

COMUNE DI MARTELLAGO
Provincia di Venezia

PIANO ESECUTIVO DI GESTIONE
2016/2018

PREMESSA

Il piano esecutivo di gestione (enti locali)

Finalità e caratteristiche

Il piano esecutivo di gestione (PEG) è il documento che permette di declinare in maggior dettaglio la programmazione operativa contenuta nell'apposita Sezione del Documento Unico di Programmazione (DUP).

I contenuti del PEG, fermi restando i vincoli posti con l'approvazione del bilancio di previsione, sono la risultante di un processo iterativo e partecipato che coinvolge la Giunta e la dirigenza dell'ente.

Il PEG rappresenta lo strumento attraverso il quale si guida la relazione tra organo esecutivo e responsabili dei servizi. Tale relazione è finalizzata alla definizione degli obiettivi di gestione, alla assegnazione delle risorse necessarie al loro raggiungimento e alla successiva valutazione.

Il piano esecutivo di gestione:

- è redatto per competenza e per cassa con riferimento al primo esercizio considerato nel bilancio di previsione;
- è redatto per competenza con riferimento a tutti gli esercizi considerati nel bilancio di previsione successivi al primo;
- ha natura previsionale e finanziaria;
- ha contenuto programmatico e contabile;
- può contenere dati di natura extracontabile;
- ha carattere autorizzatorio, poiché definisce le linee guida espresse dagli amministratori rispetto all'attività di gestione dei responsabili dei servizi e poiché le previsioni finanziarie in esso contenute costituiscono limite agli impegni di spesa assunti dai responsabili dei servizi;
- ha un'estensione temporale pari a quella del bilancio di previsione;
- ha rilevanza organizzativa, in quanto distingue le responsabilità di indirizzo, gestione e controllo ad esso connesse.

Il piano dettagliato degli obiettivi di cui all'articolo 108, comma 1, del TUEL e il piano della performance di cui all'articolo 10 del decreto legislativo 27 ottobre 2009, n. 150, sono unificati organicamente nel piano esecutivo di gestione.

Il PEG facilita la valutazione della fattibilità tecnica degli obiettivi definiti a livello politico orientando e guidando la gestione, grazie alla definizione degli indirizzi da parte dell'organo esecutivo, e responsabilizza sull'utilizzo delle risorse e sul raggiungimento dei risultati.

Inoltre costituisce un presupposto del controllo di gestione e un elemento portante dei sistemi di valutazione.

Il PEG chiarisce e integra le responsabilità tra servizi di supporto (personale, servizi finanziari, manutenzioni ordinarie e straordinarie, provveditorato-economato, sistemi informativi, ecc.) e servizi la cui azione è rivolta agli utenti finali. Favorendo l'assegnazione degli obiettivi e delle relative dotazioni all'interno di un dato centro di responsabilità favorisce, di conseguenza, il controllo e la valutazione dei risultati del personale dipendente.

Struttura e contenuto

Il PEG assicura un collegamento con:

- la struttura organizzativa dell'ente, tramite l'individuazione dei responsabili della realizzazione degli obiettivi di gestione;
- gli obiettivi di gestione, attraverso la definizione degli stessi e degli indicatori per il monitoraggio del loro raggiungimento;
- le entrate e le uscite del bilancio attraverso l'articolazione delle stesse al quarto livello del piano finanziario;
- le dotazioni di risorse umane e strumentali, mediante l'assegnazione del personale e delle risorse strumentali.

Nel PEG devono essere specificatamente individuati gli obiettivi esecutivi dei quali occorre dare rappresentazione in termini di processo e in termini di risultati attesi al fine di permettere:

- a) la puntuale programmazione operativa;
- b) l'efficace governo delle attività gestionali e dei relativi tempi di esecuzione;
- c) la chiara responsabilizzazione per i risultati effettivamente conseguiti.

Le risorse finanziarie assegnate per ogni programma definito nel SeO del DUP sono destinate, insieme a quelle umane e materiali, ai singoli dirigenti per la realizzazione degli specifici obiettivi di ciascun programma.

Nel PEG le risorse finanziarie devono essere destinate agli specifici obiettivi facendo riferimento al quarto livello di classificazione del piano dei conti finanziario.

Gli "obiettivi di gestione" costituiscono il risultato atteso verso il quale indirizzare le attività e coordinare le risorse nella gestione dei processi di erogazione di un determinato servizio.

Le attività devono necessariamente essere poste in termini di obiettivo e contenere una precisa ed esplicita indicazione circa il risultato da raggiungere.

La struttura del PEG deve essere predisposta in modo tale da rappresentare la struttura organizzativa dell'ente per centri di responsabilità individuando per ogni obiettivo o insieme di obiettivi appartenenti allo stesso programma un unico dirigente responsabile.

In ogni caso la definizione degli obiettivi comporta un collegamento con il periodo triennale considerato dal bilancio finanziario. In tale ambito, il PEG riflette anche la gestione dei residui attivi e passivi.

Gli obiettivi gestionali, per essere definiti, necessitano di un idoneo strumento di misurazione individuabile negli indicatori. Essi consistono in parametri gestionali considerati e definiti a preventivo, ma che poi dovranno trovare confronto con i dati desunti, a consuntivo, dall'attività svolta.

Il PEG contribuisce alla veridicità e attendibilità della parte previsionale del sistema di bilancio, poiché ne chiarisce e dettaglia i contenuti programmatici e contabili.

Approvazione del PEG

Il direttore generale ed il segretario comunale nelle ipotesi di cui all'articolo 108, comma 4, del testo unico degli enti locali, avvalendosi della collaborazione dei dirigenti e dei responsabili dei servizi, propongono all'organo esecutivo il PEG per la sua definizione ed approvazione.

Il PEG deve essere approvato dalla Giunta contestualmente all'approvazione del bilancio di previsione. Per contestualmente si intende la prima seduta di giunta successiva all'approvazione del bilancio da parte del Consiglio.

Obbligatorietà del PEG

Il PEG è uno strumento obbligatorio per le Province e per i Comuni con popolazione superiore a 5.000 abitanti. Per i restanti Comuni è facoltativo ma se ne auspica l'adozione anche in forma semplificata.

Il Piano degli indicatori di bilancio

E' lo strumento per il monitoraggio degli obiettivi e dei risultati di bilancio ed integra i documenti di programmazione.

Con decreto del Ministero dell'economia e delle finanze per le regioni e gli enti regionali e con decreto del Ministero dell'interno per gli enti locali e i loro enti strumentali, è definito un sistema di indicatori di bilancio semplici, misurabili e riferibili ai programmi di bilancio, costruiti secondo criteri e metodologie comuni, diretto a consentire l'analisi e la comparazione dei bilanci delle amministrazioni territoriali.

Gli enti locali allegano il piano degli indicatori al bilancio di previsione, mentre le regioni lo trasmettono al Consiglio.

Il piano è divulgato attraverso pubblicazione sul sito internet istituzionale dell'amministrazione stessa nella sezione "Trasparenza, valutazione e merito", accessibile dalla pagina principale (*home page*).

In riferimento a ciascun programma il piano degli indicatori attesi indica gli obiettivi che l'ente si propone di realizzare per il triennio della programmazione finanziaria, individuati secondo la medesima definizione tecnica, unità di misura di riferimento e formula di calcolo per tutti gli enti.

E' facoltà di ogni ente introdurre nel proprio Piano ulteriori indicatori rispetto a quelli comuni previsti dai decreti ministeriali.

Gli indicatori appartenenti al set minimo individuato per le Regioni, gli Enti Locali e per gli Enti e Organismi Strumentali avranno uguale definizione tecnica, unità di misura di riferimento e formula di calcolo.

Alla fine di ciascun esercizio finanziario gli enti locali allegano il Piano dei risultati al bilancio consuntivo.

L'analisi dei risultati conseguiti e le motivazioni degli scostamenti è svolta nella relazione sulla gestione allegata al rendiconto per gli enti locali e in un'apposita relazione allegata al piano dei risultati da parte delle regioni.

Annualmente il Piano è aggiornato tramite la specificazione di nuovi obiettivi e indicatori e per scorrimento, in relazione agli obiettivi già raggiunti o oggetto di ri-pianificazione.

Nelle more dell'emanazione dei decreti di cui all'articolo 18-**bis**, comma 4, non è obbligatoria la predisposizione del piano degli indicatori.

LA STRUTTURA DEL PIANO ESECUTIVO DI GESTIONE

I dati riportati nei singoli indicatori sono stati inseriti nel piano degli indicatori e risultati attesi allegato al bilancio di previsione 2016/2018 e sono riferiti all'ultimo esercizio chiuso, cioè il 2015.

Nella sezione I è illustrata la performance organizzativa, ovvero il contributo che un centro di responsabilità, comunque denominata, o l'organizzazione nel suo complesso apporta, attraverso la propria azione, al raggiungimento della mission, delle finalità e degli obiettivi individuati per la soddisfazione dei bisogni degli utenti e degli altri stakeholders.

Per il Comune di Martellago la performance organizzativa, come previsto del Sistema di misurazione e valutazione della performance organizzativa ed individuale è articolata come segue:

- a livello generale di ente, in relazione alla scelta del macro ambito di misurazione e valutazione, sono stati individuati degli obiettivi strategici attinenti alla gestione finanziaria del Comune, relativi al Patto di Stabilità, al recupero di evasione tributaria ed alla trasparenza amministrativa;
- a livello di struttura organizzativa, in relazione alla scelta del macro ambito di misurazione e valutazione, sono stati individuati obiettivi relativi all'andamento complessivo nell'Ente del rispetto degli standard di qualità dei servizi ed indicatori relativi allo stato di attuazione dei programmi;

Nella sezione II sono indicati:

- per ciascun responsabile l'elenco dei settori e dei servizi;
- per ciascun servizio gli obiettivi 2016, con indicazione, per ogni obiettivo, dei seguenti elementi:
 - o la denominazione dell'obiettivo;
 - o l'indicatore di risultato atteso 2016;
 - o il responsabile della realizzazione dell'obiettivo;
- per ciascun servizio:
 - o la descrizione del servizio erogato;
 - o l'elenco degli standard di qualità dei servizi 2016/2018;
 - o le risorse umane, strumentali e le dotazioni finanziarie assegnate al responsabile per il raggiungimento degli obiettivi di gestione e per il mantenimento dei livelli quali-quantitativi dell'attività istituzionale e ordinaria in generale (entrata e spesa 2016-2017-2018);

Nella sezione III si riporta:

- elaborato contabile complessivo delle previsioni triennali, di competenza e di cassa, secondo la struttura del bilancio e del piano dei conti finanziario;
- elaborato contabile suddiviso per ciascun servizio, sia per la parte entrata che per la parte spesa, con il riferimento al relativo responsabile.

Organigramma

MACRO STRUTTURA

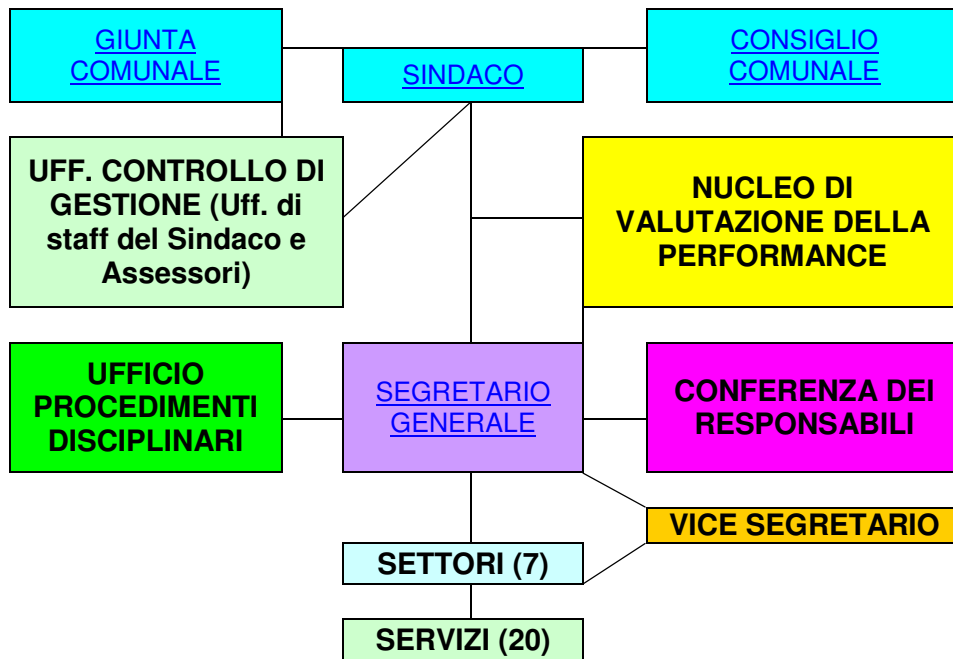

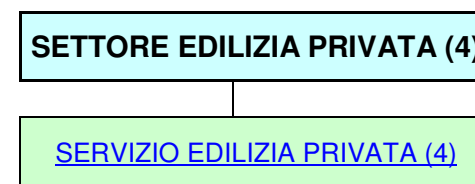
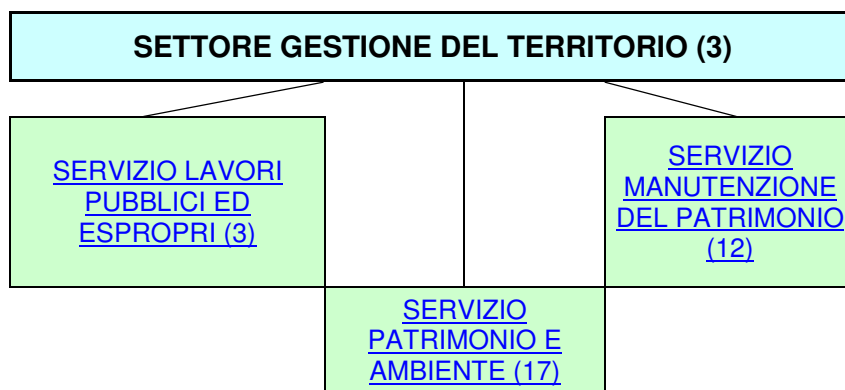
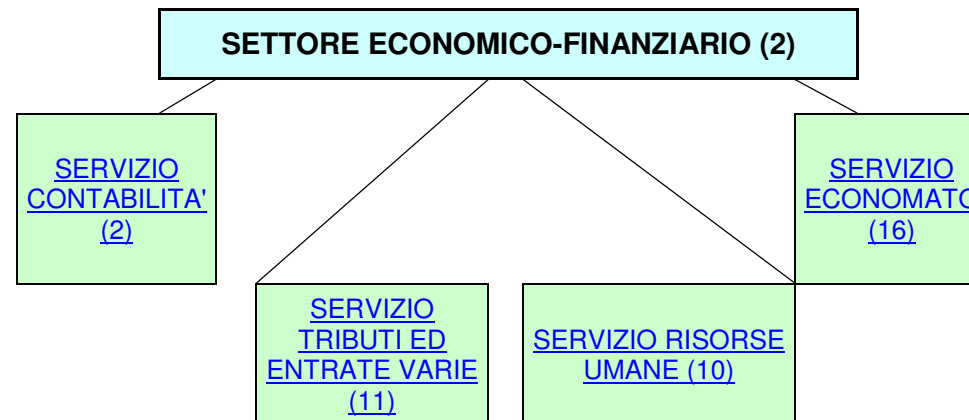
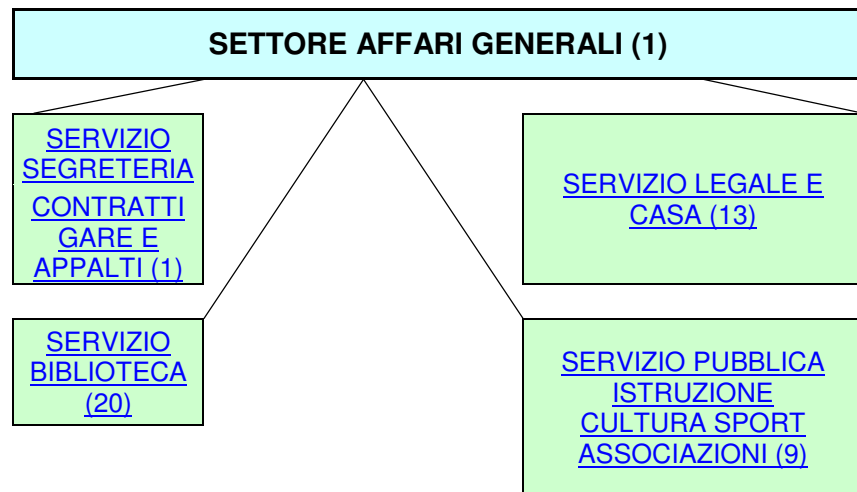

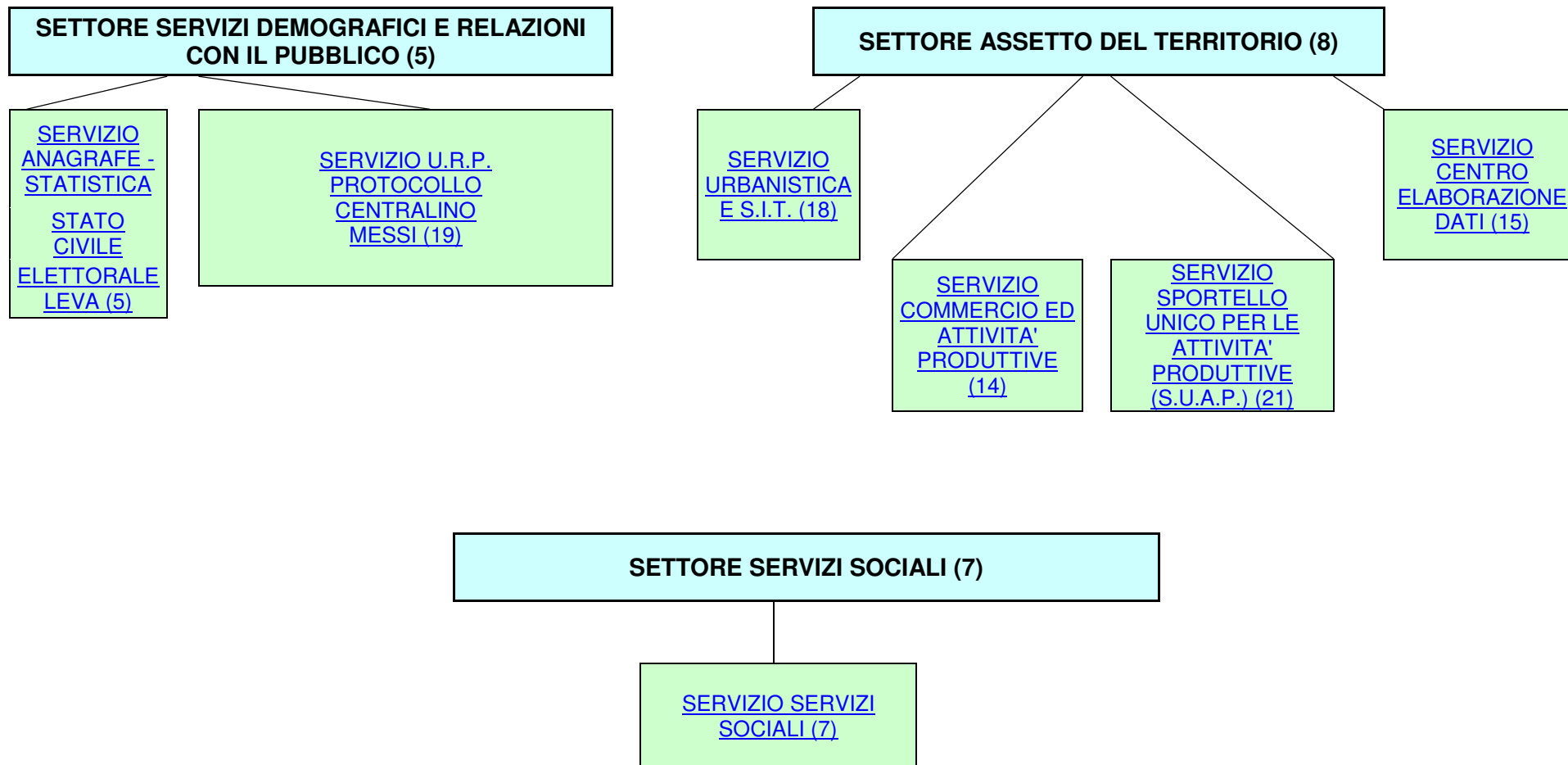

Il Settore Polizia Locale è stato trasferito, con decorrenza 01.01.2015, all'Unione dei Comuni del Miranese

QUADRO DI RACCORDO TRA LA STRUTTURA ORGANIZZATIVA E LE MISSIONI E I PROGRAMMI

Ordinamento per Missioni e programmi

MISSIONE	PROGRAMMA	SETTORE	SERVIZIO	CODICE	DESCRIZIONE
1	1	UFFICIO CONTROLLO DI GESTIONE		8	Staff del Sindaco
1	1	AFFARI GENERALI	SEGRETERIA, CONTRATTI, GARE E APPALTI	1	Organi istituzionali
1	1	ECONOMICO FINANZIARIO	RISORSE UMANE	10	Gestione economica organi istituzionali
1	1	ECONOMICO FINANZIARIO	ECONOMATO	16	Gestione spese di rappresentanza
1	1	SERVIZI DEMOGRAFICI E RELAZIONI CON IL PUBBLICO	U.R.P., PROTOCOLLO, CENTRALINO E MESSI	19	Pubblicazioni notiziari
1	2	AFFARI GENERALI	SEGRETERIA, CONTRATTI, GARE E APPALTI	1	Segreteria generale
1	2	SERVIZI DEMOGRAFICI E RELAZIONI CON IL PUBBLICO	U.R.P., PROTOCOLLO, CENTRALINO E MESSI	19	Messi comunali, protocollo e centralino
1	3	ECONOMICO FINANZIARIO	CONTABILITA'	2	Gestione economica e finanziaria
1	3	ECONOMICO FINANZIARIO	ECONOMATO	16	Gestione cassa economale
1	4	ECONOMICO FINANZIARIO	TRIBUTI ED ENTRATE VARIE	11	Gestione tributi comunali e autorizzazioni
1	6	GESTIONE DEL TERRITORIO	LAVORI PUBBLICI ED ESPROPRI	3	Lavori pubblici
1	6	GESTIONE DEL TERRITORIO	MANUTENZIONE DEL PATRIMONIO	12	Manutenzioni del patrimonio
1	6	EDILIZIA PRIVATA	EDILIZIA PRIVATA	4	Edilizia privata
1	7	SERVIZI DEMOGRAFICI E RELAZIONI CON IL PUBBLICO	ANAGRAFE, STATO CIVILE, STATISTICA, ELETTORALE E LEVA	5	Servizi demografici

1	8	SERVIZI DEMOGRAFICI E RELAZIONI CON IL PUBBLICO	U.R.P., PROTOCOLLO, CENTRALINO E MESSI	19	Gestione sito web
1	8	ASSETTO DEL TERRITORIO	CENTRO ELABORAZIONE DATI	15	Gestione sistemi informativi
1	10	ECONOMICO FINANZIARIO	RISORSE UMANE	10	Gestione del personale
1	11	AFFARI GENERALI	LEGALE E CASA	13	Gestione contenzioso legale
3	1	POLIZIA LOCALE Funzione confluita in Unione dei Comuni del Miranese	POLIZIA LOCALE	6	Polizia amministrativa, giudiziaria, stradale
3	2	POLIZIA LOCALE Funzione confluita in Unione dei Comuni del Miranese	POLIZIA LOCALE	6	Sicurezza urbana
4	1	GESTIONE DEL TERRITORIO	MANUTENZIONE DEL PATRIMONIO	12	Manutenzioni asilo nido e scuola dell'infanzia
4	1	AFFARI GENERALI	PUBBLICA ISTRUZIONE, CULTURA, SPORT E ASSOCIAZIONI	9	Istruzione prescolastica
4	2	GESTIONE DEL TERRITORIO	MANUTENZIONE DEL PATRIMONIO	12	Manutenzioni scuole dell'obbligo e relativi spazi esterni
4	2	AFFARI GENERALI	PUBBLICA ISTRUZIONE, CULTURA, SPORT E ASSOCIAZIONI	9	Istruzione dell'obbligo
4	6	AFFARI GENERALI	PUBBLICA ISTRUZIONE, CULTURA, SPORT E ASSOCIAZIONI	9	Servizi ausiliari all'istruzione
5	1	GESTIONE DEL TERRITORIO	MANUTENZIONE DEL PATRIMONIO	12	Gestione logistica manifestazioni
5	2	AFFARI GENERALI	PUBBLICA ISTRUZIONE, CULTURA, SPORT E ASSOCIAZIONI	9	Attività culturali
5	2	AFFARI GENERALI	BIBLIOTECA	20	Gestione Biblioteche
6	1	GESTIONE DEL TERRITORIO	MANUTENZIONE DEL PATRIMONIO	12	Manutenzione impianti sportivi

6	1	AFFARI GENERALI	PUBBLICA ISTRUZIONE, CULTURA, SPORT E ASSOCIAZIONI	9	Sport e tempo libero
6	1	GESTIONE DEL TERRITORIO	PATRIMONIO ED AMBIENTE	17	Gestione in concessione strutture sportive
6	2	SERVIZI SOCIO-CULTURALI	SERVIZI SOCIALI	7	Giovani
7	1	ASSETTO DEL TERRITORIO	COMMERCIO ED ATTIVITA' PRODUTTIVE	14	Turismo
8	1	ASSETTO DEL TERRITORIO	URBANISTICA E S.I.T.	18	Urbanistica e assetto del territorio
8	2	ASSETTO DEL TERRITORIO	URBANISTICA E S.I.T.	18	Edilizia residenziale popolare
8	2	GESTIONE DEL TERRITORIO	PATRIMONIO ED AMBIENTE	17	Gestione manutenzioni alloggi di edilizia residenziale pubblica
9	2	GESTIONE DEL TERRITORIO	PATRIMONIO ED AMBIENTE	17	Tutela ambientale
9	2	GESTIONE DEL TERRITORIO	MANUTENZIONE DEL PATRIMONIO	12	Manutenzione del verde pubblico
9	3	GESTIONE DEL TERRITORIO	PATRIMONIO ED AMBIENTE	17	Rifiuti
9	4	GESTIONE DEL TERRITORIO	MANUTENZIONE DEL PATRIMONIO	12	Manutenzione della rete di smaltimento acque bianche verde pubblico
10	5	GESTIONE DEL TERRITORIO	MANUTENZIONE DEL PATRIMONIO	12	Viabilità
11	1	GESTIONE DEL TERRITORIO	MANUTENZIONE DEL PATRIMONIO	12	Protezione civile
11	2	GESTIONE DEL TERRITORIO	PATRIMONIO ED AMBIENTE	17	Calamità naturali
12	1	SERVIZI SOCIALI	SERVIZI SOCIALI	7	Interventi per l'infanzia e i minori
12	1	SERVIZI SOCIALI	SERVIZI SOCIALI	7	Asilo nido
12	1	AFFARI GENERALI	PUBBLICA ISTRUZIONE, CULTURA, SPORT E ASSOCIAZIONI	9	Centri estivi per minori
12	2	SERVIZI SOCIALI	SERVIZI SOCIALI	7	Interventi per la disabilità
12	3	SERVIZI SOCIALI	SERVIZI SOCIALI	7	Interventi per gli anziani
12	4	SERVIZI	SERVIZI SOCIALI	7	Interventi per

		SOCIALI			soggetti a rischio di esclusione sociale
12	5	SERVIZI SOCIALI	SERVIZI SOCIALI	7	Interventi per le famiglie
12	6	SERVIZI SOCIALI	SERVIZI SOCIALI	7	Interventi per il diritto alla casa
12	6	AFFARI GENERALI	LEGALE E CASA	13	Politiche della casa
12	7	SERVIZI SOCIALI	SERVIZI SOCIALI	7	Programmazione e governo rete servizi sanitari e sociali
12	8	SERVIZI SOCIALI	SERVIZI SOCIALI	7	Cooperazione e associazionismo nel sociale
12	8	AFFARI GENERALI	PUBBLICA ISTRUZIONE, CULTURA, SPORT E ASSOCIAZIONI	9	Associazionismo
12	9	GESTIONE DEL TERRITORIO	MANUTENZIONE DEL PATRIMONIO	12	Gestione cimiteri
13	7	GESTIONE DEL TERRITORIO	PATRIMONIO ED AMBIENTE	17	Servizi di igiene ambientale
14	1	ASSETTO DEL TERRITORIO	COMMERCIO ED ATTIVITA' PRODUTTIVE	14	Industria, pmi, artigianato
14	2	ASSETTO DEL TERRITORIO	COMMERCIO ED ATTIVITA' PRODUTTIVE	14	Commercio
14	4	ASSETTO DEL TERRITORIO	SPORTELLO UNICO PER LE ATTIVITA' PRODUTTIVE (S.U.A.P.)	21	Suap
15	3	SERVIZI SOCIALI	SERVIZI SOCIALI	7	Sostegno all'occupazione
16	1	ASSETTO DEL TERRITORIO	COMMERCIO ED ATTIVITA' PRODUTTIVE	14	Agricoltura
20	1	ECONOMICO FINANZIARIO	CONTABILITA'	2	Gestione fondo di riserva
20	2	ECONOMICO FINANZIARIO	CONTABILITA'	2	Gestione fondo crediti dubbia esigibilità
50	1	ECONOMICO FINANZIARIO	CONTABILITA'	2	Debito pubblico – interessi passivi
50	2	ECONOMICO FINANZIARIO	CONTABILITA'	2	Debito pubblico – rimborso quote capitali

Ordinamento per Settore

SETTORE	SERVIZIO	CODICE	DESCRIZIONE	MISSIONE	PROGRAMMA
UFFICIO CONTROLLO DI GESTIONE		8	Staff del Sindaco	1	1
AFFARI GENERALI	SEGRETERIA, CONTRATTI, GARE E APPALTI	1	Organi istituzionali	1	1
ECONOMICO FINANZIARIO	RISORSE UMANE	10	Gestione economica organi istituzionali	1	1
ECONOMICO FINANZIARIO	ECONOMATO	16	Gestione spese di rappresentanza	1	1
SERVIZI DEMOGRAFICI E RELAZIONI CON IL PUBBLICO	U.R.P., PROTOCOLLO, CENTRALINO E MESSI	19	Pubblicazioni notiziari	1	1
AFFARI GENERALI	SEGRETERIA, CONTRATTI, GARE E APPALTI	1	Segreteria generale	1	2
SERVIZI DEMOGRAFICI E RELAZIONI CON IL PUBBLICO	U.R.P., PROTOCOLLO, CENTRALINO E MESSI	19	Messi comunali, protocollo e centralino	1	2
ECONOMICO FINANZIARIO	CONTABILITA'	2	Gestione economica e finanziaria	1	3
ECONOMICO FINANZIARIO	ECONOMATO	16	Gestione cassa economale	1	3
ECONOMICO FINANZIARIO	TRIBUTI ED ENTRATE VARIE	11	Gestione tributi comunali e autorizzazioni	1	4
GESTIONE DEL TERRITORIO	LAVORI PUBBLICI ED ESPROPRI	3	Lavori pubblici	1	6
GESTIONE DEL TERRITORIO	MANUTENZIONE DEL PATRIMONIO	12	Manutenzioni del patrimonio	1	6
EDILIZIA PRIVATA	EDILIZIA PRIVATA	4	Edilizia privata	1	6
SERVIZI DEMOGRAFICI E RELAZIONI CON IL PUBBLICO	ANAGRAFE, STATO CIVILE, STATISTICA, ELETTORALE E LEVA	5	Servizi demografici	1	7

SERVIZI DEMOGRAFICI E RELAZIONI CON IL PUBBLICO	U.R.P., PROTOCOLLO, CENTRALINO E MESSI	19	Gestione sito web	1	8
ASSETTO DEL TERRITORIO	CENTRO ELABORAZIONE DATI	15	Gestione sistemi informativi	1	8
ECONOMICO FINANZIARIO	RISORSE UMANE	10	Gestione del personale	1	10
AFFARI GENERALI	LEGALE E CASA	13	Gestione contenzioso legale	1	11
POLIZIA LOCALE Funzione confluita in Unione dei Comuni del Miranese	POLIZIA LOCALE	6	Polizia amministrativa, giudiziaria, stradale	3	1
POLIZIA LOCALE Funzione confluita in Unione dei Comuni del Miranese	POLIZIA LOCALE	6	Sicurezza urbana	3	2
GESTIONE DEL TERRITORIO	MANUTENZIONE DEL PATRIMONIO	12	Manutenzioni asilo nido e scuola dell'infanzia	4	1
AFFARI GENERALI	PUBBLICA ISTRUZIONE, CULTURA, SPORT E ASSOCIAZIONI	9	Istruzione prescolastica	4	1
GESTIONE DEL TERRITORIO	MANUTENZIONE DEL PATRIMONIO	12	Manutenzioni scuole dell'obbligo e relativi spazi esterni	4	2
AFFARI GENERALI	PUBBLICA ISTRUZIONE, CULTURA, SPORT E ASSOCIAZIONI	9	Istruzione dell'obbligo	4	2
AFFARI GENERALI	PUBBLICA ISTRUZIONE, CULTURA, SPORT E ASSOCIAZIONI	9	Servizi ausiliari all'istruzione	4	6
GESTIONE DEL TERRITORIO	MANUTENZIONE DEL PATRIMONIO	12	Gestione logistica manifestazioni	5	1
AFFARI GENERALI	PUBBLICA ISTRUZIONE, CULTURA, SPORT E ASSOCIAZIONI	9	Attività culturali	5	2
AFFARI GENERALI	BIBLIOTECA	20	Gestione Biblioteche	5	2
GESTIONE DEL TERRITORIO	MANUTENZIONE DEL PATRIMONIO	12	Manutenzione impianti sportivi	6	1

AFFARI GENERALI	PUBBLICA ISTRUZIONE, CULTURA, SPORT E ASSOCIAZIONI	9	Sport e tempo libero	6	1
GESTIONE DEL TERRITORIO	PATRIMONIO ED AMBIENTE	17	Gestione in concessione strutture sportive	6	1
SERVIZI SOCIO-CULTURALI	SERVIZI SOCIALI	7	Giovani	6	2
ASSETTO DEL TERRITORIO	COMMERCIO ED ATTIVITA' PRODUTTIVE	14	Turismo	7	1
ASSETTO DEL TERRITORIO	URBANISTICA E S.I.T.	18	Urbanistica e assetto del territorio	8	1
ASSETTO DEL TERRITORIO	URBANISTICA E S.I.T.	18	Edilizia residenziale popolare	8	2
GESTIONE DEL TERRITORIO	PATRIMONIO ED AMBIENTE	17	Gestione manutenzioni alloggi di edilizia residenziale pubblica	8	2
GESTIONE DEL TERRITORIO	PATRIMONIO ED AMBIENTE	17	Tutela ambientale	9	2
GESTIONE DEL TERRITORIO	MANUTENZIONE DEL PATRIMONIO	12	Manutenzione del verde pubblico	9	2
GESTIONE DEL TERRITORIO	PATRIMONIO ED AMBIENTE	17	Rifiuti	9	3
GESTIONE DEL TERRITORIO	MANUTENZIONE DEL PATRIMONIO	12	Manutenzione della rete di smaltimento acque bianche verde pubblico	9	4
GESTIONE DEL TERRITORIO	MANUTENZIONE DEL PATRIMONIO	12	Viabilità	10	5
GESTIONE DEL TERRITORIO	MANUTENZIONE DEL PATRIMONIO	12	Protezione civile	11	1
GESTIONE DEL TERRITORIO	PATRIMONIO ED AMBIENTE	17	Calamità naturali	11	2
SERVIZI SOCIALI	SERVIZI SOCIALI	7	Interventi per l'infanzia e i minori	12	1
SERVIZI SOCIALI	SERVIZI SOCIALI	7	Asilo nido	12	1
AFFARI GENERALI	PUBBLICA ISTRUZIONE, CULTURA, SPORT E ASSOCIAZIONI	9	Centri estivi per minori	12	1
SERVIZI SOCIALI	SERVIZI SOCIALI	7	Interventi per la disabilità	12	2

SERVIZI SOCIALI	SERVIZI SOCIALI	7	Interventi per gli anziani	12	3
SERVIZI SOCIALI	SERVIZI SOCIALI	7	Interventi per soggetti a rischio di esclusione sociale	12	4
SERVIZI SOCIALI	SERVIZI SOCIALI	7	Interventi per le famiglie	12	5
SERVIZI SOCIALI	SERVIZI SOCIALI	7	Interventi per il diritto alla casa	12	6
AFFARI GENERALI	LEGALE E CASA	13	Politiche della casa	12	6
SERVIZI SOCIALI	SERVIZI SOCIALI	7	Programmazione e governo rete servizi sanitari e sociali	12	7
SERVIZI SOCIALI	SERVIZI SOCIALI	7	Cooperazione e associazionismo nel sociale	12	8
AFFARI GENERALI	PUBBLICA ISTRUZIONE, CULTURA, SPORT E ASSOCIAZIONI	9	Associazionismo	12	8
GESTIONE DEL TERRITORIO	MANUTENZIONE DEL PATRIMONIO	12	Gestione cimiteri	12	9
GESTIONE DEL TERRITORIO	PATRIMONIO ED AMBIENTE	17	Servizi di igiene ambientale	13	7
ASSETTO DEL TERRITORIO	COMMERCIO ED ATTIVITA' PRODUTTIVE	14	Industria, pmi, artigianato	14	1
ASSETTO DEL TERRITORIO	COMMERCIO ED ATTIVITA' PRODUTTIVE	14	Commercio	14	2
ASSETTO DEL TERRITORIO	SPORTELLO UNICO PER LE ATTIVITA' PRODUTTIVE (S.U.A.P.)	21	Suap	14	4
SERVIZI SOCIALI	SERVIZI SOCIALI	7	Sostegno all'occupazione	15	3
ASSETTO DEL TERRITORIO	COMMERCIO ED ATTIVITA' PRODUTTIVE	14	Agricoltura	16	1
ECONOMICO FINANZIARIO	CONTABILITA'	2	Gestione fondo di riserva	20	1
ECONOMICO FINANZIARIO	CONTABILITA'	2	Gestione fondo crediti dubbia esigibilità	20	2
ECONOMICO FINANZIARIO	CONTABILITA'	2	Debito pubblico – interessi passivi	50	1
ECONOMICO FINANZIARIO	CONTABILITA'	2	Debito pubblico – rimborso quote capitali	50	2

SEZIONE I

Obiettivi strategici

PIANO DEGLI OBIETTIVI ANNO 2016-2018
OBIETTIVO N. 1

TITOLO PAREGGIO DI BILANCIO

DESCRIZIONE Mantenimento degli equilibri di bilancio e rispetto delle norme in materia di pareggio di bilancio

CENTRI RESPONS. Obiettivo trasversale

FASI ANNI 2016/2018

	FASI 2016/2018	TEMPISTICA 2016/2018		
		data inizio	data termine	tempo effettivo
F. 1	Verifica rispondenza delle risultanze di bilancio con le norme sul pareggio di bilancio anche con norme che potrebbero intervenire in corso d'anno - Responsabile settore economico finanziario	gennaio	Approvazione del bilancio di previsione	
F. 2	Eventuali rettifiche da apportare al calcolo e per adeguare il bilancio alle eventuali norme che intervengono successivamente - Responsabile settore economico finanziario	In occasione della predisposizione della prima variazione di bilancio		
F. 3	Predisposizione del piano dei pagamenti in occasione della predisposizione del bilancio di previsione e ogni qual volta sia necessaria la revisione del piano - I responsabili dei servizi con responsabilità di gestione dei pagamenti di spese di investimento - Servizi Lavori pubblici, manutenzione del patrimonio, Patrimonio e ambiente, CED, Biblioteca, Urbanistica	In occasione della predisposizione del bilancio e ogni qualvolta necessari		
F. 4	Attuazione entro il 31.12.2016 delle opere e altre spese di investimento, relativamente a gare e affidamenti aggiudicati nel corso del 2015, nella percentuale di almeno il 80% - Responsabile dei servizi Lavori pubblici, manutenzione del patrimonio	Dal 1.1.2016	Al 31.12.2016	
F. 5	Monitoraggio della situazione contabile da parte di ciascun responsabile del proprio budget, con segnalazione di eventuali situazioni pregiudizievoli, anche ipotetiche, al raggiungimento degli obiettivi - Tutti i Responsabili	Ogni qualvolta necessari		
F. 6	Comunicazioni al Responsabile del settore economico finanziario di situazioni eccezionali che si discostino dalle previsioni di bilancio - Tutti i Responsabili	ogni qualvolta necessari		
F. 7	produzione di proiezione e verifiche su richiesta del Responsabile del settore economico finanziario - Tutti i Responsabili	ogni qualvolta necessari	nei termini richiesti	

INDICATORI ANNI 2016/2018

INDICATORI 2016/2018	valore atteso	valore definitivo

I. 1	rispetto delle succitate scadenze o delle scadenze di volta in volta comunicate per l'acquisizioni di dati	i termini temporali sopraindicati	
I. 2	partecipazione alle riunioni mensili dei Responsabili se all'odg vi sono argomenti inerenti il pareggio di bilancio	Partecipare a tutte le riunioni con argomento all'odg inerente	

RISORSE UMANE A___ B___ C___ D 7 Responsabili di Settore

PREVISIONALE	EFFETTIVO
--------------	-----------

altri Uffici coinvolti Tutti i Servizi del Comune

Riferimento al DUP **Sezione strategica**

COMMENTI

PIANO DEGLI OBIETTIVI ANNO 2016-2018
OBIETTIVO N. 2

TITOLO

ASSICURARE LA PUBBLICAZIONE NEL SITO WEB ISTITUZIONALE - SEZIONE AMMINISTRAZIONE TRASPARENTE - DEI DOCUMENTI E DELLE INFORMAZIONI DI CUI AL D. LGS. 33/2013, AL FINE DI GARANTIRE L'ACCESSIBILITÀ E LA TRASPARENZA DELL'AZIONE AMMINISTRATIVA E LA PREVENZIONE DELLA CORRUZIONE.

DESCRIZIONE

La pubblicazione nel sito web delle informazioni e dei documenti previsti dalle norme di legge è garanzia di piena trasparenza ed accessibilità dell'attività amministrativa, rende concreto l'esercizio del diritto di accesso e tutela i soggetti interni ed esterni all'Ente consentendo loro l'esercizio del diritto di accesso civico (previsto dal D.Lgs. 33/2013). Obiettivo primario dell'Ente è il monitoraggio sulla qualità e sull'aggiornamento dei dati e delle informazioni che saranno oggetto di pubblicazione

CENTRI RESPONS.

Obiettivo trasversale

FASI ANNI 2016/2018

FASI 2016/2018	TEMPISTICA 2016/2018		
	data inizio	data termine	tempo effettivo
F. 1 Pubblicazione nei termini previsti dalle norme vigenti di tutte le informazioni di competenza di ciascun responsabile	01.01.2016	31.12.2018	

INDICATORI ANNI 2016/2018

INDICATORI 2016/2018	valore atteso	valore definitivo
I. 1 Monitoraggio dell'avvenuta pubblicazione dei dati di cui al D.Lgs. 33/2013, con particolare riguardo agli aspetti previsti da norme collegate (es: norme privacy, tipologia dei dato, garanzia di formato della pubblicazione) attraverso riunioni periodiche della Conferenza dei Responsabili di Settore. L'attività di verifica sarà attuata sulla base delle deliberazioni Anac e dei prospetti contenenti gli obblighi di pubblicazione da questa adottati	Almeno 1 seduta della Conferenza dei Responsabili di Settore (con eventuale presenza del referente URP)	

RISORSE UMANE

A___ B___ C___ D 7 Responsabili di Settore

PREVISIONALE

EFFETTIVO

altri Uffici coinvolti

Tutti i Servizi del Comune

Riferimento al DUP

Sezione strategica

COMMENTI

.

OBIETTIVI GESTIONALI TRASVERSALI
TRIENNIO 2016-2018

PIANO DEGLI OBIETTIVI 2016

REVISIONE STRAORDINARIA INVENTARIO BENI MOBILI – tutti i servizi

Descrizione obiettivo	Effettuare una ricognizione straordinaria della consistenza e della effettiva assegnazione a ciascun Agente consegnatario di tutti i beni mobili di proprietà del Comune di Martellago
Risultati attesi	Ultimazione della revisione entro il 30.11.2016
Tempi di realizzazione	Inizio attività dalla data di approvazione del PEG e fine attività 30.11.2016
Indicatori di risultato	Deposito da parte di ciascun responsabile di settore, al servizio contabilità, dell'elenco dei beni in custodia e eventuali segnalazioni di mancato utilizzo e messa a disposizione o rottamazione. Servizio economato e contabilità: caricamento dati finali nel programma gestionale dell'inventario entro il 31.12.2016.

**PROCEDIMENTI AMMINISTRATIVI DA PUBBLICARE SUL SITO ISTITUZIONALE IN
“AMMINISTRAZIONE TRASPARENTE” – tutti i servizi**

Descrizione obiettivo	Ricognizione di tutti i procedimenti amministrativi di competenza di ciascun servizio e pubblicazione nel sito istituzionale del comune nella sezione trasparenza
Risultati attesi	1- Trasmissione da parte dell'URP a ciascun responsabile di settore entro il 31/05/2016 di un: - elenco provvisorio dei procedimenti pubblicati/da pubblicare per la verifica/integrazione; - modello di scheda di rilevazione da utilizzare per la verifica/integrazione dei procedimenti pubblicati/da pubblicare. 2- Ciascun responsabile di Settore corregge/implementa l'elenco provvisorio e lo trasmette all'URP entro il 30/06/2016. 3- Ciascun Responsabile trasmette all'URP le schede dei procedimenti revisionate/implementate entro il 30/09/2016. 4- L'URP aggiorna il sito con i procedimenti trasmessi da ciascun responsabile entro il 31/12/2016
Tempi di realizzazione	Corrispondenti alla tempistica sopra riportata
Indicatori di risultato	Consegna al responsabile anticorruzione da parte di ciascun responsabile di settore dell'elenco dei procedimenti in occasione della conferenza del mese di dicembre 2016. Pubblicazione nel sito istituzionale dei procedimenti ricevuti nei termini.

**ATTUAZIONE PIANO COMUNALE ANTICORRUZIONE – Responsabile
dell'anticorruzione e Responsabili di volta in volta interessati dall'attuazione**

Descrizione obiettivo	Obiettivo primario dell'Ente è l'attuazione del Piano comunale di corruzione comprensivo del programma triennale di trasparenza e integrità 2016/2018 e nello specifico dei nuovi interventi introdotti con approvazione della delibera di Giunta Comunale n. 20 del 28/01/2016
Risultati attesi	<p>Responsabile del settore Affari Generali: Monitoraggio, attraverso riunioni periodiche della Conferenza dei Responsabili di Settore, dell'avvenuta attuazione del Piano sopra indicato.</p> <p>Responsabile anticorruzione: Attuazione della verifica delle corrette procedure di rilascio di concessioni ed autorizzazioni in genere negli ambiti definiti dal Piano come rischiosi.</p> <p>Responsabile del settore Affari Generali: Verifica effettiva astensione alle decisioni riguardanti sé stessi e i propri parenti o altri dipendenti del comune nell'ambito della propria sfera di competenza su un campione, da definire con il responsabile anticorruzione, di provvedimenti finali.</p> <p>Responsabile anticorruzione e tutti i responsabili di settore individuati dallo stesso: Verifica di eventuali omissioni nei controlli negli ambiti a rischio definiti dal Piano riguardanti sé stessi e i propri parenti o altri dipendenti del comune nell'ambito della propria sfera di competenza.</p> <p>Responsabile del Settore servizi demografici e relazioni con il pubblico, servizio URP: Implementazione del servizio "News letters" al cittadino delle deliberazioni consiliari.</p>
Tempi di realizzazione	30.11.2016
Indicatori di risultato	<p>Partecipazione di tutti i responsabili in almeno 2 sedute della Conferenza dei Responsabili di Settore nelle quali vi sia all'ordine del giorno la trattazione di argomenti rilevanti ai fini dell'attuazione del Piano in questione.</p> <p>Relazione sulle singole attività dettagliate nelle sezione "risultati attesi" da ciascun responsabile interessato.</p>

SEZIONE II

SEGRETERIO GENERALE

Dott. Silvano Longo

Risorse di personale assegnate

Categoria	Nome e Cognome	Profilo	note
D	Emanuela Bastianutto	Istruttore direttivo amministrativo contabile	Part time 80% di cui il 10% assegnato all'ufficio del Segretario generale
D	Mauro Favaron	Funzionario amministrativo contabile	In qualità di Presidente del CUG

Limiti di spesa da osservare

Norma di legge	Descrizione	Importo limite massimo di spesa
Art.6, commi 1, 2 e 3, D.L. n. 78/2010 conv. nella L. n. 122/2010	Nucleo di valutazione della performance	70,20 a seduta
Codifica Piano dei conti	descrizione	Importo e destinazione
1.03.02.01.000	Organi e incarichi istituzionali dell'amministrazione	€ 3.900,00 Capitolo PEG 43000

Art. 1, comma 5, D.L. n. 101/2013 conv. nella L. 30.10.2013, n. 125	Incarichi di studio, ricerca e consulenza	Limite per il 2015 pari all' 75% della spesa 2013 che è stata pari a zero
Codifica Piano dei conti	descrizione	Importo e destinazione
		Non vi è alcun capitolo in previsione

Obiettivo n. 1: Assicurare la trasparenza amministrativa*descrizione***Si intende garantire, con gli attuali standard:**

- gli adempimenti dettati dalla L. 33/2013 in merito alla trasparenza e alla pubblicazione nel sito istituzionale del Comune di quanto previsto dalla stesa normativa.

Indicatori 2015:

n. verifiche di norma a cadenza quadrimestrale sullo stato di aggiornamento del sito	3
--	---

Indicatori previsti 2016:

n. verifiche di norma a cadenza quadrimestrale sullo stato di aggiornamento del sito	3
--	---

Indicatori previsti 2017:

n. verifiche di norma a cadenza quadrimestrale sullo stato di aggiornamento del sito	3
--	---

Indicatori previsti 2018:

n. verifiche di norma a cadenza quadrimestrale sullo stato di aggiornamento del sito	3
--	---

Fonte del dato	Ufficio di staff Controllo di gestione
Responsabile	Silvano Dott Longo Segretario comunale

Obiettivo n. 2: Perseguire la cultura dell'anticorruzione*descrizione***Si intende garantire, con gli attuali standard:**

- gli adempimenti dettati dal piano anticorruzione nazionale e dal piano anticorruzione comunale approvato con deliberazione di Giunta Comunale n. 20 del 30.1.2015.

Indicatori 2015:

n. corsi organizzati per diffondere la cultura dell'anticorruzione	1
n. verifiche di norma con cadenza semestrale degli adempimenti previsti dal Piano comunale	2

Indicatori previsti 2016:

n. corsi organizzati per diffondere la cultura dell'anticorruzione	0
n. verifiche di norma con cadenza semestrale degli adempimenti previsti dal Piano comunale	2

Indicatori previsti 2017

n. corsi organizzati per diffondere la cultura dell'anticorruzione	1
n. verifiche di norma con cadenza semestrale degli adempimenti previsti dal Piano comunale	2

Indicatori previsti 2018

n. corsi organizzati per diffondere la cultura dell'anticorruzione	0
n. verifiche di norma con cadenza semestrale degli adempimenti previsti dal Piano comunale	2

Fonte del dato	Segreteria generale
Responsabile	Silvano Dott Longo Segretario comunale

Obiettivo n. 3: Garantire il monitoraggio dei controlli*descrizione***Si intende garantire, con gli attuali standard:**

gli adempimenti dettati dal regolamento sui controlli interni e dalla metodologia approvati rispettivamente con deliberazione consiliare n. 3 del 11 gennaio 2013, modificata con deliberazione consiliare n. 12 del 31/3/2015, e di giunta comunale n. 182 del 20.5.2013 di approvazione della metodologia.

Indicatori 2015:

n. sedute dell'unità di controllo in merito ai controlli interni	2
n. controlli sulle società partecipate dal Comune	1
n. controlli di customer satisfaction	1
n. verifiche relative al controllo strategico	1

Indicatori previsti 2016:

n. sedute dell'unità di controllo in merito ai controlli interni	2
n. controlli sulle società partecipate dal Comune	1
n. controlli di customer satisfaction	1
n. verifiche relative al controllo strategico	1

Indicatori previsti 2017:

n. sedute dell'unità di controllo in merito ai controlli interni	2
n. controlli sulle società partecipate dal Comune	1
n. controlli di customer satisfaction	1
n. verifiche relative al controllo strategico	1

Indicatori previsti 2018:

n. sedute dell'unità di controllo in merito ai controlli interni	2
n. controlli sulle società partecipate dal Comune	1
n. controlli di customer satisfaction	1
n. verifiche relative al controllo strategico	1

Fonte del dato	Ufficio di staff Controllo di gestione
Responsabile	Silvano Dott. Longo Segretario comunale

Obiettivo n. 4: la reportistica del Controllo di gestione

descrizione

Si intende garantire, con gli attuali standard:

- a) gli adempimenti dettati dal regolamento sui controlli interni e dalla metodologia approvati rispettivamente con deliberazione consiliare n. 1 del 11 gennaio 2013, modificata con deliberazione consiliare n. 12 del 31/3/2015 e di giunta comunale n. 182 del 20.5.2013.
- b) l'applicazione della metodologia applicata al **controllo di gestione** negli ambiti organizzativi previsti dalla stessa;
- c) la redazione del **referto del controllo di gestione annuale**, completo di analisi finanziarie, gestionali, economiche e funzionali; l'invio alla corte dei conti e messa a disposizione del documento ai responsabili dei servizi, amministratori e consiglieri; la pubblicazione dello stesso sul sito internet dell'ente;

Indicatori 2015:

n. rilevazioni di norma annuali dei dati per la reportistica prevista per il controllo di gestione	1
Predisposizione del referto annuale da inviare alla Corte dei Conti	1

Indicatori previsti 2016:

n. rilevazioni di norma annuali dei dati per la reportistica prevista per il controllo di gestione	1
Predisposizione del referto annuale da inviare alla Corte dei Conti	1

Indicatori previsti 2017:

n. rilevazioni di norma annuali dei dati per la reportistica prevista per il controllo di gestione	1
Predisposizione del referto annuale da inviare alla Corte dei Conti	1

Indicatori previsti 2018:

n. rilevazioni di norma annuali dei dati per la reportistica prevista per il controllo di gestione	1
Predisposizione del referto annuale da inviare alla Corte dei Conti	1

Fonte del dato	Ufficio di staff Controllo di gestione
Responsabile	Silvano Dott. Longo Segretario comunale

Obiettivo n. 5: Coordinare i responsabili di settore

descrizione

Si intende garantire, con gli attuali standard:

Convocare le conferenze dei responsabili di settore per affrontare tematiche nuove, per elaborare documenti di programmazione, per confronti in materia con carattere trasversale.

Indicatori 2015:

n. sedute della conferenza dei responsabili di settore	8
--	---

Indicatori previsti 2016:

n. sedute della conferenza dei responsabili di settore	8
--	---

Indicatori previsti 2017:

n. sedute della conferenza dei responsabili di settore	8
--	---

Indicatori previsti 2018:

n. sedute della conferenza dei responsabili di settore	8
--	---

Fonte del dato	Segreteria generale
Responsabile	Silvano Dott. Longo Segretario comunale

Obiettivo n. 6: Presiedere il nucleo di valutazione della performance e coordinarne le attività
*descrizione***Si intende garantire, con gli attuali standard:**

Gli adempimenti dettati dal regolamento di organizzazione degli uffici e dei servizi e dalle norme vigenti ed emanande.

Indicatori 2015:

n. sedute del Nucleo di valutazione della performance	9
---	---

Indicatori previsti 2016:

n. sedute del Nucleo di valutazione della performance	9
---	---

Indicatori previsti 2017:

n. sedute del Nucleo di valutazione della performance	9
---	---

Indicatori previsti 2018:

n. sedute del Nucleo di valutazione della performance	9
---	---

Fonte del dato	Risorse Umane
Responsabile	Silvano Dott. Longo Segretario comunale

Obiettivo n. 7: Gestione dei procedimenti disciplinari*descrizione***Garantire con gli attuali standard:**

Curare tutti gli adempimenti riguardanti le procedure previste dalle norme, dai contratti collettivi nazionali, dal codice di comportamento nazionale e comunale approvato con deliberazione n. 5 del 13.01.2014.

Indicatori 2015:

N. di procedimenti attivati e gestiti	0
---------------------------------------	---

Indicatori previsti 2016:

N. di procedimenti attivati e gestiti	0
---------------------------------------	---

Indicatori previsti 2017:

N. di procedimenti attivati e gestiti	0
---------------------------------------	---

Indicatori previsti 2018:

N. di procedimenti attivati e gestiti	0
---------------------------------------	---

Fonte del dato	Segreteria generale
Responsabile	Silvano Dott. Longo

Obiettivo n. 8: Comitato unico di garanzia*descrizione***Garantire con gli attuali standard:**

Attività di coordinamento del C.U.G. sulle attività nelle materie previste dal regolamento comunale adottato con deliberazione di giunta n. 191 del 23.05.2011, in collaborazione con il Presidente del CUG Dott. Mauro Favaron.

Indicatori 2015:

n. sedute comitato	2
--------------------	---

Indicatori previsti 2016:

n. sedute comitato	2
--------------------	---

Indicatori previsti 2017:

n. sedute comitato	2
--------------------	---

Indicatori previsti 2018:

n. sedute comitato	2
--------------------	---

Fonte del dato	Segreteria generale
Responsabile	Silvano Dott. Longo

Obiettivo n. 9: Ulteriori attività riguardanti il personale dipendente*descrizione***Garantire con gli attuali standard:**

Svolgimento delle funzioni previste dalle norme vigenti e dal regolamento sull'ordinamento degli uffici e dei servizi approvato con deliberazione di giunta comunale n. 375 del 27.12.2010 e successive modifiche ed integrazioni. Tali attività riguardano il personale dipendente e vengono svolte mediante il supporto operativo del Servizio Risorse Umane.

Indicatori 2015:

n. autorizzazioni (determinazioni) allo svolgimento di attività extra lavorative del personale dipendente	8
n. circolari ed informative sulla gestione del personale	0
n. determinazioni riguardanti il personale dipendente (comprese quelle relative alla mobilità intersettoriale)	5

Indicatori previsti 2016:

n. autorizzazioni (determinazioni) allo svolgimento di attività extra lavorative del personale dipendente	4
n. circolari ed informative sulla gestione del personale	1
n. determinazioni riguardanti il personale dipendente (comprese quelle relative alla mobilità intersettoriale)	3

Indicatori previsti 2017:

n. autorizzazioni (determinazioni) allo svolgimento di attività extra lavorative del personale dipendente	4
n. circolari ed informative sulla gestione del personale	0
n. determinazioni riguardanti il personale dipendente (comprese quelle relative alla mobilità intersettoriale)	3

Indicatori previsti 2018:

n. autorizzazioni (determinazioni) allo svolgimento di attività extra lavorative del personale dipendente	4
n. circolari ed informative sulla gestione del personale	0
n. determinazioni riguardanti il personale dipendente (comprese quelle relative alla mobilità intersettoriale)	3

Fonte del dato	Segreteria generale
Responsabile	Silvano Dott. Longo

SETTORE AFFARI GENERALI

Dott. Mauro Favaron

SERVIZIO SEGRETERIA, CONTRATTI, GARE E APPALTI

Risorse di personale assegnate

Categoria	Nome e Cognome	Profilo	note
C	Cristina Parmesan	Istruttore Amministrativo contabile	Tempo pieno
C	Raffaella Rispoli	Istruttore Amministrativo contabile	Part time 50%
C	Simonetta Zamengo	Istruttore Amministrativo contabile	Part time 80%

Obiettivo n. 1: Politiche a favore delle attività istituzionali

Il programma attiene a tutti gli adempimenti relativi all'iter procedurale per il perfezionamento dell'esecutività delle deliberazioni degli organi collegiali e dei provvedimenti dei funzionari responsabili di Settore, del Direttore Generale e del Sindaco, nonché a tutti gli atti necessari per garantire l'esercizio del mandato politico e l'emanazione degli atti degli organi politici del Comune

Si intende garantire, con gli attuali standard:

a) l'attività di segreteria e di supporto al Sindaco, alla Giunta e al Consiglio Comunale e, in particolare:

- predisposizione ordini del giorno del C.C. e dei relativi avvisi di convocazione;
- gestione delle fasi del procedimento deliberativo degli organi istituzionali del Comune;
- comunicazioni ai Capigruppo Consiliari dell'elenco delle deliberazioni adottate dalla Giunta Comunale contestualmente alla loro affissione all'albo pretorio per la pubblicazione, nonché esecuzione di quanto richiesto per la messa a disposizione di copia delle deliberazioni ai capigruppo;

b) la gestione amministrativa ed economica degli amministratori, nel rispetto della disciplina che regola la materia e, in particolare:

- liquidazioni delle indennità di carica e dei gettoni di presenza spettanti agli amministratori locali;
- liquidazione del rimborso delle spese di viaggio e dell'indennità di missione spettanti agli amministratori locali;
- liquidazione del rimborso oneri ai datori di lavoro per le assenze per l'esercizio del mandato;
- liquidazione quota forfettaria mensile degli oneri previdenziali, assistenziali ed assicurativi, ai sensi dell'art. 86, comma 2, del D.Lgs. n. 267/2000;

c) l'organizzazione delle celebrazioni delle solennità civili;

d) la gestione delle spese di rappresentanza;

e) tenuta del registro comunale delle associazioni;

f) revisione e/o aggiornamento dello Statuto Comunale e dei regolamenti degli organi amministrativi

g) gli adempimenti dettati dalla legge 33/2013 sulla trasparenza relativamente agli obblighi di pubblicazione a carico degli amministratori locali, agli acquisti di beni e servizi ed eventuali autorizzazione e concessioni di competenza del servizio segreteria.

Indicatori 2015:

n. deliberazioni di Giunta Comunale	334
n. deliberazioni di Consiglio Comunale	65

Indicatori previsti 2016:

n. deliberazioni di Giunta Comunale	350
n. deliberazioni di Consiglio Comunale	60

Indicatori previsti 2017:

n. deliberazioni di Giunta Comunale	345
n. deliberazioni di Consiglio Comunale	55

Indicatori previsti 2018:

n. deliberazioni di Giunta Comunale	345
n. deliberazioni di Consiglio Comunale	55

Fonte del dato	Servizio segreteria, contratti, gare e appalti
Responsabile	Dott. Mauro Favaron

CAPITOLI SPESA

Missione 1 Servizi istituzionali, generali e di gestione

Programma 1 Organi istituzionali

Cap. 500 "Indennità di carica a Sindaco, Assessori e Presidente del Consiglio Comunale"

Cap. 501 "Accantonamento quota TFR del Sindaco"

Cap. 800 "Oneri previdenziali, assistenziali ed assicurativi ai lavoratori non dipendenti che rivestono la carica di amministratori"

Cap. 1500 "Gettoni di presenza ai Consiglieri Comunali"

Cap. 2500 "Spese diverse per Consiglio e Giunta Comunale - prestazioni di servizi"

Cap. 5500 "Spese per feste nazionali e solennita' civili - acquisto beni"

Cap. 5501 "Spese per feste nazionali e solennita' civili - prestazioni di servizi"

Cap. 7400 "Spese per rimborso oneri finanziari per le assenze dal lavoro degli amministratori (art. 80 D.Lgs. 267/2000)"

Cap. 7300 "Trasferimenti ad altri Comuni"

Missione 20 Fondi e accantonamenti

Programma 3 Altri Fondi

Cap. 502 "Accantonamento quota TFR del Sindaco"

Obiettivo n. 2: Segreteria

Il programma attiene agli adempimenti relativi alla stipula dei contratti, ed in particolare della richiesta alle parti contraenti della documentazione necessaria a termini di legge; quantificando, richiedendo e verificando i relativi adempimenti finanziari delle controparti, connessi in particolare all'imposta di bollo e di registro e fornendo anche un'opera di supporto ai singoli settori proponenti.

Si intende garantire, con gli attuali standard:

- l'attività di segreteria e di supporto al Segretario Generale;
- l'attività contrattuale del Comune curando registrazione e trascrizione degli atti, se del caso.
- gli adempimenti dettati dalla legge 33/2013 sulla trasparenza relativamente agli obblighi di pubblicazione in materia di agli acquisti di beni e servizi ed eventuali autorizzazione e concessioni di competenza.

Indicatori 2015:

N. contratti stipulati	55
N. contratti registrati e/o trascritti	11
N. eventuali contratti registrati o trascritti fuori termine	5

Indicatori previsti 2016:

N. contratti stipulati	55
N. contratti registrati e/o trascritti	11
N. eventuali contratti registrati o trascritti fuori termine	5

Indicatori previsti 2017:

N. contratti stipulati	55
N. contratti registrati e/o trascritti	11
N. eventuali contratti registrati o trascritti fuori termine	5

Indicatori previsti 2018:

N. contratti stipulati	55
N. contratti registrati e/o trascritti	11
N. eventuali contratti registrati o trascritti fuori termine	5

Fonte del dato	Servizio segreteria, contratti, gare e appalti
Responsabile	Dott. Mauro Favaron

Obiettivo n. 3: Gestione altri servizi generali

descrizione

Il programma attiene allo svolgimento di servizi di interesse generale a supporto di tutti gli uffici nel campo delle gare ad evidenza pubblica e adempimenti per la costituzione di forme societarie e connessi obblighi di pubblicazione.

Si intende garantire, con gli attuali standard:

- consulenza giuridico amministrativa ai settori nella fase di affidamento di appalti e contratti pubblici;
- il pagamento centralizzato dei MAV relativi ai CIG acquisiti dai diversi uffici comunali ad esclusione del settore Gestione del Territorio che provvede in autonomia;
- predisposizione degli atti per la costituzione/modificazione di forme societarie per la gestione di servizi pubblici locali e predisposizione atti in ottemperanza alle norme sulla razionalizzazione;
- rilevazione annuale dei consorzi e delle società a totale o parziale partecipazione pubblica ai sensi dell'art. 2 Legge n. 191/2009 attraverso il portale Tesoro.mef.gov;
- pubblicazione periodica nel sito internet degli incarichi di amministratori delle società partecipate dal Comune e dei relativi compensi, ai sensi dell'art. 1, comma 735, della legge 27.12.2006, n. 296;
- comunicazioni periodiche spese pubblicazioni su quotidiani e periodici;

- g) gestione riscossione e rendicontazione contributi regionali per funzioni amministrative trasferite e/o delegate
- h) gli adempimenti dettati dalla legge 33/2013 sulla trasparenza relativamente agli obblighi di pubblicazione in materia acquisti di beni e servizi ed eventuali autorizzazione e concessioni di competenza nonché degli enti controllati di cui all'art. 22 Legge n. 33/2013;
- i) attività di coordinamento e di supporto agli uffici al fine di assicurare l'adempimento degli obblighi di legge in materia di Privacy;
- j) comunicazione degli eventuali incarichi conferiti a collaboratori esterni dal settore mediante imputazione alla banca dati (anagrafe delle prestazioni), ai sensi Legge n. 412/1991 presso il portale PerlaPA;

Indicatori previsti 2016:

Cause e contenzioso:	
N. MAV pagati	4
N. società partecipate gestite	3
N. incarichi registrati c/o PerlaPA	6

Indicatori previsti 2017:

Cause e contenzioso:	
N. MAV pagati	4
N. società partecipate gestite	3
N. incarichi registrati c/o PerlaPA	6

Indicatori previsti 2018:

Cause e contenzioso:	
N. MAV pagati	4
N. società partecipate gestite	3
N. incarichi registrati c/o PerlaPA	6

Fonte del dato	Servizio segreteria, contratti, gare e appalti
Responsabile	Dott. Mauro Favaron

CAPITOLI SPESA

Missione 1 Servizi istituzionali, generali e di gestione

Programma 2 Segreteria generale

Cap. 16500 "Quota diritti di rogito spettante al segretario comunale (cap. E 24000)"

Cap. 31500 "Spese contrattuali per imposte e diritti di registrazione"

Cap. 21600 "Incarichi professionali per prestazioni di servizi - servizio segreteria, contratti, gare e appalti"

Cap. 26500 "Contributi associativi annuali - trasferimenti correnti ad enti del settore pubblico"

Cap. 22500 "Spese per pubblicità delle gare d'appalto e dei contratti - contributo gara all'AVCP - prestazioni di servizi"

Cap. 25500 "Quota diritti di rogito da versare al fondo gestito dal Ministero dell'Interno - ex Agenzia Autonoma Albo Segretari Comunali e Provinciali (cap. E 24000)"

Cap. 28500 "Rimborso entrate e proventi diversi - servizio segreteria, contratti, gare e appalti"

Programma 3 Gestione economica, finanziaria, programmazione e provveditorato
Cap. 305000 "Acquisizione di partecipazioni e conferimenti di capitale in altre imprese partecipate"

Programma 11 Altri servizi generali
Cap. 19900 "Incarichi professionali in materia di trattamento dei dati sensibili"

Missione 99 Servizi per conto terzi

Programma 1 Servizi per conto terzi e partite di giro
Cap. 411500 "Spese contrattuali (cap E 120000)"

CAPITOLI ENTRATA

Cap. 22600 "Contributi della Regione Veneto per funzioni trasferite ai sensi della L.R. n. 11/2001"
Cap. 24000 "Diritti di segreteria su contratti (cap. S 16500 e 25500)"
Cap. 25000 "Diritti di scritturazione e di accesso"
Cap. 25001 "Rimborso diritti di registrazione contratti"
Cap. 30500 "Dividendi da altre imprese partecipate non incluse in amministrazioni pubbliche"
Cap. 61900 "Alienazione di quote di partecipazione societarie"
Cap. 120000 "Depositi per spese contrattuali (cap S 411500)"

SERVIZIO LEGALE, CASA

Risorse di personale assegnate

Categoria	Nome e Cognome	Profilo	note
D	Giandomenico Nusca	Istruttore direttivo amministrativo contabile	Tempo pieno

Limiti di spesa da osservare

Norma di legge	Descrizione	Importo limite massimo di spesa
Art. 46, commi 2 e 3, L. n. 133/2008	Incarichi individuali	38.325,78
Codifica Piano dei conti	descrizione	Importo e destinazione
1.03.02.11.000	Prestazioni professionali e specialistiche	€ 38.325,78 (incarichi professionali a legali) Capitolo PEG 21500

PIANO DEGLI OBIETTIVI 2016

PROGETTO RIVISITAZIONE PROCEDURA INTERNA PER ASSEGNAZIONE ALLOGGI IN EMERGENZA ABITATIVA– servizio Legale e casa in collaborazione con Servizio Sociale

Descrizione obiettivo	Individuare le forme giuridiche idonee per l'assegnazione temporanea di alloggi a persone in stato di necessità in esecuzione alla disciplina regionale.
Risultati attesi	Dare la più corretta forma giuridica agli atti di concessione/uso al fine di evitare possibili contenziosi i fase di rilascio degli alloggi
Tempi di realizzazione	Entro il 31.12.2016
Indicatori di risultato	Predisporre i format di contratto/convenzione d'uso precario da far sottoscrivere ai beneficiari.

Obiettivo n. 1: Gestione ufficio legale

descrizione

Il programma attiene allo svolgimento di servizi di interesse generale a supporto di tutti gli uffici nel campo della consulenza e difesa legale.

Si intende garantire, con gli attuali standard:

a) il conferimento degli incarichi di consulenza e patrocinio legale per tutti gli uffici con particolare riferimento a:

- procedimento di conferimento degli incarichi legali;
- procedimento di impegno e liquidazioni connesse;
- monitoraggio delle cause;
- coordinamento con i legali incaricati e gli uffici sostanziali;
- supporto generale agli Uffici del Comune in materia legale, stragiudiziale e contrattuale

b) la gestione centralizzata dell'affidamento a terzi del servizio di riscossione coattiva di tributi ed entrate patrimoniali del Comune e conseguenti determinazioni di impegno e liquidazione;

c) gli adempimenti dettati dalla legge 33/2013 sulla trasparenza relativamente agli obblighi di pubblicazione in materia di incarichi professionali.

Indicatori 2015:

Cause e contenzioso:	
N. nuove cause	4
N. pareri legali richiesti a professionisti esterni	0

Indicatori previsti 2016:

Cause e contenzioso:	
N. nuove cause	4*
N. pareri legali richiesti a professionisti esterni	0

Indicatori previsti 2017:

Cause e contenzioso:	
N. nuove cause	4*
N. pareri legali richiesti a professionisti esterni	0

Indicatori previsti 2018:

Cause e contenzioso:	
N. nuove cause	4*
N. pareri legali richiesti a professionisti esterni	0

Fonte del dato	Servizio segreteria, contratti, gare e appalti
Responsabile	Dott. Mauro Favaron

* si evidenzia che trattasi di dato presunto sulla base del numero di cause attivate nei confronti del Comune nell'anno precedente; si fa presente altresì l'oggettiva imprevedibilità del dato in questione che può anche correlarsi ad attività procedimentale di altri settori dell'Ente eventualmente oggetto del contenzioso.

CAPITOLI SPESA

Missione 1 Servizi istituzionali, generali e di gestione

Programma 2 Segreteria generale

Cap. 57700 "Procedure di riscossione coattiva entrate comunali"

Programma 11 Altri servizi generali

Cap. 21500 "Incarichi professionali per prestazioni di servizi relativi a liti, arbitraggi, transazioni, risarcimenti e pareri"

Cap. 27600 "Contributo a privati per Sportello Legale"

Cap. 21501 "Spese per refusione di somme relativamente a sanzioni, indennizzi, risarcimenti, transazioni e simili"

Missione 20 Fondi e accantonamenti

Programma 3 Altri fondi

Cap. 57800 "Fondo rischi spese legali"

CAPITOLI ENTRATA

Cap. 54000 "Rifusione delle spese per liti"

Obiettivo n. 2: Interventi per il diritto alla casa

descrizione

Si intende garantire con gli attuali standard:

- a) adempimenti relativi all'attività di assegnazione di alloggi di edilizia residenziale pubblica ex legge regionale n. 10/1996;
- b) eventuali provvedimenti di decadenza;
- c) rapporti con l'ente gestore degli alloggi di edilizia residenziale pubblica,
- d) procedimento per l'emanazione dei bandi per l'esercizio del diritto di prelazione per conto terzi ai fini della vendita e/o locazione di alloggi di edilizia convenzionata;
- e) procedimenti di vendita del patrimonio comunale di edilizia residenziale;
- f) adempimenti di carattere generale connessi all'applicazione della riforma delle locazioni di cui alla legge 431/98;
- g) rapporti con l'utenza;
- h) gli adempimenti dettati dalla legge 33/2013 sulla trasparenza relativamente agli obblighi di pubblicazione in materia acquisti di beni e servizi ed eventuali autorizzazione e concessioni di competenza.

Indicatori 2015:

"Area edilizia abitativa e popolare":	
n. alloggi assegnati	4
n. domande presentate	63
n. domande accolte	60
n. domande escluse	3

Indicatori previsti 2016:

"Area edilizia abitativa e popolare":	
n. alloggi assegnati	2
n. domande presentate	0
n. domande accolte	0
n. domande escluse	0

Indicatori previsti 2017:

"Area edilizia abitativa e popolare":	
n. alloggi assegnati	3
n. domande presentate	70
n. domande accolte	65
n. domande escluse	5

Indicatori previsti 2018:

"Area edilizia abitativa e popolare":	
n. alloggi assegnati	3
n. domande presentate	0
n. domande accolte	0
n. domande escluse	0

Fonte del dato	Servizio Legale, Casa
Responsabile	Dott. Mauro Favaron

CAPITOLI SPESA

Missione 1 Servizi istituzionali, generali e di gestione

Programma 2 Segreteria generale

Cap. 27500 "Commissione assegnazioni alloggi art. 6 L.R. n. 10/1996"

Missione 8 Assetto del territorio ed edilizia abitativa

Programma 2 Edilizia residenziale pubblica e locale e piani di edilizia economico-popolare

Cap. 22200 "ATER di Venezia: incarico per formazione graduatorie e mobilità alloggi"

Cap. 27501 "Commissione assegnazioni alloggi art. 6 L.R. n. 10/1996"

CAPITOLI ENTRATA

Cap. 60500 "Alienazione alloggi edilizia economica popolare (cap. S 339500)"

SERVIZIO PUBBLICA ISTRUZIONE, CULTURA, SPORT, TEMPO LIBERO E ASSOCIAZIONI

Risorse di personale assegnate

Categoria	Nome e Cognome	Profilo	note
C	Mara Barbiero	Istruttore amministrativo contabile	Tempo pieno
C	Carmen Vecchiato	Istruttore amministrativo contabile	Tempo pieno

Limiti di spesa da osservare

Norma di legge	Descrizione	Importo limite massimo di spesa
Art.6, comma 8 D.L. n. 78/2010 conv. nella L. n. 122/2010	Spese per sponsorizzazioni	zero
Codifica Piano dei conti	descrizione	Importo e destinazione
		Non vi è alcun capitolo in previsione

PIANO DEGLI OBIETTIVI 2016

PROGETTO REGOLAMENTO CONTRIBUTI ECONOMICI – servizio Pubblica istruzione, cultura, sport e associazioni

Descrizione obiettivo	Rivedere il regolamento con particolare riferimento alla disciplina dei patrocini, e alla concessione d'uso di spazi, locali e beni del comune.
Risultati attesi	Dare forma giuridica diversa e più analitica, anche mediante la rivisitazione della relativa modulistica, alle attuali modalità e documenti di concessione, anche a titolo precario, di beni comunali anche con l'obiettivo di evitare eventuali possibili contenziosi con i soggetti beneficiari della concessione del bene, in caso di uso non conforme alle norme.
Tempi di realizzazione	Entro il 31.12.2016
Indicatori di risultato	Predisporre proposta di modifica dell'attuale regolamento comunale e della vigente modulistica da sottoporre agli organi comunali competenti.

Obiettivo n. 1: Scuole dell'infanzia paritarie

Descrizione

Si intende garantire, con gli attuali standard:

Assicurare il sostegno, in termini di erogazione di contributi, alle scuole d'infanzia paritarie.

Con le delibere di Giunta Comunale n. 411 del 27/12/2006 e n. 10 del 22/10/2007, sono stati definiti criteri per l'erogazione dei contributi economici a sostegno delle scuole dell'infanzia paritarie. L'erogazione dei contributi quindi avverrà per l'anno scolastico precedente a seconda della disponibilità di bilancio e dei vincoli normativi in vigore, sulla base dell'attività svolta dalle singole scuole dell'infanzia che saranno valutate su presentazione di idonea relazione finale e del bilancio consuntivo dal quale dovrà risultare un disavanzo. La ripartizione avverrà suddividendo la somma stanziata a bilancio per il numero degli alunni residenti e frequentanti le singole scuole, si otterrà così una quota pro-capite che sarà moltiplicata per il numero degli alunni residenti e frequentanti ciascuna scuola. Il lavoro consiste nel verificare per ciascun nominativo di alunno iscritto in ciascuna scuola paritaria per individuare la effettiva residenza per poter attribuire il contributo economico alla stessa.

E' importante sostenere le attività istituzionali delle scuole dell'infanzia paritarie poichè l'Amministrazione comunale, con le strutture esistenti, non riuscirebbe a soddisfare tutte le richieste dei cittadini di inserimento nelle scuole dell'infanzia.

Indicatori 2015:

N. scuole infanzia private paritarie	2
N. alunni per ciascuna scuola	118 (Martellago) 159 (Maerne)

Indicatori previsti 2016:

N. scuole infanzia private paritarie	2
N. alunni per ciascuna scuola	118 (Martellago) 159 (Maerne)

Indicatori previsti 2017

N. scuole infanzia private paritarie	2
N. alunni per ciascuna scuola	118 (Martellago) 159 (Maerne)

Indicatori previsti 2018

N. scuole infanzia private paritarie	2
N. alunni per ciascuna scuola	118 (Martellago) 159 (Maerne)

Fonte del dato	Servizio pubblica istruzione, cultura, sport, tempo libero e associazioni
Responsabile	Dott. Mauro Favaron

CAPITOLI SPESA

Missione 4 Istruzione e diritto allo studio

Programma 1 istruzione prescolastica

Cap. 154500 "Contributi a scuole dell'infanzia private"

Obiettivo n. 2: Politiche a favore della pubblica istruzione

Descrizione

Si intende garantire, con gli attuali standard:

Agevolare la partecipazione degli studenti del comune alle forme di sostegno economico e contributivo degli enti sovraordinati e sostenere il diritto allo studio.

1) L'art. 1, co. 1, della L. 10/08/1964 n. 719 e l'art. 156, co. 1, del D. Lgs. n. 297/1994, hanno previsto il contributo statale per il pagamento integrale dei libri di testo agli studenti della scuola primaria e quindi i Comuni forniscano gratuitamente i libri di testo agli alunni delle scuole primarie statali o abilitate a rilasciare titoli di studio. Dall'anno scolastico 2012-2013, la legge regionale n. 16 del 27 aprile 2012 ha stabilito che deve essere il comune di residenza dello studente a fornire i libri di testo della scuola primaria gratuitamente, non più il comune dove ha sede l'istituzione scolastica.

2) L'art. 27 della legge 22 dicembre 1998, n. 448 prevede la fornitura gratuita, totale o parziale, dei libri di testo in favore degli alunni, iscritti alle scuole medie e superiori, che appartengono a famiglie con una particolare situazione economica. Il contributo viene erogato dal Ministero dell'Interno per il tramite della Regione Veneto.

3) Erogare contributi agli Istituti Comprensivi del territorio comunale e, su presentazione di specifici progetti che coinvolgano anche i ragazzi e gli insegnanti del nostro territorio comunale, anche agli istituti comprensivi dei comuni limitrofi. Il progetto realizza un sistema educativo territoriale che partendo dal principio della unicità del bambino, impegna l'intera Comunità, intesa come l'insieme di tutte le agenzie educative, a ricercare coordinamento e integrazione nella sua azione di sostegno alla crescita della persona umana. Con delibera n. 284 del 3/10/2006 la Giunta Comunale ha fissato i criteri di erogazione dei contributi agli Istituti Comprensivi del territorio. Tali criteri prevedono l'erogazione di una quota *pro capite* per alunno ottenuta suddividendo lo stanziamento annuale del capitolo di bilancio per il numero degli alunni frequentanti le scuole pubbliche del territorio ed iscritti ai due istituti comprensivi. Successivamente, a ciascuno dei due istituti comprensivi sarà assegnata una somma, ottenuta moltiplicando la quota pro capite per il numero degli alunni frequentante, nella misura del 90% di quanto dovuto all'inizio di ogni anno scolastico e il rimanente 10% alla fine su rendicontazione circa i progetti educativi realizzati.

La tempistica per erogare i contributi è stata cambiata con delibera di Giunta comunale n. 58 del 28/02/2013 che prevede di adattare all'annualità del bilancio comunale e dei bilanci delle scuole, erogando il 90% di quanto dovuto non appena approvato il bilancio di previsione ed il rimanente 10% alla fine dell'anno solare su rendicontazione dei progetti.-

Tale erogazione è prevista dall'art. 23 del vigente regolamento generale per la concessione di contributi finanziari e l'attribuzione di vantaggi economici a persone, enti e associazioni, sulla base dei piani e dei programmi presentati dalle scuole. La modalità è stata peraltro confermata con le delibere di G.C. n.° 575 del 12.11.92 e n.° 02.09.93, esecutive.

Nel capitolo sono stati conglobati:

€ 6.716,00 per acquisto prodotti di pulizia;

€ 7.500,00 a sostegno e per l'organizzazione delle gite scolastiche alle classi delle scuole infanzia, primarie e secondarie di 1° grado del comune di Martellago;

La nostra amministrazione aderisce, inoltre, alla **“Rete per le geostorie a scala locale”** organizzata dall'Istituto Comprensivo di Noale, cui aderiscono varie amministrazioni comunali e gli Istituti Comprensivi dei loro territori. La rete si propone di organizzare convegni e conferenze a favore degli insegnanti per la costruzione di un “percorso scolastico” al fine di diffondere e promuovere il territorio locale € 350,00.

Indicatori 2015:

Numero iscritti alle scuole primarie del territorio comunali cui vengono forniti i libri di testo gratuitamente attraverso la fornitura diretta	1007
n. dei controlli effettuati sulla fatturazione dei rivenditori	10
n. autorizzazioni rilasciate ai residenti con figli frequentanti scuole fuori comune	87
n. domande istruite per fornitura gratuita libri di testo per alunni scuole medie e superiori (L. 488/2001 e L.R. 1/2001)	89
Numero complessivo di iscritti alle scuole del territorio comunale per	Martellago 795

l'erogazione dei contributi, suddivisi tra istituti scolastici	Maerne 1243
Organizzazione servizio di sorveglianza pre-post scolare si/no	La pre accoglienza degli alunni è stata attivata in quasi tutte le scuole del territorio, sia per accogliere i ragazzi che arrivano col trasporto prima dell'inizio dell'orario scolastico, che per agevolare le famiglie i cui genitori lavorano entrambi.

Indicatori previsti 2016:

Numero iscritti alle scuole primarie del territorio comunali cui vengono forniti i libri di testo gratuitamente attraverso la fornitura diretta	1030
n. dei controlli effettuati sulla fatturazione dei rivenditori	10
n. autorizzazioni rilasciate ai residenti con figli frequentanti scuole fuori comune	81
n. domande istruite per fornitura gratuita libri di testo per alunni scuole medie e superiori (L. 488/2001 e L.R. 1/2001)	75
N. pratiche di assegnazione di contributi economici	5
Organizzazione servizio di sorveglianza pre-post scolare si/no nelle scuole del comune	n. 3 scuole nelle quali è stato attivato

Indicatori previsti 2017:

Numero iscritti alle scuole primarie del territorio comunali cui vengono forniti i libri di testo gratuitamente attraverso la fornitura diretta	1030
n. dei controlli effettuati sulla fatturazione dei rivenditori	10
n. autorizzazioni rilasciate ai residenti con figli frequentanti scuole fuori comune	81
n. domande istruite per fornitura gratuita libri di testo per alunni scuole medie e superiori (L. 488/2001 e L.R. 1/2001)	75
N. pratiche di assegnazione di contributi economici	5
Organizzazione servizio di sorveglianza pre-post scolare si/no nelle scuole del comune	n. 3 scuole nelle quali è stato attivato.

Indicatori previsti 2018:

Numero iscritti alle scuole primarie del territorio comunali cui vengono forniti i libri di testo gratuitamente attraverso la fornitura diretta	1030
n. dei controlli effettuati sulla fatturazione dei rivenditori	10
n. autorizzazioni rilasciate ai residenti con figli frequentanti scuole fuori comune	81
n. domande istruite per fornitura gratuita libri di testo per alunni scuole medie e superiori (L. 488/2001 e L.R. 1/2001)	75
N. pratiche di assegnazione di contributi economici	5
Organizzazione servizio di sorveglianza pre-post scolare si/no nelle scuole del comune	n. 3 scuole nelle quali è stato attivato.

Fonte del dato	Servizio pubblica istruzione, cultura, sport, tempo libero e associazioni
Responsabile	Dott. Mauro Favaron

CAPITOLI SPESA

Missione 4 Istruzione e diritto allo studio

Programma 2 Altri ordini di istruzione non universitaria

Cap. 112501 "Fornitura gratuita di libri di testo agli alunni della scuola primaria"

Cap. 112601 "Fornitura gratuita libri di testo agli studenti delle scuole secondarie di I° e secondarie di II° (contributo erariale e regionale)"

Cap. 132400 "Contributi agli istituti comprensivi"

Programma 6 Servizi ausiliari all'istruzione

Cap. 138102 "Trasferimenti correnti ad amministrazioni locali - pubblica istruzione"

CAPITOLI ENTRATA

Cap. 13003 "Contributo dallo Stato per libri di testo (cap. S 112601)"

Cap. 13500 "Contributi dalla Regione Veneto per libri di testo (cap. S 112601)"

Obiettivo n. 3: Refezione scolastica

Si intende garantire, con gli attuali standard:

descrizione

A) Garantire la qualità del servizio di **refezione scolastica** nelle scuole infanzia, primarie e secondarie di primo grado con ricorso a ditta esterna per la fornitura dei pasti all'interno delle singole strutture nei locali appositamente attrezzati.

Il nostro servizio di ristorazione scolastica è un'organizzazione complessa che distribuisce in 7 scuole dell'infanzia, primarie e secondarie di 1° grado, circa 1000 pasti giornalieri e circa 170.000 pasti ogni anno scolastico. Particolare attenzione viene posta al rispetto delle diete speciali, fenomeno in continua espansione, tutelando sia la salute fisica che quella psicologica dei bambini all'interno della vita collettiva.

Particolare attenzione verrà posta alle caratteristiche sensoriali del pasto, in termini di palatabilità e gradevolezza (aroma, gusto, colore, consistenza), presentazione dei piatti serviti, modalità di erogazione e caratteristiche dell'ambiente in cui si consuma il pranzo. Sono elementi infatti che condizionano fortemente il gradimento del pasto da parte dei bambini.

Manterremo il funzionamento della Commissione Mensa che coinvolge docenti, genitori, dirigenti scolastici, con l'obiettivo di sviluppare un processo in continuo miglioramento della qualità nutrizionale e della sicurezza igienica dei pasti, tali da renderli graditi al gusto e rispondenti alle necessità fisiologiche del bambino.

Cura di tutto il procedimento finalizzato all'aggiudicazione del nuovo appalto del servizio refezione scolastica e/o rinnovo. L'appalto è stato aggiudicato a contraente originario dall'1 settembre 2014 al 30 giugno 2017 e l'aggiudicazione non sarà più rinnovabile. Dall'a.s. 2017-2018 si dovrà procedere con l'indizione di una nuova gara d'appalto, su base triennale, rinnovabile per ulteriori tre anni, come previsto nel DUP o nei nuovi documenti di programmazione previsti dal nuovo D.Lgs. n. 50/2016.

B) i capitoli della mensa scolastica dovranno prevedere l'importo che il Comune erogherà alla ditta che fornisce i pasti agli alunni esentati dal Servizio Sociale. L'esenzione verrà concessa a seguito istruttoria eseguita dalle assistenti sociali del Comune, sulla base del regolamento in vigore in materia di servizi e prestazioni sociali. L'importo previsto è stato calcolato tenendo conto delle esenzioni concesse nell'a.s. 2013/2014 ed ammonta ad **€. 18.000,00** suddiviso nei tre capitoli di bilancio della mensa scolastica.

C) Il capitolo della mensa scuola primaria, inoltre, deve prevedere la spesa degli **oneri per la sicurezza per l'importo complessivo di €. 26.717,00** comprensiva di IVA al 22% da ripartire tra i tre anni scolastici: come previsto dal contratto con la ditta Camst Scrl la liquidazione dovrà avvenire solo alla fine di ogni singolo anno scolastico.

Indicatori 2015 (periodo di riferimento sett. 2014- giugno 2015)

n. pasti somministrati nell' anno agli alunni	168.986
n. alunni che fruiscono del servizio/alunni aventi diritto al servizio	1426
n. richieste di diete speciali per motivi di salute e/o religiosi	60
n. criticità sulle schede di valutazione assaggiatori comitato mensa	112
n. convocazione comitati mensa	3
n. ispezioni effettuate sulle mense	11
n. richieste per applicazione riduzione tariffa mensa scolastica	258
n. solleciti per mancati pagamenti tariffe mensa scolastica	65
n. verifiche veridicità rendiconti ditta erogatrice servizio mensa	90

Indicatori previsti 2016 (periodo di riferimento sett. 2015- giugno 2016):

n. pasti somministrati nell' anno agli alunni	170.000
n. alunni che fruiscono del servizio/alunni aventi diritto al servizio	1431
n. richieste di diete speciali per motivi di salute e/o religiosi	58
n. schede di valutazione assaggiatori comitato mensa gestite	90
n. convocazione comitati mensa	3
n. ispezioni effettuate sulle mense	8

n. richieste per applicazione riduzione tariffa mensa scolastica	298
n. solleciti per mancati pagamenti tariffe mensa scolastica	75
n. verifiche veridicità rendiconti ditta erogatrice servizio mensa	95

Indicatori previsti 2017(periodo di riferimento sett. 2016- giugno 2017)

n. pasti somministrati nell' anno agli alunni	170.000
n. alunni che fruiscono del servizio/alunni aventi diritto al servizio	1450
n. richieste di diete speciali per motivi di salute e/o religiosi	58
n. schede di valutazione assaggiatori comitato mensa gestite	90
n. convocazione comitati mensa	3
n. ispezioni effettuate sulle mense	8
n. richieste per applicazione riduzione tariffa mensa scolastica	298
n. solleciti per mancati pagamenti tariffe mensa scolastica	75
n. verifiche veridicità rendiconti ditta erogatrice servizio mensa	95

Indicatori previsti 2018(periodo di riferimento sett. 2017- giugno 2018)

n. pasti somministrati nell' anno agli alunni	170.000
n. alunni che fruiscono del servizio/alunni aventi diritto al servizio	1450
n. richieste di diete speciali per motivi di salute e/o religiosi	58
n. schede di valutazione assaggiatori comitato mensa gestite	90
n. convocazione comitati mensa	3
n. ispezioni effettuate sulle mense	8
n. richieste per applicazione riduzione tariffa mensa scolastica	298
n. solleciti per mancati pagamenti tariffe mensa scolastica	75
n. verifiche veridicità rendiconti ditta erogatrice servizio mensa	95

Fonte del dato	Servizio pubblica istruzione, cultura, sport, tempo libero e associazioni
Responsabile	Dott. Mauro Favaron

CAPITOLI SPESA

Missione 4 Istruzione e diritto allo studio

Programma 6 Servizi ausiliari all'istruzione

Cap. 130500 "Servizio di refezione scolastica (S.D.I.)"

Cap. 130600 "Compenso per servizio di riscossione proventi mensa scolastica (S.D.I.)"

CAPITOLI ENTRATA

Cap. 38000 "Proventi mensa scolastica (S.D.I.)"

Cap. 38004 "Proventi mensa insegnanti statali e assistenti polivalenti ULSS (S.D.I.)"

Cap. 54002 "Procedura di riscossione coattiva di entrate dei servizi pubblici - servizio P.I., cultura, sport e associazioni"

Obiettivo n. 4: Recupero contributi CEE sui prodotti lattiero caseari utilizzati nelle mense scolastiche*Descrizione***Si intende garantire, con gli attuali standard:**

Il Regolamento CEE n. 657/2008 della Commissione Europea prevede la possibilità per i Comuni che gestiscono il servizio mense scolastiche, di richiedere un contributo proporzionato al consumo dei prodotti lattiero - caseari. Le modalità operative per ottenere detto contributo sono peraltro estremamente dispendiose se effettuate da personale addetto al servizio mensa. Pertanto alla luce di quanto sopra, è stato affidato l'incarico alla ditta TE.BE.SCO. srl, con sede a Lodivecchio (LO), specializzata nel recupero di questi contributi. Attualmente, risulta essere l'unica ditta specializzata nel settore. La ditta infatti ha ottenuto l'incarico anche nei comuni limitrofi che gestiscono il servizio mensa. Il compenso per l'espletamento delle pratiche ammonta al 15% + IVA dei contributi CEE che saranno riscossi .

Se le condizioni rimarranno invariate si potrà procedere col riaffidamento dell'incarico anche per i prossimi anni scolastici 2017-2018 e 2018-2019, previa verifica di compatibilità col nuovo codice dei contratti (D.Lgs. n. 50/2016).

Indicatori 2015:

numero di istanze presentate all'AVEPA	n. 2
Numero di menù trasmessi alla TEBESCO sui quali calcolare l'ammontare del contributo	n. 24
Riepiloghi pasti erogati mensilmente	n. 10
Verifica atti ed invio all'AVEPA degli atti per la verifica e il controllo	n. 80 fatture n. 88 atti (mandati e liquidazioni)

Indicatori previsti 2016:

N. di istanze presentate all'AVEPA	n. 2
N. di menù trasmessi alla TEBESCO sui quali calcolare l'ammontare del contributo	n. 24
N. riepiloghi pasti erogati mensilmente	n. 10
Verifica atti ed invio all'AVEPA degli atti per la verifica e il controllo	n. 80 fatture n. 80 atti (mandati e liquidazioni)

Indicatori previsti 2017:

N. di istanze presentate all'AVEPA	n. 2
N. di menù trasmessi alla TEBESCO sui quali calcolare l'ammontare del contributo	n. 24
N. riepiloghi pasti erogati mensilmente	n. 10
Verifica atti ed invio all'AVEPA degli atti per la verifica e il controllo	n. 80 fatture n. 80 atti (mandati e liquidazioni)

Indicatori previsti 2018:

N. di istanze presentate all'AVEPA	n. 2
N. di menù trasmessi alla TEBESCO sui quali calcolare l'ammontare del contributo	n. 24

N. riepiloghi pasti erogati mensilmente	n. 10
Verifica atti ed invio all'AVEPA degli atti per la verifica e il controllo	n. 80 fatture n. 80 atti (mandati e liquidazioni)

Fonte del dato	Servizio pubblica istruzione, cultura, sport, tempo libero e associazioni
Responsabile	Dott. Mauro Favaron

CAPITOLI SPESA

Missione 4 Istruzione e diritto allo studio

Programma 6 Servizi ausiliari all'istruzione

Cap. 131000 "Incarichi professionali per prestazioni di servizi - servizio P.I., cultura, sport e associazioni"

CAPITOLI ENTRATA

Cap. 26200 "Contributi CEE sui prodotti lattiero-caseari"

Obiettivo n. 5: Trasporto scolastico

Descrizione

Si intende garantire, con gli attuali standard:

Razionalizzare l'organizzazione del **servizio trasporto scolastico**, valutando con attenzione le richieste dell'utenza al fine di soddisfare le reali necessità nell'ottica di un corretto rapporto costi/benefici. Il servizio prevede l'esecuzione del trasporto casa/scuola e viceversa per 3 linee istituite che servono 7 scuole, a favore degli utenti delle scuole dell'infanzia, primarie e secondarie del territorio comunale con una entrata di circa 40.000 euro che, negli ultimi anni è stata garantita anche in virtù della riorganizzazione del sistema di pagamento, che prevede una quota da versare già in fase di conferma dell'iscrizione al servizio. Con l'adozione di tale nuova modalità si è riusciti a contenere sensibilmente anche il fenomeno della morosità.

Inoltre, la sottoscrizione da parte dei genitori all'atto dell'iscrizione delle "regole di comportamento negli autobus scolastici" che stabiliscono elementari regole di comportamento, se puntualmente osservate, sia dai genitori che dai bambini, possono garantire una migliore qualità e più sicurezza al servizio.

Razionalizzare le linee delle corse e la relativa suddivisione tra ditta aggiudicataria dell'appalto e il servizio interno in relazione al numero di alunni per ciascuna linea.

Predisposizione del capitolato finalizzato all'aggiudicazione del nuovo appalto del servizio trasporto scolastico per l'a.s. 2016-2017, rinnovabile di un anno, prevista verifica di compatibilità col nuovo codice dei contratti (D.Lgs. n. 50/2016).

Indicatori 2015 (a.s. 2014-2015)

n. iscritti	n. 200
n. richieste inviate per richiesta pagamento	n. 580
n. richieste attivazione nuove fermate e verifica fattibilità	n. 2
costo del servizio in appalto	€. 115.456,11 (compresa IVA 10%)

Indicatori previsti 2016 (a.s. 2015-2016)

n. iscritti	n. 185
n. richieste inviate per richiesta pagamento	n. 580
n. richieste attivazione nuove fermate e verifica fattibilità	n. 3

Indicatori previsti 2017 (a.s. 2016-2017)

n. iscritti	n. 200
n. richieste inviate per richiesta pagamento	n. 580
n. richieste attivazione nuove fermate e	n. 2

verifica fattibilità	
----------------------	--

Indicatori previsti 2018 (a.s. 2017-2018)

n. iscritti	n. 200
n. richieste inviate per richiesta pagamento	n. 580
n. richieste attivazione nuove fermate e verifica fattibilità	n. 2

Fonte del dato	Servizio pubblica istruzione, cultura, sport, tempo libero e associazioni
Responsabile	Dott. Mauro Favaron

CAPITOLI SPESA

Missione 4 Istruzione e diritto allo studio

Programma 6 Servizi ausiliari all'istruzione

Cap. 132504 "Servizio trasporto scolastico (S.D.I.)"

CAPITOLI ENTRATA

Cap. 39000 "Proventi trasporto scolastico"

Obiettivo n. 6: Inserimento alunni stranieri

Descrizione

Si intende garantire, con gli attuali standard:

Rispondere in modo positivo e concreto alla difficoltà, segnalata dagli istituti scolastici, di inserimento scolastico di alunni stranieri con difficoltà di comunicazione e relazioni interpersonali causate dalla non comprensione della lingua italiana nei primi giorni del loro inserimento nelle scuole. Il contributo viene erogato direttamente agli Istituti Comprensivi del territorio ed è suddiviso proporzionalmente al numero dei ragazzi iscritti ai due istituti comprensivi di Martellago e Maerne- Olmo.

Indicatori 2015 (a.s. 2014-2015):

Richiesta di contributo annuale da parte delle due istituzioni scolastiche del territorio	n. 2
Verifica rendicontazione dei progetti realizzati	n. 2

Indicatori previsti 2016 (2015-2016)

Richiesta di contributo annuale da parte delle due istituzioni scolastiche del territorio	n. 2
Verifica rendicontazione dei progetti realizzati	n. 2

Indicatori previsti 2017 (2016-2017)

Richiesta di contributo annuale da parte delle due istituzioni scolastiche del territorio	n. 2
Verifica rendicontazione dei progetti realizzati	n. 2

Indicatori previsti 2018 (2017-2018)

Richiesta di contributo annuale da parte delle due istituzioni scolastiche del territorio	n. 2
Verifica rendicontazione dei progetti realizzati	n. 2

Fonte del dato	Servizio pubblica istruzione, cultura, sport, tempo libero e associazioni
Responsabile	Dott. Mauro Favaron

CAPITOLI SPESA

Missione 4 Istruzione e diritto allo studio

Programma 6 Servizi ausiliari all'istruzione

Cap. 138101 "Inserimento alunni stranieri"

Obiettivo n. 7: Politiche a favore della diffusione della cultura

Descrizione

Si intende garantire, con gli attuali standard:

Attuare le politiche di promozione culturale pianificate dalla giunta comunale, organizzando direttamente le seguenti attività culturali:

- 1) organizzazione rassegna teatrale Sipario d'Autunno e Sipario di Carnevale € 976,00;
- 2) organizzare due spettacoli teatrali all'aperto nel periodo estivo inseriti nell'ambito di rassegna proposta ed ideata dal Circuito Teatrale Regionale Arteven ed organizzata nel territorio dei comuni del Miranese- € 3.000,00. Tale quota viene erogata a parziale rimborso delle spese sostenute da Arteven per organizzare i due spettacoli.
- 3) organizzare uno spettacolo teatrale all'aperto per bambini nel periodo estivo € 1.600,00 incaricando il gruppo Alcuni di Treviso, specializzati negli spettacoli per bambini;
- 4) altre iniziative con scopi culturali e ricreativi approvate e decise di volta in volta dalla Giunta Comunale;

Sostenere concretamente una forte collaborazione con le associazioni del territorio iscritte nel registro comunale, per quanto riguarda le attività di volontariato culturale, ricreativo e sociale sulla base del principio di sussidiarietà orizzontale stabilito dall'art. 118 della Costituzione, sostenendo e collaborando con le associazioni per lo svolgimento delle attività culturali e ricreative da loro proposte, quali a mero titolo di esempio:

- 1) organizzazione incontri con autore e presentazione libri;
- 2) organizzazione concerti di Musica Classica e Moderna negli Auditorium di Martellago e Maerne;
- 3) organizzazione manifestazioni Estate 2016 (cinema all'aperto, rappresentazioni teatrali, incontri letterari, concerti di Musica classica e Moderna)
- 4) organizzazioni attività in collaborazione con gli Istituti Scolastici del territorio quali i mercatini dei libri;
- 5) attività di promozione per l'educazione al rispetto all'ambiente;
- 6) organizzazione mostre di pitture e/o a tema

Sostenere attività organizzate da associazioni anche non iscritte nel registro comunale ma che coinvolgano il territorio con progetti intercomunali, per i quali è sottoscritto o verrà sottoscritto un accordo di programma. Nel dettaglio:

- accordo di programma per la realizzazione di "AUtopie- Paesaggio con Uomini" sottoscritto tra l'associazione Echidna, che cura tutto il progetto ed i comuni del Miranese e della Riviera del Brenta, per l'importo di € 3.000,00;

- accordo di programma per la realizzazione di "Ubi Jazz" rassegna Musicale, sottoscritto tra l'associazione Circolo 1554, che cura tutto il progetto, ed i comuni del Miranese e della Riviera del Brenta;

- altri progetti da attuare, decisi di volta in volta dalla Giunta Comunale.

Organizzare e sostenere nel 2016, tutte le attività che ricorderanno la ricorrenza del 70° anno del diritto al voto delle donne, anche in collaborazione con le associazioni del territorio, quali mostre di immagini storiche, lettura di brani, proiezioni filmati, ecc..

Gestione prestiti materiale comunale (palchi, sedie, pannelli, panche e tavoli) in collaborazione con il servizio Manutenzione del patrimonio e gli operai comunali, nel corso delle varie manifestazioni organizzate o patrocinate dal comune;

Collaborazione con le associazioni del territorio per la diffusione di iniziative e incontri culturali;

Politiche a favore dell'associazionismo: albo associazioni (aggiornamento annuale).

Gestione ed assegnazione temporanea e/o annuale delle sale presso i centri civici comunali e degli auditorium di Maerne e Martellago, predisposizione di un calendario, richieste e controllo dei pagamenti.

Indicatori 2015:

N. iniziative realizzate con distinzione fra iniziative proprie, iniziative organizzate da altri soggetti per le quali si è fornito supporto organizzativo o diffusione informativa	Iniziative proprie n. 81 Iniziative patrocinate e/o in collaborazione n. 46
N. di manifestazioni cui è stato concesso l' uso di materiale	n. 62
N. contributi concessi nel corso dell'anno	n. 24
N. sale ed Auditorium da affittare	n. 11
N. richieste periodiche di affitto sale da parte di associazioni e/o privati senza scopo di lucro	n. 31
N. richieste temporanee di affitto sale e/o auditorium da parte di associazioni e/o privati senza scopo di lucro	n. 85 *

** la riduzione delle richieste temporanee da 200 ad 85 è dovuta al fatto che un'associazione ha utilizzato in maniera periodica una sala presso il centro civico di Olmo, anziché in modo temporaneo (si è quindi provveduto ad adeguare anche l'utilizzo temporaneo da 30 a 31).*

Indicatori previsti 2016:

N. iniziative realizzate con distinzione fra iniziative proprie, iniziative organizzate da altri soggetti per le quali si è fornito supporto organizzativo o diffusione informativa	Iniziative proprie n. 65 Iniziative patrocinate e/o in collaborazione n. 59
N. di manifestazioni cui è stato concesso l' uso di materiale	n. 45
N. contributi concessi nel corso dell'anno	n. 30
N. richieste periodiche a pagamento di affitto sale da parte di associazioni e/o privati	n. 31
N. richieste temporanee a pagamento di affitto sale e/o auditorium da parte di associazioni e/o privati	n. 85

Indicatori previsti 2017:

N. iniziative realizzate con distinzione fra iniziative proprie, iniziative organizzate da altri soggetti per le quali si è fornito supporto organizzativo o diffusione informativa	Iniziative proprie n. 65 Iniziative patrocinate e/o in collaborazione n. 59
N. di manifestazioni cui è stato concesso l' uso di materiale	n. 45
N. contributi concessi nel corso dell'anno	n. 30
N. richieste periodiche a pagamento di affitto sale da parte di associazioni e/o privati	n. 31
N. richieste temporanee a pagamento di affitto sale e/o auditorium da parte di associazioni e/o privati	n. 85

Indicatori previsti 2018:

N. iniziative realizzate con distinzione fra iniziative proprie, iniziative organizzate da altri soggetti per le quali si è fornito supporto organizzativo o diffusione informativa	Iniziative proprie n. 65 Iniziative patrocinate e/o in collaborazione n. 59
N. di manifestazioni cui è stato concesso l' uso di materiale	n. 45
N. contributi concessi nel corso dell'anno	n. 30
N. richieste periodiche a pagamento di affitto sale da parte di associazioni	n. 31

e/o privati	
N. richieste temporanee a pagamento di affitto sale e/o auditorium da parte di associazioni e/o privati	n. 85

Fonte del dato	Servizio pubblica istruzione, cultura, sport, tempo libero e associazioni
Responsabile	Dott. Mauro Favaron

CAPITOLI SPESA

Missione 4 Istruzione e diritto allo studio

Programma 6 Servizi ausiliari all'istruzione

Cap. 131100 "Incarichi per prestazioni di servizi - servizio P.I., cultura, sport e associazioni"

Cap. 137500 "Rimborso entrate e proventi diversi - servizio P.I., cultura, sport e associazioni"

Missione 5 Tutela e valorizzazione dei beni e delle attività culturali

Programma 2 Attività culturali e interventi diversi nel settore culturale

Cap. 151600 "Contributi ad enti ed associazioni"

Cap. 155500 "Contributi ad enti teatrali, istituti ed associazioni, per finalita' culturali"

Cap. 153500 "Corsi di universita' aperta e di educazione permanente (S.D.I.)"

Cap. 152500 "Prestazioni di servizi per attività culturali e varie - Servizio P.I., cultura, sport e associazioni"

CAPITOLI ENTRATA

Cap. 56400 "Trasferimenti correnti da amministrazioni locali per attività e manifestazioni culturali"

Cap. 41510 "Contributo da privati per acquisto libri da destinare alle biblioteche scolastiche"

Cap. 56501 "Sponsorizzazioni da imprese"

Cap. 56602 "Altri trasferimenti correnti da imprese"

Cap. 56601 "Trasferimenti correnti da istituzioni sociali private"

Cap. 40000 "Corsi extrascolastici di insegnamento di arti, sport ed altre discipline - proventi (S.D.I.)"

Cap. 42000 "Proventi dei corsi di universita' aperta e di educazione permanente"

Cap. 43100 "Uso di locali stabilmente ed esclusivamente adibiti a riunioni non istituzionali - proventi S.D.I."

Obiettivo n. 8: Politiche a favore dello sport e tempo libero

Descrizione

Si intende garantire, con gli attuali standard:

Promuovere l'attività sportiva attraverso il sostegno delle associazioni che operano nel territorio e l'utilizzo corretto ed efficace degli spazi disponibili.

Favorire il coinvolgimento diretto e la corresponsabilità gestionale delle associazioni e società sportive di Martellago, nell'utilizzo degli impianti sportivi con particolare riguardo alle società che curano il settore giovanile.

Realizzare le seguenti attività:

- coordinamento e controllo delle attività degli utilizzatori degli impianti sportivi comunali
- concessione per l'uso degli impianti alle società sportive operanti nel territorio e controllo dell'effettivo utilizzo in relazione alle concessioni stesse
- stretta collaborazione con l'ufficio manutenzioni per garantire impianti adeguati alle attività e a norma con le disposizioni legislative in materia.
- migliorare la qualità di gestione degli impianti sportivi scolastici
- organizzare, sostenere e patrocinare i centri estivi in collaborazione con associazioni sportive del territorio iscritte nel registro comunale e/o le Parrocchie;

Organizzare manifestazioni sportive ricorrenti:

- Festa dello sport presso gli impianti sportivi di Olmo
- . premiazione dello sportivo meritevole
- altre iniziative con scopi sportivi approvate e decise di volta in volta dalla Giunta Comunale;

Assegnare alle associazioni, compatibilmente con le disponibilità di bilancio e mediante delibera di giunta, contributi per l'attività ordinaria e straordinaria.

Organizzare centri estivi per minori per i bambini di età fino ai 12 anni collaborando con le scuole e con le associazioni sportive. I centri estivi sono organizzati attraverso la divulgazione di depliant informativi e pubblicizzati attraverso le scuole e condividendo con le associazioni la sede e le attività da svolgere durante il periodo estivo.

Indicatori 2015:

n. manifestazioni sportive gestite dal Comune di Martellago	n. 2
n. manifestazioni sportive organizzate da associazioni sportive del Comune e non, per le quali è stato fornito supporto/collaborazione/patrocinio	n. 25
n. associazioni che hanno richiesto spazi presso impianti sportivi	n. 35
n. associazioni che hanno ottenuto assegnazione spazi presso impianti sportivi	n. 33
n. associazioni sportive iscritte all' albo comunale	n. 39
n. impianti sportivi comunali	n. 8
n. impianti sportivi scolastici utilizzati per attività sportive extrascolastiche	n. 5
n. centri estivi sostenuti e/o patrocinati	n. 6
n. partecipanti ai centri estivi	222

Indicatori previsti 2016:

n. manifestazioni sportive gestite dal Comune di Martellago	n. 2
n. manifestazioni sportive organizzate da associazioni sportive del Comune e non, per le quali è stato fornito supporto/collaborazione/patrocinio	n. 22
n. richieste di concessione spazi	n. 700

n. associazioni che hanno ottenuto assegnazione spazi presso impianti sportivi	n. 30
n. associazioni sportive iscritte all' albo comunale	n. 40
n. impianti sportivi comunali	n. 8
n. impianti sportivi scolastici utilizzati per attività sportive extrascolastiche	n. 5
n. centri estivi sostenuti e/o patrocinati	n. 6
Organizzazione centri estivi si/no	Si/no

Indicatori previsti 2017:

n. manifestazioni sportive gestite dal Comune di Martellago	n. 2
n. manifestazioni sportive organizzate da associazioni sportive del Comune e non, per le quali è stato fornito supporto/collaborazione/patrocinio	n. 22
n. richieste di concessione spazi	n. 700
n. associazioni che hanno ottenuto assegnazione spazi presso impianti sportivi	n. 30
n. associazioni sportive iscritte all' albo comunale	n. 40
n. impianti sportivi comunali	n. 8
n. impianti sportivi scolastici utilizzati per attività sportive extrascolastiche	n. 5
n. centri estivi sostenuti e/o patrocinati	n. 6
Organizzazione centri estivi si/no	Si/no

Indicatori previsti 2018:

n. manifestazioni sportive gestite dal Comune di Martellago	n. 2
n. manifestazioni sportive organizzate da associazioni sportive del Comune e non, per le quali è stato fornito supporto/collaborazione/patrocinio	n. 22
n. richieste di concessione spazi	n. 700
n. associazioni che hanno ottenuto assegnazione spazi presso impianti sportivi	n. 30
n. associazioni sportive iscritte all' albo comunale	n. 40
n. impianti sportivi comunali	n. 8
n. impianti sportivi scolastici utilizzati per attività sportive extrascolastiche	n. 5
n. centri estivi sostenuti e/o patrocinati	n. 6
Organizzazione centri estivi si/no	Si/no

Fonte del dato	Servizio pubblica istruzione, cultura, sport, tempo libero e associazioni
Responsabile	Dott. Mauro Favaron

CAPITOLI SPESA

Missione 6 Politiche giovanili, sport e tempo libero

Programma 1 Sport e tempo libero

Cap. 172500 "Spese per la promozione e diffusione dello sport e per manifestazioni culturali - acquisto beni"

Cap. 174500 "Contributi per iniziative ricreative e sportive"

Cap. 166500 "Rimborso entrate e proventi diversi - impianti sportivi (S.D.I.)"

CAPITOLI ENTRATA

Cap. 44001 "Proventi dei centri sportivi - palestre S.D.I."

Cap. 44002 "Proventi dei centri sportivi - campi da calcio (S.D.I.)"

Obiettivo n. 9: Iniziative a favore associazionismo

descrizione

Si intende garantire, con gli attuali standard:

Attuare con le associazioni che operano nel comune progetti per la sicurezza stradale, a favore di minori in età scolare. L'ufficio si occupa di formare dei volontari che devono essere in grado di svolgere attività a contatti con i minori e garantirne le uscite dai plessi scolastici in sicurezza.

L'ufficio organizza un calendario scolastico entrate e uscite e dare corrette disposizioni ai volontari e gestirne le straordinarietà o assenze.

Indicatori 2015:

n. interventi di sostegno	6
---------------------------	---

Indicatori previsti 2016:

n. plessi scolastici nei quali si organizza l'entrata e l'uscita in sicurezza provvedimenti di liquidazione predisposti per interventi di sostegno	6
--	---

Indicatori previsti 2017:

n. plessi scolastici nei quali si organizza l'entrata e l'uscita in sicurezza provvedimenti di liquidazione predisposti per interventi di sostegno	6
--	---

Indicatori previsti 2018:

n. plessi scolastici nei quali si organizza l'entrata e l'uscita in sicurezza provvedimenti di liquidazione predisposti per interventi di sostegno	6
--	---

Fonte del dato	Servizio pubblica istruzione, cultura, sport, tempo libero e associazioni
Responsabile	Dott. Mauro Favaron

CAPITOLI SPESA

Missione 12 Diritti sociali, politiche sociali e famiglia

Programma 8 Cooperazione e associazionismo

Cap. 276602 "Contributi ad associazioni per la sicurezza stradale"

Obiettivo n. 10: commissione pari opportunità

descrizione

Si intende garantire, con gli attuali standard:

Con Deliberazione di Consiglio Comunale nr 50 del 29/10/2012 è stato approvato lo statuto della nuova Commissione per la realizzazione delle pari opportunità dei Comuni di Noale, Martellago, Spinea e Salzano.

Con successiva deliberazione di consiglio comunale nr 5 del 13/02/2014 è stata ratificata l'aggiunta degli ulteriori tre comuni del miranese che hanno aderito alla Commissione, vale a dire Scorzè, S. Maria di Sala e Mirano.

La commissione intercomunale è composta da un rappresentante politico, da un dipendente di ogni comune e da una associazione per comune, e partecipa ad alcuni bandi regionali con l'ottica di promuovere e sviluppare una cultura della realizzazione delle pari opportunità e di tutela delle donne in vari ambiti.

Anche per gli anni 2016-2018 intende perseguire la sua attività di promozione della parità tra uomo e donna nei diversi ambiti della vita quotidiana.

Inoltre si intende proseguire nel consolidamento della rete dei comuni che compongono la Commissione e delle connessioni con i soggetti pubblici e privati del territorio attraverso al promozione degli obiettivi e delle iniziative progettate.

Nell'anno 2014 inoltre come Commissione è stato aperto uno Sportello Antiviolenza chiamato Sportello Sonia ubicato a Noale ma a disposizione delle donne di tutto il miranese e per il quale i singoli Comuni dovranno contribuire per il sostentamento dell'attività.

Nell'anno 2015 il Comune di Martellago ha aperto uno sportello di Ascolto dedicato alle donne chiamato "Cantiere Donna" che riceve il secondo e il quarto lunedì di ogni mese.

In quest'ottica quindi le principali azioni sono:

- partecipazioni ai Bandi regionali che sostengono le attività delle Commissioni di pari opportunità presenti nel territorio regionale
- partecipazione ai Bandi regionali di sostegno delle attività dei Centri Antiviolenza;
- finanziamento dell'attività dello Sportello Sonia
- promozione attività dello sportello "Cantiere Donna"
- iniziative di promozione della cultura delle donne
- partecipazione alle riunioni della Commissione
- partecipazione e collaborazione nell'organizzazione degli eventi della Commissione
- contatti con l'Associazione IPLA di Maerne che partecipa alla Commissione

Indicatori previsti 2016:

n. di riunioni della Commissione	2
n. Bandi regionali/ministeriali a cui si è partecipato	1
n. rendicontazioni	1
n. eventi organizzati in collaborazione con gli altri comuni della Commissione e/o organizzati dal Comune di Martellago	1

Indicatori previsti 2017:

n. di riunioni della Commissione	2
n. Bandi regionali/ministeriali a cui si è partecipato	1
n. rendicontazioni	1
n. eventi organizzati in collaborazione con gli altri comuni della Commissione e/o organizzati dal Comune di Martellago	1

Indicatori previsti 2018:

n. di riunioni della Commissione	2
n. Bandi regionali/ministeriali a cui si è partecipato	1
n. rendicontazioni	1
n. eventi organizzati in collaborazione con gli altri comuni della Commissione e/o organizzati dal Comune di Martellago	1

Fonte del dato	Servizio pubblica istruzione, cultura, sport, tempo libero e associazioni
Responsabile	Dott. Mauro Favaron

CAPITOLI SPESA**Missione 5 Tutela e valorizzazione dei beni e delle attività culturali****Programma 2 Attività culturali e interventi diversi nel settore culturale**

Cap. 131200 "Prestazioni di servizi per attività nell'ambito della commissione pari opportunità"

Obiettivo n. 11: trasporto scolastico extra-comunale

descrizione

Si intende garantire, con gli attuali standard:

Ampliare l'offerta del servizio di trasporto pubblico agli studenti scuole secondarie 2° che transitano a Mestre e Gazzera, mediante la sottoscrizione di un contratto annuale con la ditta che si occupa del servizio di trasporto pubblico locale. Trattasi di un'estensione del servizio di linea da Maerne-Olmo a Mestre-Gazzera, nel periodo scolastico, da settembre a giugno.

Indicatori previsti 2016:

n. determinazioni di impegno e provvedimenti di liquidazione adottati	3
---	---

Indicatori previsti 2017:

n. determinazioni di impegno e provvedimenti di liquidazione adottati	3
---	---

Indicatori previsti 2018:

n. determinazioni di impegno e provvedimenti di liquidazione adottati	3
---	---

Fonte del dato	Servizio pubblica istruzione, cultura, sport, tempo libero e associazioni
Responsabile	Dott. Mauro Favaron

CAPITOLI SPESA

Missione 10 Trasporti e diritto alla mobilità

Programma 2 Trasporto pubblico locale

Cap. 184500 "Gestione servizio trasporti pubblici"

SERVIZIO BIBLIOTECA

Risorse di personale assegnate

Categoria	Nome e Cognome	Profilo	note
C	Silvia Clabot	Istruttore bibliotecario	Tempo pieno
C	Anna Libralato	Istruttore amministrativo contabile	Tempo pieno

PIANO DEGLI OBIETTIVI 2016

PROGETTO “BIBLIOTECA ITINERANTE”– servizio biblioteca

Descrizione obiettivo	Favorire le persone con disabilità o anziane che non sono in grado di raggiungere la biblioteca, offrendo loro l'opportunità di ricevere i libri e i DVD a casa su richiesta. La consegna avverrà a cadenza settimanale, previa richiesta degli utenti che si trovino in condizioni di difficoltà negli spostamenti. La consegna a domicilio sarà effettuata da una delle bibliotecarie utilizzando l'auto in dotazione all'ufficio anagrafe nei giorni di apertura dello sportello a Maerne.
Risultati attesi	Promozione e diffusione della lettura tra le persone anziane, disabili o che comunque non siano in grado di raggiungere la sede della biblioteca.
Tempi di realizzazione	Entro il 31.12.2016
Indicatori di risultato	Incremento del numero di prestiti effettuati tramite la biblioteca itinerante a partire dal 1 settembre 2016. I prestiti verranno registrati prevedendo l'emissione di una ricevuta che verrà firmata dall'utente all'atto della consegna. Le ricevute saranno conservate e prodotte per la valutazione finale del progetto.

Obiettivo n. 1: Biblioteca comunale

Descrizione

Si intende garantire, con gli attuali standard:

Promuovere il ruolo della biblioteca come centro di diffusione e produzione della cultura e dell'informazione;

Promuovere la lettura in tutte le fasce sociali e per tutte le età, con appositi progetti che coinvolgano la popolazione e l'utenza;

Favorire l'uso della biblioteca come luogo di aggregazione sociale libero ed accessibile a tutti;

Partecipare a tutte le attività e iniziative promosse dal Polo Regionale SBN del quale la biblioteca fa parte, compresa la formazione del personale e i progetti regionali e provinciali di promozione della lettura e delle biblioteche;

In quest'ottica le principali azioni sono:

1. consolidamento delle modalità di gestione del servizio bibliotecario, in seguito all'adesione al polo Regionale SBN del Veneto utilizzando anche personale esterno per i servizi principali, al fine di mantenere lo standard previsto e raggiungere gli obiettivi prefissati;
2. aggiornamento del patrimonio librario e multimediale, tramite l'acquisto regolare delle novità letterarie, tenendo in ragionata considerazione i "desiderata" e le proposte degli utenti;
3. revisione annuale e scarto con eventuale inventario del patrimonio della biblioteca sostituendo e aggiornando i documenti in base a quanto stabilito dalle linee guida IFLA per le biblioteche pubbliche;
4. mantenimento e aggiornamento dell'emeroteca con il rinnovo e/o l'acquisto di nuovi abbonamenti a quotidiani e periodici;
5. elaborazione dei dati statistici come richiesto dalla Regione Veneto e dal Sistema Bibliotecario Nazionale;
6. assistenza agli utenti nell'utilizzo di tutti i servizi presenti in biblioteca e nel ricercare e ottenere le informazioni richieste;
7. promozione del servizio di prestito di e-book, ovvero di una Biblioteca Digitale a disposizione gratuitamente degli utenti iscritti alla Biblioteca in collaborazione con altre biblioteche del Polo Regionale;
8. aggiornamento puntuale del sito web della biblioteca, utilizzo dei social media per promuovere il servizio biblioteca e promuovere la cultura e l'informazione;
9. pubblicizzazione periodica degli ultimi acquisti della biblioteca sul sito web della biblioteca;
10. promozione della lettura rivolta ai bambini e ragazzi delle scuole materne, elementari e medie con visite guidate e letture ad alta voce e laboratori creativi da svolgersi al mattino con i bibliotecari e al pomeriggio con professionisti;
11. promozione della lettura rivolta ai bambini 0-6 anni proseguendo il progetto nazionale "Nati per leggere";
12. promozione della lettura rivolta agli adulti proseguendo l'attività del Gruppo di lettura "Il club del martedì", perseguendo inoltre gli obiettivi regionali che verranno proposti e avviati in tal senso;

Indicatori 2015:

n. prestiti libri	37.584
n. prestiti riviste	3.004
n. prestiti materiale multimediale	18.125
n. prestiti interbibliotecari:	
n. richieste inviate ad altre biblioteche	1.033
n. richieste ricevute da altre biblioteche	921
n. volumi acquistati	1.657

n. materiale multimediale acquistato	308
n. libri donati	473
n. materiale multimediale donato	68
n. abbonamenti emeroteca	98
n. iscritti al prestito	3841
n. accessi a Internet	20.961
n. dotazione complessiva patrimonio librario	30.193
n. dotazione complessiva patrimonio multimediale	4.487
n. accessi totali in biblioteca	126.820 – dato incompleto. Rilevazione non effettuata nel periodo dal 24/06 al 8/09 per rottura conta persone elettronico
n. visite classi al mattino (suddivise per scuole)	materne: Martellago 0 elementari: Martellago 0 medie: Martellago 4 materne: Maerne 12 elementari: Maerne 19 medie Maerne: 22 materne Olmo: 0 elementari Olmo: 0 medie Olmo: 0

Indicatori previsti 2016:

n. prestiti libri	36.000
n. prestiti riviste	2.260
n. prestiti materiale multimediale	15.000
n. prestiti interbibliotecari:	
n. richieste inviate ad altre biblioteche	300
n. richieste ricevute da altre biblioteche	300
n. volumi acquistati	1.300
n. materiale multimediale acquistato	300
n. libri donati	200
n. materiale multimediale donato	50
n. abbonamenti emeroteca	100
n. iscritti al prestito	3.800
n. accessi a Internet	17.000
n. dotazione complessiva patrimonio librario	31.000
n. dotazione complessiva patrimonio multimediale	4.600
n. accessi totali in biblioteca	132.000
n. visite classi al mattino (suddivise per scuole)	materne: Martellago 0 elementari: Martellago 0 medie: Martellago 2 materne: Maerne 8 elementari: Maerne 15 medie Maerne: 8 materne Olmo: 0 elementari Olmo: 0 medie Olmo: 0

Indicatori previsti 2017:

n. prestiti libri	36.000
n. prestiti riviste	2.260
n. prestiti materiale multimediale	15.000
n. prestiti interbibliotecari:	
n. richieste inviate ad altre biblioteche	300
n. richieste ricevute da altre biblioteche	300
n. volumi acquistati	1.300
n. materiale multimediale acquistato	300
n. libri donati	200
n. materiale multimediale donato	50
n. abbonamenti emeroteca	100
n. iscritti al prestito	3.800
n. accessi a Internet	17.000
n. dotazione complessiva patrimonio librario	31.000
n. dotazione complessiva patrimonio multimediale	4.600
n. accessi totali in biblioteca	135.000
n. visite classi al mattino (suddivise per scuole)	materne: Martellago 2 elementari: Martellago 3 medie: Martellago 0 materne: Maerne 8 elementari: Maerne 15 medie Maerne: 0 materne Olmo: 0 elementari Olmo: 0 medie Olmo: 0

Indicatori previsti 2018:

n. prestiti libri	36.000
n. prestiti riviste	2.260
n. prestiti materiale multimediale	15.000
n. prestiti interbibliotecari:	
n. richieste inviate ad altre biblioteche	300
n. richieste ricevute da altre biblioteche	300
n. volumi acquistati	1.300
n. materiale multimediale acquistato	300
n. libri donati	200
n. materiale multimediale donato	50
n. abbonamenti emeroteca	100
n. iscritti al prestito	3.800
n. accessi a Internet	17.000
n. dotazione complessiva patrimonio librario	31.000
n. dotazione complessiva patrimonio multimediale	4.600
n. accessi totali in biblioteca	135.000
n. visite classi al mattino (suddivise per scuole)	materne: Martellago 2 elementari: Martellago 3 medie: Martellago 0 materne: Maerne 8 elementari: Maerne 15 medie Maerne: 0

	materne Olmo: 0 elementari Olmo: 0 medie Olmo: 0
--	--

Fonte del dato	Servizio biblioteca	
Responsabile	Dott. Mauro Favaron	

CAPITOLI SPESA

Missione

Programma

Cap. 149600 "Compenso SIAE per diritti d'autore per le fotocopie nelle biblioteche comunali"

Cap. 149700 "Compensi SIAE"

Cap. 147500 "Incarichi professionali per prestazioni di servizi relativi alle attività di promozione della Biblioteca, attività culturali e servizi diversi - Servizio Biblioteca"

Cap. 147800 "Progetto VENETO LETTURA"

Cap. 150500 "Acquisto giornali, riviste e pubblicazioni"

Cap. 151500 "Acquisto beni per attività culturali e varie - Servizio Biblioteca"

Cap. 155000 "Attività di promozione del tempo libero - corsi vari con finalità culturali, educative, ricreative e formative"

Cap. 155900 "Organizzazione Mostra del Libro"

Cap. 155800 "Trasferimenti correnti a Amministrazioni Locali per organizzazione eventi culturali"

Cap. 156500 "Rimborso entrate e proventi diversi - Servizio Biblioteca"

Cap. 332700 "Acquisto beni per Biblioteca Civica"

CAPITOLI ENTRATA

Cap. 13600 "Trasferimenti correnti da Regione Veneto per progetto VENETO LETTURA (cap. s 147800)"

Cap. 56000 "Rimborso costo fotocopie biblioteca, pubblicazioni e accessi a Internet"

Cap. 66400 "Contributi da privati per acquisto libri e documenti multimediali per Biblioteca Civica (cap. S 332700)"

SETTORE ECONOMICO FINANZIARIO

Responsabile Rag. Annalisa Scroccaro

SERVIZIO CONTABILITA'

Risorse di personale assegnate

Categoria	Nome e Cognome	Profilo	note
C	Ugo Agiollo	Istruttore amministrativo contabile	In attesa di assegnazione sindacale senza assegnazioni
C	Rosita Bertoldo	Istruttore amministrativo contabile	Part time 80%
C	Alessandra Casellato	Istruttore amministrativo contabile	Tempo pieno
C	Monica Muffato	Istruttore amministrativo contabile	Part time 50%
C	Ornella Bovo	Istruttore amministrativo contabile	Tempo pieno (Sostituto economo)

Limiti di spesa da osservare

Norma di legge	Descrizione	Importo limite massimo di spesa
Art.6, commi 1,2 e 3 D.L. n. 78/2010 conv. nella L. n. 122/2010	Collegio dei Revisori dei conti	9.450,00 compenso al Presidente 6.300,00 compenso a ciascun componente (esclusi i rimborsi spese)
Codifica Piano dei conti	descrizione	Importo e destinazione
1.03.02.01.000	Organi e incarichi istituzionali dell'amministrazione	33.000,00 Capitolo PEG 42500

PIANO DEGLI OBIETTIVI 2016

PRESA IN CARICO DELLE PROCEDURE DI RISCOSSIONE COATTIVA DELLE SANZIONI AL CODICE DELLA STRADA ELEVATE A TUTTO IL 31.12.2014 - servizio contabilità

Descrizione obiettivo	Rendicontazione mensile degli incassi che il concessionario di riscossione trasferisce al Comune con cadenza mensile e registrazione in contabilità con verifica dei costi da liquidare al concessionario stesso.
Risultati attesi	Entro 10 giorni dal ricevimento del rendiconto dal concessionario, verifica e contabilizzazione
Tempi di realizzazione	Coincidenti con i risultati attesi
Indicatori di risultato	Reversali di incasso emesse a tutto il 31.12.2016 a fronte dei rendiconti pervenuti entro tale data.

Obiettivo n. 1: Politiche di programmazione, impiego, monitoraggio e controllo delle risorse finanziarie

descrizione

Si intende assicurare, con gli esistenti standard:

- la corretta tenuta dei **documenti contabili** e la puntuale esecuzione di tutti gli adempimenti fiscali e contabili;
- il monitoraggio degli equilibri di bilancio in relazione alla variabilità dell'entrata e della spesa e il rispetto dei nuovi vincoli di finanza pubblica **“Pareggio di bilancio”**;
- un accurato supporto agli uffici delle attività funzionali alla riscossione delle **entrate da servizi** scolastici, sportivi, sociali, ecc;
- l'esecuzione di tutti gli adempimenti riguardanti la restituzione delle **risorse finanziarie acquisite** dall'ente mediante mutui passivi (pagamento delle quote interessi e delle quote capitale sui mutui e sui prestiti assunti);
- **gestione fiscale** mediante emissione delle fatture iva con cadenza mensile, entro i primi 10 giorni del mese, e comunque compatibilmente con la fornitura dei dati da parte dei vari uffici Dichiarazione iva, irap e modello 770 (per la parte relativa ai lavoratori autonomi);
- la produzione di **informazioni** e report su bilanci e attività monitorate dal servizio di controllo di gestione, anche con modalità idonee alla presentazione dei dati in pubblici incontri o alla pubblicazione degli stessi sul sito dell'ente;
- applicare i principi contabili previsti per la contabilità armonizzata **di cui al D. Lgs. n. 118/2011, come modificato dal D.Lgs. n. 126/2014 che via via vengono aggiornati e pubblicati.**
- chiusura delle pendenze del Settore Polizia Locale in termini di liquidazione delle ultime fatture che perverranno e procedere agli incassi delle somme che, in riscossione coattiva, vengono versati al Comune relativi ai verbali notificati a tutto il 31.12.2014;(la funzione è confluita in Unione dei Comuni del Miranese dal 1.1.2015).

Indicatori 2015:

n. Report prodotti al fine patto di stabilità	12
n. Variazioni di bilancio	5
n. Mandati	4.241
n. Reversali	3.565
n. Impegni	1.163
n. RegISTRAZIONI fatture	1.789
n. Accertamenti	343
n. verifiche di cassa effettuate	4
n. centri di responsabilità	21
n. obiettivi strategici gestiti	2
n. variazione al peg	1 (in esercizio provvisorio) 5 (con bilancio approvato)
n. fatture iva emesse	316
n. fatture iva ricevute	230
n. registrazione corrispettivi	207
n. modelli F24 e F24EP trasmessi	44

Indicatori previsti 2016:

n. Report prodotti al fine di verificare raggiungimento patto di stabilità o Pareggio di bilancio	12
n. Variazioni di bilancio	5
n. Mandati	4.241
n. Reversali	3.565
n. Impegni	1.163
n. RegISTRAZIONI fatture	1.789
n. Accertamenti	343
n. verifiche di cassa effettuate	4
n. centri di responsabilità	21
n. obiettivi strategici gestiti	2
n. variazione al peg	5
n. fatture iva emesse	316
n. fatture iva ricevute	230
n. registrazione corrispettivi	207
n. modelli F24 e F24EP trasmessi	44
n. determinazioni di accertamento incassi sanzioni codice della strada (relativi al periodo fino al 31.12.2014)	3

Indicatori previsti 2017:

n. Report prodotti al fine di verificare raggiungimento Pareggio di bilancio	12
n. Variazioni di bilancio	5
n. Mandati	4.241
n. Reversali	3.565
n. Impegni	1.163
n. RegISTRAZIONI fatture	1.789
n. Accertamenti	343
n. verifiche di cassa effettuate	4
n. centri di responsabilità	21
n. obiettivi strategici gestiti	2
n. variazione al peg	5
n. fatture iva emesse	316
n. fatture iva ricevute	230
n. registrazione corrispettivi	207
n. modelli F24 e F24EP trasmessi	44
n. determinazioni di accertamento incassi sanzioni codice della strada (relativi al periodo fino al 31.12.2014)	3

Indicatori previsti 2018:

n. Report prodotti al fine di verificare raggiungimento Pareggio di bilancio	12
n. Variazioni di bilancio	5
n. Mandati	4.241
n. Reversali	3.565
n. Impegni	1.163
n. RegISTRAZIONI fatture	1.789
n. Accertamenti	343
n. verifiche di cassa effettuate	4
n. centri di responsabilità	21
n. obiettivi strategici gestiti	2
n. variazione al peg	5
n. fatture iva emesse	316
n. fatture iva ricevute	230
n. registrazione corrispettivi	207
n. modelli F24 e F24EP trasmessi	44
n. determinazioni di accertamento incassi sanzioni codice della strada (relativi al periodo fino al 31.12.2014)	3

Fonte del dato	Servizio contabilità
Responsabile	Annalisa Rag. Scroccaro

CAPITOLI SPESA**Missione 1 Servizi istituzionali, generali e di gestione****Programma 3 Gestione economica, finanziaria, programmazione e provveditorato**

- Cap. 41500 "Spese per il servizio di tesoreria: imposte e tasse su mandati"
- Cap. 47500 "Imposta di bollo su conti correnti postali e bancari"
- Cap. 50900 "Accantonamento per far fronte all'aumento delle aliquote IVA"
- Cap. 30000 "Spese per commissioni - conto corrente postale n. 15393309"
- Cap. 42000 "Prestazioni di servizi - Servizio Contabilità"
- Cap. 42100 "Gara per affidamento servizio Tesoreria"
- Cap. 42500 "Compensi ai revisori dei conti nominati in base all'art. 241 del D.Lgs. n. 267/2000"
- Cap. 47600 "Ritenute sugli interessi e su altri redditi da capitale"

Programma 11 Altri servizi generali

- Cap. 46000 "I.R.A.P."
- Cap. 48500 "Iva a debito"

Missione 3 Ordine pubblico e sicurezza**Programma 1 Polizia locale e amministrativa**

- Cap. 93000 "Spese per la riscossione delle sanzioni applicate dalla Polizia Locale - prestazioni di servizi (finanziato con i proventi di cui all'art. 208 del Codice della Strada D.Lgs. n. 285/1992)"

Missione 18 Relazioni con le altre autonomie territoriali e locali

Programma 1 Relazioni finanziarie con le altre autonomie territoriali

Cap. 44001 "Contributo al Fondo di solidarietà comunale"

Missione 20 Fondi e accantonamenti

Programma 3 Altri fondi

Cap. 50601 "Accantonamenti per raggiungimento obiettivi di finanza pubblica"

Cap. 50801 "Fondo rischi per perdite partecipate"

Missione 60 Anticipazioni finanziarie

Programma 1 Restituzione anticipazione di tesoreria

Cap. 400500 "Rimborso di anticipazioni di tesoreria (cap. E 71000)"

Missione 99 Servizi per conto terzi

Programma 1 Servizi conto terzi e partite di giro

Cap. 407500 "Versamento ritenute erariali effettuate a soggetti diversi (cap E 116005)"

Cap. 407503 "Versamento ritenute previdenziali - soggetti diversi (cap E 116003)"

Cap. 407504 "Versamento addizionale reg. IRPEF - Soggetti diversi (cap. E 116004)"

Cap. 415500 "Altre partite di giro (cap. E 123005)"

Cap. 489000 "Uscite derivanti dalla gestione degli incassi vincolati degli enti locali ai sensi dell'art. 195 del TUEL (cap. E 189000)"

Cap. 406000 "Versamenti di imposte e tasse di natura corrente riscosse per conto di terzi (cap. E 186000)"

Cap. 412500 "Servizi per conto di terzi (cap. E 119000)"

CAPITOLI ENTRATA

Cap. 25301 "Diritti per il rilascio delle autorizzazioni per l'installazione di insegne pubblicitarie"

Cap. 37100 "Sanzioni per violazione CDS - art .208 D.Lgs. n. 285/1982 - entrate a destinazione vincolata"

Cap. 11401 "Compartecipazione Iva ex art. 14 comma 10 del D.Lgs. n. 23/2011"

Cap. 11402 "Fondo sperimentale di riequilibrio ex art. 2 comma 7 del D.Lgs. n. 23/2011"

Cap. 11403 "Fondo di solidarietà comunale"

Cap. 11601 "Quota pari al 5 per mille dell'IRPEF da destinare alle attività sociali svolte dal Comune (art. 1, c.337, della legge 266/2005)"

Cap. 12005 "Trasferimenti correnti dello Stato - per lo sviluppo degli investimenti"

Cap. 13002 "Altri trasferimenti dello Stato"

Cap. 53400 "Rimborsi vari dallo Stato"

Cap. 49000 "Tesoreria provinciale dello Stato - interessi attivi"

Cap. 50000 "Somme non prelevate di mutui in ammortamento - interessi attivi"

Cap. 50001 "Somme non prelevate di mutui in ammortamento con altri istituti bancari - interessi attivi"

Cap. 52000 "Interessi attivi diversi"

Cap. 52500 "Tesoreria Comunale – interessi attivi)

Cap. 25500 "Introiti e rimborsi diversi"

Cap. 25600 "Rimborso quote ammortamento mutui"

Cap. 53500 "Credito IVA"

Cap. 53600 "Credito IRAP"

Cap. 53700 "Reintroito IVA da attività commerciali (Split Payment e Reverse Charge)"

Cap. 70100 "Rimborso dalla CDDPP SPA quote capitale mutui - D.M. 7.1.1998"

Cap. 71000 "Anticipazioni di tesoreria (cap. S 400500)"

Cap. 116003 "Ritenute previdenziali - soggetti diversi (cap. S 407503)"

Cap. 116004 "Addizionale regionale IRPEF - Soggetti diversi (cap. S 407504)"

Cap. 116005 "Ritenute erariali a soggetti diversi (cap. S 407500)"

Cap. 123005 "Altre partite di giro (cap. S 415500)"

Cap. 189000 "Entrate derivanti dalla gestione degli incassi vincolati a spese correnti ai sensi dell'art. 195 del TUEL (cap. S 489000)"

Cap. 119000 "Rimborso spese per servizi per conto di terzi (cap. S 412500)"

Cap. 186000 "Riscossione di imposte e tasse di natura corrente riscosse per conto di terzi (cap. S 406000)"

Obiettivo n. 2: Relazioni finanziarie con l'UNIONE DEI COMUNI DEL MIRANESE

descrizione

Si intende assicurare:

- il funzionamento dell'ente Unione dei Comuni del Miranese di nuova istituzione attraverso il trasferimento di fondi per le spese di gestione e le spese di primo impianto;
- collaborare con i referenti del nuovo ente.

Indicatori 2015:

n. provvedimenti di liquidazione predisposti	4
n. determinazioni di accertamento contabile	2

Indicatori previsti 2016:

n. provvedimenti di liquidazione predisposti	3
n. determinazioni di accertamento contabile	2

Indicatori previsti 2017:

n. provvedimenti di liquidazione predisposti	3
n. determinazioni di accertamento contabile	2

Indicatori previsti 2018:

n. provvedimenti di liquidazione predisposti	3
n. determinazioni di accertamento contabile	2

Fonte del dato	Servizio contabilità
Responsabile	Annalisa Rag. Scroccaro

CAPITOLI SPESA

Missione 18 Relazioni con le altre autonomie territoriali e locali

Programma 1 relazioni finanziarie con le altre autonomie territoriali

Cap. 7200 "Trasferimenti correnti all'Unione del Miranese"

Cap. 310000 "Contributi agli investimenti all'Unione del Miranese"

CAPITOLI ENTRATA

Cap. 23100 "Trasferimenti correnti dall'Unione del Miranese"

Obiettivo n. 3: gestire i fondi di riserva attraverso la predisposizione delle proposte di deliberazione di Giunta di prelevamento e il rispetto dei limiti massimi e di non prelevabilità.

Indicatori 2015:

n. deliberazione di Giunta predisposte	8
--	---

Indicatori previsti 2016:

n. deliberazione di Giunta predisposte	8
--	---

Indicatori previsti 2017:

n. deliberazione di Giunta predisposte	8
--	---

Indicatori previsti 2018:

n. deliberazione di Giunta predisposte	8
--	---

Fonte del dato	Servizio Contabilità
Responsabile	Annalisa Rag. Scroccaro

CAPITOLI SPESA

Missione 20 Fondi e accantonamenti

Programma 1 Fondo di riserva

Cap. 50000 "Fondo di riserva"

Cap. 50400 "Fondo di riserva di cassa"

Cap. 550000 "Fondo di riserva in conto capitale"

Obiettivo n. 4: gestire il fondo di svalutazione crediti ora denominato Fondo crediti dubbia esigibilità attraverso la predisposizione delle proposte di deliberazione di Giunta per la compensazione con eventuali crediti non esigibili di parte corrente

Indicatori 2015:

n. verifiche congruità dello stanziamento del fondo	2
---	---

Indicatori previsti 2016:

n. verifiche congruità dello stanziamento del fondo	2
---	---

Indicatori previsti 2017:

n. verifiche congruità dello stanziamento del fondo	2
---	---

Indicatori previsti 2018:

n. verifiche congruità dello stanziamento del fondo	2
---	---

Fonte del dato	Servizio Contabilità
Responsabile	Annalisa Rag. Scroccaro

Obiettivo n. 5: gestire il fondo di svalutazione crediti ora denominato Fondo crediti dubbia esigibilità attraverso la predisposizione delle proposte di deliberazione di Giunta per la compensazione con eventuali crediti non esigibili di parte capitale

Indicatori previsti 2016:

n. verifiche congruità dello stanziamento del fondo	2
---	---

Indicatori previsti 2017:

n. verifiche congruità dello stanziamento del fondo	2
---	---

Indicatori previsti 2018:

n. verifiche congruità dello stanziamento del fondo	2
---	---

Fonte del dato	Servizio Contabilità
Responsabile	Annalisa Rag. Scroccaro

CAPITOLI SPESA

Missione 20 Fondi e accantonamenti

Programma 2 fondo crediti di dubbia esigibilità

Cap. 50701 "Fondo crediti dubbia esigibilità (spesa corrente)"

Cap. 50702 "Fondo crediti dubbia esigibilità (spesa conto capitale)"

Obiettivo n. 6: Procedere al pagamento degli interessi relativi alle risorse finanziarie acquisite dall'ente mediante emissione di titoli obbligazionari e prestiti.

Indicatori 2015:

n. mutui gestiti	71
n. pagamenti effettuati	€ 42.839,50

Indicatori previsti 2016:

n. mutui gestiti	4
n. pagamenti da effettuare	8

Indicatori previsti 2017:

n. mutui gestiti	4
n. pagamenti da effettuare	8

Indicatori previsti 2018:

n. mutui gestiti	2 in essere e 1 previsto
n. pagamenti da effettuare	8

Fonte del dato	Servizio Contabilità
Responsabile	Annalisa Rag. Scroccaro

CAPITOLI SPESA

Missione 1 Servizi istituzionali, generali e di gestione

Programma 2 segreteria generale

Cap. 47000 "Interessi passivi per mutui ed indebitamenti patrimoniali - servizio C.E.D."

Programma 6 Ufficio tecnico

Cap. 186501 "Interessi passivi per mutui ed indebitamenti patrimoniali - lavori pubblici, edilizia residenziale pubblica e trasporti pubbl. locali - CASSA DDPP SPA E MEF"

Missione 3 ordine pubblico e sicurezza

Programma 2 Sistema integrato di sicurezza urbana

Cap. 227600 "Interessi passivi per mutui ed indebitamenti patrimoniali - gestione beni demaniali e patrimoniali, cimiteri, fognature, verde pubblico - istituti bancari"

Cap. 227800 "Interessi passivi per mutui ed indebitamenti patrimoniali - giustizia - istituti bancari"

Missione 4 Istruzione e diritto allo studio

Programma 1 Istruzione prescolastica

Cap. 118500 "Interessi passivi per mutui ed indebitamenti patrimoniali - scuola dell'infanzia"

Programma 2 Altri ordini di istruzione non universitaria

Cap. 119500 "Interessi passivi per mutui ed indebitamenti patrimoniali - scuola primaria"

Cap. 120500 "Interessi passivi per mutui ed indebitamenti patrimoniali - scuola secondaria di I°"

Programma 6 Servizi ausiliari all'istruzione

Cap. 139500 "Interessi passivi per mutui ed indebitamenti patrimoniali - assistenza scolastica, trasporto, refezione, altri servizi"

Missione 6 Politiche giovanili, sport e tempo libero

Programma 1 Sport e tempo libero

Cap. 168501 "Interessi passivi per mutui ed indebitamenti patrimoniali - impianti sportivi (S.D.I.) - CDDPP SPA"

Missione 9 Sviluppo sostenibile e tutela del territorio e dell'ambiente

Programma 3 Rifiuti

Cap. 201500 "Interessi passivi per mutui e indebitamenti patrimoniali - ambiente e servizio smaltimento rifiuti"

Missione 10 Trasporti e diritto alla mobilità

Programma 5 Viabilità e infrastrutture stradali

Cap. 236500 "Interessi passivi per mutui ed indebitamenti patrimoniali - viabilità, illuminazione pubblica e servizi connessi"

Missione 14 Sviluppo economico e competitività

Programma 4 Reti e altri servizi di pubblica utilità

Cap. 299500 "Interessi passivi per mutui ed indebitamenti patrimoniali - macello pubblico"

Missione 50 Debito pubblico

Programma 1 Quota interessi ammortamento mutui e prestiti obbligazionari

Cap. 227500 "Interessi passivi per mutui ed indebitamenti patrimoniali - gestione beni demaniali e patrimoniali, cimiteri, fognature, verde pubblico"

Obiettivo n. 7: Procedere al pagamento delle quote di capitale relative alle risorse finanziarie acquisite dall'ente mediante emissione di titoli obbligazionari e prestiti.

Indicatori 2015:

n. pagamenti effettuati	€ 688.265,98
-------------------------	--------------

Indicatori previsti 2016:

n. pagamenti da effettuare	4
----------------------------	---

Indicatori previsti 2017:

n. pagamenti da effettuare	4
----------------------------	---

Indicatori previsti 2018:

n. pagamenti da effettuare	4
----------------------------	---

Fonte del dato	Servizio Contabilità
Responsabile	Annalisa Rag. Scroccaro

CAPITOLI SPESA

Missione 50 Debito pubblico

Programma 2 Quota capitale ammortamento mutui e prestiti obbligazionari

Cap. 403500 "Quote di capitale per ammortamento di mutui per investimenti - Istituti bancari"

Cap. 401500 "Quote di capitale per ammortamento di mutui per investimenti - CDDPP SPA"

Cap. 401501 "Estinzione anticipata mutui CDDPP SPA"

SERVIZIO ECONOMATO

Risorse di personale assegnate

Categoria	Nome e Cognome	Profilo	note
C	Luana Milan	Istruttore amministrativo contabile – Economo comunale	Tempo pieno
C	Bovo Ornella	Istruttore amministrativo contabile	Tempo pieno in caso di sostituzioni per assenza dell'Economo

Limiti di spesa da osservare

Norma di legge	Descrizione	Importo limite massimo di spesa
Art.6, comma 8 D.L. n. 78/2010 conv. nella L. n. 122/2010	Spese di rappresentanza	€ 827,80
Codifica Piano dei conti	descrizione	Importo e destinazione
1.03.01.02.000	Altri beni di consumo	Capitolo PEG 4211 per € 827,80

Art.15, comma 1, D.L. 66/2014 conv nella L. 89/2014	Spese per la gestione di autovetture	Limite del 30% della spesa sostenuta nel 2011 (Escluse le autovetture destinate alla tutela dell'ordine pubblico, protezione civile e ai servizi sociali) € 1.243,59
	Autovetture soggette al limite	Servizio
AZ506EZ	Anno 1998	LL.PP.
AA829YY	Anno 1995	PATRIMONIO
BW623LV	Anno 2001	SERV.DEMOGR.
Codifica Piano dei conti	descrizione	Importo e destinazione
1.10.04.99.000	Altri premi di assicurazione n.a.c.	Spese di assicurazione 2011 € 738,90 (capitolo PEG 4300)
1.02.01.09.000	Tassa di circolazione dei veicoli a motore (tassa automobilistica)	Spese di tassa di proprietà 2011 € 398,31 (capitolo PEG 4605)
1.03.02.09.000	Manutenzione ordinaria e riparazioni	Spese di manutenzione 2011 € 1.201,15 (capacità di spesa assegnata la servizio manutenzione del patrimonio)
1.03.01.02.000	Altri beni di consumo	Spese carburante 2011 € 1.306,85 (capitolo PEG 4205)
vari	Acquisto autovetture	€ 0,00 (capacità di spesa assegnata a ciascun servizio)

Obiettivo n. 1: Spese di rappresentanza

Garantire le spese di rappresentanza necessarie.

Si intende garantire, con gli attuali standard:

e) la gestione degli acquisti relativi alle spese di rappresentanza;

Indicatori 2015:

n. ordini effettuati	16
----------------------	----

Indicatori previsti 2016:

n. ordini effettuati	6
----------------------	---

Indicatori previsti 2017:

n. ordini effettuati	6
----------------------	---

Indicatori previsti 2018:

n. ordini effettuati	6
----------------------	---

Fonte del dato	Servizio Economato
Responsabile	Annalisa Rag. Scroccaro

CAPITOLI SPESA**Missione 1 Servizi istituzionali, generali e di gestione****Programma 1 Organi istituzionali**

Cap. 4211 "Beni per attività di rappresentanza"

Obiettivo n. 2: Gestione economale

- Incrementare gli acquisti realizzati con e-procurement
- verificare strumenti di programmazione possibili

Si vuole garantire con gli attuali standard:

- la gestione del **servizio economato** secondo quanto previsto dal vigente regolamento di contabilità e la predisposizione del rendiconto secondo la normativa vigente. Il potenziamento del servizio in relazione agli acquisti minuti e nell'ambito di quanto stabilito dal regolamento;
- la gestione degli acquisti di cancelleria, stampati, carta in risme, toner e materiale minuto e attrezzature di ufficio di vario genere per tutti i servizi e le segreterie scolastiche e locali di uso pubblico;
- acquisto carte di identità presso la Prefettura;
- contratto di noleggio affrancatrice postale;
- spese di rappresentanza;
- la gestione degli acquisti degli arredi e attrezzature per gli uffici comunali e gli istituti comprensivi e locali di uso pubblico;
- la gestione delle polizze fideiussorie;
- la gestione delle azioni in deposito;
- la gestione di tutte le polizze assicurative;
- gli abbonamenti a riviste cartacee o on line e a banche dati normative per gli uffici comunali
- gestione automezzi di proprietà, esclusa la manutenzione ordinaria, pagam. Tasse proprietà, fornitura carburanti, assicurazione, aggiornamenti del censimento permanente autovetture presso il Ministero e del monitoraggio costi;
- fornitura vestiario messi comunali e operai comunali
- Gestione inventario con acquisizioni per donazioni e consegna etichette ai consegnatari e spostamenti
- Gestione degli oggetti smarriti
- Attività di “tesoriere interno” per gli uffici.

Indicatori 2015:

n. acquisti in Mepa	47
n. acquisiti in convenzioni Consip	3
n. buoni economici emessi	199
n. rendiconti dell'agente contabile redatti	4
n. verifiche di cassa	4
n. polizze assicurative stipulate e gestite	8
n. automezzi	40
n. abbonamenti	25
n. polizze fideiussoria in custodia	100
n. fatture liquidate	100
n. beni mobili registrati in inventario	129

Indicatori previsti 2016:

n. acquisti in Mepa	47
n. acquisiti in convenzioni Consip	3
n. buoni economici emessi	199
n. rendiconti dell'agente contabile redatti	4
n. verifiche di cassa	4
n. polizze assicurative stipulate e gestite	8

n. automezzi gestiti (tassa di proprietà, assicurazione, lavaggio, carburante)	40
n. abbonamenti	25
n. polizze fideiussoria in custodia	100
n. fatture liquidate	100
n. beni mobili registrati in inventario	129
n. verbali oggetti smarriti	20
n. avvisi all'albo pretorio	1

Indicatori previsti 2017:

n. acquisti in Mepa	47
n. acquisiti in convenzioni Consip	3
n. buoni economici emessi	199
n. rendiconti dell'agente contabile redatti	4
n. verifiche di cassa	4
n. polizze assicurative stipulate e gestite	8
n. automezzi gestiti (tassa di proprietà, assicurazione, lavaggio, carburante)	40
n. abbonamenti	25
n. polizze fideiussoria in custodia	100
n. fatture liquidate	100
n. beni mobili registrati in inventario	129
n. verbali oggetti smarriti	20
n. avvisi all'albo pretorio	1

Indicatori previsti 2018:

n. acquisti in Mepa	47
n. acquisiti in convenzioni Consip	3
n. buoni economici emessi	199
n. rendiconti dell'agente contabile redatti	4
n. verifiche di cassa	4
n. polizze assicurative stipulate e gestite	8
n. automezzi gestiti (tassa di proprietà, assicurazione, lavaggio, carburante)	40
n. abbonamenti	25
n. polizze fideiussoria in custodia	100
n. fatture liquidate	100
n. beni mobili registrati in inventario	129
n. verbali oggetti smarriti	20
n. avvisi all'albo pretorio	1

Fonte del dato	Servizio Economato
Responsabile	Annalisa Rag. Scroccaro

CAPITOLI SPESA

Missione 1 Servizi istituzionali, generali e di gestione

Programma 1 Organi istituzionali

Cap. 4210 "Altri beni di consumo - organi istituzionali"

Programma 2 Segreteria generale

Cap. 19510 "Noleggio attrezzature d'ufficio - segretario generale e servizi segreteria, contratti, gare e appalti e legale e casa"

Cap. 19607 "Spese postali e di spedizione"

Programma 4 Gestione delle entrate tributarie e servizi

Cap. 4204 "Altri beni di consumo - tributi ed entrate varie"

Programma 5 Gestione dei beni demaniali e patrimoniali

Cap. 305507 "Mobili e arredi per locali di uso pubblico (S.D.I.)"

Programma 6 Ufficio tecnico

Cap. 4201 "Altri beni di consumo - uffici tecnici"

Programma 7 Elezioni e consultazioni popolari – Anagrafe e stato civile

Cap. 4202 "Altri beni di consumo - servizi demografici"

Programma 9 Assistenza tecnico-amministrativa agli enti locali

Cap. 4300 "Spese per polizze assicurative"

Programma 11 Altri servizi generali

Cap. 4605 "Tassa di circolazione dei veicoli a motore (tassa automobilistica)"

Cap. 4700 "Imposte, tasse e proventi assimilati a carico dell'ente"

Cap. 4701 "Imposta di registro e di bollo"

Cap. 4205 "Altri beni di consumo - altri servizi generali"

Cap. 4415 "Manutenzione attrezzature d'ufficio - uffici comunali"

Cap. 4602 "Lavaggio automezzi comunali"

Cap. 4616 "Servizi ausiliari - uffici comunali"

Cap. 4900 "Quote associative"

Cap. 5000 "Acquisto giornali, riviste e pubblicazioni"

Cap. 19620 "Spese postali - noleggio affrancatrice"

Cap. 311500 "Mobili e arredi uffici comunali"

Cap. 315500 "Acquisto attrezzature - uffici comunali"

Missione 4 Istruzione e diritto allo studio

Programma 1 Istruzione prescolastica

Cap. 109501 "Acquisto materiali ed attrezzature - scuola dell'infanzia"

Cap. 325500 "Mobili e arredi scuole dell'infanzia"

Programma 2 Altri ordini di istruzione non universitaria

Cap. 4209 "Altri beni di consumo - segreterie scolastiche"

Cap. 111501 "Acquisto materiali ed attrezzature - scuola primaria"

Cap. 132500 "Contributo agli istituti comprensivi per acquisto materiali per pulizie"

Cap. 326500 "Mobili e arredi scuole primarie"

Cap. 327500 "Mobili e arredi - scuole secondarie di I°"

Programma 6 Servizi ausiliari all'istruzione

Cap. 4207 "Altri beni di consumo – pubblica istruzione"

Programma 7 Programmazione e governo della rete dei servizi sociosanitari e sociali

Cap. 4206 "Altri beni di consumo - servizi sociali"

Missione 99 Servizi per conto terzi

Programma 1 Servizi per conto terzi e Partite di giro

Cap. 413500 "Anticipazione del fondo per servizio economato"

Cap. 409500 "Restituzione depositi cauzionali"

Cap. 410500 "Versamento di depositi cauzionali presso terzi"

SERVIZIO RISORSE UMANE

Risorse di personale assegnate

Categoria	Nome e Cognome	Profilo	note
D	Emanuela Bastianutto	Istruttore direttivo amministrativo contabile	Part time 80%
C	Anna Brianese	Istruttore amministrativo contabile	Tempo pieno
C	Claudia Favaretto	Istruttore amministrativo contabile	Tempo pieno
C	Adriana Pedrocco	Istruttore amministrativo contabile	Tempo pieno

Limiti di spesa da osservare

Norma di legge	Descrizione	Importo limite massimo di spesa
Art.46,commi 2 e 3, L. n. 133/2008	Incarichi individuali	0,00
Codifica Piano dei conti	descrizione	Importo e destinazione
1.03.02.11.000	Prestazioni professionali e specialistiche	0,00 (incarichi professionali a esperti per formazione) alternativa alla spesa sottostante per formazione ai dipendenti capitolo PEG 39100
Art.6, comma 12 D.L. n. 78/2010 conv. nella L. n. 122/2010	Spese per missioni ai dipendenti	€ 2.233,00 (esclusa la somma € 45,00 trasferita all'Unione dei Comuni del Miranese)
Codifica Piano dei conti	descrizione	Importo e destinazione
1.03.02.02.000	Rappresentanza, organizzazione eventi, pubblicità e servizi per trasferta	€ 2.233,00 Capitolo PEG 14201
Art.6, comma 13 D.L. n. 78/2010 conv. nella L. n. 122/2010	Spese per formazione ai dipendenti	14.637,61 (esclusa la somma di € 750,64 trasferita all'Unione dei Comuni del Miranese)
Codifica Piano dei conti	descrizione	Importo e destinazione
1.03.02.04.000	Acquisto di servizi per formazione e addestramento del personale dell'ente	14.637,61 Capitolo PEG 38500

PIANO DEGLI OBIETTIVI 2016

UNIONE DEL MIRANESE - servizio risorse umane

Descrizione obiettivo	A seguito della costituzione dell'Unione dei Comuni del Miranese sono stati attribuiti agli enti appartenenti alcune funzioni al fine di ottenere un efficientamento ed un risparmio economico. In questa ripartizione al comune di Martellago è stato affidato il servizio di elaborazione degli stipendi e adempimenti conseguenti per utti i dipendenti dell'Unione.
Risultati attesi	Elaborazione stipendi per tutti i dipendenti dell'Unione sulla base delle comunicazioni che mensilmente gli uffici di ciascun comune aderente all'Unione trasmette al servizio Risorse Umane
Tempi di realizzazione	Entro il giorno 27 di ogni mese
Indicatori di risultato	58 cedolini al mese

Obiettivo n. 1: Gestione economica degli organi politici*descrizione***Si intende garantire, con gli attuali standard:**

- a) la gestione economica mensile degli amministratori, nel rispetto della disciplina che regola la materia;
- b) versamento dei contributi previdenziali ed assistenziali all'INPS come previsto dalle norme;
- c) versamento delle ritenute fiscali ed erariali;
- d) l'elaborazione delle certificazioni: CU amministratori, consiglieri e membri commissioni;

Indicatori 2015:

n. cedolini emessi	119
n. Certificazione Unica rilasciate	25

Indicatori previsti 2016:

n. cedolini emessi	110
n. Certificazione Unica rilasciate	20

Indicatori previsti 2017:

n. cedolini emessi	110
n. Certificazione Unica rilasciate	20

Indicatori previsti 2018:

n. cedolini emessi	110
n. Certificazione Unica rilasciate	20

Fonte dei dati	Servizio Risorse Umane
Responsabile	Annalisa Rag. Scroccaro

Missione 1 Servizi istituzionali, generali e di gestione**Programma 1 Organi istituzionali**

Cap. 6700 "Oneri riflessi per aspettative amministratori"

Obiettivo n. 2: Gestione e formazione del personale

descrizione

Garantire con gli attuali standard:

a) gestione giuridica ed economica del personale, comprendente le seguenti attività:

- bandi di concorso ed avvisi di mobilità per assunzioni di personale;
- contratti individuali di lavoro;
- gestione ed elaborazione paghe con imputazioni contabili della spesa prevista e conseguenti versamenti mensili dei contributi obbligatori e delle ritenute fiscali;
- denunce mensili analitiche (DMA);
- conto annuale da inviare alla Ragioneria dello Stato;
- relazione al conto annuale;
- emissione CU e 770 semplificato;
- denunce di infortunio e conseguenti accertamenti contabili dei rimborsi pervenuti dall'INAIL;
- richieste risarcimento danni per malattie provocate da terzi ai dipendenti;
- richieste visite fiscali ai dipendenti assenti per malattia;
- gestione amministrativa e contabile del budget assegnato al Servizio Risorse Umane, con conseguente adozione degli atti amministrativi e contabili di previsione di spesa, impegno, liquidazione, nonché di previsione di entrata, accertamenti e riscossioni;
- denuncia INAIL;
- prospetto informativo disabili (art.9, comma 6, della L. 68/1999);
- calcolo e gestione del monte ore dei permessi sindacali, per rilevazione nell'apposito sistema integrato PERLA PA, Dipartimento Funzione Pubblica;
- rilevazione delle assenze relative al mese precedente, per rilevazione nell'apposito sistema integrato PERLA PA, Dipartimento Funzione Pubblica;
- rilevazione e gestione delle presenze ed assenze del personale dipendente e del Segretario Generale, con verifica della corrispondenza delle autorizzazioni e dei giustificativi acquisiti con gli istituti contrattuali e/o di legge e, di conseguenza, delle competenze fisse ed accessorie spettanti;
- supporto al Segretario nella gestione della contrattazione decentrata e dei rapporti con le OO.SS. (comprese le convocazioni degli incontri sindacali e le conseguenti redazioni dei verbali);
- procedimento di approvazione del Contratto Decentrato Integrativo (da avvio trattative sindacali ad invio del contratto definitivo ad ARAN e CNEL), inclusa la stesura della Relazione Illustrativa e della Relazione Tecnico-Finanziaria previste dalla normative vigente;
- predisposizione degli atti necessari per nomina del Nucleo di valutazione della Performance, svolgimento di attività di supporto allo stesso, redazione dei verbali;
- rilevazioni nel sistema integrato PERLA PA, Dipartimento Funzione Pubblica, di GEDAP, GEPAS, PERMESSI l. 104, Anagrafe delle Prestazioni dei dipendenti, ecc.
- programmazione del fabbisogno di personale, previsione di spesa per bilancio, verifica del rispetto dei limiti previsti dalla normativa vigente in materia di spesa del personale, supporto al Collegio dei Revisori dei Conti, mediante l'elaborazione dei dati necessari a quest'ultimo per i costanti monitoraggi da effettuare;
- adempimenti in materia di "Sicurezza sul Lavoro": supporto alla Ditta incaricata per la redazione e gli aggiornamenti dei DVR, incluso il documento specifico alla rilevazione dello "Stress Lavoro correlato"; supporto ai Datori di Lavoro (Responsabili di Settore) per la

- nomina e gli aggiornamenti delle squadre di emergenza e dei preposti per la sicurezza; formazione ed aggiornamento del personale dipendente; sorveglianza sanitaria nei confronti di tutto il personale dipendente mediante supporto al Medico del Lavoro, controllo della regolare periodicità delle visite mediche, organizzazione esami diagnostici e/o specialistici prescritti dal Medico, ecc.;
- predisposizione ed aggiornamenti del piano della formazione del personale; assunzione degli atti amministrativo-contabili per effettuazione dei corsi di aggiornamento per tutto il personale dipendente debitamente autorizzati dal Segretario ed organizzazione dei corsi di formazione “in house”;
 - pratiche pensionistiche, ricongiunzioni, riscatti, certificati di servizio e sistemazioni previdenziali, sia di dipendenti in servizio che di dipendenti cessati (PA04 e Passweb), pratiche TFR e TFS;
 - Organizzazione generale dei Settori e dei servizi del Comune (organigramma, regolamento di organizzazione uffici e servizi, dotazioni organiche, riorganizzazioni, ecc.);
 - Redazione delle determinazioni e dei provvedimenti del Sindaco e del Segretario relativi al personale (incarichi posizioni organizzative e sostituti, trasferimenti interni di personale, circolari del Segretario, ecc.);
 - gestione servizio di erogazione buoni pasto sostitutivi del servizio di mensa per tutti i dipendenti;
 - attivazione e supporto ai Responsabili di Settore nella gestione dei tirocini e stage richiesti dalle Università e dagli Istituti Scolastici;
 - Elaborazione stipendi personale dipendente dell’Unione dei Comuni del Miranese;
 -

Indicatori 2015:

n. dipendenti a tempo indeterminato gestiti	70
n. dipendenti a tempo determinato gestiti	0
n. richieste di rimborso ai Comuni di Mirano e Morgano per segreteria convenzionata	2
n. ricevute consegna buoni pasto	607
n. verifiche di cassa da parte del Collegio dei Revisori	4
n. rendiconti agente contabile	1
n. assunzioni effettuate	1
n. cessazioni dal servizio	1
n. avvisi di mobilità	4
n. nulla osta mobilità concesse	0
n. contratti di lavoro stipulati (esclusi quelli per assunzione)	6
n. denunce di infortunio	4
n. registrazioni “anagrafe prestazioni dipendenti”	21
n. conto annuale della spesa del personale e monitoraggi trimestrali	5
n. richieste risarcimento danni per malattie provocate da terzi ai dipendenti	1
n. richieste visite fiscali	40
n. contratti decentrati stipulati	1
n. pratiche tirocini/stage	7
n. corsi di formazione effettuati	72
n. informative inviate ai Sindacati	47
n. verbali incontri tra delegazioni del Comune e rappresentanze sindacali	5

n. fascicoli personali lavoratori occasionali da compensare con voucher	0
n. pratiche pensionistiche	5
n. pratiche TFS/TFR	3
n. pratiche INPS ed altri istituti ed enti	8
n. dipendenti per i quali vengono elaborati mensilmente i cedolini paga per Conto dell'Unione dei Comuni del Miranese	58

Indicatori previsti 2016:

n. dipendenti a tempo indeterminato gestiti	69
n. dipendenti a tempo determinato gestiti	0
n. richieste di rimborso ai Comuni di Mirano e Morgano per segreteria convenzionata	3
n. ricevute consegna buoni pasto	600
n. verifiche di cassa da parte del Collegio dei Revisori	4
n. rendiconti agente contabile	1
n. assunzioni effettuate	1
n. cessazioni dal servizio	1
n. avvisi di mobilità	0
n. nulla osta mobilità concesse	0
n. contratti di lavoro stipulati (esclusi quelli per assunzione)	6
n. denunce di infortunio	0
n. registrazioni "anagrafe prestazioni dipendenti"	20
n. conto annuale della spesa del personale	1
n. richieste risarcimento danni per malattie provocate da terzi ai dipendenti	0
n. richieste visite fiscali	40
n. contratti decentrati stipulati	2
n. pratiche tirocini/stage	23
n. corsi di formazione effettuati	70
n. informative inviate ai Sindacati	0
n. verbali incontri tra delegazioni del Comune e rappresentanze sindacali	6
n. pratiche pensionistiche	1
n. pratiche TFS/TFR	2
n. pratiche INPS ed altri istituti ed enti	10
n. dipendenti per i quali vengono elaborati mensilmente i cedolini paga per Conto dell'Unione dei Comuni del Miranese	53

Indicatori previsti 2017:

n. dipendenti a tempo indeterminato gestiti	69
n. dipendenti a tempo determinato gestiti	0
n. richieste di rimborso ai Comuni di Mirano e Morgano per segreteria convenzionata	3
n. ricevute consegna buoni pasto	600
n. verifiche di cassa da parte del Collegio dei Revisori	4
n. rendiconti agente contabile	1
n. assunzioni effettuate	1
n. cessazioni dal servizio	1
n. avvisi di mobilità	0

n. nulla osta mobilità concesse	0
n. contratti di lavoro stipulati (esclusi quelli per assunzione)	6
n. denunce di infortunio	0
n. registrazioni “anagrafe prestazioni dipendenti”	20
n. conto annuale della spesa del personale	1
n. richieste risarcimento danni per malattie provocate da terzi ai dipendenti	0
n. richieste visite fiscali	40
n. contratti decentrati stipulati	2
n. pratiche tirocini/stage	23
n. corsi di formazione effettuati	70
n. informative inviate ai Sindacati	0
n. verbali incontri tra delegazioni del Comune e rappresentanze sindacali	6
n. pratiche pensionistiche	1
n. pratiche TFS/TFR	2
n. pratiche INPS ed altri istituti ed enti	10
n. dipendenti per i quali vengono elaborati mensilmente i cedolini paga per Conto dell’Unione dei Comuni del Miranese	53

Indicatori previsti 2018:

n. dipendenti a tempo indeterminato gestiti	69
n. dipendenti a tempo determinato gestiti	0
n. richieste di rimborso ai Comuni di Mirano e Morgano per segreteria convenzionata	3
n. ricevute consegna buoni pasto	600
n. verifiche di cassa da parte del Collegio dei Revisori	4
n. rendiconti agente contabile	1
n. assunzioni effettuate	1
n. cessazioni dal servizio	1
n. avvisi di mobilità	0
n. nulla osta mobilità concesse	0
n. contratti di lavoro stipulati (esclusi quelli per assunzione)	6
n. denunce di infortunio	0
n. registrazioni “anagrafe prestazioni dipendenti”	20
n. conto annuale della spesa del personale	1
n. richieste risarcimento danni per malattie provocate da terzi ai dipendenti	0
n. richieste visite fiscali	40
n. contratti decentrati stipulati	2
n. pratiche tirocini/stage	23
n. corsi di formazione effettuati	70
n. informative inviate ai Sindacati	0
n. verbali incontri tra delegazioni del Comune e rappresentanze sindacali	6
n. pratiche pensionistiche	1
n. pratiche TFS/TFR	2
n. pratiche INPS ed altri istituti ed enti	10
n. dipendenti per i quali vengono elaborati mensilmente i cedolini paga per Conto dell’Unione dei Comuni del Miranese	53

Fonte dei dati	Servizio Risorse Umane
Responsabile	Annalisa Rag. Scroccaro

Obiettivo n. 3: Prevenzione e protezione sul lavoro

descrizione

Garantire con gli attuali standard:

Cura di tutti gli adempimenti riguardanti la sorveglianza sanitaria (visite mediche, drug-test) e la sicurezza sul lavoro in materia di formazione mediante l'organizzazione dei corsi obbligatori previsti dalle norme e assistenza all'RSPP nell'aggiornamento dei DVR e del documento di analisi dello stress correlato.

Indicatori 2015:

n. corsi di formazione in materia di sicurezza	4
n. dipendenti sottoposti a visita medica	24 (dipendenti del comune e dell'Unione dei comuni del Miranese)
n. dipendenti sottoposti ad esami clinici o visite specialistiche prescritte dal Medico competente	11 (dipendenti del comune e dell'Unione dei comuni del Miranese)

Indicatori previsti 2016:

n. corsi di formazione in materia di sicurezza	2
n. dipendenti sottoposti a visita medica	50
n. dipendenti sottoposti ad esami clinici o visite specialistiche prescritte dal Medico competente	11

Indicatori previsti 2017:

n. corsi di formazione in materia di sicurezza	2
n. dipendenti sottoposti a visita medica	50
n. dipendenti sottoposti ad esami clinici o visite specialistiche prescritte dal Medico competente	11

Indicatori previsti 2018:

n. corsi di formazione in materia di sicurezza	2
n. dipendenti sottoposti a visita medica	50
n. dipendenti sottoposti ad esami clinici o visite specialistiche prescritte dal Medico competente	11

Fonte del dato	Servizio Risorse Umane
Responsabile	Annalisa Rag. Scroccaro

Missione 1 Servizi istituzionali, generali e di gestione

Programma 2 Segreteria generale

- Cap. 11300 "Stipendi - segretario generale"
- Cap. 11301 "Oneri su stipendi a carico del Comune - segretario generale"
- Cap. 11400 "Stipendi - servizio C.E.D."
- Cap. 11404 "Assegni familiari - servizio C.E.D."
- Cap. 11500 "Stipendi - servizi segreteria, contratti, gare e appalti e legale e casa"
- Cap. 11504 "Assegni familiari - servizi segreteria, contratti, gare e appalti e legale e casa"
- Cap. 11700 "Stipendi - servizio URP, protocollo, centralino e messi"
- Cap. 11701 "Oneri su stipendi a carico del Comune - servizio URP, protocollo, centralino e messi"
- Cap. 11704 "Assegni familiari - servizio URP, protocollo, centralino e messi"
- Cap. 12400 "Oneri su stipendi a carico del Comune - servizio C.E.D."
- Cap. 12500 "Oneri su stipendi a carico del Comune - servizi segreteria, contratti, gare e appalti e legale e casa"
- Cap. 12800 "Oneri previdenziali su diritti di rogito"
- Cap. 13000 "Indennità di posizione Direttore Generale"
- Cap. 13001 "Oneri su indennità di posizione Direttore Generale"
- Cap. 25700 "Fondo mobilità per i Segretari Comunali"

Programma 3 Gestione economica, finanziaria, programmazione e provveditorato

- Cap. 64600 "Stipendi servizi Contabilità ed Economato"
- Cap. 64604 "Assegni familiari - servizi Contabilità ed Economato"
- Cap. 65600 "Oneri a carico del Comune sui servizi Contabilità ed Economato"

Programma 4 Gestione delle entrate tributarie e fiscali

- Cap. 51500 "Stipendi - servizio tributi ed entrate varie"
- Cap. 51504 "Assegni familiari - servizio tributi ed entrate varie"
- Cap. 52500 "Oneri su stipendi a carico del Comune - servizio tributi ed entrate varie"
- Cap. 52600 "Progetto finalizzato ICI - compensi ai dipendenti"
- Cap. 52601 "Progetto finalizzato ICI - oneri su compensi"

Programma 6 Ufficio tecnico

- Cap. 176500 "Stipendi - servizio LL.PP. ed espropri"
- Cap. 176504 "Assegni familiari - servizio LL.PP. ed espropri"
- Cap. 177500 "Oneri su stipendi a carico del Comune - servizio LL.PP. ed espropri"
- Cap. 190501 "Stipendi - servizio patrimonio e ambiente"
- Cap. 190504 "Assegni familiari - servizio patrimonio e ambiente"
- Cap. 191501 "Oneri su stipendi a carico del Comune - servizio patrimonio e ambiente"
- Cap. 203502 "Stipendi - servizio manutenzione del patrimonio"
- Cap. 203504 "Assegni familiari - servizio manutenzione del patrimonio"
- Cap. 204502 "Oneri su stipendi a carico del Comune - servizio manutenzione del patrimonio"
- Cap. 238500 "Stipendi - servizio edilizia privata"
- Cap. 238501 "Oneri su stipendi a carico del Comune - servizio edilizia privata"
- Cap. 238502 "Assegni familiari - servizio edilizia privata"

Programma 7 Elezioni e consultazioni popolari – Anagrafe e stato civile

- Cap. 69500 "Stipendi - servizio anagrafe, stato civile, statistica, elettorale e leva"
- Cap. 69504 "Assegni familiari - servizio anagrafe, stato civile, statistica, elettorale e leva"
- Cap. 70500 "Oneri su stipendi a carico del Comune - servizio anagrafe, stato civile, statistica, elettorale e leva"

Programma 10 Risorse umane

- Cap. 11600 "Stipendi - servizio risorse umane"
- Cap. 12600 "Oneri su stipendi a carico del Comune - servizio risorse umane"
- Cap. 15500 "Pensioni ed integrazioni del trattamento di quiescenza a carico del Comune"
- Cap. 35500 "Fondo produttività e lavoro straordinario"
- Cap. 35501 "Oneri a carico del Comune su fondo produttività e straordinario"
- Cap. 36100 "Arretrati retribuzioni"
- Cap. 36200 "Arretrati per adeguamenti nuovo contratto di lavoro"
- Cap. 36201 "Oneri su arretrati per adeguamenti nuovo contratto di lavoro"
- Cap. 36500 "Oneri I.N.A.I.L. su stipendi fissi ed accessori del personale dipendente"
- Cap. 37700 "Somministrazione di lavoro"
- Cap. 38500 "Formazione del personale"
- Cap. 39005 "Servizio mensa al personale dipendente"
- Cap. 39100 "Incarichi professionali per prestazioni di servizi - servizio risorse umane"

Cap. 39500 "Spese per selezioni e concorsi"
Cap. 43000 "Compensi ai componenti il nucleo di valutazione"
Cap. 38600 "Trasferimenti ad altri enti per formazione del personale"
Cap. 44500 "Rimborso entrate e proventi diversi - servizio risorse umane"

Programma 11 Altri servizi generali

Cap. 14201 "Rimborso spese per trasferte del personale dipendente"
Cap. 14300 "Rimborsi per spese di personale"

Missione 4 Istruzione e diritto allo studio

Programma 6 Servizi ausiliari e diritto allo studio

Cap. 128500 "Stipendi - servizio P.I., cultura, sport e associazioni"
Cap. 128501 "Oneri su stipendi a carico del Comune - servizio P.I., cultura, sport e associazioni"

Missione 5 Tutela e valorizzazione dei beni e delle attività culturali

Programma 2 Attività culturali e interventi diversi nel settore culturale

Cap. 142500 "Stipendi - Servizio Biblioteca"
Cap. 143500 "Oneri su stipendi a carico del Comune - Servizio Biblioteca"

Missione 8 Assetto del territorio ed edilizia abitativa

Programma 1 Urbanistica e assetto del territorio

Cap. 238505 "Stipendi - servizio urbanistica e S.I.T."
Cap. 238506 "Assegni familiari - servizio urbanistica e S.I.T."
Cap. 239504 "Oneri su stipendi a carico del Comune - servizio urbanistica e S.I.T."

Missione 12 Diritti sociali, politiche sociali e famiglia

Programma 7 Programmazione e governo della rete dei servizi sociosanitari e sociali

Cap. 250500 "Stipendi - servizi sociali"
Cap. 250504 "Assegni familiari - servizi sociali"
Cap. 251500 "Oneri su stipendi a carico del Comune - servizi sociali"

Missione 13 Sviluppo economico e competitività

Programma 2 Commercio – reti distributive – tutela dei consumatori

Cap. 286500 "Stipendi - servizio commercio, attività produttive"
Cap. 287500 "Oneri su stipendi a carico del Comune - servizio commercio, attività produttive"

Programma 4 reti e altri servizi di pubblica utilità

Cap. 258504 "Stipendi – servizio SUAP"
Cap. 258507 "Oneri su stipendi a carico del Comune - servizio SUAP"

Missione 99 Servizi per conto terzi

Programma 1 Servizi per conto terzi e Partite di giro

Cap. 404500 "Versamento delle ritenute previdenziali ed assistenziali per il personale dipendente (cap. E 115000)"
Cap. 404501 "Versamento addizionale reg. IRPEF - dipendenti ed assimilati (cap. E 115001)"
Cap. 404504 "Versamento addizionale comunale IRPEF - DIPENDENTI E ASSIMILATI (cap. E 115004)"
Cap. 405500 "Versamento ritenute previdenziali, assistenziali ed assicurative - co.co.co. (cap. E 115500)"
Cap. 405501 "Versamento addizionale regionale IRPEF - co.co.co. (cap. E 115501)"
Cap. 405502 "Versamento ritenute IRPEF - co.co.co. (cap. E 115502)"
Cap. 405503 "Versamento addizionale comunale IRPEF - co.co.co. (cap. E 115503)"
Cap. 405504 "Versamento addizionale opzionale comunale IRPEF - co.co.co. (cap. E 115504)"
Cap. 406500 "Versamento ritenute IRPEF - DIPENDENTI E ASSIMILATI (cap. E 115002)"
Cap. 408500 "Versamento di altre ritenute al personale per conto di terzi (cap. E 117000)"

SERVIZIO TRIBUTI ED ENTRATE VARIE

Risorse di personale assegnate

Categoria	Nome e Cognome	Profilo	note
D	Dino Manchiero	Istruttore direttivo amministrativo contabile	Tempo pieno
C	Donatella Pelizzon	Istruttore amministrativo contabile	Tempo pieno
C	Massimiliano Don	Istruttore amministrativo contabile	Tempo pieno
C	Cristina Spadaro	Istruttore amministrativo contabile	Tempo pieno fino al 31.3.2016 (di cui il 10% al Servizio Segreteria, contratti, gare e appalti)

PIANO DEGLI OBIETTIVI 2016

RICOGNIZIONE AREE FABBRICABILI - servizio Urbanistica, servizio Edilizia Privata e servizio Tributi

Descrizione obiettivo	<p>Servizio Urbanistica: Ricognizione delle aree con potenzialità edificatoria individuate nel Piano degli Interventi n. 2 da parte del Servizio Urbanistica. Trasmissione delle schede di ciascuna area al servizio Tributi entro il mese di settembre 2016. Supporto al servizio Tributi alla individuazione dei più probabili valori commerciali delle aree edificabili sulla scorta delle elaborazioni svolte in occasione del suddetto PI n. 2.</p> <p>Servizio Edilizia Privata: Rilevazione di tutti gli interventi edilizi di nuova costruzione ed ampliamento che comportano, per le aree interessate in seguito al rilascio del Permesso a Costruire/D.I.A., la natura di area fabbricabile ai sensi dell'art. 31 co. 20 della L. 289/2002. Trasmissione dei dati volumetrici degli interventi di cui ai titoli abilitativi al servizio Tributi entro il mese di settembre 2016.</p> <p>Servizio Tributi: Verifica delle singole aree anche retroattiva da parte del servizio tributi ed eventuale emissione dei relativi avvisi di accertamento entro il 31.12.2016 delle annualità accertabili.</p>
Risultati attesi	Censimento aree edificabili e rilevazione degli interventi edilizi di nuova costruzione ed ampliamento derivanti da interventi edilizi.
Tempi di realizzazione	Coincidenti con le date riportate nella descrizione dell'obiettivo

Indicatori di risultato	<p>Per il servizio Urbanistica: data di effettiva consegna al servizio Tributi della ricognizione delle aree.</p> <p>Per il servizio Edilizia privata: data di effettiva consegna al servizio Tributi della rilevazione di tutti gli interventi edilizi di nuova costruzione e ampliamento rilasciati nel 2016.</p> <p>Per il servizio Tributi: numero richieste di chiarimento inviati ai contribuenti che non hanno effettuato correttamente i versamenti dei tributi comunali.</p>
--------------------------------	--

Obiettivo n. 1: Politiche tributarie

descrizione

Si intende assicurare, con gli attuali standard:

IUC Imposta unica comunale composta da:

Imposta municipale unica IMU

- Agevolazione del contribuente nell'adempimento degli obblighi connessi all'introduzione della nuova imposta, predisposizione modulistica, servizio di calcolo allo sportello a tutti i contribuenti che ne facciano richiesta;
- Confronto costante del gettito IMU rispetto ai dati del MEF pubblicati nel portale del federalismo fiscale;
- Aggiornamento costante della banca dati ICI/IMU
- Integrazione e aggiornamento del regolamento comunale IMU e proiezioni di gettito per modifiche aliquote
- Autorizzazioni rateizzazioni;
- Accertamento con adesione;
- attività di accertamento tributario e contenzioso;
- gestione della riscossione coattiva con il concessionario,.

Tributo sui servizi indivisibili TASI

- Agevolazione del contribuente nell'adempimento degli obblighi connessi all'introduzione del tributo, predisposizione modulistica, servizio di calcolo allo sportello a tutti i contribuenti che ne facciano richiesta;
- Confronto costante del gettito TASI rispetto ai dati del MEF pubblicati nel portale del federalismo fiscale;
- Aggiornamento costante della banca dati IMU/TASI
- Integrazione e aggiornamento del regolamento comunale TASI e proiezioni di gettito per definizione delle aliquote;
- Autorizzazioni rateizzazioni;
- Accertamento con adesione;
- attività di accertamento tributario e contenzioso;
- Insinuazione al passivo;
- gestione della riscossione coattiva con il concessionario.

Tassa asporto e smaltimento rifiuti TARI

- Agevolazione del contribuente nell'adempimento degli obblighi connessi all'introduzione del tributo, predisposizione modulistica, invio al domicilio delle bollette di pagamento con la cadenza che sarà disposta nel regolamento, attraverso il gestore del servizio di asporto rifiuti;
- Confronto costante del gettito con il gestore del servizio;
- Integrazione e aggiornamento del regolamento comunale TARI e proiezioni di gettito per definizione delle tariffe;
- Autorizzazioni rateizzazioni;
- Accertamento con adesione per annualità fino al 31.12.2015;
- attività di accertamento tributario e contenzioso per annualità fino al 31.12.2015;
- Insinuazione al passivo per annualità fino al 31.12.2015;
- gestione della riscossione coattiva con il concessionario per annualità fino al 31.12.2015.

Imposta comunale sugli immobili ICI

Completamento attività di accertamento, recupero imposta e contenzioso.

Tassa Occupazione Spazi e Aree Pubbliche TOSAP- Imposta Comunale Pubblicità ICP Servizi di riscossione

Gestione del servizio di gestione della Tassa di Occupazione Suolo e Aree Pubbliche e Imposta di pubblicità e pubbliche affissioni dal 1.1.2015.

- gestione e rilascio delle autorizzazioni all'occupazione del suolo pubblico;
- aggiornamento Piano degli impianti;
- gestione e rilascio autorizzazioni di cui all'art. 134 del Reg. del NCDS
- Gestione e rilascio autorizzazioni di cui alla legge n° 172/1992

Indicatori 2015:

n. dichiarazioni IUC lavorate	1.754
n. provvedimenti di accertamento IMU/TASI emessi	217
n. provvedimenti di accertamento ICI emessi	87
n. provvedimenti di rimborso ICI/IUC emessi	159
n. ricorsi/appello e costituzione in giudizio	/
n. insinuazioni al passivo	4
n. accertamenti con adesione	1
n. F24 emessi da sportello	404
n. schede contribuente emesse da sportello	90
n. ravvedimenti operosi	165
n. autorizzazioni al pagamento rateale ICI/IUC	42
n. provvedimenti autotutela	27
n. autorizzazioni all'occupazione del suolo pubblico rilasciate	116
n. autorizzazioni di cui all'art. 134 del Regolamento del N.C.D.S.	1
n° autorizzazioni "pubblicità sanitaria" di cui alla legge n° 175/1992	/
n. dichiarazioni TASI lavorate	141
n. attivazioni TARI (consegna-ritiro-sostituzioni chiavette calotte)	1.247
n. posizioni avviate alla riscossione coattiva	64
n. solleciti pagamento TARES	439
n. solleciti pagamento TARI	/
n. avvisi di accertamento TARES	85
n. avvisi di accertamento TARI	11
n. avvisi di accertamento TASI	50
n. rimborsi TARES-TARI	41
n. rimborsi TASI	23
n. accertamenti TOSAP/ICP	284
n. riversamenti tributi altri Enti	50

Indicatori previsti nel 2016:

n. dichiarazioni IUC lavorate	1.754
n. provvedimenti di accertamento IMU/TASI emessi	217
n. provvedimenti di accertamento ICI emessi	87
n. provvedimenti di rimborso ICI/IUC emessi	159
n. ricorsi/appello e costituzione in giudizio	/
n. insinuazioni al passivo	4

n. accertamenti con adesione	1
n. F24 emessi da sportello	404
n. schede contribuente emesse da sportello	90
n. ravvedimenti operosi	165
n. autorizzazioni al pagamento rateale ICI/IUC	42
n. provvedimenti autotutela	27
n. autorizzazioni all'occupazione del suolo pubblico rilasciate	116
n. autorizzazioni di cui all'art. 134 del Regolamento del N.C.D.S.	1
n° autorizzazioni "pubblicità sanitaria" di cui alla legge n° 175/1992	/
n. dichiarazioni TASI lavorate	141
n. attivazioni TARI (consegna-ritiro-sostituzioni chiavette calotte) fino al 31.3.2016	250
n. posizioni avviate alla riscossione coattiva	64
n. solleciti pagamento TARES	439
n. solleciti pagamento TARI	/
n. avvisi di accertamento TARES	85
n. avvisi di accertamento TARI	11
n. avvisi di accertamento TASI	50
n. rimborsi TARES-TARI	41
n. rimborsi TASI	23
n. accertamenti TOSAP/ICP	284
n. riversamenti tributi altri Enti	50

Indicatori previsti nel 2017:

n. dichiarazioni IUC lavorate	1.754
n. provvedimenti di accertamento IMU/TASI emessi	217
n. provvedimenti di accertamento ICI emessi	87
n. provvedimenti di rimborso ICI/IUC emessi	159
n. ricorsi/appello e costituzione in giudizio	/
n. insinuazioni al passivo	4
n. accertamenti con adesione	1
n. F24 emessi da sportello	404
n. schede contribuente emesse da sportello	90
n. ravvedimenti operosi	165
n. autorizzazioni al pagamento rateale ICI/IUC	42
n. provvedimenti autotutela	27
n. autorizzazioni all'occupazione del suolo pubblico rilasciate	116
n. autorizzazioni di cui all'art. 134 del Regolamento del N.C.D.S.	1
n° autorizzazioni "pubblicità sanitaria" di cui alla legge n° 175/1992	/
n. dichiarazioni TASI lavorate	141
n. attivazioni TARI (consegna-ritiro-sostituzioni chiavette calotte)	0 se esternalizzato il servizio di gestione sportello
n. posizioni avviate alla riscossione coattiva	64
n. solleciti pagamento TARES	439

n. solleciti pagamento TARI	/
n. avvisi di accertamento TARES	85
n. avvisi di accertamento TARI	11
n. avvisi di accertamento TASI	50
n. rimborsi TARES-TARI	41
n. rimborsi TASI	23
n. accertamenti TOSAP/ICP	284
n. riversamenti tributi altri Enti	50

Indicatori previsti nel 2018:

n. dichiarazioni IUC lavorate	1.754
n. provvedimenti di accertamento IMU/TASI emessi	217
n. provvedimenti di accertamento ICI emessi	87
n. provvedimenti di rimborso ICI/IUC emessi	159
n. ricorsi/appello e costituzione in giudizio	/
n. insinuazioni al passivo	4
n. accertamenti con adesione	1
n. F24 emessi da sportello	404
n. schede contribuente emesse da sportello	90
n. ravvedimenti operosi	165
n. autorizzazioni al pagamento rateale ICI/IUC	42
n. provvedimenti autotutela	27
n. autorizzazioni all'occupazione del suolo pubblico rilasciate	116
n. autorizzazioni di cui all'art. 134 del Regolamento del N.C.D.S.	1
n° autorizzazioni "pubblicità sanitaria" di cui alla legge n° 175/1992	/
n. dichiarazioni TASI lavorate	141
n. attivazioni TARI (consegna-ritiro-sostituzioni chiavette calotte)	0 se esternalizzato il servizio di gestione sportello
n. posizioni avviate alla riscossione coattiva	64
n. solleciti pagamento TARES	439
n. solleciti pagamento TARI	/
n. avvisi di accertamento TARES	85
n. avvisi di accertamento TARI	11
n. avvisi di accertamento TASI	50
n. rimborsi TARES-TARI	41
n. rimborsi TASI	23
n. accertamenti TOSAP/ICP	284
n. riversamenti tributi altri Enti	50

Fonte del dato	Servizio tributi
Responsabile	Annalisa Rag. Scroccaro

CAPITOLI SPESA

Missione 1 Servizi istituzionali, generali e di gestione

Programma 4 Gestione delle entrate tributarie e servizi fiscali

- Cap. 57501 "Spese per la riscossione dei tributi comunali - T.O.S.A.P"
- Cap. 57502 "Spese per la riscossione dei tributi comunali - imposta di pubblicita' e diritti pubbliche affissioni"
- Cap. 57503 "Spese per la riscossione dei tributi comunali"
- Cap. 58500 "Spese di soccombenza nel contenzioso tributario - trasferimenti ad imprese private"
- Cap. 62006 "Contributo all'IFEL sui tributi comunali"
- Cap. 60503 "Rimborsi alle famiglie di tributi comunali"
- Cap. 60504 "Rimborsi alle imprese di tributi comunali"

Missione 99 Servizi per conto terzi

Programma 1 Servizi per conto terzi e Partite di giro

- Cap. 405800 "Riversamento alla Provincia di Venezia addizionale su Tares/Tari"

CAPITOLI ENTRATA

- Cap. 1501 "I.M.U. sperimentale - abitazione principale e pertinenze"
- Cap. 1502 "I.M.U. sperimentale - fattispecie diverse da abitazione principale"
- Cap. 1503 "IMU - anni pregressi"
- Cap. 1000 "Imposta Comunale sugli Immobili - I.C.I."
- Cap. 1001 "Imposta Comunale sugli Immobili - I.C.I. anni pregressi"
- Cap. 11502 "Addizionale com.le opzionale IRPEF Legge n. 296/2006 art. 1 commi dal 142 al 146"
- Cap. 7000 "Tassa per lo smaltimento dei rifiuti solidi urbani - T.A.R.S.U."
- Cap. 6000 "Tassa per l'occupazione di spazi ed aree pubbliche - T.O.S.A.P."
- Cap. 3500 "Imposta comunale sulla pubblicita'"
- Cap. 10500 "Diritti sulle pubbliche affissioni"
- Cap. 11000 "Sanzioni in materia di imposta sulla pubblicita' e diritti sulle pubbliche affissioni"
- Cap. 7300 "Tributo comunale sui rifiuti - TARI"
- Cap. 7301 "Tributo comunale sui rifiuti - TARI - anni pregressi"
- Cap. 7500 "Tassa sui servizi comunali (TASI)"
- Cap. 7501 "Tassa sui servizi comunali (TASI) - anni pregressi"
- Cap. 4000 "Addizionale comunale sul consumo di energia elettrica"
- Cap. 11300 "Compartecipazione alle entrate derivanti dall'attivita' di verifica fiscale contro l'evasione erariale"
- Cap. 25300 "Diritti per il rilascio delle autorizzazioni per l'installazione di cartelli per accesso carraio"
- Cap. 54100 "Sponsorizzazioni impianti pubblicitari"
- Cap. 54001 "Rifusioni spese dai contribuenti per procedure di riscossione coattiva di tributi comunali"
- Cap. 185800 "Riscossione addizionale su TARES/TARI"

SETTORE GESTIONE DEL TERRITORIO

Responsabile Ing. Fabio Callegher

SERVIZIO LAVORI PUBBLICI ED ESPROPRI

Risorse di personale assegnate

Categoria	Nome e Cognome	Profilo	note
D	Lucia Vittoria Tortorelli	Istruttore direttivo tecnico	Tempo pieno
D	Maria Irene Rudisi	Istruttore direttivo tecnico	Tempo pieno
D	Carolina Bonamici	Istruttore direttivo tecnico	Tempo pieno

Limiti di spesa da osservare

Norma di legge	Descrizione	Importo limite massimo di spesa
Art.46,commi 2 e 3, L. n. 133/2008	Incarichi individuali	€ 10.000,00
Codifica Piano dei conti	descrizione	Importo e destinazione
1.03.02.11.000	Prestazioni professionali e specialistiche	€ 10.000,00 (incarichi a tecnici professionisti per lavori pubblici) capitolo PEG 181500

DISTRETTO COMMERCIALE DI MARTELLAGO E PIANO DI SICUREZZA – servizio Lavori Pubblici, servizio Commercio-Attività Produttive, servizio Urbanistica e Suap

Descrizione obiettivo	Nell'ambito del Accordo di Partenariato denominato " <i>Martellago fra terra e acqua</i> " dotare il territorio di un sistema di videosorveglianza al fine di tutelare la sicurezza dei cittadini e del patrimonio pubblico e privato.
Risultati attesi	Miglioramento della sicurezza urbana da attuare secondo un progetto generale da realizzare per stralci sulla base delle effettive disponibilità economiche (1° stralcio-spesa prevista € 250.000,00)
Tempi di realizzazione	entro giugno 2016 (1° stralcio) - Dicembre 2017
Indicatori di risultato	approvazione schema di convenzione da stipulare tra il Comune di Martellago e l'Unione dei comuni del miranese per il conferimento delle funzioni necessarie per l'attuazione del progetto di cui sopra. Stipula della convenzione Entro il 31.12.2016 versamento del contributo all'Unione dei Comuni del miranese in esecuzione della convenzione.

Obiettivo n. 1: Lavori pubblici ed Espropri**Si intende garantire, con gli attuali standard:**

- iter relativo alla realizzazione, collaudo ed acquisizione di opere di urbanizzazione realizzate nell'ambito dei Piani di Lottizzazione;
- procedure per nuovo ottenimento/rinnovo di Certificati di Prevenzione Incendi di immobili di proprietà comunale, (scuole, biblioteca, sedi amministrative, impianti sportivi, strutture aperte al pubblico);
- attività varie correlate alla commissione comunale per pubblici spettacoli;
- esperimento di gare di appalto per lavori, servizi e forniture, con tutte le attività correlate;
- richieste contributi regionali e di altre istituzioni, e gestione intero iter dall'inserimento in graduatoria fino alla richiesta dell'erogazione finale;
- attività varie connesse con l'Autorità Nazionale Anticorruzione (ex A.V.C.P.), comprese la trasmissione dei dati relativi ai lavori pubblici, la gestione delle gare di appalto tramite il portale AVCPass sul sito dell'ANAC, il pagamento della tariffa spettante per ogni gara associata ad un codice CIG, la gestione dei codici identificativi di gara (CIG), l'emissione dei certificati esecuzione lavori (CEL) dei lavori fatti dalle ditte esterne, ecc;
- monitoraggio opere pubbliche e relativi finanziamenti (Piattaforma PCC: certificazione crediti/debiti, Ministero economia e finanze: CUP, implementazione trimestrale dei dati relativi alle opere pubbliche nella BDAP – banca dati amministrazioni pubbliche);
- Anagrafe edilizia scolastica: implementazione eventuali variazioni;
- incarichi professionali conferiti a professionisti esterni per l'effettuazione di prestazioni relative ad immobili di proprietà comunale (accatastamenti, frazionamenti, stipula atti notarili per l'acquisizione/cessione di aree), e relativa trasmissione dati al portale della Funzione Pubblica (Perla PA);
- esecuzione di procedure espropriative a partire dall'avvio del procedimento, compresa la determinazione dell'indennità e l'emanazione del decreto di esproprio. Il servizio svolge inoltre tutte le attività varie (extra giudiziali) legate ad eventuali non accettazioni delle indennità proposte;
- completamento di opere, progetti, servizi, assegnati al servizio negli anni precedenti sono ancora in corso di svolgimento e avranno inizio nell'esercizio 2016.

Indicatori 2015:

n. lavori da appaltare	3
n. progettazioni esterne di opere pubbliche	3
n. progettazioni interne di opere pubbliche	1
Collaudi e certificati di regolare esecuzione	3
n. opere pubbliche con direzione lavori interna	1
n. opere pubbliche con direzione lavori esterna	2
Attività commissione pubblico spettacolo – riunioni e sopralluoghi	0

Indicatori previsti 2016:

n. lavori da appaltare	2
n. progettazioni esterne di opere pubbliche	1
n. progettazioni interne di opere pubbliche	2
Collaudi e certificati di regolare esecuzione	1
n. opere pubbliche con direzione lavori interna	2
n. opere pubbliche con direzione lavori esterna	2
Procedure espropriative istruite	3
Attività commissione pubblico spettacolo – riunioni e sopralluoghi	2

Indicatori previsti 2017:

n. lavori da appaltare	1
n. progettazioni esterne di opere pubbliche	1
n. progettazioni interne di opere pubbliche	1
Collaudi e certificati di regolare esecuzione	2
n. opere pubbliche con direzione lavori interna	1
n. opere pubbliche con direzione lavori esterna	2
Procedure espropriative istruite	1
Attività commissione pubblico spettacolo – riunioni e sopralluoghi	2

Indicatori previsti 2018:

n. lavori da appaltare	1
n. progettazioni esterne di opere pubbliche	1
n. progettazioni interne di opere pubbliche	1
Collaudi e certificati di regolare esecuzione	1
n. opere pubbliche con direzione lavori interna	1
n. opere pubbliche con direzione lavori esterna	1
Procedure espropriative istruite	0
Attività commissione pubblico spettacolo – riunioni e sopralluoghi	2

Fonte del dato	Servizio lavori pubblici ed espropri
Responsabile	Ing. Fabio Callegher

CAPITOLI SPESA**Missione 1 Servizi istituzionali, generali e di gestione****Programma 2 Segreteria generale**

Cap. 248000 "Contributo per il funzionamento dell'Autorità per la vigilanza sui contratti pubblici - art. 1, c. 65 e 67, della legge n. 266/2005"

Cap. 392000 "Restituzione indennità non dovute per espropri Passante Autostradale di Mestre"

Programma 6 Ufficio tecnico

Cap. 181501 "Progettazione art. 92 D. Lgs. n. 163/2006 - Servizio lavori pubblici ed espropri"

Cap. 181502 "Oneri previdenziali ed assistenziali su compensi progettazione art. 92 D. Lgs. n. 163/2006 - Servizio lavori pubblici ed espropri"

Cap. 181000 "Salvaguardia e recupero ambientale del territorio opere abusive (art. 2 c. 46, legge 662/96)"

Cap. 181500 "Incarichi professionali per prestazioni di servizi - servizio lavori pubblici ed espropri ***"

Cap. 182600 "Pubblicazioni G.U., B.U.R., compensi agli UUGG, diritti, notifiche, ecc."

Cap. 186000 "Gettoni di presenza ai componenti la Commissione Comunale Pubblici Spettacoli (cap. E 28200)"

Cap. 318701 "Ristrutturazione sede municipale"

Cap. 337100 "Incarichi professionali esterni per opere pubbliche"

Cap. 341500 "Esproprio aree"

Cap. 341600 "Acquisizione terreni"

Cap. 343500 "Opere di urbanizzazione primaria e secondaria e fondo lavori urgenti"

Cap. 344502 "Opere di urbanizzazione primaria e secondaria"
Cap. 345800 "Ristrutturazione e variazione d'uso scuola primaria C.Goldoni"
Cap. 360800 "Attività varie e lavori finalizzati al rinnovo e nuova richiesta di certificati di prevenzione incendi edifici di proprietà comunale"
Cap. 388000 "Adegamenti sismici edifici pubblici (cap E 64100)"
Cap. 321400 "Sistema di videosorveglianza"
Cap. 363600 "Risanamento facciate edifici scolastici (cap. E 64000)"
Cap. 323400 "Contributi agli investimenti per la realizzazione di opere di interesse generale"
Cap. 168600 "Contributo al concessionario per gestione impianto natatorio di Maerne (S.D.I.)"
Cap. 319200 "Ampliamento palazzetto dello sport di Olmo (cap E 65101)"
Cap. 379800 "Copertura tribuna impianti sportivi di Maerne"

Missione 8 Assetto del territorio ed edilizia abitativa

Programma 2 Edilizia residenziale pubblica e locale e piani di edilizia economico-popolare

Cap. 339500 "Realizzazione opere di edilizia economico popolare (cap. E 60500)"
Cap. 395006 "Realizzazione alloggi edilizia sovvenzionata (cap E 65000)"

Missione 9 Sviluppo sostenibile e tutela del territorio e dell'ambiente

Programma 4 Servizio idrico integrato

Cap. 370000 "Realizzazione fognatura nera di alcuni civici di P.zza Vittoria a Martellago"
Cap. 393000 "Realizzazione vasche di laminazione"
Cap. 393001 "Contributo per la realizzazione di vasche di laminazione nel territorio comunale"

Missione 10 Trasporti e diritto alla mobilità

Programma 5 Viabilità e infrastrutture stradali

Cap. 185000 "Contributi a privati per sistemazione strade e per la realizzazione di opere di interesse pubblico"
Cap. 318900 "Riqualificazione del centro urbano di Martellago (cap. E 66801)"
Cap. 319100 "Riqualificazione del centro urbano di Olmo (cap. E 64800)"
Cap. 322504 "Opere di urbanizzazione limitrofe al plesso scolastico di Via Trento (cap E 65103)"
Cap. 347900 "Interventi di messa in sicurezza dell'utenza debole: realizzaz.di un percorso ciclopedonale protetto e messa in sicurezza di via Frassinelli - 1° stralcio (finanziato con mutuo passivo - CAP. E 66300)"
Cap. 358000 "Interventi di messa in sicurezza dell'utenza debole: realizzaz.di un percorso ciclopedonale protetto e messa in sicurezza di via Frassinelli - 2° stralcio (cap. E 65102)"
Cap. 372800 "Sistemazione marciapiedi in Via Trento"
Cap. 381500 "Sistemazione ed asfaltatura di alcune strade comunali"
Cap. 383800 "Lavori di rifacimento condotta acque meteoriche Via Ca'Bembo"
Cap. 389300 "Sistemazione Piazza IV Novembre (cap. E 66401)"
Cap. 390001 "Realizzazione strada di collegamento via Perosi via Piave"
Cap. 390240 "Realizzazione pista ciclabile via Morosini"
Cap. 391000 "Sistemazione Via Roviego e Via Stazione (cap E 66100)"

Missione 12 Diritti sociali, politiche sociali e famiglia

Programma 9 Servizio necroscopico e cimiteriale

Cap. 353502 "Realizzazione nuovo campo di inumazione nel Cimitero di Maerne"

CAPITOLI ENTRATA

Cap. 25503 "Rimborso spese e diritti di accesso agli atti per l'estrazione di copie ai sensi della L. 241/1990 - servizio lavori pubblici ed espropri"
Cap. 28200 "Rimborso da privati delle spese di funzionamento della Commissione Comunale Pubblici Spettacoli (cap. S 186000)"

Cap. 50300 "Incameramento cauzioni per inadempimenti contrattuali"
Cap. 28300 "Rimborso spese di pubblicità legale da parte delle ditte aggiudicatrici degli appalti pubblici ai sensi del D.Lgs. n. 163/2006"
Cap. 63300 "Contributo regionale sostegno finanziario lavori pubblici di interesse locale - anno riparto 2012 - per finanziamento nuovo campo di inumazione a Maerne"
Cap. 63400 "Contributo regionale per sistemazione P.zza IV Novembre a Maerne"
Cap. 65900 "Contributo regionale per costruzione stazione carabinieri (cap. S 318601)"
Cap. 63500 "Contributo da Regione Veneto per la realizzazione pista ciclo-pedonale Via Frassinelli"
Cap. 60003 "Indennità di esproprio, asservimento ed occupazione di aree comunali"
Cap. 60004 "Indennità di deprezzamento aree limitrofe ad aree oggetto di esproprio"
Cap. 64000 "Mutuo con CDP SPA per risanamento facciate edifici scolastici (cap. S 363600)"
Cap. 64100 "Mutuo con CDP SPA per adeguamenti sismici edifici pubblici (cap S 388000)"
Cap. 64800 "Mutuo con istituto bancario per riqualificazione centro urbano di Olmo (cap. S 319100)"
Cap. 65000 "Mutuo con istituto bancario per realizzazione alloggi di edilizia sovvenzionata (cap S 395006)"
Cap. 65101 "Mutuo con CPD SPA per ampliamento palazzetto dello sport di Olmo (cap. S 319200)"
Cap. 65102 "Mutuo con istituto bancario per interventi di messa in sicurezza utenza debole: realizzaz.di un percorso cicloped. protetto e messa in sicurezza via Frassinelli - 2° stralcio (cap. S 358000)"
Cap. 65103 "Mutuo con CDP SPA per Opere di urbanizzazione limitrofe all'ampliamento dell'edificio scolastico di Via Trento (cap S 322504)"
Cap. 65801 "Mutuo con istituto bancario per Ristrutturazione e variazione d'uso scuola elem. C.Goldoni (cap S 345800)"
Cap. 66100 "Mutuo con CDP SPA per sistemazione Via Roviego e Via Stazione (cap S 391000)"
Cap. 66300 "Mutuo con CDP SPA per interventi di messa in sicurezza dell'utenza debole: realizzaz.di un percorso ciclopedonale protetto e messa in sicurezza di via Frassinelli - 1° stralcio (cap. E 347900)"
Cap. 66401 "Mutuo con CDP SPA per sistemazione P.zza IV Novembre (cap. S 389300)"
Cap. 66800 "Mutuo con istituto bancario per riqualificazione del centro urbano di Martellago"
Cap. 66801 "Mutuo con CDP SPA per riqualificazione centro urbano di Martellago (cap. S 318900)"
Cap. 77542 "Mutuo con CDP SPA per Realizzazione pista ciclabile via Morosini (cap. S 390240)"
Cap. 113200 "Mutuo CDP SPA per ristrutturazione sede municipale (cap S 318700)"

SERVIZIO MANUTENZIONE DEL PATRIMONIO

Risorse di personale assegnate

Categoria	Nome e Cognome	Profilo	note
D	Davide Checchin	Istruttore direttivo tecnico	Tempo pieno
C	Anita Bonesso	Istruttore amministrativo contabile	Part time 80%
C	Mara Concollato	Istruttore tecnico	Part time 80%
C	Cristina Spadaro	Istruttore amministrativo contabile	Tempo pieno dal 1.4.2016
B	Franco Bragato	Collaboratore tecnico	Tempo pieno
B	Lorenzo Gomiero	Collaboratore tecnico	Tempo pieno
B	Pierluigi Favaro	Esecutore tecnico specializzato	Tempo pieno
B	Livio Pastrello	Esecutore tecnico specializzato	Tempo pieno
B	Stefano Trabacchin	Esecutore tecnico specializzato	Tempo pieno

Limiti di spesa da osservare

Norma di legge	Descrizione	Importo limite massimo di spesa
Art.15, comma 1, D.L. 66/2014 conv nella L. 89/2014	Spese per la gestione di autovetture	Limite del 30% della spesa sostenuta nel 2011 (Escluse le autovetture destinate alla tutela dell'ordine pubblico, protezione civile e ai servizi sociali) € 1.243,59
	Autovetture soggette al limite	Servizio
AZ506EZ	Anno 1998	LL.PP.
AA829YY	Anno 1995	PATRIMONIO
BW623LV	Anno 2001	SERV.DEMOGR.
Codifica Piano dei conti	descrizione	Importo e destinazione
1.10.04.99.000	Altri premi di assicurazione n.a.c.	Spese di assicurazione 2011 € 738,90 (capitolo PEG 4300)
1.02.01.09.000	Tassa di circolazione dei veicoli a motore (tassa automobilistica)	Spese di tassa di proprietà 2011 € 398,31 (capitolo PEG 4605)
1.03.02.09.000	Manutenzione ordinaria e riparazioni	Spese di manutenzione 2011 € 1.201,15 (capacità di spesa assegnata)

		la servizio manutenzione del patrimonio)
1.03.01.02.000	Altri beni di consumo	Spese carburante 2011 € 1.306,85 (capitolo PEG 4205)
vari	Acquisto autovetture	€ 0,00 (capacità di spesa assegnata a ciascun servizio)

Obiettivo n. 1: Gestione utenze e beni ente

Descrizione

Si intende garantire, con gli attuali standard:

Si vuole assicurare un buon livello di conservazione e di funzionamento ai beni mobili, automezzi e monitorare le spese per le varie utenze per cercare di contenerle.

Indicatori 2015:

N. utenze telefonia mobile	24
N. attivazioni dell'impianto di riscaldamento in occasione delle sedute consiliari	7

Indicatori previsti 2016:

N. utenze telefonia mobile	24
N. attivazioni dell'impianto di riscaldamento in occasione delle sedute consiliari	7

Indicatori previsti 2017:

N. utenze telefonia mobile	24
N. attivazioni dell'impianto di riscaldamento in occasione delle sedute consiliari	7

Indicatori previsti 2018:

N. utenze telefonia mobile	24
N. attivazioni dell'impianto di riscaldamento in occasione delle sedute consiliari	7

Fonte del dato	Servizio Manutenzione del patrimonio
Responsabile	Fabio Ing. Callegher

Obiettivo n. 2: Manutenzione del patrimonio

Si intende garantire, con gli attuali standard:

Garantire con gli attuali standard la manutenzione del patrimonio comunale attuando lavori e servizi di manutenzione ordinaria e straordinaria, a mezzo del personale operaio comunale ed incaricando ditte esterne. Si provvede inoltre a corrispondere le somme necessarie per le utenze acqua, gas, energia elettrica, telefonia.

L'obiettivo prevede l'attuazione delle seguenti attività:

- **Provvedere** alla manutenzione ordinaria e straordinaria di modesta entità di tutto il patrimonio comunale. Rientrano tra questi la manutenzione straordinaria delle strade, dei marciapiedi, della pubblica illuminazione, del sistema di smaltimento delle acque meteoriche, nonché tutte le manutenzioni agli edifici scolastici e agli altri edifici pubblici ed impianti sportivi;
- **Gestione** dei servizi inerenti la fornitura di energia elettrica, acquedotto e depurazione, telefonia, connettività, riscaldamento, pulizie uffici comunali e palestre e del servizio offerto dalla SEAT Pagine Gialle per mantenere lo spazio informativo relativo alle utenze telefoniche degli uffici comunali all'interno dell'elenco telefonico e nelle pagine web;
- **Manutenzione** di tutti i mezzi e delle attrezzature comunali. L'ufficio manutenzione del patrimonio effettuerà gli impegni di spesa e le liquidazioni mentre resterà in capo a ciascun capo Settore la

responsabilità della programmazione e scadenza degli interventi nonché la consegna ed il ritiro delle autovetture in officina;

- **Noleggio** di attrezzature e mezzi;

- **Manutenzione** ordinaria della segnaletica orizzontale, verticale e toponomastica nonché l'installazione di nuovi impianti a seguito di ordinanze emesse dal Comando di Polizia Locale;

- **Gestione** dei servizi cimiteriali di tumulazione ed inumazione ed eventuali estumulazioni ed esumazioni e cura dei due cimiteri comunali;

- **Effettuazione** di verifiche e manutenzioni periodiche obbligatorie per il mantenimento delle attrezzature, strutture, impianti, dispositivi degli edifici comunali;

- **Gestione** delle aree attrezzate a gioco mediante verifiche periodiche, interventi di manutenzione ordinaria e sostituzione di giochi non più idonei;

- **Effettuazione** della progettazione, quando necessario, degli interventi da eseguire, in economia, con il personale operaio o con ditte di fiducia o con affidamento seguito gara d'appalto;

-**Predisposizione** della documentazione prevista dalla legge in materia di Protezione Civile e fornire il Gruppo di Volontari di Protezione Civile di idonee attrezzature, vestiario, formazione e di un contributo a fronte di spese vive che i volontari sostengono nel corso dell'attività.

- **Garantire** la sicurezza nei luoghi di lavoro si rende necessario provvedere alla redazione ed aggiornamento dei documenti per la sicurezza nei luoghi di lavoro e provvedere all'acquisto di materiali ed attrezzature per effettuare di interventi di riduzione dei rischi come individuati dai relativi documenti di valutazione o prescritti da organizzazioni preposte alla tutela dei lavoratori nei luoghi di lavoro, acquisto di dispositivi di protezione, ecc;

-**Provvedere** alla consegna, montaggio e smontaggio di palchi, sedie, ecc delle manifestazioni patrocinate dal Comune;

-**Provvedere** a tutte le operazioni necessarie per l'espletamento delle consultazioni elettorali, montaggio e smontaggio tabelloni elettorali, allestimento dei seggi all'interno degli edifici scolastici, consegna e ritiro materiale elettorale.

Indicatori 2015:

n. interventi di manutenzione ordinaria suddivisi per:	1238
manutenzione edifici e patrimonio comunale	610
verde pubblico	104
strade	467
n. interventi sulla segnaletica orizzontale e verticale	57
n. Utenze telefonia mobile	24
n. Utenze telefonia fissa	71
n. utenze energia elettrica	99
n. utenze idriche	78

Indicatori previsti 2016:

n. interventi di manutenzione ordinaria suddivisi per:	1238
n. interventi di manutenzione edifici e patrimonio comunale	610
n. strade gestite	467
n. interventi sulla segnaletica orizzontale e verticale	57
n. utenze telefonia mobile	24
n. utenze telefonia fissa	71
n. utenze energia elettrica	99
n. utenze idriche	78

Indicatori previsti 2017:

n. interventi di manutenzione ordinaria suddivisi per:	1238
n. interventi di manutenzione edifici e patrimonio comunale	610
n. strade gestite	467
n. interventi sulla segnaletica orizzontale e verticale	57
n. utenze telefonia mobile	24
n. utenze telefonia fissa	71
n. utenze energia elettrica	99
n. utenze idriche	78

Indicatori previsti 2018:

n. interventi di manutenzione ordinaria suddivisi per:	1238
n. interventi di manutenzione edifici e patrimonio comunale	610
n. strade gestite	467
n. interventi sulla segnaletica orizzontale e verticale	57
n. utenze telefonia mobile	24
n. utenze telefonia fissa	71
n. utenze energia elettrica	99
n. utenze idriche	78

Fonte del dato	Servizio Manutenzione del patrimonio
Responsabile	Ing. Fabio Callegher

CAPITOLI SPESA**Missione 1 Servizi istituzionali, generali e di gestione****Programma 5 Gestione dei beni demaniali e patrimoniali**

Cap. 244515 "Manutenzione ordinaria e riparazioni - gestione dei beni demaniali e patrimoniali"

Cap. 5100 "Risarcimento diretto a terzi per danni causati dal patrimonio comunale"

Programma 6 Ufficio tecnico

Cap. 181601 "Progettazione art. 92 D. Lgs. n. 163/2006 - servizio manutenzione del patrimonio"

Cap. 181602 "Oneri previdenziali e assistenziali su compensi per progettazione art. 92 D. Lgs. n. 163/2006 - servizio manutenzione del patrimonio"

Cap. 208501 "Manutenzione di immobili e impianti - acquisto materiali e attrezzature - gestione beni demaniali e patrim."

Cap. 211500 "Noleggio mezzi d'opera e attrezzature"

Cap. 213503 "Verifiche obbligatorie"

Cap. 244510 "Manutenzione ordinaria e riparazioni - uffici tecnici"

Cap. 344500 "Acquisto materiali per manutenzione ordinaria patrimonio"

Cap. 301500 "Manutenzione straordinaria patrimonio comunale e lavori urgenti"

Cap. 301600 "Manutenzione straordinaria e adeguamenti del deposito comunale"

Cap. 349000 "Acquisto di impianti e macchinari - Servizio manutenzione del patrimonio"

Cap. 360300 "Manutenzione straordinaria edifici pubblici"

Programma 7 Elezioni e consultazioni popolari – Anagrafe e stato civile

Cap. 344518 "Acquisto di beni ed attrezzature per lo svolgimento di elezioni e referendum"

Programma 11 Altri servizi generali

Cap. 4400 "Utenze e canoni - uffici e servizi comunali"

Cap. 4401 "Servizi ausiliari per il funzionamento dell'ente - uffici e servizi comunali"

Cap. 6800 "Spazio informativo su elenco telefonico delle utenze pubbliche comunali - prestazione di servizi"

Cap. 20000 "Manutenzione autoveicoli"

Cap. 20001 "Manutenzione altri automezzi ed attrezzature"

Cap. 258600 "Utenze e canoni - locali di uso pubblico (S.D.I.)"

Cap. 258601 "Servizi ausiliari per il funzionamento dell'ente - locali di uso pubblico (S.D.I.)"

Cap. 285000 "Contributo a Consip Spa ai sensi articolo 18, comma 3, D.Lgs. n. 177/2009"
Cap. 349500 "Acquisto attrezzature - servizi generali"

Missione 5 Tutela e valorizzazione dei beni e delle attività culturali

Programma 1 Valorizzazione dei beni di interesse storico

Cap. 213501 "Controlli, verifiche e manutenzione della ciminiera dell'ex fornace di Martellago"

Missione 12 Diritti sociali, politiche sociali e famiglia

Programma 3 Interventi per gli anziani

Cap. 395200 "Manutenzione straordinaria impianti e altri interventi ad edifici pubblici destinati ad attività sociali"

Programma 7 Programmazione e governo della rete dei servizi sociosanitari e sociali

Cap. 244511 "Manutenzione ordinaria e riparazioni - servizi sociali"

Programma 8 Cooperazione e associazionismo

Cap. 276601 "Contributi ad associazioni con finalità di decoro ambientale"

Missione 14 Sviluppo economico e competitività

Programma 2 Commercio – reti distributive – tutela dei consumatori

Cap. 293600 "Utenze e canoni - mercati"

Cap. 293601 "Servizi ausiliari per il funzionamento dell'ente - mercati"

CAPITOLI ENTRATA

Cap. 25800 "Rimborsi da terzi a seguito sinistri e incidenti stradali"

Cap. 25801 "Rimborsi vari per utenze servizi"

Cap. 28902 "Altri trasferimenti in conto capitale da Amministrazioni Locali"

Cap. 70700 "Rimborsi diversi da privati per interventi su patrimonio"

Obiettivo n. 3: Prevenzione e protezione sul lavoro

Descrizione

Garantire con gli attuali standard:

Adempiere alle disposizioni previste dal D. Lgs 81/08 e successive integrazioni, al fine di garantire la sicurezza nei luoghi di lavoro si rende necessario provvedere alla valutazione rischi sia per gli operai che per il personale d'ufficio, avvalendosi della collaborazione di una ditta esterna specializzata in materia.

Inoltre si dovrà provvedere all'acquisto di materiali ed attrezzature per effettuare gli interventi di riduzione dei rischi come individuati dai relativi documenti di valutazione o prescritti da organizzazioni preposte alla tutela della sicurezza dei lavoratori nei luoghi di lavoro, acquisto di dispositivi di protezione, ecc

Indicatori 2015:

N. riunioni periodiche datori di lavoro	1
---	---

Indicatori previsti 2016:

N. riunioni periodiche datori di lavoro	1
---	---

Indicatori previsti 2017:

N. riunioni periodiche datori di lavoro	1
---	---

Indicatori previsti 2018:

N. riunioni periodiche datori di lavoro	1
---	---

Fonte del dato	Servizio Manutenzione del Patrimonio
Responsabile	Ing. Fabio Callegher

CAPITOLI SPESA

Missione 1 Servizi istituzionali, generali e di gestione

Programma 6 Ufficio tecnico

Cap. 182000 "Adempimenti D.Lgs. n. 81/08 - prestazioni di servizi"

Cap. 182001 "Adempimenti D.Lgs. n. 81/08 - acquisto beni"

Obiettivo n. 4: Manutenzione asilo nido e scuole dell'infanzia*Descrizione***Si intende garantire, con gli attuali standard:****Assicurare** le necessarie manutenzioni ordinarie e straordinarie di modesta entità agli edifici sede di asilo nido e di scuola dell'infanzia.**Realizzare** i lavori di manutenzione ordinaria e straordinaria necessari per il buon funzionamento dell'attività scolastica con l'assunzione dei costi relativi alle utenze elettriche, telefoniche, acqua, riscaldamento escluso asilo nido (in concessione alla ditta esterna).**Indicatori 2015:**

n. plessi scolastici	4
----------------------	---

Indicatori previsti 2016:

n. plessi scolastici	4
----------------------	---

Indicatori previsti 2017:

n. plessi scolastici	4
----------------------	---

Indicatori previsti 2018:

n. plessi scolastici	4
----------------------	---

Fonte del dato	Servizio manutenzione del patrimonio
Responsabile	Ing. Fabio Callegher

Obiettivo n. 5: Manutenzione scuole primarie e secondarie di primo grado*Descrizione***Si intende garantire, con gli attuali standard:****Assicurare** le necessarie manutenzioni ordinarie e straordinarie di modesta entità agli edifici sedi delle scuole primarie e secondaria di primo grado. Assunzione dei costi relativi alle utenze elettriche, telefoniche, acqua e riscaldamento.**Realizzazione** dei lavori di manutenzione ordinaria e straordinaria di modesta entità al fine di assicurare il buon funzionamento dell'attività scolastica.**Indicatori 2015:**

n. plessi scolastici	4
n. interventi di manutenzione da effettuare dal personale operaio dell'ente	341
n. interventi di manutenzione da effettuare in appalto	34

Indicatori previsti 2016:

n. interventi di manutenzione da effettuare dal personale operaio dell'ente	341
n. interventi di manutenzione da effettuare in appalto	34

Indicatori previsti 2017:

n. interventi di manutenzione da effettuare dal personale operaio dell'ente	341
n. interventi di manutenzione da effettuare in appalto	34

Indicatori previsti 2018:

n. interventi di manutenzione da effettuare dal personale operaio dell'ente	341
n. interventi di manutenzione da effettuare in appalto	34

Fonte del dato	Servizio manutenzione del patrimonio
Responsabile	Ing. Fabio Callegher

Obiettivo n. 6: Arredo spazi esterni di pertinenza agli edifici scolastici.*Descrizione***Si intende garantire, con gli attuali standard:**

Fornire alle scuole elementi di arredo esterno quali panchine, cestini, giochi.

Indicatori 2015:

n. acquisti	2
-------------	---

Indicatori previsti 2016:

n. acquisti	1
-------------	---

Indicatori previsti 2017:

n. acquisti	1
-------------	---

Indicatori previsti 2018:

n. acquisti	1
-------------	---

Fonte del dato	Servizio manutenzione del patrimonio
Responsabile	Fabio Ing. Callegher

CAPITOLI SPESA

Missione 4 istruzione e diritto allo studio

Programma 1 Istruzione prescolastica

Cap. 109500 "Utenze e canoni - scuola dell'infanzia"

Cap. 109600 "Servizi ausiliari per il funzionamento dell'ente - scuola dell'infanzia"

Cap. 244508 "Manutenzione ordinaria e riparazioni - scuole dell'infanzia"

Cap. 320500 "Manutenzione straordinaria scuole dell'infanzia"

Programma 2 Altri ordini di istruzione non universitaria

Cap. 111500 "Utenze e canoni - scuola primaria"

Cap. 112000 "Utenze e canoni - istruzione non universitaria"

Cap. 113500 "Utenze e canoni - scuola secondaria di I°"

Cap. 113501 "Servizi ausiliari per il funzionamento dell'ente - istruzione non universitaria"

Cap. 131700 "Somministrazioni di acqua, energia elettrica e gas, spese telefoniche e varie - uffici segreteria scolastiche"

Cap. 244513 "Manutenzione ordinaria e riparazioni - scuole primarie"

Cap. 244514 "Manutenzione ordinaria e riparazioni - scuole secondarie di I°"

Cap. 323600 "Manutenzione straordinaria scuole secondarie di I°"

Cap. 329200 "Manutenzione straordinaria scuole primarie"

Missione 12 Diritti sociali, politiche sociali e famiglia

Programma 1 Interventi per l'infanzia e i minori e per asili nido

Cap. 244512 "Manutenzione ordinaria e riparazioni - asilo nido (S.D.I.)"

Cap. 320700 "Manutenzione straordinaria asilo nido (S.D.I.)"

Obiettivo n. 7 Manifestazioni**Si intende garantire, con gli attuali standard:**

Garantire la logistica.

Indicatori 2015:

N. di manifestazioni cui è stato concesso l' uso delle sedie	19
N. di manifestazioni cui è stato concesso l' uso dei palchi	14
N. di manifestazioni cui è stato concesso l' uso delle pedane	10
N. di manifestazioni cui è stato concesso l' uso dei pannelli	12
N. di manifestazioni cui è stato concesso l' uso dei tavoli	10

Indicatori previsti 2016:

N. di messa a disposizione di sedie in occasione di manifestazioni	20
N. di messa a disposizione di palchi in occasione di manifestazioni	10
N. di messa a disposizione di pedane in occasione di manifestazioni	5
N. di messa a disposizione di pannelli in occasione di manifestazioni	20
N. di messa a disposizione di tavoli in occasione di manifestazioni	10

Indicatori previsti 2017:

N. di messa a disposizione di sedie in occasione di manifestazioni	20
N. di messa a disposizione di palchi in occasione di manifestazioni	10
N. di messa a disposizione di pedane in occasione di manifestazioni	5
N. di messa a disposizione di pannelli in occasione di manifestazioni	20
N. di messa a disposizione di tavoli in occasione di manifestazioni	10

Indicatori previsti 2018:

N. di messa a disposizione di sedie in occasione di manifestazioni	20
N. di messa a disposizione di palchi in occasione di manifestazioni	10
N. di messa a disposizione di pedane in occasione di manifestazioni	5
N. di messa a disposizione di pannelli in occasione di manifestazioni	20
N. di messa a disposizione di tavoli in occasione di manifestazioni	10

Fonte del dato	Servizio Manutenzione del patrimonio
Responsabile	Fabio Ing. Callegher

Missione 5 Tutela e valorizzazione dei beni e delle attività culturali**Programma 2 Attività culturali e interventi diversi nel settore culturale**

Cap. 157500 "Utenze e canoni - manifestazioni varie"

Cap. 157501 "Servizi ausiliari per il funzionamento dell'ente - manifestazioni varie"

Cap. 329000 "Attrezzature per manifestazioni varie"

Obiettivo n. 8: Manutenzione impianti sportivi

Descrizione

Si intende garantire, con gli attuali standard:

Assicurare le necessarie manutenzioni ordinarie e straordinarie di modesta entità agli impianti sportivi.

Assunzione dei costi relativi alle varie utenze.

Indicatori 2015:

Manutenzione ordinaria impianti sportivi:	
n. impianti sportivi	5
n. interventi di manutenzione da effettuare con il proprio personale	31
n. interventi di manutenzione da effettuare in appalto	14

Indicatori previsti 2016:

Manutenzione ordinaria impianti sportivi:	
n. interventi di manutenzione da effettuare con il proprio personale	30
n. interventi di manutenzione da effettuare in appalto	10

Indicatori previsti 2017:

Manutenzione ordinaria impianti sportivi:	
n. interventi di manutenzione da effettuare con il proprio personale	30
n. interventi di manutenzione da effettuare in appalto	10

Indicatori previsti 2018:

Manutenzione ordinaria impianti sportivi:	
n. interventi di manutenzione da effettuare con il proprio personale	30
n. interventi di manutenzione da effettuare in appalto	10

Fonte del dato	Servizio manutenzione del patrimonio
Responsabile	Ing. Fabio Callegher

CAPITOLI SPESA

Missione 6 Politiche giovanili, sport e tempo libero

Programma 1 Sport e tempo libero

Cap. 165500 "Utenze e canoni - impianti sportivi (S.D.I.)"

Cap. 165501 "Servizi ausiliari per il funzionamento dell'ente - impianti sportivi (S.D.I.)"

Cap. 244516 "Manutenzione ordinaria e riparazioni - impianti sportivi (S.D.I.)"

Cap. 332000 "Manutenzione straordinaria impianti sportivi (S.D.I.)"

Obiettivo n. 9: Verde pubblico*descrizione***Si intende garantire, con gli attuali standard:**

Per quanto riguarda il verde pubblico, che sarà gestito parte in amministrazione diretta e parte in appalto esterno, si mira ad un buon standard di servizio prevedendo in particolare:

- nel periodo da maggio/ottobre almeno 3 sfalci dei cigli stradali;
- nel periodo maggio/ottobre almeno n. 5 sfalci delle aree a verde;
- nel periodo maggio/ottobre almeno n. 3 sfalci delle siepi;

Si provvede inoltre alla potatura delle alberature ed eliminazione delle erbe infestanti e polloni. Manutenzione degli impianti di irrigazione dei parchi.

Indicatori 2015:

Mq. Totali di parchi, giardini, aiuole ecc.	1.773.699,00
costo totale verde pubblico	184.175,31

Indicatori previsti 2016:

Mq. Totali di parchi, giardini, aiuole ecc.	1.773.699,00
n. affidamenti per la manutenzione del verde pubblico	4 Siepi/verde/banchine/campi
n. interventi diretti per la manutenzione del verde pubblico	60

Indicatori previsti 2017:

Mq. Totali di parchi, giardini, aiuole ecc.	1.773.699,00
n. affidamenti per la manutenzione del verde pubblico	4 Siepi/verde/banchine/campi
n. interventi diretti per la manutenzione del verde pubblico	60

Indicatori previsti 2018:

Mq. Totali di parchi, giardini, aiuole ecc.	1.773.699,00
n. affidamenti per la manutenzione del verde pubblico	4 Siepi/verde/banchine/campi
n. interventi diretti per la manutenzione del verde pubblico	60

Fonte del dato	Servizio manutenzione del patrimonio
Responsabile	Ing. Fabio Callegher

Obiettivo n. 10: Manutenzione della rete di smaltimento delle acque bianche*descrizione***Si intende garantire, con gli attuali standard:**

Realizzare gli interventi di espurgo tubazioni e pozzetti della fognatura bianca.

Indicatori 2015:

Rete fognaria bianca: Km di rete	95
N. pozzetti raccolta acque meteoriche	4800

Indicatori previsti 2016:

Rete fognaria bianca: Km di rete gestita	95
N. pozzetti raccolta acque meteoriche gestiti	7411
N.incarichi conferiti per pulizia pozzetti	1
N. interventi di riparazione tubazioni e pozzetti	40

Indicatori previsti 2017:

Rete fognaria bianca: Km di rete gestita	95
N. pozzetti raccolta acque meteoriche gestiti	7411
N.incarichi conferiti per pulizia pozzetti	1
N. interventi di riparazione tubazioni e pozzetti	40

Indicatori previsti 2018:

Rete fognaria bianca: Km di rete gestita	95
N. pozzetti raccolta acque meteoriche gestiti	7411
N.incarichi conferiti per pulizia pozzetti	1
N. interventi di riparazione tubazioni e pozzetti	40

Fonte del dato	Servizio manutenzione del patrimonio
Responsabile	Ing. Fabio Callegher

CAPITOLI SPESA

Missione 8 Assetto del territorio ed edilizia abitativa

Programma 1 Urbanistica e assetto del territorio

Cap. 360400 "Acquisto beni per arredo urbano"

Cap. 360600 "Sistemaz. e messa a norma attrezzature, strutture pubbliche e arredo urbano - parchi com.li"

Missione 9 Sviluppo sostenibile e tutela del territorio e dell'ambiente

Programma 2 Tutela, valorizzazione e recupero ambientale

Cap. 213701 "Acquisto alberature per i nuovi nati - Legge n. 113/1992"

Cap. 219700 "Utenze e canoni - Parchi, tutela ambientale e altri servizi relativi al territorio"

Cap. 219701 "Servizi ausiliari per il funzionamento dell'ente - Parchi, tutela ambientale e altri servizi relativi al territorio"

Cap. 244509 "Manutenzione ordinaria e riparazioni - verde pubblico ed ambiente"

Programma 3 Rifiuti

Cap. 243600 "Utenze e canoni - servizio smaltimento rifiuti"

Cap. 243601 "Servizi ausiliari per il funzionamento dell'ente - servizio smaltimento rifiuti"

Programma 4 Servizio idrico integrato

Cap. 393002 "Contributo per interventi di manutenzione di corsi d'acqua e condutture comunali"

Obiettivo n. 11: Viabilità e illuminazione pubblica

descrizione

Si intende garantire, con gli attuali standard:

Assicurare, con gli attuali standard, la sicurezza della **viabilità** con interventi di:

- 1) conservazione della segnaletica orizzontale e verticale;
- 2) manutenzione ordinaria dei tappeti stradali;
- 3) prevenzione dei possibili disagi causati dal ghiaccio e dalla neve durante il periodo invernale;
- 4) sfalcio dei cigli stradali e potatura delle alberature stradali.

Realizzare gli interventi, riguardanti la viabilità, di manutenzione straordinaria.

Provvedere agli interventi di manutenzione ordinaria degli impianti di pubblica illuminazione a mezzo convenzione CONSIP, avendo aderito a fine del 2015 nel corso del 2016 si procede all'espletamento del servizio, mentre per la manutenzione straordinaria si provvede di volta in volta dando incarichi a ditte specializzate esterne.

Avviare interventi di rinnovamento ed efficientamento della rete di pubblica illuminazione come prevista nella convenzione CONSIP, che prevede la gestione integrata del servizio di pubblica illuminazione con l'esecuzione di consistenti investimenti nell'ammodernamento degli impianti.

Indicatori 2015:

Km. Totale di rete viaria comunale	110
Rete di illuminazione pubblica: n. pali	4294

Indicatori previsti 2016:

Rete di illuminazione pubblica: n. pali gestiti	4294
---	------

Indicatori previsti 2017:

Rete di illuminazione pubblica: n. pali	4294
---	------

Indicatori previsti 2018:

Rete di illuminazione pubblica: n. pali	4294
---	------

Fonte del dato	Servizio manutenzione del patrimonio
Responsabile	Ing. Fabio Callegher

CAPITOLI SPESA

Missione 10 Trasporti e diritto alla mobilità

Programma 5 Viabilità e infrastrutture stradali

Cap. 230500 "Manutenzione ordinaria delle strade comunali"

Cap. 232500 "Spese per segnaletica stradale"

Cap. 233500 "Consumo energia elettrica per la pubblica illuminazione"

Cap. 234500 "Gestione e manutenzione degli impianti della pubblica illuminazione"

Cap. 234501 "Gestione e manutenzione degli impianti elettrici degli edifici comunali"

Cap. 234600 "Servizio di efficientamento energetico di impianti di pubblica illuminazione"

Cap. 244507 "Manutenzione ordinaria e riparazioni - viabilità"

Cap. 328000 "Acquisto automezzi - viabilità"

Cap. 344505 "10% interventi per la eliminazione delle barriere architettoniche"

Cap. 344517 "Manutenzione straordinaria della pubblica illuminazione"

Cap. 350000 "Segnaletica stradale"

Cap. 389701 "Manutenzione straordinaria strade"

Cap. 389703 "Manutenzione straordinaria marciapiedi"

Cap. 390002 "Rinnovamento illuminazione pubblica nel territorio comunale - acquisto beni specifici per realizzazioni in economia"

Cap. 390003 "Acquisizione di impianti di pubblica illuminazione"

Cap. 390005 "Manutenzione straordinaria della pubblica illuminazione"

CAPITOLI ENTRATA

Cap. 64700 "Mutuo con istituto bancario per manutenzione straordinaria delle pubblica illuminazione (cap. S 344517)"

Obiettivo n. 12: Protezione civile

descrizione

Si intende garantire, con gli attuali standard:

Dal 1.1.2015 la funzione è confluita nell'Unione dei Comuni del Miranese.

Per il 2016 si provvederà a:

- Coordinare gli interventi dei volontari del Gruppo Comunale di Protezione Civile in caso di Calamità naturali o incidenti delle attività a rischio rilevante presenti nel territorio.

Indicatori 2015:

N. interventi effettuati dal Gruppo Comunale di Protezione Civile	Funzione trasferita all'Unione dei comuni del Miranese
---	--

Indicatori previsti 2016:

Redazione piani comunali grandi eventi	10
--	----

Indicatori previsti 2017:

Redazione piani comunali grandi eventi	10
--	----

Indicatori previsti 2018:

Redazione piani comunali grandi eventi	10
--	----

Fonte del dato	Servizio manutenzione del patrimonio
Responsabile	Ing. Fabio Callegher

CAPITOLI SPESA

Missione 11 Soccorso civile

Programma 1 Sistema di protezione civile

Cap. 4800 "Utenze e canoni - Protezione Civile"

Cap. 4801 "Servizi ausiliari per il funzionamento dell'ente - protezione civile"

Cap. 224700 "Acquisto di beni per la protezione civile"

Cap. 224705 "Gruppo Volontari Protezione Civile - prestazione di servizi"

Cap. 224706 "Gruppo Volontari Protezione Civile - rimborso oneri ai datori di lavoro dei dipendenti volontari"

Cap. 224710 "Convenzione con la Provincia di Venezia per la realizzazione del piano comunale ed intercomunale per la protezione civile"

Cap. 224715 "Gruppo Volontari Protezione Civile - contributi"

Cap. 345000 "Acquisto automezzi per il servizio di protezione civile"

CAPITOLI ENTRATA

Cap. 28901 "Contributi regionali correnti per Protezione Civile"

Obiettivo n. 13: Manutenzioni ordinarie e straordinarie cimiteri*descrizione***Si intende garantire, con gli attuali standard:****Si vuole garantire**, nei limiti delle risorse assegnate, l'attuale livello di conservazione dei cimiteri.**Indicatori 2015:**

N. cimiteri gestiti	2
---------------------	---

Indicatori previsti 2016:

n. affidamenti effettuati per la gestione dei cimiteri	1
--	---

Indicatori previsti 2017:

n. affidamenti effettuati per la gestione dei cimiteri	1
--	---

Indicatori previsti 2018:

n. affidamenti effettuati per la gestione dei cimiteri	1
--	---

Fonte del dato	Servizio manutenzione del patrimonio
Responsabile	Ing. Fabio Callegher

Obiettivo n. 14: Inumazioni e Tumulazioni*descrizione***Si intende garantire, con gli attuali standard:**

Garantire le inumazioni e le tumulazioni delle salme nei due cimiteri comunali. Rilascio di autorizzazioni per la posa di monumenti funebri nei campi comuni;

Effettuazione del servizio di esumazioni e estumulazioni ordinarie come disposto dal vigente regolamento di polizia cimiteriale

Indicatori 2015:

N. autorizzazioni rilasciate	19
------------------------------	----

Indicatori previsti 2016:

N. autorizzazioni rilasciate	20
------------------------------	----

Indicatori previsti 2017:

N. autorizzazioni rilasciate	20
------------------------------	----

Indicatori previsti 2018:

N. autorizzazioni rilasciate	20
------------------------------	----

Fonte del dato	Servizio manutenzione del patrimonio
Responsabile	Ing. Fabio Callegher

CAPITOLI SPESA

Missione 12 Diritti sociali, politiche sociali e famiglia

Programma 9 Servizio necroscopico e cimiteriale

Cap. 216500 "Gestione dei cimiteri (S.D.I.)"

Cap. 216501 "Esumazioni ed estumulazioni nei cimiteri"

Cap. 286000 "Utenze e canoni - servizio cimiteriale"

Cap. 286001 "Servizi ausiliari per il funzionamento dell'ente - servizio cimiteriale"

SERVIZIO PATRIMONIO E AMBIENTE

Risorse di personale assegnate

Categoria	Nome e Cognome	Profilo	note
D	Ermes Mescalchin	Istruttore direttivo tecnico	Tempo pieno
B	Daniele Stradiotto	Collaboratore tecnico	Tempo pieno

PIANO DEGLI OBIETTIVI 2016

CAMPAGNA INFORMATIVA SULLA SOSTITUZIONE DELL'APERTURA CONTROLLATA DEI CASSONETTI STRADALI DEL RIFIUTO SECCO - servizio patrimonio e ambiente

Descrizione obiettivo	Sostituzione del dispositivo di apertura elettronica dei cassonetti stradali del rifiuto secco con nuovi più efficienti.
Risultati attesi	Completa sostituzione dei sistemi di apertura entro il 31.12.2016 su tutto il territorio comunale
Tempi di realizzazione	1. Entro il 30/6/2016 in collaborazione con VERITAS spa, ditta assegnataria del servizio di asporto e smaltimento dei rifiuti solidi urbani, effettuazione della campagna informativa che dovrà prevedere: - invio di una lettera informativa a tutti gli utenti, riguardo al nuovo sistema di apertura dei cassonetti; - primo tentativo di consegna al domicilio dell'utente della nuova chiavetta elettronica; - secondo tentativo, nel caso di esito negativo del primo; - terzo tentativo nel caso di esito negativo del primo e del secondo, con eventuale avviso di ritirare la chiavetta presso il Comune; 2. Dal 01/07/2016, inizio consegna presso lo sportello VERITAS allestito nella sede Comunale, delle chiavette elettroniche il cui recapito non è stato possibile effettuare al domicilio, fino ad esaurimento.
Indicatori di risultato	Dimostrazione di consegna a tutti gli utenti del servizio fatti salvi i casi eccezionali per i quali dovrà essere data dimostrazione di aver esperito tutti i tentativi possibili previsti.

Obiettivo n. 1: Alloggi di edilizia residenziale pubblica

descrizione

Si intende garantire, con gli attuali standard:

Garantire la corretta gestione e le manutenzioni degli alloggi di edilizia residenziale pubblica di proprietà comunale attraverso la convenzione stipulata il 18 gennaio 2005 con l'Azienda Territoriale Edilizia Residenziale di Venezia.

Indicatori 2015:

N. alloggi di edilizia residenziale pubblica	28
--	----

Indicatori previsti 2016:

N. comunicazioni per verifiche rendiconti o manutenzioni con ATER per gestione alloggi	5
--	---

Indicatori previsti 2017:

N. comunicazioni per verifiche rendiconti o manutenzioni con ATER per gestione alloggi	5
--	---

Indicatori previsti 2018:

N. comunicazioni per verifiche rendiconti o manutenzioni con ATER per gestione alloggi	5
--	---

Fonte del dato	Servizio patrimonio e ambiente
Responsabile	Ing. Fabio Callegher

CAPITOLI SPESA

Missione 8 Assetto del territorio ed edilizia abitativa

Programma 2 Edilizia residenziale pubblica e locale e piani di edilizia economico-popolare

Cap. 208502 "Spese di gestione ordinaria alloggi gestiti dall'ATER"

Cap. 302000 "Manutenzione straordinaria alloggi gestiti dall'ATER"

CAPITOLI ENTRATA

Cap. 47003 "Canoni di locazione alloggi gestiti dall'ATER"

Obiettivo n. 2: Servizio tutela ambientale

Descrizione:

Si intende garantire, con gli attuali standard:

Mantenimento degli attuali livelli di erogazione del servizio ambientale.

Promozione di iniziative di sensibilizzazione della popolazione su tematiche ambientali quali la gestione responsabile e pubblica dell'acqua, il rispetto e la salvaguardia dell'ambiente attraverso il sostegno, l'utilizzo delle fonti energetiche rinnovabili, il contenimento dei consumi, la vigilanza sul territorio.

Controlli sul territorio ai fini della prevenzione e vigilanza su attività e comportamenti fonti di potenziale pericolo per l'ambiente.

Coinvolgimento delle associazioni che collaborano con l'amministrazione per la tutela e valorizzazione ambientale del territorio comunale.

Promozione dell'educazione ambientale nei riguardi dei ragazzi delle scuole presenti nel Comune.

Indicatori 2015:

N. di nulla osta rilasciati	13
N. autorizzazioni allo scarico rilasciate	11
N. bonifiche siti inquinati seguite	1
N. sanzioni amministrative applicate	36
N. iniziative di sensibilizzazione in tema ambientale	3
N. sopralluoghi eseguiti	40
N. ordinanze emesse	14

Indicatori previsti 2016:

N. di nulla osta rilasciati	10
N. autorizzazioni allo scarico rilasciate	6
N. bonifiche siti inquinati seguite	1
N. sanzioni amministrative applicate	30
N. iniziative di sensibilizzazione in tema ambientale	2
N. sopralluoghi eseguiti	30
N. ordinanze emesse	20

Indicatori previsti 2017:

N. di nulla osta rilasciati	10
N. autorizzazioni allo scarico rilasciate	5
N. bonifiche siti inquinati seguite	1
N. sanzioni amministrative applicate	25
N. iniziative di sensibilizzazione in tema ambientale	2
N. sopralluoghi eseguiti	30
N. ordinanze emesse	20

Indicatori previsti 2018:

N. di nulla osta rilasciati	8
N. autorizzazioni allo scarico rilasciate	5
N. bonifiche siti inquinati seguite	1
N. sanzioni amministrative applicate	20
N. iniziative di sensibilizzazione in tema ambientale	2
N. sopralluoghi eseguiti	30
N. ordinanze emesse	20

Fonte del dato	Servizio patrimonio e ambiente
Responsabile	Ing. Fabio Callegher

CAPITOLI SPESA

Missione 1 Servizi istituzionali, generali e di gestione

Programma 6 Ufficio tecnico

Cap. 184200 "Fondo per la classificazione, risanamento e bonifica acustica L.R. n. 21/1999, art. 9 (30% del cap E 54500)"

Cap. 185200 "Riversamento allo Stato delle sanzioni per violazioni L. n. 447/1995 inquinamento acustico (70% del cap E 54500)"

Missione 9 Sviluppo sostenibile e tutela del territorio e dell'ambiente

Programma 2 Tutela, valorizzazione e recupero ambientale

Cap. 196400 "Spese per la tutela dell'ambiente"

Cap. 196500 "Interventi per la tutela dell'ambiente"

Cap. 196600 "Iniziative di carattere ambientale"

Programma 6 Tutela e valorizzazione delle risorse idriche

Cap. 184900 "Contributo per spese relative al Contratto di Fiume"

Missione 17 Energia e diversificazione delle fonti energetiche

Programma 1 Fonti energetiche

Cap. 185300 "Corrispettivo per servizi produzione energia elettrica"

CAPITOLI ENTRATE

Cap. 47004 "Corrispettivo dal G.S.E. per produzione energia elettrica impianto fotovoltaico sul tetto della stazione dei Carabinieri"

Cap. 47005 "Contributo da GSE per produzione energia elettrica"

Cap. 26002 "Diritti di segreteria sulle autorizzazioni allo scarico"

Cap. 54500 "Sanzioni per violazione L. n. 447/1995 inquinamento acustico (cap S 184200 e 185200)"

Cap. 25100 "Contributo per danni diretti e indiretti provocati dagli impianti di imbottigliamento di acque minerali"

Obiettivo n. 3: Rifiuti

descrizione

Si intende garantire, con gli attuali standard:

Monitoraggio dell'andamento della percentuale della raccolta differenziata durante l'anno.

Attività di coordinamento con l'Azienda VERITAS SPA, affidataria del servizio di raccolta e smaltimento dei rifiuti, per il conseguimento dell'obiettivo di massimizzare la percentuale di raccolta differenziata e per il buon funzionamento del Centro di Raccolta Differenziata di via Roviego.

Attività di coordinamento per la gestione di recupero e smaltimento dei rifiuti abbandonati sulle aree comunali.

Attività di controllo del corretto conferimento dei rifiuti in collaborazione con gli Ispettori Ambientali, raccolta segnalazioni da parte di cittadini per eventuali problematiche relative a mancati funzionamenti dei cassonetti o alla posizione degli stessi.

Indicatori 2015:

N. report monitoraggio percentuale di raccolta differenziata rifiuti	8
--	---

Indicatori previsti 2016:

N. report monitoraggio percentuale di raccolta differenziata rifiuti	5
N. segnalazioni abbandono rifiuti	10
N. sanzioni amministrative gestite	15

Indicatori previsti 2017:

N. report monitoraggio percentuale di raccolta differenziata rifiuti	5
N. segnalazioni abbandono rifiuti	10
N. sanzioni amministrative gestite	12

Indicatori previsti 2018:

N. report monitoraggio percentuale di raccolta differenziata rifiuti	5
N. segnalazioni abbandono rifiuti	10
N. sanzioni amministrative gestite	10

Fonte del dato	Servizio patrimonio e ambiente
Responsabile	Ing. Fabio Callegher

CAPITOLI SPESA

Missione 9 Sviluppo sostenibile e tutela del territorio e dell'ambiente

Programma 3 Rifiuti

Cap. 196300 "Servizio di gestione dei rifiuti urbani ed assimilati"

Cap. 196301 "Spese per il funzionamento dell'autorità d'ambito territoriale ottimale per la gestione dei rifiuti urbani"

CAPITOLI ENTRATA

Cap. 59700 "Sanzioni per violazioni del regolamento per la gestione dei rifiuti urbani"

Cap. 13005 "Contributo statale per servizio asporto rifiuti alle scuole"

Cap. 44500 "Rimborso da Veritas S.p.a. spese sostenute per R.S.U."

Obiettivo n. 4: Calamità naturali

descrizione

Si intende garantire, con gli attuali standard:

Si dovrà curare l'istruttoria finalizzata all'erogazione, agli aventi diritto, dell'eventuale contributo regionale riconosciuto per i danni cagionati da eventi meteorologici.

Indicatori 2015:

n. richieste contributo istruite	0
n. attività/accertamenti per ogni singola istanza	0

Indicatori previsti 2016:

n. richieste contributo istruite	1
n. attività/accertamenti per ogni singola istanza	1

Indicatori previsti 2017:

n. richieste contributo istruite	1
n. attività/accertamenti per ogni singola istanza	1

Indicatori previsti 2018:

n. richieste contributo istruite	1
n. attività/accertamenti per ogni singola istanza	1

Fonte del dato	Servizio Patrimonio ed Ambiente
Responsabile	Ing. Fabio Callegher

CAPITOLI SPESA

Missione 11 Soccorso civile

Programma 2 Interventi a seguito di calamità naturali

Cap. 184700 "Erogazione di contributi a soggetti privati da calamità naturali (cap. E 22500)"

CAPITOLI ENTRATA

Cap. 22500 "Contributo regionale a favore di soggetti privati colpiti da calamità naturali (cap S 184700)"

Obiettivo n. 5: Servizi tutela salute e territorio

descrizione

Garantire, con gli standard esistenti, interventi di derattizzazione e disinfestazione dalle zanzare e da altri insetti nocivi o parassiti delle piante.

Gestione e repressione randagismo.

Coordinamento dell'attività dell'ENPA che gestisce il canile rifugio realizzato nel Comune di Mira, con cui è convenzionato anche il Comune di Martellago.

Controllo della proliferazione delle nutrie in collaborazione con la Città Metropolitana di Venezia (attività sospesa in attesa di sviluppi sulla normativa).

Indicatori 2015:

N. interventi derattizzazione	23
N. interventi disinfestazione eseguiti	11

Indicatori previsti 2016:

N. interventi derattizzazione	20
N. interventi disinfestazione eseguiti	9
N. sanzioni o segnalazioni randagismo	3
N. segnalazioni presenza nutrie	2

Indicatori previsti 2017:

N. interventi derattizzazione	20
N. interventi disinfestazione eseguiti	9
N. sanzioni o segnalazioni randagismo	3
N. segnalazioni presenza nutrie	2

Indicatori previsti 2018:

N. interventi derattizzazione	20
N. interventi disinfestazione eseguiti	9
N. sanzioni o segnalazioni randagismo	3
N. segnalazioni presenza nutrie	2

Fonte del dato	Servizio Patrimonio e Ambiente
Responsabile	Ing. Fabio Callegher

CAPITOLI SPESA

Missione 9 Sviluppo sostenibile e tutela del territorio e dell'ambiente

Programma 2 Tutela, valorizzazione e recupero ambientale

Cap. 196501 "Acquisto prodotti per interventi di disinfestazione"

Cap. 196800 "Trasferimenti correnti a Amministrazioni Locali - servizio Patrimonio e ambiente"

Missione 13 Tutela della salute

Programma 7 Ulteriori spese in materia sanitaria

Cap. 196701 "Spese per protezione animali"

Obiettivo n. 6: Gestione del patrimonio immobiliare comunale

descrizione

Garantire, con gli standard esistenti, il pagamento e verifica delle imposte e tasse sugli immobili di proprietà comunale (tari, tasse demaniali, concessioni idrauliche, contributo consortile di bonifica, ecc.);

Riscossione affitti su locali comunali;

Riscossione affitti su terreni dati a società di telefonia mobile;

Aste per alienazioni di immobili comunali;

Convenzioni per concessioni in uso di immobili comunali ad enti o associazioni.

Indicatori previsti 2016:

N. convenzioni utilizzo immobili gestite	7
N. contratti d'affitto con società di telefonia mobile gestiti	9
N. contratti d'affitto di locali comunali gestiti	5
N. contratti nuovi o rinnovati	4
N. contratti nuovi orti sociali	9

Indicatori previsti 2017:

N. convenzioni utilizzo immobili gestite	7
N. contratti d'affitto con società di telefonia mobile gestiti	9
N. contratti d'affitto di locali comunali gestiti	5
N. contratti nuovi o rinnovati	4
N. contratti nuovi orti sociali	9

Indicatori previsti 2018:

N. convenzioni utilizzo immobili gestite	7
N. contratti d'affitto con società di telefonia mobile gestiti	9
N. contratti d'affitto di locali comunali gestiti	5
N. contratti nuovi o rinnovati	4
N. contratti nuovi orti sociali	9

Fonte del dato	Servizio Patrimonio e Ambiente
Responsabile	Ing. Fabio Callegher

CAPITOLI SPESA

Missione 1 Servizi istituzionali, generali e di gestione

Programma 6 Ufficio tecnico

Cap. 189000 "Imposte, tasse, canoni e contributi a carico del Comune"

Cap. 148501 "Condominio Le Betulle sede della Biblioteca Civica - spese condominiali"

Cap. 187000 "Rimborsi di parte corrente a Imprese di somme non dovute o incassate in eccesso"

Programma 11 Altri servizi generali

Cap. 184400 "TARI su locali di proprietà comunale"

CAPITOLI ENTRATA

Cap. 46000 "Illuminazione votiva - proventi (S.D.I.)"

Cap. 46100 "Corrispettivo su concessione rete gas"

Cap. 47002 "Locazione immobili"

Cap. 53000 "Canoni di concessione"

Cap. 62000 "Alienazione di fabbricati non residenziali"

Cap. 62001 "Alienazione di terreni"

Cap. 62200 "Concessione diritti di superficie"

Obiettivo n. 7: Istruttoria pratiche su istanza di autorizzazione paesaggistica*descrizione***Si intende garantire, con gli attuali standard:**

Garantire lo svolgimento dell'istruttoria delle pratiche che riguardano progetti edilizi ricadenti in zone soggette a vincolo paesaggistico (ex legge Galasso). Tale procedimento deve essere svolto, per legge, da un settore diverso da quello che rilascia il provvedimento autorizzativo finale (Settore Edilizia Privata), oppure il Comune dovrebbe inviare le pratiche alla Regione. Pertanto, come disposto dalla deliberazione di Giunta Comunale n. 261/2010, il Responsabile del Servizio Patrimonio ed Ambiente è stato incaricato dal 2011 di svolgere le istruttorie delle pratiche edilizie che necessitano di autorizzazione paesaggistica ai sensi dell'art. 146 del DLgs 42/2004.

Con successiva deliberazione di Giunta Comunale n. 273 del 20/09/2010, il Responsabile del Servizio Patrimonio ed Ambiente è stato incaricato di inoltre svolgere le istruttorie delle stesse pratiche per il Comune di Morgano TV, il quale non ha la possibilità di affidare al suo interno tale incarico.

Indicatori previsti 2016:

n. pratiche istruite istanza di autorizzazione paesaggistica o di accertamento di compatibilità paesaggistica per il Comune di Martellago	22
n. pratiche istruite istanza di autorizzazione paesaggistica o di accertamento di compatibilità paesaggistica per il Comune di Morgano	8

Indicatori previsti 2017:

n. pratiche istruite istanza di autorizzazione paesaggistica o di accertamento di compatibilità paesaggistica per il Comune di Martellago	21
n. pratiche istruite istanza di autorizzazione paesaggistica o di accertamento di compatibilità paesaggistica per il Comune di Morgano	7

Indicatori previsti 2018:

n. pratiche istruite istanza di autorizzazione paesaggistica o di accertamento di compatibilità paesaggistica per il Comune di Martellago	20
n. pratiche istruite istanza di autorizzazione paesaggistica o di accertamento di compatibilità paesaggistica per il Comune di Morgano	7

Fonte del dato	Servizio Patrimonio e Ambiente
Responsabile	Ing. Fabio Callegher

SETTORE EDILIZIA PRIVATA

Responsabile Geom. Denis Corò

SERVIZIO EDILIZIA PRIVATA

Risorse di personale assegnate

Categoria	Nome e Cognome	Profilo	note
C	Valentina Gabbia	Istruttore tecnico	Tempo pieno
C	Mara Bevilacqua	Istruttore amministrativo contabile	Tempo pieno
B	Michela Cagnin	Esecutore amministrativo	Tempo pieno

PIANO DEGLI OBIETTIVI 2016

RICOGNIZIONE AREE FABBRICABILI - servizio Urbanistica, servizio Edilizia Privata e servizio Tributi

Descrizione obiettivo	<p>Servizio Urbanistica: Ricognizione delle aree con potenzialità edificatoria individuate nel Piano degli Interventi n. 2 da parte del Servizio Urbanistica. Trasmissione delle schede di ciascuna area al servizio Tributi entro il mese di settembre 2016. Supporto al servizio Tributi alla individuazione dei più probabili valori commerciali delle aree edificabili sulla scorta delle elaborazioni svolte in occasione del suddetto PI n. 2.</p> <p>Servizio Edilizia Privata: Rilevazione di tutti gli interventi edilizi di nuova costruzione ed ampliamento che comportano, per le aree interessate in seguito al rilascio del Permesso a Costruire/D.I.A., la natura di area fabbricabile ai sensi dell'art. 31 co. 20 della L. 289/2002. Trasmissione dei dati volumetrici degli interventi di cui ai titoli abilitativi al servizio Tributi entro il mese di settembre 2016.</p> <p>Servizio Tributi: Verifica delle singole aree anche retroattiva da parte del servizio tributi ed eventuale emissione dei relativi avvisi di accertamento entro il 31.12.2016 delle annualità accertabili.</p>
Risultati attesi	Censimento aree edificabili e rilevazione degli interventi edilizi di nuova costruzione ed ampliamento derivanti da interventi edilizi.
Tempi di realizzazione	Coincidenti con le date riportate nella descrizione dell'obiettivo
Indicatori di risultato	Per il servizio Urbanistica: data di effettiva consegna al servizio Tributi della ricognizione delle aree.

	<p>Per il servizio Edilizia privata: data di effettiva consegna al servizio Tributi della rilevazione di tutti gli interventi edilizi di nuova costruzione e ampliamento rilasciati nel 2016.</p> <p>Per il servizio Tributi: numero richieste di chiarimento inviati ai contribuenti che non hanno effettuato correttamente i versamenti dei tributi comunali.</p>
--	---

Obiettivo n. 1: Servizio edilizia privata

Descrizione

Si intende garantire, con gli attuali standard:

Il Servizio Edilizia Privata ha competenze generali di rilascio dei Permessi di Costruire, controllo DIA/SCIA/CIA, vigilanza sull'attività edilizia e repressione degli illeciti edilizi e rilascio dei certificati di agibilità. A tal fine svolge le seguenti attività:

- è responsabile del procedimento per il rilascio dei Permessi di Costruire ai sensi dell'art. 10 del D.P.R. 380/01;
- è responsabile del procedimento per l'Accertamento di conformità edilizia ai sensi dell'art. 36 del D.P.R. 380/01 e per il rilascio del relativo Permesso di Costruire a sanatoria e della relativa sanzione amministrativa;
- è responsabile della vigilanza urbanistico - edilizia, al fine del controllo della rispondenza degli interventi edilizi alle prescrizioni degli strumenti urbanistici ed alle modalità esecutive fissate nei titoli abilitativi;
- è responsabile dei conteggi relativi al contributo di costruzione ai sensi dell'art. 16 del D.P.R. 380/01;
- è responsabile della gestione edilizia, finalizzata alla verifica delle Denunce di Inizio Attività (D.I.A.) ai sensi dell'art. 22 del D.P.R. 380/01 e della Segnalazione Certificata di Inizio Attività (S.C.I.A.) ai sensi dell'art. 19 della L. 241/90, sotto il profilo urbanistico – edilizio;
- è responsabile della gestione edilizia, finalizzata alla verifica delle Comunicazioni di Inizio Attività (C.I.A.) ai sensi dell'art. 6 del D.P.R. 380/01 per gli interventi in regime di attività edilizia libera;
- è responsabile della gestione edilizia, finalizzata alla verifica delle Comunicazioni di Inizio Attività (C.I.A.) ai sensi dell'art. 6 del D.P.R. 380/01 per l'installazione degli impianti fotovoltaici e del relativo censimento regionale di cui alla D.G.R.V. n. 827 del 15/05/2012;
- è responsabile del rilascio delle Autorizzazioni Paesaggistiche ai sensi dell'art. 146 del D. Lgs. 42/2004, il cui procedimento amministrativo e l'istruttoria è di competenza del Servizio Ambiente;
- è responsabile del deposito delle denunce dei cementi armati e delle strutture metalliche ai sensi dell'art. 65 del D.P.R. 380/01 (ex lege n. 1086/71);
- è responsabile del procedimento per il rilascio dei Certificati di Agibilità ai sensi dell'art. 24 del D.P.R. 380/01;
- è responsabile del procedimento per l'erogazione del contributo previsto dalla L.R. 44/87, destinato alle Parrocchie per la manutenzione dei fabbricati destinati al culto;
- è responsabile del procedimento per il rilascio delle attestazioni di idoneità abitativa per i soggetti extracomunitari ai sensi della L. 286/98;
- coadiuva il Comando Polizia Locale alla vigilanza urbanistico - edilizia, al fine del controllo della rispondenza degli interventi edilizi alle prescrizioni degli strumenti urbanistici ed alle modalità esecutive fissate nei provvedimenti autorizzativi;
- è responsabile per quanto di competenza all'aggiornamento del data - base del S.I.T. (sistema informativo territoriale);

- è responsabile dell’emanazione delle ordinanze di sospensione lavori, demolizione e dell’applicazione delle sanzioni amministrative in materia di abusivismo edilizio di cui al capo II del T.U. sull’edilizia D.P.R. 380/01;
- è responsabile della gestione delle domande di accesso ai documenti amministrativi ai sensi della L. 241/90;
- coordina i lavori e le sedute della Commissione Edilizia Comunale;
- svolge attività di front-office volta ai cittadini e ai liberi professionisti per informazioni tecniche;
- svolge attività di back-office sia sotto il profilo tecnico che amministrativo, volta alla verifica dei requisiti necessari all'efficacia dei titoli edilizi richiesti o presentati, ed alla conformità degli stessi agli strumenti urbanistici vigenti.

Indicatori 2015:

N. Deliberazioni di Giunta Comunale	2
N. Deliberazioni di Consiglio Comunale	1
N. Determinazioni dirigenziali	6
N. Provvedimenti di liquidazione	8
N. Permessi di Costruire rilasciati (escluse le sanatorie)	32
N. Permessi di Costruire a sanatoria rilasciati	14
N. Denuncia di Inizio Attività (DIA) presentate	47
N. Segnalazioni Certificate di Inizio Attività (SCIA) presentate	116
N. Comunicazioni di Inizio Attività (CIA) presentate	221
N. Comunicazioni di Inizio Attività (CIA) per installazione impianti fotovoltaici presentate	20
N. pratiche edilizie presentate ai sensi della L.R. 14/2009 “piano casa”	50
N. autorizzazioni paesaggistiche rilasciate	29
N. certificati di agibilità rilasciati	83
N. abusi edilizi	10
N. ordinanze sospensione lavori	1
N. ordinanze demolizione	5 + 3 (altre)
N. richieste di accesso ai documenti amministrativi presentate	120
N. certificati di idoneità abitativa alloggio rilasciati	29
N. denunce opere in cemento armato – metallica presentate	42
N. sedute commissione edilizia comunale e per il paesaggio	12

Indicatori previsti 2016:

N. Deliberazioni di Giunta Comunale	2
N. Deliberazioni di Consiglio Comunale	1
N. Determinazioni dirigenziali	6
N. Provvedimenti di liquidazione	8
N. Permessi di Costruire rilasciati (escluse le sanatorie)	32
N. Permessi di Costruire a sanatoria rilasciati	14
N. Denuncia di Inizio Attività (DIA) presentate	47
N. Segnalazioni Certificate di Inizio Attività (SCIA) presentate	116
N. Comunicazioni di Inizio Attività (CIA) presentate	221
N. Comunicazioni di Inizio Attività (CIA) per installazione impianti fotovoltaici presentate	20
N. pratiche edilizie presentate ai sensi della L.R. 14/2009 “piano casa”	50
N. autorizzazioni paesaggistiche rilasciate	29
N. certificati di agibilità rilasciati	83

N. abusi edilizi	10
N. ordinanze sospensione lavori	1
N. ordinanze demolizione	8
N. richieste di accesso ai documenti amministrativi presentate	120
N. certificati di idoneità abitativa alloggio rilasciati	29
N. denunce opere in cemento armato – metallica presentate	42
N. sedute commissione edilizia comunale e per il paesaggio	12

Indicatori previsti 2017:

N. Deliberazioni di Giunta Comunale	2
N. Deliberazioni di Consiglio Comunale	1
N. Determinazioni dirigenziali	6
N. Provvedimenti di liquidazione	8
N. Permessi di Costruire rilasciati (escluse le sanatorie)	32
N. Permessi di Costruire a sanatoria rilasciati	14
N. Denuncia di Inizio Attività (DIA) presentate	47
N. Segnalazioni Certificate di Inizio Attività (SCIA) presentate	116
N. Comunicazioni di Inizio Attività (CIA) presentate	221
N. Comunicazioni di Inizio Attività (CIA) per installazione impianti fotovoltaici presentate	20
N. pratiche edilizie presentate ai sensi della L.R. 14/2009 “piano casa”	80
N. autorizzazioni paesaggistiche rilasciate	29
N. certificati di agibilità rilasciati	83
N. abusi edilizi	10
N. ordinanze sospensione lavori	1
N. ordinanze demolizione	8
N. richieste di accesso ai documenti amministrativi presentate	120
N. certificati di idoneità abitativa alloggio rilasciati	29
N. denunce opere in cemento armato – metallica presentate	42
N. sedute commissione edilizia comunale e per il paesaggio	12

Indicatori previsti 2018:

N. Deliberazioni di Giunta Comunale	2
N. Deliberazioni di Consiglio Comunale	1
N. Determinazioni dirigenziali	6
N. Provvedimenti di liquidazione	8
N. Permessi di Costruire rilasciati (escluse le sanatorie)	32
N. Permessi di Costruire a sanatoria rilasciati	14
N. Denuncia di Inizio Attività (DIA) presentate	47
N. Segnalazioni Certificate di Inizio Attività (SCIA) presentate	116
N. Comunicazioni di Inizio Attività (CIA) presentate	221
N. Comunicazioni di Inizio Attività (CIA) per installazione impianti fotovoltaici presentate	20
N. pratiche edilizie presentate ai sensi della L.R. 14/2009 “piano casa”	0
N. autorizzazioni paesaggistiche rilasciate	29
N. certificati di agibilità rilasciati	83
N. abusi edilizi	10
N. ordinanze sospensione lavori	1
N. ordinanze demolizione	8
N. richieste di accesso ai documenti amministrativi presentate	120

N. certificati di idoneità abitativa alloggio rilasciati	29
N. denunce opere in cemento armato – metallica presentate	42
N. sedute commissione edilizia comunale e per il paesaggio	12

Fonte del dato	Servizio Edilizia Privata
Responsabile	Denis Geom Corò

CAPITOLI SPESA

Missione 1 Servizi istituzionali, generali e di gestione

Programma 6 Ufficio tecnico

Cap. 244500 "Gettoni di presenza per commissione edilizia comunale e commissioni varie"

Cap. 248500 "Rimborso entrate e proventi diversi - servizio edilizia privata"

Cap. 344503 "Restituzione contributi per permesso di costruire a imprese"

Cap. 344599 "Restituzione contributi per permesso di costruire a privati"

Missione 5 Tutela e valorizzazione dei beni e delle attività culturali

Programma 1 Valorizzazione dei beni di interesse storico

Cap. 344400 "Contributo agli investimenti relativo ad opere di culto (8% oneri di urbanizzazione secondaria)"

CAPITOLI ENTRATA

Cap. 25502 "Rimborso spese per attività di ricerca d'archivio pratiche edilizie"

Cap. 26000 "Diritti di segreteria su permessi di costruire e su denunce di inizio attività edilizia (DIA)"

Cap. 59500 "Sanzioni ambientali art. 2, c. 46, legge n. 662/1996"

Cap. 67000 "Condono edilizio - 50% conguaglio oblazione - Decreto 18/02/2005"

Cap. 67001 "Contributi per permesso di costruire - oneri di urbanizzazione primaria"

Cap. 67002 "Contributi per permesso di costruire - oneri di urbanizzazione secondaria"

Cap. 67003 "Contributi per permesso di costruire - sanzioni amministrative"

Cap. 67004 "Condoni edilizi"

Cap. 67005 "Contributi per permesso di costruire - contributi sul costo di costruzione"

Cap. 67006 "Contributi per permesso di costruire - smaltimento rifiuti"

SETTORE SERVIZI DEMOGRAFICI E RELAZIONI CON IL PUBBLICO

Responsabile Dott.ssa Sonia Pattaro

SERVIZIO ANAGRAFE, STATO CIVILE, LEVA E STATISTICA

Risorse di personale assegnate

Categoria	Nome e Cognome	Profilo	note
D	Tomaso Anoè	Istruttore direttivo amministrativo contabile	Tempo pieno
C	Carla Rigo	Istruttore amministrativo contabile	Part time 80%
C	Luisa Faes	Istruttore amministrativo contabile	Tempo pieno
C	Marco Spolaor	Istruttore amministrativo contabile	Tempo pieno
C	Rossella de Vivo	Istruttore amministrativo contabile	Tempo pieno

Limiti di spesa da osservare

Norma di legge	Descrizione	Importo limite massimo di spesa
Art.46, commi 2 e 3, L. n. 133/2008	Incarichi individuali	0,00
Codifica Piano dei conti	descrizione	Importo e destinazione
1.03.02.99.000	Altri servizi	€ 0,00

Obiettivo n. 1: Servizi demografici, stato civile, elettorale e indagini statistiche

Descrizione

Si intende garantire, con gli attuali standard:

Per i **servizi demografici, di stato civile e indagini statistiche** si intende garantire l'attività gestionale con gli attuali standard.

In particolare si dovranno curare i seguenti adempimenti:

1. Tenuta ed aggiornamento dell'anagrafe della popolazione residente (APR) e relativo servizio di rilascio certificati ed attestati relativi alle risultanze anagrafiche. Gestione degli accertamenti anagrafici in collaborazione con i messi comunali.
2. Tenuta e aggiornamento dell'AIRE (anagrafe cittadini italiani residenti all'estero).
3. Gestione del servizio di stato civile (formazione degli atti, annotazione e rettifiche degli stessi). Servizio di certificazione dagli atti di stato civile e ricerche sugli stessi a seguito richiesta di cittadini o istituzioni.
4. Adempimenti in materia di leva militare.
5. Tenuta delle liste elettorali e svolgimento elezioni politiche, regionali, amministrative e referendum nazionali e locali
6. Adempimenti in materia di toponomastica e numerazione civica (attribuzione nome vie, assegnazione numerazione civica e tenuta dello stradario).
7. Ricevimento pratiche relative al rilascio di Passaporti ai minori di anni 12 e certificati di nascita per l'espatrio dei minori di anni 15; rilascio carte identità.
8. Operazioni di autenticazione di firme e copie richieste dai privati nonché legalizzazione di fotografie;

Per il **Servizio elettorale** si intende garantire lo svolgimento delle attività previste dalla legge per rendere effettivo il diritto al voto degli elettori del Comune di Martellago.

Si dovranno altresì assicurare le indagini statistiche affidate dall'**ISTAT** al Comune e l'elaborazione di dati statistici richiesti da enti pubblici e privati.

Gli indicatori sono basati su dati rilevati dagli anni pregressi. Il numero di "pratiche" può tuttavia subire delle variazioni, anche notevoli, in quanto non dipendente completamente da fattori interni al Servizio.

Indicatori 2015:

Per i servizi demografici:	
N. carte d'identità rilasciate	2953
N. passaporti	4
N. pratiche di variazioni anagrafiche:	
• N. immigrazioni	435
• N. emigrazioni	427
• N. cambi di abitazione	254
• N. passaggi di proprietà veicoli	250
Per il servizio Stato civile:	
N. registrazioni di Nascite	222
N. registrazioni di Decessi	176
N. registrazioni di Matrimoni	110
N. Pubblicazioni di matrimonio	85
N. pratiche riconoscimento/attribuzione di Cittadinanza	77
N. Separazioni e divorzi	38
Per il servizio elettorale:	
N. tessere elettorali stampate	521
N. tessere elettorali non consegnate	68

N. duplicati tessere rilasciati	851
N. italiani all' estero abilitati all'esercizio del diritto di voto	615
N. variazioni dati nelle liste elettorali	1495
Per il Servizio Statistica:	
N. statistiche elaborate	47

Indicatori previsti 2016:

Per i servizi demografici:	
N. carte d'identità rilasciate	3.300
N. passaporti	4
N. pratiche variazioni anagrafiche:	
• N. immigrazioni	400
• N. emigrazioni	400
• N. cambi di abitazione	250
• N. passaggi di proprietà veicoli	250
Per il servizio Stato civile:	
N. registrazioni di Nascite	200
N. registrazioni di Decessi	180
N. registrazioni di Matrimoni	120
N. Pubblicazioni di matrimonio	90
N. pratiche ricoscimento/attribuzione di Cittadinanza	35
N. Separazioni e divorzi	30
Per il servizio elettorale:	
N. tessere elettorali stampate	1330
N. tessere elettorali non consegnate	50
N. duplicati tessere rilasciati	130
N. italiani all' estero abilitati all'esercizio del diritto di voto	550
N. variazioni dati nelle liste elettorali	380
Per il Servizio Statistica:	
N. statistiche elaborate	15

Indicatori previsti 2017:

Per i servizi demografici:	
N. carte d'identità rilasciate	3.300
N. passaporti	4
N. variazioni anagrafiche:	
• N. immigrazioni	400
• N. emigrazioni	400
• N. cambi di abitazione	250
• N. passaggi di proprietà veicoli	250
Per il servizio Stato civile:	
N. registrazioni di Nascite	200
N. registrazioni di Decessi	180
N. registrazioni di Matrimoni	120
N. Pubblicazioni di matrimonio	90
N. pratiche ricoscimento/attribuzione di Cittadinanza	35
N. Separazioni e divorzi	30
Per il servizio elettorale:	
N. tessere elettorali stampate	1330

N. tessere elettorali non consegnate	50
N. duplicati tessere rilasciati	130
N. italiani all' estero abilitati all'esercizio del diritto di voto	550
N. variazioni dati nelle liste elettorali	380
Per il Servizio Statistica:	
N. statistiche elaborate	15

Indicatori previsti 2018:

Per i servizi demografici:	
N. carte d'identità rilasciate	3.300
N. passaporti	4
N. variazioni anagrafiche:	
• N. immigrazioni	400
• N. emigrazioni	400
• N. cambi di abitazione	250
• N. passaggi di proprietà veicoli	250
Per il servizio Stato civile:	
N. registrazioni di Nascite	200
N. registrazioni di Decessi	180
N. registrazioni di Matrimoni	120
N. Pubblicazioni di matrimonio	90
N. pratiche ricoscimento/attribuzione di Cittadinanza	35
N. Separazioni e divorzi	30
Per il servizio elettorale:	
N. tessere elettorali stampate	1330
N. tessere elettorali non consegnate	50
N. duplicati tessere rilasciati	130
N. italiani all' estero abilitati all'esercizio del diritto di voto	550
N. variazioni dati nelle liste elettorali	380
Per il Servizio Statistica:	
N. statistiche elaborate	15

Fonte del dato	Servizi demografici
Responsabile	Sonia Dott. Pattaro

CAPITOLI SPESA

Missione 1 Servizi istituzionali, generali e di gestione

Programma 7 Elezioni e consultazioni popolari – Anagrafe e stato civile

Cap. 73606 "Compensi al personale a tempo indeterminato per svolgimento elezioni politiche, regionali, europee e referendum"

Cap. 73607 "Contributi su compensi al personale a tempo indeterminato per svolgimento elezioni politiche, regionali, europee e referendum"

Cap. 73602 "Acquisto di beni per lo svolgimento delle elezioni amministrative comunali (E 33000)"

Cap. 73603 "Prestazioni di servizi e rimborsi spese ai componenti di seggio per lo svolgimento delle elezioni amministrative comunali"

Cap. 73604 "Acquisto beni di consumo per svolgimento elezioni politiche, regionali, europee e referendum"

Cap. 73605 "Acquisto di servizi per svolgimento elezioni politiche, regionali, europee e referendum"

Cap. 78500 "Spese per la Commissione Elettorale Comunale"
Cap. 79500 "Spese per la Commissione Elettorale Circondariale"

Programma 8 Statistica e sistemi informativi

Cap. 73507 "Compensi al personale a tempo indeterminato per il censimento della popolazione ed indagini statistiche varie (cap. E 30000)"
Cap. 73508 "Contributi su compensi al personale a tempo indeterminato per il censimento della popolazione ed indagini statistiche varie (cap. E 30000)"
Cap. 73503 "Spese per il censimento generale della popolazione e delle attività produttive e per indagini statistiche varie (cap. E 30000)"
Cap. 73506 "Spese per il censimento dell'agricoltura (cap. E 31000)"

Missione 10 Trasporti e diritto alla mobilità

Programma 5 Viabilità e infrastrutture stradali

Cap. 231500 "Toponomastica stradale e numerazione civica"

Missione 99 Servizi per conto terzi

Programma 1 servizi per conto terzi e Partite di giro

Cap. 413000 "Pagamento all'Ufficio delle Entrate dell'imposta di bollo introitata da privati (cap. E 119500)"

CAPITOLI ENTRATA

Cap. 32000 "Rimborso spese dallo Stato per svolgimento elezioni politiche, europee e referendum"
Cap. 32001 "Rimborso spese da Regione Veneto per svolgimento elezioni regionali"
Cap. 23000 "Diritti di segreteria (cap. S 23500)"
Cap. 28000 "Diritti di stato civile di cui al D.L. n. 132/2014, art. 12"
Cap. 29000 "Rilascio delle carte di identità - diritti"
Cap. 30000 "Censimenti generali della popolazione e delle attività produttive e indagini statistiche varie - concorso dell'ISTAT (cap. S 73503)"
Cap. 31000 "Censimento generale dell'agricoltura - concorso dello Stato (cap. S 73504)"
Cap. 33000 "Elezioni amministrative comunali - rimborso spese"
Cap. 119500 "Introito da privati imposta di bollo (cap. S 413000)"

Obiettivo n. 2: Servizi cimiteriali

descrizione

Garantire con gli standard esistenti l'attività gestionale. In particolare ci si occuperà del rilascio di concessioni di manufatti cimiteriali nonché autorizzazioni per il trasporto di salme, della cremazione e affidamento urne; del rilascio di autorizzazioni per estumulazioni ordinarie e straordinarie come disposto dal vigente regolamento di polizia cimiteriale; della gestione delle concessioni di loculi, ossari e tombe di famiglia mediante supporto informatico; dei rimborsi di concessioni; della tumulazione dei defunti.

Gli indicatori sono basati su dati rilevati dagli anni pregressi. Il numero di “pratiche” può tuttavia subire delle variazioni, anche notevoli, in quanto non dipendente completamente da fattori interni al servizio

Indicatori 2015:

N. concessioni cimiteriali	106
N. autorizzazioni per il trasporto di salme/cremazioni/permessi di seppellimento	61
N. pratiche per affidamento urna	15
N. tumulazioni	67
N. cimiteri	2

Indicatori previste 2016:

N. concessioni cimiteriali	120
N. autorizzazioni per il trasporto di salme/cremazioni/permessi di seppellimento	40
N. pratiche per affidamento urna	5
N. tumulazioni	115
N. cimiteri	2

Indicatori previste 2017:

N. concessioni cimiteriali	120
N. autorizzazioni per il trasporto di salme/cremazioni/permessi di seppellimento	41
N. pratiche per affidamento urna	5
N. tumulazioni	115
N. cimiteri	2

Indicatori previste 2018:

N. concessioni cimiteriali	120
N. autorizzazioni per il trasporto di salme/cremazioni/permessi di seppellimento	41
N. pratiche per affidamento urna	5
N. tumulazioni	115
N. cimiteri	2

Fonte del dato	Servizi Demografici
Responsabile	Sonia dott. Pattaro

CAPITOLI SPESA

Missione 12 Diritti sociali, politiche sociali e famiglia

Programma 9 Servizio necroscopico e cimiteriale

Cap. 77500 "Cremazione e trasporto salme"

Cap. 80500 "Rimborso proventi concessioni loculi - servizio anagrafe, stato civile, statistica, elettorale e leva"

CAPITOLI ENTRATA

Cap. 61000 "Proventi da concessioni cimiteriali (S.D.I.)"

Cap. 62300 "Proventi da concessione di aree cimiteriali in diritto di superficie"

SERVIZIO URP, PROTOCOLLO, CENTRALINO E MESSI

Risorse di personale assegnate

Categoria	Nome e Cognome	Profilo	note
C	Sonia Rossato	Istruttore Amministrativo contabile	Tempo pieno In distacco all'Unione dei Comuni del Miranese fino al 31.3.2016
C	Giovanna Zanella	Istruttore amministrativo contabile	Tempo pieno
C	Ledy Favaron	Istruttore amministrativo contabile	Tempo pieno
B	Bertilla Trevisan	Collaboratore amministrativo	Tempo pieno
B	Giacomo Folin	Collaboratore amministrativo	Tempo pieno
B	Alessandra Pomiato	Esecutore amministrativo	Part time 55%
B	Mara Scroccaro	Centralinista	Part time 80%

PIANO DEGLI OBIETTIVI 2016

OBIETTIVO RICOLLOCAZIONE ARCHIVIO STORICO E PROGETTO DI RIORGANIZZAZIONE DELL'ARCHIVIO DI DEPOSITO- servizio urp, protocollo, centralino e messi

Descrizione obiettivo	La gestione in outsourcing della logistica e di tutte le funzioni organizzative e gestionali legate ai flussi documentali dell'archivio storico posto presso il magazzino comunale di via Regina Niero, rappresenta un'opportunità di efficientamento del servizio e un abbattimento dei costi diretti ed indiretti legati alle attività d'archivio e alla gestione degli immobili a ciò destinati.
Risultati attesi	Richiesta della prescritta autorizzazione allo spostamento dell'archivio alla Soprintendenza Archivistica per il Veneto entro il 30/07/2016. Trasferimento del materiale archivistico mediante affidamento del servizio: entro due mesi dall'ottenimento dell'autorizzazione di cui sopra.
Tempi di realizzazione	vedi sopra
Indicatori di risultato	Completamento del trasferimento della documentazione in outsourcing della logistica e di tutte le funzioni organizzative e gestionali relative all'archivio storico. Ricognizione del materiale depositato nei vari uffici con lo scopo di progettare l'organizzare della definitiva collocazione in locale idoneo dell'archivio di deposito.

Obiettivo n. 1: Politiche a favore della comunicazione

Descrizione

Si intende garantire, con gli attuali standard:

Si cureranno gli aspetti amministrativi e i rapporti con la Ditta che pubblica il bollettino informativo “Qui Martellago”, nonché la fornitura alla stessa di tutto il materiale informativo da pubblicare nel notiziario.

Indicatore annuo.

Nel 2015 si è pubblicato un solo numero del notiziario per la modalità di assegnazione del servizio che doveva tener conto dell’approvazione dell’Albo fornitori e nel contempo a causa dell’assenza della dipendente addetta al servizio.

Indicatori 2015:

N. Edizioni bollettino informativo “Qui Martellago”	1
---	---

Indicatori previste 2016:

N. Edizioni bollettino informativo “Qui Martellago”	2
---	---

Indicatori previste 2017:

N. Edizioni bollettino informativo “Qui Martellago”	2
---	---

Indicatori previste 2018:

N. Edizioni bollettino informativo “Qui Martellago”	2
---	---

Fonte del dato	Servizio urp
Responsabile	Sonia Dott. Pattaro

CAPITOLI SPESA

Missione 1 Servizi istituzionali, generali e di gestione

Programma 11 Altri servizi generali

Cap. 6500 “Spese per pubbliche relazioni e per informazioni sull’attività del Comune - prestazioni di servizi”

Obiettivo n. 2: Messi - Protocollo

descrizione

Si intende garantire, con gli attuali standard:

_ il servizio di informazione al pubblico e protocollo giornaliero della posta in entrata nonché spedizione giornaliera della posta in uscita;

_ lo scaricamento quotidiano della posta pervenuta all'indirizzo e-mail generale del Comune (info@comune.martellago.ve.it) con inoltro stesso mezzo agli uffici interessati ed inoltro al protocollo, se del caso;

_ gestione della posta pec del Comune, in entrata ed in uscita da e per tutte le aree;

_ assolvimento dei servizi di notificazione e pubblicazione atti all'Albo Pretorio on Line del Comune;

_ gestione del servizio di protocollo informatico con inserimento di copia scannerizzata della posta pervenuta.

Gli indicatori sono basati su dati rilevati dagli anni pregressi. Il numero di “pratiche” può tuttavia subire delle variazioni, anche notevoli, in quanto non dipendente completamente da fattori interni al Servizio.

Indicatori 2015:

N. atti pubblicati all'Albo Pretorio	1994
N. atti protocollati in entrata	18907
N. atti protocollati in uscita/interni	13660
N. atti notificati	954
N. avvisi cartacei diffusi nell'anno	36

Indicatori previsti 2016:

N. atti pubblicati all'Albo Pretorio	2.100
N. atti protocollati in entrata	17.700
N. atti protocollati in uscita/interni	13.200
N. atti notificati	900
N. avvisi cartacei diffusi nell'anno	--

Indicatori previsti 2017:

N. atti pubblicati all'Albo Pretorio	2.100
N. atti protocollati in entrata	17.700
N. atti protocollati in uscita/interni	13.200
N. atti notificati	900
N. avvisi cartacei diffusi nell'anno	--

Indicatori previsti 2018:

N. atti pubblicati all'Albo Pretorio	2.100
N. atti protocollati in entrata	17.700
N. atti protocollati in uscita/interni	13.200
N. atti notificati	900
N. avvisi cartacei diffusi nell'anno	--

Fonte del dato	Servizio Urp, Protocollo, Centralino e Messi
Responsabile	Sonia Dott. Pattaro

CAPITOLI SPESA

Missione 1 Servizi istituzionali, generali e di gestione

Programma 2 Segreteria generale

Cap. 19507 "Spese postali uffici comunali e di notifica"

CAPITOLI ENTRATA

Cap. 55000 "Diritti di notificazione atti"

Obiettivo n. 3: Politiche a favore della comunicazione interna ed esterna attraverso canali multimediali

Descrizione

Si intende garantire, con gli attuali standard:

nei limiti delle risorse assegnate, l'aggiornamento continuo del sito web istituzionale, del social network e dell'invio delle newsletters.

Nel 2014 si darà avvio allo studio e alla progettazione del restyling del sito. L'innovazione del sito si realizzerà a decorrere dal 2015.

In particolare durante l'anno dovranno essere attuati:

- 1) l'aggiornamento tempestivo del sito web comunale
- 2) invio delle newsletters
- 3) l'aggiornamento del social network (Facebook)

Gli indicatori sono basati su dati rilevati dagli anni pregressi. Il numero di "pratiche" può tuttavia subire delle variazioni, anche notevoli, in quanto non dipendente completamente da fattori interni al servizio. I dati 2015 differiscono in parte da quanto preventivato a causa di un periodo di assenza della dipendente addetta alle pubblicazioni, all'invio della newsletter e all'aggiornamento dei social network.

Indicatori 2015:

N. aggiornamenti sito web	595
N. newsletters	114
N. aggiornamento social network	425

Indicatori previsti 2016:

N. aggiornamenti sito web	715
N. newsletters	137
N. aggiornamento social network	441

Indicatori previsti 2017:

N. aggiornamenti sito web	715
N. newsletters	137
N. aggiornamento social network	441

Indicatori previsti 2018:

N. aggiornamenti sito web	715
N. newsletters	137
N. aggiornamento social network	441

Fonte del dato	Servizio Urp, Protocollo, Centralino e Messi
Responsabile	dott. Sonia Pattaro

SETTORE SERVIZI SOCIALI

Responsabile Ass. Soc. Paola Stradiotto

SERVIZIO SERVIZI SOCIALI

Risorse di personale assegnate

Categoria	Nome e Cognome	Profilo	note
D	Biancamaria Bruna	Istruttore direttivo assistente sociale	Tempo pieno
D	Rosella Tosatto	Istruttore direttivo assistente sociale	Tempo pieno
D	Antonella Povelato	Istruttore direttivo amministrativo contabile	Part time 50%
C	Angela Torretti	Istruttore amministrativo contabile	Tempo pieno
B	Maria Grazia Francescato	Esecutore amministrativo	Tempo pieno

PIANO DEGLI OBIETTIVI 2016

PROGETTO RIVISITAZIONE PROCEDURA INTERNA PER ASSEGNAZIONE ALLOGGI IN EMERGENZA ABITATIVA– servizio Legale e casa in collaborazione con Servizio Sociale

Descrizione obiettivo	Individuare le forme giuridiche idonee per l'assegnazione temporanea di alloggi a persone in stato di necessità in esecuzione alla disciplina regionale.
Risultati attesi	Dare la più corretta forma giuridica agli atti di concessione/uso al fine di evitare possibili contenziosi i fase di rilascio degli alloggi
Tempi di realizzazione	Entro il 31.12.2016
Indicatori di risultato	Predisporre i format di contratto/convenzione d'uso precario da far sottoscrivere ai beneficiari.

SOSTEGNO SOCIALE – Servizio Sociale

Descrizione obiettivo	Ricognizione dell'attuale situazione dei ricoveri di anziani, disabili, disadattati e minori in strutture protette con spesa a carico del comune in tutto o in parte.
Risultati attesi	Raggiungimento di economie di gestione
Tempi di realizzazione	Entro il 31.12.2016
Indicatori di risultato	Relazione puntuale, per ciascun ricoverato, degli attuali costi che il comune sostiene e la verifica della possibilità di spostamento dell'assistito in strutture, a parità di prestazioni, più economicamente convenienti.

Obiettivo n. 1: Politiche a favore dei giovani

Descrizione

Si intende garantire, con gli attuali standard:

L'Amministrazione Comunale si prefigge la realizzazione di tutta una serie di interventi educativi, sociali e di sostegno psicologico all'interno del territorio comunale, in collaborazione con un soggetto esterno che opera nel settore, in coerenza con quanto previsto dal DUP o dagli atti di Giunta, tesi alla promozione di percorsi di cittadinanza attiva e del benessere della comunità locale con particolare interesse per quei soggetti appartenenti alla fasce cosiddette deboli specialmente i minori, anche al fine di evitare istituzionalizzazioni improprie.

Tali progetti denominati: Sestante Baby, per i ragazzi delle scuole primarie, Sestante Junior per i ragazzi delle scuole secondarie di primo grado e Sestante Senior per i ragazzi delle superiori, intendono intervenire in caso di difficoltà anche scolastiche il più precocemente possibile con l'obiettivo di evitare che si cronicizzino e che diventino motivo di esclusione scolastica. Vengono inoltre realizzati dei progetti, sempre con le stesse finalità quali l'educativa di strada e domiciliare, oltre a tutta una serie di attività indirizzate allo scambio e al confronto tra genitori con l'eventuale presenza di appositi professionisti rispetto alle problematiche incontrate nel rapporto con i figli in età adolescenziale. Altri progetti sono stati realizzati sulla base delle necessità emerse dal territorio quali Educherete, l'Osservatorio sulla condizione giovanile ed altre collaborazioni per la realizzazione di eventi rivolti alla popolazione giovanile, nonché la collaborazione con le scuole, in particolare con delle classi altamente problematiche. Tutti questi progetti non vengono realizzati in maniera separata, ma costituiscono un insieme di attività coordinate, il cui obiettivo finale vorrebbe, attraverso la promozione dell'agio, contribuire a migliorare la qualità della vita dei cittadini e del territorio nel suo complesso.

Indicatori 2015:

Attività a favore di minori, giovani e della comunità	
n. progetti	10
n. utenti raggiunti	250

Indicatori previsti 2016:

Attività a favore di minori, giovani e della comunità	
n. progetti	10
n. utenti raggiunti	250

Indicatori previsti 2017:

Attività a favore di minori, giovani e della comunità	
n. progetti	10
n. utenti raggiunti	250

Indicatori previsti 2018:

Attività a favore di minori, giovani e della comunità	
n. progetti	10
n. utenti raggiunti	250

Fonte del dato	Servizi sociali
Responsabile	Paola Ass. Soc. Stradiotto

CAPITOLI SPESA

Missione 6 Politiche giovanili, sport e tempo libero

Programma 2 Giovani

Cap. 264501 "Spese per la promozione e la prevenzione di attività rivolte ai giovani e ai minori in difficoltà"

CAPITOLI ENTRATA

Cap. 59006 "Modalità di fruizione dei servizi educativi di promozione e prevenzione rivolti alla fascia giovanile"

Cap. 21000 "Contributi dalla Regione Veneto per rimborso spese di prevenzione e lotta contro la droga"

Obiettivo n. 2: Asili nido

Descrizione

Si intende garantire, con gli attuali standard:

L'obiettivo è quello di offrire alle famiglie, i cui genitori generalmente lavorano entrambi, la possibilità di collocare i propri figli, in un' idonea struttura di asilo nido, da un età che va dai 3 mesi ai 3 anni, in un orario di apertura che va dalle ore 7.30 alle ore 17.00. Il servizio naturalmente non è da considerarsi mero parcheggio, ma coinvolge sia i minori che le proprie famiglie in idonee attività ludico ed educative tendenti a favorire un'armoniosa crescita del minore stesso. L'attuale gestione è stata affidata alla cooperativa sociale Codess di Padova, in base ad una convenzione di durata decennale, che dovrebbe terminare a luglio 2016, in quanto la cooperativa ha effettuato, con fondi propri, degli investimenti che hanno permesso, nel 2006, di ampliare l'asilo nido portando la ricettività della struttura da 30 a 50 posti.

Indicatori 2015:

N. asili nido sostenuti	1
N. frequenza media mensile	39

Indicatori previsti 2016:

N. richieste dati provenienti da altri enti gestiti con istruttoria	4
N. riunioni-ispezioni presso la struttura da parte dell'Ufficio Servizi Sociali e incontri con singoli o gruppi riguardanti la retta ed eventuali modifiche al Regolamento	8

Indicatori previsti 2017:

N. richieste dati provenienti da altri enti gestiti con istruttoria	4
N. riunioni-ispezioni presso la struttura da parte dell'Ufficio Servizi Sociali e incontri con singoli o gruppi riguardanti la retta ed eventuali modifiche al Regolamento	8

Indicatori previsti 2018:

N. richieste dati provenienti da altri enti gestiti con istruttoria	4
N. riunioni-ispezioni presso la struttura da parte dell'Ufficio Servizi Sociali e incontri con singoli o gruppi riguardanti la retta ed eventuali modifiche al Regolamento	8

Fonte del dato	Servizio Sociale
Responsabile	Paola Ass. Soc. Stradiotto

Obiettivo n. 3: Minori

Descrizione

Si intende garantire, con gli attuali standard:

Garantire a quei minori che si trovano in stato di disagio psico-sociale in quanto appartenenti a famiglie multiproblematiche, tutta una serie di tutele che possa garantire una crescita più armoniosa e serena.

Indicatori 2015:

n. indagini sociali per autorità giudiziaria	19
n. affidi familiari	13
n. inserimenti in comunità minori	8

n. UVMD tutela minori (MOM)	25
n. rette minori in istituti da sostenere	7

Indicatori previsti 2016:

n. indagini sociali per autorità giudiziaria	19
n. affidi familiari	13
n. inserimenti in comunità minori	4
n. UVMD tutela minori (MOM)	25
n. rette minori in istituti da sostenere	4

Indicatori previsti 2017:

n. indagini sociali per autorità giudiziaria	19
n. affidi familiari	13
n. inserimenti in comunità minori	4
n. UVMD tutela minori (MOM)	25
n. rette minori in istituti da sostenere	4

Indicatori previsti 2018:

n. indagini sociali per autorità giudiziaria	19
n. affidi familiari	13
n. inserimenti in comunità minori	4
n. UVMD tutela minori (MOM)	25
n. rette minori in istituti da sostenere	4

Fonte del dato	Servizi sociali
Responsabile	Paola Ass. Soc. Stradiotto

CAPITOLI SPESA

Missione 12 Diritti sociali, politiche sociali e famiglia

Programma 1 Interventi per l'infanzia e i minori e per asili nido

Cap. 256500 "Gestione asilo nido - servizio in appalto (S.D.I.)"

Cap. 257500 "Rette di ricovero di minori in istituti"

Cap. 267501 "Spese per frequenza in colonie climatiche e centri estivi gestiti da terzi (S.D.I.)"

Cap. 271500 "Affido familiare"

Cap. 271501 "Collaborazione per minori con associazioni di volontariato e solidarietà familiare"

Programma 7 Programmazione e governo della rete dei servizi sociosanitari e sociali

Cap. 261500 "Incarichi professionali per prestazioni di servizi - servizio servizi sociali"

CAPITOLI ENTRATA

Cap. 19000 "Contributi dalla Regione Veneto per funzionamento asili nido - L.R. n. 32/1990 (S.D.I.)"

Cap. 45001 "Proventi asilo nido (S.D.I.)"

Cap. 45002 "Proventi soggiorni climatici minori (S.D.I.)"

Cap. 58900 "Quote di compartecipazione ai servizi assistenziali - ricoveri di minori in istituti"

Obiettivo n. 3: Disabilità

Descrizione

Si intende garantire, con gli attuali standard:

Assicurare adeguato sostegno a soggetti con disabilità, anche in collaborazione attiva con gli enti predisposti ed in particolare con l'A ulss n.13 e la regione. Inoltre attraverso l'assistenza domiciliare comunale, una serie di interventi quali l'igiene personale, piccoli lavori domestici, la spesa, la preparazione dei pasti o l'accompagnamento dal medico o per visite medico specialistiche, che possano permettere alla persona in difficoltà di rimanere presso il proprio domicilio. Qualora ciò non sia possibile l'Amministrazione comunale provvede ad integrare la retta per il ricovero in apposito istituto.

Indicatori 2015:

n. integrazioni rette di ricovero per disabili	9
n. utenti assistiti a vario titolo	110
n. U.V.M.D. (disabili)	20

Indicatori previste 2016:

n. integrazioni rette di ricovero per disabili	9
n. utenti assistiti a vario titolo	110
n. U.V.M.D. (disabili)	20

Indicatori previste 2017:

n. integrazioni rette di ricovero per disabili	9
n. utenti assistiti a vario titolo	110
n. U.V.M.D. (disabili)	20

Indicatori previste 2018:

n. integrazioni rette di ricovero per disabili	9
n. utenti assistiti a vario titolo	110
n. U.V.M.D. (disabili)	20

Fonte del dato	Servizi sociali
Responsabile	Paola Ass. Soc. Stradiotto

Obiettivo n. 4: Superamento barriere architettoniche

Descrizione

Si intende garantire, con gli attuali standard:

Istruire le domande presentate dai cittadini per ottenere un rimborso su interventi di superamento delle barriere architettoniche effettuati sull'abitazione di residenza o sul mezzo di locomozione con invio fabbisogno in Regione per il riparto dei fondi.

Indicatori 2015:

n. domande presentate	1
n. domande istruite	1

Indicatori previsti 2016:

n. domande presentate	1
n. domande istruite	1

Indicatori previsti 2017:

n. domande presentate	1
n. domande istruite	1

Indicatori previsti 2018:

n. domande presentate	1
n. domande istruite	1

Fonte del dato	Servizi sociali
Responsabile	Paola Ass. Soc. Stradiotto

Obiettivo n. 5: Interventi per gli anziani*descrizione***Si intende garantire, con gli attuali standard:**

1. Servizio assistenza domiciliare, accompagnamento e fornitura di pasti caldi a domicilio.
2. Attività di segretariato ed informazione sociale, domande di accesso a servizi e contributi vari.
3. Istruttoria per inserimento in strutture residenziali e semiresidenziali di anziani.
4. Contributi a favore di anziani non autosufficienti assistiti a domicilio.
5. Servizi di assistenza agli anziani: elaborazione e realizzazione progetti personalizzati.
6. Verifiche periodiche dell'andamento dei progetti assistenziali di inserimento in struttura residenziale o semiresidenziale

Indicatori 2015:

n. fascicoli aperti per assegni di cura	148
n. contributi sollievo	15
n. contributi di assistenza economica comunali	6
n. integrazione rette di ricovero per anziani	3
n. utenti telesoccorso	39
n. utenti agevolazioni TAR SU	5
Distribuzione pasti caldi:	4
n. totale domande ed U.V.M.D. (anziani)	158
n. tessere di viaggio agevolate	21
Assistenza domiciliare:	
n. assistiti	54
n. ore erogate nell' anno dalle assistenti domiciliari	10.966

Indicatori previsti 2016:

n. fascicoli aperti per assegni di cura	148
n. contributi sollievo	15
n. contributi di assistenza economica comunali	6
n. integrazione rette di ricovero per anziani	2
n. utenti telesoccorso	39

n. utenti agevolazioni TAR SU	5
Distribuzione pasti caldi:	3
n. totale domande ed U.V.M.D. (anziani)	158
n. tessere di viaggio agevolate	21
Assistenza domiciliare:	
n. assistiti	54
n. ore erogate nell' anno dalle assistenti domiciliari	10.900

Indicatori previsti 2017:

n. fascicoli aperti per assegni di cura	148
n. contributi sollievo	15
n. contributi di assistenza economica comunali	6
n. integrazione rette di ricovero per anziani	2
n. utenti telesoccorso	39
n. utenti agevolazioni TAR SU	5
Distribuzione pasti caldi:	3
n. totale domande ed U.V.M.D. (anziani)	158
n. tessere di viaggio agevolate	21
Assistenza domiciliare:	
n. assistiti	54
n. ore erogate nell' anno dalle assistenti domiciliari	10.900

Indicatori previsti 2018:

n. fascicoli aperti per assegni di cura	148
n. contributi sollievo	15
n. contributi di assistenza economica comunali	6
n. integrazione rette di ricovero per anziani	2
n. utenti telesoccorso	39
n. utenti agevolazioni TAR SU	5
Distribuzione pasti caldi:	3
n. totale domande ed U.V.M.D. (anziani)	158
n. tessere di viaggio agevolate	21
Assistenza domiciliare:	
n. assistiti	54
n. ore erogate nell' anno dalle assistenti domiciliari	10.900

Fonte del dato	Servizi sociali
Responsabile	Paola Ass. Soc. Stradiotto

CAPITOLI SPESA

Missione 12 Diritti sociali, politiche sociali e famiglia

Programma 2 Interventi per la disabilità

Cap. 262502 "Rette istituti per ricovero disabili e disadattati"

Cap. 270600 "Interventi sperimentali per il sollievo a favore di famiglie che assistono persone con disabilità (cap E 20600)"

Cap. 270700 "Contributi a favore di famiglie che assistono persone non autosufficienti - D.G.R. n. 1338/2013 (cap E 20800)"

Cap. 274500 "Contributi a privati per eliminazione delle barriere architettoniche - L.R. n. 13/1989 (cap E 22000)"

Cap. 274501 "Contributi a privati per eliminazione delle barriere architettoniche e per favorire la vita di relazione - L.R. n. 16/2007 (cap E 22001)"

Programma 3 Interventi per gli anziani

Cap. 262501 "Rette case di riposo per ricovero anziani"

Programma 4 Interventi per soggetti a rischio di esclusione sociale

Cap. 263500 "Assistenza domiciliare alle persone bisognose"

CAPITOLI ENTRATA

Cap. 20600 "Interventi sperimentali per il sollievo a favore di famiglie che assistono persone con disabilità (cap S 270600)"

Cap. 20800 "Trasferimenti da ulss a favore di famiglie che assistono persone non autosufficienti - D.G.R. n. 1338/2013 (cap s 270700)"

Cap. 22000 "Contributo dalla Regione Veneto per eliminazione barriere architettoniche - L.R. n. 13/1989 (cap S 274500)"

Cap. 22001 "Contributo dalla Regione Veneto per eliminazione barriere architettoniche - L.R. n. 16/2007 (cap S 274501)"

Cap. 59002 "Quote di compartecipazione ai servizi assistenziali - ricoveri di disabili e disadattati in istituti"

Cap. 59003 "Quote di compartecipazione ai servizi assistenziali - ricoveri di anziani in case di riposo"

Cap. 59004 "Rimborso somma dalle case di riposo beneficiarie di contributi regionali"

Obiettivo n. 6: Interventi per soggetti a rischio di esclusione sociale

Descrizione

Si intende garantire, con gli attuali standard

Sostenere le persone in disagio socio-economico, sia perché prive di una rete parentale che li possa sostenere sia perché prive di un' adeguata occupazione. Rientrano in questa categoria le persone affette da patologie psichiatriche e gli immigrati, che sempre in numero maggiore si rivolgono ai servizi, come conseguenza della congiuntura economica negativa.

Indicatori 2015:

n. persone in disagio socio-economico	237
---------------------------------------	-----

Indicatori previsti 2016:

n. persone in disagio socio-economico	240
---------------------------------------	-----

Indicatori previsti 2017:

n. persone in disagio socio-economico	240
---------------------------------------	-----

Indicatori previsti 2018:

n. persone in disagio socio-economico	240
---------------------------------------	-----

Fonte del dato	Servizi sociali
Responsabile	Paola Ass. Soc. Stradiotto

Obiettivo n. 7: Interventi per le famiglie

descrizione

Si intende garantire, con gli attuali standard:

L'istruttoria di pratiche per l'ottenimento di contributi "al nucleo" (con almeno 3 figli) e "assegni di maternità" contributi che poi vengono erogati dall'Inps. Il Comune istruisce, altresì, le pratiche per famiglie numerose (con più di quattro figli) o bandi per contributi a supporto delle famiglie emanati dalla Regione Veneto come ad esempio "Buoni Famiglia", "Emergenza sociale"

Indicatori 2015:

n. pratiche nucleo numeroso	29
n. pratiche assegni di maternità	21

Indicatori previsti 2016:

n. pratiche nucleo numeroso	29
n. pratiche assegni di maternità	21

Indicatori previsti 2017:

n. pratiche nucleo numeroso	29
n. pratiche assegni di maternità	21

Indicatori previsti 2018:

n. pratiche nucleo numeroso	29
-----------------------------	----

n. pratiche assegni di maternità	21
----------------------------------	----

Fonte del dato	Servizi sociali
Responsabile	Paola Ass. Soc. Stradiotto

Obiettivo n. 8: Sostegni economici per il diritto alla casa

descrizione

Si intende garantire, con gli attuali standard:

Favorire interventi di sostegno economico e diritto all'abitazione, in particolare la gestione pratiche di richiesta contributi per abitazioni in locazione, generalmente con fondi regionali.

Indicatori 2015:

n. domande di contributi per affitto presentate	62
n. domande di contributi per affitto accolte	62
n. domande di contributi per affitto escluse	0

Indicatori previsti 2016:

n. domande di contributi per affitto presentate	60
n. domande di contributi per affitto accolte	60
n. domande di contributi per affitto escluse	0

Indicatori previsti 2017:

n. domande di contributi per affitto presentate	60
n. domande di contributi per affitto accolte	60
n. domande di contributi per affitto escluse	0

Indicatori previsti 2018:

n. domande di contributi per affitto presentate	60
n. domande di contributi per affitto accolte	60
n. domande di contributi per affitto escluse	0

Fonte del dato	Servizi sociali
Responsabile	Paola Ass. Soc. Stradiotto

Obiettivo n. 9: iniziative a favore dell'occupazione.

descrizione

Per il sostegno dei lavoratori inoccupati il Comune aderisce ai vari Progetti Regionali finalizzati all'inserimento lavorativo, per un tempo determinato, di persone fuori dal mondo del lavoro e che non godono di agevolazioni sociali, non necessariamente in carico ai Servizi Sociali. Ha inoltre attivato interventi con un soggetto esterno che opera nel settore, per realizzare un progetto di lavoro di comunità che prevede anche uno sportello di orientamento, informazione e supporto nella ricerca di un'occupazione lavorativa, denominato "Cantiere Famiglie".

Inoltre l'ufficio indirizza alle associazioni del territorio persone che attualmente sono disoccupate o che necessitano di impegnare il proprio tempo nelle attività delle stesse, per un loro reinserimento nel territorio.

Si intende garantire, con gli attuali standard:

Realizzare iniziative a sostegno di lavoratori privi di ammortizzatori sociali ed erogare contributi per prevenire situazioni di disagio sociale.

Indicatori 2015:

n. posizioni prese in carico dai servizi sociali	189
n. contributi erogati allo scopo	€ 54.102,92

Indicatori previsti 2016:

n. posizioni prese in carico dai servizi sociali e dal Cantiere famiglia	335
n. casi gestiti con progettualità comunale e/o regionale	3

Indicatori previsti 2017:

n. posizioni prese in carico dai servizi sociali e dal Cantiere famiglia	335
n. casi gestiti con progettualità comunale e/o regionale	3

Indicatori previsti 2018:

n. posizioni prese in carico dai servizi sociali e dal Cantiere famiglia	335
n. casi gestiti con progettualità comunale e/o regionale	3

Fonte del dato	Servizio Sociale
Responsabile	Paola Ass. Soc. Stradiotto

CAPITOLI SPESA

Missione 12 Diritti sociali, politiche sociali e famiglia

Programma 4 Interventi per soggetti a rischio di esclusione sociale

- Cap. 263400 "Iniziativa per famiglie in difficoltà economica"
- Cap. 263700 "Promozione di progetti sociali"
- Cap. 263701 "Servizi funebri per gli indigenti"
- Cap. 198800 "Sostegno economico a utenti per pagamento tributi sui rifiuti"
- Cap. 269500 "Interventi di primo ricovero per gli sfrattati e i senza tetto"
- Cap. 275500 "Interventi a favore di emigranti - L.R. n. 2/2003 (cap E 17000)"

Programma 5 Interventi per le famiglie

- Cap. 272500 "Minimo Vitale e contributi agli indigenti"
- Cap. 263600 "Progetti mirati di intervento a favore della domiciliarità in situazioni straordinarie (cap. E 16101)"
- Cap. 270400 "Interventi a favore delle famiglie (Cap. E 16200)"
- Cap. 270500 "Interventi a favore dei disabili sensoriali ai sensi della L.R. n. 19/1996 e della L.R. n. 11/2001, minori illegittimi e richiedenti agevolazioni di viaggio"
- Cap. 278500 "Contributi a privati per spese sociali - L.R. n. 8/1986 (cap E 15000)"
- Cap. 278800 "Iniziativa a favore di famiglie numerose (cap. E 19400)"

Programma 6 Interventi per il diritto alla casa

- Cap. 270000 "Contributi economici per pagamento affitto (cap. E 22100)"

Cap. 278000 "Contributi a favore dei cittadini per il sostegno all'accesso alle abitazioni in locazione (cap E 20500)"

Missione 15 politiche per il lavoro e la formazione professionale

Programma 3 Sostegno all'occupazione

Cap. 263800 "Trasferimenti correnti a imprese per interventi assistenziali vari"

CAPITOLI ENTRATA

Cap. 16001 "Contributi dalla Regione Veneto per il servizio di assistenza domiciliare L.R. n. 55/1982"

Cap. 17000 "Contributo dalla Regione Veneto per l'assistenza agli emigranti - L.R. n. 2/2003 (cap S 275500)"

Cap. 59001 "Quote di compartecipazione ai servizi assistenziali - assistenza domiciliare"

Cap. 16101 "Contributi da Regione Veneto per progetti mirati di intervento a favore della domiciliarità in situazioni straordinarie (cap. S 263600)"

Cap. 15000 "Contributi dalla Regione Veneto per L.R. n. 8/1986 - Contributi straordinari per spese sociali (cap S 278500)"

Cap. 16200 "Introiti da Regione Veneto per contributi alla famiglia (Cap. S 270400)"

Cap. 19400 "Contributi da Regione Veneto per famiglie numerose (cap. S 278800)"

Cap. 58500 "Rimborso anticipazioni per Minimo Vitale"

Cap. 59005 "Modalità di fruizione del servizio di trasporto sociale"

Cap. 20000 "Contributi dalla Regione Veneto per attività attinenti alle funzioni di interesse locale - L.R. n. 55/1982 e L.R. n. 11/2001"

Cap. 21800 "Contributi e trasferimenti dalla Provincia di Venezia per attività sociali"

Cap. 22200 "Contributi e trasferimenti da Enti"

Cap. 22400 "Altri contributi dalla Regione Veneto"

Cap. 21900 "Contributi da imprese per attività sociali"

Cap. 20500 "Trasferimenti regionali per il sostegno all'accesso alle abitazioni in locazione (cap S 278000)"

Cap. 22100 "Trasferimento dall'ATER per fondo sociale - L.R. n. 10/1996 (Cap S 270000)"

Obiettivo n. 10: Interventi nel campo sociale*descrizione***Si intende garantire, con gli attuali standard:**

Finanziare tutte quelle attività o servizi gestiti dall'A.Ulss 13, stabiliti o per quota abitante, ad esempio i servizi centrali e costi di gestione, progetti area famiglie/minori, inserimento dei minori in strutture tutelari, il sostegno per l'inserimento scolastico ed estivo dei disabili, centri diurni disabili, servizi integrazione lavorativa persone svantaggiate o disabili, alle varie comunità alloggio per disabili o psichiatrici, o per utente ad esempio servizio inserimento disabili presso l'asilo nido, inserimento in strutture tutelari, incentivi motivazionali utenti SIL, ed altre strutture per l'inserimento di disabili.

Adesione al piano per la gestione associata dei servizi sociali dell'A. Ulss 13 ed in particolare assunzione dell'onere relativo ai servizi da loro gestiti o coordinati, in parte sopracitati.

Indicatori 2015:

Finanziare tutte quelle attività o servizi gestiti dall'Aulss 13, stabiliti o per quota abitante, ad esempio i servizi centrali e costi di gestione, progetti area famiglie/minori, inserimento dei minori in strutture tutelari, il sostegno per l'inserimento scolastico ed estivo dei disabili, centri diurni disabili, servizi integrazione lavorativa persone svantaggiate o disabili, alle varie comunità alloggio per disabili o psichiatrici; o per utente ad esempio servizio inserimento disabili presso l'asilo nido, inserimento in strutture tutelari, incentivi motivazione utenti SIL, ed altre strutture per l'inserimento di disabili.	€ 523.490,17
--	--------------

Indicatori previsti 2016:

n. utenti inseriti nei Servizi gestiti dall'A.Ulss. n. 13 (BEP A.Ulss. n. 13)	55
n. Utenti psichiatrici e disabili gestiti all'interno del bilancio sociale A.Ulss. n. 13	6

Indicatori previsti 2017:

n. utenti inseriti nei Servizi gestiti dall'A.Ulss. n. 13 (BEP A.Ulss. n. 13)	55
n. Utenti psichiatrici e disabili gestiti all'interno del bilancio sociale A.Ulss. n. 13	6

Indicatori previsti 2018:

n. utenti inseriti nei Servizi gestiti dall'A.Ulss. n. 13 (BEP A.Ulss. n. 13)	55
n. Utenti psichiatrici e disabili gestiti all'interno del bilancio sociale A.Ulss. n. 13	6

Fonte del dato	Servizi sociali
Responsabile	Paola Ass. Soc. Stradiotto

CAPITOLI SPESA

Missione 12 Diritti sociali, politiche sociali e famiglia

Programma 7 Programmazione e governo della rete dei servizi sociosanitari e sociali

Cap. 277500 "Contributi all'Azienda ULSS 13 - L.R. n. 55/1982"

Cap. 279500 "Rimborso entrate e proventi diversi - servizio servizi sociali"

CAPITOLI ENTRATA

Cap. 22201 "Contributi e trasferimenti dall'ULSS 13 per attività sociali"

Obiettivo n. 11: Iniziative a favore associazionismo nel sociale

descrizione

Si intende garantire, con gli attuali standard:

Sostenere le associazioni che operano nel sociale sia attraverso l'erogazione di contributi economici sia attraverso una fattiva collaborazione con l'ufficio per l'organizzazione di eventuali manifestazioni.

Tra queste, il Coordinamento Enti Locali per la pace e i Diritti Umani , Associazione non riconosciuta (ente privato) senza scopo di lucro i cui soci sono Enti Locali e Regioni, che si occupa dell'organizzazione di tutta una serie di attività volte a promuovere la cultura della pace, della fraternità, nonché patrocinare le iniziative volte alla sensibilizzazione di questo diritto più rilevanti a livello nazionale.

Indicatori 2015:

n. interventi di sostegno	14
---------------------------	----

Indicatori previsti 2016:

n. interventi di sostegno economico	16
-------------------------------------	----

Indicatori previsti 2017:

n. interventi di sostegno economico	16
-------------------------------------	----

Indicatori previsti 2018:

n. interventi di sostegno economico	16
-------------------------------------	----

Fonte del dato	Servizi sociali
Responsabile	Paola Ass. Soc. Stradiotto

CAPITOLI SPESA

Missione 1 Servizi istituzionali, generali e di gestione

Programma 1 Organi istituzionali

Cap. 276700 "Pace e solidarietà - trasferimenti"

Missione 12 Diritti sociali, politiche sociali e famiglia

Programma 8 Cooperazione e associazionismo

Cap. 276500 "Contributi ad istituzioni ed associazioni per servizi sociali"

Cap. 276600 "Contributi ad associazioni per l'espletamento di attività di volontariato rivolte ad anziani, disabili e minori"

SETTORE ASSETTO DEL TERRITORIO

Responsabile Arch. Nadia Rossato

SERVIZIO URBANISTICA E SIT

Risorse di personale assegnate

Categoria	Nome e Cognome	Profilo	note
D	Lorenzo Torricelli	Istruttore direttivo tecnico	Tempo pieno
C	Raffaella Maran	Istruttore tecnico	Tempo pieno (dal 01.11.2015, con Determina n. 759/2015, assegnata per 1 giorno la settimana al servizio Attività Produttive e al Servizio SUAP; dal 9.05.2016, con Determina n. 400/2016, assegnata per 1 giorno la settimana al servizio CED)
C	Giovanni Rizzato	Istruttore tecnico	Tempo pieno (dal 15.06.2009, con Determina del Direttore Generale n. 4, assegnato per 1 giorno alla settimana al servizio CED; dal 01.11.2015, con Determina n. 759/2015, assegnato per 1 giorno la settimana al servizio Attività Produttive e al Servizio SUAP)

Limiti di spesa da osservare

Norma di legge	Descrizione	Importo limite massimo di spesa
Art.46,commi 2 e 3, L. n. 133/2008	Incarichi individuali	11.300,00
Codifica Piano dei conti	descrizione	Importo e destinazione
1.03.02.11.000	Prestazioni professionali e specialistiche	11.300,00 (cap. 245600 e 247501)

PIANO DEGLI OBIETTIVI 2016

RICOGNIZIONE AREE FABBRICABILI - servizio Urbanistica, servizio Edilizia Privata e servizio Tributi

Descrizione obiettivo	<p>Servizio Urbanistica: Ricognizione delle aree con potenzialità edificatoria individuate nel Piano degli Interventi n. 2 da parte del Servizio Urbanistica. Trasmissione delle schede di ciascuna area al servizio Tributi entro il mese di settembre 2016. Supporto al servizio Tributi alla individuazione dei più probabili valori commerciali delle aree edificabili sulla scorta delle elaborazioni svolte in occasione del suddetto PI n. 2.</p> <p>Servizio Edilizia Privata: Rilevazione di tutti gli interventi edilizi di nuova costruzione ed ampliamento che comportano, per le aree interessate in seguito al rilascio del Permesso a Costruire/D.I.A., la natura di area fabbricabile ai sensi dell'art. 31 co. 20 della L. 289/2002. Trasmissione dei dati volumetrici degli interventi di cui ai titoli abilitativi al servizio Tributi entro il mese di settembre 2016.</p> <p>Servizio Tributi: Verifica delle singole aree anche retroattiva da parte del servizio tributi ed eventuale emissione dei relativi avvisi di accertamento entro il 31.12.2016 delle annualità accertabili.</p>
Risultati attesi	Censimento aree edificabili e rilevazione degli interventi edilizi di nuova costruzione ed ampliamento derivanti da interventi edilizi.
Tempi di realizzazione	Coincidenti con le date riportate nella descrizione dell'obiettivo
Indicatori di risultato	<p>Per il servizio Urbanistica: data di effettiva consegna al servizio Tributi della ricognizione delle aree.</p> <p>Per il servizio Edilizia privata: data di effettiva consegna al servizio Tributi della rilevazione di tutti gli interventi edilizi di nuova costruzione e ampliamento rilasciati nel 2016.</p> <p>Per il servizio Tributi: numero richieste di chiarimento inviati ai contribuenti che non hanno effettuato correttamente i versamenti dei tributi comunali.</p>

DISTRETTO COMMERCIALE DI MARTELLAGO E PIANO DI SICUREZZA – servizio Lavori Pubblici, servizio Commercio-Attività Produttive, servizio Urbanistica e Suap

Descrizione obiettivo	Nell'ambito del Accordo di Partenariato denominato " <i>Martellago fra terra e acqua</i> " dotare il territorio di un sistema di videosorveglianza al fine di tutelare la sicurezza dei cittadini e del patrimonio pubblico e privato.
Risultati attesi	Miglioramento della sicurezza urbana da attuare secondo un progetto generale da realizzare per stralci sulla base delle effettive disponibilità economiche (1°stralcio-spesa prevista € 250.000,00)
Tempi di realizzazione	entro giugno 2016 (1°stralcio) - Dicembre 2017
Indicatori di risultato	approvazione schema di convenzione da stipulare tra il Comune di Martellago e l'Unione dei comuni del miranese per il conferimento delle funzioni necessarie per l'attuazione del progetto di cui sopra. Stipula della convenzione Entro il 31.12.2016 versamento del contributo all'Unione dei Comuni del miranese in esecuzione della convenzione.

Obiettivo n. 1: Servizio Urbanistica

descrizione

Si intende garantire, con gli attuali standard:

- l'attuazione del PRG/PI nonché l'attuazione del PAT assumendo gli atti necessari per la redazione dei PI 2013-2018;
- l'efficace coordinamento dei vari strumenti programmatori territoriali per una corretta applicazione delle norme sul territorio,
- la conclusione di accordi pubblico privati (ai sensi degli artt. 6 e 7 LR 11/2004), la stipula di convenzioni urbanistiche per il completamento delle aree di espansione previste nel PRG;
- l'aggiornamento cartografico degli strumenti di pianificazione;
- l'attività di pianificazione urbanistica;
- la gestione dell'Edilizia Residenziale Pubblica nelle lottizzazioni.

Mantenimento degli attuali livelli di erogazione dei servizi del Servizio Urbanistica e SIT attraverso la gestione degli strumenti urbanistici, il rilascio dei certificati di destinazione urbanistica, l'attestazioni della sussistenza o meno di vincoli paesaggistici o monumentali,

Ricevimento, deposito frazionamenti catastali.

Formazione ed implementazione del SIT intranet con tematismi relativi alla pianificazione, all'accatastamento di terreni, fabbricati, alla toponomastica, alla numerazione civica (tenuta dello stradario e civiciario).

Collaborazione con gli uffici Edilizia Privata, Anagrafe, Tributi per l'implementazione del Sistema Informativo Territoriale del Comune di Martellago e con l'ufficio Lavori Pubblici per la programmazione delle opere pubbliche in conformità allo strumento urbanistico.

Indicatori 2015:

N. commissioni urbanistiche convocate	6
N. pratiche sottoposte all'esame della commissione urbanistica	10
N. richieste di accesso agli atti evase	5
N. piani attuativi di iniziativa privata/pubblica adottati	2
N. piani attuativi di iniziativa privata/pubblica approvati	2
N. certificati di destinazione urbanistica rilasciati	64
N. attestazioni di conformità urbanistica rilasciate	0
N. frazionamenti depositati	44
N. accordi pubblico privati (art. 6-7 LR11/04)	58
N. aggiornamento S.I.T. base catastale	5
N. aggiornamento S.I.T. per attribuzione toponomastica e numeri civici	2
N. aggiornamento S.I.T. per tematismi urbanistici	1
N. aggiornamento S.I.T. per tematismi di altri settori/servizi	0

Indicatori previsti 2016:

N. commissioni urbanistiche convocate	4
N. pratiche sottoposte all'esame della commissione urbanistica	4
N. richieste di accesso agli atti evase	4
N. piani attuativi di iniziativa privata/pubblica adottati	1
N. piani attuativi di iniziativa privata/pubblica approvati	1
N. certificati di destinazione urbanistica rilasciati	50
N. attestazioni di conformità urbanistica rilasciate	0
N. frazionamenti depositati	20
N. accordi pubblico privati (art. 6-7 LR11/04)	0

N. aggiornamento S.I.T. base catastale	2
N. aggiornamento S.I.T. per attribuzione toponomastica e numeri civici	1
N. aggiornamento S.I.T. per tematismi urbanistici	1
N. aggiornamento S.I.T. per tematismi di altri settori/servizi	0

Indicatori previsti 2017:

N. commissioni urbanistiche convocate	4
N. pratiche sottoposte all' esame della commissione urbanistica	4
N. richieste di accesso agli atti evase	4
N. piani attuativi di iniziativa privata/pubblica adottati	1
N. piani attuativi di iniziativa privata/pubblica approvati	1
N. certificati di destinazione urbanistica rilasciati	50
N. attestazioni di conformità urbanistica rilasciate	0
N. frazionamenti depositati	20
N. accordi pubblico privati (art. 6-7 LR11/04)	0
N. aggiornamento S.I.T. base catastale	2
N. aggiornamento S.I.T. per attribuzione toponomastica e numeri civici	1
N. aggiornamento S.I.T. per tematismi urbanistici	1
N. aggiornamento S.I.T. per tematismi di altri settori/servizi	0

Indicatori previsti 2018:

N. commissioni urbanistiche convocate	4
N. pratiche sottoposte all' esame della commissione urbanistica	4
N. richieste di accesso agli atti evase	4
N. piani attuativi di iniziativa privata/pubblica adottati	1
N. piani attuativi di iniziativa privata/pubblica approvati	1
N. certificati di destinazione urbanistica rilasciati	50
N. attestazioni di conformità urbanistica rilasciate	0
N. frazionamenti depositati	20
N. accordi pubblico privati (art. 6-7 LR11/04)	0
N. aggiornamento S.I.T. base catastale	2
N. aggiornamento S.I.T. per attribuzione toponomastica e numeri civici	1
N. aggiornamento S.I.T. per tematismi urbanistici	1
N. aggiornamento S.I.T. per tematismi di altri settori/servizi	0

Fonte del dato	Servizio Urbanistica e SIT
Responsabile	Arch. Nadia Rossato

CAPITOLI SPESA

Missione 8 Assetto del territorio ed edilizia abitativa

Programma 1 Urbanistica e assetto del territorio

Cap. 245600 "Incarichi professionali per prestazioni di servizi - servizio urbanistica e S.I.T."

Cap. 247501 "Presentazione del PAT/PI - prestazioni di servizi"

Cap. 248502 "Rimborso entrate a privati - servizio Urbanistica e S.I.T."

Cap. 344506 "Acquisizione di aree di lottizzazione in eccesso agli standard minimi previsti"

Cap. 391502 "Incarichi professionali per redazione Piano degli Interventi e Piano Assetto del Territorio"

Cap. 380000 "Contributi agli investimenti a Consorzi di enti locali"

CAPITOLI ENTRATA

Cap. 26001 "Diritti di segreteria su atti - servizio Urbanistica e S.I.T."

Cap. 62800 "Contributo da Regione Veneto per SIT - finanziamento spese di investimento"

Cap. 62100 "PEEP - PIP - modifica titolo di godimento e convenzioni in diritto di proprietà"

Cap. 68501 "Liberalizzazione aree nel Peep A1 di Martellago"

Cap. 67007 "Corresponsione oneri urbanizzazione in luogo della realizzazione di standard (cap S 344507)"

Cap. 62400 "Entrate da perequazione urbanistica"

Obiettivo n. 2: Edilizia convenzionale residenziale pubblica*descrizione***Si intende garantire, con gli attuali standard:****Garantire**, nelle lottizzazioni di PRG, la realizzazione degli interventi agli alloggi dell'Edilizia Residenziale Pubblica da parte di operatori privati.**Assicurare**: l'attestazione del prezzo massimo di vendita degli alloggi di Edilizia Residenziale Pubblica e la verifica dei requisiti degli aspiranti acquirenti.**Collaborazione**: con l'ufficio casa.**Indicatori 2015:**

N. attestazione requisiti ERP	11
N. determinazioni prezzo massimo di cessione alloggi ERP	8

Indicatori previsti 2016:

N. attestazione requisiti ERP	2
N. determinazioni prezzo massimo di cessione alloggi ERP	2

Indicatori previsti 2017:

N. attestazione requisiti ERP	2
N. determinazioni prezzo massimo di cessione alloggi ERP	2

Indicatori previsti 2018:

N. attestazione requisiti ERP	2
N. determinazioni prezzo massimo di cessione alloggi ERP	2

Fonte del dato	Servizio Urbanistica e SIT
Responsabile	Arch. Nadia Rossato

SERVIZIO COMMERCIO E ATTIVITA' PRODUTTIVE

Risorse di personale assegnate

Categoria	Nome e Cognome	Profilo	note
C	Marilena Favaretto	Istruttore amministrativo contabile	Tempo pieno fino al 30.06.2016
C	Raffaella Maran	Istruttore tecnico	Tempo pieno (dal 01.11.2015, con Determina n. 759/2015, assegnata per 1 giorno la settimana al servizio Attività Produttive e al Servizio SUAP; dal 9.05.2016, con Determina n. 400/2016, assegnata per 1 giorno la settimana al servizio CED)
C	Giovanni Rizzato	Istruttore tecnico	Tempo pieno (dal 15.06.2009, con Determina del Direttore Generale n. 4, assegnato per 1 giorno alla settimana al servizio CED; dal 01.11.2015, con Determina n. 759/2015, assegnato per 1 giorno la settimana al servizio Attività Produttive e e al Servizio SUAP)

DISTRETTO COMMERCIALE DI MARTELLAGO E PIANO DI SICUREZZA – servizio Lavori Pubblici, servizio Commercio-Attività Produttive, servizio Urbanistica e Suap

Descrizione obiettivo	Nell'ambito del Accordo di Partenariato denominato " <i>Martellago fra terra e acqua</i> " dotare il territorio di un sistema di videosorveglianza al fine di tutelare la sicurezza dei cittadini e del patrimonio pubblico e privato.
Risultati attesi	Miglioramento della sicurezza urbana da attuare secondo un progetto generale da realizzare per stralci sulla base delle effettive disponibilità economiche (1° stralcio-spesa prevista € 250.000,00)
Tempi di realizzazione	entro giugno 2016 (1° stralcio) - Dicembre 2017
Indicatori di risultato	approvazione schema di convenzione da stipulare tra il Comune di Martellago e l'Unione dei comuni del miranese per il conferimento delle funzioni necessarie per l'attuazione del progetto di cui sopra. Stipula della convenzione Entro il 31.12.2016 versamento del contributo all'Unione dei Comuni del miranese in esecuzione della convenzione.

Obiettivo n. 1: Politiche a favore del turismo

Descrizione

Si intende garantire, con gli attuali standard:

Adesione e promozione di iniziative in favore del turismo che mirino a valorizzare il territorio.

Adesione e partecipazione al tavolo di lavoro intercomunale denominate “*I colori del gusto nella terra dei Tiepolo*” per potenziare a scala territoriale più vasta il comprensorio del miranese.

Organizzazione di eventi in collaborazione con le associazioni di categoria, la ProLoco Martellago, e operatori privati.

Indicatori 2015:

N. iniziative di promozione turistica	6
---------------------------------------	---

Indicatori previsti 2016:

N. iniziative di promozione turistica	2
---------------------------------------	---

Indicatori previsti 2017:

N. iniziative di promozione turistica	2
---------------------------------------	---

Indicatori previsti 2018:

N. iniziative di promozione turistica	2
---------------------------------------	---

Fonte del dato	Servizio Commercio e Attività Produttive
Responsabile	Arch. Nadia Rossato

CAPITOLI SPESA

Missione 14 Sviluppo economico e competitività

Programma 4 reti e altri servizi di pubblica utilità

Cap. 26502 “Quote di associazioni”

Obiettivo n. 2: Sostegno alle attività economiche locali

descrizione

Si intende **assicurare con gli attuali standard:**

- l'attuazione del DPR 160/10, nonché l'attuazione del PAT assumendo gli atti necessari per la redazione dei PI 2013-2018
- coordinare i vari soggetti che partecipano ad un procedimento amministrativo,
- promuovere iniziative a sostegno delle attività delle PMI

Indicatori 2015:

N. domande presentate	10
N. bandi NCC	1

Indicatori previsti 2016:

N. domande presentate	2
-----------------------	---

Indicatori previsti 2017:

N. domande presentate	2
-----------------------	---

Indicatori previsti 2018:

N. domande presentate	2
-----------------------	---

Fonte del dato	Servizio Commercio e Attività Produttive
Responsabile	Arch. Nadia Rossato

CAPITOLI SPESA

Missione 14 Sviluppo economico e competitività

Programma 1 Industria PMI e Artigianato

Cap. 293700 "Compenso ai componenti esperti della commissione di concorso per l'assegnazione di autorizzazioni di noleggio con conducente"

CAPITOLI ENTRATA

Cap. 59601 "Contributo annuo per attività amministrative ex art. 10 L.R. n. 11/2009 (Noleggio autobus con conducente)"

Obiettivo n. 3: Sostegno alle attività economiche locali

descrizione

Si intende **assicurare con gli attuali standard:**

- la permanenza e la nuova apertura di attività commerciali;
- coordinare i vari soggetti che partecipano ad un procedimento amministrativo,
- prosecuzione dell'attività connessa al Distretto del Commercio.

Indicatori 2015:

N. SCIA presentate per esercizio attività	194
N. Autorizzazioni presentate per esercizio attività	18
N. manifestazioni organizzate pro commercianti	2
N. ordinanze emesse sanzioni amministrative commerciali	8

Indicatori previsti 2016:

N. SCIA presentate per esercizio attività	100
N. Autorizzazioni presentate per esercizio attività	10
N. manifestazioni organizzate pro commercianti	1
N. ordinanze emesse sanzioni amministrative commerciali	4

Indicatori previsti 2017:

N. SCIA presentate per esercizio attività	100
N. Autorizzazioni presentate per esercizio attività	10
N. manifestazioni organizzate pro commercianti	1
N. ordinanze emesse sanzioni amministrative commerciali	4

Indicatori previsti 2018:

N. SCIA presentate per esercizio attività	100
N. Autorizzazioni presentate per esercizio attività	10
N. manifestazioni organizzate pro commercianti	1
N. ordinanze emesse sanzioni amministrative commerciali	4

Fonte del dato	Servizio Commercio e Attività Produttive
Responsabile	Arch. Nadia Rossato

CAPITOLI SPESA

Missione 14 Sviluppo economico e competitività

Programma 2 Commercio – reti distributive – tutela dei consumatori

Cap. 97601 "Sanzioni amministrative pecuniarie L. 689/81 - spese per riscossione coattiva"

Cap. 292500 "Promozione delle attività produttive - prestazione di servizi"

Cap. 293000 "Incarichi professionali per prestazioni di servizi - servizio commercio, attività produttive"

Cap. 298100 "Promozione Distretto del Commercio - DGRV n. 1912/2014"

Cap. 298200 "Compenso ai componenti della commissione comunale di collaudo di impianti di carburante ex art. 17 L.R. n. 33/1988"

Cap. 97600 "Sanzioni amministrative pecuniarie L. 689/81 - trasferimento alla Regione Veneto"

Cap. 298500 "Rimborso entrate e proventi diversi - servizio commercio, attività produttive"

CAPITOLI ENTRATA

Cap. 59602 "Trasferimenti correnti da Regione per promozione Distretto del Commercio DGRV n. 1912/2014"

Cap. 59600 "Sanzioni amministrative pecuniarie"

Cap. 45800 "Rimborso da privati per operazioni di verifica, controllo, collaudi su manifestazioni locali e attività produttive (capp. S 298200)"

Obiettivo n. 4: Sostegno all'agricoltura*descrizione***Si intende garantire, con gli attuali standard:**

la realizzazione di iniziative a sostegno dell'agricoltura e delle produzioni tipiche locali, ad esempio del radicchio.

Indicatori 2015:

N. iniziative	1
---------------	---

Indicatori previsti 2016:

N. iniziative	1
---------------	---

Indicatori previsti 2017:

N. iniziative	1
---------------	---

Indicatori previsti 2018:

N. iniziative	1
---------------	---

Fonte del dato	Servizio Commercio e Attività Produttive
Responsabile	Arch Nadia. Rossato

CAPITOLI SPESA**Missione 16 Agricoltura, politiche agroalimentari e pesca****Programma 1 Sviluppo del settore agricolo e del sistema agroalimentare**

Cap. 297500 "Contributi per progetti in materia di agricoltura ecocompatibile"

SERVIZIO CENTRO ELABORAZIONE DATI

Risorse di personale assegnate

Categoria	Nome e Cognome	Profilo	note
C	Marilena Cappelletto	Istruttore informatico	Tempo pieno
C	Giovanni Rizzato	Istruttore tecnico	Tempo pieno (dal 15.06.2009, con Determina del Direttore Generale n. 4, assegnato per 1 giorno alla settimana al servizio CED;)
C	Raffaella Maran	Istruttore tecnico	Tempo pieno (dal 9.05.2016, con Determina n. 400/2016, assegnata per 1 giorno la settimana al servizio CED)

Limiti di spesa da osservare

Norma di legge	Descrizione	Importo limite massimo di spesa
Art.1,commi dal 512 al 517 L. n. 208/2015	Spese informatiche	113.785,00
Codifica Piano dei conti	descrizione	Importo e destinazione
Vedi tabella a seguire	Acquisto di beni e servizi	Vedi tabella a seguire

	2013	2014	2015
TOTALE SPESA CORRENTE CED	€ 137.683,52	€ 150.493,84	€ 133.997,76
SPESE DI CONNETTIVITA' (dato fornito da uff.patrimonio , mail del 23/02/2016)	€ 16.834,20	€ 20.195,51	€ 31.508,93
TOTALE SPESE	€ 154.517,72	€ 170.689,35	€ 165.506,69
spese richieste a rimborso all'unione anno 2015			€ 3.395,54
accert.det.832/2015			
spese noleggio Kyocera CONV CONSIP anno 2015			€ 9.124,05
SPESE DI CONNETTIVITA'	€ 16.834,20	€ 20.195,51	€ 31.508,93
differenza	€ 137.683,52	€ 150.493,84	€ 121.478,17
TOTALE TRIENNIO 2013/2015	€ 409.655,53		
spesa media annuale	€ 136.551,84		
50% di risparmi da conseguire	€ 68.275,92		
risparmi ripartiti nel triennio 2016/2018			
risparmio da conseguire nel 2016		€ 22.758,64	

risparmio da conseguire nel 2017

risparmio da conseguire nel 2018

€ 22.758,64
€ 22.758,64

€ 113.793,20 tetto massimo di spesa anno 2016

€ 113.793,20 tetto massimo di spesa anno 2017

€ 113.793,20 tetto massimo di spesa anno 2018

CAPITOLO	Codifica piano dei conti	2016	2017	2018
4512	1.03.02.19.000	0,00	0,00	0,00
4600	1.03.02.07.000	12.200,00	12.200,00	12.200,00
5555	1.03.01.02.000	100,00	100,00	100,00
5650	1.11.1.0103	10.800,00	10.800,00	10.800,00
15555	1.03.02.19.000	34.600,00	34.600,00	34.600,00
15600	1.03.02.19.000	2.440,00	2.440,00	2.440,00
19412	1.03.02.19.000	0,00	0,00	0,00
19512	1.02.1.0103	3.660,00	3.660,00	3.660,00
19612	1.03.02.19.000	8.800,00	8.800,00	8.800,00
19712	1.03.02.19.000	14.000,00	14.000,00	14.000,00
40612	1.03.02.19.000	4.160,00	4.160,00	4.160,00
40650	1.03.02.07.000	2.800,00	2.800,00	2.800,00
56512	1.03.02.19.000	7.350,00	7.350,00	7.350,00
76512	1.03.02.19.000	8.200,00	8.200,00	8.200,00
89512	1.03.02.19.000	150,00	150,00	150,00
128512	1.03.02.19.000	0,00	0,00	0,00
148512	1.03.02.19.000	750,00	750,00	750,00
183512	1.03.02.19.000	0,00	0,00	0,00
195512	1.03.02.19.000	0,00	0,00	0,00
208512	1.03.02.19.000	150,00	150,00	150,00
243512	1.03.02.19.000	0,00	0,00	0,00
243513	1.03.02.19.000	1.600,00	1.600,00	1.600,00
243612	1.03.02.19.000	1.600,00	1.600,00	1.600,00
258512	1.03.02.19.000	425,00	425,00	425,00
291512	1.03.02.19.000	0,00	0,00	0,00
291612	1.03.02.19.000	0,00	0,00	0,00
291712	1.03.02.19.000	0,00	0,00	0,00
TOT.SPESA CORRENTE CED	TOT.SPESA CORRENTE CED	€ 113.785,00	€ 113.785,00	€ 113.785,00

PIANO DEGLI OBIETTIVI 2016

OBIETTIVO EFFICIENZA RETE INFORMATICA – servizio Ced

Descrizione obiettivo	Completamento del progetto di adeguamento tecnologico della sala sever presso la sede comunale e riorganizzazione delle attrezzature dell'intera rete, con dismissione dei server obsoleti .
Risultati attesi	Assicurare la continuità e l'efficienza dei propri servizi ed il buon funzionamento degli uffici, compatibilmente con il verificarsi di cause di forza maggiore (es. guasti rete elettrica, o disservizi di gestori esterni, o allagamenti ecc). Trasferimento dei dati dei sw di Hypersic, Alice e dei Cimiteri dai vecchi server ai nuovi server e sostituzione di eventuali attrezzature obsolete (es. unità di beck-up vecchie),compatibilmente con la disponibilità economica.
Tempi di realizzazione	Entro il 31.12.2016
Indicatori di risultato	Acquisizione documentazione attestante il completamento dell'obiettivo ovvero la sicurezza della rete informatica.

Obiettivo n. 1: Politiche a favore dell'informatizzazione degli uffici comunali

Si dovrà garantire, nei limiti delle risorse assegnate, l'ottimale funzionamento del **sistema informatico comunale** attraverso velocità di accesso alle informazioni, condivisione delle informazioni, aggiornamento continuo dei sistemi, accesso alla rete internet e scambio dati con adeguata sicurezza, monitoraggio dell'utilizzo delle applicazioni e manutenzione dei sistemi hardware.

Si intende garantire, con gli attuali standard:

- la continua evoluzione del S.I.C., ricercando idonee procedure di gestione per implementare con nuove ed ulteriori funzionalità i servizi informatizzati;
- acquisire nuovi ed ulteriori programmi software che aiutino la manutenzione e la gestione della rete locale (L.A.N.) sia interna (3 sedi collegate in fibra ottica) che con le sedi esterne (linee dati dedicate verso Biblioteca, Patrimonio-Ambiente). La sede remota dei Vigili sita a Scorzé sarà scollegata nel corso del 2016, prima di tale data (decisa unilateralmente dal Comune di Scorzé) sarà necessario provvedere allo spostamento dei dati di ns. competenza presso i server di Martellago;
- per quanto concerne i malfunzionamenti segnalati dai vari uffici, il Ced, data la carenza d'organico, dovrà, nel 30% dei casi, demandare la risoluzione dei guasti, anche se secondari, direttamente a tecnici esterni, limitandosi a coordinare l'intervento (di solito sono gli interventi più impegnativi in termini di tempo e/o di complessità e/o che richiedono parti di ricambio da acquistare separatamente);
- la sostituzione dei pc obsoleti o di altre attrezzature di rete come indicato nel piano triennale di svecchiamento, in base alla disponibilità dei fondi stanziati dal Comune.
- gli adempimenti dettati dalla D.Lgs. n. 33/2013 sulla trasparenza relativamente agli obblighi di pubblicazione in materia di acquisti di beni e servizi ed eventuali autorizzazione e concessioni di competenza.

Indicatori 2015:

N. postazioni di lavoro informatizzate *	112
N. interventi effettuati da personale interno su postazioni di lavoro **	4800
N. interventi effettuati da ditta esterna su postazioni di lavoro ***	120

Indicatori previsti 2016:

N. postazioni di lavoro informatizzate *	112
N. interventi effettuati da personale interno su postazioni di lavoro **	4800
N. interventi effettuati da ditta esterna su postazioni di lavoro ***	120

Indicatori previsti 2017:

N. postazioni di lavoro informatizzate *	112
N. interventi effettuati da personale interno su postazioni di lavoro **	4800
N. interventi effettuati da ditta esterna su postazioni di lavoro ***	120

Indicatori previsti 2018:

N. postazioni di lavoro informatizzate *	112
N. interventi effettuati da personale interno su postazioni di lavoro **	4800
N. interventi effettuati da ditta esterna su postazioni di lavoro ***	120

Fonte del dato	Servizio Ced
----------------	--------------

Responsabile	Arch. Nadia Rossato
--------------	---------------------

* sia postazioni utilizzate costantemente dai dipendenti che postazioni secondarie utilizzate per specifici sw che richiedono impostazioni non standard, portatili, postazioni non collegabili in rete, postazioni non utilizzate dai dipendenti ma da altri soggetti (anche non connesse alla Lan comunale) ma, comunque, soggetti alla manutenzione da parte del Comune. Non sono conteggiate le attrezzature depositate al Ced per eventuale recupero di parti di ricambio. Dal 01/01/2015 non si considerano le postazioni dislocate presso la sede della Polizia Locale (10 pc e 1 portatile) e Protezione Civile (1 pc e 2 portatili) perché cedute all'Unione dei Comuni. Si aggiungono invece le postazioni del Centro P3@ di Olmo (4 pc e 5 ypad).

** Gli interventi del personale interno il più delle volte vengono svolti telefonicamente o mediante un collegamento al pc remoto attraverso un software idoneo, solo in caso di nuova installazione o problemi particolari il personale si sposta fisicamente nell'ufficio dove si trovano le postazioni di lavoro, nel qual caso l'intervento è, ovviamente, molto lungo. Il dato riportato nella tabella è determinato sulla base degli interventi medi giornalieri rapportati su base annua.

*** Gli interventi sulle postazioni individuali della Lan sono gestiti da una Ditta cui vengono affidati, previo acquisto di materiale, anche l'installazione di attrezzature nuove, crimpatura cavi, sistemazione di canale ecc.. tutte attività connesse al funzionamento della postazione di lavoro, cavi/prese elettriche escluse. Gli interventi sulle postazioni dei Centri P3@ vengono effettuati da un'altra ditte, spesso da remoto. Il rinnovo annuale del servizio è subordinato alla disponibilità sul capitolo idoneo, lo stesso dicasi per il rinnovo dell'antivirus instalato in fase d'acquisto sui terminali dei 2 centri P3@.

Il dato riportato nella tabella è determinato sulla base degli interventi mediamente effettuati dalle ditte incaricate anche da remoto.

Missione 1 Servizi istituzionali, generali e di gestione

Programma 1 Organi istituzionali

Cap. 4512 "Manutenzioni hardware e software – Organi Istituzionali"

Programma 2 Segreteria generale

Cap. 19412 "Manutenzione hardware e software – servizio C.E.D."

Cap. 19512 "Manutenzione hardware e software – segretario generale e servizi segreteria, contratti, gare e appalti e legale e casa"

Cap. 19712 "Manutenzioni hardware e software - servizio URP, protocollo, centralino e messi"

Cap. 309501 "Acquisto hardware - Relazioni con il Pubblico"

Programma 3 Gestione economica, finanziaria, programmazione e provveditorato

Cap. 40612 "Manutenzione hardware e software - servizi Contabilità ed Economato"

Cap. 40650 "Rinnovo licenze software - servizi Contabilità ed Economato"

Programma 4 Gestione delle entrate tributarie e servizi fiscali

Cap. 56512 "Manutenzioni hardware e software - servizio Tributi ed entrate varie"

Cap. 313500 "Acquisto hardware - Tributi ed entrate varie"

Programma 6 Ufficio tecnico

Cap. 183512 "Manutenzioni hardware e software - servizio LL.PP. ed espropri"

Cap. 195512 "Manutenzioni hardware e software - servizio Patrimonio e ambiente"

Cap. 208512 "Manutenzioni hardware e software - gestione beni demaniali e patrimoniali, cimiteri, fognature, verde pubblico"

Cap. 243612 "Manutenzioni hardware e software - servizio Edilizia Privata"

Programma 7 Elezioni e consultazioni popolari – Anagrafe e stato civile

Cap. 76512 "Manutenzioni hardware e software - servizio Anagrafe, stato civile, statistica, elettorale e leva"

Programma 10 Risorse umane

Cap. 19612 "Manutenzioni hardware e software - servizio Risorse Umane"

Programma 11 Altri servizi generali

Cap. 4600 "Noleggio attrezzature informatiche - rete comunale"

Cap. 5555 "Acquisto beni per hardware e software - rete comunale"
Cap. 5650 "Rinnovo licenze software - servizi comunali"
Cap. 5800 "Servizi di digitalizzazione documentale"
Cap. 5900 "Servizi di sicurezza informatica"
Cap. 15555 "Manutenzione hardware e software - rete comunale"
Cap. 15600 "Servizio di conservazione sostitutiva"
Cap. 315555 "Acquisto hardware - rete comunale e servers di rete"
Cap. 316666 "Acquisto software - rete comunale e servers di rete"

Missione 3 Ordine pubblico e sicurezza

Programma 1 Polizia locale e amministrativa

Cap. 89512 "Manutenzioni hardware e software - Polizia Locale"
Cap. 315600 "Acquisto materiale informatico - Polizia Municipale"

Missione 4 Istruzione e diritto allo studio

Programma 6 Servizi ausiliari all'istruzione

Cap. 128512 "Manutenzioni hardware e software - servizio P.I., cultura, sport e associazioni"

Missione 5 Tutela e valorizzazione dei beni e delle attività culturali

Programma 2 Attività culturali e interventi diverso nel settore culturale

Cap. 148512 "Manutenzioni hardware e software - Servizio Biblioteca"
Cap. 291712 "Manutenzioni hardware e software - Punto Internet P3@"
Cap. 330000 "Acquisto beni per realizzazione del progetto "Punto Internet" denominato P3@"

Missione 8 Assetto del territorio ed edilizia abitativa

Programma 1 Urbanistica e assetto del territorio

Cap. 243513 "Manutenzioni hardware e software - servizio Urbanistica e S.I.T."
Cap. 391501 "Acquisto Hardware - servizio Urbanistica e SIT"

Missione 12 Diritti sociali, politiche sociali e famiglia

Programma 7 Programmazione e governo della rete dei servizi sociosanitari e sociali

Cap. 258512 "Manutenzioni hardware e software - servizio Servizi Sociali"

Programma 2 Commercio – reti distributive – tutela dei consumatori

Cap. 291512 "Manutenzioni hardware e software - servizio Commercio, attività produttive"

Programma 4 Reti e altri servizi di pubblica utilità

Cap. 291612 "Manutenzioni hardware e software - servizio SUAP"

**SERVIZIO SPORTELLINO UNICO PER LE ATTIVITA' PRODUTTIVE
(S.U.A.P.)**

Risorse di personale assegnate

Categoria	Nome e Cognome	Profilo	note
D	Pietro Polese	Istruttore direttivo informatico amministrativo contabile	Tempo pieno
C	Raffaella Maran	Istruttore tecnico	Tempo pieno (dal 01.11.2015, con Determina n. 759/2015, assegnata per 1 giorno la settimana al servizio Attività Produttive e al Servizio SUAP)
C	Giovanni Rizzato	Istruttore tecnico	Tempo pieno (dal 01.11.2015, con Determina n. 759/2015, assegnato per 1 giorno la settimana al servizio Attività Produttive e al Servizio SUAP)

DISTRETTO COMMERCIALE DI MARTELLAGO E PIANO DI SICUREZZA – servizio Lavori Pubblici, servizio Commercio-Attività Produttive, servizio Urbanistica e Suap

Descrizione obiettivo	Nell'ambito del Accordo di Partenariato denominato "Martellago fra terra e acqua" dotare il territorio di un sistema di videosorveglianza al fine di tutelare la sicurezza dei cittadini e del patrimonio pubblico e privato.
Risultati attesi	Miglioramento della sicurezza urbana da attuare secondo un progetto generale da realizzare per stralci sulla base delle effettive disponibilità economiche (1° stralcio-spesa prevista € 250.000,00)
Tempi di realizzazione	entro giugno 2016 (1° stralcio) - Dicembre 2017
Indicatori di risultato	approvazione schema di convenzione da stipulare tra il Comune di Martellago e l'Unione dei comuni del miranese per il conferimento delle funzioni necessarie per l'attuazione del progetto di cui sopra. Stipula della convenzione Entro il 31.12.2016 versamento del contributo all'Unione dei Comuni del miranese in esecuzione della convenzione.

Obiettivo n. 1: Servizio di Sportello Unico Attività Produttive

descrizione

Mantenere gli standards attuali

Si intende **assicurare con gli attuali standard:**

- facilitare la presentazione di istanze per l'esercizio di attività o la realizzazione di interventi edilizi produttivi e consentire la permanenza e la nuova apertura di attività commerciali;
- coordinare i vari soggetti che partecipano ad un procedimento amministrativo,

Indicatori 2015:

N. pratiche SUAP per esercizio attività (n. 194 scia e 18 proc ordinari)	212
N. pratiche SUAP per interventi edilizi (n. 85 scia e 92 proc ordinari)	177
N. provvedimenti conclusivi rilasciati (art.7 DPR 160/10)	110

Indicatori previsti 2016:

N. pratiche SUAP per esercizio attività	100
N. pratiche SUAP per interventi edilizi	50
N. provvedimenti conclusivi rilasciati (art.7 DPR 160/10)	25

Indicatori previsti 2017:

N. pratiche SUAP per esercizio attività	100
N. pratiche SUAP per interventi edilizi	50
N. provvedimenti conclusivi rilasciati (art.7 DPR 160/10)	25

Indicatori previsti 2018:

N. pratiche SUAP per esercizio attività	100
N. pratiche SUAP per interventi edilizi	50
N. provvedimenti conclusivi rilasciati (art.7 DPR 160/10)	25

Fonte del dato	Sportello Unico Attività Produttive
Responsabile	Arch. Nadia Rossato

CAPITOLI SPESA

Missione 14 Sviluppo economico e competiti Servizi istituzionali, generali e di gestione

Programma 4 reti e altri servizi di pubblica utilità

Cap. 417501 "Prestazioni di servizi - SUAP"

Missione 99 Servizi per conto terzi

Programma 1 Servizi per conto terzi e partite di giro

Cap. 417500 "Riversamento ad altre amministrazioni pubbliche di spese e diritti - SUAP"

CAPITOLI ENTRATA

Cap. 65001 "Entrate relative al pagamento di spese e diritti da riversare ad altre amministrazioni pubbliche - SUAP"

AUTOMEZZI AL 31.12.2015

N	targa	marca	tipo	descrizione	servizio
1	AA829YY	FIAT	PANDA	AUTOVET	Dismessa
2	AZ506EZ	FIAT	PUNTO	AUTOVET	Ilpp
3	BW623LV	FIAT	PUNTO	AUTOVET	messi
4	YA103AD	FIAT	PUNTO	AUTOVET	Polizia locale comodato gratuito Unione del Miranese
5	CB482DC	FIAT	PANDA	AUTOVET	servizi sociali
6	CB816CY	FIAT	SEICENTO	AUTOVET	servizi sociali
7	DN372EN	RENAULT	TRAFIC	AUTOVET	servizi sociali
8	CG233SK	FIAT	PUNTO	AUTOVET	servizi sociali
9	CG478SK	FIAT	PUNTO	AUTOVET	servizi sociali
10	YA083AD	FIAT	PUNTO	AUTOVET	Polizia locale comodato gratuito Unione del Miranese
11	AN775WF	FIAT	SCUDO	AUTOCARRO	Protez civile comodato gratuito Unione del Miranese
12	BT321RW	FIAT	DUCATO	AUTOCARRO	Protez civile comodato gratuito Unione del Miranese
13	CD147SW	FIAT	DAILY	AUTOCARRO	patrimonio
14	CG551GD	FIAT	DUCATO	AUTOCARRO	patrimonio
15	CY039JN	FIAT	DAILY	AUTOCARRO	patrimonio
16	VE803975	FIAT	IVECO	AUTOCARRO	patrimonio
17	AX00977	PIAGGIO	APECAR	MOTOCARRO	patrimonio
18	AZ29181	PIAGGIO	APECAR	MOTOCARRO	patrimonio
19	BK71640	PIAGGIO	APECAR	MOTOCARRO	patrimonio
20	CF21209	PIAGGIO	QUARGO	QUADRICICLO	patrimonio
21	VE125233	PIAGGIO	APECAR	MOTOCARRO	patrimonio
22	VE125234	PIAGGIO	APECAR	MOTOCARRO	patrimonio
23	VE025240	REGG. R.	TRAINO GOMM	RIMORCHIO	patrimonio
24	YA01234	APRILIA	MOTO	MOTOVEICOLO	Polizia locale comodato gratuito Unione del Miranese
25	YA01233	APRILIA	MOTO	MOTOVEICOLO	Polizia locale comodato gratuito Unione del Miranese
26	YA207AD	FIAT	BRAVO	AUTOVET	Polizia locale comodato gratuito Unione del Miranese
27	YA336AD	FIAT	CUBO	AUTOVET	Polizia locale comodato gratuito Unione del Miranese
28	AE89250		con copertura rigida	RIMORCHIO	Protez civile comodato gratuito Unione del Miranese
29	AE98306		MOTOPOMPA	RIMORCHIO	Protez civile comodato gratuito Unione del Miranese
30	VE6305		ROULOTTE	RIMORCHIO	Protez civile comodato

					gratuito Unione del Miranese
31	ZA508ZT	land rover	FUORISTRADA	AUTOVET	Protez civile comodato gratuito Unione del Miranese
32	AF51593	BARTHAU		RIMORCHIO	Protez civile comodato gratuito Unione del Miranese
33	EM701EP	KIA	RIO	AUTOVETTURA	Polizia locale comodato gratuito Unione del Miranese
34	EM835EP	FIAT	IVECO	AUTOVEICOLO SPEC	Protez civile comodato gratuito Unione del Miranese
35	nr telaio J97038		per gommone	motore fuoribordo	Protez civile comodato gratuito Unione del Miranese
36	BL003329	GOLDONI	UNIVERSAL	MACCH.AGRIC.	patrimonio
37	VE032384	FIAT	TRATTORE	MACCH.AGRIC.	patrimonio
38	ABP009	KOMATSU	ESCAVAT.	MACCH.OPERAT	patrimonio
39	ABP017	FERRARI	TOSAERBA	MACCH.OPERAT	patrimonio
40	AB72273	TURATELLO	rimorchio pianale	RIMORCHIO	patrimonio
41	VE026270	ELLEBI	GR. ELETTR.	RIMORCHIO	patrimonio
42	TV048736	LANDINI	TRATTORE	MACCH.AGRIC.	patrimonio
43	EK399DP	FIAT	IVECO	AUTOCARRO	PATRIMONIO
44	Ex923mf	FIAT	PUNTO	AUTOVET	patrimonio

DOTAZIONE INFORMATICA AI 31/12/2015*

tipo	Nr.	descrizione	servizio
Server dipartimentali	2	ServerBiblio (ex Server C)+KeyLine x gestione utenti	Biblioteca
	2	ServerPatr (in dismissione)+SrvPatrimonio (ex ServerA)	Servizio manutenzione del patrimonio
	3	2 Nodi SrvEs01/2 (contengono ripartiti 5 server virtuali Windows e 4 server virtuali Linux)+SrvBck (Ex ServerD)	Municipio
Portatili	1	Per registrazioni C.C.	Ced
	2		Protocollo
	1		Urb
	1		Vigili
	2	Ex Utenti biblioteca in preparazione x l'economato	
	3	A disposizione	economato
	1		Ass.+Sindaco
Postazione computer da tavolo (costituite da p.c., monitor, tastiera, mouse) (di proprietà)	3		Protocollo
	5		Edilizia privata
	1		Economato
	4		Urbanistica e S.I.T.
	7		Contabilità
	4		Risorse Umane
	5		Segreteria
	1		S.U.A.P.
	1		Commercio e attività produttive
	1		Legale e casa
	3		Ced
	6		Servizi sociali
	2		Pubblica istruzione, cultura sport e associazioni
	4	Postazione del centralino in attesa da nov. 2014 di ripristino del servizio	Centralino e messi, Urp
	8		Anagrafe, stato civile, elettorale e leva
	7		Lavori pubblici ed espropri
	2		Patrimonio e ambiente
	5		Manutenzione del patrimonio
	6		Biblioteca
	14	2 in riparazione	Biblioteca-utenti
	5		Tributi ed entrate varie
	8	1 a Martellago gli altri a Scorzè 1 spostato in altra sede dell'unione dal Ced di Salzano	Polizia locale
	1	(video fornito da altro Ente)	Polizia locale
	1	Gis	
	4	Centro p3@ Casa bianca	
	4	Centro P3@ C.Civico Olmo	
	1	Cantiere Donna	

	1	Cantiere Famiglio	
	1	Protezione civile	
	1	Aipa	
Fotocopiatori (a noleggio) Tutti con scanner	1	Bianco e nero - Atrio Ced	
	1	Colore (FAX) – Corridoio segreteria	
	1	Bianco e nero – archivio contabilità/risorse umane	
	1	Colore (FAX) - Corridoio Urbanistica	
	1	Colore - Atrio edilizia privata	
	1	Colore (FAX)	Manutenzione del patrimonio
	1	Colore	Patrimonio ed ambiente
	1	Bianco e nero (FAX)	Anagrafe, stato civile, elettorale e leva
	1	Colore	Biblioteca
	2	Colore (FAX) - Corridoio Servizi sociali	
	1	Colore (FAX) - Corridoio Utc	
	Stampanti	2	B/N
1		B/N	Commercio, attività produttive
1		B/N	Urbanistica e S.I.T.
2		B/N	Contabilità
1		B/N	Risorse umane
2		B/N+color	Urp, protocollo, centralino e messi
8		B/N (5 ad aghi)	Anagrafe, stato civile, elettorale e leva
1		B/N	Servizi sociali
1		B/N	Economato
2		B/N	Tributi ed entrate varie
2		B/N+colo	Urp, centralino e messi
1			Legale e casa
	1	Utenti Color	Biblioteca
	1	B/N	Centro P3@ Martellago
	1	B/N	Centro P3@ Olmo
	1	Protezione civile con fax	
	1	B/N con fax	Biblioteca
Scanner	4	Uno con fax, uno A3	protocollo e messi
	1		Ced
	1		Contratti
	1		Ragioneria
	1		Ambiente
	8	1 A3	Anagrafe, stato civile, elettorale e leva
	1		tributi
	3		Polizia locale
	1	A0	Urbanistica e S.I.T.
	1		Urbanistica e S.I.T.
Plotter	1		Urbanistica e S.I.T.
	1		Lavori pubblici ed espropri
Certificatori automatici	no		
Tablet-ypad	1	pcTablet	Manutenzione del Patrimonio
	5	Centro P3@ C.Civico Olmo	
	4	Centro P3@ C.Civico Martelalgo	

	1	telelaser	Polizia locale
Cartografia	Si	Gis su rete locale (Mapper)	
Accessi Internet	105	Usufruibili da tutta la rete (non conteggiati i 10 pc/portatili dei Vigili usano una linea fuori Comune e 1 loro portatile che usa una internetKey)	
	27 4 4 n.c	Di cui 14 su postazioni fisse e gli altri wi-fi Centro P3@ Martellago Centro P3@ Olmo WiFi emeroteca (c/o Sede Municipale)	Biblioteca
Smart card e firme digitali	9	1 per ogni Responsabile di Settore	
	1	Riserva per il responsabile del settore economico finanziario	
	12	1 per ogni Responsabile di Servizio	
	4	1 per ogni vigile per la firma dei verbali	Polizia Locale
	2		Messi
	4		Anagrafe
Key Poste Italiane Spa	1	Per funzionalità dei conti correnti postali	Servizio CED
Token	1	Collegamento telematico con tesoreria comunale	Servizio Contabilità
Elichettatrici	1		Anagrafe
	1		Patrimonio
	1	Etichette antitaccheggio	Messi
	3	Etichette antitaccheggio	Patrimonio
BarCode 1D	4	Leggono solo i numeri	Biblioteca
	5	Dismessi dalla biblioteca e protocollo	Ced
BarCode 2D	1		Ced
Timbrapresenze	6	Uno per ogni sede comunale	
Registratori	2		Segreteria

* dotazioni strumentali assegnate a Polizia locale e Protezione civile, di proprietà comunale, in uso alla Unione dei comuni del Miranese.

RETE TELEFONICA 31.12.2015

tipo	Nr.	descrizione	servizio
Centralino	1	Sopho 200IPS -Municipio	SEGRETERIA, CONTRATTI, GARE E APPALTI CONTABILITA' EDILIZIA PRIVATA ANAGRAFE, STATO CIVILE, STATISTICA, ELETTORALE E LEVA SERVIZI SOCIALI UFFICIO CONTROLLO DI GESTIONE PUBBLICA ISTRUZIONE, CULTURA, SPORT E ASSOCIAZIONI RISORSE UMANE MANUTENZIONE DEL PATRIMONIO LEGALE E CASA CENTRO ELABORAZIONE DATI ECONOMATO URBANISTICA E S.I.T. U.R.P., PROTOCOLLO, CENTRALINO E MESSI SUAP
Centralino	1	Sopho 200IPS – Dietro municipio	LAVORI PUBBLICI ED ESPROPRI ANAGRAFE, STATO CIVILE, STATISTICA, ELETTORALE E LEVA POLIZIA LOCALE (IN COMODATO GRATUITO ALL'UNIONE DEL MIRANESE) TRIBUTI ED ENTRATE VARIE U.R.P., PROTOCOLLO, CENTRALINO E MESSI
Centralino	1	Selta Sae Key 20 - Biblioteca	BIBLIOTECA
Centralino	1	Selta Sae IPX 100- Deposito comunale	MANUTENZIONE DEL PATRIMONIO PATRIMONIO E AMBIENTE
Telefoni fissi	5 4 5 4 6 1 5 2 3 4 4 2 1 1 1 2 4 3 2 1	Selta Selta Selta Selta Selta Selta Selta Selta Selta Selta Selta Selta Selta Selta Selta Selta Selta Selta Selta Selta	SEGRETERIA, CONTRATTI, GARE E APPALTI CONTABILITA' LAVORI PUBBLICI ED ESPROPRI EDILIZIA PRIVATA ANAGRAFE, STATO CIVILE, STATISTICA, ELETTORALE E LEVA POLIZIA LOCALE (IN COMODATO GRATUITO ALL'UNIONE DEL MIRANESE) SERVIZI SOCIALI PUBBLICA ISTRUZIONE, CULTURA, SPORT E ASSOCIAZIONI RISORSE UMANE TRIBUTI ED ENTRATE VARIE MANUTENZIONE DEL PATRIMONIO LEGALE E CASA COMMERCIO, ATTIVITA' PRODUTTIVE CENTRO ELABORAZIONE DATI ECONOMATO PATRIMONIO E AMBIENTE URBANISTICA E S.I.T. U.R.P., PROTOCOLLO, CENTRALINO E MESSI BIBLIOTECA SUAP
Cordless	1	Siemens	MANUTENZIONE DEL PATRIMONIO
	1	Siemens	SEGRETERIA, CONTRATTI, GARE E APPALTI
	1	Telecom	SEGRETERIA, CONTRATTI, GARE E APPALTI
	1	Gigaset	SEGRETERIA, CONTRATTI, GARE E APPALTI
	1	Gigaset	SEGRETERIA, CONTRATTI, GARE E APPALTI
	1	Gigaset	BIBLIOTECA

	1	Gigaset	ECONOMATO
	1	Gigaset	CENTRO ELABORAZIONE DATI
cellulari	1	Nokia 6101	LAVORI PUBBLICI ED ESPROPRI
	1	Nokia 6101	SEGRETERIA, CONTRATTI, GARE E APPALTI
	1	Nokia 6101	EDILIZIA PRIVATA
	1	Nokia 6101	SERVIZI SOCIALI
	6	Nokia 6101	MANUTENZIONE DEL PATRIMONIO
	1	Nokia 6101	MANUTENZIONE DEL PATRIMONIO
	1	Nokia 6101	PATRIMONIO E AMBIENTE
	1	Nokia 6101	URBANISTICA E S.I.T.
	1	Nokia 6101	U.R.P., PROTOCOLLO, CENTRALINO E MESSI
Fax	1		U.R.P., PROTOCOLLO, CENTRALINO E MESSI

ATTREZZATURA VARIA 31.12.2015

Tipo	Nr.	Descrizione	servizio
cassaforte	1		SERVIZIO DEMOGRAFICO
macchina da scrivere	1		SERVIZIO DEMOGRAFICO
calcolatrici	3	Olivetti Logos	SERVIZIO DEMOGRAFICO
Taglierina	1	Dahle	SERVIZIO DEMOGRAFICO
distruggi documenti	2	Rexel P180	SERVIZIO DEMOGRAFICO E SERVIZIO PROTOCOLLO
Affrancatrice postale	1	Ultimail	SERVIZIO PROTOCOLLO
Imbustatrice	1	Pitney	SERVIZIO PROTOCOLLO
Taglierina	1	Dahle	SERVIZIO EDILIZIA PRIVATA
Distruggi documenti	1	Rexel P180	SERVIZIO EDILIZIA PRIVATA
Macchina fotografica digitale	1	Canon	SERVIZIO EDILIZIA PRIVATA
distanziometro laser portatile	1		SERVIZIO EDILIZIA PRIVATA
Calcolatrici	2	Citizen	SERVIZIO URBANISTICA SIT
Taglierina grande	1	dahle	SERVIZIO URBANISTICA SIT
Graffettatrice grande	1		SERVIZIO URBANISTICA SIT
Distanziometro	1		SERVIZIO URBANISTICA SIT
Macchina Fotografica digitale	1	Canon	SERVIZIO URBANISTICA SIT
Videoproiettore	1	Acer	SERVIZIO URBANISTICA SIT
Plotter	1	hp	SERVIZIO URBANISTICA SIT
Macchina da scrivere	1		SERVIZIO CONTABILITA'
Rilegatrice a caldo	1		SERVIZIO CONTABILITA'
Rilegatrice	1	SteelBinding	SERVIZIO CONTABILITA'
Scanner	1	Fujitsu	SERVIZIO CONTABILITA'
Calcolatrici da tavolo	15	Olivetti	NR 5 CONTABILITA' – NR 4 RISORSE UMANE – NR 2 ECONOMATO – NR 4 TRIBUTI
Cassaforte	1	Conforti	SERVIZIO ECONOMATO
Cassaforte piccola	1	Tresore	SERVIZIO RISORSE UMANE
Videoproiettore piccolo	1	Epson	SERVIZIO ECONOMATO
Videoproiettore piccolo	1		SERVIZIO ECONOMATO
Calcolatrici	4	Olivetti	SERVIZIO SOCIALE E ISTRUZIONE
Rilegatrice	1		SERVIZIO BIBLIOTECA
Televisore	1		SERVIZIO BIBLIOTECA
Video-Proiettore	1	Epson	SERVIZIO BIBLIOTECA
Taglierina	1	Dahle	SERVIZIO BIBLIOTECA
Distruggidocumenti	1		SERVIZIO BIBLIOTECA
Fax	1	Brother	SERVIZIO BIBLIOTECA
Calcolatrici da tavolo	6		SERVIZIO GESTIONE DEL TERRITORIO
Plotter	1	HP	SERVIZIO LLPP
Taglierina grande	1		SERVIZIO LLPP
Taglierina da tavolo	2	Dahle	SERVIZIO PATRIMONIO E LLPP
Macchina fotografica digitale	1	Canon	SERVIZIO LLPP
Plastificatrice	1		SERVIZIO PATRIMONIO

Macchina fotografica digitale	1	Sony	SERVIZIO PATRIMONIO
Distruggi documenti	1	Fellowes	SERVIZIO LLPP
Rilegatrice a spirale	1		SERVIZIO LLPP
Distruggi documenti	1		SERVIZIO CED
Calcolatrici da tavolo	4		SERVIZIO CED E SEGRETERIA
Rilegatrice a spirale	1		SERVIZIO SEGRETERIA
1 Plastificatrice	1		SERVIZIO SEGRETERIA
Distruggi documenti	1		SERVIZIO SEGRETERIA
Macchina fotografica digitale	2		Comodato uso gratuito a Unione dei comuni del Miranese
Distruggi documenti	1	Rexel	Comodato uso gratuito a Unione dei comuni del Miranese
Plastificatrice	1		Comodato uso gratuito a Unione dei comuni del Miranese
Calcolatrici	3		Comodato uso gratuito a Unione dei comuni del Miranese

SEZIONE III

Elaborato contabile complessivo delle previsioni triennali, di competenza e di cassa, secondo la struttura del bilancio e del piano dei conti finanziario, del piano dei conti economico e secondo la codifica del bilancio ai sensi del TUEL 267/2000.



BILANCIO DI PREVISIONE - CAPITOLI

COMUNE DI MARTELLAGO

ENTRATE

Esercizio: 2016

		PREVISIONI DELL'ANNO A CUI SI RIFERISCE IL BILANCIO
Fondo pluriennale vincolato per spese correnti	previsione di competenza	320.422,95
Fondo pluriennale vincolato per spese in conto capitale	previsione di competenza	1.081.013,88
Utilizzo avanzo di Amministrazione	previsione di competenza	577.163,29
- di cui vincolato utilizzato anticipatamente	previsione di competenza	0,00
Fondo di Cassa all'1/1/2016	previsione di cassa	4.307.239,22



BILANCIO DI PREVISIONE - CAPITOLI

COMUNE DI MARTELLAGO

ENTRATE

Esercizio: 2016

CAPITOLO	DENOMINAZIONE	PIANO DEI CONTI FINANZIARIO	RESIDUI PRESUNTI AL TERMINE DELL'ESERCIZIO PRECEDENTE QUELLO CUI SI RIFERISCE IL BILANCIO			
	RESPONSABILE DI ENTRATA	PIANO DEI CONTI ECONOMICO		PREVISIONI ANNO 2016	PREVISIONI ANNO 2017	PREVISIONI ANNO 2018
	RESPONSABILE DI SERVIZIO	Cod. Bilancio tuel 267				

Titolo 1 Entrate correnti di natura tributaria, contributiva e perequativa**Tipologia 101 Imposte, tasse e proventi assimilati****Categoria 6 Imposta municipale propria**

1501	I.M.U. sperimentale - abitazione principale e pertinenze SCROCCARO Rag. Annalisa (11)(TRIBUTI ED ENTRATE VARIE) SCROCCARO Rag. Annalisa (11)(TRIBUTI ED ENTRATE VARIE)	1.01.01.06.000 1.1.1.01.06 1.01.0059	0,00	previsione di competenza previsione di cassa	6.581,00 6.581,00	6.581,00	6.581,00
1502	I.M.U. sperimentale - fattispecie diverse da abitazione principale SCROCCARO Rag. Annalisa (11)(TRIBUTI ED ENTRATE VARIE) SCROCCARO Rag. Annalisa (11)(TRIBUTI ED ENTRATE VARIE)	1.01.01.06.000 1.1.1.01.06 1.01.0059	0,00	previsione di competenza previsione di cassa	1.600.000,00 1.600.000,00	1.600.000,00	1.600.000,00
1503	IMU - anni pregressi SCROCCARO Rag. Annalisa (11)(TRIBUTI ED ENTRATE VARIE) SCROCCARO Rag. Annalisa (11)(TRIBUTI ED ENTRATE VARIE)	1.01.01.06.000 1.1.1.01.06 1.01.0059	5.727,84	previsione di competenza previsione di cassa	15.000,00 20.727,84	27.000,00	86.000,00
Totale Categoria 6			5.727,84	previsione di competenza previsione di cassa	1.621.581,00 1.627.308,84	1.633.581,00	1.692.581,00

Categoria 8 Imposta comunale sugli immobili (ICI)

1000	Imposta Comunale sugli Immobili - I.C.I. SCROCCARO Rag. Annalisa (11)(TRIBUTI ED ENTRATE VARIE) SCROCCARO Rag. Annalisa (11)(TRIBUTI ED ENTRATE VARIE)	1.01.01.08.000 1.1.1.01.08 1.01.0010	0,00	previsione di competenza previsione di cassa	0,00 0,00	0,00	0,00
1001	Imposta Comunale sugli Immobili - I.C.I. anni pregressi SCROCCARO Rag. Annalisa (11)(TRIBUTI ED ENTRATE VARIE) SCROCCARO Rag. Annalisa (11)(TRIBUTI ED ENTRATE VARIE)	1.01.01.08.000 1.1.1.01.08 1.01.0010	14.606,32	previsione di competenza previsione di cassa	20.000,00 34.606,32	0,00	0,00
Totale Categoria 8			14.606,32	previsione di competenza previsione di cassa	20.000,00 34.606,32	0,00	0,00



BILANCIO DI PREVISIONE - CAPITOLI

COMUNE DI MARTELLAGO

ENTRATE

Esercizio: 2016

CAPITOLO	DENOMINAZIONE	PIANO DEI CONTI FINANZIARIO	RESIDUI PRESUNTI AL TERMINE DELL'ESERCIZIO PRECEDENTE QUELLO CUI SI RIFERISCE IL BILANCIO				
	RESPONSABILE DI ENTRATA	PIANO DEI CONTI ECONOMICO			PREVISIONI ANNO 2016	PREVISIONI ANNO 2017	PREVISIONI ANNO 2018
	RESPONSABILE DI SERVIZIO	Cod. Bilancio tuel 267					
Categoria 16 Addizionale comunale IRPEF							
11502	Addizionale com.le opzionale IRPEF Legge n. 296/2006 art. 1 commi dal 142 al 146 SCROCCARO Rag. Annalisa (11)(TRIBUTI ED ENTRATE VARIE)	1.01.01.16.000	229,95	previsione di competenza	2.350.000,00	2.350.000,00	2.350.000,00
		1.1.1.01.16		previsione di cassa	2.350.229,95		
	SCROCCARO Rag. Annalisa (11)(TRIBUTI ED ENTRATE VARIE)	1.01.0050					
Totale Categoria 16			229,95	previsione di competenza	2.350.000,00	2.350.000,00	2.350.000,00
				previsione di cassa	2.350.229,95		
Categoria 51 Tassa smaltimento rifiuti solidi urbani							
7000	Tassa per lo smaltimento dei rifiuti solidi urbani - T.A.R.S.U. SCROCCARO Rag. Annalisa (11)(TRIBUTI ED ENTRATE VARIE)	1.01.01.51.000	0,00	previsione di competenza	0,00	0,00	0,00
		1.1.1.01.51		previsione di cassa	0,00		
	SCROCCARO Rag. Annalisa (11)(TRIBUTI ED ENTRATE VARIE)	1.02.0070					
Totale Categoria 51			0,00	previsione di competenza	0,00	0,00	0,00
				previsione di cassa	0,00		
Categoria 52 Tassa occupazione spazi e aree pubbliche							
6000	Tassa per l'occupazione di spazi ed aree pubbliche - T.O.S.A.P. SCROCCARO Rag. Annalisa (11)(TRIBUTI ED ENTRATE VARIE)	1.01.01.52.000	2.170,47	previsione di competenza	90.000,00	90.000,00	90.000,00
		1.1.1.01.52		previsione di cassa	92.170,47		
	SCROCCARO Rag. Annalisa (11)(TRIBUTI ED ENTRATE VARIE)	1.02.0060					
Totale Categoria 52			2.170,47	previsione di competenza	90.000,00	90.000,00	90.000,00
				previsione di cassa	92.170,47		
Categoria 53 Imposta comunale sulla pubblicità e diritto sulle pubbliche affissioni							
3500	Imposta comunale sulla pubblicità SCROCCARO Rag. Annalisa (11)(TRIBUTI ED ENTRATE VARIE)	1.01.01.53.000	0,00	previsione di competenza	90.000,00	90.000,00	90.000,00
		1.1.1.01.53		previsione di cassa	90.000,00		
	SCROCCARO Rag. Annalisa (11)(TRIBUTI ED ENTRATE VARIE)	1.01.0030					



BILANCIO DI PREVISIONE - CAPITOLI

COMUNE DI MARTELLAGO

ENTRATE

Esercizio: 2016

CAPITOLO	DENOMINAZIONE	PIANO DEI CONTI FINANZIARIO	RESIDUI PRESUNTI AL TERMINE DELL'ESERCIZIO PRECEDENTE QUELLO CUI SI RIFERISCE IL BILANCIO				
	RESPONSABILE DI ENTRATA	PIANO DEI CONTI ECONOMICO			PREVISIONI ANNO 2016	PREVISIONI ANNO 2017	PREVISIONI ANNO 2018
	RESPONSABILE DI SERVIZIO	Cod. Bilancio tuel 267					
10500	Diritti sulle pubbliche affissioni	1.01.01.53.000	0,00	previsione di competenza	8.000,00	8.000,00	8.000,00
	SCROCCARO Rag. Annalisa (11)(TRIBUTI ED ENTRATE VARIE)	1.1.1.01.53		previsione di cassa	8.000,00		
	SCROCCARO Rag. Annalisa (11)(TRIBUTI ED ENTRATE VARIE)	1.03.0110					
11000	Sanzioni in materia di imposta sulla pubblicità e diritti sulle pubbliche affissioni	1.01.01.53.000	0,00	previsione di competenza	0,00	0,00	0,00
	SCROCCARO Rag. Annalisa (11)(TRIBUTI ED ENTRATE VARIE)	1.1.1.01.53		previsione di cassa	0,00		
	SCROCCARO Rag. Annalisa (11)(TRIBUTI ED ENTRATE VARIE)	1.03.0120					
Totale Categoria 53			0,00	previsione di competenza	98.000,00	98.000,00	98.000,00
				previsione di cassa	98.000,00		
Categoria 61 Tributo comunale sui rifiuti e sui servizi							
7100	Tributo comunale sui rifiuti e sui servizi - TARES (RESIDUI ATTIVI)	1.01.01.61.000	196.480,06	previsione di competenza	30.000,00	20.000,00	0,00
	SCROCCARO Rag. Annalisa (11)(TRIBUTI ED ENTRATE VARIE)	1.1.1.01.61		previsione di cassa	226.480,06		
	SCROCCARO Rag. Annalisa (11)(TRIBUTI ED ENTRATE VARIE)	1.02.0070					
7200	Tributo comunale sui rifiuti e sui servizi - quota servizi indivisibili (RESIDUI ATTIVI)	1.01.01.61.000	0,00	previsione di competenza	0,00	0,00	0,00
	SCROCCARO Rag. Annalisa (11)(TRIBUTI ED ENTRATE VARIE)	1.1.1.01.61		previsione di cassa	0,00		
	SCROCCARO Rag. Annalisa (11)(TRIBUTI ED ENTRATE VARIE)	1.02.0070					
7300	Tributo comunale sui rifiuti - TARI	1.01.01.61.000	1.442.061,58	previsione di competenza	2.749.656,46	2.744.375,12	2.799.340,97
	SCROCCARO Rag. Annalisa (11)(TRIBUTI ED ENTRATE VARIE)	1.1.1.01.61		previsione di cassa	4.191.718,04		
	SCROCCARO Rag. Annalisa (11)(TRIBUTI ED ENTRATE VARIE)	1.02.0070					
7301	Tributo comunale sui rifiuti - TARI - anni pregressi	1.01.01.61.000	0,00	previsione di competenza	30.000,00	30.000,00	100.000,00
	SCROCCARO Rag. Annalisa (11)(TRIBUTI ED ENTRATE VARIE)	1.02.0070		previsione di cassa	30.000,00		
	SCROCCARO Rag. Annalisa (11)(TRIBUTI ED ENTRATE VARIE)						
Totale Categoria 61			1.638.541,64	previsione di competenza	2.809.656,46	2.794.375,12	2.899.340,97
				previsione di cassa	4.448.198,10		



BILANCIO DI PREVISIONE - CAPITOLI

COMUNE DI MARTELLAGO

ENTRATE

Esercizio: 2016

CAPITOLO	DENOMINAZIONE	PIANO DEI CONTI FINANZIARIO	RESIDUI PRESUNTI AL TERMINE DELL'ESERCIZIO PRECEDENTE QUELLO CUI SI RIFERISCE IL BILANCIO				
	RESPONSABILE DI ENTRATA	PIANO DEI CONTI ECONOMICO			PREVISIONI ANNO 2016	PREVISIONI ANNO 2017	PREVISIONI ANNO 2018
	RESPONSABILE DI SERVIZIO	Cod. Bilancio tuel 267					
Categoria 76 Tassa sui servizi comunali (TASI)							
7500	Tassa sui servizi comunali (TASI)	1.01.01.76.000	0,00	previsione di competenza	530.000,00	530.000,00	530.000,00
	SCROCCARO Rag. Annalisa (11)(TRIBUTI ED ENTRATE VARIE)	1.1.1.01.76.001		previsione di cassa	530.000,00		
	SCROCCARO Rag. Annalisa (11)(TRIBUTI ED ENTRATE VARIE)	1.01.0076					
7501	Tassa sui servizi comunali (TASI) - anni pregressi	1.01.01.76.000	0,00	previsione di competenza	10.000,00	10.000,00	125.000,00
	SCROCCARO Rag. Annalisa (11)(TRIBUTI ED ENTRATE VARIE)	1.1.1.01.76.002		previsione di cassa	10.000,00		
	SCROCCARO Rag. Annalisa (11)(TRIBUTI ED ENTRATE VARIE)	1.01.0076					
Totale Categoria 76			0,00	previsione di competenza	540.000,00	540.000,00	655.000,00
				previsione di cassa	540.000,00		
Categoria 98 Altre imposte sostitutive n.a.c.							
4000	Addizionale comunale sul consumo di energia elettrica	1.01.01.98.000	0,00	previsione di competenza	0,00	0,00	0,00
	SCROCCARO Rag. Annalisa (11)(TRIBUTI ED ENTRATE VARIE)	1.1.1.01.98		previsione di cassa	0,00		
	SCROCCARO Rag. Annalisa (11)(TRIBUTI ED ENTRATE VARIE)	1.01.0040					
9000	Tassa per l'ammissione a selezioni pubbliche	1.01.01.98.000	0,00	previsione di competenza	0,00	0,00	0,00
	SCROCCARO Rag. Annalisa (10)(RISORSE UMANE)	1.1.1.01.98		previsione di cassa	0,00		
	SCROCCARO Rag. Annalisa (10)(RISORSE UMANE)	1.02.0100					
Totale Categoria 98			0,00	previsione di competenza	0,00	0,00	0,00
				previsione di cassa	0,00		
Categoria 99 Altre imposte, tasse e proventi n.a.c.							
11401	Compartecipazione Iva ex art. 14 comma 10 del D.Lgs. n. 23/2011	1.01.04.05.000	0,00	previsione di competenza	0,00	0,00	0,00
	SCROCCARO Rag. Annalisa (2)(CONTABILITA')	1.1.1.04.05.001		previsione di cassa	0,00		
	SCROCCARO Rag. Annalisa (2)(CONTABILITA')	1.01.0049					



BILANCIO DI PREVISIONE - CAPITOLI

COMUNE DI MARTELLAGO

ENTRATE

Esercizio: 2016

CAPITOLO	DENOMINAZIONE	PIANO DEI CONTI FINANZIARIO	RESIDUI PRESUNTI AL TERMINE DELL'ESERCIZIO PRECEDENTE QUELLO CUI SI RIFERISCE IL BILANCIO						
	RESPONSABILE DI ENTRATA	PIANO DEI CONTI ECONOMICO		PREVISIONI ANNO 2016	PREVISIONI ANNO 2017	PREVISIONI ANNO 2018			
	RESPONSABILE DI SERVIZIO	Cod. Bilancio tuel 267							
Totale Categoria 99				0,00	previsione di competenza previsione di cassa	0,00 0,00	0,00	0,00	
Totale Tipologia 101				1.661.276,22	previsione di competenza previsione di cassa	7.529.237,46 9.190.513,68	7.505.956,12	7.784.921,97	
Tipologia 104 Compartecipazioni di tributi									
Categoria 6 Compartecipazione IRPEF ai Comuni									
11501	Addizionale com.le opzionale IRPEF Legge n. 296/2006 art. 1 commi dal 142 al 146 -RESIDUI ATTIVI- SCROCCARO Rag. Annalisa (11)(TRIBUTI ED ENTRATE VARIE) SCROCCARO Rag. Annalisa (11)(TRIBUTI ED ENTRATE VARIE)	1.01.04.06.000 1.1.1.04.06.001 1.01.0050	0,00	previsione di competenza previsione di cassa	0,00 0,00	0,00	0,00	0,00	
11600	Quota pari al 5 per mille dell'IRPEF da destinare alle attività sociali svolte dal Comune (art. 1, c.337, della legge 266/2005) (RESIDUI ATTIVI) SCROCCARO Rag. Annalisa (2)(CONTABILITA') SCROCCARO Rag. Annalisa (2)(CONTABILITA')	1.01.04.06.000 1.1.1.04.06.001 1.01.0051	0,00	previsione di competenza previsione di cassa	0,00 0,00	0,00	0,00	0,00	
Totale Categoria 6				0,00	previsione di competenza previsione di cassa	0,00 0,00	0,00	0,00	
Totale Tipologia 104				0,00	previsione di competenza previsione di cassa	0,00 0,00	0,00	0,00	
Tipologia 301 Fondi perequativi da Amministrazioni Centrali									
Categoria 1 Fondi perequativi dallo Stato									
11402	Fondo sperimentale di riequilibrio ex art. 2 comma 7 del D.Lgs. n. 23/2011 SCROCCARO Rag. Annalisa (2)(CONTABILITA') SCROCCARO Rag. Annalisa (2)(CONTABILITA')	1.03.01.01.000 1.1.3.01.01.001 1.03.0120	0,00	previsione di competenza previsione di cassa	0,00 0,00	0,00	0,00	0,00	



BILANCIO DI PREVISIONE - CAPITOLI

COMUNE DI MARTELLAGO

ENTRATE

Esercizio: 2016

CAPITOLO	DENOMINAZIONE	PIANO DEI CONTI FINANZIARIO	RESIDUI PRESUNTI AL TERMINE DELL'ESERCIZIO PRECEDENTE QUELLO CUI SI RIFERISCE IL BILANCIO				
	RESPONSABILE DI ENTRATA	PIANO DEI CONTI ECONOMICO		PREVISIONI ANNO 2016	PREVISIONI ANNO 2017	PREVISIONI ANNO 2018	
	RESPONSABILE DI SERVIZIO	Cod. Bilancio tuel 267					
11403	Fondo di solidarietà comunale	1.03.01.01.000	115.803,13	previsione di competenza	2.994.716,91	2.994.716,91	2.994.716,91
	SCROCCARO Rag. Annalisa (2)(CONTABILITA')	1.1.3.01.01.001		previsione di cassa	3.110.520,04		
	SCROCCARO Rag. Annalisa (2)(CONTABILITA')	1.03.0120					
Totale Categoria 1			115.803,13	previsione di competenza	2.994.716,91	2.994.716,91	2.994.716,91
				previsione di cassa	3.110.520,04		
Totale Tipologia 301			115.803,13	previsione di competenza	2.994.716,91	2.994.716,91	2.994.716,91
				previsione di cassa	3.110.520,04		
Totale Titolo 1			1.777.079,35	previsione di competenza	10.523.954,37	10.500.673,03	10.779.638,88
				previsione di cassa	12.301.033,72		



BILANCIO DI PREVISIONE - CAPITOLI

COMUNE DI MARTELLAGO

ENTRATE

Esercizio: 2016

CAPITOLO	DENOMINAZIONE	PIANO DEI CONTI FINANZIARIO	RESIDUI PRESUNTI AL TERMINE DELL'ESERCIZIO PRECEDENTE QUELLO CUI SI RIFERISCE IL BILANCIO			
	RESPONSABILE DI ENTRATA	PIANO DEI CONTI ECONOMICO		PREVISIONI ANNO 2016	PREVISIONI ANNO 2017	PREVISIONI ANNO 2018
	RESPONSABILE DI SERVIZIO	Cod. Bilancio tuel 267				

Titolo 2 Trasferimenti correnti

Tipologia 101 Trasferimenti correnti da Amministrazioni pubbliche

Categoria 1 Trasferimenti correnti da Amministrazioni Centrali

11300	Compartecipazione alle entrate derivanti dall'attività di verifica fiscale contro l'evasione erariale <i>SCROCCARO Rag. Annalisa (11)(TRIBUTI ED ENTRATE VARIE)</i> <i>SCROCCARO Rag. Annalisa (11)(TRIBUTI ED ENTRATE VARIE)</i>	2.01.01.01.000 1.3.1.01.01 2.01.0130	0,00	previsione di competenza previsione di cassa	0,00 0,00	0,00	0,00
11601	Quota pari al 5 per mille dell'IRPEF da destinare alle attività sociali svolte dal Comune (art. 1, c.337, della legge 266/2005) <i>SCROCCARO Rag. Annalisa (2)(CONTABILITA')</i> <i>SCROCCARO Rag. Annalisa (2)(CONTABILITA')</i>	2.01.01.01.000 2.01.0140	0,00	previsione di competenza previsione di cassa	15.000,00 15.000,00	15.000,00	15.000,00
12005	Trasferimenti correnti dello Stato - per lo sviluppo degli investimenti <i>SCROCCARO Rag. Annalisa (2)(CONTABILITA')</i> <i>SCROCCARO Rag. Annalisa (2)(CONTABILITA')</i>	2.01.01.01.000 1.3.1.01.01 2.01.0130	0,00	previsione di competenza previsione di cassa	47.000,00 47.000,00	47.000,00	47.000,00
12008	Trasferimenti correnti dello Stato per il personale in aspettativa sindacale <i>SCROCCARO Rag. Annalisa (10)(RISORSE UMANE)</i> <i>SCROCCARO Rag. Annalisa (10)(RISORSE UMANE)</i>	2.01.01.01.000 1.3.1.01.01 2.01.0130	0,00	previsione di competenza previsione di cassa	0,00 0,00	0,00	0,00
13002	Altri trasferimenti dello Stato <i>SCROCCARO Rag. Annalisa (2)(CONTABILITA')</i> <i>SCROCCARO Rag. Annalisa (2)(CONTABILITA')</i>	2.01.01.01.000 1.3.1.01.01 2.01.0130	23.826,68	previsione di competenza previsione di cassa	124.511,55 148.338,23	124.511,55	124.511,55
13003	Contributo dallo Stato per libri di testo (cap. S 112601) <i>FAVARON dr. Mauro (9)(PUBBLICA ISTRUZIONE, CULTURA, SPORT E ASSOCIAZIONI)</i> <i>FAVARON dr. Mauro (9)(PUBBLICA ISTRUZIONE, CULTURA, SPORT E</i>	2.01.01.01.000 1.3.1.01.01 2.01.0140	0,00	previsione di competenza previsione di cassa	12.727,69 12.727,69	12.727,69	12.727,69



BILANCIO DI PREVISIONE - CAPITOLI

COMUNE DI MARTELLAGO

ENTRATE

Esercizio: 2016

CAPITOLO	DENOMINAZIONE	PIANO DEI CONTI FINANZIARIO	RESIDUI PRESUNTI AL TERMINE DELL'ESERCIZIO PRECEDENTE QUELLO CUI SI RIFERISCE IL BILANCIO				
	RESPONSABILE DI ENTRATA	PIANO DEI CONTI ECONOMICO			PREVISIONI ANNO 2016	PREVISIONI ANNO 2017	PREVISIONI ANNO 2018
	RESPONSABILE DI SERVIZIO	Cod. Bilancio tuel 267					
	<i>ASSOCIAZIONI)</i>						
13005	Contributo statale per servizio asporto rifiuti alle scuole <i>CALLEGHER ing. Fabio (17)(PATRIMONIO E AMBIENTE)</i> <i>CALLEGHER ing. Fabio (17)(PATRIMONIO E AMBIENTE)</i>	2.01.01.01.000 1.3.1.01.01 2.01.0140	11.979,14	previsione di competenza previsione di cassa	10.630,57 22.609,71	10.630,57	10.630,57
16100	Contributi da Regione Veneto per progetti mirati di intervento a favore della domiciliarità in situazioni straordinarie (cap. S 263600) <i>STRADIOTTO ass.soc. Paola (7)(SERVIZI SOCIALI)</i> <i>STRADIOTTO ass.soc. Paola (7)(SERVIZI SOCIALI)</i>	2.01.01.02.000 1.3.1.01.02 2.02.0230	0,00	previsione di competenza previsione di cassa	0,00 0,00	0,00	0,00
32000	Rimborso spese dallo Stato per svolgimento elezioni politiche, europee e referendum <i>PATTARO dott.ssa Sonia (5)(ANAGRAFE, STATO CIVILE, STATISTICA, ELETTORALE E LEVA)</i> <i>PATTARO dott.ssa Sonia (5)(ANAGRAFE, STATO CIVILE, STATISTICA, ELETTORALE E LEVA)</i>	2.01.01.01.000 1.3.1.01.01 2.01.0140	0,00	previsione di competenza previsione di cassa	50.000,00 50.000,00	55.000,00	35.000,00
53400	Rimborsi vari dallo Stato <i>SCROCCARO Rag. Annalisa (2)(CONTABILITA')</i> <i>SCROCCARO Rag. Annalisa (2)(CONTABILITA')</i>	2.01.01.01.000 1.3.1.01.01 3.05.0940	0,00	previsione di competenza previsione di cassa	0,00 0,00	0,00	0,00
62900	Contributi da Regione Veneto finalizzati all'acquisto di attrezzature (RESIDUI ATTIVI) <i>SCROCCARO rag. Annalisa (6)(POLIZIA LOCALE)</i> <i>SCROCCARO rag. Annalisa (6)(POLIZIA LOCALE)</i>	2.01.01.02.000 1.3.1.01.02 4.03.1020	0,00	previsione di competenza previsione di cassa	0,00 0,00	0,00	0,00
Totale Categoria 1			35.805,82	previsione di competenza previsione di cassa	259.869,81 295.675,63	264.869,81	244.869,81
Categoria 2 Trasferimenti correnti da Amministrazioni Locali							
13500	Contributi dalla Regione Veneto per libri di testo (cap. S 112601) <i>FAVARON dr. Mauro (9)(PUBBLICA ISTRUZIONE, CULTURA, SPORT E ASSOCIAZIONI)</i>	2.01.01.02.000 1.3.1.01.02 2.02.0170	0,00	previsione di competenza previsione di cassa	0,00 0,00	0,00	0,00



BILANCIO DI PREVISIONE - CAPITOLI

COMUNE DI MARTELLAGO

ENTRATE

Esercizio: 2016

CAPITOLO	DENOMINAZIONE	PIANO DEI CONTI FINANZIARIO	RESIDUI PRESUNTI AL TERMINE DELL'ESERCIZIO PRECEDENTE QUELLO CUI SI RIFERISCE IL BILANCIO					
	RESPONSABILE DI ENTRATA	PIANO DEI CONTI ECONOMICO			PREVISIONI ANNO 2016	PREVISIONI ANNO 2017	PREVISIONI ANNO 2018	
	RESPONSABILE DI SERVIZIO	Cod. Bilancio tuel 267						
	<i>FAVARON dr. Mauro (9)(PUBBLICA ISTRUZIONE, CULTURA, SPORT E ASSOCIAZIONI)</i>							
13600	Trasferimenti correnti da Regione Veneto per progetto VENETO LETTURA (cap. s 147800) <i>FAVARON dr. Mauro (20)(BIBLIOTECA)</i> <i>FAVARON dr. Mauro (20)(BIBLIOTECA)</i>	2.01.01.02.000 1.3.1.01.02.001 2.02.0180	0,00	previsione di competenza previsione di cassa	0,00 0,00	0,00	0,00	0,00
15000	Contributi dalla Regione Veneto per L.R. n. 8/1986 - Contributi straordinari per spese sociali (cap S 278500) <i>STRADIOTTO ass.soc. Paola (7)(SERVIZI SOCIALI)</i> <i>STRADIOTTO ass.soc. Paola (7)(SERVIZI SOCIALI)</i>	2.01.01.02.000 1.3.1.01.02 2.02.0230	0,00	previsione di competenza previsione di cassa	5.000,00 5.000,00	5.000,00	5.000,00	5.000,00
16001	Contributi dalla Regione Veneto per il servizio di assistenza domiciliare L.R. n. 55/1982 <i>STRADIOTTO ass.soc. Paola (7)(SERVIZI SOCIALI)</i> <i>STRADIOTTO ass.soc. Paola (7)(SERVIZI SOCIALI)</i>	2.01.01.02.000 1.3.1.01.02 2.02.0230	0,00	previsione di competenza previsione di cassa	79.000,00 79.000,00	79.000,00	79.000,00	79.000,00
16101	Contributi da Regione Veneto per progetti mirati di intervento a favore della domiciliarità in situazioni straordinarie (cap. S 263600) <i>STRADIOTTO ass.soc. Paola (7)(SERVIZI SOCIALI)</i> <i>STRADIOTTO ass.soc. Paola (7)(SERVIZI SOCIALI)</i>	2.01.01.02.000 2.02.0230	0,00	previsione di competenza previsione di cassa	0,00 0,00	0,00	0,00	0,00
16200	Introiti da Regione Veneto per contributi alla famiglia (Cap. S 270400) <i>STRADIOTTO ass.soc. Paola (7)(SERVIZI SOCIALI)</i> <i>STRADIOTTO ass.soc. Paola (7)(SERVIZI SOCIALI)</i>	2.01.01.02.000 1.3.1.01.02 2.02.0230	0,00	previsione di competenza previsione di cassa	5.000,00 5.000,00	5.000,00	5.000,00	5.000,00
17000	Contributo dalla Regione Veneto per l'assistenza agli emigranti - L.R. n. 2/2003 (cap S 275500) <i>STRADIOTTO ass.soc. Paola (7)(SERVIZI SOCIALI)</i> <i>STRADIOTTO ass.soc. Paola (7)(SERVIZI SOCIALI)</i>	2.01.01.02.000 1.3.1.01.02 2.02.0230	0,00	previsione di competenza previsione di cassa	5.000,00 5.000,00	5.000,00	5.000,00	5.000,00
19000	Contributi dalla Regione Veneto per funzionamento asili nido - L.R. n. 32/1990 (S.D.I.) <i>STRADIOTTO ass.soc. Paola (7)(SERVIZI SOCIALI)</i>	2.01.01.02.000 1.3.1.01.02 2.02.0230	73.320,84	previsione di competenza previsione di cassa	35.000,00 108.320,84	35.000,00	35.000,00	35.000,00



BILANCIO DI PREVISIONE - CAPITOLI

COMUNE DI MARTELLAGO

ENTRATE

Esercizio: 2016

CAPITOLO	DENOMINAZIONE	PIANO DEI CONTI FINANZIARIO	RESIDUI PRESUNTI AL TERMINE DELL'ESERCIZIO PRECEDENTE QUELLO CUI SI RIFERISCE IL BILANCIO				
	RESPONSABILE DI ENTRATA	PIANO DEI CONTI ECONOMICO			PREVISIONI ANNO 2016	PREVISIONI ANNO 2017	PREVISIONI ANNO 2018
	RESPONSABILE DI SERVIZIO	Cod. Bilancio tuel 267					
	<i>SOCIALI)</i>						
	<i>STRADIOTTO ass.soc. Paola (7)(SERVIZI SOCIALI)</i>						
19400	Contributi da Regione Veneto per famiglie numerose (cap. S 278800)	2.01.01.02.000	0,00	previsione di competenza	5.125,00	5.500,00	5.500,00
	<i>STRADIOTTO ass.soc. Paola (7)(SERVIZI SOCIALI)</i>	1.3.1.01.02		previsione di cassa	5.125,00		
	<i>STRADIOTTO ass.soc. Paola (7)(SERVIZI SOCIALI)</i>	2.02.0230					
20000	Contributi dalla Regione Veneto per attività attinenti alle funzioni di interesse locale - L.R. n. 55/1982 e L.R. n. 11/2001	2.01.01.02.000	0,00	previsione di competenza	8.200,00	8.200,00	8.200,00
	<i>STRADIOTTO ass.soc. Paola (7)(SERVIZI SOCIALI)</i>	1.3.1.01.02		previsione di cassa	8.200,00		
	<i>STRADIOTTO ass.soc. Paola (7)(SERVIZI SOCIALI)</i>	2.02.0230					
20100	Contributo da Regione Veneto per realizzazione del PAT/PI (RESIDUI ATTIVI)	2.01.01.02.000	0,00	previsione di competenza	0,00	0,00	0,00
	<i>ROSSATO arch. Nadia (18)(URBANISTICA E S.I.T.)</i>	1.3.1.01.02		previsione di cassa	0,00		
	<i>ROSSATO arch. Nadia (18)(URBANISTICA E S.I.T.)</i>	2.02.0250					
20500	Trasferimenti regionali per il sostegno all'accesso alle abitazioni in locazione (cap S 278000)	2.01.01.02.000	0,00	previsione di competenza	35.000,00	35.000,00	35.000,00
	<i>STRADIOTTO ass.soc. Paola (7)(SERVIZI SOCIALI)</i>	1.3.1.01.02		previsione di cassa	35.000,00		
	<i>STRADIOTTO ass.soc. Paola (7)(SERVIZI SOCIALI)</i>	2.02.0230					
20600	Interventi sperimentali per il sollievo a favore di famiglie che assistono persone con disabilità (cap S 270600)	2.01.01.02.000	0,00	previsione di competenza	36.000,00	36.000,00	36.000,00
	<i>STRADIOTTO ass.soc. Paola (7)(SERVIZI SOCIALI)</i>	1.3.1.01.02		previsione di cassa	36.000,00		
	<i>STRADIOTTO ass.soc. Paola (7)(SERVIZI SOCIALI)</i>	2.02.0230					
20800	Trasferimenti da ulss a favore di famiglie che assistono persone non autosufficienti - D.G.R. n. 1338/2013 (cap s 270700)	2.01.01.02.000	0,00	previsione di competenza	210.000,00	210.000,00	210.000,00
	<i>STRADIOTTO ass.soc. Paola (7)(SERVIZI SOCIALI)</i>	1.3.1.01.02		previsione di cassa	210.000,00		
	<i>STRADIOTTO ass.soc. Paola (7)(SERVIZI SOCIALI)</i>	2.05.0440					



BILANCIO DI PREVISIONE - CAPITOLI

COMUNE DI MARTELLAGO

ENTRATE

Esercizio: 2016

CAPITOLO	DENOMINAZIONE	PIANO DEI CONTI FINANZIARIO	RESIDUI PRESUNTI AL TERMINE DELL'ESERCIZIO PRECEDENTE QUELLO CUI SI RIFERISCE IL BILANCIO				
	RESPONSABILE DI ENTRATA	PIANO DEI CONTI ECONOMICO			PREVISIONI ANNO 2016	PREVISIONI ANNO 2017	PREVISIONI ANNO 2018
	RESPONSABILE DI SERVIZIO	Cod. Bilancio tuel 267					
21000	Contributi dalla Regione Veneto per rimborso spese di prevenzione e lotta contro la droga <i>STRADIOTTO ass.soc. Paola (7)(SERVIZI SOCIALI)</i> <i>STRADIOTTO ass.soc. Paola (7)(SERVIZI SOCIALI)</i>	2.01.01.02.000 1.3.1.01.02 2.02.0230	0,00	previsione di competenza previsione di cassa	0,00 0,00	0,00	0,00
21800	Contributi e trasferimenti dalla Provincia di Venezia per attività sociali <i>STRADIOTTO ass.soc. Paola (7)(SERVIZI SOCIALI)</i> <i>STRADIOTTO ass.soc. Paola (7)(SERVIZI SOCIALI)</i>	2.01.01.02.000 1.3.1.01.02 2.05.0440	0,00	previsione di competenza previsione di cassa	0,00 0,00	0,00	0,00
22000	Contributo dalla Regione Veneto per eliminazione barriere architettoniche - L.R. n. 13/1989 (cap S 274500) <i>STRADIOTTO ass.soc. Paola (7)(SERVIZI SOCIALI)</i> <i>STRADIOTTO ass.soc. Paola (7)(SERVIZI SOCIALI)</i>	2.01.01.02.000 1.3.1.01.02 2.02.0230	0,00	previsione di competenza previsione di cassa	20.659,00 20.659,00	20.659,00	20.659,00
22001	Contributo dalla Regione Veneto per eliminazione barriere architettoniche - L.R. n. 16/2007 (cap S 274501) <i>STRADIOTTO ass.soc. Paola (7)(SERVIZI SOCIALI)</i> <i>STRADIOTTO ass.soc. Paola (7)(SERVIZI SOCIALI)</i>	2.01.01.02.000 1.3.1.01.02 2.02.0230	0,00	previsione di competenza previsione di cassa	10.000,00 10.000,00	10.000,00	10.000,00
22100	Trasferimento dall'ATER per fondo sociale - L.R. n. 10/1996 (Cap S 270000) <i>STRADIOTTO ass.soc. Paola (7)(SERVIZI SOCIALI)</i> <i>STRADIOTTO ass.soc. Paola (7)(SERVIZI SOCIALI)</i>	2.01.01.02.000 1.3.1.01.02 2.05.0440	4.388,88	previsione di competenza previsione di cassa	2.000,00 6.388,88	2.000,00	2.000,00
22200	Contributi e trasferimenti da Enti <i>STRADIOTTO ass.soc. Paola (7)(SERVIZI SOCIALI)</i> <i>STRADIOTTO ass.soc. Paola (7)(SERVIZI SOCIALI)</i>	2.01.01.02.000 1.3.1.01.02 2.05.0440	0,00	previsione di competenza previsione di cassa	0,00 0,00	0,00	0,00
22201	Contributi e trasferimenti dall'ULSS 13 per attività sociali <i>STRADIOTTO ass.soc. Paola (7)(SERVIZI SOCIALI)</i> <i>STRADIOTTO ass.soc. Paola (7)(SERVIZI SOCIALI)</i>	2.01.01.02.000 1.3.1.01.02 2.05.0440	0,00	previsione di competenza previsione di cassa	0,00 0,00	0,00	0,00



BILANCIO DI PREVISIONE - CAPITOLI

COMUNE DI MARTELLAGO

ENTRATE

Esercizio: 2016

CAPITOLO	DENOMINAZIONE	PIANO DEI CONTI FINANZIARIO	RESIDUI PRESUNTI AL TERMINE DELL'ESERCIZIO PRECEDENTE QUELLO CUI SI RIFERISCE IL BILANCIO				
	RESPONSABILE DI ENTRATA	PIANO DEI CONTI ECONOMICO			PREVISIONI ANNO 2016	PREVISIONI ANNO 2017	PREVISIONI ANNO 2018
	RESPONSABILE DI SERVIZIO	Cod. Bilancio tuel 267					
22400	Altri contributi dalla Regione Veneto <i>STRADIOTTO ass.soc. Paola (7)(SERVIZI SOCIALI)</i> <i>STRADIOTTO ass.soc. Paola (7)(SERVIZI SOCIALI)</i>	2.01.01.02.000 1.3.1.01.02 2.02.0250	8.771,93	previsione di competenza previsione di cassa	0,00 8.771,93	0,00	0,00
22500	Contributo regionale a favore di soggetti privati colpiti da calamità naturali (cap S 184700) <i>CALLEGHER ing. Fabio (17)(PATRIMONIO E AMBIENTE)</i> <i>CALLEGHER ing. Fabio (17)(PATRIMONIO E AMBIENTE)</i>	2.01.01.02.000 1.3.1.01.02 2.02.0250	0,00	previsione di competenza previsione di cassa	0,00 0,00	0,00	0,00
22600	Contributi della Regione Veneto per funzioni trasferite ai sensi della L.R. n. 11/2001 <i>FAVARON dr. Mauro (1)(SEGRETERIA, CONTRATTI, GARE E APPALTI)</i> <i>FAVARON dr. Mauro (1)(SEGRETERIA, CONTRATTI, GARE E APPALTI)</i>	2.01.01.02.000 1.3.1.01.02 2.02.0250	1.645,00	previsione di competenza previsione di cassa	2.200,00 3.845,00	2.200,00	2.200,00
23100	Trasferimenti correnti dall'Unione del Miranese <i>SCROCCARO Rag. Annalisa (2)(CONTABILITA')</i> <i>SCROCCARO Rag. Annalisa (2)(CONTABILITA')</i>	2.01.01.02.000 1.3.1.01.02.005 2.05.0440	104.548,37	previsione di competenza previsione di cassa	184.000,00 288.548,37	190.000,00	210.000,00
26500	Finanziamento corsi di formazione del personale dipendente con il Fondo Sociale Europeo tramite la Regione Veneto (cap S 38300) <i>SCROCCARO Rag. Annalisa (10)(RISORSE UMANE)</i> <i>SCROCCARO Rag. Annalisa (10)(RISORSE UMANE)</i>	2.01.01.02.000 1.3.1.01.02 2.04.0430	0,00	previsione di competenza previsione di cassa	0,00 0,00	0,00	0,00
28800	Contributo regionale per Polizia Locale in convenzione (RESIDUI ATTIVI) <i>SCROCCARO rag. Annalisa (6)(POLIZIA LOCALE)</i> <i>SCROCCARO rag. Annalisa (6)(POLIZIA LOCALE)</i>	2.01.01.02.000 1.3.1.01.02 2.02.0160	0,00	previsione di competenza previsione di cassa	0,00 0,00	0,00	0,00
28900	Contributo regionale per Protezione Civile (RESIDUI ATTIVI) <i>CALLEGHER ing. Fabio (12)(MANUTENZIONE DEL PATRIMONIO)</i> <i>CALLEGHER ing. Fabio (12)(MANUTENZIONE DEL PATRIMONIO)</i>	2.01.01.02.000 1.3.1.01.02 4.03.1020	0,00	previsione di competenza previsione di cassa	0,00 0,00	0,00	0,00



BILANCIO DI PREVISIONE - CAPITOLI

COMUNE DI MARTELLAGO

ENTRATE

Esercizio: 2016

CAPITOLO	DENOMINAZIONE	PIANO DEI CONTI FINANZIARIO	RESIDUI PRESUNTI AL TERMINE DELL'ESERCIZIO PRECEDENTE QUELLO CUI SI RIFERISCE IL BILANCIO				
	RESPONSABILE DI ENTRATA	PIANO DEI CONTI ECONOMICO			PREVISIONI ANNO 2016	PREVISIONI ANNO 2017	PREVISIONI ANNO 2018
	RESPONSABILE DI SERVIZIO	Cod. Bilancio tuel 267					
28901	Contributi regionali correnti per Protezione Civile <i>CALLEGHER ing. Fabio (12)(MANUTENZIONE DEL PATRIMONIO)</i> <i>CALLEGHER ing. Fabio (12)(MANUTENZIONE DEL PATRIMONIO)</i>	2.01.01.02.000 1.3.1.01.02 2.02.0220	0,00	previsione di competenza previsione di cassa	3.172,32 3.172,32	0,00	0,00
32001	Rimborso spese da Regione Veneto per svolgimento elezioni regionali <i>PATTARO dott.ssa Sonia (5)(ANAGRAFE, STATO CIVILE, STATISTICA, ELETTORALE E LEVA)</i> <i>PATTARO dott.ssa Sonia (5)(ANAGRAFE, STATO CIVILE, STATISTICA, ELETTORALE E LEVA)</i>	2.01.01.02.000 1.3.1.01.02 2.02.0150	0,00	previsione di competenza previsione di cassa	0,00 0,00	0,00	0,00
56400	Trasferimenti correnti da amministrazioni locali per attività e manifestazioni culturali <i>FAVARON dr. Mauro (9)(PUBBLICA ISTRUZIONE, CULTURA, SPORT E ASSOCIAZIONI)</i> <i>FAVARON dr. Mauro (9)(PUBBLICA ISTRUZIONE, CULTURA, SPORT E ASSOCIAZIONI)</i>	2.01.01.02.000 1.3.1.01.02 2.05.0440	1.346,15	previsione di competenza previsione di cassa	0,00 1.346,15	0,00	0,00
59602	Trasferimenti correnti da Regione per promozione Distretto del Commercio DGRV n. 1912/2014 <i>ROSSATO arch. Nadia (14)(COMMERCIO, ATTIVITA' PRODUTTIVE)</i> <i>ROSSATO arch. Nadia (14)(COMMERCIO, ATTIVITA' PRODUTTIVE)</i>	2.01.01.02.000 2.02.0240	0,00	previsione di competenza previsione di cassa	30.000,00 30.000,00	100.000,00	0,00
70400	Contributo regionale per il finanziamento del progetto "Punto Internet" denominato P3@ (Cap. S 330000) <i>ROSSATO arch. Nadia (15)(C.E.D.)</i> <i>ROSSATO arch. Nadia (15)(C.E.D.)</i>	2.01.01.02.000 1.3.1.01.02 4.03.1020	0,00	previsione di competenza previsione di cassa	0,00 0,00	0,00	0,00
Totale Categoria 2			194.021,17	previsione di competenza previsione di cassa	675.356,32 869.377,49	748.559,00	668.559,00
Totale Tipologia 101			229.826,99	previsione di competenza previsione di cassa	935.226,13 1.165.053,12	1.013.428,81	913.428,81

Tipologia 102 Trasferimenti correnti da Famiglie



BILANCIO DI PREVISIONE - CAPITOLI

COMUNE DI MARTELLAGO

ENTRATE

Esercizio: 2016

CAPITOLO	DENOMINAZIONE	PIANO DEI CONTI FINANZIARIO	RESIDUI PRESUNTI AL TERMINE DELL'ESERCIZIO PRECEDENTE QUELLO CUI SI RIFERISCE IL BILANCIO				
	RESPONSABILE DI ENTRATA	PIANO DEI CONTI ECONOMICO			PREVISIONI ANNO 2016	PREVISIONI ANNO 2017	PREVISIONI ANNO 2018
	RESPONSABILE DI SERVIZIO	Cod. Bilancio tuel 267					
Categoria 1 Trasferimenti correnti da Famiglie							
41510	Contributo da privati per acquisto libri da destinare alle biblioteche scolastiche FAVARON dr. Mauro (9)(PUBBLICA ISTRUZIONE, CULTURA, SPORT E ASSOCIAZIONI) FAVARON dr. Mauro (9)(PUBBLICA ISTRUZIONE, CULTURA, SPORT E ASSOCIAZIONI)	2.01.02.01.000 1.3.1.02.01 3.01.0550	0,00	previsione di competenza previsione di cassa	0,00 0,00	0,00	0,00
Totale Categoria 1			0,00	previsione di competenza previsione di cassa	0,00 0,00	0,00	0,00
Totale Tipologia 102			0,00	previsione di competenza previsione di cassa	0,00 0,00	0,00	0,00
Tipologia 103 Trasferimenti correnti da Imprese							
Categoria 1 Sponsorizzazioni da imprese							
56501	Sponsorizzazioni da imprese **RILEVANTE AI FINI IVA** FAVARON dr. Mauro (9)(PUBBLICA ISTRUZIONE, CULTURA, SPORT E ASSOCIAZIONI) FAVARON dr. Mauro (9)(PUBBLICA ISTRUZIONE, CULTURA, SPORT E ASSOCIAZIONI)	2.01.03.01.000 1.3.1.03.03 3.01.0570	976,00	previsione di competenza previsione di cassa	6.100,00 7.076,00	6.100,00	6.100,00
Totale Categoria 1			976,00	previsione di competenza previsione di cassa	6.100,00 7.076,00	6.100,00	6.100,00
Categoria 2 Altri trasferimenti correnti da imprese							
21900	Contributi da imprese per attività sociali STRADIOTTO ass.soc. Paola (7)(SERVIZI SOCIALI) STRADIOTTO ass.soc. Paola (7)(SERVIZI SOCIALI)	2.01.03.02.000 1.3.1.03.99 3.05.0940	0,00	previsione di competenza previsione di cassa	25.100,00 25.100,00	25.100,00	25.100,00
56602	Altri trasferimenti correnti da imprese FAVARON dr. Mauro (9)(PUBBLICA ISTRUZIONE, CULTURA, SPORT E ASSOCIAZIONI)	2.01.03.02.000 1.3.1.03.99 3.01.0570	0,00	previsione di competenza previsione di cassa	0,00 0,00	0,00	0,00



BILANCIO DI PREVISIONE - CAPITOLI

COMUNE DI MARTELLAGO

ENTRATE

Esercizio: 2016

CAPITOLO	DENOMINAZIONE	PIANO DEI CONTI FINANZIARIO	RESIDUI PRESUNTI AL TERMINE DELL'ESERCIZIO PRECEDENTE QUELLO CUI SI RIFERISCE IL BILANCIO			
	RESPONSABILE DI ENTRATA	PIANO DEI CONTI ECONOMICO		PREVISIONI ANNO 2016	PREVISIONI ANNO 2017	PREVISIONI ANNO 2018
	RESPONSABILE DI SERVIZIO	Cod. Bilancio tuel 267				
<i>FAVARON dr. Mauro (9)(PUBBLICA ISTRUZIONE, CULTURA, SPORT E ASSOCIAZIONI)</i>						
Totale Categoria 2			0,00	previsione di competenza previsione di cassa	25.100,00 25.100,00	25.100,00 25.100,00
Totale Tipologia 103			976,00	previsione di competenza previsione di cassa	31.200,00 32.176,00	31.200,00 31.200,00
Tipologia 104 Trasferimenti correnti da Istituzioni Sociali Private						
Categoria 1 Trasferimenti correnti da Istituzioni Sociali Private						
56601	Trasferimenti correnti da istituzioni sociali private	2.01.04.01.000	0,00	previsione di competenza	0,00	0,00
	<i>FAVARON dr. Mauro (9)(PUBBLICA ISTRUZIONE, CULTURA, SPORT E ASSOCIAZIONI)</i>	1.3.1.04.01		previsione di cassa	0,00	0,00
	<i>FAVARON dr. Mauro (9)(PUBBLICA ISTRUZIONE, CULTURA, SPORT E ASSOCIAZIONI)</i>	3.01.0570				
Totale Categoria 1			0,00	previsione di competenza previsione di cassa	0,00 0,00	0,00 0,00
Totale Tipologia 104			0,00	previsione di competenza previsione di cassa	0,00 0,00	0,00 0,00
Tipologia 105 Trasferimenti correnti dall'Unione europea e dal Resto del Mondo						
Categoria 1 Trasferimenti correnti dall'Unione Europea						
26200	Contributi CEE sui prodotti lattiero-caseari	2.01.05.01.000	2.018,45	previsione di competenza	4.500,00	4.500,00
	<i>FAVARON dr. Mauro (9)(PUBBLICA ISTRUZIONE, CULTURA, SPORT E ASSOCIAZIONI)</i>	1.3.1.05.01		previsione di cassa	6.518,45	6.518,45
	<i>FAVARON dr. Mauro (9)(PUBBLICA ISTRUZIONE, CULTURA, SPORT E ASSOCIAZIONI)</i>	2.04.0410				
Totale Categoria 1			2.018,45	previsione di competenza previsione di cassa	4.500,00 6.518,45	4.500,00 4.500,00



BILANCIO DI PREVISIONE - CAPITOLI

COMUNE DI MARTELLAGO

ENTRATE

Esercizio: 2016

CAPITOLO	DENOMINAZIONE	PIANO DEI CONTI FINANZIARIO	RESIDUI PRESUNTI AL TERMINE DELL'ESERCIZIO PRECEDENTE QUELLO CUI SI RIFERISCE IL BILANCIO				
	RESPONSABILE DI ENTRATA	PIANO DEI CONTI ECONOMICO		PREVISIONI ANNO 2016	PREVISIONI ANNO 2017	PREVISIONI ANNO 2018	
	RESPONSABILE DI SERVIZIO	Cod. Bilancio tuel 267					
Totale Tipologia 105			2.018,45	previsione di competenza previsione di cassa	4.500,00 6.518,45	4.500,00	4.500,00
Totale Titolo 2			232.821,44	previsione di competenza previsione di cassa	970.926,13 1.203.747,57	1.049.128,81	949.128,81



BILANCIO DI PREVISIONE - CAPITOLI

COMUNE DI MARTELLAGO

ENTRATE

Esercizio: 2016

CAPITOLO	DENOMINAZIONE	PIANO DEI CONTI FINANZIARIO	RESIDUI PRESUNTI AL TERMINE DELL'ESERCIZIO PRECEDENTE QUELLO CUI SI RIFERISCE IL BILANCIO			
	RESPONSABILE DI ENTRATA	PIANO DEI CONTI ECONOMICO		PREVISIONI ANNO 2016	PREVISIONI ANNO 2017	PREVISIONI ANNO 2018
	RESPONSABILE DI SERVIZIO	Cod. Bilancio tuel 267				

Titolo 3 Entrate extratributarie**Tipologia 100 Vendita di beni e servizi e proventi derivanti dalla gestione dei beni****Categoria 1 Vendita di beni**

47005	Contributo da GSE per produzione energia elettrica	3.01.01.01.000	0,00	previsione di competenza	3.000,00	3.000,00	3.000,00
	CALLEGHER ing. Fabio (17)(PATRIMONIO E AMBIENTE)	1.2.1.01.05		previsione di cassa	3.000,00		
	CALLEGHER ing. Fabio (17)(PATRIMONIO E AMBIENTE)	3.02.0880					

Totale Categoria 1

0,00	previsione di competenza	3.000,00	3.000,00	3.000,00
	previsione di cassa	3.000,00		

Categoria 2 Entrate dalla vendita e dall'erogazione di servizi

23000	Diritti di segreteria (cap. S 23500)	3.01.02.01.000	120,98	previsione di competenza	2.800,00	2.800,00	2.800,00
	PATTARO dott.ssa Sonia (5)(ANAGRAFE, STATO CIVILE, STATISTICA, ELETTORALE E LEVA)	1.2.2.01.99		previsione di cassa	2.920,98		
	PATTARO dott.ssa Sonia (5)(ANAGRAFE, STATO CIVILE, STATISTICA, ELETTORALE E LEVA)	3.01.0450					
24000	Diritti di segreteria su contratti (cap. S 16500 e 25500)	3.01.02.01.000	0,00	previsione di competenza	8.000,00	8.000,00	8.000,00
	FAVARON dr. Mauro (1)(SEGRETERIA, CONTRATTI, GARE E APPALTI)	1.2.2.01.99		previsione di cassa	8.000,00		
	FAVARON dr. Mauro (1)(SEGRETERIA, CONTRATTI, GARE E APPALTI)	3.01.0450					
25000	Diritti di scritturazione e di accesso	3.01.02.01.000	0,00	previsione di competenza	800,00	800,00	800,00
	FAVARON dr. Mauro (1)(SEGRETERIA, CONTRATTI, GARE E APPALTI)	1.2.2.01.99		previsione di cassa	800,00		
	FAVARON dr. Mauro (1)(SEGRETERIA, CONTRATTI, GARE E APPALTI)	3.01.0450					
25300	Diritti per il rilascio delle autorizzazioni per l'installazione di cartelli per accesso carraio	3.01.02.01.000	0,00	previsione di competenza	100,00	100,00	100,00
	SCROCCARO Rag. Annalisa (11)(TRIBUTI ED ENTRATE VARIE)	1.2.2.01.99		previsione di cassa	100,00		
	SCROCCARO Rag. Annalisa (11)(TRIBUTI ED ENTRATE VARIE)	3.01.0455					



BILANCIO DI PREVISIONE - CAPITOLI

COMUNE DI MARTELLAGO

ENTRATE

Esercizio: 2016

CAPITOLO	DENOMINAZIONE	PIANO DEI CONTI FINANZIARIO	RESIDUI PRESUNTI AL TERMINE DELL'ESERCIZIO PRECEDENTE QUELLO CUI SI RIFERISCE IL BILANCIO				
	RESPONSABILE DI ENTRATA	PIANO DEI CONTI ECONOMICO			PREVISIONI ANNO 2016	PREVISIONI ANNO 2017	PREVISIONI ANNO 2018
	RESPONSABILE DI SERVIZIO	Cod. Bilancio tuel 267					
25301	Diritti per il rilascio delle autorizzazioni per l'installazione di insegne pubblicitarie <i>SCROCCARO rag. Annalisa (6)(POLIZIA LOCALE)</i> <i>SCROCCARO rag. Annalisa (6)(POLIZIA LOCALE)</i>	3.01.02.01.000 1.2.2.01.99 3.01.0455	0,00	previsione di competenza previsione di cassa	0,00 0,00	0,00	0,00
25502	Rimborso spese per attività di ricerca d'archivio pratiche edilizie <i>CORO' geom. Denis (4)(EDILIZIA PRIVATA)</i> <i>CORO' geom. Denis (4)(EDILIZIA PRIVATA)</i>	3.01.02.01.000 1.2.2.01.99 3.05.0940	0,00	previsione di competenza previsione di cassa	3.000,00 3.000,00	3.000,00	3.000,00
25503	Rimborso spese e diritti di accesso agli atti per l'estrazione di copie ai sensi della L. 241/1990 - servizio lavori pubblici ed espropri <i>CALLEGHER ing. Fabio (3)(LAVORI PUBBLICI ED ESPROPRI)</i> <i>CALLEGHER ing. Fabio (3)(LAVORI PUBBLICI ED ESPROPRI)</i>	3.01.02.01.000 1.2.2.01.99 3.05.0940	0,00	previsione di competenza previsione di cassa	0,00 0,00	0,00	0,00
26000	Diritti di segreteria su permessi di costruire e su denunce di inizio attività edilizia (DIA) <i>CORO' geom. Denis (4)(EDILIZIA PRIVATA)</i> <i>CORO' geom. Denis (4)(EDILIZIA PRIVATA)</i>	3.01.02.01.000 1.2.2.01.99 3.01.0460	32,73	previsione di competenza previsione di cassa	45.000,00 45.032,73	45.000,00	45.000,00
26001	Diritti di segreteria su atti - servizio Urbanistica e S.I.T. <i>ROSSATO arch. Nadia (18)(URBANISTICA E S.I.T.)</i> <i>ROSSATO arch. Nadia (18)(URBANISTICA E S.I.T.)</i>	3.01.02.01.000 1.2.2.01.99 3.01.0460	0,00	previsione di competenza previsione di cassa	2.500,00 2.500,00	2.500,00	2.000,00
26002	Diritti di segreteria sulle autorizzazioni allo scarico <i>CALLEGHER ing. Fabio (17)(PATRIMONIO E AMBIENTE)</i> <i>CALLEGHER ing. Fabio (17)(PATRIMONIO E AMBIENTE)</i>	3.01.02.01.000 1.2.2.01.99 3.01.0460	0,00	previsione di competenza previsione di cassa	150,00 150,00	120,00	120,00
26003	Diritti per l'accertamento e procedimento per rilascio relazioni infortunistica stradale, gestione verbali, atti e servizi (RESIDUI ATTIVI) <i>SCROCCARO rag. Annalisa (6)(POLIZIA LOCALE)</i> <i>SCROCCARO rag. Annalisa (6)(POLIZIA LOCALE)</i>	3.01.02.01.000 1.2.2.01.99 3.01.0500	0,00	previsione di competenza previsione di cassa	0,00 0,00	0,00	0,00



BILANCIO DI PREVISIONE - CAPITOLI

COMUNE DI MARTELLAGO

ENTRATE

Esercizio: 2016

CAPITOLO	DENOMINAZIONE	PIANO DEI CONTI FINANZIARIO	RESIDUI PRESUNTI AL TERMINE DELL'ESERCIZIO PRECEDENTE QUELLO CUI SI RIFERISCE IL BILANCIO				
	RESPONSABILE DI ENTRATA	PIANO DEI CONTI ECONOMICO			PREVISIONI ANNO 2016	PREVISIONI ANNO 2017	PREVISIONI ANNO 2018
	RESPONSABILE DI SERVIZIO	Cod. Bilancio tuel 267					
28000	Diritti di stato civile di cui al D.L. n. 132/2014, art. 12 PATTARO dott.ssa Sonia (5)(ANAGRAFE, STATO CIVILE, STATISTICA, ELETTORALE E LEVA) PATTARO dott.ssa Sonia (5)(ANAGRAFE, STATO CIVILE, STATISTICA, ELETTORALE E LEVA)	3.01.02.01.000 1.2.2.01.99 3.01.0470	0,00	previsione di competenza previsione di cassa	320,00 320,00	320,00	320,00
28200	Rimborso da privati delle spese di funzionamento della Commissione Comunale Pubblici Spettacoli (cap. S 186000) CALLEGHER ing. Fabio (3)(LAVORI PUBBLICI ED ESPROPRI) CALLEGHER ing. Fabio (3)(LAVORI PUBBLICI ED ESPROPRI)	3.01.02.01.000 1.2.2.01.99 3.05.0940	0,00	previsione di competenza previsione di cassa	1.000,00 1.000,00	1.000,00	1.000,00
29000	Rilascio delle carte di identita' - diritti PATTARO dott.ssa Sonia (5)(ANAGRAFE, STATO CIVILE, STATISTICA, ELETTORALE E LEVA) PATTARO dott.ssa Sonia (5)(ANAGRAFE, STATO CIVILE, STATISTICA, ELETTORALE E LEVA)	3.01.02.01.000 1.2.2.01.99 3.01.0470	0,00	previsione di competenza previsione di cassa	17.000,00 17.000,00	17.000,00	17.000,00
38000	Proventi mensa scolastica **RILEVANTE AI FINI IVA** (S.D.I.) FAVARON dr. Mauro (9)(PUBBLICA ISTRUZIONE, CULTURA, SPORT E ASSOCIAZIONI) FAVARON dr. Mauro (9)(PUBBLICA ISTRUZIONE, CULTURA, SPORT E ASSOCIAZIONI)	3.01.02.01.000 3.01.0550	0,00	previsione di competenza previsione di cassa	555.000,00 555.000,00	560.000,00	565.000,00
38001	Proventi mensa scuola dell'infanzia **RILEVANTE AI FINI IVA** (S.D.I.) (RESIDUI ATTIVI) FAVARON dr. Mauro (9)(PUBBLICA ISTRUZIONE, CULTURA, SPORT E ASSOCIAZIONI) FAVARON dr. Mauro (9)(PUBBLICA ISTRUZIONE, CULTURA, SPORT E ASSOCIAZIONI)	3.01.02.01.000 1.2.2.01.99 3.01.0550	41.086,66	previsione di competenza previsione di cassa	0,00 41.086,66	0,00	0,00
38002	Proventi mensa scuola primaria **RILEVANTE AI FINI IVA** (S.D.I.) (RESIDUI ATTIVI) FAVARON dr. Mauro (9)(PUBBLICA ISTRUZIONE, CULTURA, SPORT E ASSOCIAZIONI) FAVARON dr. Mauro (9)(PUBBLICA ISTRUZIONE, CULTURA, SPORT E ASSOCIAZIONI)	3.01.02.01.000 1.2.2.01.99 3.01.0550	203.299,66	previsione di competenza previsione di cassa	0,00 203.299,66	0,00	0,00



BILANCIO DI PREVISIONE - CAPITOLI

COMUNE DI MARTELLAGO

ENTRATE

Esercizio: 2016

CAPITOLO	DENOMINAZIONE	PIANO DEI CONTI FINANZIARIO	RESIDUI PRESUNTI AL TERMINE DELL'ESERCIZIO PRECEDENTE QUELLO CUI SI RIFERISCE IL BILANCIO				
	RESPONSABILE DI ENTRATA	PIANO DEI CONTI ECONOMICO			PREVISIONI ANNO 2016	PREVISIONI ANNO 2017	PREVISIONI ANNO 2018
	RESPONSABILE DI SERVIZIO	Cod. Bilancio tuel 267					
	<i>ISTRUZIONE, CULTURA, SPORT E ASSOCIAZIONI)</i>						
38003	Proventi mensa scuola secondaria di I° **RILEVANTE AI FINI IVA** (S.D.I.) (RESIDUI ATTIVI) <i>FAVARON dr. Mauro (9)(PUBBLICA ISTRUZIONE, CULTURA, SPORT E ASSOCIAZIONI)</i> <i>FAVARON dr. Mauro (9)(PUBBLICA ISTRUZIONE, CULTURA, SPORT E ASSOCIAZIONI)</i>	3.01.02.01.000 1.2.2.01.99 3.01.0550	7.996,95	previsione di competenza previsione di cassa	0,00 7.996,95	0,00	0,00
39000	Proventi trasporto scolastico **RILEVANTE AI FINI IVA** <i>FAVARON dr. Mauro (9)(PUBBLICA ISTRUZIONE, CULTURA, SPORT E ASSOCIAZIONI)</i> <i>FAVARON dr. Mauro (9)(PUBBLICA ISTRUZIONE, CULTURA, SPORT E ASSOCIAZIONI)</i>	3.01.02.01.000 3.01.0550	0,00	previsione di competenza previsione di cassa	40.500,00 40.500,00	41.000,00	41.500,00
39001	Proventi Trasporti scuola dell'infanzia **RILEVANTE AI FINI IVA** (RESIDUI ATTIVI) <i>FAVARON dr. Mauro (9)(PUBBLICA ISTRUZIONE, CULTURA, SPORT E ASSOCIAZIONI)</i> <i>FAVARON dr. Mauro (9)(PUBBLICA ISTRUZIONE, CULTURA, SPORT E ASSOCIAZIONI)</i>	3.01.02.01.000 1.2.2.01.99 3.01.0550	248,58	previsione di competenza previsione di cassa	0,00 248,58	0,00	0,00
39002	Proventi Trasporti scuola primaria **RILEVANTE AI FINI IVA ** (RESIDUI ATTIVI) <i>FAVARON dr. Mauro (9)(PUBBLICA ISTRUZIONE, CULTURA, SPORT E ASSOCIAZIONI)</i> <i>FAVARON dr. Mauro (9)(PUBBLICA ISTRUZIONE, CULTURA, SPORT E ASSOCIAZIONI)</i>	3.01.02.01.000 1.2.2.01.99 3.01.0550	690,44	previsione di competenza previsione di cassa	0,00 690,44	0,00	0,00
39003	Proventi Trasporti scuola secondaria di I° **RILEVANTE AI FINI IVA ** (RESIDUI ATTIVI) <i>FAVARON dr. Mauro (9)(PUBBLICA ISTRUZIONE, CULTURA, SPORT E ASSOCIAZIONI)</i> <i>FAVARON dr. Mauro (9)(PUBBLICA ISTRUZIONE, CULTURA, SPORT E ASSOCIAZIONI)</i>	3.01.02.01.000 1.2.2.01.99 3.01.0550	1.357,70	previsione di competenza previsione di cassa	0,00 1.357,70	0,00	0,00



BILANCIO DI PREVISIONE - CAPITOLI

COMUNE DI MARTELLAGO

ENTRATE

Esercizio: 2016

CAPITOLO	DENOMINAZIONE	PIANO DEI CONTI FINANZIARIO	RESIDUI PRESUNTI AL TERMINE DELL'ESERCIZIO PRECEDENTE QUELLO CUI SI RIFERISCE IL BILANCIO				
	RESPONSABILE DI ENTRATA	PIANO DEI CONTI ECONOMICO			PREVISIONI ANNO 2016	PREVISIONI ANNO 2017	PREVISIONI ANNO 2018
	RESPONSABILE DI SERVIZIO	Cod. Bilancio tuel 267					
40000	Corsi extrascolastici di insegnamento di arti, sport ed altre discipline - proventi (S.D.I.) FAVARON dr. Mauro (9)(PUBBLICA ISTRUZIONE, CULTURA, SPORT E ASSOCIAZIONI) FAVARON dr. Mauro (9)(PUBBLICA ISTRUZIONE, CULTURA, SPORT E ASSOCIAZIONI)	3.01.02.01.000 1.2.2.01.99 3.01.0550	0,00	previsione di competenza previsione di cassa	0,00 0,00	0,00	0,00
42000	Proventi dei corsi di universita' aperta e di educazione permanente **RILEVANTE AI FINI IVA** FAVARON dr. Mauro (9)(PUBBLICA ISTRUZIONE, CULTURA, SPORT E ASSOCIAZIONI) FAVARON dr. Mauro (9)(PUBBLICA ISTRUZIONE, CULTURA, SPORT E ASSOCIAZIONI)	3.01.02.01.000 1.2.2.01.99 3.01.0570	0,00	previsione di competenza previsione di cassa	0,00 0,00	0,00	0,00
44500	Rimborso da Veritas S.p.a. spese sostenute per R.S.U. **PARZIALMENTE RILEVANTE AI FINI IVA** CALLEGHER ing. Fabio (17)(PATRIMONIO E AMBIENTE) CALLEGHER ing. Fabio (17)(PATRIMONIO E AMBIENTE)	3.01.02.01.000 1.2.2.01.99 3.05.0940	60.054,42	previsione di competenza previsione di cassa	60.000,00 120.054,42	0,00	0,00
45001	Proventi asilo nido **RILEVANTE AI FINI IVA** (S.D.I.) STRADIOTTO ass.soc. Paola (7)(SERVIZI SOCIALI) STRADIOTTO ass.soc. Paola (7)(SERVIZI SOCIALI)	3.01.02.01.000 1.2.2.01.99 3.01.0700	0,00	previsione di competenza previsione di cassa	0,00 0,00	0,00	0,00
45002	Proventi soggiorni climatici minori **RILEVANTE AI FINI IVA** (S.D.I.) STRADIOTTO ass.soc. Paola (7)(SERVIZI SOCIALI) STRADIOTTO ass.soc. Paola (7)(SERVIZI SOCIALI)	3.01.02.01.000 1.2.2.01.99 3.01.0700	0,00	previsione di competenza previsione di cassa	0,00 0,00	0,00	0,00
46000	Illuminazione votiva - proventi **RILEVANTE AI FINI IVA** (S.D.I.) CALLEGHER ing. Fabio (17)(PATRIMONIO E AMBIENTE) CALLEGHER ing. Fabio (17)(PATRIMONIO E AMBIENTE)	3.01.02.01.000 1.2.2.01.99 3.01.0740	0,00	previsione di competenza previsione di cassa	35.754,67 35.754,67	35.000,00	34.500,00



BILANCIO DI PREVISIONE - CAPITOLI

COMUNE DI MARTELLAGO

ENTRATE

Esercizio: 2016

CAPITOLO	DENOMINAZIONE	PIANO DEI CONTI FINANZIARIO	RESIDUI PRESUNTI AL TERMINE DELL'ESERCIZIO PRECEDENTE QUELLO CUI SI RIFERISCE IL BILANCIO				
	RESPONSABILE DI ENTRATA	PIANO DEI CONTI ECONOMICO			PREVISIONI ANNO 2016	PREVISIONI ANNO 2017	PREVISIONI ANNO 2018
	RESPONSABILE DI SERVIZIO	Cod. Bilancio tuel 267					
54100	Sponsorizzazioni impianti pubblicitari **RILEVANTE AI FINI IVA** SCROCCARO Rag. Annalisa (11)(TRIBUTI ED ENTRATE VARIE) SCROCCARO Rag. Annalisa (11)(TRIBUTI ED ENTRATE VARIE)	3.05.99.99.000 1.4.9.99 3.01.0480	610,00	previsione di competenza previsione di cassa	4.880,00 5.490,00	4.880,00	4.880,00
55000	Diritti di notificazione atti PATTARO dott.ssa Sonia (19)(URP, PROTOCOLLO, CENTRALINO E MESSI) PATTARO dott.ssa Sonia (19)(URP, PROTOCOLLO, CENTRALINO E MESSI)	3.01.02.01.000 1.2.2.01.99 3.01.0450	0,00	previsione di competenza previsione di cassa	2.000,00 2.000,00	2.500,00	2.500,00
56000	Rimborso costo fotocopie biblioteca, pubblicazioni e accessi a Internet **RILEVANTE AI FINI DELL'IVA** FAVARON dr. Mauro (20)(BIBLIOTECA) FAVARON dr. Mauro (20)(BIBLIOTECA)	3.01.02.01.000 1.2.2.01.99 3.01.0570	0,00	previsione di competenza previsione di cassa	300,00 300,00	300,00	300,00
56500	Sponsorizzazioni e proventi diversi - attività culturali e ricreative **RILEVANTE AI FINI IVA** (RESIDUI ATTIVI) FAVARON dr. Mauro (9)(PUBBLICA ISTRUZIONE, CULTURA, SPORT E ASSOCIAZIONI) FAVARON dr. Mauro (9)(PUBBLICA ISTRUZIONE, CULTURA, SPORT E ASSOCIAZIONI)	3.01.02.01.000 1.2.2.01.99 3.01.0570	0,00	previsione di competenza previsione di cassa	0,00 0,00	0,00	0,00
56600	Contributi da privati per attività e manifestazioni culturali e ricreative (RESIDUI ATTIVI) FAVARON dr. Mauro (9)(PUBBLICA ISTRUZIONE, CULTURA, SPORT E ASSOCIAZIONI) FAVARON dr. Mauro (9)(PUBBLICA ISTRUZIONE, CULTURA, SPORT E ASSOCIAZIONI)	3.01.02.01.000 1.2.2.01.99 3.01.0570	0,00	previsione di competenza previsione di cassa	0,00 0,00	0,00	0,00
59005	Modalità di fruizione del servizio di trasporto sociale STRADIOTTO ass.soc. Paola (7)(SERVIZI SOCIALI) STRADIOTTO ass.soc. Paola (7)(SERVIZI SOCIALI)	3.01.02.01.000 1.2.2.01.99 3.01.0730	9.414,00	previsione di competenza previsione di cassa	8.500,00 17.914,00	8.500,00	8.500,00
59006	Modalità di fruizione dei servizi educativi di promozione e prevenzione rivolti alla fascia giovanile STRADIOTTO ass.soc. Paola (7)(SERVIZI SOCIALI)	3.01.02.01.000 1.2.2.01.99 3.01.0700	5.250,00	previsione di competenza previsione di cassa	4.500,00 9.750,00	4.500,00	4.500,00



BILANCIO DI PREVISIONE - CAPITOLI

COMUNE DI MARTELLAGO

ENTRATE

Esercizio: 2016

CAPITOLO	DENOMINAZIONE	PIANO DEI CONTI FINANZIARIO	RESIDUI PRESUNTI AL TERMINE DELL'ESERCIZIO PRECEDENTE QUELLO CUI SI RIFERISCE IL BILANCIO				
	RESPONSABILE DI ENTRATA	PIANO DEI CONTI ECONOMICO			PREVISIONI ANNO 2016	PREVISIONI ANNO 2017	PREVISIONI ANNO 2018
	RESPONSABILE DI SERVIZIO	Cod. Bilancio tuel 267					
	<i>STRADIOTTO ass.soc. Paola (7)(SERVIZI SOCIALI)</i>						
59601	Contributo annuo per attività amministrative ex art. 10 L.R. n. 11/2009 (Noleggio autobus con conducente)	3.01.02.01.000	0,00	previsione di competenza	0,00	0,00	0,00
	<i>ROSSATO arch. Nadia (14)(COMMERCIO, ATTIVITA' PRODUTTIVE)</i>	1.2.2.01.99		previsione di cassa	0,00		
	<i>ROSSATO arch. Nadia (14)(COMMERCIO, ATTIVITA' PRODUTTIVE)</i>	3.01.0790					
Totale Categoria 2			330.162,12	previsione di competenza	792.104,67	737.320,00	741.820,00
				previsione di cassa	1.122.266,79		
Categoria 3 Proventi derivanti dalla gestione dei beni							
25001	Rimborso diritti di registrazione contratti	3.01.02.01.000	0,00	previsione di competenza	3.100,00	3.100,00	3.100,00
	<i>FAVARON dr. Mauro (1)(SEGRETERIA, CONTRATTI, GARE E APPALTI)</i>	1.2.2.01.99		previsione di cassa	3.100,00		
	<i>FAVARON dr. Mauro (1)(SEGRETERIA, CONTRATTI, GARE E APPALTI)</i>	3.01.0450					
43100	Uso di locali stabilmente ed esclusivamente adibiti a riunioni non istituzionali - proventi **RILEVANTE AI FINI IVA** S.D.I.	3.01.03.02.000	1.792,50	previsione di competenza	11.000,00	11.000,00	11.000,00
	<i>FAVARON dr. Mauro (9)(PUBBLICA ISTRUZIONE, CULTURA, SPORT E ASSOCIAZIONI)</i>	1.2.4.02.03		previsione di cassa	12.792,50		
	<i>FAVARON dr. Mauro (9)(PUBBLICA ISTRUZIONE, CULTURA, SPORT E ASSOCIAZIONI)</i>	3.01.0755					
44001	Proventi dei centri sportivi - palestre **RILEVANTE AI FINI IVA** - S.D.I.	3.01.03.02.000	53.571,79	previsione di competenza	37.500,00	37.500,00	37.500,00
	<i>FAVARON dr. Mauro (9)(PUBBLICA ISTRUZIONE, CULTURA, SPORT E ASSOCIAZIONI)</i>	1.2.4.02.03		previsione di cassa	91.071,79		
	<i>FAVARON dr. Mauro (9)(PUBBLICA ISTRUZIONE, CULTURA, SPORT E ASSOCIAZIONI)</i>	3.01.0590					
44002	Proventi dei centri sportivi - campi da calcio **RILEVANTE AI FINI IVA** (S.D.I.)	3.01.03.02.000	13.838,00	previsione di competenza	7.300,00	7.300,00	7.300,00
	<i>FAVARON dr. Mauro (9)(PUBBLICA ISTRUZIONE, CULTURA, SPORT E ASSOCIAZIONI)</i>	1.2.4.02.03		previsione di cassa	21.138,00		
	<i>FAVARON dr. Mauro (9)(PUBBLICA ISTRUZIONE, CULTURA, SPORT E ASSOCIAZIONI)</i>	3.01.0590					



BILANCIO DI PREVISIONE - CAPITOLI

COMUNE DI MARTELLAGO

ENTRATE

Esercizio: 2016

CAPITOLO	DENOMINAZIONE	PIANO DEI CONTI FINANZIARIO	RESIDUI PRESUNTI AL TERMINE DELL'ESERCIZIO PRECEDENTE QUELLO CUI SI RIFERISCE IL BILANCIO				
	RESPONSABILE DI ENTRATA	PIANO DEI CONTI ECONOMICO			PREVISIONI ANNO 2016	PREVISIONI ANNO 2017	PREVISIONI ANNO 2018
	RESPONSABILE DI SERVIZIO	Cod. Bilancio tuel 267					
46100	Corrispettivo su concessione rete gas **RILEVANTE AI FINI IVA** CALLEGHER ing. Fabio (17)(PATRIMONIO E AMBIENTE) CALLEGHER ing. Fabio (17)(PATRIMONIO E AMBIENTE)	3.01.03.01.000 1.2.4.01.03 3.01.0810	292.400,00	previsione di competenza previsione di cassa	146.600,00 439.000,00	146.400,00	146.400,00
47002	Locazione immobili CALLEGHER ing. Fabio (17)(PATRIMONIO E AMBIENTE) CALLEGHER ing. Fabio (17)(PATRIMONIO E AMBIENTE)	3.01.03.02.000 1.2.4.02.03 3.02.0870	0,00	previsione di competenza previsione di cassa	49.587,00 49.587,00	50.000,00	50.000,00
47003	Canoni di locazione alloggi gestiti dall'ATER CALLEGHER ing. Fabio (17)(PATRIMONIO E AMBIENTE) CALLEGHER ing. Fabio (17)(PATRIMONIO E AMBIENTE)	3.01.03.02.000 1.2.4.02.03 3.02.0860	33.901,62	previsione di competenza previsione di cassa	37.000,00 70.901,62	37.000,00	37.000,00
47004	Corrispettivo dal G.S.E. per produzione energia elettrica impianto fotovoltaico sul tetto della stazione dei Carabinieri ** RILEVANTE AI FINI IVA** CALLEGHER ing. Fabio (17)(PATRIMONIO E AMBIENTE) CALLEGHER ing. Fabio (17)(PATRIMONIO E AMBIENTE)	3.01.01.01.000 1.2.1.01.05 3.02.0860	271,85	previsione di competenza previsione di cassa	1.000,00 1.271,85	1.000,00	1.000,00
53000	Canoni di concessione CALLEGHER ing. Fabio (17)(PATRIMONIO E AMBIENTE) CALLEGHER ing. Fabio (17)(PATRIMONIO E AMBIENTE)	3.01.03.01.000 1.2.4.01.03 3.02.0870	4.633,61	previsione di competenza previsione di cassa	137.350,00 141.983,61	129.350,00	129.350,00
54200	Corrispettivo per noleggio impianti pubblicitari **RILEVANTE AI FINI IVA** (RESIDUI ATTIVI) SCROCCARO rag. Annalisa (6)(POLIZIA LOCALE) SCROCCARO rag. Annalisa (6)(POLIZIA LOCALE)	3.01.03.02.000 1.2.4.02.03 3.02.0880	0,00	previsione di competenza previsione di cassa	0,00 0,00	0,00	0,00
61000	Proventi da concessioni cimiteriali (S.D.I.) PATTARO dott.ssa Sonia (5)(ANAGRAFE, STATO CIVILE, STATISTICA, ELETTORALE E LEVA) PATTARO dott.ssa Sonia (5)(ANAGRAFE, STATO CIVILE, STATISTICA, ELETTORALE E LEVA)	3.01.03.01.000 1.2.4.01.03 3.02.0880	0,00	previsione di competenza previsione di cassa	240.000,00 240.000,00	240.000,00	240.000,00



BILANCIO DI PREVISIONE - CAPITOLI

COMUNE DI MARTELLAGO

ENTRATE

Esercizio: 2016

CAPITOLO	DENOMINAZIONE	PIANO DEI CONTI FINANZIARIO	RESIDUI PRESUNTI AL TERMINE DELL'ESERCIZIO PRECEDENTE QUELLO CUI SI RIFERISCE IL BILANCIO				
	RESPONSABILE DI ENTRATA	PIANO DEI CONTI ECONOMICO			PREVISIONI ANNO 2016	PREVISIONI ANNO 2017	PREVISIONI ANNO 2018
	RESPONSABILE DI SERVIZIO	Cod. Bilancio tuel 267					
Totale Categoria 3			400.409,37	previsione di competenza previsione di cassa	670.437,00 1.070.846,37	662.650,00	662.650,00
Totale Tipologia 100			730.571,49	previsione di competenza previsione di cassa	1.465.541,67 2.196.113,16	1.402.970,00	1.407.470,00
Tipologia 200 Proventi derivanti dall'attività di controllo e repressione delle irregolarità e degli illeciti							
Categoria 1 Entrate da amministrazioni pubbliche derivanti dall'attività di controllo e repressione delle irregolarità e degli illeciti							
37102	Sanzioni al CDS rilevate da altre forze di Polizia su strade di proprietà (RESIDUI ATTIVI) SCROCCARO rag. Annalisa (6)(POLIZIA LOCALE) SCROCCARO rag. Annalisa (6)(POLIZIA LOCALE)	3.02.01.01.000 1.4.2.01.01 3.01.0510	0,00	previsione di competenza previsione di cassa	0,00 0,00	0,00	0,00
Totale Categoria 1			0,00	previsione di competenza previsione di cassa	0,00 0,00	0,00	0,00
Categoria 2 Entrate da famiglie derivanti dall'attività di controllo e repressione delle irregolarità e degli illeciti							
11100	Sanzioni violazione Regolamento comunale per l'applicazione della TIA (RESIDUI ATTIVI) SCROCCARO Rag. Annalisa (11)(TRIBUTI ED ENTRATE VARIE) SCROCCARO Rag. Annalisa (11)(TRIBUTI ED ENTRATE VARIE)	3.02.02.01.000 1.4.2.02.01 3.01.0690	0,00	previsione di competenza previsione di cassa	0,00 0,00	0,00	0,00
36000	Violazione regolamenti comunali, ordinanze sindacali, ecc. (RESIDUI ATTIVI) SCROCCARO rag. Annalisa (6)(POLIZIA LOCALE) SCROCCARO rag. Annalisa (6)(POLIZIA LOCALE)	3.02.02.01.000 1.4.2.02.01 3.01.0500	28.933,42	previsione di competenza previsione di cassa	0,00 28.933,42	0,00	0,00
37100	Sanzioni per violazione CDS - art. 208 D.Lgs. n. 285/1982 - entrate a destinazione vincolata SCROCCARO rag. Annalisa (6)(POLIZIA LOCALE) SCROCCARO rag. Annalisa (6)(POLIZIA LOCALE)	3.02.02.01.000 1.4.2.02.01 3.01.0510	753.282,16	previsione di competenza previsione di cassa	210.000,00 963.282,16	0,00	0,00
37101	Sanzioni al CDS rilevate su strade non di proprietà - entrate a destinazione vincolata (con ulteriore vincolo ai cap. di S 97502 e 97503) (RESIDUI ATTIVI)	3.02.02.01.000 1.4.2.02.01 3.01.0510	0,00	previsione di competenza previsione di cassa	0,00 0,00	0,00	0,00



BILANCIO DI PREVISIONE - CAPITOLI

COMUNE DI MARTELLAGO

ENTRATE

Esercizio: 2016

CAPITOLO	DENOMINAZIONE	PIANO DEI CONTI FINANZIARIO	RESIDUI PRESUNTI AL TERMINE DELL'ESERCIZIO PRECEDENTE QUELLO CUI SI RIFERISCE IL BILANCIO					
	RESPONSABILE DI ENTRATA	PIANO DEI CONTI ECONOMICO			PREVISIONI ANNO 2016	PREVISIONI ANNO 2017	PREVISIONI ANNO 2018	
	RESPONSABILE DI SERVIZIO	Cod. Bilancio tuel 267						
	<i>SCROCCARO rag. Annalisa (6)(POLIZIA LOCALE)</i>							
	<i>SCROCCARO rag. Annalisa (6)(POLIZIA LOCALE)</i>							
54500	Sanzioni per violazione L. n. 447/1995 inquinamento acustico (cap S 184200 e 185200)	3.02.02.99.000 1.4.2.02.99	0,00	previsione di competenza previsione di cassa	0,00 0,00	0,00	0,00	0,00
	<i>CALLEGHER ing. Fabio (17)(PATRIMONIO E AMBIENTE)</i>	3.01.0460						
	<i>CALLEGHER ing. Fabio (17)(PATRIMONIO E AMBIENTE)</i>							
59500	Sanzioni ambientali art. 2, c. 46, legge n. 662/1996	3.02.02.01.000 1.4.2.02.01	0,00	previsione di competenza previsione di cassa	500,00 500,00	500,00	500,00	500,00
	<i>CORO' geom. Denis (4)(EDILIZIA PRIVATA)</i>	3.01.0460						
	<i>CORO' geom. Denis (4)(EDILIZIA PRIVATA)</i>							
59600	Sanzioni amministrative pecuniarie	3.02.02.01.000 1.4.2.02.01	2.720,00	previsione di competenza previsione di cassa	20.000,00 22.720,00	5.000,00	5.000,00	5.000,00
	<i>ROSSATO arch. Nadia (14)(COMMERCIO, ATTIVITA' PRODUTTIVE)</i>	3.05.0940						
	<i>ROSSATO arch. Nadia (14)(COMMERCIO, ATTIVITA' PRODUTTIVE)</i>							
59700	Sanzioni per violazioni del regolamento per la gestione dei rifiuti urbani	3.02.02.01.000 1.4.2.02.01	13.138,82	previsione di competenza previsione di cassa	4.000,00 17.138,82	4.000,00	4.000,00	4.000,00
	<i>CALLEGHER ing. Fabio (17)(PATRIMONIO E AMBIENTE)</i>	3.01.0690						
	<i>CALLEGHER ing. Fabio (17)(PATRIMONIO E AMBIENTE)</i>							
Totale Categoria 2			798.074,40	previsione di competenza previsione di cassa	234.500,00 1.032.574,40	9.500,00	9.500,00	9.500,00
Totale Tipologia 200			798.074,40	previsione di competenza previsione di cassa	234.500,00 1.032.574,40	9.500,00	9.500,00	9.500,00
Tipologia 300 Interessi attivi								
Categoria 3 Altri interessi attivi								
49000	Tesoreria provinciale dello Stato - interessi attivi	3.03.03.03.000 3.2.3.04.01.001	0,00	previsione di competenza previsione di cassa	0,00 0,00	0,00	0,00	0,00
	<i>SCROCCARO Rag. Annalisa (2)(CONTABILITA')</i>	3.03.0890						
	<i>SCROCCARO Rag. Annalisa (2)(CONTABILITA')</i>							



BILANCIO DI PREVISIONE - CAPITOLI

COMUNE DI MARTELLAGO

ENTRATE

Esercizio: 2016

CAPITOLO	DENOMINAZIONE	PIANO DEI CONTI FINANZIARIO	RESIDUI PRESUNTI AL TERMINE DELL'ESERCIZIO PRECEDENTE QUELLO CUI SI RIFERISCE IL BILANCIO				
	RESPONSABILE DI ENTRATA	PIANO DEI CONTI ECONOMICO			PREVISIONI ANNO 2016	PREVISIONI ANNO 2017	PREVISIONI ANNO 2018
	RESPONSABILE DI SERVIZIO	Cod. Bilancio tuel 267					
50000	Somme non prelevate di mutui in ammortamento - interessi attivi <i>SCROCCARO Rag. Annalisa (2)(CONTABILITA')</i> <i>SCROCCARO Rag. Annalisa (2)(CONTABILITA')</i>	3.03.03.99.000 3.2.3.13.04.001 3.03.0890	0,00	previsione di competenza previsione di cassa	0,00 0,00	0,00	0,00
50001	Somme non prelevate di mutui in ammortamento con altri istituti bancari - interessi attivi <i>SCROCCARO Rag. Annalisa (2)(CONTABILITA')</i> <i>SCROCCARO Rag. Annalisa (2)(CONTABILITA')</i>	3.03.03.99.000 3.2.3.13.04.001 3.03.0890	0,00	previsione di competenza previsione di cassa	0,00 0,00	0,00	0,00
52000	Interessi attivi diversi <i>SCROCCARO Rag. Annalisa (2)(CONTABILITA')</i> <i>SCROCCARO Rag. Annalisa (2)(CONTABILITA')</i>	3.03.03.99.000 3.2.3.13.04.001 3.03.0890	107,69	previsione di competenza previsione di cassa	50,00 157,69	200,00	200,00
52500	Tesoreria Comunale - interessi attivi <i>SCROCCARO Rag. Annalisa (2)(CONTABILITA')</i> <i>SCROCCARO Rag. Annalisa (2)(CONTABILITA')</i>	3.03.03.04.000 3.2.3.05.01.001 3.03.0890	0,00	previsione di competenza previsione di cassa	0,00 0,00	0,00	0,00
Totale Categoria 3			107,69	previsione di competenza previsione di cassa	50,00 157,69	200,00	200,00
Totale Tipologia 300			107,69	previsione di competenza previsione di cassa	50,00 157,69	200,00	200,00
Tipologia 400 Altre entrate da redditi da capitale							
Categoria 2 Entrate derivanti dalla distribuzione di dividendi							
30500	Dividendi da altre imprese partecipate non incluse in amministrazioni pubbliche <i>FAVARON dr. Mauro (1)(SEGRETERIA, CONTRATTI, GARE E APPALTI)</i> <i>FAVARON dr. Mauro (1)(SEGRETERIA, CONTRATTI, GARE E APPALTI)</i>	3.04.02.03.000 3.04.0930	314.329,84	previsione di competenza previsione di cassa	0,00 314.329,84	0,00	0,00
51000	Azioni di proprietà comunali - dividendi <i>SCROCCARO Rag. Annalisa (16)(ECONOMATO)</i>	3.04.02.03.000 3.2.3.03 3.04.0920	0,00	previsione di competenza previsione di cassa	0,00 0,00	0,00	0,00



BILANCIO DI PREVISIONE - CAPITOLI

COMUNE DI MARTELLAGO

ENTRATE

Esercizio: 2016

CAPITOLO	DENOMINAZIONE	PIANO DEI CONTI FINANZIARIO	RESIDUI PRESUNTI AL TERMINE DELL'ESERCIZIO PRECEDENTE QUELLO CUI SI RIFERISCE IL BILANCIO				
	RESPONSABILE DI ENTRATA	PIANO DEI CONTI ECONOMICO			PREVISIONI ANNO 2016	PREVISIONI ANNO 2017	PREVISIONI ANNO 2018
	RESPONSABILE DI SERVIZIO	Cod. Bilancio tuel 267					
<i>SCROCCARO Rag. Annalisa (16)(ECONOMATO)</i>							
Totale Categoria 2			314.329,84	previsione di competenza	0,00	0,00	0,00
				previsione di cassa	314.329,84		
Totale Tipologia 400			314.329,84	previsione di competenza	0,00	0,00	0,00
				previsione di cassa	314.329,84		
Tipologia 500 Rimborsi e altre entrate correnti							
Categoria 1 Indennizzi di assicurazione							
25800	Rimborsi da terzi a seguito sinistri e incidenti stradali	3.05.01.01.000	0,00	previsione di competenza	50.000,00	50.000,00	50.000,00
	<i>CALLEGHER ing. Fabio (12)(MANUTENZIONE DEL PATRIMONIO)</i>	1.4.1.01		previsione di cassa	50.000,00		
	<i>CALLEGHER ing. Fabio (12)(MANUTENZIONE DEL PATRIMONIO)</i>	3.05.0940					
50300	Incameramento cauzioni per inadempimenti contrattuali	3.05.01.99.000	0,00	previsione di competenza	0,00	0,00	0,00
	<i>CALLEGHER ing. Fabio (3)(LAVORI PUBBLICI ED ESPROPRI)</i>	1.4.1.99		previsione di cassa	0,00		
	<i>CALLEGHER ing. Fabio (3)(LAVORI PUBBLICI ED ESPROPRI)</i>	3.05.0940					
Totale Categoria 1			0,00	previsione di competenza	50.000,00	50.000,00	50.000,00
				previsione di cassa	50.000,00		
Categoria 2 Rimborsi in entrata							
25400	Rimborso quote di iscrizione a corsi di formazione ed aggiornamento	3.05.02.03.000	0,00	previsione di competenza	0,00	0,00	0,00
	<i>SCROCCARO Rag. Annalisa (10)(RISORSE UMANE)</i>	1.4.3.03		previsione di cassa	0,00		
	<i>SCROCCARO Rag. Annalisa (10)(RISORSE UMANE)</i>	3.05.0940					
25500	Introiti e rimborsi diversi **PARZIALMENTE RILEVANTE AI FINI IVA**	3.05.02.03.000	2.527,80	previsione di competenza	4.000,00	4.000,00	4.000,00
	<i>SCROCCARO Rag. Annalisa (2)(CONTABILITA')</i>	1.4.3.03		previsione di cassa	6.527,80		
	<i>SCROCCARO Rag. Annalisa (2)(CONTABILITA')</i>	3.05.0940					



BILANCIO DI PREVISIONE - CAPITOLI

COMUNE DI MARTELLAGO

ENTRATE

Esercizio: 2016

CAPITOLO	DENOMINAZIONE	PIANO DEI CONTI FINANZIARIO	RESIDUI PRESUNTI AL TERMINE DELL'ESERCIZIO PRECEDENTE QUELLO CUI SI RIFERISCE IL BILANCIO				
	RESPONSABILE DI ENTRATA	PIANO DEI CONTI ECONOMICO			PREVISIONI ANNO 2016	PREVISIONI ANNO 2017	PREVISIONI ANNO 2018
	RESPONSABILE DI SERVIZIO	Cod. Bilancio tuel 267					
25501	Introiti e rimborsi diversi del Servizio Risorse Umane <i>SCROCCARO Rag. Annalisa (10)(RISORSE UMANE)</i> <i>SCROCCARO Rag. Annalisa (10)(RISORSE UMANE)</i>	3.05.02.04.000 1.4.3.02 3.05.0940	0,00	previsione di competenza previsione di cassa	0,00 0,00	0,00	0,00
25600	Rimborso quote ammortamento mutui <i>SCROCCARO Rag. Annalisa (2)(CONTABILITA')</i> <i>SCROCCARO Rag. Annalisa (2)(CONTABILITA')</i>	3.05.02.04.000 1.4.3.02 3.05.0940	0,00	previsione di competenza previsione di cassa	0,00 0,00	0,00	0,00
25801	Rimborsi vari per utenze servizi <i>CALLEGHER ing. Fabio (12)(MANUTENZIONE DEL PATRIMONIO)</i> <i>CALLEGHER ing. Fabio (12)(MANUTENZIONE DEL PATRIMONIO)</i>	3.05.02.03.000 1.4.3.03 3.05.0940	0,00	previsione di competenza previsione di cassa	4.000,00 4.000,00	4.000,00	4.000,00
27500	Introiti e rimborsi diversi Settore Polizia Locale (RESIDUI ATTIVI) <i>SCROCCARO rag. Annalisa (6)(POLIZIA LOCALE)</i> <i>SCROCCARO rag. Annalisa (6)(POLIZIA LOCALE)</i>	3.05.02.03.000 1.4.3.03 3.05.0940	1.036,36	previsione di competenza previsione di cassa	0,00 1.036,36	0,00	0,00
28300	Rimborso spese di pubblicità legale da parte delle ditte aggiudicatrici degli appalti pubblici ai sensi del D.Lgs. n. 163/2006 <i>CALLEGHER ing. Fabio (3)(LAVORI PUBBLICI ED ESPROPRI)</i> <i>CALLEGHER ing. Fabio (3)(LAVORI PUBBLICI ED ESPROPRI)</i>	3.05.02.04.000 3.05.0940	0,00	previsione di competenza previsione di cassa	10.000,00 10.000,00	5.000,00	5.000,00
30000	Censimenti generali della popolazione e delle attività produttive e indagini statistiche varie - concorso dell'ISTAT (cap. S 73503) <i>PATTARO dott.ssa Sonia (5)(ANAGRAFE, STATO CIVILE, STATISTICA, ELETTORALE E LEVA)</i> <i>PATTARO dott.ssa Sonia (5)(ANAGRAFE, STATO CIVILE, STATISTICA, ELETTORALE E LEVA)</i>	3.05.02.03.000 1.4.3.03 3.05.0940	0,00	previsione di competenza previsione di cassa	2.000,00 2.000,00	2.000,00	2.000,00
31000	Censimento generale dell'agricoltura - concorso dello Stato (cap. S 73504) <i>PATTARO dott.ssa Sonia (5)(ANAGRAFE, STATO CIVILE, STATISTICA, ELETTORALE E LEVA)</i> <i>PATTARO dott.ssa Sonia (5)(ANAGRAFE, STATO CIVILE, STATISTICA, ELETTORALE E LEVA)</i>	3.05.02.03.000 1.4.3.03 3.05.0940	0,00	previsione di competenza previsione di cassa	0,00 0,00	0,00	0,00



BILANCIO DI PREVISIONE - CAPITOLI

COMUNE DI MARTELLAGO

ENTRATE

Esercizio: 2016

CAPITOLO	DENOMINAZIONE	PIANO DEI CONTI FINANZIARIO	RESIDUI PRESUNTI AL TERMINE DELL'ESERCIZIO PRECEDENTE QUELLO CUI SI RIFERISCE IL BILANCIO				
	RESPONSABILE DI ENTRATA	PIANO DEI CONTI ECONOMICO			PREVISIONI ANNO 2016	PREVISIONI ANNO 2017	PREVISIONI ANNO 2018
	RESPONSABILE DI SERVIZIO	Cod. Bilancio tuel 267					
	<i>STATO CIVILE, STATISTICA, ELETTORALE E LEVA)</i>						
33000	Elezioni amministrative comunali - rimborso spese	3.05.02.03.000	0,00	previsione di competenza	0,00	0,00	0,00
	<i>PATTARO dott.ssa Sonia (5)(ANAGRAFE, STATO CIVILE, STATISTICA, ELETTORALE E LEVA)</i>	1.4.3.03		previsione di cassa	0,00		
	<i>PATTARO dott.ssa Sonia (5)(ANAGRAFE, STATO CIVILE, STATISTICA, ELETTORALE E LEVA)</i>	3.05.0940					
35801	Polizia Locale in convezione - rimborso spese personale servizio Polizia Locale (RESIDUI ATTIVI)	3.05.02.01.000	0,00	previsione di competenza	0,00	0,00	0,00
	<i>SCROCCARO rag. Annalisa (6)(POLIZIA LOCALE)</i>	1.4.3.01		previsione di cassa	0,00		
	<i>SCROCCARO rag. Annalisa (6)(POLIZIA LOCALE)</i>	3.01.0500					
38004	Proventi mensa insegnanti statali e assistenti polivalenti ULSS **RILEVANTE AI FINI IVA** (S.D.I.)	3.05.02.03.000	28.352,45	previsione di competenza	28.000,00	28.000,00	28.000,00
	<i>FAVARON dr. Mauro (9)(PUBBLICA ISTRUZIONE, CULTURA, SPORT E ASSOCIAZIONI)</i>	1.4.3.03		previsione di cassa	56.352,45		
	<i>FAVARON dr. Mauro (9)(PUBBLICA ISTRUZIONE, CULTURA, SPORT E ASSOCIAZIONI)</i>	3.01.0550					
45800	Rimborso da privati per operazioni di verifica, controllo, collaudi su manifestazioni locali e attività produttive (capp. S 298200)	3.05.02.04.000	0,00	previsione di competenza	0,00	0,00	0,00
	<i>ROSSATO arch. Nadia (14)(COMMERCIO, ATTIVITA' PRODUTTIVE)</i>	1.4.3.02		previsione di cassa	0,00		
	<i>ROSSATO arch. Nadia (14)(COMMERCIO, ATTIVITA' PRODUTTIVE)</i>	3.05.0940					
53500	Credito IVA	3.05.02.02.000	0,00	previsione di competenza	0,00	0,00	0,00
	<i>SCROCCARO Rag. Annalisa (2)(CONTABILITA')</i>	5.2.3.01		previsione di cassa	0,00		
	<i>SCROCCARO Rag. Annalisa (2)(CONTABILITA')</i>	3.05.0940					
53600	Credito IRAP	3.05.02.02.000	0,00	previsione di competenza	8.000,00	8.000,00	8.000,00
	<i>SCROCCARO Rag. Annalisa (2)(CONTABILITA')</i>	5.2.3.01		previsione di cassa	8.000,00		
	<i>SCROCCARO Rag. Annalisa (2)(CONTABILITA')</i>	3.05.0940					



BILANCIO DI PREVISIONE - CAPITOLI

COMUNE DI MARTELLAGO

ENTRATE

Esercizio: 2016

CAPITOLO	DENOMINAZIONE	PIANO DEI CONTI FINANZIARIO	RESIDUI PRESUNTI AL TERMINE DELL'ESERCIZIO PRECEDENTE QUELLO CUI SI RIFERISCE IL BILANCIO				
	RESPONSABILE DI ENTRATA	PIANO DEI CONTI ECONOMICO			PREVISIONI ANNO 2016	PREVISIONI ANNO 2017	PREVISIONI ANNO 2018
	RESPONSABILE DI SERVIZIO	Cod. Bilancio tuel 267					
56300	Rimborso oneri stipendiali per personale dipendente in mobilità presso altri datori di lavoro <i>SCROCCARO Rag. Annalisa (10)(RISORSE UMANE)</i> <i>SCROCCARO Rag. Annalisa (10)(RISORSE UMANE)</i>	3.05.02.01.000 1.4.3.01 3.05.0940	0,00	previsione di competenza previsione di cassa	0,00 0,00	0,00	0,00
56301	Rimborso oneri stipendiali per convenzione ufficio di segreteria comunale <i>SCROCCARO Rag. Annalisa (10)(RISORSE UMANE)</i> <i>SCROCCARO Rag. Annalisa (10)(RISORSE UMANE)</i>	3.05.02.01.000 1.4.3.01 3.05.0940	56.050,11	previsione di competenza previsione di cassa	72.256,14 128.306,25	72.256,14	72.256,14
58500	Rimborso anticipazioni per Minimo Vitale <i>STRADIOTTO ass.soc. Paola (7)(SERVIZI SOCIALI)</i> <i>STRADIOTTO ass.soc. Paola (7)(SERVIZI SOCIALI)</i>	3.05.02.04.000 1.4.3.02 3.01.0730	2.964,42	previsione di competenza previsione di cassa	500,00 3.464,42	500,00	500,00
58900	Quote di compartecipazione ai servizi assistenziali - ricoveri di minori in istituti <i>STRADIOTTO ass.soc. Paola (7)(SERVIZI SOCIALI)</i> <i>STRADIOTTO ass.soc. Paola (7)(SERVIZI SOCIALI)</i>	3.05.02.04.000 1.4.3.02 3.01.0700	0,00	previsione di competenza previsione di cassa	0,00 0,00	0,00	0,00
59001	Quote di compartecipazione ai servizi assistenziali - assistenza domiciliare **RILEVANTE AI FINI IVA** <i>STRADIOTTO ass.soc. Paola (7)(SERVIZI SOCIALI)</i> <i>STRADIOTTO ass.soc. Paola (7)(SERVIZI SOCIALI)</i>	3.05.02.04.000 1.4.3.02 3.01.0730	17.556,68	previsione di competenza previsione di cassa	32.000,00 49.556,68	32.000,00	32.000,00
59002	Quote di compartecipazione ai servizi assistenziali - ricoveri di disabili e disadattati in istituti <i>STRADIOTTO ass.soc. Paola (7)(SERVIZI SOCIALI)</i> <i>STRADIOTTO ass.soc. Paola (7)(SERVIZI SOCIALI)</i>	3.05.02.04.000 1.4.3.02 3.01.0730	22.785,56	previsione di competenza previsione di cassa	39.000,00 61.785,56	39.000,00	39.000,00
59003	Quote di compartecipazione ai servizi assistenziali - ricoveri di anziani in case di riposo <i>STRADIOTTO ass.soc. Paola (7)(SERVIZI SOCIALI)</i> <i>STRADIOTTO ass.soc. Paola (7)(SERVIZI SOCIALI)</i>	3.05.02.04.000 1.4.3.02 3.01.0730	420,00	previsione di competenza previsione di cassa	0,00 420,00	0,00	0,00



BILANCIO DI PREVISIONE - CAPITOLI

COMUNE DI MARTELLAGO

ENTRATE

Esercizio: 2016

CAPITOLO	DENOMINAZIONE	PIANO DEI CONTI FINANZIARIO	RESIDUI PRESUNTI AL TERMINE DELL'ESERCIZIO PRECEDENTE QUELLO CUI SI RIFERISCE IL BILANCIO				
	RESPONSABILE DI ENTRATA	PIANO DEI CONTI ECONOMICO			PREVISIONI ANNO 2016	PREVISIONI ANNO 2017	PREVISIONI ANNO 2018
	RESPONSABILE DI SERVIZIO	Cod. Bilancio tuel 267					
	<i>SOCIALI)</i>						
59004	Rimborso somma dalle case di riposo beneficiarie di contributi regionali	3.05.02.04.000	0,00	previsione di competenza	0,00	0,00	0,00
	<i>STRADIOTTO ass.soc. Paola (7)(SERVIZI SOCIALI)</i>	1.4.3.02		previsione di cassa	0,00		
	<i>STRADIOTTO ass.soc. Paola (7)(SERVIZI SOCIALI)</i>	3.01.0730					
Totale Categoria 2			131.693,38	previsione di competenza	199.756,14	194.756,14	194.756,14
				previsione di cassa	331.449,52		
Categoria 99 Altre entrate correnti n.a.c.							
25100	Contributo per danni diretti e indiretti provocati dagli impianti di imbottigliamento di acque minerali	3.05.99.99.000	0,00	previsione di competenza	0,00	0,00	0,00
	<i>CALLEGHER ing. Fabio (17)(PATRIMONIO E AMBIENTE)</i>	1.4.9.99		previsione di cassa	0,00		
	<i>CALLEGHER ing. Fabio (17)(PATRIMONIO E AMBIENTE)</i>	3.05.0940					
25504	Entrate diverse servizio economato	3.05.99.99.000	0,00	previsione di competenza	500,00	500,00	500,00
	<i>SCROCCARO Rag. Annalisa (16)(ECONOMATO)</i>	1.4.9.99		previsione di cassa	500,00		
	<i>SCROCCARO Rag. Annalisa (16)(ECONOMATO)</i>	3.05.0940					
53700	Reintroito IVA da attività commerciali (Split Payment e Reverse Charge)	3.05.99.99.000	0,00	previsione di competenza	120.000,00	120.000,00	120.000,00
	<i>SCROCCARO Rag. Annalisa (2)(CONTABILITA')</i>	3.05.0940		previsione di cassa	120.000,00		
	<i>SCROCCARO Rag. Annalisa (2)(CONTABILITA')</i>						
54000	Rifusione delle spese per liti	3.05.02.04.000	40.000,00	previsione di competenza	60.000,00	39.691,35	0,00
	<i>FAVARON dr. Mauro (13)(LEGALE E CASA)</i>	1.4.3.02		previsione di cassa	100.000,00		
	<i>FAVARON dr. Mauro (13)(LEGALE E CASA)</i>	3.05.0940					
54001	Rifusioni spese dai contribuenti per procedure di riscossione coattiva di tributi comunali	3.05.02.04.000	0,00	previsione di competenza	0,00	0,00	0,00
	<i>SCROCCARO Rag. Annalisa (11)(TRIBUTI ED ENTRATE VARIE)</i>	1.4.3.02		previsione di cassa	0,00		
	<i>SCROCCARO Rag. Annalisa (11)(TRIBUTI ED ENTRATE VARIE)</i>	3.01.0480					



BILANCIO DI PREVISIONE - CAPITOLI

COMUNE DI MARTELLAGO

ENTRATE

Esercizio: 2016

CAPITOLO	DENOMINAZIONE	PIANO DEI CONTI FINANZIARIO	RESIDUI PRESUNTI AL TERMINE DELL'ESERCIZIO PRECEDENTE QUELLO CUI SI RIFERISCE IL BILANCIO				
	RESPONSABILE DI ENTRATA	PIANO DEI CONTI ECONOMICO			PREVISIONI ANNO 2016	PREVISIONI ANNO 2017	PREVISIONI ANNO 2018
	RESPONSABILE DI SERVIZIO	Cod. Bilancio tuel 267					
54002	Procedura di riscossione coattiva di entrate dei servizi pubblici - servizio P.I., cultura, sport e associazioni	3.05.02.04.000	0,00	previsione di competenza	1.000,00	500,00	500,00
	FAVARON dr. Mauro (9)(PUBBLICA ISTRUZIONE, CULTURA, SPORT E ASSOCIAZIONI)	1.4.3.02		previsione di cassa	1.000,00		
	FAVARON dr. Mauro (9)(PUBBLICA ISTRUZIONE, CULTURA, SPORT E ASSOCIAZIONI)	3.01.0480					
Totale Categoria 99			40.000,00	previsione di competenza	181.500,00	160.691,35	121.000,00
				previsione di cassa	221.500,00		
Totale Tipologia 500			171.693,38	previsione di competenza	431.256,14	405.447,49	365.756,14
				previsione di cassa	602.949,52		
Totale Titolo 3			2.014.776,80	previsione di competenza	2.131.347,81	1.818.117,49	1.782.926,14
				previsione di cassa	4.146.124,61		



BILANCIO DI PREVISIONE - CAPITOLI

COMUNE DI MARTELLAGO

ENTRATE

Esercizio: 2016

CAPITOLO	DENOMINAZIONE	PIANO DEI CONTI FINANZIARIO	RESIDUI PRESUNTI AL TERMINE DELL'ESERCIZIO PRECEDENTE QUELLO CUI SI RIFERISCE IL BILANCIO			
	RESPONSABILE DI ENTRATA	PIANO DEI CONTI ECONOMICO		PREVISIONI ANNO 2016	PREVISIONI ANNO 2017	PREVISIONI ANNO 2018
	RESPONSABILE DI SERVIZIO	Cod. Bilancio tuel 267				

Titolo 4 Entrate in conto capitale

Tipologia 200 Contributi agli investimenti

Categoria 1 Contributi agli investimenti da amministrazioni pubbliche

63300	Contributo regionale sostegno finanziario lavori pubblici di interesse locale - anno riparto 2012 - per finanziamento nuovo campo di inumazione a Maerne <i>CALLEGHER ing. Fabio (3)(LAVORI PUBBLICI ED ESPROPRI)</i> <i>CALLEGHER ing. Fabio (3)(LAVORI PUBBLICI ED ESPROPRI)</i>	4.02.01.02.000 4.03.1020	0,00	previsione di competenza previsione di cassa	100.000,00 100.000,00	0,00	0,00
63400	Contributo regionale per sistemazione P.zza IV Novembre a Maerne <i>CALLEGHER ing. Fabio (3)(LAVORI PUBBLICI ED ESPROPRI)</i> <i>CALLEGHER ing. Fabio (3)(LAVORI PUBBLICI ED ESPROPRI)</i>	4.02.01.02.000 4.03.1020	0,00	previsione di competenza previsione di cassa	970.000,00 970.000,00	0,00	0,00
65900	Contributo regionale per costruzione stazione carabinieri (cap. S 318601) <i>CALLEGHER ing. Fabio (3)(LAVORI PUBBLICI ED ESPROPRI)</i> <i>CALLEGHER ing. Fabio (3)(LAVORI PUBBLICI ED ESPROPRI)</i>	4.02.01.02.000 1.3.2.01.02 4.03.1020	60.000,00	previsione di competenza previsione di cassa	0,00 60.000,00	0,00	0,00

Totale Categoria 1			60.000,00	previsione di competenza previsione di cassa	1.070.000,00 1.130.000,00	0,00	0,00
---------------------------	--	--	-----------	---	------------------------------	------	------

Categoria 2 Contributi agli investimenti da Famiglie

66400	Contributi da privati per acquisto libri e documenti multimediali per Biblioteca Civica (cap. S 332700) <i>FAVARON dr. Mauro (20)(BIBLIOTECA)</i> <i>FAVARON dr. Mauro (20)(BIBLIOTECA)</i>	4.02.02.01.000 1.3.2.02.01.001 4.05.1060	0,00	previsione di competenza previsione di cassa	0,00 0,00	0,00	0,00
-------	---	--	------	---	--------------	------	------

Totale Categoria 2			0,00	previsione di competenza previsione di cassa	0,00 0,00	0,00	0,00
---------------------------	--	--	------	---	--------------	------	------

Totale Tipologia 200			60.000,00	previsione di competenza previsione di cassa	1.070.000,00 1.130.000,00	0,00	0,00
-----------------------------	--	--	-----------	---	------------------------------	------	------



BILANCIO DI PREVISIONE - CAPITOLI

COMUNE DI MARTELLAGO

ENTRATE

Esercizio: 2016

CAPITOLO	DENOMINAZIONE	PIANO DEI CONTI FINANZIARIO	RESIDUI PRESUNTI AL TERMINE DELL'ESERCIZIO PRECEDENTE QUELLO CUI SI RIFERISCE IL BILANCIO			
	RESPONSABILE DI ENTRATA	PIANO DEI CONTI ECONOMICO		PREVISIONI ANNO 2016	PREVISIONI ANNO 2017	PREVISIONI ANNO 2018
	RESPONSABILE DI SERVIZIO	Cod. Bilancio tuel 267				

Tipologia 300 Altri trasferimenti in conto capitale**Categoria 10 Altri trasferimenti in conto capitale da amministrazioni pubbliche**

28902	Altri trasferimenti in conto capitale da Amministrazioni Locali CALLEGHER ing. Fabio (12)(MANUTENZIONE DEL PATRIMONIO)	4.03.10.02.000 4.03.1010	0,00	previsione di competenza previsione di cassa	0,00 0,00	0,00	0,00
62800	Contributo da Regione Veneto per SIT - finanziamento spese di investimento ROSSATO arch. Nadia (18)(URBANISTICA E S.I.T.) ROSSATO arch. Nadia (18)(URBANISTICA E S.I.T.)	4.03.10.02.000 5.2.1.10.02 4.03.1020	0,00	previsione di competenza previsione di cassa	0,00 0,00	0,00	0,00
63000	Contributo regionale per il finanziamento del progetto "Punto Internet" denominato P3@ (Cap. S 330000) ROSSATO arch. Nadia (15)(C.E.D.) ROSSATO arch. Nadia (15)(C.E.D.)	4.03.10.02.000 1.3.2.01.02.001 4.03.1010	0,00	previsione di competenza previsione di cassa	0,00 0,00	0,00	0,00
63101	Contributo da Regione Veneto per realizzazione impianto ciclistico c/o impianti sportivi di Martellago - Circuito Didattico (cap. S 332002) (RESIDUI ATTIVI) CALLEGHER ing. Fabio (3)(LAVORI PUBBLICI ED ESPROPRI) CALLEGHER ing. Fabio (3)(LAVORI PUBBLICI ED ESPROPRI)	4.03.10.02.000 5.2.1.10.02 4.03.1010	0,00	previsione di competenza previsione di cassa	0,00 0,00	0,00	0,00
63500	Contributo da Regione Veneto per la realizzazione pista ciclo-pedonale Via Frassinelli CALLEGHER ing. Fabio (3)(LAVORI PUBBLICI ED ESPROPRI) CALLEGHER ing. Fabio (3)(LAVORI PUBBLICI ED ESPROPRI)	4.03.10.02.000 5.2.1.10.02 4.03.1020	0,00	previsione di competenza previsione di cassa	0,00 0,00	0,00	0,00
Totale Categoria 10				0,00	previsione di competenza previsione di cassa	0,00 0,00	0,00
Totale Tipologia 300				0,00	previsione di competenza previsione di cassa	0,00 0,00	0,00



BILANCIO DI PREVISIONE - CAPITOLI

COMUNE DI MARTELLAGO

ENTRATE

Esercizio: 2016

CAPITOLO	DENOMINAZIONE	PIANO DEI CONTI FINANZIARIO	RESIDUI PRESUNTI AL TERMINE DELL'ESERCIZIO PRECEDENTE QUELLO CUI SI RIFERISCE IL BILANCIO			
	RESPONSABILE DI ENTRATA	PIANO DEI CONTI ECONOMICO		PREVISIONI ANNO 2016	PREVISIONI ANNO 2017	PREVISIONI ANNO 2018
	RESPONSABILE DI SERVIZIO	Cod. Bilancio tuel 267				

Tipologia 400 Entrate da alienazione di beni materiali e immateriali**Categoria 1 Alienazione di beni materiali**

60001	Alienazione di beni mobili ed attrezzature utilizzati per attività istituzionali <i>SCROCCARO Rag. Annalisa (16)(ECONOMATO)</i> <i>SCROCCARO Rag. Annalisa (16)(ECONOMATO)</i>	4.04.01.03.000 5.2.4.01.03 4.01.0950	0,00	previsione di competenza previsione di cassa	0,00 0,00	0,00	0,00
60002	Alienazione di beni mobili ed attrezzature utilizzati per attività **RILEVANTE AI FINI IVA** <i>SCROCCARO Rag. Annalisa (16)(ECONOMATO)</i> <i>SCROCCARO Rag. Annalisa (16)(ECONOMATO)</i>	4.04.01.03.000 5.2.4.01.03 4.01.0950	0,00	previsione di competenza previsione di cassa	0,00 0,00	0,00	0,00
60500	Alienazione alloggi edilizia economica popolare (cap. S 339500) <i>FAVARON dr. Mauro (13)(LEGALE E CASA)</i> <i>FAVARON dr. Mauro (13)(LEGALE E CASA)</i>	4.04.01.08.000 5.2.4.01.05 4.01.0960	49.740,19	previsione di competenza previsione di cassa	0,00 49.740,19	0,00	0,00
61900	Alienazione di quote di partecipazione societarie <i>FAVARON dr. Mauro (1)(SEGRETERIA, CONTRATTI, GARE E APPALTI)</i> <i>FAVARON dr. Mauro (1)(SEGRETERIA, CONTRATTI, GARE E APPALTI)</i>	4.04.01.99.000 4.01.0950	0,00	previsione di competenza previsione di cassa	0,00 0,00	0,00	0,00
62000	Alienazione di fabbricati non residenziali <i>CALLEGHER ing. Fabio (17)(PATRIMONIO E AMBIENTE)</i> <i>CALLEGHER ing. Fabio (17)(PATRIMONIO E AMBIENTE)</i>	4.04.01.08.000 5.2.4.01.05 4.01.0960	5.000,00	previsione di competenza previsione di cassa	0,00 5.000,00	1.500.000,00	0,00
Totale Categoria 1			54.740,19	previsione di competenza previsione di cassa	0,00 54.740,19	1.500.000,00	0,00

Categoria 2 Cessione di Terreni e di beni materiali non prodotti

60003	Indennità di esproprio, asservimento ed occupazione di aree comunali <i>CALLEGHER ing. Fabio (3)(LAVORI PUBBLICI ED ESPROPRI)</i> <i>CALLEGHER ing. Fabio (3)(LAVORI PUBBLICI ED ESPROPRI)</i>	4.04.02.01.000 5.2.4.03.01 4.01.0960	0,00	previsione di competenza previsione di cassa	0,00 0,00	0,00	0,00
-------	--	--	------	---	--------------	------	------



BILANCIO DI PREVISIONE - CAPITOLI

COMUNE DI MARTELLAGO

ENTRATE

Esercizio: 2016

CAPITOLO	DENOMINAZIONE	PIANO DEI CONTI FINANZIARIO	RESIDUI PRESUNTI AL TERMINE DELL'ESERCIZIO PRECEDENTE QUELLO CUI SI RIFERISCE IL BILANCIO				
	RESPONSABILE DI ENTRATA	PIANO DEI CONTI ECONOMICO			PREVISIONI ANNO 2016	PREVISIONI ANNO 2017	PREVISIONI ANNO 2018
	RESPONSABILE DI SERVIZIO	Cod. Bilancio tuel 267					
60004	Indennità di deprezzamento aree limitrofe ad aree oggetto di esproprio <i>CALLEGHER ing. Fabio (3)(LAVORI PUBBLICI ED ESPROPRI)</i> <i>CALLEGHER ing. Fabio (3)(LAVORI PUBBLICI ED ESPROPRI)</i>	4.04.02.02.000 5.2.4.03.02 4.05.1060	0,00	previsione di competenza previsione di cassa	0,00 0,00	0,00	0,00
62001	Alienazione di terreni <i>CALLEGHER ing. Fabio (17)(PATRIMONIO E AMBIENTE)</i> <i>CALLEGHER ing. Fabio (17)(PATRIMONIO E AMBIENTE)</i>	4.04.02.01.000 5.2.4.03.01 4.01.0980	0,00	previsione di competenza previsione di cassa	25.000,00 25.000,00	0,00	0,00
Totale Categoria 2			0,00	previsione di competenza previsione di cassa	25.000,00 25.000,00	0,00	0,00
Categoria 3 Alienazione di beni immateriali							
62100	PEEP - PIP - modifica titolo di godimento e convenzioni in diritto di proprietà <i>ROSSATO arch. Nadia (18)(URBANISTICA E S.I.T.)</i> <i>ROSSATO arch. Nadia (18)(URBANISTICA E S.I.T.)</i>	4.04.03.99.000 4.01.0960	0,00	previsione di competenza previsione di cassa	4.361,30 4.361,30	0,00	0,00
68501	Liberalizzazione aree nel Peep A1 di Martellago <i>ROSSATO arch. Nadia (18)(URBANISTICA E S.I.T.)</i> <i>ROSSATO arch. Nadia (18)(URBANISTICA E S.I.T.)</i>	4.04.03.99.000 4.05.1060	0,00	previsione di competenza previsione di cassa	0,00 0,00	0,00	0,00
Totale Categoria 3			0,00	previsione di competenza previsione di cassa	4.361,30 4.361,30	0,00	0,00
Totale Tipologia 400			54.740,19	previsione di competenza previsione di cassa	29.361,30 84.101,49	1.500.000,00	0,00
Tipologia 500 Altre entrate in conto capitale							
Categoria 1 Permessi di costruire							
67000	Condono edilizio - 50% conguaglio oblazione - Decreto 18/02/2005 <i>CORO' geom. Denis (4)(EDILIZIA PRIVATA)</i> <i>CORO' geom. Denis (4)(EDILIZIA PRIVATA)</i>	4.05.01.01.000 1.3.2.08.04.10 4.05.1050	0,00	previsione di competenza previsione di cassa	0,00 0,00	0,00	0,00



BILANCIO DI PREVISIONE - CAPITOLI

COMUNE DI MARTELLAGO

ENTRATE

Esercizio: 2016

CAPITOLO	DENOMINAZIONE	PIANO DEI CONTI FINANZIARIO	RESIDUI PRESUNTI AL TERMINE DELL'ESERCIZIO PRECEDENTE QUELLO CUI SI RIFERISCE IL BILANCIO				
	RESPONSABILE DI ENTRATA	PIANO DEI CONTI ECONOMICO			PREVISIONI ANNO 2016	PREVISIONI ANNO 2017	PREVISIONI ANNO 2018
	RESPONSABILE DI SERVIZIO	Cod. Bilancio tuel 267					
67001	Contributi per permesso di costruire - oneri di urbanizzazione primaria <i>CORO' geom. Denis (4)(EDILIZIA PRIVATA)</i> <i>CORO' geom. Denis (4)(EDILIZIA PRIVATA)</i>	4.05.01.01.000 1.3.2.08.04.10 4.05.1050	0,00	previsione di competenza previsione di cassa	100.000,00 100.000,00	100.000,00	100.000,00
67002	Contributi per permesso di costruire - oneri di urbanizzazione secondaria <i>CORO' geom. Denis (4)(EDILIZIA PRIVATA)</i> <i>CORO' geom. Denis (4)(EDILIZIA PRIVATA)</i>	4.05.01.01.000 1.3.2.08.04.10 4.05.1050	0,00	previsione di competenza previsione di cassa	150.000,00 150.000,00	150.000,00	150.000,00
67003	Contributi per permesso di costruire - sanzioni amministrative <i>CORO' geom. Denis (4)(EDILIZIA PRIVATA)</i> <i>CORO' geom. Denis (4)(EDILIZIA PRIVATA)</i>	4.05.01.01.000 1.3.2.08.04.10 4.05.1050	0,00	previsione di competenza previsione di cassa	30.000,00 30.000,00	30.000,00	30.000,00
67004	Condoni edilizi <i>CORO' geom. Denis (4)(EDILIZIA PRIVATA)</i> <i>CORO' geom. Denis (4)(EDILIZIA PRIVATA)</i>	4.05.01.01.000 1.3.2.08.04.10 4.05.1050	0,00	previsione di competenza previsione di cassa	500,00 500,00	500,00	500,00
67005	Contributi per permesso di costruire - contributi sul costo di costruzione <i>CORO' geom. Denis (4)(EDILIZIA PRIVATA)</i> <i>CORO' geom. Denis (4)(EDILIZIA PRIVATA)</i>	4.05.01.01.000 1.3.2.08.04.10 4.05.1050	0,00	previsione di competenza previsione di cassa	80.000,00 80.000,00	80.000,00	80.000,00
67006	Contributi per permesso di costruire - smaltimento rifiuti <i>CORO' geom. Denis (4)(EDILIZIA PRIVATA)</i> <i>CORO' geom. Denis (4)(EDILIZIA PRIVATA)</i>	4.05.01.01.000 1.3.2.08.04.10 4.05.1050	0,00	previsione di competenza previsione di cassa	2.000,00 2.000,00	2.000,00	2.000,00
67007	Corresponsione oneri urbanizzazione in luogo della realizzazione di standard (cap S 344507) <i>ROSSATO arch. Nadia (18)(URBANISTICA E S.I.T.)</i> <i>ROSSATO arch. Nadia (18)(URBANISTICA E S.I.T.)</i>	4.05.01.01.000 1.3.2.08.04.10 4.05.1050	0,00	previsione di competenza previsione di cassa	0,00 0,00	0,00	0,00
Totale Categoria 1			0,00	previsione di competenza previsione di cassa	362.500,00 362.500,00	362.500,00	362.500,00
Categoria 4 Altre entrate in conto capitale n.a.c.							
62200	Concessione diritti di superficie <i>CALLEGHER ing. Fabio (17)(PATRIMONIO E AMBIENTE)</i> <i>CALLEGHER ing. Fabio (17)(PATRIMONIO E AMBIENTE)</i>	4.05.04.99.000 5.2.9.99.99.999 4.01.0970	0,00	previsione di competenza previsione di cassa	0,00 0,00	0,00	0,00



BILANCIO DI PREVISIONE - CAPITOLI

COMUNE DI MARTELLAGO

ENTRATE

Esercizio: 2016

CAPITOLO	DENOMINAZIONE	PIANO DEI CONTI FINANZIARIO	RESIDUI PRESUNTI AL TERMINE DELL'ESERCIZIO PRECEDENTE QUELLO CUI SI RIFERISCE IL BILANCIO				
	RESPONSABILE DI ENTRATA	PIANO DEI CONTI ECONOMICO			PREVISIONI ANNO 2016	PREVISIONI ANNO 2017	PREVISIONI ANNO 2018
	RESPONSABILE DI SERVIZIO	Cod. Bilancio tuel 267					
62300	Proventi da concessione di aree cimiteriali in diritto di superficie <i>PATTARO dott.ssa Sonia (5)(ANAGRAFE, STATO CIVILE, STATISTICA, ELETTORALE E LEVA)</i> <i>PATTARO dott.ssa Sonia (5)(ANAGRAFE, STATO CIVILE, STATISTICA, ELETTORALE E LEVA)</i>	4.05.04.99.000 5.2.9.99.99.999 4.01.0970	0,00	previsione di competenza previsione di cassa	60.000,00 60.000,00	0,00	0,00
62400	Entrate da perequazione urbanistica <i>ROSSATO arch. Nadia (18)(URBANISTICA E S.I.T.)</i> <i>ROSSATO arch. Nadia (18)(URBANISTICA E S.I.T.)</i>	4.05.04.99.000 4.05.1060	0,00	previsione di competenza previsione di cassa	296.000,00 296.000,00	200.000,00	200.000,00
68003	Entrate relative all'acquisizione di aree PEEP B1 Maerne - conclusione procedura espropriativa (cap. S 342503) (RESIDUI ATTIVI) <i>ROSSATO arch. Nadia (18)(URBANISTICA E S.I.T.)</i> <i>ROSSATO arch. Nadia (18)(URBANISTICA E S.I.T.)</i>	4.05.04.99.000 5.2.9.99.99.999 4.05.1060	0,00	previsione di competenza previsione di cassa	0,00 0,00	0,00	0,00
70100	Rimborso dalla CDDPP SPA quote capitale mutui - D.M. 7.1.1998 <i>SCROCCARO Rag. Annalisa (2)(CONTABILITA')</i> <i>SCROCCARO Rag. Annalisa (2)(CONTABILITA')</i>	4.05.04.99.000 5.2.9.99.99.999 4.06.1080	0,00	previsione di competenza previsione di cassa	97.309,76 97.309,76	0,00	0,00
70300	Rimborso licenze d'uso di programmi software <i>ROSSATO arch. Nadia (15)(C.E.D.)</i> <i>ROSSATO arch. Nadia (15)(C.E.D.)</i>	4.05.04.99.000 5.2.9.99.99.999 4.06.1080	0,00	previsione di competenza previsione di cassa	0,00 0,00	0,00	0,00
70700	Rimborsi diversi da privati per interventi su patrimonio <i>CALLEGHER ing. Fabio (12)(MANUTENZIONE DEL PATRIMONIO)</i> <i>CALLEGHER ing. Fabio (12)(MANUTENZIONE DEL PATRIMONIO)</i>	4.05.04.99.000 5.2.9.99.99.999 4.06.1080	0,00	previsione di competenza previsione di cassa	0,00 0,00	0,00	0,00
Totale Categoria 4			0,00	previsione di competenza previsione di cassa	453.309,76 453.309,76	200.000,00	200.000,00
Totale Tipologia 500			0,00	previsione di competenza previsione di cassa	815.809,76 815.809,76	562.500,00	562.500,00



BILANCIO DI PREVISIONE - CAPITOLI

COMUNE DI MARTELLAGO

ENTRATE

Esercizio: 2016

CAPITOLO	DENOMINAZIONE	PIANO DEI CONTI FINANZIARIO	RESIDUI PRESUNTI AL TERMINE DELL'ESERCIZIO PRECEDENTE QUELLO CUI SI RIFERISCE IL BILANCIO				
	RESPONSABILE DI ENTRATA	PIANO DEI CONTI ECONOMICO		PREVISIONI ANNO 2016	PREVISIONI ANNO 2017	PREVISIONI ANNO 2018	
	RESPONSABILE DI SERVIZIO	Cod. Bilancio tuel 267					
Totale Titolo 4			114.740,19	previsione di competenza previsione di cassa	1.915.171,06 2.029.911,25	2.062.500,00	562.500,00



BILANCIO DI PREVISIONE - CAPITOLI

COMUNE DI MARTELLAGO

ENTRATE

Esercizio: 2016

CAPITOLO	DENOMINAZIONE	PIANO DEI CONTI FINANZIARIO	RESIDUI PRESUNTI AL TERMINE DELL'ESERCIZIO PRECEDENTE QUELLO CUI SI RIFERISCE IL BILANCIO			
	RESPONSABILE DI ENTRATA	PIANO DEI CONTI ECONOMICO		PREVISIONI ANNO 2016	PREVISIONI ANNO 2017	PREVISIONI ANNO 2018
	RESPONSABILE DI SERVIZIO	Cod. Bilancio tuel 267				

Titolo 6 Accensione prestiti**Tipologia 300 Accensione mutui e altri finanziamenti a medio lungo termine****Categoria 1 Finanziamenti a medio lungo termine**

64000	Mutuo con CDP SPA per risanamento facciate edifici scolastici (cap. S 363600) <i>CALLEGHER ing. Fabio (3)(LAVORI PUBBLICI ED ESPROPRI)</i> <i>CALLEGHER ing. Fabio (3)(LAVORI PUBBLICI ED ESPROPRI)</i>	6.03.01.04.000 2.4.1.04.03 5.03.1110	0,00	previsione di competenza previsione di cassa	0,00 0,00	0,00	0,00
64100	Mutuo con CDP SPA per adeguamenti sismici edifici pubblici (cap S 388000) <i>CALLEGHER ing. Fabio (3)(LAVORI PUBBLICI ED ESPROPRI)</i> <i>CALLEGHER ing. Fabio (3)(LAVORI PUBBLICI ED ESPROPRI)</i>	6.03.01.04.000 2.4.1.04.03 5.03.1110	0,00	previsione di competenza previsione di cassa	0,00 0,00	0,00	0,00
64700	Mutuo con istituto bancario per manutenzione straordinaria delle pubblica illuminazione (cap. S 344517) <i>CALLEGHER ing. Fabio (12)(MANUTENZIONE DEL PATRIMONIO)</i> <i>CALLEGHER ing. Fabio (12)(MANUTENZIONE DEL PATRIMONIO)</i>	6.03.01.04.000 2.4.1.04.03 5.03.1130	0,00	previsione di competenza previsione di cassa	0,00 0,00	0,00	0,00
64800	Mutuo con istituto bancario per riqualificazione centro urbano di Olmo (cap. S 319100) <i>CALLEGHER ing. Fabio (3)(LAVORI PUBBLICI ED ESPROPRI)</i> <i>CALLEGHER ing. Fabio (3)(LAVORI PUBBLICI ED ESPROPRI)</i>	6.03.01.04.000 2.4.1.04.03 5.03.1130	0,00	previsione di competenza previsione di cassa	0,00 0,00	0,00	0,00
65000	Mutuo con istituto bancario per realizzazione alloggi di edilizia sovvenzionata (cap S 395006) <i>CALLEGHER ing. Fabio (3)(LAVORI PUBBLICI ED ESPROPRI)</i> <i>CALLEGHER ing. Fabio (3)(LAVORI PUBBLICI ED ESPROPRI)</i>	6.03.01.04.000 2.4.1.04.03 5.03.1130	0,00	previsione di competenza previsione di cassa	0,00 0,00	0,00	0,00
65101	Mutuo con CPD SPA per ampliamento palazzetto dello sport di Olmo (cap. S 319200) <i>CALLEGHER ing. Fabio (3)(LAVORI PUBBLICI ED ESPROPRI)</i> <i>CALLEGHER ing. Fabio (3)(LAVORI PUBBLICI ED ESPROPRI)</i>	6.03.01.04.000 2.4.1.04.03 5.03.1110	0,00	previsione di competenza previsione di cassa	0,00 0,00	0,00	0,00



BILANCIO DI PREVISIONE - CAPITOLI

COMUNE DI MARTELLAGO

ENTRATE

Esercizio: 2016

CAPITOLO	DENOMINAZIONE	PIANO DEI CONTI FINANZIARIO	RESIDUI PRESUNTI AL TERMINE DELL'ESERCIZIO PRECEDENTE QUELLO CUI SI RIFERISCE IL BILANCIO				
	RESPONSABILE DI ENTRATA	PIANO DEI CONTI ECONOMICO			PREVISIONI ANNO 2016	PREVISIONI ANNO 2017	PREVISIONI ANNO 2018
	RESPONSABILE DI SERVIZIO	Cod. Bilancio tuel 267					
65102	Mutuo con istituto bancario per interventi di messa in sicurezza utenza debole: realizzaz.di un percorso cicloped. protetto e messa in sicurezza via Frassinelli - 2° stralcio (cap. S 358000) <i>CALLEGHER ing. Fabio (3)(LAVORI PUBBLICI ED ESPROPRI)</i> <i>CALLEGHER ing. Fabio (3)(LAVORI PUBBLICI ED ESPROPRI)</i>	6.03.01.04.000 2.4.1.04.03 5.03.1130	0,00	previsione di competenza previsione di cassa	0,00 0,00	0,00	0,00
65103	Mutuo con CDP SPA per Opere di urbanizzazione limitrofe all'ampliamento dell'edificio scolastico di Via Trento (cap S 322504) <i>CALLEGHER ing. Fabio (3)(LAVORI PUBBLICI ED ESPROPRI)</i> <i>CALLEGHER ing. Fabio (3)(LAVORI PUBBLICI ED ESPROPRI)</i>	6.03.01.04.000 2.4.1.04.03 5.03.1110	0,00	previsione di competenza previsione di cassa	0,00 0,00	0,00	0,00
65801	Mutuo con istituto bancario per Ristrutturazione e variazione d'uso scuola elem. C.Goldoni (cap S 345800) <i>CALLEGHER ing. Fabio (3)(LAVORI PUBBLICI ED ESPROPRI)</i> <i>CALLEGHER ing. Fabio (3)(LAVORI PUBBLICI ED ESPROPRI)</i>	6.03.01.04.000 2.4.1.04.03 5.03.1130	0,00	previsione di competenza previsione di cassa	0,00 0,00	0,00	0,00
66100	Mutuo con CDP SPA per sistemazione Via Roviego e Via Stazione (cap S 391000) <i>CALLEGHER ing. Fabio (3)(LAVORI PUBBLICI ED ESPROPRI)</i> <i>CALLEGHER ing. Fabio (3)(LAVORI PUBBLICI ED ESPROPRI)</i>	6.03.01.04.000 2.4.1.04.03 5.03.1110	0,00	previsione di competenza previsione di cassa	0,00 0,00	0,00	0,00
66300	Mutuo con CDP SPA per interventi di messa in sicurezza dell'utenza debole: realizzaz.di un percorso ciclopedonale protetto e messa in sicurezza di via Frassinelli - 1° stralcio (cap. E 347900) <i>CALLEGHER ing. Fabio (3)(LAVORI PUBBLICI ED ESPROPRI)</i> <i>CALLEGHER ing. Fabio (3)(LAVORI PUBBLICI ED ESPROPRI)</i>	6.03.01.04.000 2.4.1.04.03 5.03.1110	0,00	previsione di competenza previsione di cassa	0,00 0,00	0,00	0,00
66401	Mutuo con CDP SPA per sistemazione P.zza IV Novembre (cap. S 389300) <i>CALLEGHER ing. Fabio (3)(LAVORI PUBBLICI ED ESPROPRI)</i> <i>CALLEGHER ing. Fabio (3)(LAVORI PUBBLICI ED ESPROPRI)</i>	6.03.01.04.000 2.4.1.04.03 5.03.1110	0,00	previsione di competenza previsione di cassa	0,00 0,00	0,00	0,00



BILANCIO DI PREVISIONE - CAPITOLI

COMUNE DI MARTELLAGO

ENTRATE

Esercizio: 2016

CAPITOLO	DENOMINAZIONE	PIANO DEI CONTI FINANZIARIO	RESIDUI PRESUNTI AL TERMINE DELL'ESERCIZIO PRECEDENTE QUELLO CUI SI RIFERISCE IL BILANCIO				
	RESPONSABILE DI ENTRATA	PIANO DEI CONTI ECONOMICO			PREVISIONI ANNO 2016	PREVISIONI ANNO 2017	PREVISIONI ANNO 2018
	RESPONSABILE DI SERVIZIO	Cod. Bilancio tuel 267					
66800	Mutuo con istituto bancario per riqualificazione del centro urbano di Martellago <i>CALLEGHER ing. Fabio (3)(LAVORI PUBBLICI ED ESPROPRI)</i> <i>CALLEGHER ing. Fabio (3)(LAVORI PUBBLICI ED ESPROPRI)</i>	6.03.01.04.000 2.4.1.04.03 5.03.1130	0,00	previsione di competenza previsione di cassa	0,00 0,00	0,00	0,00
66801	Mutuo con CDP SPA per riqualificazione centro urbano di Martellago (cap. S 318900) <i>CALLEGHER ing. Fabio (3)(LAVORI PUBBLICI ED ESPROPRI)</i> <i>CALLEGHER ing. Fabio (3)(LAVORI PUBBLICI ED ESPROPRI)</i>	6.03.01.04.000 2.4.1.04.03 5.03.1110	0,00	previsione di competenza previsione di cassa	0,00 0,00	0,00	0,00
77542	Mutuo con CDP SPA per Realizzazione pista ciclabile via Morosini (cap. S 390240) <i>CALLEGHER ing. Fabio (3)(LAVORI PUBBLICI ED ESPROPRI)</i> <i>CALLEGHER ing. Fabio (3)(LAVORI PUBBLICI ED ESPROPRI)</i>	6.03.01.04.000 2.4.1.04.03 5.03.1110	0,00	previsione di competenza previsione di cassa	0,00 0,00	0,00	0,00
113200	Mutuo CDP SPA per ristrutturazione sede municipale (cap S 318700) <i>CALLEGHER ing. Fabio (3)(LAVORI PUBBLICI ED ESPROPRI)</i> <i>CALLEGHER ing. Fabio (3)(LAVORI PUBBLICI ED ESPROPRI)</i>	6.03.01.04.000 2.4.1.04.03 5.03.1110	0,00	previsione di competenza previsione di cassa	0,00 0,00	514.469,49	0,00
Totale Categoria 1			0,00	previsione di competenza previsione di cassa	0,00 0,00	514.469,49	0,00
Totale Tipologia 300			0,00	previsione di competenza previsione di cassa	0,00 0,00	514.469,49	0,00
Totale Titolo 6			0,00	previsione di competenza previsione di cassa	0,00 0,00	514.469,49	0,00



BILANCIO DI PREVISIONE - CAPITOLI

COMUNE DI MARTELLAGO

ENTRATE

Esercizio: 2016

CAPITOLO	DENOMINAZIONE	PIANO DEI CONTI FINANZIARIO	RESIDUI PRESUNTI AL TERMINE DELL'ESERCIZIO PRECEDENTE QUELLO CUI SI RIFERISCE IL BILANCIO			
	RESPONSABILE DI ENTRATA	PIANO DEI CONTI ECONOMICO		PREVISIONI ANNO 2016	PREVISIONI ANNO 2017	PREVISIONI ANNO 2018
	RESPONSABILE DI SERVIZIO	Cod. Bilancio tuel 267				

Titolo 7 Anticipazioni da istituto tesoriere/cassiere

Tipologia 100 Anticipazioni da istituto tesoriere/cassiere

Categoria 1 Anticipazioni da istituto tesoriere/cassiere

71000	Anticipazioni di tesoreria (cap. S 400500) SCROCCARO Rag. Annalisa (2)(CONTABILITA')	7.01.01.01.000	0,00	previsione di competenza	500.000,00	500.000,00	500.000,00
	SCROCCARO Rag. Annalisa (2)(CONTABILITA')	5.01.1090		previsione di cassa	500.000,00		
Totale Categoria 1			0,00	previsione di competenza	500.000,00	500.000,00	500.000,00
				previsione di cassa	500.000,00		
Totale Tipologia 100			0,00	previsione di competenza	500.000,00	500.000,00	500.000,00
				previsione di cassa	500.000,00		
Totale Titolo 7			0,00	previsione di competenza	500.000,00	500.000,00	500.000,00
				previsione di cassa	500.000,00		



BILANCIO DI PREVISIONE - CAPITOLI

COMUNE DI MARTELLAGO

ENTRATE

Esercizio: 2016

CAPITOLO	DENOMINAZIONE	PIANO DEI CONTI FINANZIARIO	RESIDUI PRESUNTI AL TERMINE DELL'ESERCIZIO PRECEDENTE QUELLO CUI SI RIFERISCE IL BILANCIO			
	RESPONSABILE DI ENTRATA	PIANO DEI CONTI ECONOMICO		PREVISIONI ANNO 2016	PREVISIONI ANNO 2017	PREVISIONI ANNO 2018
	RESPONSABILE DI SERVIZIO	Cod. Bilancio tuel 267				

Titolo 9 Entrate per conto terzi e partite di giro**Tipologia 100 Entrate per partite di giro****Categoria 2 Ritenute su redditi da lavoro dipendente**

115000	Ritenute previdenziali e assistenziali al personale (cap. S 404500) SCROCCARO Rag. Annalisa (10)(RISORSE UMANE) SCROCCARO Rag. Annalisa (10)(RISORSE UMANE)	9.01.02.02.000 2.4.6.02.01 6.01.0000	0,00	previsione di competenza previsione di cassa	300.000,00 300.000,00	300.000,00	300.000,00
115001	Addizionale regionale IRPEF - DIPENDENTI E ASSIMILATI (cap. S 404501) SCROCCARO Rag. Annalisa (10)(RISORSE UMANE) SCROCCARO Rag. Annalisa (10)(RISORSE UMANE)	9.01.02.01.000 2.4.5.05.02 6.02.0000	0,00	previsione di competenza previsione di cassa	100.000,00 100.000,00	100.000,00	100.000,00
115002	Ritenute IRPEF - DIPENDENTI E ASSIMILATI (cap. S 406500) SCROCCARO Rag. Annalisa (10)(RISORSE UMANE) SCROCCARO Rag. Annalisa (10)(RISORSE UMANE)	9.01.02.01.000 2.4.5.05.02 6.02.0000	0,00	previsione di competenza previsione di cassa	600.000,00 600.000,00	600.000,00	600.000,00
115004	Addizionale comunale IRPEF - DIPENDENTI E ASSIMILATI (cap. S 404504) SCROCCARO Rag. Annalisa (10)(RISORSE UMANE) SCROCCARO Rag. Annalisa (10)(RISORSE UMANE)	9.01.02.01.000 2.4.5.05.02 6.02.0000	0,00	previsione di competenza previsione di cassa	50.000,00 50.000,00	50.000,00	50.000,00
116007	Addizionale opzionale comunale IRPEF - soggetti diversi (cap. S 404507) (RESIDUI ATTIVI) SCROCCARO Rag. Annalisa (2)(CONTABILITA') SCROCCARO Rag. Annalisa (2)(CONTABILITA')	9.01.02.01.000 2.4.5.05.02 6.02.0000	0,00	previsione di competenza previsione di cassa	0,00 0,00	0,00	0,00
117000	Altre ritenute al personale per conto di terzi (cap. S 408500) SCROCCARO Rag. Annalisa (10)(RISORSE UMANE) SCROCCARO Rag. Annalisa (10)(RISORSE UMANE)	9.01.02.99.000 2.4.7.04.13 6.03.0000	0,00	previsione di competenza previsione di cassa	70.000,00 70.000,00	70.000,00	70.000,00



BILANCIO DI PREVISIONE - CAPITOLI

COMUNE DI MARTELLAGO

ENTRATE

Esercizio: 2016

CAPITOLO	DENOMINAZIONE	PIANO DEI CONTI FINANZIARIO	RESIDUI PRESUNTI AL TERMINE DELL'ESERCIZIO PRECEDENTE QUELLO CUI SI RIFERISCE IL BILANCIO				
	RESPONSABILE DI ENTRATA	PIANO DEI CONTI ECONOMICO			PREVISIONI ANNO 2016	PREVISIONI ANNO 2017	PREVISIONI ANNO 2018
	RESPONSABILE DI SERVIZIO	Cod. Bilancio tuel 267					
117600	Ritenute IRPEF applicate a redditi assimilati a lavoro dipendente (cap S 407600) (RESIDUI ATTIVI) SCROCCARO Rag. Annalisa (10)(RISORSE UMANE) SCROCCARO Rag. Annalisa (10)(RISORSE UMANE)	9.01.02.01.000 2.4.5.05.02 6.02.0000	0,00	previsione di competenza previsione di cassa	0,00 0,00	0,00	0,00
Totale Categoria 2			0,00	previsione di competenza previsione di cassa	1.120.000,00 1.120.000,00	1.120.000,00	1.120.000,00
Categoria 3 Ritenute su redditi da lavoro autonomo							
115500	Ritenute previdenziali, assistenziali ed assicurative - co.co.co. (cap S 405500) SCROCCARO Rag. Annalisa (10)(RISORSE UMANE) SCROCCARO Rag. Annalisa (10)(RISORSE UMANE)	9.01.03.02.000 2.4.6.02.02 6.01.0000	969,35	previsione di competenza previsione di cassa	20.000,00 20.969,35	20.000,00	20.000,00
115501	Addizionale regionale IRPEF - co.co.co. (cap. S 405501) SCROCCARO Rag. Annalisa (10)(RISORSE UMANE) SCROCCARO Rag. Annalisa (10)(RISORSE UMANE)	9.01.03.01.000 2.4.5.05.03 6.02.0000	109,63	previsione di competenza previsione di cassa	10.000,00 10.109,63	10.000,00	10.000,00
115502	Ritenute IRPEF - co.co.co. (cap. S 405502) SCROCCARO Rag. Annalisa (10)(RISORSE UMANE) SCROCCARO Rag. Annalisa (10)(RISORSE UMANE)	9.01.03.01.000 2.4.5.05.03 6.02.0000	1.745,09	previsione di competenza previsione di cassa	30.000,00 31.745,09	30.000,00	30.000,00
115503	Addizionale comunale IRPEF - co.co.co. (cap. S 405503) SCROCCARO Rag. Annalisa (10)(RISORSE UMANE) SCROCCARO Rag. Annalisa (10)(RISORSE UMANE)	9.01.03.01.000 2.4.5.05.03 6.02.0000	33,59	previsione di competenza previsione di cassa	10.000,00 10.033,59	10.000,00	10.000,00
115504	Addizionale opzionale comunale IRPEF - co.co.co. (cap. S 405504) SCROCCARO Rag. Annalisa (10)(RISORSE UMANE) SCROCCARO Rag. Annalisa (10)(RISORSE UMANE)	9.01.03.01.000 2.4.5.05.03 6.02.0000	0,00	previsione di competenza previsione di cassa	10.000,00 10.000,00	10.000,00	10.000,00



BILANCIO DI PREVISIONE - CAPITOLI

COMUNE DI MARTELLAGO

ENTRATE

Esercizio: 2016

CAPITOLO	DENOMINAZIONE	PIANO DEI CONTI FINANZIARIO	RESIDUI PRESUNTI AL TERMINE DELL'ESERCIZIO PRECEDENTE QUELLO CUI SI RIFERISCE IL BILANCIO				
	RESPONSABILE DI ENTRATA	PIANO DEI CONTI ECONOMICO			PREVISIONI ANNO 2016	PREVISIONI ANNO 2017	PREVISIONI ANNO 2018
	RESPONSABILE DI SERVIZIO	Cod. Bilancio tuel 267					
116003	Ritenute previdenziali - soggetti diversi (cap. S 407503) <i>SCROCCARO Rag. Annalisa (2)(CONTABILITA')</i> <i>SCROCCARO Rag. Annalisa (2)(CONTABILITA')</i>	9.01.03.02.000 2.4.6.02.02 6.01.0000	0,00	previsione di competenza previsione di cassa	50.000,00 50.000,00	50.000,00	50.000,00
116004	Addizionale regionale IRPEF - Soggetti diversi (cap. S 407504) <i>SCROCCARO Rag. Annalisa (2)(CONTABILITA')</i> <i>SCROCCARO Rag. Annalisa (2)(CONTABILITA')</i>	9.01.03.01.000 2.4.5.05.03 6.02.0000	0,00	previsione di competenza previsione di cassa	100.000,00 100.000,00	100.000,00	100.000,00
116005	Ritenute erariali a soggetti diversi (cap. S 407500) <i>SCROCCARO Rag. Annalisa (2)(CONTABILITA')</i> <i>SCROCCARO Rag. Annalisa (2)(CONTABILITA')</i>	9.01.03.01.000 2.4.5.05.03 6.02.0000	0,00	previsione di competenza previsione di cassa	300.000,00 300.000,00	300.000,00	300.000,00
Totale Categoria 3			2.857,66	previsione di competenza previsione di cassa	530.000,00 532.857,66	530.000,00	530.000,00
Categoria 99 Altre entrate per partite di giro							
122000	Rimborso di anticipazione di fondi per il servizio economato (cap. S 413500) <i>SCROCCARO Rag. Annalisa (16)(ECONOMATO)</i> <i>SCROCCARO Rag. Annalisa (16)(ECONOMATO)</i>	9.01.99.03.000 2.4.7.04.99 6.06.0000	0,00	previsione di competenza previsione di cassa	13.000,00 13.000,00	13.000,00	13.000,00
123005	Altre partite di giro (cap. S 415500) <i>SCROCCARO Rag. Annalisa (2)(CONTABILITA')</i> <i>SCROCCARO Rag. Annalisa (2)(CONTABILITA')</i>	9.01.99.99.000 2.4.7.04.99 6.05.0000	400,00	previsione di competenza previsione di cassa	100.000,00 100.400,00	100.000,00	100.000,00
189000	Entrate derivanti dalla gestione degli incassi vincolati a spese correnti ai sensi dell'art. 195 del TUEL (cap. S 489000) <i>SCROCCARO Rag. Annalisa (2)(CONTABILITA')</i> <i>SCROCCARO Rag. Annalisa (2)(CONTABILITA')</i>	9.01.99.06.000 6.05.0000	0,00	previsione di competenza previsione di cassa	600.000,00 600.000,00	600.000,00	600.000,00



BILANCIO DI PREVISIONE - CAPITOLI

COMUNE DI MARTELLAGO

ENTRATE

Esercizio: 2016

CAPITOLO	DENOMINAZIONE	PIANO DEI CONTI FINANZIARIO	RESIDUI PRESUNTI AL TERMINE DELL'ESERCIZIO PRECEDENTE QUELLO CUI SI RIFERISCE IL BILANCIO				
	RESPONSABILE DI ENTRATA	PIANO DEI CONTI ECONOMICO			PREVISIONI ANNO 2016	PREVISIONI ANNO 2017	PREVISIONI ANNO 2018
	RESPONSABILE DI SERVIZIO	Cod. Bilancio tuel 267					
Totale Categoria 99			400,00	previsione di competenza previsione di cassa	713.000,00 713.400,00	713.000,00	713.000,00
Totale Tipologia 100			3.257,66	previsione di competenza previsione di cassa	2.363.000,00 2.366.257,66	2.363.000,00	2.363.000,00
Tipologia 200 Entrate per conto terzi							
Categoria 1 Rimborsi per acquisto di beni e servizi per conto terzi							
118500	Rimborsi spese elettorali a carico di altre Amministrazioni (cap S 412000) (RESIDUI ATTIVI) PATTARO dott.ssa Sonia (5)(ANAGRAFE, STATO CIVILE, STATISTICA, ELETTORALE E LEVA) PATTARO dott.ssa Sonia (5)(ANAGRAFE, STATO CIVILE, STATISTICA, ELETTORALE E LEVA)	9.02.01.02.000 1.3.2.08.05.02 6.05.0000	0,00	previsione di competenza previsione di cassa	0,00 0,00	0,00	0,00
119000	Rimborso spese per servizi per conto di terzi (cap. S 412500) SCROCCARO Rag. Annalisa (2)(CONTABILITA') SCROCCARO Rag. Annalisa (2)(CONTABILITA')	9.02.01.02.000 1.3.2.08.05.02 6.05.0000	0,00	previsione di competenza previsione di cassa	100.000,00 100.000,00	100.000,00	100.000,00
188800	Polizia Locale in convenzione - rimborso per acquisto beni ed introito contributo regionale per conto terzi (cap. S 488800) (RESIDUI ATTIVI) SCROCCARO rag. Annalisa (6)(POLIZIA LOCALE) SCROCCARO rag. Annalisa (6)(POLIZIA LOCALE)	9.02.01.01.000 1.3.2.08.05.01 6.05.0000	13.774,40	previsione di competenza previsione di cassa	0,00 13.774,40	0,00	0,00
Totale Categoria 1			13.774,40	previsione di competenza previsione di cassa	100.000,00 113.774,40	100.000,00	100.000,00
Categoria 4 Depositi di/presso terzi							
118001	Restituzione di depositi effettuati dal comune c/o terzi (cap. S 410500) SCROCCARO Rag. Annalisa (16)(ECONOMATO) SCROCCARO Rag. Annalisa (16)(ECONOMATO)	9.02.04.02.000 6.04.0000	5.553,21	previsione di competenza previsione di cassa	7.747,00 13.300,21	7.747,00	7.747,00



BILANCIO DI PREVISIONE - CAPITOLI

COMUNE DI MARTELLAGO

ENTRATE

Esercizio: 2016

CAPITOLO	DENOMINAZIONE	PIANO DEI CONTI FINANZIARIO	RESIDUI PRESUNTI AL TERMINE DELL'ESERCIZIO PRECEDENTE QUELLO CUI SI RIFERISCE IL BILANCIO				
	RESPONSABILE DI ENTRATA	PIANO DEI CONTI ECONOMICO			PREVISIONI ANNO 2016	PREVISIONI ANNO 2017	PREVISIONI ANNO 2018
	RESPONSABILE DI SERVIZIO	Cod. Bilancio tuel 267					
120000	Depositi per spese contrattuali (cap S 411500)	9.02.04.01.000	0,00	previsione di competenza	0,00	0,00	0,00
	FAVARON dr. Mauro (1)(SEGRETERIA, CONTRATTI, GARE E APPALTI)	2.4.7.04.99		previsione di cassa	0,00		
	FAVARON dr. Mauro (1)(SEGRETERIA, CONTRATTI, GARE E APPALTI)	6.07.0000					
121000	Depositi cauzionali (cap. S 409500)	9.02.04.01.000	110,50	previsione di competenza	25.823,00	25.823,00	25.823,00
	SCROCCARO Rag. Annalisa (16)(ECONOMATO)	2.4.7.04.99		previsione di cassa	25.933,50		
	SCROCCARO Rag. Annalisa (16)(ECONOMATO)	6.04.0000					
Totale Categoria 4			5.663,71	previsione di competenza	33.570,00	33.570,00	33.570,00
				previsione di cassa	39.233,71		
Categoria 5 Riscossione imposte e tributi per conto terzi							
119500	Introito da privati imposta di bollo (cap. S 413000)	9.02.05.01.000	2.867,40	previsione di competenza	50.000,00	50.000,00	50.000,00
	PATTARO dott.ssa Sonia (5)(ANAGRAFE, STATO CIVILE, STATISTICA, ELETTORALE E LEVA)	2.4.5.04.01.01		previsione di cassa	52.867,40		
	PATTARO dott.ssa Sonia (5)(ANAGRAFE, STATO CIVILE, STATISTICA, ELETTORALE E LEVA)	6.05.0000					
185800	Riscossione addizionale su TARES/TARI	9.02.05.01.000	60.770,59	previsione di competenza	150.000,00	150.000,00	150.000,00
	SCROCCARO Rag. Annalisa (11)(TRIBUTI ED ENTRATE VARIE)	2.4.5.04.01.01		previsione di cassa	210.770,59		
	SCROCCARO Rag. Annalisa (11)(TRIBUTI ED ENTRATE VARIE)	6.05.0000					
186000	Riscossione di imposte e tasse di natura corrente riscosse per conto di terzi (cap. S 406000)	9.02.05.01.000	0,00	previsione di competenza	3.000.000,00	3.000.000,00	3.000.000,00
	SCROCCARO Rag. Annalisa (2)(CONTABILITA')	6.05.0000		previsione di cassa	3.000.000,00		
	SCROCCARO Rag. Annalisa (2)(CONTABILITA')						
Totale Categoria 5			63.637,99	previsione di competenza	3.200.000,00	3.200.000,00	3.200.000,00
				previsione di cassa	3.263.637,99		
Categoria 99 Altre entrate per conto terzi							



BILANCIO DI PREVISIONE - CAPITOLI

COMUNE DI MARTELLAGO

ENTRATE

Esercizio: 2016

CAPITOLO	DENOMINAZIONE	PIANO DEI CONTI FINANZIARIO	RESIDUI PRESUNTI AL TERMINE DELL'ESERCIZIO PRECEDENTE QUELLO CUI SI RIFERISCE IL BILANCIO				
	RESPONSABILE DI ENTRATA	PIANO DEI CONTI ECONOMICO		PREVISIONI ANNO 2016	PREVISIONI ANNO 2017	PREVISIONI ANNO 2018	
	RESPONSABILE DI SERVIZIO	Cod. Bilancio tuel 267					
65001	Entrate relative al pagamento di spese e diritti da riversare ad altre amministrazioni pubbliche - SUAP ROSSATO arch. Nadia (21)(SUAP) ROSSATO arch. Nadia (21)(SUAP)	9.02.99.99.000 6.05.0000	0,00	previsione di competenza previsione di cassa	200,00 200,00	200,00 200,00	200,00 200,00
Totale Categoria 99			0,00	previsione di competenza previsione di cassa	200,00 200,00	200,00 200,00	200,00 200,00
Totale Tipologia 200			83.076,10	previsione di competenza previsione di cassa	3.333.770,00 3.416.846,10	3.333.770,00 3.333.770,00	3.333.770,00 3.333.770,00
Totale Titolo 9			86.333,76	previsione di competenza previsione di cassa	5.696.770,00 5.783.103,76	5.696.770,00 5.696.770,00	5.696.770,00 5.696.770,00
Totale Titoli			4.225.751,54	previsione di competenza previsione di cassa	21.738.169,37 25.963.920,91	22.141.658,82 22.141.658,82	20.270.963,83 20.270.963,83
				Avanzo di amministrazione Fondo pluriennale vincolato	577.163,29 1.401.436,83	0,00 0,00	0,00 0,00
Totale Generale delle Entrate			4.225.751,54	previsione di competenza previsione di cassa	23.716.769,49 25.963.920,91	22.141.658,82 22.141.658,82	20.270.963,83 20.270.963,83



BILANCIO DI PREVISIONE - CAPITOLI

COMUNE DI MARTELLAGO

SPESE

Esercizio: 2016

CAPITOLO	DENOMINAZIONE	PIANO DEI CONTI FINANZIARIO	RESIDUI PRESUNTI AL TERMINE DELL'ESERCIZIO PRECEDENTE QUELLO CUI SI RIFERISCE IL BILANCIO		PREVISIONI ANNO 2016	PREVISIONI ANNO 2017	PREVISIONI ANNO 2018
	RESPONSABILE DI SPESA	PIANO DEI CONTI ECONOMICO					
	RESPONSABILE DI SERVIZIO	Cod. Bilancio tuel 267					
DISAVANZO DI AMMINISTRAZIONE					0,00		
Missione 1 Servizi istituzionali, generali e di gestione							
Programma 1 Organi istituzionali							
Titolo 1 Spese correnti							
Macroaggregato 103 Acquisto di beni e servizi							
500	Indennità di carica a Sindaco, Assessori e Presidente del Consiglio Comunale FAVARON dr. Mauro (1)(SEGRETERIA, CONTRATTI, GARE E APPALTI)	1.03.02.01.000 2.1.2.01.01 1.01.01.03	0,00	previsione di competenza di cui già impegnato * di cui fondo pluriennale vincolato	106.000,00 0,00 0,00	106.000,00 0,00 0,00	106.000,00 0,00 0,00
				previsione di cassa	106.000,00		
501	Accantonamento quota TFR del Sindaco FAVARON dr. Mauro (1)(SEGRETERIA, CONTRATTI, GARE E APPALTI)	1.03.02.01.000 2.1.2.01.01 1.01.01.03	5.932,56	previsione di competenza di cui già impegnato * di cui fondo pluriennale vincolato	2.872,53 0,00 0,00	2.872,53 0,00 0,00	2.872,53 0,00 0,00
				previsione di cassa	8.805,09		
800	Oneri previdenziali, assistenziali ed assicurativi ai lavoratori non dipendenti che rivestono la carica di amministratori FAVARON dr. Mauro (1)(SEGRETERIA, CONTRATTI, GARE E APPALTI)	1.03.02.01.000 2.1.2.01.01 1.01.01.03	0,00	previsione di competenza di cui già impegnato * di cui fondo pluriennale vincolato	0,00 0,00 0,00	0,00 0,00 0,00	0,00 0,00 0,00
				previsione di cassa	0,00		
1500	Gettoni di presenza ai Consiglieri Comunali FAVARON dr. Mauro (1)(SEGRETERIA, CONTRATTI, GARE E APPALTI)	1.03.02.01.000 2.1.2.01.01 1.01.01.03	3.706,20	previsione di competenza di cui già impegnato * di cui fondo pluriennale vincolato	8.050,00 0,00 0,00	8.050,00 0,00 0,00	8.050,00 0,00 0,00
				previsione di cassa	11.756,20		
2500	Spese diverse per Consiglio e Giunta Comunale - prestazioni di servizi FAVARON dr. Mauro (1)(SEGRETERIA, CONTRATTI, GARE E APPALTI)	1.03.02.01.000 2.1.2.01.01 1.01.01.03	0,00	previsione di competenza di cui già impegnato * di cui fondo pluriennale vincolato	1.600,00 0,00 0,00	1.600,00 0,00 0,00	1.600,00 0,00 0,00
				previsione di cassa	1.600,00		



BILANCIO DI PREVISIONE - CAPITOLI

COMUNE DI MARTELLAGO

SPESE

Esercizio: 2016

CAPITOLO	DENOMINAZIONE	PIANO DEI CONTI FINANZIARIO	RESIDUI PRESUNTI AL TERMINE DELL'ESERCIZIO PRECEDENTE QUELLO CUI SI RIFERISCE IL BILANCIO		PREVISIONI ANNO 2016	PREVISIONI ANNO 2017	PREVISIONI ANNO 2018
	RESPONSABILE DI SPESA	PIANO DEI CONTI ECONOMICO					
	RESPONSABILE DI SERVIZIO	Cod. Bilancio tuel 267					
4210	Altri beni di consumo - organi istituzionali	1.03.01.02.000	99,12	previsione di competenza	1.000,00	1.000,00	2.000,00
	SCROCCARO Rag. Annalisa (16)(ECONOMATO)	2.1.1.01.02		di cui già impegnato *	0,00	0,00	0,00
	SCROCCARO Rag. Annalisa (16)(ECONOMATO)	1.01.01.02		di cui fondo pluriennale vincolato	0,00	0,00	0,00
				previsione di cassa	1.099,12		
4211	Beni per attività di rappresentanza	1.03.01.02.000	0,00	previsione di competenza	827,80	827,80	827,80
	SCROCCARO Rag. Annalisa (16)(ECONOMATO)	2.1.1.01.02		di cui già impegnato *	0,00	0,00	0,00
	SCROCCARO Rag. Annalisa (16)(ECONOMATO)	1.01.01.02		di cui fondo pluriennale vincolato	0,00	0,00	0,00
				previsione di cassa	827,80		
4506	Cancelleria, materiale per fotocopiatori e stampanti, libri e varie - organi istituzionali (RESIDUI PASSIVI)	1.03.01.02.000	0,00	previsione di competenza	0,00	0,00	0,00
	SCROCCARO Rag. Annalisa (16)(ECONOMATO)	2.1.1.01.02		di cui già impegnato *	0,00	0,00	0,00
	SCROCCARO Rag. Annalisa (16)(ECONOMATO)	1.01.01.02		di cui fondo pluriennale vincolato	0,00	0,00	0,00
				previsione di cassa	0,00		
4512	Manutenzioni hardware e software - Organi Istituzionali	1.03.02.19.000	0,00	previsione di competenza	0,00	0,00	0,00
	ROSSATO arch. Nadia (15)(C.E.D.)	2.1.2.01.16		di cui già impegnato *	0,00	0,00	0,00
	ROSSATO arch. Nadia (15)(C.E.D.)	1.01.01.03		di cui fondo pluriennale vincolato	0,00	0,00	0,00
				previsione di cassa	0,00		
5500	Spese per feste nazionali e solennita' civili - acquisto beni	1.03.01.02.000	0,00	previsione di competenza	1.100,00	1.100,00	1.100,00
	FAVARON dr. Mauro (1)(SEGRETERIA, CONTRATTI, GARE E APPALTI)	2.1.1.01.02		di cui già impegnato *	0,00	0,00	0,00
	FAVARON dr. Mauro (1)(SEGRETERIA, CONTRATTI, GARE E APPALTI)	1.01.01.02		di cui fondo pluriennale vincolato	0,00	0,00	0,00
				previsione di cassa	1.100,00		
5501	Spese per feste nazionali e solennita' civili - prestazioni di servizi	1.03.02.02.000	0,00	previsione di competenza	0,00	0,00	0,00
	FAVARON dr. Mauro (1)(SEGRETERIA, CONTRATTI, GARE E APPALTI)	2.1.2.01.02		di cui già impegnato *	0,00	0,00	0,00
	FAVARON dr. Mauro (1)(SEGRETERIA, CONTRATTI, GARE E APPALTI)	1.01.01.03		di cui fondo pluriennale vincolato	0,00	0,00	0,00
				previsione di cassa	0,00		
6700	Oneri riflessi per aspettative amministratori	1.03.02.01.000	0,00	previsione di competenza	14.400,00	14.400,00	14.400,00
	SCROCCARO Rag. Annalisa (10)(RISORSE UMANE)	2.1.2.01.01		di cui già impegnato *	0,00	0,00	0,00
	SCROCCARO Rag. Annalisa (10)(RISORSE UMANE)	1.01.01.03		di cui fondo pluriennale vincolato	0,00	0,00	0,00
				previsione di cassa	14.400,00		



BILANCIO DI PREVISIONE - CAPITOLI

COMUNE DI MARTELLAGO

SPESE

Esercizio: 2016

CAPITOLO	DENOMINAZIONE	PIANO DEI CONTI FINANZIARIO	RESIDUI PRESUNTI AL TERMINE DELL'ESERCIZIO PRECEDENTE QUELLO CUI SI RIFERISCE IL BILANCIO		PREVISIONI ANNO 2016	PREVISIONI ANNO 2017	PREVISIONI ANNO 2018
	RESPONSABILE DI SPESA	PIANO DEI CONTI ECONOMICO					
	RESPONSABILE DI SERVIZIO	Cod. Bilancio tuel 267					
7400	Spese per rimborso oneri finanziari per le assenze dal lavoro degli amministratori (art. 80 D.Lgs. 267/2000)	1.03.02.01.000	22.367,42	previsione di competenza	10.000,00	10.000,00	10.000,00
	FAVARON dr. Mauro (1)(SEGRETERIA, CONTRATTI, GARE E APPALTI)	2.1.2.01.01		di cui già impegnato *	0,00	0,00	0,00
	FAVARON dr. Mauro (1)(SEGRETERIA, CONTRATTI, GARE E APPALTI)	1.01.01.03		di cui fondo pluriennale vincolato	0,00	0,00	0,00
				previsione di cassa	32.367,42		
Totale Macroaggregato 103			32.105,30	previsione di competenza	145.850,33	145.850,33	146.850,33
				di cui già impegnato *	0,00	0,00	0,00
				di cui fondo pluriennale vincolato	0,00	0,00	0,00
				previsione di cassa	177.955,63		
Macroaggregato 104 Trasferimenti correnti							
7300	Trasferimenti ad altri Comuni	1.04.01.02.000	21.000,00	previsione di competenza	0,00	0,00	0,00
	FAVARON dr. Mauro (1)(SEGRETERIA, CONTRATTI, GARE E APPALTI)	2.3.1.01.02		di cui già impegnato *	0,00	0,00	0,00
	FAVARON dr. Mauro (1)(SEGRETERIA, CONTRATTI, GARE E APPALTI)	1.01.08.05		di cui fondo pluriennale vincolato	0,00	0,00	0,00
				previsione di cassa	21.000,00		
276700	Pace e solidarietà - trasferimenti	1.04.04.01.000	0,00	previsione di competenza	440,00	440,00	440,00
	STRADIOTTO ass.soc. Paola (7)(SERVIZI SOCIALI)	2.3.1.04.01.001		di cui già impegnato *	0,00	0,00	0,00
	STRADIOTTO ass.soc. Paola (7)(SERVIZI SOCIALI)	1.10.04.05		di cui fondo pluriennale vincolato	0,00	0,00	0,00
				previsione di cassa	440,00		
Totale Macroaggregato 104			21.000,00	previsione di competenza	440,00	440,00	440,00
				di cui già impegnato *	0,00	0,00	0,00
				di cui fondo pluriennale vincolato	0,00	0,00	0,00
				previsione di cassa	21.440,00		
Totale Titolo 1			53.105,30	previsione di competenza	146.290,33	146.290,33	147.290,33
				di cui già impegnato *	0,00	0,00	0,00
				di cui fondo pluriennale vincolato	0,00	0,00	0,00
				previsione di cassa	199.395,63		
Totale Programma 1			53.105,30	previsione di competenza	146.290,33	146.290,33	147.290,33
				di cui già impegnato *	0,00	0,00	0,00
				di cui fondo pluriennale vincolato	0,00	0,00	0,00
				previsione di cassa	199.395,63		

Programma 2 Segreteria generale



BILANCIO DI PREVISIONE - CAPITOLI

COMUNE DI MARTELLAGO

SPESE

Esercizio: 2016

CAPITOLO	DENOMINAZIONE	PIANO DEI CONTI FINANZIARIO	RESIDUI PRESUNTI AL TERMINE DELL'ESERCIZIO PRECEDENTE QUELLO CUI SI RIFERISCE IL BILANCIO		PREVISIONI ANNO 2016	PREVISIONI ANNO 2017	PREVISIONI ANNO 2018
	RESPONSABILE DI SPESA	PIANO DEI CONTI ECONOMICO					
	RESPONSABILE DI SERVIZIO	Cod. Bilancio tuel 267					

Titolo 1 Spese correnti**Macroaggregato 101 Redditi da lavoro dipendente**

11300	Stipendi - segretario generale	1.01.01.01.000	0,00	previsione di competenza	120.987,46	108.000,00	108.000,00
	SCROCCARO Rag. Annalisa (10)(RISORSE UMANE)	2.1.4.01.01		di cui già impegnato *	12.987,46	0,00	0,00
	SCROCCARO Rag. Annalisa (10)(RISORSE UMANE)	1.01.02.01		di cui fondo pluriennale vincolato	0,00	0,00	0,00
				previsione di cassa	120.987,46		
11301	Oneri su stipendi a carico del Comune - segretario generale	1.01.02.01.000	0,00	previsione di competenza	32.668,35	29.000,00	29.000,00
	SCROCCARO Rag. Annalisa (10)(RISORSE UMANE)	2.1.4.02.99		di cui già impegnato *	3.668,35	0,00	0,00
	SCROCCARO Rag. Annalisa (10)(RISORSE UMANE)	1.01.02.01		di cui fondo pluriennale vincolato	0,00	0,00	0,00
				previsione di cassa	32.668,35		
11400	Stipendi - servizio C.E.D.	1.01.01.01.000	0,00	previsione di competenza	23.601,33	23.601,33	23.601,33
	SCROCCARO Rag. Annalisa (10)(RISORSE UMANE)	2.1.4.01.01		di cui già impegnato *	0,00	0,00	0,00
	SCROCCARO Rag. Annalisa (10)(RISORSE UMANE)	1.01.02.01		di cui fondo pluriennale vincolato	0,00	0,00	0,00
				previsione di cassa	23.601,33		
11404	Assegni familiari - servizio C.E.D.	1.01.02.02.000	0,00	previsione di competenza	449,01	0,00	0,00
	SCROCCARO Rag. Annalisa (10)(RISORSE UMANE)	2.1.4.03.99		di cui già impegnato *	0,00	0,00	0,00
	SCROCCARO Rag. Annalisa (10)(RISORSE UMANE)	1.01.02.01		di cui fondo pluriennale vincolato	0,00	0,00	0,00
				previsione di cassa	449,01		
11500	Stipendi - servizi segreteria, contratti, gare e appalti e legale e casa	1.01.01.01.000	0,00	previsione di competenza	147.234,66	147.196,68	147.196,68
	SCROCCARO Rag. Annalisa (10)(RISORSE UMANE)	2.1.4.01.01		di cui già impegnato *	1.040,00	0,00	0,00
	SCROCCARO Rag. Annalisa (10)(RISORSE UMANE)	1.01.02.01		di cui fondo pluriennale vincolato	0,00	0,00	0,00
				previsione di cassa	147.234,66		
11504	Assegni familiari - servizi segreteria, contratti, gare e appalti e legale e casa	1.01.02.02.000	0,00	previsione di competenza	0,00	0,00	0,00
	SCROCCARO Rag. Annalisa (10)(RISORSE UMANE)	2.1.4.03.99		di cui già impegnato *	0,00	0,00	0,00
	SCROCCARO Rag. Annalisa (10)(RISORSE UMANE)	1.01.02.01		di cui fondo pluriennale vincolato	0,00	0,00	0,00
				previsione di cassa	0,00		



BILANCIO DI PREVISIONE - CAPITOLI

COMUNE DI MARTELLAGO

SPESE

Esercizio: 2016

CAPITOLO	DENOMINAZIONE	PIANO DEI CONTI FINANZIARIO	RESIDUI PRESUNTI AL TERMINE DELL'ESERCIZIO PRECEDENTE QUELLO CUI SI RIFERISCE IL BILANCIO		PREVISIONI ANNO 2016	PREVISIONI ANNO 2017	PREVISIONI ANNO 2018
	RESPONSABILE DI SPESA	PIANO DEI CONTI ECONOMICO					
	RESPONSABILE DI SERVIZIO	Cod. Bilancio tuel 267					
11700	Stipendi - servizio URP, protocollo, centralino e messi SCROCCARO Rag. Annalisa (10)(RISORSE UMANE) SCROCCARO Rag. Annalisa (10)(RISORSE UMANE)	1.01.01.01.000 2.1.4.01.01 1.01.02.01	0,00	previsione di competenza di cui già impegnato * di cui fondo pluriennale vincolato previsione di cassa	134.605,91 0,00 0,00 134.605,91	139.069,74 0,00 0,00	139.069,74 0,00 0,00
11701	Oneri su stipendi a carico del Comune - servizio URP, protocollo, centralino e messi SCROCCARO Rag. Annalisa (10)(RISORSE UMANE) SCROCCARO Rag. Annalisa (10)(RISORSE UMANE)	1.01.02.01.000 2.1.4.02.99 1.01.02.01	0,00	previsione di competenza di cui già impegnato * di cui fondo pluriennale vincolato previsione di cassa	36.888,11 0,00 0,00 36.888,11	38.124,74 0,00 0,00	38.124,74 0,00 0,00
11704	Assegni familiari - servizio URP, protocollo, centralino e messi SCROCCARO Rag. Annalisa (10)(RISORSE UMANE) SCROCCARO Rag. Annalisa (10)(RISORSE UMANE)	1.01.02.02.000 2.1.4.03.99 1.01.02.01	0,00	previsione di competenza di cui già impegnato * di cui fondo pluriennale vincolato previsione di cassa	0,00 0,00 0,00 0,00	0,00 0,00 0,00	0,00 0,00 0,00
12400	Oneri su stipendi a carico del Comune - servizio C.E.D. SCROCCARO Rag. Annalisa (10)(RISORSE UMANE) SCROCCARO Rag. Annalisa (10)(RISORSE UMANE)	1.01.02.01.000 2.1.4.02.99 1.01.02.01	0,00	previsione di competenza di cui già impegnato * di cui fondo pluriennale vincolato previsione di cassa	6.297,29 0,00 0,00 6.297,29	6.297,29 0,00 0,00	6.297,29 0,00 0,00
12500	Oneri su stipendi a carico del Comune - servizi segreteria, contratti, gare e appalti e legale e casa SCROCCARO Rag. Annalisa (10)(RISORSE UMANE) SCROCCARO Rag. Annalisa (10)(RISORSE UMANE)	1.01.02.01.000 2.1.4.02.99 1.01.02.01	0,00	previsione di competenza di cui già impegnato * di cui fondo pluriennale vincolato previsione di cassa	39.761,89 130,90 0,00 39.761,89	40.079,51 0,00 0,00	40.079,51 0,00 0,00
12800	Oneri previdenziali su diritti di rogito SCROCCARO Rag. Annalisa (10)(RISORSE UMANE) SCROCCARO Rag. Annalisa (10)(RISORSE UMANE)	1.01.02.01.000 2.1.4.02.99 1.01.02.01	0,00	previsione di competenza di cui già impegnato * di cui fondo pluriennale vincolato previsione di cassa	1.190,00 0,00 0,00 1.190,00	1.190,00 0,00 0,00	1.190,00 0,00 0,00



BILANCIO DI PREVISIONE - CAPITOLI

COMUNE DI MARTELLAGO

SPESE

Esercizio: 2016

CAPITOLO	DENOMINAZIONE	PIANO DEI CONTI FINANZIARIO	RESIDUI PRESUNTI AL TERMINE DELL'ESERCIZIO PRECEDENTE QUELLO CUI SI RIFERISCE IL BILANCIO		PREVISIONI ANNO 2016	PREVISIONI ANNO 2017	PREVISIONI ANNO 2018
	RESPONSABILE DI SPESA	PIANO DEI CONTI ECONOMICO					
	RESPONSABILE DI SERVIZIO	Cod. Bilancio tuel 267					
13000	Indennità di posizione Direttore Generale	1.01.01.01.000	0,00	previsione di competenza	0,00	0,00	0,00
	SCROCCARO Rag. Annalisa (10)(RISORSE UMANE)	2.1.4.01.01		di cui già impegnato *	0,00	0,00	0,00
	SCROCCARO Rag. Annalisa (10)(RISORSE UMANE)	1.01.02.01		di cui fondo pluriennale vincolato	0,00	0,00	0,00
				previsione di cassa	0,00		
13001	Oneri su indennità di posizione Direttore Generale	1.01.02.01.000	0,00	previsione di competenza	0,00	0,00	0,00
	SCROCCARO Rag. Annalisa (10)(RISORSE UMANE)	2.1.4.02.99		di cui già impegnato *	0,00	0,00	0,00
	SCROCCARO Rag. Annalisa (10)(RISORSE UMANE)	1.01.02.01		di cui fondo pluriennale vincolato	0,00	0,00	0,00
				previsione di cassa	0,00		
16500	Quota diritti di rogito spettante al segretario comunale (cap. E 24000)	1.01.01.01.000	2.930,79	previsione di competenza	5.000,00	0,00	0,00
	FAVARON dr. Mauro (1)(SEGRETERIA, CONTRATTI, GARE E APPALTI)	2.1.4.01.01		di cui già impegnato *	0,00	0,00	0,00
	FAVARON dr. Mauro (1)(SEGRETERIA, CONTRATTI, GARE E APPALTI)	1.01.02.01		di cui fondo pluriennale vincolato	0,00	0,00	0,00
				previsione di cassa	7.930,79		
Totale Macroaggregato 101			2.930,79	previsione di competenza	548.684,01	532.559,29	532.559,29
				di cui già impegnato *	17.826,71	0,00	0,00
				di cui fondo pluriennale vincolato	0,00	0,00	0,00
				previsione di cassa	551.614,80		
Macroaggregato 102 Imposte e tasse a carico dell'ente							
31500	Spese contrattuali per imposte e diritti di registrazione	1.02.01.02.000	0,00	previsione di competenza	4.300,00	4.300,00	4.300,00
	FAVARON dr. Mauro (1)(SEGRETERIA, CONTRATTI, GARE E APPALTI)	2.1.9.01.01.002		di cui già impegnato *	0,00	0,00	0,00
	FAVARON dr. Mauro (1)(SEGRETERIA, CONTRATTI, GARE E APPALTI)	1.01.02.07		di cui fondo pluriennale vincolato	0,00	0,00	0,00
				previsione di cassa	4.300,00		
Totale Macroaggregato 102			0,00	previsione di competenza	4.300,00	4.300,00	4.300,00
				di cui già impegnato *	0,00	0,00	0,00
				di cui fondo pluriennale vincolato	0,00	0,00	0,00
				previsione di cassa	4.300,00		
Macroaggregato 103 Acquisto di beni e servizi							



BILANCIO DI PREVISIONE - CAPITOLI

COMUNE DI MARTELLAGO

SPESE

Esercizio: 2016

CAPITOLO	DENOMINAZIONE	PIANO DEI CONTI FINANZIARIO	RESIDUI PRESUNTI AL TERMINE DELL'ESERCIZIO PRECEDENTE QUELLO CUI SI RIFERISCE IL BILANCIO		PREVISIONI ANNO 2016	PREVISIONI ANNO 2017	PREVISIONI ANNO 2018
	RESPONSABILE DI SPESA	PIANO DEI CONTI ECONOMICO					
	RESPONSABILE DI SERVIZIO	Cod. Bilancio tuel 267					
19412	Manutenzione hardware e software - servizio C.E.D.	1.03.02.19.000	0,00	previsione di competenza	0,00	0,00	0,00
	ROSSATO arch. Nadia (15)(C.E.D.)	2.1.2.01.16		di cui già impegnato *	0,00	0,00	0,00
	ROSSATO arch. Nadia (15)(C.E.D.)	1.01.02.03		di cui fondo pluriennale vincolato	0,00	0,00	0,00
				previsione di cassa	0,00		
19507	Spese postali uffici comunali e di notifica	1.03.02.16.000	511,19	previsione di competenza	15.000,00	15.000,00	15.000,00
	PATTARO dott.ssa Sonia (19)(URP, PROTOCOLLO, CENTRALINO E MESSI)	2.1.2.01.14		di cui già impegnato *	0,00	0,00	0,00
	PATTARO dott.ssa Sonia (19)(URP, PROTOCOLLO, CENTRALINO E MESSI)	1.01.08.03		di cui fondo pluriennale vincolato	0,00	0,00	0,00
				previsione di cassa	15.511,19		
19510	Noleggio attrezzature d'ufficio - segretario generale e servizi segreteria, contratti, gare e appalti e legale e casa	1.03.02.07.000	0,00	previsione di competenza	0,00	0,00	0,00
	SCROCCARO Rag. Annalisa (16)(ECONOMATO)	2.1.3.99.99		di cui già impegnato *	0,00	0,00	0,00
	SCROCCARO Rag. Annalisa (16)(ECONOMATO)	1.01.02.04		di cui fondo pluriennale vincolato	0,00	0,00	0,00
				previsione di cassa	0,00		
19512	Manutenzioni hardware e software - segretario generale e servizi segreteria, contratti, gare e appalti e legale e casa	1.03.02.19.000	0,00	previsione di competenza	3.660,00	3.660,00	3.660,00
	ROSSATO arch. Nadia (15)(C.E.D.)	2.1.2.01.16		di cui già impegnato *	0,00	0,00	0,00
	ROSSATO arch. Nadia (15)(C.E.D.)	1.01.02.03		di cui fondo pluriennale vincolato	0,00	0,00	0,00
				previsione di cassa	3.660,00		
19607	Spese postali e di spedizione	1.03.02.16.000	10,40	previsione di competenza	500,00	500,00	500,00
	SCROCCARO Rag. Annalisa (16)(ECONOMATO)	2.1.2.01.14		di cui già impegnato *	0,00	0,00	0,00
	SCROCCARO Rag. Annalisa (16)(ECONOMATO)	1.01.08.03		di cui fondo pluriennale vincolato	0,00	0,00	0,00
				previsione di cassa	510,40		
19712	Manutenzioni hardware e software - servizio URP, protocollo, centralino e messi	1.03.02.19.000	244,00	previsione di competenza	14.000,00	14.000,00	14.000,00
	ROSSATO arch. Nadia (15)(C.E.D.)	2.1.2.01.16		di cui già impegnato *	0,00	0,00	0,00
	ROSSATO arch. Nadia (15)(C.E.D.)	1.01.02.03		di cui fondo pluriennale vincolato	0,00	0,00	0,00
				previsione di cassa	14.244,00		
21600	Incarichi professionali per prestazioni di servizi - servizio segreteria, contratti, gare e appalti	1.03.02.13.000	3.071,96	previsione di competenza	4.500,00	4.500,00	4.500,00
	FAVARON dr. Mauro (1)(SEGRETARIA, CONTRATTI, GARE E APPALTI)	2.1.2.01.11		di cui già impegnato *	0,00	0,00	0,00
	FAVARON dr. Mauro (1)(SEGRETARIA, CONTRATTI, GARE E APPALTI)	1.01.02.03		di cui fondo pluriennale vincolato	0,00	0,00	0,00
				previsione di cassa	7.571,96		



BILANCIO DI PREVISIONE - CAPITOLI

COMUNE DI MARTELLAGO

SPESE

Esercizio: 2016

CAPITOLO	DENOMINAZIONE	PIANO DEI CONTI FINANZIARIO	RESIDUI PRESUNTI AL TERMINE DELL'ESERCIZIO PRECEDENTE QUELLO CUI SI RIFERISCE IL BILANCIO		PREVISIONI ANNO 2016	PREVISIONI ANNO 2017	PREVISIONI ANNO 2018
	RESPONSABILE DI SPESA	PIANO DEI CONTI ECONOMICO					
	RESPONSABILE DI SERVIZIO	Cod. Bilancio tuel 267					
26500	Contributi associativi annuali - trasferimenti correnti ad enti del settore pubblico FAVARON dr. Mauro (1)(SEGRETERIA, CONTRATTI, GARE E APPALTI) FAVARON dr. Mauro (1)(SEGRETERIA, CONTRATTI, GARE E APPALTI)	1.03.02.99.000 2.1.2.01.99 1.01.02.05	0,00	previsione di competenza <i>di cui già impegnato *</i> <i>di cui fondo pluriennale vincolato</i> previsione di cassa	6.800,00 0,00 0,00 6.800,00	6.800,00 0,00 0,00	6.800,00 0,00 0,00
26501	Contributi associativi annuali ad enti del settore privato (RESIDUI PASSIVI) ROSSATO arch. Nadia (14)(COMMERCIO, ATTIVITA' PRODUTTIVE) ROSSATO arch. Nadia (14)(COMMERCIO, ATTIVITA' PRODUTTIVE)	1.03.02.99.000 2.1.2.01.99 1.01.02.05	0,00	previsione di competenza <i>di cui già impegnato *</i> <i>di cui fondo pluriennale vincolato</i> previsione di cassa	0,00 0,00 0,00 0,00	0,00 0,00 0,00	0,00 0,00 0,00
27500	Commissione assegnazioni alloggi art. 6 L.R. n. 10/1996 FAVARON dr. Mauro (13)(LEGALE E CASA) FAVARON dr. Mauro (13)(LEGALE E CASA)	1.03.02.11.000 2.1.2.01.09 1.01.02.05	214,02	previsione di competenza <i>di cui già impegnato *</i> <i>di cui fondo pluriennale vincolato</i> previsione di cassa	0,00 0,00 0,00 214,02	0,00 0,00 0,00	0,00 0,00 0,00
57700	Procedure di ricossione coattiva entrate comunali FAVARON dr. Mauro (13)(LEGALE E CASA) FAVARON dr. Mauro (13)(LEGALE E CASA)	1.03.02.17.000 2.1.2.01.15 1.01.08.03	3.582,34	previsione di competenza <i>di cui già impegnato *</i> <i>di cui fondo pluriennale vincolato</i> previsione di cassa	83.500,00 45.500,00 0,00 87.082,34	20.000,00 0,00 0,00	20.000,00 0,00 0,00
Totale Macroaggregato 103			7.633,91	previsione di competenza <i>di cui già impegnato *</i> <i>di cui fondo pluriennale vincolato</i> previsione di cassa	127.960,00 45.500,00 0,00 135.593,91	64.460,00 0,00 0,00	64.460,00 0,00 0,00
Macroaggregato 104 Trasferimenti correnti							
22500	Spese per pubblicità delle gare d'appalto e dei contratti - contributo gara all'AVCP - prestazioni di servizi FAVARON dr. Mauro (1)(SEGRETERIA, CONTRATTI, GARE E APPALTI) FAVARON dr. Mauro (1)(SEGRETERIA, CONTRATTI, GARE E APPALTI)	1.04.01.01.000 2.3.1.01.01 1.01.02.03	0,00	previsione di competenza <i>di cui già impegnato *</i> <i>di cui fondo pluriennale vincolato</i> previsione di cassa	3.000,00 0,00 0,00 3.000,00	3.000,00 0,00 0,00	3.000,00 0,00 0,00
23500	Quota diritti di segreteria da versare all'ex Agenzia Autonoma per la gestione dell'Albo dei Segretari comunali e provinciali (cap. E 23000) (RESIDUI PASSIVI) PATTARO dott.ssa Sonia (5)(ANAGRAFE, STATO CIVILE, STATISTICA, ELETTORALE E LEVA)	1.04.01.01.000 2.3.1.01.01 1.01.02.05	0,00	previsione di competenza <i>di cui già impegnato *</i> <i>di cui fondo pluriennale vincolato</i> previsione di cassa	0,00 0,00 0,00 0,00	0,00 0,00 0,00	0,00 0,00 0,00



BILANCIO DI PREVISIONE - CAPITOLI

COMUNE DI MARTELLAGO

SPESE

Esercizio: 2016

CAPITOLO	DENOMINAZIONE	PIANO DEI CONTI FINANZIARIO	RESIDUI PRESUNTI AL TERMINE DELL'ESERCIZIO PRECEDENTE QUELLO CUI SI RIFERISCE IL BILANCIO		PREVISIONI ANNO 2016	PREVISIONI ANNO 2017	PREVISIONI ANNO 2018
	RESPONSABILE DI SPESA	PIANO DEI CONTI ECONOMICO					
	RESPONSABILE DI SERVIZIO	Cod. Bilancio tuel 267					
	PATTARO dott.ssa Sonia (5)(ANAGRAFE, STATO CIVILE, STATISTICA, ELETTORALE E LEVA)						
24500	Quota dei diritti di Stato Civile da versare al fondo gestito dal Ministero dell'Interno per la formazione degli Ufficiali di Stato Civile (cap. E 28000) (RESIDUI PASSIVI)	1.04.01.01.000 2.3.1.01.01 1.01.07.05	0,00	previsione di competenza di cui già impegnato * di cui fondo pluriennale vincolato	0,00 0,00 0,00	0,00 0,00 0,00	0,00 0,00 0,00
	PATTARO dott.ssa Sonia (5)(ANAGRAFE, STATO CIVILE, STATISTICA, ELETTORALE E LEVA)						
	PATTARO dott.ssa Sonia (5)(ANAGRAFE, STATO CIVILE, STATISTICA, ELETTORALE E LEVA)						
25500	Quota diritti di rogito da versare al fondo gestito dal Ministero dell'Interno - ex Agenzia Autonoma Albo Segretari Comunali e Provinciali (cap. E 24000)	1.04.01.01.000 2.3.1.01.01 1.01.02.05	75,46	previsione di competenza di cui già impegnato * di cui fondo pluriennale vincolato	1.185,00 0,00 0,00	1.185,00 0,00 0,00	1.185,00 0,00 0,00
	FAVARON dr. Mauro (1)(SEGRETERIA, CONTRATTI, GARE E APPALTI)						
	FAVARON dr. Mauro (1)(SEGRETERIA, CONTRATTI, GARE E APPALTI)						
25700	Fondo mobilità per i Segretari Comunali	1.04.01.01.000	0,00	previsione di competenza	0,00	0,00	0,00
	SCROCCARO Rag. Annalisa (10)(RISORSE UMANE)						
	SCROCCARO Rag. Annalisa (10)(RISORSE UMANE)						
248000	Contributo per il funzionamento dell'Autorità per la vigilanza sui contratti pubblici - art. 1, c. 65 e 67, della legge n. 266/2005	1.04.01.01.000 2.3.1.01.01 1.01.06.05	1.350,00	previsione di competenza di cui già impegnato * di cui fondo pluriennale vincolato	1.500,00 0,00 0,00	1.500,00 0,00 0,00	1.500,00 0,00 0,00
	CALLEGHER ing. Fabio (3)(LAVORI PUBBLICI ED ESPROPRI)						
	CALLEGHER ing. Fabio (3)(LAVORI PUBBLICI ED ESPROPRI)						
Totale Macroaggregato 104			1.425,46	previsione di competenza di cui già impegnato * di cui fondo pluriennale vincolato previsione di cassa	5.685,00 0,00 0,00 7.110,46	5.685,00 0,00 0,00	5.685,00 0,00 0,00
Macroaggregato 107 Interessi passivi							



BILANCIO DI PREVISIONE - CAPITOLI

COMUNE DI MARTELLAGO

SPESE

Esercizio: 2016

CAPITOLO	DENOMINAZIONE	PIANO DEI CONTI FINANZIARIO	RESIDUI PRESUNTI AL TERMINE DELL'ESERCIZIO PRECEDENTE QUELLO CUI SI RIFERISCE IL BILANCIO		PREVISIONI ANNO 2016	PREVISIONI ANNO 2017	PREVISIONI ANNO 2018
	RESPONSABILE DI SPESA	PIANO DEI CONTI ECONOMICO					
	RESPONSABILE DI SERVIZIO	Cod. Bilancio tuel 267					
47000	Interessi passivi per mutui ed indebitamenti patrimoniali - servizio C.E.D.	1.07.05.04.000	0,00	previsione di competenza	2.338,14	1.754,87	1.142,97
	SCROCCARO Rag. Annalisa	3.1.1.03.02		di cui già impegnato *	0,00	0,00	0,00
	(2)(CONTABILITA')	1.01.02.06		di cui fondo pluriennale vincolato	0,00	0,00	0,00
	SCROCCARO Rag. Annalisa			previsione di cassa	2.338,14		
	(2)(CONTABILITA')						
Totale Macroaggregato 107			0,00	previsione di competenza	2.338,14	1.754,87	1.142,97
				di cui già impegnato *	0,00	0,00	0,00
				di cui fondo pluriennale vincolato	0,00	0,00	0,00
				previsione di cassa	2.338,14		
Macroaggregato 109 Rimborsi e poste correttive delle entrate							
28500	Rimborso entrate e proventi diversi - servizio segreteria, contratti, gare e appalti	1.09.99.04.000	0,00	previsione di competenza	0,00	0,00	0,00
	FAVARON dr. Mauro (1)(SEGRETARIA, CONTRATTI, GARE E APPALTI)	2.1.9.99.08.004		di cui già impegnato *	0,00	0,00	0,00
	(1)(SEGRETARIA, CONTRATTI, GARE E APPALTI)	1.01.02.05		di cui fondo pluriennale vincolato	0,00	0,00	0,00
	FAVARON dr. Mauro (1)(SEGRETARIA, CONTRATTI, GARE E APPALTI)			previsione di cassa	0,00		
Totale Macroaggregato 109			0,00	previsione di competenza	0,00	0,00	0,00
				di cui già impegnato *	0,00	0,00	0,00
				di cui fondo pluriennale vincolato	0,00	0,00	0,00
				previsione di cassa	0,00		
Macroaggregato 110 Altre spese correnti							
33400	Ammortamenti di esercizio - servizio C.E.D. (RESIDUI PASSIVI)	1.10.01.99.000	0,00	previsione di competenza	0,00	0,00	0,00
	SCROCCARO Rag. Annalisa	2.4.3.99.99		di cui già impegnato *	0,00	0,00	0,00
	(2)(CONTABILITA')	1.01.02.09		di cui fondo pluriennale vincolato	0,00	0,00	0,00
	SCROCCARO Rag. Annalisa			previsione di cassa	0,00		
	(2)(CONTABILITA')						
33500	Ammortamenti di esercizio - servizi segreteria, contratti, gare e appalti e legale e casa (RESIDUI PASSIVI)	1.10.01.99.000	0,00	previsione di competenza	0,00	0,00	0,00
	SCROCCARO Rag. Annalisa	2.4.3.99.99		di cui già impegnato *	0,00	0,00	0,00
	(2)(CONTABILITA')	1.01.02.09		di cui fondo pluriennale vincolato	0,00	0,00	0,00
	SCROCCARO Rag. Annalisa			previsione di cassa	0,00		
	(2)(CONTABILITA')						



BILANCIO DI PREVISIONE - CAPITOLI

COMUNE DI MARTELLAGO

SPESE

Esercizio: 2016

CAPITOLO	DENOMINAZIONE	PIANO DEI CONTI FINANZIARIO	RESIDUI PRESUNTI AL TERMINE DELL'ESERCIZIO PRECEDENTE QUELLO CUI SI RIFERISCE IL BILANCIO		PREVISIONI ANNO 2016	PREVISIONI ANNO 2017	PREVISIONI ANNO 2018	
	RESPONSABILE DI SPESA	PIANO DEI CONTI ECONOMICO						
	RESPONSABILE DI SERVIZIO	Cod. Bilancio tuel 267						
Totale Macroaggregato 110				0,00	previsione di competenza	0,00	0,00	0,00
					<i>di cui già impegnato *</i>	0,00	0,00	0,00
					<i>di cui fondo pluriennale vincolato</i>	0,00	0,00	0,00
					previsione di cassa	0,00		
Totale Titolo 1				11.990,16	previsione di competenza	688.967,15	608.759,16	608.147,26
					<i>di cui già impegnato *</i>	63.326,71	0,00	0,00
					<i>di cui fondo pluriennale vincolato</i>	0,00	0,00	0,00
					previsione di cassa	700.957,31		
Titolo 2 Spese in conto capitale								
Macroaggregato 202 Investimenti fissi lordi e acquisto di terreni								
309501	Acquisto hardware - Relazioni con il Pubblico	2.02.01.07.000	0,00	previsione di competenza	0,00	0,00	0,00	
	ROSSATO arch. Nadia (15)(C.E.D.)	1.2.2.04		<i>di cui già impegnato *</i>	0,00	0,00	0,00	
	ROSSATO arch. Nadia (15)(C.E.D.)	2.01.02.05		<i>di cui fondo pluriennale vincolato</i>	0,00	0,00	0,00	
					previsione di cassa	0,00		
Totale Macroaggregato 202				0,00	previsione di competenza	0,00	0,00	0,00
					<i>di cui già impegnato *</i>	0,00	0,00	0,00
					<i>di cui fondo pluriennale vincolato</i>	0,00	0,00	0,00
					previsione di cassa	0,00		
Totale Titolo 2				0,00	previsione di competenza	0,00	0,00	0,00
					<i>di cui già impegnato *</i>	0,00	0,00	0,00
					<i>di cui fondo pluriennale vincolato</i>	0,00	0,00	0,00
					previsione di cassa	0,00		
Totale Programma 2				11.990,16	previsione di competenza	688.967,15	608.759,16	608.147,26
					<i>di cui già impegnato *</i>	63.326,71	0,00	0,00
					<i>di cui fondo pluriennale vincolato</i>	0,00	0,00	0,00
					previsione di cassa	700.957,31		
Programma 3 Gestione economica, finanziaria, programmazione e provveditorato								
Titolo 1 Spese correnti								
Macroaggregato 101 Redditi da lavoro dipendente								
64600	Stipendi servizi Contabilita' ed Economato	1.01.01.01.000	0,00	previsione di competenza	155.355,37	152.127,51	152.127,51	
	SCROCCARO Rag. Annalisa (10)(RISORSE UMANE)	2.1.4.01.01		<i>di cui già impegnato *</i>	3.227,86	0,00	0,00	
	SCROCCARO Rag. Annalisa (10)(RISORSE UMANE)	1.01.03.01		<i>di cui fondo pluriennale vincolato</i>	0,00	0,00	0,00	
					previsione di cassa	155.355,37		



BILANCIO DI PREVISIONE - CAPITOLI

COMUNE DI MARTELLAGO

SPESE

Esercizio: 2016

CAPITOLO	DENOMINAZIONE	PIANO DEI CONTI FINANZIARIO	RESIDUI PRESUNTI AL TERMINE DELL'ESERCIZIO PRECEDENTE QUELLO CUI SI RIFERISCE IL BILANCIO		PREVISIONI ANNO 2016	PREVISIONI ANNO 2017	PREVISIONI ANNO 2018	
	RESPONSABILE DI SPESA	PIANO DEI CONTI ECONOMICO						
	RESPONSABILE DI SERVIZIO	Cod. Bilancio tuel 267						
64604	Assegni familiari - servizi Contabilità ed Economato	1.01.02.02.000	0,00	previsione di competenza	510,00	510,00	510,00	
	SCROCCARO Rag. Annalisa (10)(RISORSE UMANE)	2.1.4.03.99		di cui già impegnato *	0,00	0,00	0,00	
	SCROCCARO Rag. Annalisa (10)(RISORSE UMANE)	1.01.03.01		di cui fondo pluriennale vincolato	0,00	0,00	0,00	
				previsione di cassa	510,00			
65600	Oneri a carico del Comune sui servizi Contabilità ed Economato	1.01.02.01.000	0,00	previsione di competenza	43.295,41	42.395,41	42.395,41	
	SCROCCARO Rag. Annalisa (10)(RISORSE UMANE)	2.1.4.02.99		di cui già impegnato *	900,00	0,00	0,00	
	SCROCCARO Rag. Annalisa (10)(RISORSE UMANE)	1.01.03.01		di cui fondo pluriennale vincolato	0,00	0,00	0,00	
				previsione di cassa	43.295,41			
Totale Macroaggregato 101				0,00	previsione di competenza	199.160,78	195.032,92	195.032,92
					di cui già impegnato *	4.127,86	0,00	0,00
					di cui fondo pluriennale vincolato	0,00	0,00	0,00
					previsione di cassa	199.160,78		
Macroaggregato 102 Imposte e tasse a carico dell'ente								
41500	Spese per il servizio di tesoreria: imposte e tasse su mandati	1.02.01.02.000	246,00	previsione di competenza	700,00	700,00	700,00	
	SCROCCARO Rag. Annalisa (2)(CONTABILITA')	2.1.9.01.01.002		di cui già impegnato *	0,00	0,00	0,00	
	SCROCCARO Rag. Annalisa (2)(CONTABILITA')	1.01.03.07		di cui fondo pluriennale vincolato	0,00	0,00	0,00	
				previsione di cassa	946,00			
47500	Imposta di bollo su conti correnti postali e bancari	1.02.01.02.000	125,67	previsione di competenza	1.500,00	1.500,00	1.500,00	
	SCROCCARO Rag. Annalisa (2)(CONTABILITA')	2.1.9.01.01.002		di cui già impegnato *	0,00	0,00	0,00	
	SCROCCARO Rag. Annalisa (2)(CONTABILITA')	1.01.03.07		di cui fondo pluriennale vincolato	0,00	0,00	0,00	
				previsione di cassa	1.625,67			
50900	Accantonamento per far fronte all'aumento delle aliquote IVA	1.02.01.99.000	0,00	previsione di competenza	2.000,00	0,00	0,00	
	SCROCCARO Rag. Annalisa (2)(CONTABILITA')	2.1.9.01.01.999		di cui già impegnato *	0,00	0,00	0,00	
	SCROCCARO Rag. Annalisa (2)(CONTABILITA')	1.01.08.08		di cui fondo pluriennale vincolato	0,00	0,00	0,00	
				previsione di cassa	2.000,00			



BILANCIO DI PREVISIONE - CAPITOLI

COMUNE DI MARTELLAGO

SPESE

Esercizio: 2016

CAPITOLO	DENOMINAZIONE	PIANO DEI CONTI FINANZIARIO	RESIDUI PRESUNTI AL TERMINE DELL'ESERCIZIO PRECEDENTE QUELLO CUI SI RIFERISCE IL BILANCIO		PREVISIONI ANNO 2016	PREVISIONI ANNO 2017	PREVISIONI ANNO 2018	
	RESPONSABILE DI SPESA	PIANO DEI CONTI ECONOMICO						
	RESPONSABILE DI SERVIZIO	Cod. Bilancio tuel 267						
Totale Macroaggregato 102				371,67	previsione di competenza	4.200,00	2.200,00	2.200,00
					<i>di cui già impegnato *</i>	0,00	0,00	0,00
					<i>di cui fondo pluriennale vincolato</i>	0,00	0,00	0,00
					previsione di cassa	4.571,67		
Macroaggregato 103 Acquisto di beni e servizi								
30000	Spese per commissioni - conto corrente postale n. 15393309	1.03.02.17.000	188,50	previsione di competenza	500,00	500,00	500,00	
	SCROCCARO Rag. Annalisa (2)(CONTABILITA')	2.1.2.01.15		<i>di cui già impegnato *</i>	0,00	0,00	0,00	
	SCROCCARO Rag. Annalisa (2)(CONTABILITA')	1.01.08.03		<i>di cui fondo pluriennale vincolato</i>	0,00	0,00	0,00	
				previsione di cassa	688,50			
40612	Manutenzione hardware e software - servizi Contabilità ed Economato	1.03.02.19.000	0,00	previsione di competenza	4.160,00	4.160,00	4.160,00	
	ROSSATO arch. Nadia (15)(C.E.D.)	2.1.2.01.16		<i>di cui già impegnato *</i>	0,00	0,00	0,00	
	ROSSATO arch. Nadia (15)(C.E.D.)	1.01.03.03		<i>di cui fondo pluriennale vincolato</i>	0,00	0,00	0,00	
				previsione di cassa	4.160,00			
40650	Rinnovo licenze software - servizi Contabilità ed Economato	1.03.02.07.000	0,00	previsione di competenza	2.800,00	2.800,00	2.800,00	
	ROSSATO arch. Nadia (15)(C.E.D.)	2.1.3.99.99		<i>di cui già impegnato *</i>	0,00	0,00	0,00	
	ROSSATO arch. Nadia (15)(C.E.D.)	1.01.03.04		<i>di cui fondo pluriennale vincolato</i>	0,00	0,00	0,00	
				previsione di cassa	2.800,00			
42000	Prestazioni di servizi - Servizio Contabilità	1.03.02.11.000	0,00	previsione di competenza	0,00	0,00	0,00	
	SCROCCARO Rag. Annalisa (2)(CONTABILITA')	2.1.2.01.09		<i>di cui già impegnato *</i>	0,00	0,00	0,00	
	SCROCCARO Rag. Annalisa (2)(CONTABILITA')	1.01.03.03		<i>di cui fondo pluriennale vincolato</i>	0,00	0,00	0,00	
				previsione di cassa	0,00			
42100	Gara per affidamento servizio Tesoreria	1.03.02.99.000	0,00	previsione di competenza	10.000,00	0,00	0,00	
	SCROCCARO Rag. Annalisa (2)(CONTABILITA')	2.1.2.01.99		<i>di cui già impegnato *</i>	0,00	0,00	0,00	
	SCROCCARO Rag. Annalisa (2)(CONTABILITA')	1.01.03.03		<i>di cui fondo pluriennale vincolato</i>	0,00	0,00	0,00	
				previsione di cassa	10.000,00			
42500	Compensi ai revisori dei conti nominati in base all'art. 241 del D.Lgs. n. 267/2000	1.03.02.01.000	18.071,70	previsione di competenza	33.000,00	33.000,00	33.000,00	
	SCROCCARO Rag. Annalisa (2)(CONTABILITA')	2.1.2.01.01		<i>di cui già impegnato *</i>	0,00	0,00	0,00	
	SCROCCARO Rag. Annalisa (2)(CONTABILITA')	1.01.03.03		<i>di cui fondo pluriennale vincolato</i>	0,00	0,00	0,00	
				previsione di cassa	51.071,70			



BILANCIO DI PREVISIONE - CAPITOLI

COMUNE DI MARTELLAGO

SPESE

Esercizio: 2016

CAPITOLO	DENOMINAZIONE	PIANO DEI CONTI FINANZIARIO	RESIDUI PRESUNTI AL TERMINE DELL'ESERCIZIO PRECEDENTE QUELLO CUI SI RIFERISCE IL BILANCIO		PREVISIONI ANNO 2016	PREVISIONI ANNO 2017	PREVISIONI ANNO 2018
	RESPONSABILE DI SPESA	PIANO DEI CONTI ECONOMICO					
	RESPONSABILE DI SERVIZIO	Cod. Bilancio tuel 267					
Totale Macroaggregato 103			18.260,20	previsione di competenza	50.460,00	40.460,00	40.460,00
				<i>di cui già impegnato *</i>	0,00	0,00	0,00
				<i>di cui fondo pluriennale vincolato</i>	0,00	0,00	0,00
				previsione di cassa	68.720,20		
Macroaggregato 104 Trasferimenti correnti							
44000	CONTRIBUTO AL FONDO DI SOLIDARIETA' COMUNALE (RESIDUI PASSIVI)	1.04.01.01.000	0,00	previsione di competenza	0,00	0,00	0,00
	SCROCCARO Rag. Annalisa (2)(CONTABILITA')	2.3.1.01.01		<i>di cui già impegnato *</i>	0,00	0,00	0,00
	SCROCCARO Rag. Annalisa (2)(CONTABILITA')	1.01.08.05		<i>di cui fondo pluriennale vincolato</i>	0,00	0,00	0,00
				previsione di cassa	0,00		
47600	Ritenute sugli interessi e su altri redditi da capitale	1.05.01.15.000	107,69	previsione di competenza	500,00	500,00	500,00
	SCROCCARO Rag. Annalisa (2)(CONTABILITA')	2.3.1.01.05.021		<i>di cui già impegnato *</i>	0,00	0,00	0,00
	SCROCCARO Rag. Annalisa (2)(CONTABILITA')	1.01.03.07		<i>di cui fondo pluriennale vincolato</i>	0,00	0,00	0,00
				previsione di cassa	607,69		
Totale Macroaggregato 104			107,69	previsione di competenza	500,00	500,00	500,00
				<i>di cui già impegnato *</i>	0,00	0,00	0,00
				<i>di cui fondo pluriennale vincolato</i>	0,00	0,00	0,00
				previsione di cassa	607,69		
Macroaggregato 109 Rimborsi e poste correttive delle entrate							
19621	Rimborsi diversi servizio economato	1.09.99.04.000	0,00	previsione di competenza	0,00	0,00	500,00
	SCROCCARO Rag. Annalisa (16)(ECONOMATO)	2.1.9.99.08.004		<i>di cui già impegnato *</i>	0,00	0,00	0,00
	SCROCCARO Rag. Annalisa (16)(ECONOMATO)	1.01.03.05		<i>di cui fondo pluriennale vincolato</i>	0,00	0,00	0,00
				previsione di cassa	0,00		
Totale Macroaggregato 109			0,00	previsione di competenza	0,00	0,00	500,00
				<i>di cui già impegnato *</i>	0,00	0,00	0,00
				<i>di cui fondo pluriennale vincolato</i>	0,00	0,00	0,00
				previsione di cassa	0,00		
Macroaggregato 110 Altre spese correnti							



BILANCIO DI PREVISIONE - CAPITOLI

COMUNE DI MARTELLAGO

SPESE

Esercizio: 2016

CAPITOLO	DENOMINAZIONE	PIANO DEI CONTI FINANZIARIO	RESIDUI PRESUNTI AL TERMINE DELL'ESERCIZIO PRECEDENTE QUELLO CUI SI RIFERISCE IL BILANCIO		PREVISIONI ANNO 2016	PREVISIONI ANNO 2017	PREVISIONI ANNO 2018
	RESPONSABILE DI SPESA	PIANO DEI CONTI ECONOMICO					
	RESPONSABILE DI SERVIZIO	Cod. Bilancio tuel 267					
49600	Ammortamenti di esercizio - servizi Contabilità ed Economato (RESIDUI PASSIVI)	1.10.01.99.000	0,00	previsione di competenza	0,00	0,00	0,00
	SCROCCARO Rag. Annalisa (2)(CONTABILITA')	2.4.3.99.99		di cui già impegnato *	0,00	0,00	0,00
	SCROCCARO Rag. Annalisa (2)(CONTABILITA')	1.01.03.09		di cui fondo pluriennale vincolato	0,00	0,00	0,00
				previsione di cassa	0,00		
Totale Macroaggregato 110			0,00	previsione di competenza	0,00	0,00	0,00
				di cui già impegnato *	0,00	0,00	0,00
				di cui fondo pluriennale vincolato	0,00	0,00	0,00
				previsione di cassa	0,00		
Totale Titolo 1			18.739,56	previsione di competenza	254.320,78	238.192,92	238.692,92
				di cui già impegnato *	4.127,86	0,00	0,00
				di cui fondo pluriennale vincolato	0,00	0,00	0,00
				previsione di cassa	273.060,34		
Titolo 3 Spese per incremento di attività finanziarie							
Macroaggregato 301 Acquisizioni di attività finanziarie							
305000	Acquisizione di partecipazioni e conferimenti di capitale in altre imprese partecipate	3.01.01.03.000	0,00	previsione di competenza	0,00	0,00	0,00
	FAVARON dr. Mauro (1)(SEGRETERIA, CONTRATTI, GARE E APPALTI)	2.01.03.08		di cui già impegnato *	0,00	0,00	0,00
	FAVARON dr. Mauro (1)(SEGRETERIA, CONTRATTI, GARE E APPALTI)			di cui fondo pluriennale vincolato	0,00	0,00	0,00
				previsione di cassa	0,00		
Totale Macroaggregato 301			0,00	previsione di competenza	0,00	0,00	0,00
				di cui già impegnato *	0,00	0,00	0,00
				di cui fondo pluriennale vincolato	0,00	0,00	0,00
				previsione di cassa	0,00		
Totale Titolo 3			0,00	previsione di competenza	0,00	0,00	0,00
				di cui già impegnato *	0,00	0,00	0,00
				di cui fondo pluriennale vincolato	0,00	0,00	0,00
				previsione di cassa	0,00		
Totale Programma 3			18.739,56	previsione di competenza	254.320,78	238.192,92	238.692,92
				di cui già impegnato *	4.127,86	0,00	0,00
				di cui fondo pluriennale vincolato	0,00	0,00	0,00
				previsione di cassa	273.060,34		



BILANCIO DI PREVISIONE - CAPITOLI

COMUNE DI MARTELLAGO

SPESE

Esercizio: 2016

CAPITOLO	DENOMINAZIONE	PIANO DEI CONTI FINANZIARIO	RESIDUI PRESUNTI AL TERMINE DELL'ESERCIZIO PRECEDENTE QUELLO CUI SI RIFERISCE IL BILANCIO		PREVISIONI ANNO 2016	PREVISIONI ANNO 2017	PREVISIONI ANNO 2018
	RESPONSABILE DI SPESA	PIANO DEI CONTI ECONOMICO					
	RESPONSABILE DI SERVIZIO	Cod. Bilancio tuel 267					
Programma 4 Gestione delle entrate tributarie e servizi fiscali							
Titolo 1 Spese correnti							
Macroaggregato 101 Redditi da lavoro dipendente							
51500	Stipendi - servizio tributi ed entrate varie	1.01.01.01.000	0,00	previsione di competenza	75.007,90	91.724,73	91.724,73
	SCROCCARO Rag. Annalisa (10)(RISORSE UMANE)	2.1.4.01.01		di cui già impegnato *	0,00	0,00	0,00
	SCROCCARO Rag. Annalisa (10)(RISORSE UMANE)	1.01.04.01		di cui fondo pluriennale vincolato	0,00	0,00	0,00
				previsione di cassa	75.007,90		
51504	Assegni familiari - servizio tributi ed entrate varie	1.01.02.02.000	0,00	previsione di competenza	2.191,44	3.101,16	3.101,16
	SCROCCARO Rag. Annalisa (10)(RISORSE UMANE)	2.1.4.03.99		di cui già impegnato *	0,00	0,00	0,00
	SCROCCARO Rag. Annalisa (10)(RISORSE UMANE)	1.01.04.01		di cui fondo pluriennale vincolato	0,00	0,00	0,00
				previsione di cassa	2.191,44		
52500	Oneri su stipendi a carico del Comune - servizio tributi ed entrate varie	1.01.02.01.000	0,00	previsione di competenza	20.011,47	24.471,87	24.471,87
	SCROCCARO Rag. Annalisa (10)(RISORSE UMANE)	2.1.4.02.99		di cui già impegnato *	0,00	0,00	0,00
	SCROCCARO Rag. Annalisa (10)(RISORSE UMANE)	1.01.04.01		di cui fondo pluriennale vincolato	0,00	0,00	0,00
				previsione di cassa	20.011,47		
52600	Progetto finalizzato ICI - compensi ai dipendenti	1.01.01.01.000	0,00	previsione di competenza	20.556,00	4.000,00	3.000,00
	SCROCCARO Rag. Annalisa (10)(RISORSE UMANE)	2.1.4.01.01		di cui già impegnato *	10.556,00	0,00	0,00
	SCROCCARO Rag. Annalisa (10)(RISORSE UMANE)	1.01.04.01		di cui fondo pluriennale vincolato	0,00	0,00	0,00
				previsione di cassa	20.556,00		
52601	Progetto finalizzato ICI - oneri su compensi	1.01.02.01.000	0,00	previsione di competenza	4.892,33	952,00	714,00
	SCROCCARO Rag. Annalisa (10)(RISORSE UMANE)	2.1.4.02.99		di cui già impegnato *	2.512,33	0,00	0,00
	SCROCCARO Rag. Annalisa (10)(RISORSE UMANE)	1.01.04.01		di cui fondo pluriennale vincolato	0,00	0,00	0,00
				previsione di cassa	4.892,33		
Totale Macroaggregato 101			0,00	previsione di competenza	122.659,14	124.249,76	123.011,76
				di cui già impegnato *	13.068,33	0,00	0,00
				di cui fondo pluriennale vincolato	0,00	0,00	0,00
				previsione di cassa	122.659,14		
Macroaggregato 103 Acquisto di beni e servizi							



BILANCIO DI PREVISIONE - CAPITOLI

COMUNE DI MARTELLAGO

SPESE

Esercizio: 2016

CAPITOLO	DENOMINAZIONE	PIANO DEI CONTI FINANZIARIO	RESIDUI PRESUNTI AL TERMINE DELL'ESERCIZIO PRECEDENTE QUELLO CUI SI RIFERISCE IL BILANCIO		PREVISIONI ANNO 2016	PREVISIONI ANNO 2017	PREVISIONI ANNO 2018
	RESPONSABILE DI SPESA	PIANO DEI CONTI ECONOMICO					
	RESPONSABILE DI SERVIZIO	Cod. Bilancio tuel 267					
4204	Altri beni di consumo - tributi ed entrate varie	1.03.01.02.000	0,00	previsione di competenza	500,00	500,00	1.000,00
	SCROCCARO Rag. Annalisa (16)(ECONOMATO)	2.1.1.01.02		di cui già impegnato *	0,00	0,00	0,00
	SCROCCARO Rag. Annalisa (16)(ECONOMATO)	1.01.04.02		di cui fondo pluriennale vincolato	0,00	0,00	0,00
				previsione di cassa	500,00		
56512	Manutenzioni hardware e software - servizio	1.03.02.19.000	0,00	previsione di competenza	7.350,00	7.350,00	7.350,00
	Tributi ed entrate varie	2.1.2.01.16		di cui già impegnato *	0,00	0,00	0,00
	ROSSATO arch. Nadia (15)(C.E.D.)	1.01.04.03		di cui fondo pluriennale vincolato	0,00	0,00	0,00
	ROSSATO arch. Nadia (15)(C.E.D.)			previsione di cassa	7.350,00		
57500	Spese per la riscossione dei tributi comunali - I.C.I./I.M.U. (RESIDUI PASSIVI)	1.03.02.16.000	0,00	previsione di competenza	0,00	0,00	0,00
	SCROCCARO Rag. Annalisa (11)(TRIBUTI ED ENTRATE VARIE)	2.1.2.01.14		di cui già impegnato *	0,00	0,00	0,00
	SCROCCARO Rag. Annalisa (11)(TRIBUTI ED ENTRATE VARIE)	1.01.04.03		di cui fondo pluriennale vincolato	0,00	0,00	0,00
				previsione di cassa	0,00		
57501	Spese per la riscossione dei tributi comunali - T.O.S.A.P	1.03.02.03.000	1.291,79	previsione di competenza	0,00	0,00	0,00
	SCROCCARO Rag. Annalisa (11)(TRIBUTI ED ENTRATE VARIE)	2.1.2.01.03		di cui già impegnato *	0,00	0,00	0,00
	SCROCCARO Rag. Annalisa (11)(TRIBUTI ED ENTRATE VARIE)	1.01.04.03		di cui fondo pluriennale vincolato	0,00	0,00	0,00
				previsione di cassa	1.291,79		
57502	Spese per la riscossione dei tributi comunali - imposta di pubblicita' e diritti pubbliche affissioni	1.03.02.03.000	3.291,69	previsione di competenza	0,00	0,00	0,00
	SCROCCARO Rag. Annalisa (11)(TRIBUTI ED ENTRATE VARIE)	2.1.2.01.03		di cui già impegnato *	0,00	0,00	0,00
	SCROCCARO Rag. Annalisa (11)(TRIBUTI ED ENTRATE VARIE)	1.01.04.03		di cui fondo pluriennale vincolato	0,00	0,00	0,00
				previsione di cassa	3.291,69		
57503	Spese per la riscossione dei tributi comunali	1.03.02.16.000	14.965,28	previsione di competenza	40.000,00	40.000,00	40.000,00
	SCROCCARO Rag. Annalisa (11)(TRIBUTI ED ENTRATE VARIE)	2.1.2.01.14		di cui già impegnato *	0,00	0,00	0,00
	SCROCCARO Rag. Annalisa (11)(TRIBUTI ED ENTRATE VARIE)	1.01.04.03		di cui fondo pluriennale vincolato	0,00	0,00	0,00
				previsione di cassa	54.965,28		
Totale Macroaggregato 103			19.548,76	previsione di competenza	47.850,00	47.850,00	48.350,00
				di cui già impegnato *	0,00	0,00	0,00
				di cui fondo pluriennale vincolato	0,00	0,00	0,00
				previsione di cassa	67.398,76		



BILANCIO DI PREVISIONE - CAPITOLI

COMUNE DI MARTELLAGO

SPESE

Esercizio: 2016

CAPITOLO	DENOMINAZIONE	PIANO DEI CONTI FINANZIARIO	RESIDUI PRESUNTI AL TERMINE DELL'ESERCIZIO PRECEDENTE QUELLO CUI SI RIFERISCE IL BILANCIO		PREVISIONI ANNO 2016	PREVISIONI ANNO 2017	PREVISIONI ANNO 2018
	RESPONSABILE DI SPESA	PIANO DEI CONTI ECONOMICO					
	RESPONSABILE DI SERVIZIO	Cod. Bilancio tuel 267					
Macroaggregato 104 Trasferimenti correnti							
58500	Spese di soccombenza nel contenzioso tributario - trasferimenti ad imprese private	1.04.03.99.000	0,00	previsione di competenza	0,00	0,00	0,00
	SCROCCARO Rag. Annalisa (11)(TRIBUTI ED ENTRATE VARIE)	2.3.1.03.99.001		di cui già impegnato *	0,00	0,00	0,00
	SCROCCARO Rag. Annalisa (11)(TRIBUTI ED ENTRATE VARIE)	1.01.04.05		di cui fondo pluriennale vincolato	0,00	0,00	0,00
				previsione di cassa	0,00		
62006	Contributo all'IFEL sui tributi comunali	1.04.01.01.000	0,00	previsione di competenza	200,00	200,00	200,00
	SCROCCARO Rag. Annalisa (11)(TRIBUTI ED ENTRATE VARIE)	2.3.1.01.01		di cui già impegnato *	0,00	0,00	0,00
	SCROCCARO Rag. Annalisa (11)(TRIBUTI ED ENTRATE VARIE)	1.01.04.05		di cui fondo pluriennale vincolato	0,00	0,00	0,00
				previsione di cassa	200,00		
Totale Macroaggregato 104			0,00	previsione di competenza	200,00	200,00	200,00
				di cui già impegnato *	0,00	0,00	0,00
				di cui fondo pluriennale vincolato	0,00	0,00	0,00
				previsione di cassa	200,00		
Macroaggregato 109 Rimborsi e poste correttive delle entrate							
60503	Rimborsi alle famiglie di tributi comunali	1.09.02.01.000	1.899,00	previsione di competenza	18.000,00	5.000,00	5.000,00
	SCROCCARO Rag. Annalisa (11)(TRIBUTI ED ENTRATE VARIE)	5.1.1.03.02.001		di cui già impegnato *	0,00	0,00	0,00
	SCROCCARO Rag. Annalisa (11)(TRIBUTI ED ENTRATE VARIE)	1.01.04.05		di cui fondo pluriennale vincolato	0,00	0,00	0,00
				previsione di cassa	19.899,00		
60504	Rimborsi alle imprese di tributi comunali	1.09.02.01.000	0,00	previsione di competenza	0,00	0,00	0,00
	SCROCCARO Rag. Annalisa (11)(TRIBUTI ED ENTRATE VARIE)	5.1.1.03.02.001		di cui già impegnato *	0,00	0,00	0,00
	SCROCCARO Rag. Annalisa (11)(TRIBUTI ED ENTRATE VARIE)	1.01.04.05		di cui fondo pluriennale vincolato	0,00	0,00	0,00
				previsione di cassa	0,00		
Totale Macroaggregato 109			1.899,00	previsione di competenza	18.000,00	5.000,00	5.000,00
				di cui già impegnato *	0,00	0,00	0,00
				di cui fondo pluriennale vincolato	0,00	0,00	0,00
				previsione di cassa	19.899,00		
Macroaggregato 110 Altre spese correnti							



BILANCIO DI PREVISIONE - CAPITOLI

COMUNE DI MARTELLAGO

SPESE

Esercizio: 2016

CAPITOLO	DENOMINAZIONE	PIANO DEI CONTI FINANZIARIO	RESIDUI PRESUNTI AL TERMINE DELL'ESERCIZIO PRECEDENTE QUELLO CUI SI RIFERISCE IL BILANCIO		PREVISIONI ANNO 2016	PREVISIONI ANNO 2017	PREVISIONI ANNO 2018
	RESPONSABILE DI SPESA	PIANO DEI CONTI ECONOMICO					
	RESPONSABILE DI SERVIZIO	Cod. Bilancio tuel 267					
63500	Ammortamenti di esercizio - servizio tributi ed entrate varie (RESIDUI PASSIVI)	1.10.01.99.000	0,00	previsione di competenza	0,00	0,00	0,00
	SCROCCARO Rag. Annalisa	2.4.3.99.99		di cui già impegnato *	0,00	0,00	0,00
	(2)(CONTABILITA')	1.01.04.09		di cui fondo pluriennale vincolato	0,00	0,00	0,00
	SCROCCARO Rag. Annalisa			previsione di cassa	0,00		
	(2)(CONTABILITA')						
Totale Macroaggregato 110			0,00	previsione di competenza	0,00	0,00	0,00
				di cui già impegnato *	0,00	0,00	0,00
				di cui fondo pluriennale vincolato	0,00	0,00	0,00
				previsione di cassa	0,00		
Totale Titolo 1			21.447,76	previsione di competenza	188.709,14	177.299,76	176.561,76
				di cui già impegnato *	13.068,33	0,00	0,00
				di cui fondo pluriennale vincolato	0,00	0,00	0,00
				previsione di cassa	210.156,90		
Titolo 2 Spese in conto capitale							
Macroaggregato 202 Investimenti fissi lordi e acquisto di terreni							
313500	Acquisto hardware - Tributi ed entrate varie	2.02.01.07.000	0,00	previsione di competenza	0,00	0,00	0,00
	ROSSATO arch. Nadia (15)(C.E.D.)	1.2.2.04		di cui già impegnato *	0,00	0,00	0,00
	ROSSATO arch. Nadia (15)(C.E.D.)	2.01.04.05		di cui fondo pluriennale vincolato	0,00	0,00	0,00
				previsione di cassa	0,00		
313700	Mobili e arredi - servizio tributi ed entrate varie (RESIDUI PASSIVI)	2.02.01.03.000	0,00	previsione di competenza	0,00	0,00	0,00
	SCROCCARO Rag. Annalisa	1.2.2.02.03		di cui già impegnato *	0,00	0,00	0,00
	(16)(ECONOMATO)	2.01.04.05		di cui fondo pluriennale vincolato	0,00	0,00	0,00
	SCROCCARO Rag. Annalisa			previsione di cassa	0,00		
	(16)(ECONOMATO)						
Totale Macroaggregato 202			0,00	previsione di competenza	0,00	0,00	0,00
				di cui già impegnato *	0,00	0,00	0,00
				di cui fondo pluriennale vincolato	0,00	0,00	0,00
				previsione di cassa	0,00		
Totale Titolo 2			0,00	previsione di competenza	0,00	0,00	0,00
				di cui già impegnato *	0,00	0,00	0,00
				di cui fondo pluriennale vincolato	0,00	0,00	0,00
				previsione di cassa	0,00		



BILANCIO DI PREVISIONE - CAPITOLI

COMUNE DI MARTELLAGO

SPESE

Esercizio: 2016

CAPITOLO	DENOMINAZIONE	PIANO DEI CONTI FINANZIARIO	RESIDUI PRESUNTI AL TERMINE DELL'ESERCIZIO PRECEDENTE QUELLO CUI SI RIFERISCE IL BILANCIO		PREVISIONI ANNO 2016	PREVISIONI ANNO 2017	PREVISIONI ANNO 2018
	RESPONSABILE DI SPESA	PIANO DEI CONTI ECONOMICO					
	RESPONSABILE DI SERVIZIO	Cod. Bilancio tuel 267					
Totale Programma 4			21.447,76	previsione di competenza	188.709,14	177.299,76	176.561,76
				<i>di cui già impegnato *</i>	13.068,33	0,00	0,00
				<i>di cui fondo pluriennale vincolato</i>	0,00	0,00	0,00
				previsione di cassa	210.156,90		
Programma 5 Gestione dei beni demaniali e patrimoniali							
Titolo 1 Spese correnti							
Macroaggregato 103 Acquisto di beni e servizi							
244515	Manutenzione ordinaria e riparazioni - gestione dei beni demaniali e patrimoniali	1.03.02.09.000	2.547,97	previsione di competenza	34.961,12	0,00	15.000,00
	<i>CALLEGHER ing. Fabio</i>			<i>di cui già impegnato *</i>	19.961,12	0,00	0,00
	<i>(12)(MANUTENZIONE DEL PATRIMONIO)</i>	1.01.05.03		<i>di cui fondo pluriennale vincolato</i>	0,00	0,00	0,00
	<i>CALLEGHER ing. Fabio</i>			previsione di cassa	37.509,09		
	<i>(12)(MANUTENZIONE DEL PATRIMONIO)</i>						
Totale Macroaggregato 103			2.547,97	previsione di competenza	34.961,12	0,00	15.000,00
				<i>di cui già impegnato *</i>	19.961,12	0,00	0,00
				<i>di cui fondo pluriennale vincolato</i>	0,00	0,00	0,00
				previsione di cassa	37.509,09		
Macroaggregato 104 Trasferimenti correnti							
5100	Risarcimento diretto a terzi per danni causati dal patrimonio comunale	1.04.02.05.000	0,00	previsione di competenza	0,00	0,00	0,00
	<i>CALLEGHER ing. Fabio</i>	2.3.1.02.99		<i>di cui già impegnato *</i>	0,00	0,00	0,00
	<i>(12)(MANUTENZIONE DEL PATRIMONIO)</i>	1.01.08.05		<i>di cui fondo pluriennale vincolato</i>	0,00	0,00	0,00
	<i>CALLEGHER ing. Fabio</i>			previsione di cassa	0,00		
	<i>(12)(MANUTENZIONE DEL PATRIMONIO)</i>						
Totale Macroaggregato 104			0,00	previsione di competenza	0,00	0,00	0,00
				<i>di cui già impegnato *</i>	0,00	0,00	0,00
				<i>di cui fondo pluriennale vincolato</i>	0,00	0,00	0,00
				previsione di cassa	0,00		
Totale Titolo 1			2.547,97	previsione di competenza	34.961,12	0,00	15.000,00
				<i>di cui già impegnato *</i>	19.961,12	0,00	0,00
				<i>di cui fondo pluriennale vincolato</i>	0,00	0,00	0,00
				previsione di cassa	37.509,09		
Titolo 2 Spese in conto capitale							
Macroaggregato 202 Investimenti fissi lordi e acquisto di terreni							



BILANCIO DI PREVISIONE - CAPITOLI

COMUNE DI MARTELLAGO

SPESE

Esercizio: 2016

CAPITOLO	DENOMINAZIONE	PIANO DEI CONTI FINANZIARIO	RESIDUI PRESUNTI AL TERMINE DELL'ESERCIZIO PRECEDENTE QUELLO CUI SI RIFERISCE IL BILANCIO		PREVISIONI ANNO 2016	PREVISIONI ANNO 2017	PREVISIONI ANNO 2018
	RESPONSABILE DI SPESA	PIANO DEI CONTI ECONOMICO					
	RESPONSABILE DI SERVIZIO	Cod. Bilancio tuel 267					
305507	Mobili e arredi per locali di uso pubblico (S.D.I.) <i>SCROCCARO Rag. Annalisa (16)(ECONOMATO)</i> <i>SCROCCARO Rag. Annalisa (16)(ECONOMATO)</i>	2.02.01.03.000 1.2.2.02.03 2.10.04.05	1.128,21	previsione di competenza <i>di cui già impegnato *</i> <i>di cui fondo pluriennale vincolato</i> previsione di cassa	0,00 0,00 0,00 1.128,21	0,00 0,00 0,00	0,00 0,00 0,00
Totale Macroaggregato 202			1.128,21	previsione di competenza <i>di cui già impegnato *</i> <i>di cui fondo pluriennale vincolato</i> previsione di cassa	0,00 0,00 0,00 1.128,21	0,00 0,00 0,00	0,00 0,00 0,00
Macroaggregato 205 Altre spese in conto capitale							
392000	Restituzione indennità non dovute per espropri Passante Autostradale di Mestre <i>CALLEGHER ing. Fabio (3)(LAVORI PUBBLICI ED ESPROPRI)</i> <i>CALLEGHER ing. Fabio (3)(LAVORI PUBBLICI ED ESPROPRI)</i>	2.05.99.99.000 2.4.7.04.99 2.01.05.07	0,00	previsione di competenza <i>di cui già impegnato *</i> <i>di cui fondo pluriennale vincolato</i> previsione di cassa	0,00 0,00 0,00 0,00	0,00 0,00 0,00	0,00 0,00 0,00
Totale Macroaggregato 205			0,00	previsione di competenza <i>di cui già impegnato *</i> <i>di cui fondo pluriennale vincolato</i> previsione di cassa	0,00 0,00 0,00 0,00	0,00 0,00 0,00	0,00 0,00 0,00
Totale Titolo 2			1.128,21	previsione di competenza <i>di cui già impegnato *</i> <i>di cui fondo pluriennale vincolato</i> previsione di cassa	0,00 0,00 0,00 1.128,21	0,00 0,00 0,00	0,00 0,00 0,00
Totale Programma 5			3.676,18	previsione di competenza <i>di cui già impegnato *</i> <i>di cui fondo pluriennale vincolato</i> previsione di cassa	34.961,12 19.961,12 0,00 38.637,30	0,00 0,00 0,00	15.000,00 0,00 0,00
Programma 6 Ufficio tecnico							
Titolo 1 Spese correnti							
Macroaggregato 101 Redditi da lavoro dipendente							



BILANCIO DI PREVISIONE - CAPITOLI

COMUNE DI MARTELLAGO

SPESE

Esercizio: 2016

CAPITOLO	DENOMINAZIONE	PIANO DEI CONTI FINANZIARIO	RESIDUI PRESUNTI AL TERMINE DELL'ESERCIZIO PRECEDENTE QUELLO CUI SI RIFERISCE IL BILANCIO		PREVISIONI ANNO 2016	PREVISIONI ANNO 2017	PREVISIONI ANNO 2018
	RESPONSABILE DI SPESA	PIANO DEI CONTI ECONOMICO					
	RESPONSABILE DI SERVIZIO	Cod. Bilancio tuel 267					
176500	Stipendi - servizio LL.PP. ed espropri	1.01.01.01.000	0,00	previsione di competenza	128.726,95	125.886,24	125.886,24
	SCROCCARO Rag. Annalisa (10)(RISORSE UMANE)	2.1.4.01.01		di cui già impegnato *	2.840,71	0,00	0,00
	SCROCCARO Rag. Annalisa (10)(RISORSE UMANE)	1.01.06.01		di cui fondo pluriennale vincolato	0,00	0,00	0,00
				previsione di cassa	128.726,95		
176504	Assegni familiari - servizio LL.PP. ed espropri	1.01.02.02.000	0,00	previsione di competenza	178,56	178,56	178,56
	SCROCCARO Rag. Annalisa (10)(RISORSE UMANE)	2.1.4.03.99		di cui già impegnato *	0,00	0,00	0,00
	SCROCCARO Rag. Annalisa (10)(RISORSE UMANE)	1.01.06.01		di cui fondo pluriennale vincolato	0,00	0,00	0,00
				previsione di cassa	178,56		
177500	Oneri su stipendi a carico del Comune - servizio LL.PP. ed espropri	1.01.02.01.000	0,00	previsione di competenza	34.093,34	33.418,87	33.418,87
	SCROCCARO Rag. Annalisa (10)(RISORSE UMANE)	2.1.4.02.99		di cui già impegnato *	674,47	0,00	0,00
	SCROCCARO Rag. Annalisa (10)(RISORSE UMANE)	1.01.06.01		di cui fondo pluriennale vincolato	0,00	0,00	0,00
				previsione di cassa	34.093,34		
181501	Progettazione art. 92 D. Lgs. n. 163/2006 - Servizio lavori pubblici ed espropri	1.01.01.01.000	6.155,87	previsione di competenza	10.000,00	3.000,00	3.000,00
	CALLEGHER ing. Fabio (3)(LAVORI PUBBLICI ED ESPROPRI)	2.1.4.01.01		di cui già impegnato *	0,00	0,00	0,00
	CALLEGHER ing. Fabio (3)(LAVORI PUBBLICI ED ESPROPRI)	1.01.06.01		di cui fondo pluriennale vincolato	0,00	0,00	0,00
				previsione di cassa	16.155,87		
181502	Oneri previdenziali ed assistenziali su compensi progettazione art. 92 D. Lgs. n. 163/2006 - Servizio lavori pubblici ed espropri	1.01.02.01.000	1.603,65	previsione di competenza	3.000,00	1.000,00	1.000,00
	CALLEGHER ing. Fabio (3)(LAVORI PUBBLICI ED ESPROPRI)	2.1.4.02.99		di cui già impegnato *	0,00	0,00	0,00
	CALLEGHER ing. Fabio (3)(LAVORI PUBBLICI ED ESPROPRI)	1.01.06.01		di cui fondo pluriennale vincolato	0,00	0,00	0,00
				previsione di cassa	4.603,65		
181601	Progettazione art. 92 D. Lgs. n. 163/2006 - servizio manutenzione del patrimonio	1.01.01.01.000	0,00	previsione di competenza	0,00	0,00	0,00
	CALLEGHER ing. Fabio (12)(MANUTENZIONE DEL PATRIMONIO)	2.1.4.01.01		di cui già impegnato *	0,00	0,00	0,00
	CALLEGHER ing. Fabio (12)(MANUTENZIONE DEL PATRIMONIO)	1.01.06.01		di cui fondo pluriennale vincolato	0,00	0,00	0,00
				previsione di cassa	0,00		



BILANCIO DI PREVISIONE - CAPITOLI

COMUNE DI MARTELLAGO

SPESE

Esercizio: 2016

CAPITOLO	DENOMINAZIONE	PIANO DEI CONTI FINANZIARIO	RESIDUI PRESUNTI AL TERMINE DELL'ESERCIZIO PRECEDENTE QUELLO CUI SI RIFERISCE IL BILANCIO		PREVISIONI ANNO 2016	PREVISIONI ANNO 2017	PREVISIONI ANNO 2018
	RESPONSABILE DI SPESA	PIANO DEI CONTI ECONOMICO					
	RESPONSABILE DI SERVIZIO	Cod. Bilancio tuel 267					
181602	Oneri previdenziali e assistenziali su compensi per progettazione art. 92 D. Lgs. n. 163/2006 - servizio manutenzione del patrimonio <i>CALLEGHER ing. Fabio (12)(MANUTENZIONE DEL PATRIMONIO)</i> <i>CALLEGHER ing. Fabio (12)(MANUTENZIONE DEL PATRIMONIO)</i>	1.01.02.01.000 2.1.4.02.99 1.01.06.01	0,00	previsione di competenza <i>di cui già impegnato *</i> <i>di cui fondo pluriennale vincolato</i> previsione di cassa	0,00 0,00 0,00 0,00	0,00 0,00 0,00 0,00	0,00 0,00 0,00 0,00
190501	Stipendi - servizio patrimonio e ambiente <i>SCROCCARO Rag. Annalisa (10)(RISORSE UMANE)</i> <i>SCROCCARO Rag. Annalisa (10)(RISORSE UMANE)</i>	1.01.01.01.000 2.1.4.01.01 1.01.06.01	0,00	previsione di competenza <i>di cui già impegnato *</i> <i>di cui fondo pluriennale vincolato</i> previsione di cassa	49.041,38 0,00 0,00 49.041,38	49.041,38 0,00 0,00 49.041,38	49.041,38 0,00 0,00 49.041,38
190504	Assegni familiari - servizio patrimonio e ambiente <i>SCROCCARO Rag. Annalisa (10)(RISORSE UMANE)</i> <i>SCROCCARO Rag. Annalisa (10)(RISORSE UMANE)</i>	1.01.02.02.000 2.1.4.03.99 1.01.06.01	0,00	previsione di competenza <i>di cui già impegnato *</i> <i>di cui fondo pluriennale vincolato</i> previsione di cassa	1.514,04 0,00 0,00 1.514,04	1.514,04 0,00 0,00 1.514,04	1.514,04 0,00 0,00 1.514,04
191501	Oneri su stipendi a carico del Comune - servizio patrimonio e ambiente <i>SCROCCARO Rag. Annalisa (10)(RISORSE UMANE)</i> <i>SCROCCARO Rag. Annalisa (10)(RISORSE UMANE)</i>	1.01.02.01.000 2.1.4.02.99 1.01.06.01	0,00	previsione di competenza <i>di cui già impegnato *</i> <i>di cui fondo pluriennale vincolato</i> previsione di cassa	13.085,28 0,00 0,00 13.085,28	13.085,28 0,00 0,00 13.085,28	13.085,28 0,00 0,00 13.085,28
203502	Stipendi - servizio manutenzione del patrimonio <i>SCROCCARO Rag. Annalisa (10)(RISORSE UMANE)</i> <i>SCROCCARO Rag. Annalisa (10)(RISORSE UMANE)</i>	1.01.01.01.000 2.1.4.01.01 1.01.06.01	0,00	previsione di competenza <i>di cui già impegnato *</i> <i>di cui fondo pluriennale vincolato</i> previsione di cassa	176.694,31 0,00 0,00 176.694,31	159.977,47 0,00 0,00 159.977,47	159.977,47 0,00 0,00 159.977,47
203504	Assegni familiari - servizio manutenzione del patrimonio <i>SCROCCARO Rag. Annalisa (10)(RISORSE UMANE)</i> <i>SCROCCARO Rag. Annalisa (10)(RISORSE UMANE)</i>	1.01.02.02.000 2.1.4.03.99 1.01.06.01	0,00	previsione di competenza <i>di cui già impegnato *</i> <i>di cui fondo pluriennale vincolato</i> previsione di cassa	2.871,84 0,00 0,00 2.871,84	1.962,12 0,00 0,00 1.962,12	1.962,12 0,00 0,00 1.962,12



BILANCIO DI PREVISIONE - CAPITOLI

COMUNE DI MARTELLAGO

SPESE

Esercizio: 2016

CAPITOLO	DENOMINAZIONE	PIANO DEI CONTI FINANZIARIO	RESIDUI PRESUNTI AL TERMINE DELL'ESERCIZIO PRECEDENTE QUELLO CUI SI RIFERISCE IL BILANCIO		PREVISIONI ANNO 2016	PREVISIONI ANNO 2017	PREVISIONI ANNO 2018
	RESPONSABILE DI SPESA	PIANO DEI CONTI ECONOMICO					
	RESPONSABILE DI SERVIZIO	Cod. Bilancio tuel 267					
204502	Oneri su stipendi a carico del Comune - servizio manutenzione del patrimonio	1.01.02.01.000	0,00	previsione di competenza	49.486,44	45.021,98	45.021,98
	SCROCCARO Rag. Annalisa (10)(RISORSE UMANE)	2.1.4.02.99		di cui già impegnato *	0,00	0,00	0,00
	SCROCCARO Rag. Annalisa (10)(RISORSE UMANE)	1.01.06.01		di cui fondo pluriennale vincolato	0,00	0,00	0,00
				previsione di cassa	49.486,44		
238500	Stipendi - servizio edilizia privata	1.01.01.01.000	0,00	previsione di competenza	100.748,88	98.793,90	98.793,90
	SCROCCARO Rag. Annalisa (10)(RISORSE UMANE)	2.1.4.01.01		di cui già impegnato *	2.125,00	0,00	0,00
	SCROCCARO Rag. Annalisa (10)(RISORSE UMANE)	1.01.06.01		di cui fondo pluriennale vincolato	0,00	0,00	0,00
				previsione di cassa	100.748,88		
238501	Oneri su stipendi a carico del Comune - servizio edilizia privata	1.01.02.01.000	0,00	previsione di competenza	27.545,23	27.081,97	27.081,97
	SCROCCARO Rag. Annalisa (10)(RISORSE UMANE)	2.1.4.02.99		di cui già impegnato *	503,73	0,00	0,00
	SCROCCARO Rag. Annalisa (10)(RISORSE UMANE)	1.01.06.01		di cui fondo pluriennale vincolato	0,00	0,00	0,00
				previsione di cassa	27.545,23		
238502	Assegni familiari - servizio edilizia privata	1.01.02.02.000	0,00	previsione di competenza	1.287,36	1.287,36	1.287,36
	SCROCCARO Rag. Annalisa (10)(RISORSE UMANE)	2.1.4.03.99		di cui già impegnato *	0,00	0,00	0,00
	SCROCCARO Rag. Annalisa (10)(RISORSE UMANE)	1.01.06.01		di cui fondo pluriennale vincolato	0,00	0,00	0,00
				previsione di cassa	1.287,36		
238503	Stipendi - servizio urbanistica e S.I.T. (RESIDUI PASSIVI)	1.01.01.01.000	0,00	previsione di competenza	0,00	0,00	0,00
	SCROCCARO Rag. Annalisa (10)(RISORSE UMANE)	2.1.4.01.01		di cui già impegnato *	0,00	0,00	0,00
	SCROCCARO Rag. Annalisa (10)(RISORSE UMANE)	1.01.06.01		di cui fondo pluriennale vincolato	0,00	0,00	0,00
				previsione di cassa	0,00		
238504	Assegni familiari - servizio urbanistica e S.I.T. (RESIDUI PASSIVI)	1.01.02.02.000	0,00	previsione di competenza	0,00	0,00	0,00
	SCROCCARO Rag. Annalisa (10)(RISORSE UMANE)	2.1.4.03.99		di cui già impegnato *	0,00	0,00	0,00
	SCROCCARO Rag. Annalisa (10)(RISORSE UMANE)	1.01.06.01		di cui fondo pluriennale vincolato	0,00	0,00	0,00
				previsione di cassa	0,00		
239503	Oneri su stipendi a carico del Comune - servizio urbanistica e S.I.T. (RESIDUI PASSIVI)	1.01.02.01.000	0,00	previsione di competenza	0,00	0,00	0,00
	SCROCCARO Rag. Annalisa (10)(RISORSE UMANE)	2.1.4.02.99		di cui già impegnato *	0,00	0,00	0,00
	SCROCCARO Rag. Annalisa (10)(RISORSE UMANE)	1.01.06.01		di cui fondo pluriennale vincolato	0,00	0,00	0,00
				previsione di cassa	0,00		



BILANCIO DI PREVISIONE - CAPITOLI

COMUNE DI MARTELLAGO

SPESE

Esercizio: 2016

CAPITOLO	DENOMINAZIONE	PIANO DEI CONTI FINANZIARIO	RESIDUI PRESUNTI AL TERMINE DELL'ESERCIZIO PRECEDENTE QUELLO CUI SI RIFERISCE IL BILANCIO		PREVISIONI ANNO 2016	PREVISIONI ANNO 2017	PREVISIONI ANNO 2018
	RESPONSABILE DI SPESA	PIANO DEI CONTI ECONOMICO					
	RESPONSABILE DI SERVIZIO	Cod. Bilancio tuel 267					
	<i>UMANE</i>						
244501	Progettazione art. 92 D. Lgs. n. 163/2006 - servizio Urbanistica e S.I.T. (RESIDUI PASSIVI)	1.01.01.01.000	4.600,10	previsione di competenza	0,00	0,00	0,00
		2.1.4.01.01		<i>di cui già impegnato *</i>	0,00	0,00	0,00
	ROSSATO arch. Nadia (18)(URBANISTICA E S.I.T.)	1.01.06.01		<i>di cui fondo pluriennale vincolato</i>	0,00	0,00	0,00
	ROSSATO arch. Nadia (18)(URBANISTICA E S.I.T.)			previsione di cassa	4.600,10		
244502	Oneri previdenziali e assistenziali su compensi per progettazione art. 92 D. Lgs. n. 163/2006 - servizio Urbanistica e S.I.T. (RESIDUI PASSIVI)	1.01.02.01.000	1.244,33	previsione di competenza	0,00	0,00	0,00
		2.1.4.02.99		<i>di cui già impegnato *</i>	0,00	0,00	0,00
	ROSSATO arch. Nadia (18)(URBANISTICA E S.I.T.)	1.01.06.01		<i>di cui fondo pluriennale vincolato</i>	0,00	0,00	0,00
	ROSSATO arch. Nadia (18)(URBANISTICA E S.I.T.)			previsione di cassa	1.244,33		
Totale Macroaggregato 101			13.603,95	previsione di competenza	598.273,61	561.249,17	561.249,17
				<i>di cui già impegnato *</i>	6.143,91	0,00	0,00
				<i>di cui fondo pluriennale vincolato</i>	0,00	0,00	0,00
				previsione di cassa	611.877,56		
Macroaggregato 102 Imposte e tasse a carico dell'ente							
189000	Imposte, tasse, canoni e contributi a carico del Comune	1.02.01.99.000	4.870,00	previsione di competenza	61.000,00	61.000,00	61.000,00
	CALLEGHER ing. Fabio (17)(PATRIMONIO E AMBIENTE)	2.1.9.01.01.999		<i>di cui già impegnato *</i>	0,00	0,00	0,00
	CALLEGHER ing. Fabio (17)(PATRIMONIO E AMBIENTE)	1.01.05.07		<i>di cui fondo pluriennale vincolato</i>	0,00	0,00	0,00
				previsione di cassa	65.870,00		
Totale Macroaggregato 102			4.870,00	previsione di competenza	61.000,00	61.000,00	61.000,00
				<i>di cui già impegnato *</i>	0,00	0,00	0,00
				<i>di cui fondo pluriennale vincolato</i>	0,00	0,00	0,00
				previsione di cassa	65.870,00		
Macroaggregato 103 Acquisto di beni e servizi							
4201	Altri beni di consumo - uffici tecnici	1.03.01.02.000	5.771,99	previsione di competenza	14.000,00	14.000,00	20.000,00
	SCROCCARO Rag. Annalisa (16)(ECONOMATO)	2.1.1.01.02		<i>di cui già impegnato *</i>	0,00	0,00	0,00
	SCROCCARO Rag. Annalisa (16)(ECONOMATO)	1.01.06.02		<i>di cui fondo pluriennale vincolato</i>	0,00	0,00	0,00
				previsione di cassa	19.771,99		



BILANCIO DI PREVISIONE - CAPITOLI

COMUNE DI MARTELLAGO

SPESE

Esercizio: 2016

CAPITOLO	DENOMINAZIONE	PIANO DEI CONTI FINANZIARIO	RESIDUI PRESUNTI AL TERMINE DELL'ESERCIZIO PRECEDENTE QUELLO CUI SI RIFERISCE IL BILANCIO		PREVISIONI ANNO 2016	PREVISIONI ANNO 2017	PREVISIONI ANNO 2018
	RESPONSABILE DI SPESA	PIANO DEI CONTI ECONOMICO					
	RESPONSABILE DI SERVIZIO	Cod. Bilancio tuel 267					
148501	Condominio Le Betulle sede della Biblioteca Civica - spese condominiali <i>CALLEGHER ing. Fabio (17)(PATRIMONIO E AMBIENTE)</i> <i>CALLEGHER ing. Fabio (17)(PATRIMONIO E AMBIENTE)</i>	1.03.02.16.000 2.1.2.01.14 1.05.01.03	457,12	previsione di competenza <i>di cui già impegnato *</i> <i>di cui fondo pluriennale vincolato</i> previsione di cassa	800,00 0,00 0,00 1.257,12	800,00 0,00 0,00	800,00 0,00 0,00
181000	Salvaguardia e recupero ambientale del territorio opere abusive (art. 2 c. 46, legge 662/96) <i>CALLEGHER ing. Fabio (3)(LAVORI PUBBLICI ED ESPROPRI)</i> <i>CALLEGHER ing. Fabio (3)(LAVORI PUBBLICI ED ESPROPRI)</i>	1.03.02.99.000 2.1.2.01.99 1.09.01.03	0,00	previsione di competenza <i>di cui già impegnato *</i> <i>di cui fondo pluriennale vincolato</i> previsione di cassa	0,00 0,00 0,00 0,00	0,00 0,00 0,00	0,00 0,00 0,00
181500	Incarichi professionali per prestazioni di servizi - servizio lavori pubblici ed espropri **PARZIALMENTE RILEVANTE AI FINI IVA** <i>CALLEGHER ing. Fabio (3)(LAVORI PUBBLICI ED ESPROPRI)</i> <i>CALLEGHER ing. Fabio (3)(LAVORI PUBBLICI ED ESPROPRI)</i>	1.03.02.11.000 2.1.2.01.09 1.01.06.03	12.141,44	previsione di competenza <i>di cui già impegnato *</i> <i>di cui fondo pluriennale vincolato</i> previsione di cassa	10.000,00 0,00 0,00 22.141,44	5.000,00 0,00 0,00	5.000,00 0,00 0,00
182000	Adempimenti D.Lgs. n. 81/08 - prestazioni di servizi <i>CALLEGHER ing. Fabio (12)(MANUTENZIONE DEL PATRIMONIO)</i> <i>CALLEGHER ing. Fabio (12)(MANUTENZIONE DEL PATRIMONIO)</i>	1.03.02.04.000 2.1.2.01.04 1.09.01.03	7.269,07	previsione di competenza <i>di cui già impegnato *</i> <i>di cui fondo pluriennale vincolato</i> previsione di cassa	10.000,00 0,00 0,00 17.269,07	10.000,00 0,00 0,00	10.000,00 0,00 0,00
182001	Adempimenti D.Lgs. n. 81/08 - acquisto beni <i>CALLEGHER ing. Fabio (12)(MANUTENZIONE DEL PATRIMONIO)</i> <i>CALLEGHER ing. Fabio (12)(MANUTENZIONE DEL PATRIMONIO)</i>	1.03.01.02.000 2.1.1.01.02 1.09.01.02	1.688,04	previsione di competenza <i>di cui già impegnato *</i> <i>di cui fondo pluriennale vincolato</i> previsione di cassa	5.000,00 0,00 0,00 6.688,04	5.000,00 0,00 0,00	5.000,00 0,00 0,00
182500	Pubblicazioni G.U., B.U.R., compensi agli UUGG, diritti, notifiche, ecc. (RESIDUI PASSIVI) <i>CALLEGHER ing. Fabio (3)(LAVORI PUBBLICI ED ESPROPRI)</i> <i>CALLEGHER ing. Fabio (3)(LAVORI PUBBLICI ED ESPROPRI)</i>	1.03.02.17.000 2.1.2.01.15 1.01.06.03	648,00	previsione di competenza <i>di cui già impegnato *</i> <i>di cui fondo pluriennale vincolato</i> previsione di cassa	0,00 0,00 0,00 648,00	0,00 0,00 0,00	0,00 0,00 0,00



BILANCIO DI PREVISIONE - CAPITOLI

COMUNE DI MARTELLAGO

SPESE

Esercizio: 2016

CAPITOLO	DENOMINAZIONE	PIANO DEI CONTI FINANZIARIO	RESIDUI PRESUNTI AL TERMINE DELL'ESERCIZIO PRECEDENTE QUELLO CUI SI RIFERISCE IL BILANCIO		PREVISIONI ANNO 2016	PREVISIONI ANNO 2017	PREVISIONI ANNO 2018
	RESPONSABILE DI SPESA	PIANO DEI CONTI ECONOMICO					
	RESPONSABILE DI SERVIZIO	Cod. Bilancio tuel 267					
182600	Pubblicazioni G.U., B.U.R., compensi agli UUGG, diritti, notifiche, ecc. <i>CALLEGHER ing. Fabio (3)(LAVORI PUBBLICI ED ESPROPRI)</i> <i>CALLEGHER ing. Fabio (3)(LAVORI PUBBLICI ED ESPROPRI)</i>	1.03.02.16.000 1.01.06.03	0,00	previsione di competenza <i>di cui già impegnato *</i> <i>di cui fondo pluriennale vincolato</i> previsione di cassa	3.500,00 0,00 0,00 3.500,00	3.500,00 0,00 0,00	3.500,00 0,00 0,00
183512	Manutenzioni hardware e software - servizio LL.PP. ed espropri <i>ROSSATO arch. Nadia (15)(C.E.D.)</i> <i>ROSSATO arch. Nadia (15)(C.E.D.)</i>	1.03.02.19.000 2.1.2.01.16 1.01.06.03	0,00	previsione di competenza <i>di cui già impegnato *</i> <i>di cui fondo pluriennale vincolato</i> previsione di cassa	0,00 0,00 0,00 0,00	0,00 0,00 0,00	0,00 0,00 0,00
184200	Fondo per la classificazione, risanamento e bonifica acustica L.R. n. 21/1999, art. 9 (30% del cap E 54500) <i>CALLEGHER ing. Fabio (17)(PATRIMONIO E AMBIENTE)</i> <i>CALLEGHER ing. Fabio (17)(PATRIMONIO E AMBIENTE)</i>	1.03.02.99.000 2.1.2.01.99 1.09.01.03	0,00	previsione di competenza <i>di cui già impegnato *</i> <i>di cui fondo pluriennale vincolato</i> previsione di cassa	0,00 0,00 0,00 0,00	0,00 0,00 0,00	0,00 0,00 0,00
186000	Gettoni di presenza ai componenti la Commissione Comunale Pubblici Spettacoli (cap. E 28200) <i>CALLEGHER ing. Fabio (3)(LAVORI PUBBLICI ED ESPROPRI)</i> <i>CALLEGHER ing. Fabio (3)(LAVORI PUBBLICI ED ESPROPRI)</i>	1.03.02.99.000 2.1.2.01.99 1.01.06.03	0,00	previsione di competenza <i>di cui già impegnato *</i> <i>di cui fondo pluriennale vincolato</i> previsione di cassa	1.000,00 0,00 0,00 1.000,00	1.000,00 0,00 0,00	1.000,00 0,00 0,00
195512	Manutenzioni hardware e software - servizio Patrimonio e ambiente <i>ROSSATO arch. Nadia (15)(C.E.D.)</i> <i>ROSSATO arch. Nadia (15)(C.E.D.)</i>	1.03.02.19.000 2.1.2.01.16 1.01.06.03	0,00	previsione di competenza <i>di cui già impegnato *</i> <i>di cui fondo pluriennale vincolato</i> previsione di cassa	0,00 0,00 0,00 0,00	0,00 0,00 0,00	0,00 0,00 0,00
208501	Manutenzione di immobili e impianti - acquisto materiali e attrezzature - gestione beni demaniali e patrim. <i>CALLEGHER ing. Fabio (12)(MANUTENZIONE DEL PATRIMONIO)</i> <i>CALLEGHER ing. Fabio (12)(MANUTENZIONE DEL PATRIMONIO)</i>	1.03.01.02.000 2.1.1.01.02 1.01.05.02	680,76	previsione di competenza <i>di cui già impegnato *</i> <i>di cui fondo pluriennale vincolato</i> previsione di cassa	3.000,00 0,00 0,00 3.680,76	3.000,00 0,00 0,00	3.000,00 0,00 0,00



BILANCIO DI PREVISIONE - CAPITOLI

COMUNE DI MARTELLAGO

SPESE

Esercizio: 2016

CAPITOLO	DENOMINAZIONE	PIANO DEI CONTI FINANZIARIO	RESIDUI PRESUNTI AL TERMINE DELL'ESERCIZIO PRECEDENTE QUELLO CUI SI RIFERISCE IL BILANCIO		PREVISIONI ANNO 2016	PREVISIONI ANNO 2017	PREVISIONI ANNO 2018
	RESPONSABILE DI SPESA	PIANO DEI CONTI ECONOMICO					
	RESPONSABILE DI SERVIZIO	Cod. Bilancio tuel 267					
208512	Manutenzioni hardware e software - gestione beni demaniali e patrimoniali, cimiteri, fognature, verde pubblico ROSSATO arch. Nadia (15)(C.E.D.) ROSSATO arch. Nadia (15)(C.E.D.)	1.03.02.19.000 2.1.2.01.16 1.01.06.03	0,00	previsione di competenza <i>di cui già impegnato *</i> <i>di cui fondo pluriennale vincolato</i> previsione di cassa	150,00 0,00 0,00 150,00	150,00 0,00 0,00	150,00 0,00 0,00
211500	Noleggio mezzi d'opera e attrezzature **PARZIALMENTE RILEVANTE AI FINI IVA** CALLEGHER ing. Fabio (12)(MANUTENZIONE DEL PATRIMONIO) CALLEGHER ing. Fabio (12)(MANUTENZIONE DEL PATRIMONIO)	1.03.02.07.000 2.1.3.99.99 1.01.05.04	8.388,90	previsione di competenza <i>di cui già impegnato *</i> <i>di cui fondo pluriennale vincolato</i> previsione di cassa	5.000,00 0,00 0,00 13.388,90	5.000,00 0,00 0,00	5.000,00 0,00 0,00
213502	Verifiche obbligatorie ***PARZIALMENTE RILEVANTE AI FINI IVA*** (RESIDUI PASSIVI) CALLEGHER ing. Fabio (12)(MANUTENZIONE DEL PATRIMONIO) CALLEGHER ing. Fabio (12)(MANUTENZIONE DEL PATRIMONIO)	1.03.02.99.000 2.1.2.01.99 1.01.05.03	5.679,74	previsione di competenza <i>di cui già impegnato *</i> <i>di cui fondo pluriennale vincolato</i> previsione di cassa	0,00 0,00 0,00 5.679,74	0,00 0,00 0,00	0,00 0,00 0,00
213503	Verifiche obbligatorie ***PARZIALMENTE RILEVANTE AI FINI IVA*** CALLEGHER ing. Fabio (12)(MANUTENZIONE DEL PATRIMONIO) CALLEGHER ing. Fabio (12)(MANUTENZIONE DEL PATRIMONIO)	1.03.02.09.000 2.1.2.01.07 1.01.05.03	17.087,05	previsione di competenza <i>di cui già impegnato *</i> <i>di cui fondo pluriennale vincolato</i> previsione di cassa	132.787,60 17.787,60 0,00 149.874,65	115.000,00 0,00 0,00	115.000,00 0,00 0,00
243512	Manutenzioni hardware e software - servizio Urbanistica e S.I.T. (RESIDUI PASSIVI) ROSSATO arch. Nadia (15)(C.E.D.) ROSSATO arch. Nadia (15)(C.E.D.)	1.03.02.19.000 2.1.2.01.16 1.01.06.03	0,00	previsione di competenza <i>di cui già impegnato *</i> <i>di cui fondo pluriennale vincolato</i> previsione di cassa	0,00 0,00 0,00 0,00	0,00 0,00 0,00	0,00 0,00 0,00
243612	Manutenzioni hardware e software - servizio Edilizia Privata ROSSATO arch. Nadia (15)(C.E.D.) ROSSATO arch. Nadia (15)(C.E.D.)	1.03.02.19.000 2.1.2.01.16 1.01.06.03	0,00	previsione di competenza <i>di cui già impegnato *</i> <i>di cui fondo pluriennale vincolato</i> previsione di cassa	1.600,00 0,00 0,00 1.600,00	1.600,00 0,00 0,00	1.600,00 0,00 0,00
244500	Gettoni di presenza per commissione edilizia comunale e commissioni varie CORO' geom. Denis (4)(EDILIZIA PRIVATA) CORO' geom. Denis (4)(EDILIZIA PRIVATA)	1.03.02.99.000 2.1.2.01.99 1.01.06.03	3.000,00	previsione di competenza <i>di cui già impegnato *</i> <i>di cui fondo pluriennale vincolato</i> previsione di cassa	3.000,00 0,00 0,00 6.000,00	3.000,00 0,00 0,00	3.000,00 0,00 0,00



BILANCIO DI PREVISIONE - CAPITOLI

COMUNE DI MARTELLAGO

SPESE

Esercizio: 2016

CAPITOLO	DENOMINAZIONE	PIANO DEI CONTI FINANZIARIO	RESIDUI PRESUNTI AL TERMINE DELL'ESERCIZIO PRECEDENTE QUELLO CUI SI RIFERISCE IL BILANCIO		PREVISIONI ANNO 2016	PREVISIONI ANNO 2017	PREVISIONI ANNO 2018
	RESPONSABILE DI SPESA	PIANO DEI CONTI ECONOMICO					
	RESPONSABILE DI SERVIZIO	Cod. Bilancio tuel 267					
244510	Manutenzione ordinaria e riparazioni - uffici tecnici <i>CALLEGHER ing. Fabio</i> (12)(MANUTENZIONE DEL PATRIMONIO) <i>CALLEGHER ing. Fabio</i> (12)(MANUTENZIONE DEL PATRIMONIO)	1.03.02.09.000 2.1.2.01.07 1.01.06.03	1.500,60	previsione di competenza <i>di cui già impegnato *</i> <i>di cui fondo pluriennale vincolato</i> previsione di cassa	0,00 0,00 0,00 1.500,60	0,00 0,00 0,00	0,00 0,00 0,00
245500	Incarichi professionali per prestazioni di servizi - servizio urbanistica e S.I.T. (RESIDUI PASSIVI) <i>ROSSATO arch. Nadia (18)(URBANISTICA E S.I.T.)</i> <i>ROSSATO arch. Nadia (18)(URBANISTICA E S.I.T.)</i>	1.03.02.11.000 2.1.2.01.09 1.01.06.03	19.029,20	previsione di competenza <i>di cui già impegnato *</i> <i>di cui fondo pluriennale vincolato</i> previsione di cassa	0,00 0,00 0,00 19.029,20	0,00 0,00 0,00	0,00 0,00 0,00
344500	Acquisto materiali per manutenzione ordinaria patrimonio <i>CALLEGHER ing. Fabio</i> (12)(MANUTENZIONE DEL PATRIMONIO) <i>CALLEGHER ing. Fabio</i> (12)(MANUTENZIONE DEL PATRIMONIO)	1.03.01.02.000 2.1.1.01.02 1.01.05.02	11.417,07	previsione di competenza <i>di cui già impegnato *</i> <i>di cui fondo pluriennale vincolato</i> previsione di cassa	68.194,45 28.194,45 0,00 79.611,52	40.000,00 0,00 0,00	40.000,00 0,00 0,00
344501	Manutenzione ordinaria patrimonio - prestazioni di servizi (RESIDUI PASSIVI) <i>CALLEGHER ing. Fabio</i> (12)(MANUTENZIONE DEL PATRIMONIO) <i>CALLEGHER ing. Fabio</i> (12)(MANUTENZIONE DEL PATRIMONIO)	1.03.02.09.000 2.1.2.01.07 1.01.05.03	13.058,81	previsione di competenza <i>di cui già impegnato *</i> <i>di cui fondo pluriennale vincolato</i> previsione di cassa	0,00 0,00 0,00 13.058,81	0,00 0,00 0,00	0,00 0,00 0,00
Totale Macroaggregato 103			107.817,79	previsione di competenza <i>di cui già impegnato *</i> <i>di cui fondo pluriennale vincolato</i> previsione di cassa	258.032,05 45.982,05 0,00 365.849,84	207.050,00 0,00 0,00	213.050,00 0,00 0,00
Macroaggregato 104 Trasferimenti correnti							
185200	Riversamento allo Stato delle sanzioni per violazioni L. n. 447/1995 inquinamento acustico (70% del cap E 54500) <i>CALLEGHER ing. Fabio (17)(PATRIMONIO E AMBIENTE)</i> <i>CALLEGHER ing. Fabio (17)(PATRIMONIO E AMBIENTE)</i>	1.04.01.01.000 2.3.1.01.01 1.09.01.05	0,00	previsione di competenza <i>di cui già impegnato *</i> <i>di cui fondo pluriennale vincolato</i> previsione di cassa	0,00 0,00 0,00 0,00	0,00 0,00 0,00	0,00 0,00 0,00



BILANCIO DI PREVISIONE - CAPITOLI

COMUNE DI MARTELLAGO

SPESE

Esercizio: 2016

CAPITOLO	DENOMINAZIONE	PIANO DEI CONTI FINANZIARIO	RESIDUI PRESUNTI AL TERMINE DELL'ESERCIZIO PRECEDENTE QUELLO CUI SI RIFERISCE IL BILANCIO		PREVISIONI ANNO 2016	PREVISIONI ANNO 2017	PREVISIONI ANNO 2018	
	RESPONSABILE DI SPESA	PIANO DEI CONTI ECONOMICO						
	RESPONSABILE DI SERVIZIO	Cod. Bilancio tuel 267						
Totale Macroaggregato 104				0,00	previsione di competenza	0,00	0,00	0,00
					<i>di cui già impegnato *</i>	0,00	0,00	0,00
					<i>di cui fondo pluriennale vincolato</i>	0,00	0,00	0,00
					previsione di cassa	0,00		
Macroaggregato 107 Interessi passivi								
186501	Interessi passivi per mutui ed indebitamenti patrimoniali - lavori pubblici, edilizia residenziale pubblica e trasporti pubbl. locali - CASSA DDPP SPA E MEF	1.07.05.04.000 3.1.1.03.02 1.01.05.06	0,00	previsione di competenza	0,00	0,00	0,00	0,00
	<i>SCROCCARO Rag. Annalisa (2)(CONTABILITA')</i>			<i>di cui già impegnato *</i>	0,00	0,00	0,00	0,00
	<i>SCROCCARO Rag. Annalisa (2)(CONTABILITA')</i>			<i>di cui fondo pluriennale vincolato</i>	0,00	0,00	0,00	0,00
				previsione di cassa	0,00			
Totale Macroaggregato 107				0,00	previsione di competenza	0,00	0,00	0,00
					<i>di cui già impegnato *</i>	0,00	0,00	0,00
					<i>di cui fondo pluriennale vincolato</i>	0,00	0,00	0,00
					previsione di cassa	0,00		
Macroaggregato 109 Rimborsi e poste correttive delle entrate								
187000	Rimborsi di parte corrente a Imprese di somme non dovute o incassate in eccesso	1.09.99.05.000	0,00	previsione di competenza	0,00	0,00	0,00	0,00
	<i>CALLEGHER ing. Fabio (17)(PATRIMONIO E AMBIENTE)</i>			<i>di cui già impegnato *</i>	0,00	0,00	0,00	0,00
	<i>CALLEGHER ing. Fabio (17)(PATRIMONIO E AMBIENTE)</i>	1.01.06.05		<i>di cui fondo pluriennale vincolato</i>	0,00	0,00	0,00	0,00
				previsione di cassa	0,00			
248500	Rimborso entrate e proventi diversi - servizio edilizia privata	1.09.99.04.000	0,00	previsione di competenza	500,00	500,00	500,00	500,00
	<i>CORO' geom. Denis (4)(EDILIZIA PRIVATA)</i>	2.1.9.99.08.004		<i>di cui già impegnato *</i>	0,00	0,00	0,00	0,00
	<i>CORO' geom. Denis (4)(EDILIZIA PRIVATA)</i>	1.01.06.05		<i>di cui fondo pluriennale vincolato</i>	0,00	0,00	0,00	0,00
				previsione di cassa	500,00			
344503	Restituzione contributi per permesso di costruire a imprese	1.09.99.05.000	0,00	previsione di competenza	3.000,00	3.000,00	3.000,00	3.000,00
	<i>CORO' geom. Denis (4)(EDILIZIA PRIVATA)</i>	2.1.9.99.08.005		<i>di cui già impegnato *</i>	0,00	0,00	0,00	0,00
	<i>CORO' geom. Denis (4)(EDILIZIA PRIVATA)</i>	1.01.06.05		<i>di cui fondo pluriennale vincolato</i>	0,00	0,00	0,00	0,00
				previsione di cassa	3.000,00			
344599	Restituzione contributi per permesso di costruire a privati	1.09.99.04.000	0,00	previsione di competenza	15.000,00	15.000,00	15.000,00	15.000,00
	<i>CORO' geom. Denis (4)(EDILIZIA PRIVATA)</i>	2.1.9.99.08.004		<i>di cui già impegnato *</i>	0,00	0,00	0,00	0,00
	<i>CORO' geom. Denis (4)(EDILIZIA PRIVATA)</i>	1.01.06.05		<i>di cui fondo pluriennale vincolato</i>	0,00	0,00	0,00	0,00
				previsione di cassa	15.000,00			



BILANCIO DI PREVISIONE - CAPITOLI

COMUNE DI MARTELLAGO

SPESE

Esercizio: 2016

CAPITOLO	DENOMINAZIONE	PIANO DEI CONTI FINANZIARIO	RESIDUI PRESUNTI AL TERMINE DELL'ESERCIZIO PRECEDENTE QUELLO CUI SI RIFERISCE IL BILANCIO		PREVISIONI ANNO 2016	PREVISIONI ANNO 2017	PREVISIONI ANNO 2018	
	RESPONSABILE DI SPESA	PIANO DEI CONTI ECONOMICO						
	RESPONSABILE DI SERVIZIO	Cod. Bilancio tuel 267						
Totale Macroaggregato 109				0,00	previsione di competenza	18.500,00	18.500,00	18.500,00
					<i>di cui già impegnato *</i>	0,00	0,00	0,00
					<i>di cui fondo pluriennale vincolato</i>	0,00	0,00	0,00
					previsione di cassa	18.500,00		
Macroaggregato 110 Altre spese correnti								
189500	Ammortamenti di esercizio - servizio LL.PP. ed espropri (RESIDUI PASSIVI)	1.10.01.99.000	0,00	previsione di competenza	0,00	0,00	0,00	
	SCROCCARO Rag. Annalisa	2.4.3.99.99		<i>di cui già impegnato *</i>	0,00	0,00	0,00	
	(2)(CONTABILITA')	1.01.06.09		<i>di cui fondo pluriennale vincolato</i>	0,00	0,00	0,00	
	SCROCCARO Rag. Annalisa			previsione di cassa	0,00			
	(2)(CONTABILITA')							
202500	Ammortamenti di esercizio - servizio patrimonio e ambiente (RESIDUI PASSIVI)	1.10.01.99.000	0,00	previsione di competenza	0,00	0,00	0,00	
	SCROCCARO Rag. Annalisa	2.4.3.99.99		<i>di cui già impegnato *</i>	0,00	0,00	0,00	
	(2)(CONTABILITA')	1.01.06.09		<i>di cui fondo pluriennale vincolato</i>	0,00	0,00	0,00	
	SCROCCARO Rag. Annalisa			previsione di cassa	0,00			
	(2)(CONTABILITA')							
229500	Ammortamenti di esercizio - servizio gestione dei beni demaniali e patrimoniali (RESIDUI PASSIVI)	1.10.01.99.000	0,00	previsione di competenza	0,00	0,00	0,00	
	SCROCCARO Rag. Annalisa	2.4.3.99.99		<i>di cui già impegnato *</i>	0,00	0,00	0,00	
	(2)(CONTABILITA')	1.01.06.09		<i>di cui fondo pluriennale vincolato</i>	0,00	0,00	0,00	
	SCROCCARO Rag. Annalisa			previsione di cassa	0,00			
	(2)(CONTABILITA')							
Totale Macroaggregato 110				0,00	previsione di competenza	0,00	0,00	0,00
					<i>di cui già impegnato *</i>	0,00	0,00	0,00
					<i>di cui fondo pluriennale vincolato</i>	0,00	0,00	0,00
					previsione di cassa	0,00		
Totale Titolo 1				126.291,74	previsione di competenza	935.805,66	847.799,17	853.799,17
					<i>di cui già impegnato *</i>	52.125,96	0,00	0,00
					<i>di cui fondo pluriennale vincolato</i>	0,00	0,00	0,00
					previsione di cassa	1.062.097,40		

Titolo 2 Spese in conto capitale**Macroaggregato 202 Investimenti fissi lordi e acquisto di terreni**



BILANCIO DI PREVISIONE - CAPITOLI

COMUNE DI MARTELLAGO

SPESE

Esercizio: 2016

CAPITOLO	DENOMINAZIONE	PIANO DEI CONTI FINANZIARIO	RESIDUI PRESUNTI AL TERMINE DELL'ESERCIZIO PRECEDENTE QUELLO CUI SI RIFERISCE IL BILANCIO		PREVISIONI ANNO 2016	PREVISIONI ANNO 2017	PREVISIONI ANNO 2018
	RESPONSABILE DI SPESA	PIANO DEI CONTI ECONOMICO					
	RESPONSABILE DI SERVIZIO	Cod. Bilancio tuel 267					
301500	Manutenzione straordinaria patrimonio comunale e lavori urgenti <i>CALLEGHER ing. Fabio (12)(MANUTENZIONE DEL PATRIMONIO)</i> <i>CALLEGHER ing. Fabio (12)(MANUTENZIONE DEL PATRIMONIO)</i>	2.02.01.09.000 1.2.2.02.09 2.01.05.01	22.138,13	previsione di competenza <i>di cui già impegnato *</i> <i>di cui fondo pluriennale vincolato</i> previsione di cassa	0,00 0,00 0,00 22.138,13	0,00 0,00 0,00	20.000,00 0,00 0,00
301600	Manutenzione straordinaria e adeguamenti del deposito comunale <i>CALLEGHER ing. Fabio (12)(MANUTENZIONE DEL PATRIMONIO)</i> <i>CALLEGHER ing. Fabio (12)(MANUTENZIONE DEL PATRIMONIO)</i>	2.02.01.09.000 1.2.2.02.09 2.01.05.01	0,00	previsione di competenza <i>di cui già impegnato *</i> <i>di cui fondo pluriennale vincolato</i> previsione di cassa	0,00 0,00 0,00 0,00	0,00 0,00 0,00	0,00 0,00 0,00
318701	Ristrutturazione sede municipale <i>CALLEGHER ing. Fabio (3)(LAVORI PUBBLICI ED ESPROPRI)</i> <i>CALLEGHER ing. Fabio (3)(LAVORI PUBBLICI ED ESPROPRI)</i>	2.02.01.09.000 1.2.2.02.09 2.01.08.01	25.892,80	previsione di competenza <i>di cui già impegnato *</i> <i>di cui fondo pluriennale vincolato</i> previsione di cassa	0,00 0,00 0,00 25.892,80	2.550.000,00 0,00 0,00	0,00 0,00 0,00
337100	Incarichi professionali esterni per opere pubbliche <i>CALLEGHER ing. Fabio (3)(LAVORI PUBBLICI ED ESPROPRI)</i> <i>CALLEGHER ing. Fabio (3)(LAVORI PUBBLICI ED ESPROPRI)</i>	2.02.03.05.000 2.01.05.06	35.000,00	previsione di competenza <i>di cui già impegnato *</i> <i>di cui fondo pluriennale vincolato</i> previsione di cassa	0,00 0,00 0,00 35.000,00	0,00 0,00 0,00	0,00 0,00 0,00
341500	Esproprio aree <i>CALLEGHER ing. Fabio (3)(LAVORI PUBBLICI ED ESPROPRI)</i> <i>CALLEGHER ing. Fabio (3)(LAVORI PUBBLICI ED ESPROPRI)</i>	2.02.01.09.000 1.2.2.02.09 2.01.05.02	2.500,00	previsione di competenza <i>di cui già impegnato *</i> <i>di cui fondo pluriennale vincolato</i> previsione di cassa	0,00 0,00 0,00 2.500,00	0,00 0,00 0,00	0,00 0,00 0,00
341600	Acquisizione terreni <i>CALLEGHER ing. Fabio (3)(LAVORI PUBBLICI ED ESPROPRI)</i> <i>CALLEGHER ing. Fabio (3)(LAVORI PUBBLICI ED ESPROPRI)</i>	2.02.02.01.000 1.2.2.01 2.01.06.01	0,00	previsione di competenza <i>di cui già impegnato *</i> <i>di cui fondo pluriennale vincolato</i> previsione di cassa	110.000,00 0,00 0,00 110.000,00	80.000,00 0,00 0,00	0,00 0,00 0,00
343500	Opere di urbanizzazione primaria e secondaria e fondo lavori urgenti **PARZIALMENTE RILEVANTE AI FINI IVA** <i>CALLEGHER ing. Fabio (3)(LAVORI PUBBLICI ED ESPROPRI)</i> <i>CALLEGHER ing. Fabio (3)(LAVORI PUBBLICI ED ESPROPRI)</i>	2.02.01.09.000 1.2.2.02.09 2.01.05.01	214.716,35	previsione di competenza <i>di cui già impegnato *</i> <i>di cui fondo pluriennale vincolato</i> previsione di cassa	0,00 0,00 0,00 214.716,35	0,00 0,00 0,00	0,00 0,00 0,00



BILANCIO DI PREVISIONE - CAPITOLI

COMUNE DI MARTELLAGO

SPESE

Esercizio: 2016

CAPITOLO	DENOMINAZIONE	PIANO DEI CONTI FINANZIARIO	RESIDUI PRESUNTI AL TERMINE DELL'ESERCIZIO PRECEDENTE QUELLO CUI SI RIFERISCE IL BILANCIO		PREVISIONI ANNO 2016	PREVISIONI ANNO 2017	PREVISIONI ANNO 2018
	RESPONSABILE DI SPESA	PIANO DEI CONTI ECONOMICO					
	RESPONSABILE DI SERVIZIO	Cod. Bilancio tuel 267					
344502	Opere di urbanizzazione primaria e secondaria	2.02.01.09.000	32.059,22	previsione di competenza	0,00	0,00	0,00
	<i>CALLEGHER ing. Fabio (3)(LAVORI PUBBLICI ED ESPROPRI)</i>	1.2.2.02.09		<i>di cui già impegnato *</i>	0,00	0,00	0,00
	<i>CALLEGHER ing. Fabio (3)(LAVORI PUBBLICI ED ESPROPRI)</i>	2.01.05.01		<i>di cui fondo pluriennale vincolato</i>	0,00	0,00	0,00
				previsione di cassa	32.059,22		
345800	Ristrutturazione e variazione d'uso scuola primaria C.Goldoni	2.02.01.09.000	0,00	previsione di competenza	0,00	0,00	0,00
	<i>CALLEGHER ing. Fabio (3)(LAVORI PUBBLICI ED ESPROPRI)</i>	1.2.2.02.09		<i>di cui già impegnato *</i>	0,00	0,00	0,00
	<i>CALLEGHER ing. Fabio (3)(LAVORI PUBBLICI ED ESPROPRI)</i>	2.01.05.01		<i>di cui fondo pluriennale vincolato</i>	0,00	0,00	0,00
				previsione di cassa	0,00		
349000	Acquisto di impianti e macchinari - Servizio manutenzione del patrimonio	2.02.01.04.000	0,00	previsione di competenza	0,00	0,00	0,00
	<i>CALLEGHER ing. Fabio (12)(MANUTENZIONE DEL PATRIMONIO)</i>	1.2.2.04		<i>di cui già impegnato *</i>	0,00	0,00	0,00
	<i>CALLEGHER ing. Fabio (12)(MANUTENZIONE DEL PATRIMONIO)</i>	2.01.06.05		<i>di cui fondo pluriennale vincolato</i>	0,00	0,00	0,00
				previsione di cassa	0,00		
360300	Manutenzione straordinaria edifici pubblici	2.02.01.09.000	6.514,80	previsione di competenza	0,00	0,00	10.000,00
	<i>CALLEGHER ing. Fabio (12)(MANUTENZIONE DEL PATRIMONIO)</i>	1.2.2.02.09		<i>di cui già impegnato *</i>	0,00	0,00	0,00
	<i>CALLEGHER ing. Fabio (12)(MANUTENZIONE DEL PATRIMONIO)</i>	2.01.05.01		<i>di cui fondo pluriennale vincolato</i>	0,00	0,00	0,00
				previsione di cassa	6.514,80		
360800	Attività varie e lavori finalizzati al rinnovo e nuova richiesta di certificati di prevenzione incendi edifici di proprietà comunale	2.02.01.09.000	0,00	previsione di competenza	35.000,00	0,00	5.000,00
	<i>CALLEGHER ing. Fabio (3)(LAVORI PUBBLICI ED ESPROPRI)</i>	1.2.2.02.09		<i>di cui già impegnato *</i>	0,00	0,00	0,00
	<i>CALLEGHER ing. Fabio (3)(LAVORI PUBBLICI ED ESPROPRI)</i>	2.01.05.01		<i>di cui fondo pluriennale vincolato</i>	0,00	0,00	0,00
				previsione di cassa	35.000,00		
388000	Adeguamenti sismici edifici pubblici (cap E 64100)	2.02.01.09.000	0,00	previsione di competenza	0,00	0,00	0,00
	<i>CALLEGHER ing. Fabio (3)(LAVORI PUBBLICI ED ESPROPRI)</i>	1.2.2.02.09		<i>di cui già impegnato *</i>	0,00	0,00	0,00
	<i>CALLEGHER ing. Fabio (3)(LAVORI PUBBLICI ED ESPROPRI)</i>	2.01.05.01		<i>di cui fondo pluriennale vincolato</i>	0,00	0,00	0,00
				previsione di cassa	0,00		



BILANCIO DI PREVISIONE - CAPITOLI

COMUNE DI MARTELLAGO

SPESE

Esercizio: 2016

CAPITOLO	DENOMINAZIONE	PIANO DEI CONTI FINANZIARIO	RESIDUI PRESUNTI AL TERMINE DELL'ESERCIZIO PRECEDENTE QUELLO CUI SI RIFERISCE IL BILANCIO		PREVISIONI ANNO 2016	PREVISIONI ANNO 2017	PREVISIONI ANNO 2018	
	RESPONSABILE DI SPESA	PIANO DEI CONTI ECONOMICO						
	RESPONSABILE DI SERVIZIO	Cod. Bilancio tuel 267						
Totale Macroaggregato 202				338.821,30	previsione di competenza	145.000,00	2.630.000,00	35.000,00
					<i>di cui già impegnato *</i>	0,00	0,00	0,00
					<i>di cui fondo pluriennale vincolato</i>	0,00	0,00	0,00
					previsione di cassa	483.821,30		
Totale Titolo 2				338.821,30	previsione di competenza	145.000,00	2.630.000,00	35.000,00
					<i>di cui già impegnato *</i>	0,00	0,00	0,00
					<i>di cui fondo pluriennale vincolato</i>	0,00	0,00	0,00
					previsione di cassa	483.821,30		
Totale Programma 6				465.113,04	previsione di competenza	1.080.805,66	3.477.799,17	888.799,17
					<i>di cui già impegnato *</i>	52.125,96	0,00	0,00
					<i>di cui fondo pluriennale vincolato</i>	0,00	0,00	0,00
					previsione di cassa	1.545.918,70		
Programma 7 Elezioni e consultazioni popolari - Anagrafe e stato civile								
Titolo 1 Spese correnti								
Macroaggregato 101 Redditi da lavoro dipendente								
69500	Stipendi - servizio anagrafe, stato civile, statistica, elettorale e leva	1.01.01.01.000	0,00	previsione di competenza	153.337,43	150.730,83	150.730,83	
	SCROCCARO Rag. Annalisa (10)(RISORSE UMANE)	2.1.4.01.01		<i>di cui già impegnato *</i>	1.500,00	0,00	0,00	
	SCROCCARO Rag. Annalisa (10)(RISORSE UMANE)	1.01.07.01		<i>di cui fondo pluriennale vincolato</i>	0,00	0,00	0,00	
				previsione di cassa	153.337,43			
69504	Assegni familiari - servizio anagrafe, stato civile, statistica, elettorale e leva	1.01.02.02.000	0,00	previsione di competenza	1.981,20	1.981,20	1.981,20	
	SCROCCARO Rag. Annalisa (10)(RISORSE UMANE)	2.1.4.03.99		<i>di cui già impegnato *</i>	0,00	0,00	0,00	
	SCROCCARO Rag. Annalisa (10)(RISORSE UMANE)	1.01.07.01		<i>di cui fondo pluriennale vincolato</i>	0,00	0,00	0,00	
				previsione di cassa	1.981,20			
70500	Oneri su stipendi a carico del Comune - servizio anagrafe, stato civile, statistica, elettorale e leva	1.01.02.01.000	0,00	previsione di competenza	41.072,39	40.452,01	40.452,01	
	SCROCCARO Rag. Annalisa (10)(RISORSE UMANE)	2.1.4.02.99		<i>di cui già impegnato *</i>	357,00	0,00	0,00	
	SCROCCARO Rag. Annalisa (10)(RISORSE UMANE)	1.01.07.01		<i>di cui fondo pluriennale vincolato</i>	0,00	0,00	0,00	
				previsione di cassa	41.072,39			



BILANCIO DI PREVISIONE - CAPITOLI

COMUNE DI MARTELLAGO

SPESE

Esercizio: 2016

CAPITOLO	DENOMINAZIONE	PIANO DEI CONTI FINANZIARIO	RESIDUI PRESUNTI AL TERMINE DELL'ESERCIZIO PRECEDENTE QUELLO CUI SI RIFERISCE IL BILANCIO		PREVISIONI ANNO 2016	PREVISIONI ANNO 2017	PREVISIONI ANNO 2018
	RESPONSABILE DI SPESA	PIANO DEI CONTI ECONOMICO					
	RESPONSABILE DI SERVIZIO	Cod. Bilancio tuel 267					
73606	Compensi al personale a tempo indeterminato per svolgimento elezioni politiche, regionali, europee e referendum <i>PATTARO dott.ssa Sonia (5)(ANAGRAFE, STATO CIVILE, STATISTICA, ELETTORALE E LEVA)</i> <i>PATTARO dott.ssa Sonia (5)(ANAGRAFE, STATO CIVILE, STATISTICA, ELETTORALE E LEVA)</i>	1.01.01.01.000 2.1.4.01.01 1.01.07.01	0,00	previsione di competenza <i>di cui già impegnato *</i> <i>di cui fondo pluriennale vincolato</i> previsione di cassa	30.000,00 0,00 0,00 30.000,00	15.000,00 0,00 0,00	15.000,00 0,00 0,00
73607	Contributi su compensi al personale a tempo indeterminato per svolgimento elezioni politiche, regionali, europee e referendum <i>PATTARO dott.ssa Sonia (5)(ANAGRAFE, STATO CIVILE, STATISTICA, ELETTORALE E LEVA)</i> <i>PATTARO dott.ssa Sonia (5)(ANAGRAFE, STATO CIVILE, STATISTICA, ELETTORALE E LEVA)</i>	1.01.02.01.000 2.1.4.02.99 1.01.07.01	0,00	previsione di competenza <i>di cui già impegnato *</i> <i>di cui fondo pluriennale vincolato</i> previsione di cassa	10.000,00 0,00 0,00 10.000,00	5.000,00 0,00 0,00	5.000,00 0,00 0,00
Totale Macroaggregato 101			0,00	previsione di competenza <i>di cui già impegnato *</i> <i>di cui fondo pluriennale vincolato</i> previsione di cassa	236.391,02 1.857,00 0,00 236.391,02	213.164,04 0,00 0,00	213.164,04 0,00 0,00
Macroaggregato 103 Acquisto di beni e servizi							
4202	Altri beni di consumo - servizi demografici <i>SCROCCARO Rag. Annalisa (16)(ECONOMATO)</i> <i>SCROCCARO Rag. Annalisa (16)(ECONOMATO)</i>	1.03.01.02.000 2.1.1.01.02 1.01.07.02	0,00	previsione di competenza <i>di cui già impegnato *</i> <i>di cui fondo pluriennale vincolato</i> previsione di cassa	3.000,00 0,00 0,00 3.000,00	3.000,00 0,00 0,00	3.000,00 0,00 0,00
73602	Acquisto di beni per lo svolgimento delle elezioni amministrative comunali (E 33000) <i>PATTARO dott.ssa Sonia (5)(ANAGRAFE, STATO CIVILE, STATISTICA, ELETTORALE E LEVA)</i> <i>PATTARO dott.ssa Sonia (5)(ANAGRAFE, STATO CIVILE, STATISTICA, ELETTORALE E LEVA)</i>	1.03.01.02.000 2.1.1.01.02 1.01.07.02	0,00	previsione di competenza <i>di cui già impegnato *</i> <i>di cui fondo pluriennale vincolato</i> previsione di cassa	0,00 0,00 0,00 0,00	0,00 0,00 0,00	1.000,00 0,00 0,00
73603	Prestazioni di servizi e rimborsi spese ai componenti di seggio per lo svolgimento delle elezioni amministrative comunali <i>PATTARO dott.ssa Sonia (5)(ANAGRAFE, STATO CIVILE, STATISTICA, ELETTORALE E LEVA)</i>	1.03.02.99.000 2.1.2.01.99 1.01.07.03	0,00	previsione di competenza <i>di cui già impegnato *</i> <i>di cui fondo pluriennale vincolato</i> previsione di cassa	0,00 0,00 0,00 0,00	0,00 0,00 0,00	31.000,00 0,00 0,00



BILANCIO DI PREVISIONE - CAPITOLI

COMUNE DI MARTELLAGO

SPESE

Esercizio: 2016

CAPITOLO	DENOMINAZIONE	PIANO DEI CONTI FINANZIARIO	RESIDUI PRESUNTI AL TERMINE DELL'ESERCIZIO PRECEDENTE QUELLO CUI SI RIFERISCE IL BILANCIO		PREVISIONI ANNO 2016	PREVISIONI ANNO 2017	PREVISIONI ANNO 2018
	RESPONSABILE DI SPESA	PIANO DEI CONTI ECONOMICO					
	RESPONSABILE DI SERVIZIO	Cod. Bilancio tuel 267					
	<i>E LEVA)</i>						
	<i>PATTARO dott.ssa Sonia (5)(ANAGRAFE, STATO CIVILE, STATISTICA, ELETTORALE E LEVA)</i>						
73604	Acquisto beni di consumo per svolgimento elezioni politiche, regionali, europee e referendum <i>PATTARO dott.ssa Sonia (5)(ANAGRAFE, STATO CIVILE, STATISTICA, ELETTORALE E LEVA)</i> <i>PATTARO dott.ssa Sonia (5)(ANAGRAFE, STATO CIVILE, STATISTICA, ELETTORALE E LEVA)</i>	1.03.01.02.000 2.1.1.01.02 1.01.07.02	0,00	previsione di competenza <i>di cui già impegnato *</i> <i>di cui fondo pluriennale vincolato</i> previsione di cassa	1.000,00 0,00 0,00 1.000,00	500,00 0,00 0,00	500,00 0,00 0,00
73605	Acquisto di servizi per svolgimento elezioni politiche, regionali, europee e referendum <i>PATTARO dott.ssa Sonia (5)(ANAGRAFE, STATO CIVILE, STATISTICA, ELETTORALE E LEVA)</i> <i>PATTARO dott.ssa Sonia (5)(ANAGRAFE, STATO CIVILE, STATISTICA, ELETTORALE E LEVA)</i>	1.03.02.99.000 2.1.2.01.99 1.01.07.03	0,00	previsione di competenza <i>di cui già impegnato *</i> <i>di cui fondo pluriennale vincolato</i> previsione di cassa	30.000,00 0,00 0,00 30.000,00	18.000,00 0,00 0,00	18.000,00 0,00 0,00
76512	Manutenzioni hardware e software - servizio Anagrafe, stato civile, statistica, elettorale e leva <i>ROSSATO arch. Nadia (15)(C.E.D.)</i> <i>ROSSATO arch. Nadia (15)(C.E.D.)</i>	1.03.02.19.000 2.1.2.01.16 1.01.07.03	0,00	previsione di competenza <i>di cui già impegnato *</i> <i>di cui fondo pluriennale vincolato</i> previsione di cassa	8.200,00 0,00 0,00 8.200,00	8.200,00 0,00 0,00	8.200,00 0,00 0,00
78500	Spese per la Commissione Elettorale Comunale <i>PATTARO dott.ssa Sonia (5)(ANAGRAFE, STATO CIVILE, STATISTICA, ELETTORALE E LEVA)</i> <i>PATTARO dott.ssa Sonia (5)(ANAGRAFE, STATO CIVILE, STATISTICA, ELETTORALE E LEVA)</i>	1.03.02.01.000 2.1.2.01.01 1.01.07.03	0,00	previsione di competenza <i>di cui già impegnato *</i> <i>di cui fondo pluriennale vincolato</i> previsione di cassa	0,00 0,00 0,00 0,00	0,00 0,00 0,00	0,00 0,00 0,00
79500	Spese per la Commissione Elettorale Circondariale <i>PATTARO dott.ssa Sonia (5)(ANAGRAFE, STATO CIVILE, STATISTICA, ELETTORALE E LEVA)</i> <i>PATTARO dott.ssa Sonia (5)(ANAGRAFE, STATO CIVILE, STATISTICA, ELETTORALE E LEVA)</i>	1.03.02.99.000 2.1.2.01.99 1.01.07.03	0,00	previsione di competenza <i>di cui già impegnato *</i> <i>di cui fondo pluriennale vincolato</i> previsione di cassa	1.500,00 0,00 0,00 1.500,00	1.500,00 0,00 0,00	1.500,00 0,00 0,00



BILANCIO DI PREVISIONE - CAPITOLI

COMUNE DI MARTELLAGO

SPESE

Esercizio: 2016

CAPITOLO	DENOMINAZIONE	PIANO DEI CONTI FINANZIARIO	RESIDUI PRESUNTI AL TERMINE DELL'ESERCIZIO PRECEDENTE QUELLO CUI SI RIFERISCE IL BILANCIO		PREVISIONI ANNO 2016	PREVISIONI ANNO 2017	PREVISIONI ANNO 2018	
	RESPONSABILE DI SPESA	PIANO DEI CONTI ECONOMICO						
	RESPONSABILE DI SERVIZIO	Cod. Bilancio tuel 267						
Totale Macroaggregato 103				0,00	previsione di competenza	43.700,00	31.200,00	63.200,00
					<i>di cui già impegnato *</i>	0,00	0,00	0,00
					<i>di cui fondo pluriennale vincolato</i>	0,00	0,00	0,00
					previsione di cassa	43.700,00		
Macroaggregato 110 Altre spese correnti								
81500	Ammortamenti di esercizio - servizio anagrafe, stato civile, statistica, elettorale e leva (RESIDUI PASSIVI)	1.10.01.99.000	0,00	previsione di competenza	0,00	0,00	0,00	
	SCROCCARO Rag. Annalisa (2)(CONTABILITA')	2.4.3.99.99		<i>di cui già impegnato *</i>	0,00	0,00	0,00	
	SCROCCARO Rag. Annalisa (2)(CONTABILITA')	1.01.07.09		<i>di cui fondo pluriennale vincolato</i>	0,00	0,00	0,00	
					previsione di cassa	0,00		
Totale Macroaggregato 110				0,00	previsione di competenza	0,00	0,00	0,00
					<i>di cui già impegnato *</i>	0,00	0,00	0,00
					<i>di cui fondo pluriennale vincolato</i>	0,00	0,00	0,00
					previsione di cassa	0,00		
Totale Titolo 1				0,00	previsione di competenza	280.091,02	244.364,04	276.364,04
					<i>di cui già impegnato *</i>	1.857,00	0,00	0,00
					<i>di cui fondo pluriennale vincolato</i>	0,00	0,00	0,00
					previsione di cassa	280.091,02		
Titolo 2 Spese in conto capitale								
Macroaggregato 205 Altre spese in conto capitale								
344518	Acquisto di beni ed attrezzature per lo svolgimento di elezioni e referendum	2.05.99.99.000	0,00	previsione di competenza	0,00	0,00	0,00	
	CALLEGHER ing. Fabio (12)(MANUTENZIONE DEL PATRIMONIO)	2.4.7.04.99		<i>di cui già impegnato *</i>	0,00	0,00	0,00	
	CALLEGHER ing. Fabio (12)(MANUTENZIONE DEL PATRIMONIO)	2.01.07.05		<i>di cui fondo pluriennale vincolato</i>	0,00	0,00	0,00	
					previsione di cassa	0,00		
Totale Macroaggregato 205				0,00	previsione di competenza	0,00	0,00	0,00
					<i>di cui già impegnato *</i>	0,00	0,00	0,00
					<i>di cui fondo pluriennale vincolato</i>	0,00	0,00	0,00
					previsione di cassa	0,00		



BILANCIO DI PREVISIONE - CAPITOLI

COMUNE DI MARTELLAGO

SPESE

Esercizio: 2016

CAPITOLO	DENOMINAZIONE	PIANO DEI CONTI FINANZIARIO	RESIDUI PRESUNTI AL TERMINE DELL'ESERCIZIO PRECEDENTE QUELLO CUI SI RIFERISCE IL BILANCIO		PREVISIONI ANNO 2016	PREVISIONI ANNO 2017	PREVISIONI ANNO 2018
	RESPONSABILE DI SPESA	PIANO DEI CONTI ECONOMICO					
	RESPONSABILE DI SERVIZIO	Cod. Bilancio tuel 267					
Totale Titolo 2			0,00	previsione di competenza	0,00	0,00	0,00
				<i>di cui già impegnato *</i>	0,00	0,00	0,00
				<i>di cui fondo pluriennale vincolato</i>	0,00	0,00	0,00
				previsione di cassa	0,00		
Totale Programma 7			0,00	previsione di competenza	280.091,02	244.364,04	276.364,04
				<i>di cui già impegnato *</i>	1.857,00	0,00	0,00
				<i>di cui fondo pluriennale vincolato</i>	0,00	0,00	0,00
				previsione di cassa	280.091,02		
Programma 8 Statistica e sistemi informativi							
Titolo 1 Spese correnti							
Macroaggregato 101 Redditi da lavoro dipendente							
73507	Compensi al personale a tempo indeterminato per il censimento della popolazione ed indagini statistiche varie (cap. E 30000)	1.01.01.01.000 2.1.4.01.01 1.01.07.01	0,00	previsione di competenza	0,00	0,00	0,00
				<i>di cui già impegnato *</i>	0,00	0,00	0,00
				<i>di cui fondo pluriennale vincolato</i>	0,00	0,00	0,00
				previsione di cassa	0,00		
	<i>PATTARO dott.ssa Sonia (5)(ANAGRAFE, STATO CIVILE, STATISTICA, ELETTORALE E LEVA)</i>						
	<i>PATTARO dott.ssa Sonia (5)(ANAGRAFE, STATO CIVILE, STATISTICA, ELETTORALE E LEVA)</i>						
73508	Contributi su compensi al personale a tempo indeterminato per il censimento della popolazione ed indagini statistiche varie (cap. E 30000)	1.01.02.01.000 2.1.4.02.99 1.01.07.01	0,00	previsione di competenza	0,00	0,00	0,00
				<i>di cui già impegnato *</i>	0,00	0,00	0,00
				<i>di cui fondo pluriennale vincolato</i>	0,00	0,00	0,00
				previsione di cassa	0,00		
	<i>PATTARO dott.ssa Sonia (5)(ANAGRAFE, STATO CIVILE, STATISTICA, ELETTORALE E LEVA)</i>						
	<i>PATTARO dott.ssa Sonia (5)(ANAGRAFE, STATO CIVILE, STATISTICA, ELETTORALE E LEVA)</i>						
Totale Macroaggregato 101			0,00	previsione di competenza	0,00	0,00	0,00
				<i>di cui già impegnato *</i>	0,00	0,00	0,00
				<i>di cui fondo pluriennale vincolato</i>	0,00	0,00	0,00
				previsione di cassa	0,00		
Macroaggregato 103 Acquisto di beni e servizi							



BILANCIO DI PREVISIONE - CAPITOLI

COMUNE DI MARTELLAGO

SPESE

Esercizio: 2016

CAPITOLO	DENOMINAZIONE	PIANO DEI CONTI FINANZIARIO	RESIDUI PRESUNTI AL TERMINE DELL'ESERCIZIO PRECEDENTE QUELLO CUI SI RIFERISCE IL BILANCIO		PREVISIONI ANNO 2016	PREVISIONI ANNO 2017	PREVISIONI ANNO 2018
	RESPONSABILE DI SPESA	PIANO DEI CONTI ECONOMICO					
	RESPONSABILE DI SERVIZIO	Cod. Bilancio tuel 267					
73503	Spese per il censimento generale della popolazione e delle attività produttive e per indagini statistiche varie (cap. E 30000)	1.03.02.99.000	0,00	previsione di competenza	2.000,00	2.000,00	2.000,00
	PATTARO dott.ssa Sonia (5)(ANAGRAFE, STATO CIVILE, STATISTICA, ELETTORALE E LEVA)	2.1.2.01.99		di cui già impegnato *	0,00	0,00	0,00
	PATTARO dott.ssa Sonia (5)(ANAGRAFE, STATO CIVILE, STATISTICA, ELETTORALE E LEVA)	1.01.08.03		di cui fondo pluriennale vincolato	0,00	0,00	0,00
				previsione di cassa	2.000,00		
73506	Spese per il censimento dell'agricoltura (cap. E 31000)	1.03.02.99.000	0,00	previsione di competenza	0,00	0,00	0,00
	PATTARO dott.ssa Sonia (5)(ANAGRAFE, STATO CIVILE, STATISTICA, ELETTORALE E LEVA)	1.01.08.03		di cui già impegnato *	0,00	0,00	0,00
	PATTARO dott.ssa Sonia (5)(ANAGRAFE, STATO CIVILE, STATISTICA, ELETTORALE E LEVA)			di cui fondo pluriennale vincolato	0,00	0,00	0,00
				previsione di cassa	0,00		
Totale Macroaggregato 103			0,00	previsione di competenza	2.000,00	2.000,00	2.000,00
				di cui già impegnato *	0,00	0,00	0,00
				di cui fondo pluriennale vincolato	0,00	0,00	0,00
				previsione di cassa	2.000,00		
Totale Titolo 1			0,00	previsione di competenza	2.000,00	2.000,00	2.000,00
				di cui già impegnato *	0,00	0,00	0,00
				di cui fondo pluriennale vincolato	0,00	0,00	0,00
				previsione di cassa	2.000,00		
Totale Programma 8			0,00	previsione di competenza	2.000,00	2.000,00	2.000,00
				di cui già impegnato *	0,00	0,00	0,00
				di cui fondo pluriennale vincolato	0,00	0,00	0,00
				previsione di cassa	2.000,00		
Programma 9 Assistenza tecnico-amministrativa agli enti locali							
Titolo 1 Spese correnti							
Macroaggregato 110 Altre spese correnti							
4300	Spese per polizze assicurative	1.10.04.99.000	28.830,00	previsione di competenza	110.000,00	110.000,00	150.000,00
	SCROCCARO Rag. Annalisa (16)(ECONOMATO)	2.1.9.03.99		di cui già impegnato *	0,00	0,00	0,00
	SCROCCARO Rag. Annalisa (16)(ECONOMATO)	1.01.08.03		di cui fondo pluriennale vincolato	0,00	0,00	0,00
				previsione di cassa	138.830,00		



BILANCIO DI PREVISIONE - CAPITOLI

COMUNE DI MARTELLAGO

SPESE

Esercizio: 2016

CAPITOLO	DENOMINAZIONE	PIANO DEI CONTI FINANZIARIO	RESIDUI PRESUNTI AL TERMINE DELL'ESERCIZIO PRECEDENTE QUELLO CUI SI RIFERISCE IL BILANCIO		PREVISIONI ANNO 2016	PREVISIONI ANNO 2017	PREVISIONI ANNO 2018	
	RESPONSABILE DI SPESA	PIANO DEI CONTI ECONOMICO						
	RESPONSABILE DI SERVIZIO	Cod. Bilancio tuel 267						
Totale Macroaggregato 110				28.830,00	previsione di competenza	110.000,00	110.000,00	150.000,00
					<i>di cui già impegnato *</i>	0,00	0,00	0,00
					<i>di cui fondo pluriennale vincolato</i>	0,00	0,00	0,00
					previsione di cassa	138.830,00		
Totale Titolo 1				28.830,00	previsione di competenza	110.000,00	110.000,00	150.000,00
					<i>di cui già impegnato *</i>	0,00	0,00	0,00
					<i>di cui fondo pluriennale vincolato</i>	0,00	0,00	0,00
					previsione di cassa	138.830,00		
Totale Programma 9				28.830,00	previsione di competenza	110.000,00	110.000,00	150.000,00
					<i>di cui già impegnato *</i>	0,00	0,00	0,00
					<i>di cui fondo pluriennale vincolato</i>	0,00	0,00	0,00
					previsione di cassa	138.830,00		
Programma 10 Risorse umane								
Titolo 1 Spese correnti								
Macroaggregato 101 Redditi da lavoro dipendente								
11600	Stipendi - servizio risorse umane	1.01.01.01.000	0,00	previsione di competenza	98.587,42	101.364,51	101.364,51	
	SCROCCARO Rag. Annalisa (10)(RISORSE UMANE)	2.1.4.01.01		<i>di cui già impegnato *</i>	0,00	0,00	0,00	
	SCROCCARO Rag. Annalisa (10)(RISORSE UMANE)	1.01.02.01		<i>di cui fondo pluriennale vincolato</i>	0,00	0,00	0,00	
				previsione di cassa	98.587,42			
12600	Oneri su stipendi a carico del Comune - servizio risorse umane	1.01.02.01.000	0,00	previsione di competenza	29.864,73	30.704,42	30.704,42	
	SCROCCARO Rag. Annalisa (10)(RISORSE UMANE)	2.1.4.02.99		<i>di cui già impegnato *</i>	0,00	0,00	0,00	
	SCROCCARO Rag. Annalisa (10)(RISORSE UMANE)	1.01.02.01		<i>di cui fondo pluriennale vincolato</i>	0,00	0,00	0,00	
				previsione di cassa	29.864,73			
15500	Pensioni ed integrazioni del trattamento di quiescenza a carico del Comune	1.01.02.02.000	0,00	previsione di competenza	900,00	900,00	900,00	
	SCROCCARO Rag. Annalisa (10)(RISORSE UMANE)	2.1.4.03.99		<i>di cui già impegnato *</i>	0,00	0,00	0,00	
	SCROCCARO Rag. Annalisa (10)(RISORSE UMANE)	1.01.08.01		<i>di cui fondo pluriennale vincolato</i>	0,00	0,00	0,00	
				previsione di cassa	900,00			



BILANCIO DI PREVISIONE - CAPITOLI

COMUNE DI MARTELLAGO

SPESE

Esercizio: 2016

CAPITOLO	DENOMINAZIONE	PIANO DEI CONTI FINANZIARIO	RESIDUI PRESUNTI AL TERMINE DELL'ESERCIZIO PRECEDENTE QUELLO CUI SI RIFERISCE IL BILANCIO		PREVISIONI ANNO 2016	PREVISIONI ANNO 2017	PREVISIONI ANNO 2018
	RESPONSABILE DI SPESA	PIANO DEI CONTI ECONOMICO					
	RESPONSABILE DI SERVIZIO	Cod. Bilancio tuel 267					
35500	Fondo produttività e lavoro straordinario	1.01.01.01.000	17.972,52	previsione di competenza	232.923,55	129.865,28	129.865,28
	SCROCCARO Rag. Annalisa (10)(RISORSE UMANE)	2.1.4.01.01		di cui già impegnato *	103.058,27	0,00	0,00
	SCROCCARO Rag. Annalisa (10)(RISORSE UMANE)	1.01.08.01		di cui fondo pluriennale vincolato	0,00	0,00	0,00
				previsione di cassa	250.896,07		
35501	Oneri a carico del Comune su fondo produttività e straordinario	1.01.02.01.000	3.436,93	previsione di competenza	56.428,57	31.500,00	31.500,00
	SCROCCARO Rag. Annalisa (10)(RISORSE UMANE)	2.1.4.02.99		di cui già impegnato *	24.928,57	0,00	0,00
	SCROCCARO Rag. Annalisa (10)(RISORSE UMANE)	1.01.08.01		di cui fondo pluriennale vincolato	0,00	0,00	0,00
				previsione di cassa	59.865,50		
36100	Arretrati retribuzioni	1.01.01.01.000	0,00	previsione di competenza	0,00	0,00	0,00
	SCROCCARO Rag. Annalisa (10)(RISORSE UMANE)	2.1.4.01.01		di cui già impegnato *	0,00	0,00	0,00
	SCROCCARO Rag. Annalisa (10)(RISORSE UMANE)	1.01.02.01		di cui fondo pluriennale vincolato	0,00	0,00	0,00
				previsione di cassa	0,00		
36200	Arretrati per adeguamenti nuovo contratto di lavoro	1.01.01.01.000	0,00	previsione di competenza	17.000,00	17.000,00	17.000,00
	SCROCCARO Rag. Annalisa (10)(RISORSE UMANE)	2.1.4.01.01		di cui già impegnato *	0,00	0,00	0,00
	SCROCCARO Rag. Annalisa (10)(RISORSE UMANE)	1.01.08.01		di cui fondo pluriennale vincolato	0,00	0,00	0,00
				previsione di cassa	17.000,00		
36201	Oneri su arretrati per adeguamenti nuovo contratto di lavoro	1.01.02.01.000	0,00	previsione di competenza	5.000,00	5.000,00	5.000,00
	SCROCCARO Rag. Annalisa (10)(RISORSE UMANE)	2.1.4.02.99		di cui già impegnato *	0,00	0,00	0,00
	SCROCCARO Rag. Annalisa (10)(RISORSE UMANE)	1.01.08.01		di cui fondo pluriennale vincolato	0,00	0,00	0,00
				previsione di cassa	5.000,00		
36500	Oneri I.N.A.I.L. su stipendi fissi ed accessori del personale dipendente	1.01.02.01.000	0,00	previsione di competenza	18.200,00	18.200,00	18.200,00
	SCROCCARO Rag. Annalisa (10)(RISORSE UMANE)	2.1.4.02.99		di cui già impegnato *	0,00	0,00	0,00
	SCROCCARO Rag. Annalisa (10)(RISORSE UMANE)	1.01.08.01		di cui fondo pluriennale vincolato	0,00	0,00	0,00
				previsione di cassa	18.200,00		
83600	Spesa per previdenza complementare personale della Polizia Locale (RESIDUI PASSIVI)	1.01.02.01.000	0,00	previsione di competenza	0,00	0,00	0,00
	SCROCCARO Rag. Annalisa (10)(RISORSE UMANE)	2.1.4.02.99		di cui già impegnato *	0,00	0,00	0,00
	SCROCCARO Rag. Annalisa (10)(RISORSE UMANE)	1.03.01.01		di cui fondo pluriennale vincolato	0,00	0,00	0,00
				previsione di cassa	0,00		



BILANCIO DI PREVISIONE - CAPITOLI

COMUNE DI MARTELLAGO

SPESE

Esercizio: 2016

CAPITOLO	DENOMINAZIONE	PIANO DEI CONTI FINANZIARIO	RESIDUI PRESUNTI AL TERMINE DELL'ESERCIZIO PRECEDENTE QUELLO CUI SI RIFERISCE IL BILANCIO		PREVISIONI ANNO 2016	PREVISIONI ANNO 2017	PREVISIONI ANNO 2018
	RESPONSABILE DI SPESA	PIANO DEI CONTI ECONOMICO					
	RESPONSABILE DI SERVIZIO	Cod. Bilancio tuel 267					
	UMANE)						
Totale Macroaggregato 101			21.409,45	previsione di competenza	458.904,27	334.534,21	334.534,21
				di cui già impegnato *	127.986,84	0,00	0,00
				di cui fondo pluriennale vincolato	0,00	0,00	0,00
				previsione di cassa	480.313,72		
Macroaggregato 103 Acquisto di beni e servizi							
19612	Manutenzioni hardware e software - servizio Risorse Umane	1.03.02.19.000	0,00	previsione di competenza	8.800,00	8.800,00	8.800,00
	ROSSATO arch. Nadia (15)(C.E.D.)	2.1.2.01.16		di cui già impegnato *	0,00	0,00	0,00
	ROSSATO arch. Nadia (15)(C.E.D.)	1.01.02.03		di cui fondo pluriennale vincolato	0,00	0,00	0,00
				previsione di cassa	8.800,00		
37700	Somministrazione di lavoro	1.03.02.12.000	920,33	previsione di competenza	9.300,00	9.300,00	9.300,00
	SCROCCARO Rag. Annalisa (10)(RISORSE UMANE)	2.1.2.01.10		di cui già impegnato *	0,00	0,00	0,00
	SCROCCARO Rag. Annalisa (10)(RISORSE UMANE)	1.01.08.03		di cui fondo pluriennale vincolato	0,00	0,00	0,00
				previsione di cassa	10.220,33		
38500	Formazione del personale	1.03.02.04.000	2.516,40	previsione di competenza	14.637,61	14.637,61	14.637,61
	SCROCCARO Rag. Annalisa (10)(RISORSE UMANE)	2.1.2.01.04		di cui già impegnato *	0,00	0,00	0,00
	SCROCCARO Rag. Annalisa (10)(RISORSE UMANE)	1.01.08.03		di cui fondo pluriennale vincolato	0,00	0,00	0,00
				previsione di cassa	17.154,01		
39005	Servizio mensa al personale dipendente	1.03.02.14.000	0,00	previsione di competenza	21.272,00	21.272,00	21.272,00
	SCROCCARO Rag. Annalisa (10)(RISORSE UMANE)	2.1.2.01.12		di cui già impegnato *	0,00	0,00	0,00
	SCROCCARO Rag. Annalisa (10)(RISORSE UMANE)	1.01.08.03		di cui fondo pluriennale vincolato	0,00	0,00	0,00
				previsione di cassa	21.272,00		
39100	Incarichi professionali per prestazioni di servizi - servizio risorse umane	1.03.02.11.000	2.495,09	previsione di competenza	5.500,00	5.500,00	5.500,00
	SCROCCARO Rag. Annalisa (10)(RISORSE UMANE)	2.1.2.01.09		di cui già impegnato *	0,00	0,00	0,00
	SCROCCARO Rag. Annalisa (10)(RISORSE UMANE)	1.01.02.03		di cui fondo pluriennale vincolato	0,00	0,00	0,00
				previsione di cassa	7.995,09		
39500	Spese per selezioni e concorsi	1.03.02.99.000	0,00	previsione di competenza	0,00	0,00	0,00
	SCROCCARO Rag. Annalisa (10)(RISORSE UMANE)	2.1.2.01.99		di cui già impegnato *	0,00	0,00	0,00
	SCROCCARO Rag. Annalisa (10)(RISORSE UMANE)	1.01.08.03		di cui fondo pluriennale vincolato	0,00	0,00	0,00
				previsione di cassa	0,00		



BILANCIO DI PREVISIONE - CAPITOLI

COMUNE DI MARTELLAGO

SPESE

Esercizio: 2016

CAPITOLO	DENOMINAZIONE	PIANO DEI CONTI FINANZIARIO	RESIDUI PRESUNTI AL TERMINE DELL'ESERCIZIO PRECEDENTE QUELLO CUI SI RIFERISCE IL BILANCIO		PREVISIONI ANNO 2016	PREVISIONI ANNO 2017	PREVISIONI ANNO 2018
	RESPONSABILE DI SPESA	PIANO DEI CONTI ECONOMICO					
	RESPONSABILE DI SERVIZIO	Cod. Bilancio tuel 267					
43000	Compensi ai componenti il nucleo di valutazione	1.03.02.01.000	3.632,80	previsione di competenza	3.900,00	3.900,00	3.900,00
	SCROCCARO Rag. Annalisa (10)(RISORSE UMANE)	2.1.2.01.01		di cui già impegnato *	0,00	0,00	0,00
	SCROCCARO Rag. Annalisa (10)(RISORSE UMANE)	1.01.03.03		di cui fondo pluriennale vincolato	0,00	0,00	0,00
				previsione di cassa	7.532,80		
Totale Macroaggregato 103			9.564,62	previsione di competenza	63.409,61	63.409,61	63.409,61
				di cui già impegnato *	0,00	0,00	0,00
				di cui fondo pluriennale vincolato	0,00	0,00	0,00
				previsione di cassa	72.974,23		
Macroaggregato 104 Trasferimenti correnti							
38600	Trasferimenti ad altri enti per formazione del personale	1.04.01.02.000	550,00	previsione di competenza	0,00	0,00	0,00
	SCROCCARO Rag. Annalisa (10)(RISORSE UMANE)	2.3.1.01.02		di cui già impegnato *	0,00	0,00	0,00
	SCROCCARO Rag. Annalisa (10)(RISORSE UMANE)	1.01.02.05		di cui fondo pluriennale vincolato	0,00	0,00	0,00
				previsione di cassa	550,00		
Totale Macroaggregato 104			550,00	previsione di competenza	0,00	0,00	0,00
				di cui già impegnato *	0,00	0,00	0,00
				di cui fondo pluriennale vincolato	0,00	0,00	0,00
				previsione di cassa	550,00		
Macroaggregato 109 Rimborsi e poste correttive delle entrate							
44500	Rimborso entrate e proventi diversi - servizio risorse umane	1.09.99.04.000	0,00	previsione di competenza	0,00	0,00	0,00
	SCROCCARO Rag. Annalisa (10)(RISORSE UMANE)	2.1.9.99.08.004		di cui già impegnato *	0,00	0,00	0,00
	SCROCCARO Rag. Annalisa (10)(RISORSE UMANE)	1.01.02.05		di cui fondo pluriennale vincolato	0,00	0,00	0,00
				previsione di cassa	0,00		
Totale Macroaggregato 109			0,00	previsione di competenza	0,00	0,00	0,00
				di cui già impegnato *	0,00	0,00	0,00
				di cui fondo pluriennale vincolato	0,00	0,00	0,00
				previsione di cassa	0,00		
Macroaggregato 110 Altre spese correnti							



BILANCIO DI PREVISIONE - CAPITOLI

COMUNE DI MARTELLAGO

SPESE

Esercizio: 2016

CAPITOLO	DENOMINAZIONE	PIANO DEI CONTI FINANZIARIO	RESIDUI PRESUNTI AL TERMINE DELL'ESERCIZIO PRECEDENTE QUELLO CUI SI RIFERISCE IL BILANCIO		PREVISIONI ANNO 2016	PREVISIONI ANNO 2017	PREVISIONI ANNO 2018
	RESPONSABILE DI SPESA	PIANO DEI CONTI ECONOMICO					
	RESPONSABILE DI SERVIZIO	Cod. Bilancio tuel 267					
33600	Ammortamenti di esercizio - servizio risorse umane (RESIDUI PASSIVI)	1.10.01.99.000	0,00	previsione di competenza	0,00	0,00	0,00
	SCROCCARO Rag. Annalisa (2)(CONTABILITA')	2.4.3.99.99		di cui già impegnato *	0,00	0,00	0,00
	SCROCCARO Rag. Annalisa (2)(CONTABILITA')	1.01.02.09		di cui fondo pluriennale vincolato	0,00	0,00	0,00
				previsione di cassa	0,00		
Totale Macroaggregato 110			0,00	previsione di competenza	0,00	0,00	0,00
				di cui già impegnato *	0,00	0,00	0,00
				di cui fondo pluriennale vincolato	0,00	0,00	0,00
				previsione di cassa	0,00		
Totale Titolo 1			31.524,07	previsione di competenza	522.313,88	397.943,82	397.943,82
				di cui già impegnato *	127.986,84	0,00	0,00
				di cui fondo pluriennale vincolato	0,00	0,00	0,00
				previsione di cassa	553.837,95		
Totale Programma 10			31.524,07	previsione di competenza	522.313,88	397.943,82	397.943,82
				di cui già impegnato *	127.986,84	0,00	0,00
				di cui fondo pluriennale vincolato	0,00	0,00	0,00
				previsione di cassa	553.837,95		
Programma 11 Altri servizi generali							
Titolo 1 Spese correnti							
Macroaggregato 101 Redditi da lavoro dipendente							
14200	Rimborso spese per trasferte del personale dipendente (RESIDUI PASSIVI)	1.03.02.02.000	0,00	previsione di competenza	0,00	0,00	0,00
	SCROCCARO Rag. Annalisa (10)(RISORSE UMANE)	2.1.2.01.02		di cui già impegnato *	0,00	0,00	0,00
	SCROCCARO Rag. Annalisa (10)(RISORSE UMANE)	1.01.08.03		di cui fondo pluriennale vincolato	0,00	0,00	0,00
				previsione di cassa	0,00		
Totale Macroaggregato 101			0,00	previsione di competenza	0,00	0,00	0,00
				di cui già impegnato *	0,00	0,00	0,00
				di cui fondo pluriennale vincolato	0,00	0,00	0,00
				previsione di cassa	0,00		
Macroaggregato 102 Imposte e tasse a carico dell'ente							



BILANCIO DI PREVISIONE - CAPITOLI

COMUNE DI MARTELLAGO

SPESE

Esercizio: 2016

CAPITOLO	DENOMINAZIONE	PIANO DEI CONTI FINANZIARIO	RESIDUI PRESUNTI AL TERMINE DELL'ESERCIZIO PRECEDENTE QUELLO CUI SI RIFERISCE IL BILANCIO		PREVISIONI ANNO 2016	PREVISIONI ANNO 2017	PREVISIONI ANNO 2018
	RESPONSABILE DI SPESA	PIANO DEI CONTI ECONOMICO					
	RESPONSABILE DI SERVIZIO	Cod. Bilancio tuel 267					
4605	Tassa di circolazione dei veicoli a motore (tassa automobilistica) SCROCCARO Rag. Annalisa (16)(ECONOMATO) SCROCCARO Rag. Annalisa (16)(ECONOMATO)	1.02.01.09.000 2.1.9.01.01.009 1.01.08.07	0,00	previsione di competenza di cui già impegnato * di cui fondo pluriennale vincolato previsione di cassa	3.400,00 0,00 0,00 3.400,00	3.100,00 0,00 0,00	3.100,00 0,00 0,00
4700	Imposte, tasse e proventi assimilati a carico dell'ente SCROCCARO Rag. Annalisa (16)(ECONOMATO) SCROCCARO Rag. Annalisa (16)(ECONOMATO)	1.02.01.99.000 2.1.9.01.01.999 1.01.08.07	0,00	previsione di competenza di cui già impegnato * di cui fondo pluriennale vincolato previsione di cassa	600,00 0,00 0,00 600,00	600,00 0,00 0,00	600,00 0,00 0,00
4701	Imposta di registro e di bollo SCROCCARO Rag. Annalisa (16)(ECONOMATO) SCROCCARO Rag. Annalisa (16)(ECONOMATO)	1.02.01.02.000 2.1.9.01.01.002 1.01.08.07	0,00	previsione di competenza di cui già impegnato * di cui fondo pluriennale vincolato previsione di cassa	500,00 0,00 0,00 500,00	500,00 0,00 0,00	500,00 0,00 0,00
46000	I.R.A.P. SCROCCARO Rag. Annalisa (2)(CONTABILITA') SCROCCARO Rag. Annalisa (2)(CONTABILITA')	1.02.01.01.000 2.1.9.01.01.001 1.01.08.07	0,00	previsione di competenza di cui già impegnato * di cui fondo pluriennale vincolato previsione di cassa	183.000,00 0,00 0,00 183.000,00	183.000,00 0,00 0,00	183.000,00 0,00 0,00
184400	TARI su locali di proprietà comunale CALLEGHER ing. Fabio (17)(PATRIMONIO E AMBIENTE) CALLEGHER ing. Fabio (17)(PATRIMONIO E AMBIENTE)	1.02.01.06.000 2.1.9.01.01.006 1.01.05.03	0,00	previsione di competenza di cui già impegnato * di cui fondo pluriennale vincolato previsione di cassa	26.000,00 0,00 0,00 26.000,00	26.000,00 0,00 0,00	26.000,00 0,00 0,00
Totale Macroaggregato 102			0,00	previsione di competenza di cui già impegnato * di cui fondo pluriennale vincolato previsione di cassa	213.500,00 0,00 0,00 213.500,00	213.200,00 0,00 0,00	213.200,00 0,00 0,00
Macroaggregato 103 Acquisto di beni e servizi							
4205	Altri beni di consumo - altri servizi generali SCROCCARO Rag. Annalisa (16)(ECONOMATO) SCROCCARO Rag. Annalisa (16)(ECONOMATO)	1.03.01.02.000 2.1.1.01.02 1.01.08.02	2.385,62	previsione di competenza di cui già impegnato * di cui fondo pluriennale vincolato previsione di cassa	40.000,00 0,00 0,00 42.385,62	40.000,00 0,00 0,00	55.000,00 0,00 0,00



BILANCIO DI PREVISIONE - CAPITOLI

COMUNE DI MARTELLAGO

SPESE

Esercizio: 2016

CAPITOLO	DENOMINAZIONE	PIANO DEI CONTI FINANZIARIO	RESIDUI PRESUNTI AL TERMINE DELL'ESERCIZIO PRECEDENTE QUELLO CUI SI RIFERISCE IL BILANCIO		PREVISIONI ANNO 2016	PREVISIONI ANNO 2017	PREVISIONI ANNO 2018
	RESPONSABILE DI SPESA	PIANO DEI CONTI ECONOMICO					
	RESPONSABILE DI SERVIZIO	Cod. Bilancio tuel 267					
4400	Utenze e canoni - uffici e servizi comunali	1.03.02.05.000	89.637,77	previsione di competenza	210.100,00	212.200,00	212.200,00
	<i>CALLEGHER ing. Fabio</i>	2.1.2.01.05		<i>di cui già impegnato *</i>	0,00	0,00	0,00
	<i>(12)(MANUTENZIONE DEL PATRIMONIO)</i>	1.01.08.03		<i>di cui fondo pluriennale vincolato</i>	0,00	0,00	0,00
	<i>CALLEGHER ing. Fabio</i>			previsione di cassa	299.737,77		
	<i>(12)(MANUTENZIONE DEL PATRIMONIO)</i>						
4401	Servizi ausiliari per il funzionamento dell'ente - uffici e servizi comunali	1.03.02.13.000	6.250,39	previsione di competenza	107.830,00	101.115,00	101.115,00
	<i>CALLEGHER ing. Fabio</i>	2.1.2.01.11		<i>di cui già impegnato *</i>	0,00	0,00	0,00
	<i>(12)(MANUTENZIONE DEL PATRIMONIO)</i>	1.01.08.03		<i>di cui fondo pluriennale vincolato</i>	0,00	0,00	0,00
	<i>CALLEGHER ing. Fabio</i>			previsione di cassa	114.080,39		
	<i>(12)(MANUTENZIONE DEL PATRIMONIO)</i>						
4406	Acquisto carta in risme - uffici comunali e direzioni didattiche (RESIDUI PASSIVI)	1.03.01.02.000	0,00	previsione di competenza	0,00	0,00	0,00
	<i>SCROCCARO Rag. Annalisa</i>	2.1.1.01.02		<i>di cui già impegnato *</i>	0,00	0,00	0,00
	<i>(16)(ECONOMATO)</i>	1.01.08.02		<i>di cui fondo pluriennale vincolato</i>	0,00	0,00	0,00
	<i>SCROCCARO Rag. Annalisa</i>			previsione di cassa	0,00		
	<i>(16)(ECONOMATO)</i>						
4415	Manutenzione attrezzature d'ufficio - uffici comunali	1.03.02.09.000	0,00	previsione di competenza	300,00	300,00	300,00
	<i>SCROCCARO Rag. Annalisa</i>	2.1.2.01.07		<i>di cui già impegnato *</i>	0,00	0,00	0,00
	<i>(16)(ECONOMATO)</i>	1.01.08.03		<i>di cui fondo pluriennale vincolato</i>	0,00	0,00	0,00
	<i>SCROCCARO Rag. Annalisa</i>			previsione di cassa	300,00		
	<i>(16)(ECONOMATO)</i>						
4600	Noleggio attrezzature informatiche - rete comunale	1.03.02.07.000	3.041,35	previsione di competenza	12.200,00	12.200,00	12.200,00
	<i>ROSSATO arch. Nadia (15)(C.E.D.)</i>	2.1.3.99.99		<i>di cui già impegnato *</i>	0,00	0,00	0,00
	<i>ROSSATO arch. Nadia (15)(C.E.D.)</i>	1.01.08.04		<i>di cui fondo pluriennale vincolato</i>	0,00	0,00	0,00
				previsione di cassa	15.241,35		
4602	Lavaggio automezzi comunali	1.03.02.09.000	0,00	previsione di competenza	500,00	500,00	500,00
	<i>SCROCCARO Rag. Annalisa</i>	2.1.2.01.07		<i>di cui già impegnato *</i>	0,00	0,00	0,00
	<i>(16)(ECONOMATO)</i>	1.01.08.03		<i>di cui fondo pluriennale vincolato</i>	0,00	0,00	0,00
	<i>SCROCCARO Rag. Annalisa</i>			previsione di cassa	500,00		
	<i>(16)(ECONOMATO)</i>						
4604	Tasse di proprietà automezzi comunali (RESIDUI PASSIVI)	1.02.01.09.000	0,00	previsione di competenza	0,00	0,00	0,00
	<i>SCROCCARO Rag. Annalisa</i>	2.1.9.01.01.009		<i>di cui già impegnato *</i>	0,00	0,00	0,00
	<i>(16)(ECONOMATO)</i>	1.01.08.03		<i>di cui fondo pluriennale vincolato</i>	0,00	0,00	0,00
	<i>SCROCCARO Rag. Annalisa</i>			previsione di cassa	0,00		
	<i>(16)(ECONOMATO)</i>						



BILANCIO DI PREVISIONE - CAPITOLI

COMUNE DI MARTELLAGO

SPESE

Esercizio: 2016

CAPITOLO	DENOMINAZIONE	PIANO DEI CONTI FINANZIARIO	RESIDUI PRESUNTI AL TERMINE DELL'ESERCIZIO PRECEDENTE QUELLO CUI SI RIFERISCE IL BILANCIO		PREVISIONI ANNO 2016	PREVISIONI ANNO 2017	PREVISIONI ANNO 2018
	RESPONSABILE DI SPESA	PIANO DEI CONTI ECONOMICO					
	RESPONSABILE DI SERVIZIO	Cod. Bilancio tuel 267					
4606	Cancelleria, materiale di consumo, libri, spese di minuterie varie e attrezzature minute per uffici comunali (RESIDUI PASSIVI)	1.03.01.02.000	0,00	previsione di competenza	0,00	0,00	0,00
		2.1.1.01.02		di cui già impegnato *	0,00	0,00	0,00
	SCROCCARO Rag. Annalisa (16)(ECONOMATO)	1.01.08.02		di cui fondo pluriennale vincolato	0,00	0,00	0,00
	SCROCCARO Rag. Annalisa (16)(ECONOMATO)			previsione di cassa	0,00		
4615	Prestazioni di servizi vari - uffici comunali (RESIDUI PASSIVI)	1.03.01.02.000	0,00	previsione di competenza	0,00	0,00	0,00
		2.1.1.01.02		di cui già impegnato *	0,00	0,00	0,00
	SCROCCARO Rag. Annalisa (16)(ECONOMATO)	1.01.08.03		di cui fondo pluriennale vincolato	0,00	0,00	0,00
	SCROCCARO Rag. Annalisa (16)(ECONOMATO)			previsione di cassa	0,00		
4616	Servizi ausiliari - uffici comunali	1.03.02.13.000	0,00	previsione di competenza	6.000,00	6.000,00	6.000,00
		2.1.2.01.11		di cui già impegnato *	0,00	0,00	0,00
	SCROCCARO Rag. Annalisa (16)(ECONOMATO)	1.01.08.03		di cui fondo pluriennale vincolato	0,00	0,00	0,00
	SCROCCARO Rag. Annalisa (16)(ECONOMATO)			previsione di cassa	6.000,00		
4900	Quote associative	1.03.02.99.000	0,00	previsione di competenza	700,00	700,00	700,00
		2.1.2.01.99		di cui già impegnato *	0,00	0,00	0,00
	SCROCCARO Rag. Annalisa (16)(ECONOMATO)	1.01.08.03		di cui fondo pluriennale vincolato	0,00	0,00	0,00
	SCROCCARO Rag. Annalisa (16)(ECONOMATO)			previsione di cassa	700,00		
5000	Acquisto giornali, riviste e pubblicazioni	1.03.01.01.000	1.058,40	previsione di competenza	12.000,00	12.000,00	12.000,00
		2.1.1.01.01		di cui già impegnato *	0,00	0,00	0,00
	SCROCCARO Rag. Annalisa (16)(ECONOMATO)	1.01.08.02		di cui fondo pluriennale vincolato	0,00	0,00	0,00
	SCROCCARO Rag. Annalisa (16)(ECONOMATO)			previsione di cassa	13.058,40		
5555	Acquisto beni per hardware e software - rete comunale	1.03.01.02.000	1.952,00	previsione di competenza	100,00	100,00	100,00
		2.1.1.01.02		di cui già impegnato *	0,00	0,00	0,00
	ROSSATO arch. Nadia (15)(C.E.D.)	1.01.08.02		di cui fondo pluriennale vincolato	0,00	0,00	0,00
	ROSSATO arch. Nadia (15)(C.E.D.)			previsione di cassa	2.052,00		
5650	Rinnovo licenze software - servizi comunali	1.03.02.07.000	475,80	previsione di competenza	10.800,00	10.800,00	10.800,00
		2.1.3.99.99		di cui già impegnato *	0,00	0,00	0,00
	ROSSATO arch. Nadia (15)(C.E.D.)	1.01.08.04		di cui fondo pluriennale vincolato	0,00	0,00	0,00
	ROSSATO arch. Nadia (15)(C.E.D.)			previsione di cassa	11.275,80		



BILANCIO DI PREVISIONE - CAPITOLI

COMUNE DI MARTELLAGO

SPESE

Esercizio: 2016

CAPITOLO	DENOMINAZIONE	PIANO DEI CONTI FINANZIARIO	RESIDUI PRESUNTI AL TERMINE DELL'ESERCIZIO PRECEDENTE QUELLO CUI SI RIFERISCE IL BILANCIO		PREVISIONI ANNO 2016	PREVISIONI ANNO 2017	PREVISIONI ANNO 2018
	RESPONSABILE DI SPESA	PIANO DEI CONTI ECONOMICO					
	RESPONSABILE DI SERVIZIO	Cod. Bilancio tuel 267					
5800	Servizi di digitalizzazione documentale	1.03.02.19.000	0,00	previsione di competenza	0,00	0,00	0,00
	ROSSATO arch. Nadia (15)(C.E.D.)			di cui già impegnato *	0,00	0,00	0,00
	ROSSATO arch. Nadia (15)(C.E.D.)	1.01.08.03		di cui fondo pluriennale vincolato	0,00	0,00	0,00
				previsione di cassa	0,00		
5900	Servizi di sicurezza informatica	1.03.02.19.000	0,00	previsione di competenza	0,00	0,00	0,00
	ROSSATO arch. Nadia (15)(C.E.D.)			di cui già impegnato *	0,00	0,00	0,00
	ROSSATO arch. Nadia (15)(C.E.D.)	1.01.08.03		di cui fondo pluriennale vincolato	0,00	0,00	0,00
				previsione di cassa	0,00		
6500	Spese per pubbliche relazioni e per informazioni sull'attività del Comune - prestazioni di servizi	1.03.02.02.000	0,00	previsione di competenza	0,00	0,00	0,00
	PATTARO dott.ssa Sonia (19)(URP, PROTOCOLLO, CENTRALINO E MESSI)	2.1.2.01.02		di cui già impegnato *	0,00	0,00	0,00
	PATTARO dott.ssa Sonia (19)(URP, PROTOCOLLO, CENTRALINO E MESSI)	1.01.01.03		di cui fondo pluriennale vincolato	0,00	0,00	0,00
				previsione di cassa	0,00		
6800	Spazio informativo su elenco telefonico delle utenze pubbliche comunali - prestazione di servizi	1.03.02.13.000	0,00	previsione di competenza	2.700,00	2.800,00	2.800,00
	CALLEGHER ing. Fabio (12)(MANUTENZIONE DEL PATRIMONIO)	2.1.2.01.11		di cui già impegnato *	0,00	0,00	0,00
	CALLEGHER ing. Fabio (12)(MANUTENZIONE DEL PATRIMONIO)	1.01.08.03		di cui fondo pluriennale vincolato	0,00	0,00	0,00
				previsione di cassa	2.700,00		
14201	Rimborso spese per trasferte del personale dipendente	1.03.02.02.000	724,93	previsione di competenza	2.233,00	2.233,00	2.233,00
	SCROCCARO Rag. Annalisa (10)(RISORSE UMANE)	2.1.2.01.02		di cui già impegnato *	0,00	0,00	0,00
	SCROCCARO Rag. Annalisa (10)(RISORSE UMANE)	1.01.08.03		di cui fondo pluriennale vincolato	0,00	0,00	0,00
				previsione di cassa	2.957,93		
15555	Manutenzione hardware e software - rete comunale	1.03.02.19.000	597,80	previsione di competenza	34.600,00	34.600,00	34.600,00
	ROSSATO arch. Nadia (15)(C.E.D.)	2.1.2.01.16		di cui già impegnato *	0,00	0,00	0,00
	ROSSATO arch. Nadia (15)(C.E.D.)	1.01.08.03		di cui fondo pluriennale vincolato	0,00	0,00	0,00
				previsione di cassa	35.197,80		
15600	Servizio di conservazione sostitutiva	1.03.02.19.000	2.415,60	previsione di competenza	2.440,00	2.440,00	2.440,00
	ROSSATO arch. Nadia (15)(C.E.D.)			di cui già impegnato *	0,00	0,00	0,00
	ROSSATO arch. Nadia (15)(C.E.D.)	1.01.08.03		di cui fondo pluriennale vincolato	0,00	0,00	0,00
				previsione di cassa	4.855,60		



BILANCIO DI PREVISIONE - CAPITOLI

COMUNE DI MARTELLAGO

SPESE

Esercizio: 2016

CAPITOLO	DENOMINAZIONE	PIANO DEI CONTI FINANZIARIO	RESIDUI PRESUNTI AL TERMINE DELL'ESERCIZIO PRECEDENTE QUELLO CUI SI RIFERISCE IL BILANCIO		PREVISIONI ANNO 2016	PREVISIONI ANNO 2017	PREVISIONI ANNO 2018
	RESPONSABILE DI SPESA	PIANO DEI CONTI ECONOMICO					
	RESPONSABILE DI SERVIZIO	Cod. Bilancio tuel 267					
19620	Spese postali - noleggio affrancatrice	1.03.02.07.000	0,00	previsione di competenza	550,00	550,00	550,00
	SCROCCARO Rag. Annalisa (16)(ECONOMATO)	2.1.3.99.99		di cui già impegnato *	0,00	0,00	0,00
	SCROCCARO Rag. Annalisa (16)(ECONOMATO)	1.01.08.04		di cui fondo pluriennale vincolato	0,00	0,00	0,00
				previsione di cassa	550,00		
19900	Incarichi professionali in materia di trattamento dei dati sensibili	1.03.02.11.000	0,00	previsione di competenza	3.500,00	0,00	0,00
	FAVARON dr. Mauro (1)(SEGRETERIA, CONTRATTI, GARE E APPALTI)	2.1.2.01.09		di cui già impegnato *	0,00	0,00	0,00
	FAVARON dr. Mauro (1)(SEGRETERIA, CONTRATTI, GARE E APPALTI)	1.01.08.03		di cui fondo pluriennale vincolato	0,00	0,00	0,00
				previsione di cassa	3.500,00		
20000	Manutenzione autovetture	1.03.02.09.000	244,10	previsione di competenza	4.500,00	5.000,00	5.000,00
	CALLEGHER ing. Fabio (12)(MANUTENZIONE DEL PATRIMONIO)	2.1.2.01.07		di cui già impegnato *	0,00	0,00	0,00
	CALLEGHER ing. Fabio (12)(MANUTENZIONE DEL PATRIMONIO)	1.01.08.03		di cui fondo pluriennale vincolato	0,00	0,00	0,00
				previsione di cassa	4.744,10		
20001	Manutenzione altri automezzi ed attrezzature	1.03.02.09.000	3.077,70	previsione di competenza	16.488,00	15.000,00	15.000,00
	CALLEGHER ing. Fabio (12)(MANUTENZIONE DEL PATRIMONIO)	2.1.2.01.07		di cui già impegnato *	488,00	0,00	0,00
	CALLEGHER ing. Fabio (12)(MANUTENZIONE DEL PATRIMONIO)	1.01.08.03		di cui fondo pluriennale vincolato	0,00	0,00	0,00
				previsione di cassa	19.565,70		
21500	Incarichi professionali per prestazioni di servizi relativi a liti, arbitraggi, transazioni, risarcimenti e pareri	1.03.02.11.000	41.477,68	previsione di competenza	38.325,78	20.000,00	20.000,00
	FAVARON dr. Mauro (13)(LEGALE E CASA)	2.1.2.01.09		di cui già impegnato *	13.325,78	0,00	0,00
	FAVARON dr. Mauro (13)(LEGALE E CASA)	1.01.02.03		di cui fondo pluriennale vincolato	0,00	0,00	0,00
				previsione di cassa	79.803,46		
32600	Acquisto valori bollati (RESIDUI PASSIVI)	1.03.01.02.000	0,00	previsione di competenza	0,00	0,00	0,00
	SCROCCARO Rag. Annalisa (16)(ECONOMATO)	2.1.1.01.02		di cui già impegnato *	0,00	0,00	0,00
	SCROCCARO Rag. Annalisa (16)(ECONOMATO)	1.01.08.07		di cui fondo pluriennale vincolato	0,00	0,00	0,00
				previsione di cassa	0,00		
76003	Carburanti e lubrificanti automezzi - uffici comunali (RESIDUI PASSIVI)	1.03.01.02.000	0,00	previsione di competenza	0,00	0,00	0,00
	SCROCCARO Rag. Annalisa (16)(ECONOMATO)	2.1.1.01.02		di cui già impegnato *	0,00	0,00	0,00
	SCROCCARO Rag. Annalisa (16)(ECONOMATO)	1.01.08.02		di cui fondo pluriennale vincolato	0,00	0,00	0,00
				previsione di cassa	0,00		



BILANCIO DI PREVISIONE - CAPITOLI

COMUNE DI MARTELLAGO

SPESE

Esercizio: 2016

CAPITOLO	DENOMINAZIONE	PIANO DEI CONTI FINANZIARIO	RESIDUI PRESUNTI AL TERMINE DELL'ESERCIZIO PRECEDENTE QUELLO CUI SI RIFERISCE IL BILANCIO		PREVISIONI ANNO 2016	PREVISIONI ANNO 2017	PREVISIONI ANNO 2018
	RESPONSABILE DI SPESA	PIANO DEI CONTI ECONOMICO					
	RESPONSABILE DI SERVIZIO	Cod. Bilancio tuel 267					
258600	Utenze e canoni - locali di uso pubblico (S.D.I.) CALLEGHER ing. Fabio (12)(MANUTENZIONE DEL PATRIMONIO) CALLEGHER ing. Fabio (12)(MANUTENZIONE DEL PATRIMONIO)	1.03.02.05.000 2.1.2.01.05 1.10.04.03	50.631,59	previsione di competenza <i>di cui già impegnato *</i> <i>di cui fondo pluriennale vincolato</i> previsione di cassa	81.500,00 0,00 0,00 132.131,59	82.000,00 0,00 0,00	82.000,00 0,00 0,00
258601	Servizi ausiliari per il funzionamento dell'ente - locali di uso pubblico (S.D.I.) CALLEGHER ing. Fabio (12)(MANUTENZIONE DEL PATRIMONIO) CALLEGHER ing. Fabio (12)(MANUTENZIONE DEL PATRIMONIO)	1.03.02.13.000 2.1.2.01.11 1.10.04.03	1.095,76	previsione di competenza <i>di cui già impegnato *</i> <i>di cui fondo pluriennale vincolato</i> previsione di cassa	14.520,00 0,00 0,00 15.615,76	16.000,00 0,00 0,00	16.000,00 0,00 0,00
Totale Macroaggregato 103			205.066,49	previsione di competenza <i>di cui già impegnato *</i> <i>di cui fondo pluriennale vincolato</i> previsione di cassa	601.886,78 13.813,78 0,00 806.953,27	576.538,00 0,00 0,00	591.538,00 0,00 0,00
Macroaggregato 104 Trasferimenti correnti							
27600	Contributo a privati per Sportello Legale FAVARON dr. Mauro (13)(LEGALE E CASA) FAVARON dr. Mauro (13)(LEGALE E CASA)	1.04.04.01.000 2.3.1.04.01.001 1.01.08.05	800,00	previsione di competenza <i>di cui già impegnato *</i> <i>di cui fondo pluriennale vincolato</i> previsione di cassa	0,00 0,00 0,00 800,00	0,00 0,00 0,00	0,00 0,00 0,00
285000	Contributo a Consip Spa ai sensi articolo 18, comma 3, D.Lgs. n. 177/2009 CALLEGHER ing. Fabio (12)(MANUTENZIONE DEL PATRIMONIO) CALLEGHER ing. Fabio (12)(MANUTENZIONE DEL PATRIMONIO)	1.04.03.99.000 1.01.08.05	0,00	previsione di competenza <i>di cui già impegnato *</i> <i>di cui fondo pluriennale vincolato</i> previsione di cassa	500,00 0,00 0,00 500,00	200,00 0,00 0,00	200,00 0,00 0,00
Totale Macroaggregato 104			800,00	previsione di competenza <i>di cui già impegnato *</i> <i>di cui fondo pluriennale vincolato</i> previsione di cassa	500,00 0,00 0,00 1.300,00	200,00 0,00 0,00	200,00 0,00 0,00
Macroaggregato 109 Rimborsi e poste correttive delle entrate							
14300	Rimborsi per spese di personale SCROCCARO Rag. Annalisa (10)(RISORSE UMANE) SCROCCARO Rag. Annalisa (10)(RISORSE UMANE)	1.09.01.01.000 1.01.08.05	10.800,00	previsione di competenza <i>di cui già impegnato *</i> <i>di cui fondo pluriennale vincolato</i> previsione di cassa	0,00 0,00 0,00 10.800,00	0,00 0,00 0,00	0,00 0,00 0,00



BILANCIO DI PREVISIONE - CAPITOLI

COMUNE DI MARTELLAGO

SPESE

Esercizio: 2016

CAPITOLO	DENOMINAZIONE	PIANO DEI CONTI FINANZIARIO	RESIDUI PRESUNTI AL TERMINE DELL'ESERCIZIO PRECEDENTE QUELLO CUI SI RIFERISCE IL BILANCIO		PREVISIONI ANNO 2016	PREVISIONI ANNO 2017	PREVISIONI ANNO 2018
	RESPONSABILE DI SPESA	PIANO DEI CONTI ECONOMICO					
	RESPONSABILE DI SERVIZIO	Cod. Bilancio tuel 267					
Totale Macroaggregato 109			10.800,00	previsione di competenza	0,00	0,00	0,00
				<i>di cui già impegnato *</i>	0,00	0,00	0,00
				<i>di cui fondo pluriennale vincolato</i>	0,00	0,00	0,00
				previsione di cassa	10.800,00		
Macroaggregato 110 Altre spese correnti							
21501	Spese per refusione di somme relativamente a sanzioni, indennizzi, risarcimenti, transazioni e simili	1.10.05.04.000 2.1.9.99.03.001	0,00	previsione di competenza	5.000,00	5.000,00	5.000,00
	FAVARON dr. Mauro (13)(LEGALE E CASA)	1.01.02.08		<i>di cui già impegnato *</i>	0,00	0,00	0,00
	FAVARON dr. Mauro (13)(LEGALE E CASA)			<i>di cui fondo pluriennale vincolato</i>	0,00	0,00	0,00
				previsione di cassa	5.000,00		
48500	Iva a debito	1.10.03.01.000	1.555,69	previsione di competenza	70.000,00	60.000,00	60.000,00
	SCROCCARO Rag. Annalisa (2)(CONTABILITA')			<i>di cui già impegnato *</i>	0,00	0,00	0,00
	SCROCCARO Rag. Annalisa (2)(CONTABILITA')	1.01.03.07		<i>di cui fondo pluriennale vincolato</i>	0,00	0,00	0,00
				previsione di cassa	71.555,69		
Totale Macroaggregato 110			1.555,69	previsione di competenza	75.000,00	65.000,00	65.000,00
				<i>di cui già impegnato *</i>	0,00	0,00	0,00
				<i>di cui fondo pluriennale vincolato</i>	0,00	0,00	0,00
				previsione di cassa	76.555,69		
Totale Titolo 1			218.222,18	previsione di competenza	890.886,78	854.938,00	869.938,00
				<i>di cui già impegnato *</i>	13.813,78	0,00	0,00
				<i>di cui fondo pluriennale vincolato</i>	0,00	0,00	0,00
				previsione di cassa	1.109.108,96		
Titolo 2 Spese in conto capitale							
Macroaggregato 202 Investimenti fissi lordi e acquisto di terreni							
311500	Mobili e arredi uffici comunali	2.02.01.03.000	3.977,20	previsione di competenza	0,00	0,00	4.000,00
	SCROCCARO Rag. Annalisa (16)(ECONOMATO)	1.2.2.02.03		<i>di cui già impegnato *</i>	0,00	0,00	0,00
	SCROCCARO Rag. Annalisa (16)(ECONOMATO)	2.01.08.05		<i>di cui fondo pluriennale vincolato</i>	0,00	0,00	0,00
				previsione di cassa	3.977,20		
315500	Acquisto attrezzature - uffici comunali	2.02.01.05.000	0,00	previsione di competenza	0,00	0,00	0,00
	SCROCCARO Rag. Annalisa (16)(ECONOMATO)			<i>di cui già impegnato *</i>	0,00	0,00	0,00
	SCROCCARO Rag. Annalisa (16)(ECONOMATO)	2.01.08.05		<i>di cui fondo pluriennale vincolato</i>	0,00	0,00	0,00
				previsione di cassa	0,00		



BILANCIO DI PREVISIONE - CAPITOLI

COMUNE DI MARTELLAGO

SPESE

Esercizio: 2016

CAPITOLO	DENOMINAZIONE	PIANO DEI CONTI FINANZIARIO	RESIDUI PRESUNTI AL TERMINE DELL'ESERCIZIO PRECEDENTE QUELLO CUI SI RIFERISCE IL BILANCIO		PREVISIONI ANNO 2016	PREVISIONI ANNO 2017	PREVISIONI ANNO 2018
	RESPONSABILE DI SPESA	PIANO DEI CONTI ECONOMICO					
	RESPONSABILE DI SERVIZIO	Cod. Bilancio tuel 267					
315555	Acquisto hardware - rete comunale e servers di rete ROSSATO arch. Nadia (15)(C.E.D.) ROSSATO arch. Nadia (15)(C.E.D.)	2.02.01.07.000 1.2.2.04 2.01.08.05	1.891,00	previsione di competenza <i>di cui già impegnato *</i> <i>di cui fondo pluriennale vincolato</i> previsione di cassa	20.000,00 0,00 0,00 21.891,00	0,00 0,00 0,00	50.000,00 0,00 0,00
315556	Acquisto hardware da assegnare a uffici diversi (RESIDUI PASSIVI) ROSSATO arch. Nadia (15)(C.E.D.) ROSSATO arch. Nadia (15)(C.E.D.)	2.02.01.07.000 1.2.2.04 2.01.08.05	14.347,51	previsione di competenza <i>di cui già impegnato *</i> <i>di cui fondo pluriennale vincolato</i> previsione di cassa	0,00 0,00 0,00 14.347,51	0,00 0,00 0,00	0,00 0,00 0,00
316666	Acquisto software - rete comunale e servers di rete ROSSATO arch. Nadia (15)(C.E.D.) ROSSATO arch. Nadia (15)(C.E.D.)	2.02.03.02.000 2.01.08.05	7.883,39	previsione di competenza <i>di cui già impegnato *</i> <i>di cui fondo pluriennale vincolato</i> previsione di cassa	0,00 0,00 0,00 7.883,39	0,00 0,00 0,00	50.000,00 0,00 0,00
349500	Acquisto attrezzature - servizi generali CALLEGHER ing. Fabio (12)(MANUTENZIONE DEL PATRIMONIO) CALLEGHER ing. Fabio (12)(MANUTENZIONE DEL PATRIMONIO)	2.02.01.05.000 2.01.08.05	2.257,00	previsione di competenza <i>di cui già impegnato *</i> <i>di cui fondo pluriennale vincolato</i> previsione di cassa	0,00 0,00 0,00 2.257,00	0,00 0,00 0,00	0,00 0,00 0,00
Totale Macroaggregato 202			30.356,10	previsione di competenza <i>di cui già impegnato *</i> <i>di cui fondo pluriennale vincolato</i> previsione di cassa	20.000,00 0,00 0,00 50.356,10	0,00 0,00 0,00	104.000,00 0,00 0,00
Totale Titolo 2			30.356,10	previsione di competenza <i>di cui già impegnato *</i> <i>di cui fondo pluriennale vincolato</i> previsione di cassa	20.000,00 0,00 0,00 50.356,10	0,00 0,00 0,00	104.000,00 0,00 0,00
Totale Programma 11			248.578,28	previsione di competenza <i>di cui già impegnato *</i> <i>di cui fondo pluriennale vincolato</i> previsione di cassa	910.886,78 13.813,78 0,00 1.159.465,06	854.938,00 0,00 0,00	973.938,00 0,00 0,00
Totale Missione 1			883.004,35	previsione di competenza <i>di cui già impegnato *</i> <i>di cui fondo pluriennale vincolato</i> previsione di cassa	4.219.345,86 296.267,60 0,00 5.102.350,21	6.257.587,20 0,00 0,00	3.874.737,30 0,00 0,00



BILANCIO DI PREVISIONE - CAPITOLI

COMUNE DI MARTELLAGO

SPESE

Esercizio: 2016

CAPITOLO	DENOMINAZIONE	PIANO DEI CONTI FINANZIARIO	RESIDUI PRESUNTI AL TERMINE DELL'ESERCIZIO PRECEDENTE QUELLO CUI SI RIFERISCE IL BILANCIO		PREVISIONI ANNO 2016	PREVISIONI ANNO 2017	PREVISIONI ANNO 2018
	RESPONSABILE DI SPESA	PIANO DEI CONTI ECONOMICO					
	RESPONSABILE DI SERVIZIO	Cod. Bilancio tuel 267					

Missione 3 Ordine pubblico e sicurezza**Programma 1 Polizia locale e amministrativa****Titolo 1 Spese correnti****Macroaggregato 101 Redditi da lavoro dipendente**

82500	Stipendi - Polizia Locale (RESIDUI PASSIVI)	1.01.01.01.000	0,00	previsione di competenza	0,00	0,00	0,00
	SCROCCARO Rag. Annalisa (10)(RISORSE UMANE)	2.1.4.01.01		di cui già impegnato *	0,00	0,00	0,00
	SCROCCARO Rag. Annalisa (10)(RISORSE UMANE)	1.03.01.01		di cui fondo pluriennale vincolato	0,00	0,00	0,00
				previsione di cassa	0,00		
82504	Assegni familiari - Polizia Locale (RESIDUI PASSIVI)	1.01.02.02.000	0,00	previsione di competenza	0,00	0,00	0,00
	SCROCCARO Rag. Annalisa (10)(RISORSE UMANE)	2.1.4.03.99		di cui già impegnato *	0,00	0,00	0,00
	SCROCCARO Rag. Annalisa (10)(RISORSE UMANE)	1.03.01.01		di cui fondo pluriennale vincolato	0,00	0,00	0,00
				previsione di cassa	0,00		
83500	Oneri su stipendi a carico del Comune - Polizia Locale (RESIDUI PASSIVI)	1.01.02.01.000	0,00	previsione di competenza	0,00	0,00	0,00
	SCROCCARO Rag. Annalisa (10)(RISORSE UMANE)	2.1.4.02.99		di cui già impegnato *	0,00	0,00	0,00
	SCROCCARO Rag. Annalisa (10)(RISORSE UMANE)	1.03.01.01		di cui fondo pluriennale vincolato	0,00	0,00	0,00
				previsione di cassa	0,00		

Totale Macroaggregato 101

0,00	previsione di competenza	0,00	0,00	0,00
	di cui già impegnato *	0,00	0,00	0,00
	di cui fondo pluriennale vincolato	0,00	0,00	0,00
	previsione di cassa	0,00		

Macroaggregato 103 Acquisto di beni e servizi

4203	Altri beni di consumo - Polizia Locale (RESIDUI PASSIVI)	1.03.01.02.000	0,00	previsione di competenza	0,00	0,00	0,00
	SCROCCARO Rag. Annalisa (16)(ECONOMATO)	2.1.1.01.02		di cui già impegnato *	0,00	0,00	0,00
	SCROCCARO Rag. Annalisa (16)(ECONOMATO)	1.03.01.02		di cui fondo pluriennale vincolato	0,00	0,00	0,00
				previsione di cassa	0,00		
88800	Polizia Locale in convenzione - acquisto beni (RESIDUI PASSIVI)	1.03.01.02.000	0,00	previsione di competenza	0,00	0,00	0,00
	SCROCCARO rag. Annalisa (6)(POLIZIA LOCALE)	2.1.1.01.02		di cui già impegnato *	0,00	0,00	0,00
	SCROCCARO rag. Annalisa (6)(POLIZIA LOCALE)	1.03.01.02		di cui fondo pluriennale vincolato	0,00	0,00	0,00
				previsione di cassa	0,00		



BILANCIO DI PREVISIONE - CAPITOLI

COMUNE DI MARTELLAGO

SPESE

Esercizio: 2016

CAPITOLO	DENOMINAZIONE	PIANO DEI CONTI FINANZIARIO	RESIDUI PRESUNTI AL TERMINE DELL'ESERCIZIO PRECEDENTE QUELLO CUI SI RIFERISCE IL BILANCIO		PREVISIONI ANNO 2016	PREVISIONI ANNO 2017	PREVISIONI ANNO 2018
	RESPONSABILE DI SPESA	PIANO DEI CONTI ECONOMICO					
	RESPONSABILE DI SERVIZIO	Cod. Bilancio tuel 267					
89512	Manutenzioni hardware e software - Polizia Locale	1.03.02.19.000	0,00	previsione di competenza	150,00	150,00	150,00
	ROSSATO arch. Nadia (15)(C.E.D.)	2.1.2.01.16		di cui già impegnato *	0,00	0,00	0,00
	ROSSATO arch. Nadia (15)(C.E.D.)	1.03.01.03		di cui fondo pluriennale vincolato	0,00	0,00	0,00
				previsione di cassa	150,00		
90000	Acquisto beni - Polizia Locale (finanziato con i proventi di cui all'art. 208 del Codice della Strada D.Lgs. n.285/1992) (RESIDUI PASSIVI)	1.03.01.02.000	0,00	previsione di competenza	0,00	0,00	0,00
	SCROCCARO rag. Annalisa (6)(POLIZIA LOCALE)	2.1.1.01.02		di cui già impegnato *	0,00	0,00	0,00
	SCROCCARO rag. Annalisa (6)(POLIZIA LOCALE)	1.03.01.02		di cui fondo pluriennale vincolato	0,00	0,00	0,00
				previsione di cassa	0,00		
90001	Spese vestiario - Polizia Locale (RESIDUI PASSIVI)	1.03.01.02.000	0,00	previsione di competenza	0,00	0,00	0,00
	SCROCCARO rag. Annalisa (6)(POLIZIA LOCALE)	2.1.1.01.02		di cui già impegnato *	0,00	0,00	0,00
	SCROCCARO rag. Annalisa (6)(POLIZIA LOCALE)	1.03.01.02		di cui fondo pluriennale vincolato	0,00	0,00	0,00
				previsione di cassa	0,00		
90500	Canoni e noleggio altre apparecchiature (RESIDUI PASSIVI)	1.03.02.07.000	0,00	previsione di competenza	0,00	0,00	0,00
	SCROCCARO rag. Annalisa (6)(POLIZIA LOCALE)	2.1.3.99.99		di cui già impegnato *	0,00	0,00	0,00
	SCROCCARO rag. Annalisa (6)(POLIZIA LOCALE)	1.03.01.04		di cui fondo pluriennale vincolato	0,00	0,00	0,00
				previsione di cassa	0,00		
91500	Spese per rimozione veicoli (RESIDUI PASSIVI)	1.03.02.99.000	0,00	previsione di competenza	0,00	0,00	0,00
	SCROCCARO rag. Annalisa (6)(POLIZIA LOCALE)	2.1.2.01.99		di cui già impegnato *	0,00	0,00	0,00
	SCROCCARO rag. Annalisa (6)(POLIZIA LOCALE)	1.03.01.03		di cui fondo pluriennale vincolato	0,00	0,00	0,00
				previsione di cassa	0,00		
92500	Spese per collegamenti telematici e consultazioni dati - Polizia Locale (finanziato con i proventi di cui all'art. 208 del Codice della Strada D.Lgs. n. 285/1992) (RESIDUI PASSIVI)	1.03.02.05.000	0,00	previsione di competenza	0,00	0,00	0,00
	SCROCCARO rag. Annalisa (6)(POLIZIA LOCALE)	2.1.2.01.05		di cui già impegnato *	0,00	0,00	0,00
	SCROCCARO rag. Annalisa (6)(POLIZIA LOCALE)	1.03.01.03		di cui fondo pluriennale vincolato	0,00	0,00	0,00
				previsione di cassa	0,00		



BILANCIO DI PREVISIONE - CAPITOLI

COMUNE DI MARTELLAGO

SPESE

Esercizio: 2016

CAPITOLO	DENOMINAZIONE	PIANO DEI CONTI FINANZIARIO	RESIDUI PRESUNTI AL TERMINE DELL'ESERCIZIO PRECEDENTE QUELLO CUI SI RIFERISCE IL BILANCIO		PREVISIONI ANNO 2016	PREVISIONI ANNO 2017	PREVISIONI ANNO 2018
	RESPONSABILE DI SPESA	PIANO DEI CONTI ECONOMICO					
	RESPONSABILE DI SERVIZIO	Cod. Bilancio tuel 267					
93000	Spese per la riscossione delle sanzioni applicate dalla Polizia Locale - prestazioni di servizi (finanziato con i proventi di cui all'art. 208 del Codice della Strada D.Lgs. n. 285/1992) SCROCCARO rag. Annalisa (6)(POLIZIA LOCALE) SCROCCARO rag. Annalisa (6)(POLIZIA LOCALE)	1.03.02.16.000 2.1.2.01.14 1.03.01.03	103,19	previsione di competenza <i>di cui già impegnato *</i> <i>di cui fondo pluriennale vincolato</i> previsione di cassa	200,00 0,00 0,00 303,19	200,00 0,00 0,00	200,00 0,00 0,00
94501	Manutenzione attrezzature - Polizia Locale (RESIDUI PASSIVI) SCROCCARO rag. Annalisa (6)(POLIZIA LOCALE) SCROCCARO rag. Annalisa (6)(POLIZIA LOCALE)	1.03.02.09.000 2.1.2.01.07 1.03.01.03	0,00	previsione di competenza <i>di cui già impegnato *</i> <i>di cui fondo pluriennale vincolato</i> previsione di cassa	0,00 0,00 0,00 0,00	0,00 0,00 0,00	0,00 0,00 0,00
98000	Prestazioni di servizio - Polizia Locale (finanziato q.p. con i proventi di cui all'art. 208 del Codice della Strada D.Lgs. n. 285/1992) (RESIDUI PASSIVI) SCROCCARO rag. Annalisa (6)(POLIZIA LOCALE) SCROCCARO rag. Annalisa (6)(POLIZIA LOCALE)	1.03.02.16.000 2.1.2.01.14 1.03.01.03	1.110,71	previsione di competenza <i>di cui già impegnato *</i> <i>di cui fondo pluriennale vincolato</i> previsione di cassa	0,00 0,00 0,00 1.110,71	0,00 0,00 0,00	0,00 0,00 0,00
Totale Macroaggregato 103			1.213,90	previsione di competenza <i>di cui già impegnato *</i> <i>di cui fondo pluriennale vincolato</i> previsione di cassa	350,00 0,00 0,00 1.563,90	350,00 0,00 0,00	350,00 0,00 0,00
Macroaggregato 104 Trasferimenti correnti							
92700	Contributo spese ai Comuni in convenzione per la Polizia Locale (RESIDUI PASSIVI) SCROCCARO rag. Annalisa (6)(POLIZIA LOCALE) SCROCCARO rag. Annalisa (6)(POLIZIA LOCALE)	1.04.01.02.000 2.3.1.01.02 1.03.01.05	0,00	previsione di competenza <i>di cui già impegnato *</i> <i>di cui fondo pluriennale vincolato</i> previsione di cassa	0,00 0,00 0,00 0,00	0,00 0,00 0,00	0,00 0,00 0,00
95500	Spese per la protezione degli animali (RESIDUI PASSIVI) SCROCCARO rag. Annalisa (6)(POLIZIA LOCALE) SCROCCARO rag. Annalisa (6)(POLIZIA LOCALE)	1.04.01.02.000 2.3.1.01.02 1.03.01.05	0,00	previsione di competenza <i>di cui già impegnato *</i> <i>di cui fondo pluriennale vincolato</i> previsione di cassa	0,00 0,00 0,00 0,00	0,00 0,00 0,00	0,00 0,00 0,00



BILANCIO DI PREVISIONE - CAPITOLI

COMUNE DI MARTELLAGO

SPESE

Esercizio: 2016

CAPITOLO	DENOMINAZIONE	PIANO DEI CONTI FINANZIARIO	RESIDUI PRESUNTI AL TERMINE DELL'ESERCIZIO PRECEDENTE QUELLO CUI SI RIFERISCE IL BILANCIO		PREVISIONI ANNO 2016	PREVISIONI ANNO 2017	PREVISIONI ANNO 2018
	RESPONSABILE DI SPESA	PIANO DEI CONTI ECONOMICO					
	RESPONSABILE DI SERVIZIO	Cod. Bilancio tuel 267					
Totale Macroaggregato 104			0,00	previsione di competenza	0,00	0,00	0,00
				<i>di cui già impegnato *</i>	0,00	0,00	0,00
				<i>di cui fondo pluriennale vincolato</i>	0,00	0,00	0,00
				previsione di cassa	0,00		
Macroaggregato 109 Rimborsi e poste correttive delle entrate							
97500	Rimborso entrate e proventi diversi - Polizia Locale (RESIDUI PASSIVI)	1.09.99.04.000	0,00	previsione di competenza	0,00	0,00	0,00
	SCROCCARO rag. Annalisa (6)(POLIZIA LOCALE)	2.1.9.99.08.004		<i>di cui già impegnato *</i>	0,00	0,00	0,00
	SCROCCARO rag. Annalisa (6)(POLIZIA LOCALE)	1.03.01.05		<i>di cui fondo pluriennale vincolato</i>	0,00	0,00	0,00
				previsione di cassa	0,00		
Totale Macroaggregato 109			0,00	previsione di competenza	0,00	0,00	0,00
				<i>di cui già impegnato *</i>	0,00	0,00	0,00
				<i>di cui fondo pluriennale vincolato</i>	0,00	0,00	0,00
				previsione di cassa	0,00		
Macroaggregato 110 Altre spese correnti							
100500	Ammortamenti di esercizio - Polizia Locale (RESIDUI PASSIVI)	1.10.01.99.000	0,00	previsione di competenza	0,00	0,00	0,00
	SCROCCARO Rag. Annalisa (2)(CONTABILITA')	2.4.3.99.99		<i>di cui già impegnato *</i>	0,00	0,00	0,00
	SCROCCARO Rag. Annalisa (2)(CONTABILITA')	1.03.01.09		<i>di cui fondo pluriennale vincolato</i>	0,00	0,00	0,00
				previsione di cassa	0,00		
Totale Macroaggregato 110			0,00	previsione di competenza	0,00	0,00	0,00
				<i>di cui già impegnato *</i>	0,00	0,00	0,00
				<i>di cui fondo pluriennale vincolato</i>	0,00	0,00	0,00
				previsione di cassa	0,00		
Totale Titolo 1			1.213,90	previsione di competenza	350,00	350,00	350,00
				<i>di cui già impegnato *</i>	0,00	0,00	0,00
				<i>di cui fondo pluriennale vincolato</i>	0,00	0,00	0,00
				previsione di cassa	1.563,90		
Titolo 2 Spese in conto capitale							
Macroaggregato 202 Investimenti fissi lordi e acquisto di terreni							



BILANCIO DI PREVISIONE - CAPITOLI

COMUNE DI MARTELLAGO

SPESE

Esercizio: 2016

CAPITOLO	DENOMINAZIONE	PIANO DEI CONTI FINANZIARIO	RESIDUI PRESUNTI AL TERMINE DELL'ESERCIZIO PRECEDENTE QUELLO CUI SI RIFERISCE IL BILANCIO		PREVISIONI ANNO 2016	PREVISIONI ANNO 2017	PREVISIONI ANNO 2018
	RESPONSABILE DI SPESA	PIANO DEI CONTI ECONOMICO					
	RESPONSABILE DI SERVIZIO	Cod. Bilancio tuel 267					
315600	Acquisto materiale informatico - Polizia Municipale	2.02.03.02.000	0,00	previsione di competenza	0,00	0,00	0,00
	ROSSATO arch. Nadia (15)(C.E.D.)	1.2.1.03.05		di cui già impegnato *	0,00	0,00	0,00
	ROSSATO arch. Nadia (15)(C.E.D.)	2.03.01.05		di cui fondo pluriennale vincolato	0,00	0,00	0,00
				previsione di cassa	0,00		
318500	Acquisto attrezzature - Polizia Locale (RESIDUI PASSIVI)	2.02.01.99.000	0,00	previsione di competenza	0,00	0,00	0,00
	SCROCCARO rag. Annalisa (6)(POLIZIA LOCALE)	1.2.2.02.12		di cui già impegnato *	0,00	0,00	0,00
	SCROCCARO rag. Annalisa (6)(POLIZIA LOCALE)	2.03.01.05		di cui fondo pluriennale vincolato	0,00	0,00	0,00
				previsione di cassa	0,00		
Totale Macroaggregato 202			0,00	previsione di competenza	0,00	0,00	0,00
				di cui già impegnato *	0,00	0,00	0,00
				di cui fondo pluriennale vincolato	0,00	0,00	0,00
				previsione di cassa	0,00		
Totale Titolo 2			0,00	previsione di competenza	0,00	0,00	0,00
				di cui già impegnato *	0,00	0,00	0,00
				di cui fondo pluriennale vincolato	0,00	0,00	0,00
				previsione di cassa	0,00		
Totale Programma 1			1.213,90	previsione di competenza	350,00	350,00	350,00
				di cui già impegnato *	0,00	0,00	0,00
				di cui fondo pluriennale vincolato	0,00	0,00	0,00
				previsione di cassa	1.563,90		
Programma 2 Sistema integrato di sicurezza urbana							
Titolo 1 Spese correnti							
Macroaggregato 107 Interessi passivi							
227600	Interessi passivi per mutui ed indebitamenti patrimoniali - gestione beni demaniali e patrimoniali, cimiteri, fognature, verde pubblico - istituti bancari	1.07.04.04.000	0,00	previsione di competenza	0,00	0,00	0,00
	SCROCCARO Rag. Annalisa (2)(CONTABILITA')	3.1.1.03.01		di cui già impegnato *	0,00	0,00	0,00
	SCROCCARO Rag. Annalisa (2)(CONTABILITA')	1.01.05.06		di cui fondo pluriennale vincolato	0,00	0,00	0,00
				previsione di cassa	0,00		



BILANCIO DI PREVISIONE - CAPITOLI

COMUNE DI MARTELLAGO

SPESE

Esercizio: 2016

CAPITOLO	DENOMINAZIONE	PIANO DEI CONTI FINANZIARIO	RESIDUI PRESUNTI AL TERMINE DELL'ESERCIZIO PRECEDENTE QUELLO CUI SI RIFERISCE IL BILANCIO		PREVISIONI ANNO 2016	PREVISIONI ANNO 2017	PREVISIONI ANNO 2018
	RESPONSABILE DI SPESA	PIANO DEI CONTI ECONOMICO					
	RESPONSABILE DI SERVIZIO	Cod. Bilancio tuel 267					
227800	Interessi passivi per mutui ed indebitamenti patrimoniali - giustizia - istituti bancari	1.07.05.05.000	0,00	previsione di competenza	0,00	0,00	0,00
	SCROCCARO Rag. Annalisa (2)(CONTABILITA')	3.1.1.04.02		di cui già impegnato *	0,00	0,00	0,00
	SCROCCARO Rag. Annalisa (2)(CONTABILITA')	1.02.01.06		di cui fondo pluriennale vincolato	0,00	0,00	0,00
				previsione di cassa	0,00		
Totale Macroaggregato 107			0,00	previsione di competenza	0,00	0,00	0,00
				di cui già impegnato *	0,00	0,00	0,00
				di cui fondo pluriennale vincolato	0,00	0,00	0,00
				previsione di cassa	0,00		
Totale Titolo 1			0,00	previsione di competenza	0,00	0,00	0,00
				di cui già impegnato *	0,00	0,00	0,00
				di cui fondo pluriennale vincolato	0,00	0,00	0,00
				previsione di cassa	0,00		
Titolo 2 Spese in conto capitale							
Macroaggregato 202 Investimenti fissi lordi e acquisto di terreni							
321400	Sistema di videosorveglianza	2.02.01.05.000	0,00	previsione di competenza	250.000,00	0,00	0,00
	CALLEGHER ing. Fabio (3)(LAVORI PUBBLICI ED ESPROPRI)			di cui già impegnato *	89.088,32	0,00	0,00
	CALLEGHER ing. Fabio (3)(LAVORI PUBBLICI ED ESPROPRI)	2.03.01.05		di cui fondo pluriennale vincolato	0,00	0,00	0,00
				previsione di cassa	250.000,00		
Totale Macroaggregato 202			0,00	previsione di competenza	250.000,00	0,00	0,00
				di cui già impegnato *	89.088,32	0,00	0,00
				di cui fondo pluriennale vincolato	0,00	0,00	0,00
				previsione di cassa	250.000,00		
Totale Titolo 2			0,00	previsione di competenza	250.000,00	0,00	0,00
				di cui già impegnato *	89.088,32	0,00	0,00
				di cui fondo pluriennale vincolato	0,00	0,00	0,00
				previsione di cassa	250.000,00		
Totale Programma 2			0,00	previsione di competenza	250.000,00	0,00	0,00
				di cui già impegnato *	89.088,32	0,00	0,00
				di cui fondo pluriennale vincolato	0,00	0,00	0,00
				previsione di cassa	250.000,00		



BILANCIO DI PREVISIONE - CAPITOLI

COMUNE DI MARTELLAGO

SPESE

Esercizio: 2016

CAPITOLO	DENOMINAZIONE	PIANO DEI CONTI FINANZIARIO	RESIDUI PRESUNTI AL TERMINE DELL'ESERCIZIO PRECEDENTE QUELLO CUI SI RIFERISCE IL BILANCIO		PREVISIONI ANNO 2016	PREVISIONI ANNO 2017	PREVISIONI ANNO 2018
	RESPONSABILE DI SPESA	PIANO DEI CONTI ECONOMICO					
	RESPONSABILE DI SERVIZIO	Cod. Bilancio tuel 267					
Totale Missione 3			1.213,90	previsione di competenza	250.350,00	350,00	350,00
				<i>di cui già impegnato *</i>	89.088,32	0,00	0,00
				<i>di cui fondo pluriennale vincolato</i>	0,00	0,00	0,00
				previsione di cassa	251.563,90		



BILANCIO DI PREVISIONE - CAPITOLI

COMUNE DI MARTELLAGO

SPESE

Esercizio: 2016

CAPITOLO	DENOMINAZIONE	PIANO DEI CONTI FINANZIARIO	RESIDUI PRESUNTI AL TERMINE DELL'ESERCIZIO PRECEDENTE QUELLO CUI SI RIFERISCE IL BILANCIO		PREVISIONI ANNO 2016	PREVISIONI ANNO 2017	PREVISIONI ANNO 2018
	RESPONSABILE DI SPESA	PIANO DEI CONTI ECONOMICO					
	RESPONSABILE DI SERVIZIO	Cod. Bilancio tuel 267					

Missione 4 Istruzione e diritto allo studio**Programma 1 Istruzione prescolastica****Titolo 1 Spese correnti****Macroaggregato 103 Acquisto di beni e servizi**

109500	Utenze e canoni - scuola dell'infanzia CALLEGHER ing. Fabio (12)(MANUTENZIONE DEL PATRIMONIO)	1.03.02.05.000 2.1.2.01.05 1.04.01.03	62.961,82	previsione di competenza di cui già impegnato * di cui fondo pluriennale vincolato	125.240,00 0,00 0,00	126.500,00 0,00 0,00	126.500,00 0,00 0,00
	(12)(MANUTENZIONE DEL PATRIMONIO)			previsione di cassa	188.201,82		
109501	Acquisto materiali ed attrezzature - scuola dell'infanzia SCROCCARO Rag. Annalisa (16)(ECONOMATO)	1.03.01.02.000 2.1.1.01.02 1.04.01.02	825,33	previsione di competenza di cui già impegnato * di cui fondo pluriennale vincolato	1.000,00 0,00 0,00	1.000,00 0,00 0,00	2.000,00 0,00 0,00
	SCROCCARO Rag. Annalisa (16)(ECONOMATO)			previsione di cassa	1.825,33		
109600	Servizi ausiliari per il funzionamento dell'ente - scuola dell'infanzia CALLEGHER ing. Fabio (12)(MANUTENZIONE DEL PATRIMONIO)	1.03.02.13.000 2.1.2.01.11 1.04.05.03	0,00	previsione di competenza di cui già impegnato * di cui fondo pluriennale vincolato	0,00 0,00 0,00	0,00 0,00 0,00	0,00 0,00 0,00
	CALLEGHER ing. Fabio (12)(MANUTENZIONE DEL PATRIMONIO)			previsione di cassa	0,00		
244508	Manutenzione ordinaria e riparazioni - scuole dell'infanzia CALLEGHER ing. Fabio (12)(MANUTENZIONE DEL PATRIMONIO)	1.03.02.09.000 2.1.2.01.07 1.04.01.03	1.457,90	previsione di competenza di cui già impegnato * di cui fondo pluriennale vincolato	3.000,00 0,00 0,00	0,00 0,00 0,00	3.000,00 0,00 0,00
	CALLEGHER ing. Fabio (12)(MANUTENZIONE DEL PATRIMONIO)			previsione di cassa	4.457,90		

Totale Macroaggregato 103

65.245,05	previsione di competenza di cui già impegnato * di cui fondo pluriennale vincolato	129.240,00 0,00 0,00	127.500,00 0,00 0,00	131.500,00 0,00 0,00
	previsione di cassa	194.485,05		

Macroaggregato 104 Trasferimenti correnti

154500	Contributi a scuole dell'infanzia private FAVARON dr. Mauro (9)(PUBBLICA ISTRUZIONE, CULTURA, SPORT E ASSOCIAZIONI)	1.04.04.01.000 2.3.1.04.01.001 1.04.01.05	0,00	previsione di competenza di cui già impegnato * di cui fondo pluriennale vincolato	128.000,00 0,00 0,00	128.000,00 0,00 0,00	128.000,00 0,00 0,00
	FAVARON dr. Mauro (9)(PUBBLICA ISTRUZIONE, CULTURA, SPORT E ASSOCIAZIONI)			previsione di cassa	128.000,00		



BILANCIO DI PREVISIONE - CAPITOLI

COMUNE DI MARTELLAGO

SPESE

Esercizio: 2016

CAPITOLO	DENOMINAZIONE	PIANO DEI CONTI FINANZIARIO	RESIDUI PRESUNTI AL TERMINE DELL'ESERCIZIO PRECEDENTE QUELLO CUI SI RIFERISCE IL BILANCIO		PREVISIONI ANNO 2016	PREVISIONI ANNO 2017	PREVISIONI ANNO 2018	
	RESPONSABILE DI SPESA	PIANO DEI CONTI ECONOMICO						
	RESPONSABILE DI SERVIZIO	Cod. Bilancio tuel 267						
<i>ASSOCIAZIONI)</i>								
Totale Macroaggregato 104				0,00	previsione di competenza	128.000,00	128.000,00	128.000,00
					<i>di cui già impegnato *</i>	0,00	0,00	0,00
					<i>di cui fondo pluriennale vincolato</i>	0,00	0,00	0,00
					previsione di cassa	128.000,00		
Macroaggregato 107 Interessi passivi								
118500	Interessi passivi per mutui ed indebitamenti patrimoniali - scuola dell'infanzia	1.07.05.04.000	0,00	previsione di competenza	3.225,95	1.424,71	0,00	
	<i>SCROCCARO Rag. Annalisa (2)(CONTABILITA')</i>	3.1.1.03.02		<i>di cui già impegnato *</i>	0,00	0,00	0,00	
	<i>SCROCCARO Rag. Annalisa (2)(CONTABILITA')</i>	1.04.01.06		<i>di cui fondo pluriennale vincolato</i>	0,00	0,00	0,00	
				previsione di cassa	3.225,95			
Totale Macroaggregato 107				0,00	previsione di competenza	3.225,95	1.424,71	0,00
					<i>di cui già impegnato *</i>	0,00	0,00	0,00
					<i>di cui fondo pluriennale vincolato</i>	0,00	0,00	0,00
					previsione di cassa	3.225,95		
Macroaggregato 110 Altre spese correnti								
121500	Ammortamenti di esercizio - scuola dell'infanzia (RESIDUI PASSIVI)	1.10.01.99.000	0,00	previsione di competenza	0,00	0,00	0,00	
	<i>SCROCCARO Rag. Annalisa (2)(CONTABILITA')</i>	2.4.3.99.99		<i>di cui già impegnato *</i>	0,00	0,00	0,00	
	<i>SCROCCARO Rag. Annalisa (2)(CONTABILITA')</i>	1.04.01.09		<i>di cui fondo pluriennale vincolato</i>	0,00	0,00	0,00	
				previsione di cassa	0,00			
Totale Macroaggregato 110				0,00	previsione di competenza	0,00	0,00	0,00
					<i>di cui già impegnato *</i>	0,00	0,00	0,00
					<i>di cui fondo pluriennale vincolato</i>	0,00	0,00	0,00
					previsione di cassa	0,00		
Totale Titolo 1				65.245,05	previsione di competenza	260.465,95	256.924,71	259.500,00
					<i>di cui già impegnato *</i>	0,00	0,00	0,00
					<i>di cui fondo pluriennale vincolato</i>	0,00	0,00	0,00
					previsione di cassa	325.711,00		
Titolo 2 Spese in conto capitale								
Macroaggregato 202 Investimenti fissi lordi e acquisto di terreni								



BILANCIO DI PREVISIONE - CAPITOLI

COMUNE DI MARTELLAGO

SPESE

Esercizio: 2016

CAPITOLO	DENOMINAZIONE	PIANO DEI CONTI FINANZIARIO	RESIDUI PRESUNTI AL TERMINE DELL'ESERCIZIO PRECEDENTE QUELLO CUI SI RIFERISCE IL BILANCIO		PREVISIONI ANNO 2016	PREVISIONI ANNO 2017	PREVISIONI ANNO 2018
	RESPONSABILE DI SPESA	PIANO DEI CONTI ECONOMICO					
	RESPONSABILE DI SERVIZIO	Cod. Bilancio tuel 267					
320500	Manutenzione straordinaria scuole dell'infanzia CALLEGHER ing. Fabio (12)(MANUTENZIONE DEL PATRIMONIO) CALLEGHER ing. Fabio (12)(MANUTENZIONE DEL PATRIMONIO)	2.02.01.09.000 1.2.2.02.09 2.04.01.01	14.397,78	previsione di competenza <i>di cui già impegnato *</i> <i>di cui fondo pluriennale vincolato</i> previsione di cassa	25.000,00 0,00 0,00 39.397,78	0,00 0,00 0,00	11.900,00 0,00 0,00
325500	Mobili e arredi scuole dell'infanzia SCROCCARO Rag. Annalisa (16)(ECONOMATO) SCROCCARO Rag. Annalisa (16)(ECONOMATO)	2.02.01.03.000 1.2.2.02.03 2.04.01.05	1.805,60	previsione di competenza <i>di cui già impegnato *</i> <i>di cui fondo pluriennale vincolato</i> previsione di cassa	1.000,00 0,00 0,00 2.805,60	0,00 0,00 0,00	1.000,00 0,00 0,00
Totale Macroaggregato 202			16.203,38	previsione di competenza <i>di cui già impegnato *</i> <i>di cui fondo pluriennale vincolato</i> previsione di cassa	26.000,00 0,00 0,00 42.203,38	0,00 0,00 0,00	12.900,00 0,00 0,00
Totale Titolo 2			16.203,38	previsione di competenza <i>di cui già impegnato *</i> <i>di cui fondo pluriennale vincolato</i> previsione di cassa	26.000,00 0,00 0,00 42.203,38	0,00 0,00 0,00	12.900,00 0,00 0,00
Totale Programma 1			81.448,43	previsione di competenza <i>di cui già impegnato *</i> <i>di cui fondo pluriennale vincolato</i> previsione di cassa	286.465,95 0,00 0,00 367.914,38	256.924,71 0,00 0,00	272.400,00 0,00 0,00
Programma 2 Altri ordini di istruzione non universitaria							
Titolo 1 Spese correnti							
Macroaggregato 103 Acquisto di beni e servizi							
4209	Altri beni di consumo - segreterie scolastiche SCROCCARO Rag. Annalisa (16)(ECONOMATO) SCROCCARO Rag. Annalisa (16)(ECONOMATO)	1.03.01.02.000 2.1.1.01.02 1.04.05.02	397,72	previsione di competenza <i>di cui già impegnato *</i> <i>di cui fondo pluriennale vincolato</i> previsione di cassa	1.500,00 0,00 0,00 1.897,72	1.500,00 0,00 0,00	2.000,00 0,00 0,00
4815	Prestazioni di servizi - segreterie scolastiche (RESIDUI PASSIVI) SCROCCARO Rag. Annalisa (16)(ECONOMATO) SCROCCARO Rag. Annalisa (16)(ECONOMATO)	1.03.01.02.000 2.1.1.01.02 1.04.05.03	0,00	previsione di competenza <i>di cui già impegnato *</i> <i>di cui fondo pluriennale vincolato</i> previsione di cassa	0,00 0,00 0,00 0,00	0,00 0,00 0,00	0,00 0,00 0,00



BILANCIO DI PREVISIONE - CAPITOLI

COMUNE DI MARTELLAGO

SPESE

Esercizio: 2016

CAPITOLO	DENOMINAZIONE	PIANO DEI CONTI FINANZIARIO	RESIDUI PRESUNTI AL TERMINE DELL'ESERCIZIO PRECEDENTE QUELLO CUI SI RIFERISCE IL BILANCIO		PREVISIONI ANNO 2016	PREVISIONI ANNO 2017	PREVISIONI ANNO 2018
	RESPONSABILE DI SPESA	PIANO DEI CONTI ECONOMICO					
	RESPONSABILE DI SERVIZIO	Cod. Bilancio tuel 267					
111500	Utenze e canoni - scuola primaria	1.03.02.05.000	90.097,60	previsione di competenza	212.100,00	0,00	0,00
	<i>CALLEGHER ing. Fabio</i>	2.1.2.01.05		<i>di cui già impegnato *</i>	0,00	0,00	0,00
	(12)(MANUTENZIONE DEL PATRIMONIO)	1.04.02.03		<i>di cui fondo pluriennale vincolato</i>	0,00	0,00	0,00
	<i>CALLEGHER ing. Fabio</i>			previsione di cassa	302.197,60		
	(12)(MANUTENZIONE DEL PATRIMONIO)						
111501	Acquisto materiali ed attrezzature - scuola primaria	1.03.01.02.000	0,00	previsione di competenza	500,00	500,00	2.000,00
	<i>SCROCCARO Rag. Annalisa</i>	2.1.1.01.02		<i>di cui già impegnato *</i>	0,00	0,00	0,00
	(16)(ECONOMATO)	1.04.02.02		<i>di cui fondo pluriennale vincolato</i>	0,00	0,00	0,00
	<i>SCROCCARO Rag. Annalisa</i>			previsione di cassa	500,00		
	(16)(ECONOMATO)						
111506	Cancelleria, materiale per fotocopiatori e stampanti, libri e varie - uffici segreterie scolastiche (RESIDUI PASSIVI)	1.03.01.02.000	0,00	previsione di competenza	0,00	0,00	0,00
	<i>SCROCCARO Rag. Annalisa</i>	2.1.1.01.02		<i>di cui già impegnato *</i>	0,00	0,00	0,00
	(16)(ECONOMATO)	1.04.05.02		<i>di cui fondo pluriennale vincolato</i>	0,00	0,00	0,00
	<i>SCROCCARO Rag. Annalisa</i>			previsione di cassa	0,00		
	(16)(ECONOMATO)						
112000	Utenze e canoni - istruzione non universitaria	1.03.02.05.000	0,00	previsione di competenza	0,00	462.050,00	462.050,00
	<i>CALLEGHER ing. Fabio</i>			<i>di cui già impegnato *</i>	0,00	0,00	0,00
	(12)(MANUTENZIONE DEL PATRIMONIO)	1.04.02.03		<i>di cui fondo pluriennale vincolato</i>	0,00	0,00	0,00
	<i>CALLEGHER ing. Fabio</i>			previsione di cassa	0,00		
	(12)(MANUTENZIONE DEL PATRIMONIO)						
112500	Fornitura gratuita di libri di testo agli alunni della scuola primaria (RESIDUI PASSIVI)	1.03.01.02.000	0,00	previsione di competenza	0,00	0,00	0,00
	<i>FAVARON dr. Mauro (9)(PUBBLICA</i>	2.1.1.01.02		<i>di cui già impegnato *</i>	0,00	0,00	0,00
	ISTRUZIONE, CULTURA, SPORT E ASSOCIAZIONI)	1.04.02.03		<i>di cui fondo pluriennale vincolato</i>	0,00	0,00	0,00
	<i>FAVARON dr. Mauro (9)(PUBBLICA</i>			previsione di cassa	0,00		
	ISTRUZIONE, CULTURA, SPORT E ASSOCIAZIONI)						
112501	Fornitura gratuita di libri di testo agli alunni della scuola primaria	1.03.02.99.000	1.174,09	previsione di competenza	35.500,00	35.500,00	35.500,00
	<i>FAVARON dr. Mauro (9)(PUBBLICA</i>	2.1.2.01.99		<i>di cui già impegnato *</i>	0,00	0,00	0,00
	ISTRUZIONE, CULTURA, SPORT E ASSOCIAZIONI)	1.04.02.03		<i>di cui fondo pluriennale vincolato</i>	0,00	0,00	0,00
	<i>FAVARON dr. Mauro (9)(PUBBLICA</i>			previsione di cassa	36.674,09		
	ISTRUZIONE, CULTURA, SPORT E ASSOCIAZIONI)						



BILANCIO DI PREVISIONE - CAPITOLI

COMUNE DI MARTELLAGO

SPESE

Esercizio: 2016

CAPITOLO	DENOMINAZIONE	PIANO DEI CONTI FINANZIARIO	RESIDUI PRESUNTI AL TERMINE DELL'ESERCIZIO PRECEDENTE QUELLO CUI SI RIFERISCE IL BILANCIO		PREVISIONI ANNO 2016	PREVISIONI ANNO 2017	PREVISIONI ANNO 2018
	RESPONSABILE DI SPESA	PIANO DEI CONTI ECONOMICO					
	RESPONSABILE DI SERVIZIO	Cod. Bilancio tuel 267					
113500	Utenze e canoni - scuola secondaria di I° <i>CALLEGHER ing. Fabio</i> (12)(MANUTENZIONE DEL PATRIMONIO)	1.03.02.05.000	86.424,02	previsione di competenza	212.100,00	0,00	0,00
		2.1.2.01.05		<i>di cui già impegnato *</i>	0,00	0,00	0,00
		1.04.03.03		<i>di cui fondo pluriennale vincolato</i>	0,00	0,00	0,00
				previsione di cassa	298.524,02		
113501	Servizi ausiliari per il funzionamento dell'ente - istruzione non universitaria <i>CALLEGHER ing. Fabio</i> (12)(MANUTENZIONE DEL PATRIMONIO)	1.03.02.13.000	0,00	previsione di competenza	0,00	0,00	0,00
		2.1.2.01.11		<i>di cui già impegnato *</i>	0,00	0,00	0,00
		1.04.02.03		<i>di cui fondo pluriennale vincolato</i>	0,00	0,00	0,00
				previsione di cassa	0,00		
131700	Somministrazioni di acqua, energia elettrica e gas, spese telefoniche e varie - uffici segreterie scolastiche <i>CALLEGHER ing. Fabio</i> (12)(MANUTENZIONE DEL PATRIMONIO)	1.03.02.05.000	10.777,98	previsione di competenza	33.000,00	0,00	0,00
		2.1.2.01.05		<i>di cui già impegnato *</i>	0,00	0,00	0,00
		1.04.05.03		<i>di cui fondo pluriennale vincolato</i>	0,00	0,00	0,00
				previsione di cassa	43.777,98		
132500	Contributo agli istituti comprensivi per acquisto materiali per pulizie <i>SCROCCARO Rag. Annalisa</i> (16)(ECONOMATO)	1.04.01.01.000	0,00	previsione di competenza	0,00	0,00	0,00
		2.3.1.01.01		<i>di cui già impegnato *</i>	0,00	0,00	0,00
		1.04.05.05		<i>di cui fondo pluriennale vincolato</i>	0,00	0,00	0,00
				previsione di cassa	0,00		
244513	Manutenzione ordinaria e riparazioni - scuole primarie <i>CALLEGHER ing. Fabio</i> (12)(MANUTENZIONE DEL PATRIMONIO)	1.03.02.09.000	219,60	previsione di competenza	10.000,00	0,00	10.000,00
		2.1.2.01.07		<i>di cui già impegnato *</i>	0,00	0,00	0,00
		1.04.02.03		<i>di cui fondo pluriennale vincolato</i>	0,00	0,00	0,00
				previsione di cassa	10.219,60		
244514	Manutenzione ordinaria e riparazioni - scuole secondarie di I° <i>CALLEGHER ing. Fabio</i> (12)(MANUTENZIONE DEL PATRIMONIO)	1.03.02.09.000	610,00	previsione di competenza	20.000,00	0,00	10.000,00
		2.1.2.01.07		<i>di cui già impegnato *</i>	0,00	0,00	0,00
		1.04.03.03		<i>di cui fondo pluriennale vincolato</i>	0,00	0,00	0,00
				previsione di cassa	20.610,00		



BILANCIO DI PREVISIONE - CAPITOLI

COMUNE DI MARTELLAGO

SPESE

Esercizio: 2016

CAPITOLO	DENOMINAZIONE	PIANO DEI CONTI FINANZIARIO	RESIDUI PRESUNTI AL TERMINE DELL'ESERCIZIO PRECEDENTE QUELLO CUI SI RIFERISCE IL BILANCIO		PREVISIONI ANNO 2016	PREVISIONI ANNO 2017	PREVISIONI ANNO 2018	
	RESPONSABILE DI SPESA	PIANO DEI CONTI ECONOMICO						
	RESPONSABILE DI SERVIZIO	Cod. Bilancio tuel 267						
Totale Macroaggregato 103				189.701,01	previsione di competenza	524.700,00	499.550,00	521.550,00
					<i>di cui già impegnato *</i>	0,00	0,00	0,00
					<i>di cui fondo pluriennale vincolato</i>	0,00	0,00	0,00
					previsione di cassa	714.401,01		
Macroaggregato 104 Trasferimenti correnti								
112601	Fornitura gratuita libri di testo agli studenti delle scuole secondarie di I° e secondarie di II° (contributo erariale e regionale)	1.04.02.05.000	188,90	previsione di competenza	12.727,69	12.727,69	12.727,69	
	FAVARON dr. Mauro (9)(PUBBLICA ISTRUZIONE, CULTURA, SPORT E ASSOCIAZIONI)	2.3.1.02.99		<i>di cui già impegnato *</i>	0,00	0,00	0,00	
	FAVARON dr. Mauro (9)(PUBBLICA ISTRUZIONE, CULTURA, SPORT E ASSOCIAZIONI)	1.10.04.05		<i>di cui fondo pluriennale vincolato</i>	0,00	0,00	0,00	
				previsione di cassa	12.916,59			
132400	Contributi agli istituti comprensivi	1.04.01.01.000	8.000,01	previsione di competenza	81.350,00	81.350,00	81.350,00	
	FAVARON dr. Mauro (9)(PUBBLICA ISTRUZIONE, CULTURA, SPORT E ASSOCIAZIONI)	2.3.1.01.01		<i>di cui già impegnato *</i>	0,00	0,00	0,00	
	FAVARON dr. Mauro (9)(PUBBLICA ISTRUZIONE, CULTURA, SPORT E ASSOCIAZIONI)	1.04.05.05		<i>di cui fondo pluriennale vincolato</i>	0,00	0,00	0,00	
				previsione di cassa	89.350,01			
Totale Macroaggregato 104				8.188,91	previsione di competenza	94.077,69	94.077,69	94.077,69
					<i>di cui già impegnato *</i>	0,00	0,00	0,00
					<i>di cui fondo pluriennale vincolato</i>	0,00	0,00	0,00
					previsione di cassa	102.266,60		
Macroaggregato 107 Interessi passivi								
119500	Interessi passivi per mutui ed indebitamenti patrimoniali - scuola primaria	1.07.05.04.000	0,00	previsione di competenza	0,00	0,00	0,00	
	SCROCCARO Rag. Annalisa (2)(CONTABILITA')	3.1.1.03.02		<i>di cui già impegnato *</i>	0,00	0,00	0,00	
	SCROCCARO Rag. Annalisa (2)(CONTABILITA')	1.04.02.06		<i>di cui fondo pluriennale vincolato</i>	0,00	0,00	0,00	
				previsione di cassa	0,00			
120500	Interessi passivi per mutui ed indebitamenti patrimoniali - scuola secondaria di I°	1.07.05.04.000	0,00	previsione di competenza	2.231,83	1.673,14	1.088,47	
	SCROCCARO Rag. Annalisa (2)(CONTABILITA')	3.1.1.03.02		<i>di cui già impegnato *</i>	0,00	0,00	0,00	
	SCROCCARO Rag. Annalisa (2)(CONTABILITA')	1.04.03.06		<i>di cui fondo pluriennale vincolato</i>	0,00	0,00	0,00	
				previsione di cassa	2.231,83			



BILANCIO DI PREVISIONE - CAPITOLI

COMUNE DI MARTELLAGO

SPESE

Esercizio: 2016

CAPITOLO	DENOMINAZIONE	PIANO DEI CONTI FINANZIARIO	RESIDUI PRESUNTI AL TERMINE DELL'ESERCIZIO PRECEDENTE QUELLO CUI SI RIFERISCE IL BILANCIO		PREVISIONI ANNO 2016	PREVISIONI ANNO 2017	PREVISIONI ANNO 2018	
	RESPONSABILE DI SPESA	PIANO DEI CONTI ECONOMICO						
	RESPONSABILE DI SERVIZIO	Cod. Bilancio tuel 267						
Totale Macroaggregato 107				0,00	previsione di competenza	2.231,83	1.673,14	1.088,47
					<i>di cui già impegnato *</i>	0,00	0,00	0,00
					<i>di cui fondo pluriennale vincolato</i>	0,00	0,00	0,00
					previsione di cassa	2.231,83		
Macroaggregato 110 Altre spese correnti								
122500	Ammortamenti di esercizio - scuola primaria (RESIDUI PASSIVI)	1.10.01.99.000	0,00	previsione di competenza	0,00	0,00	0,00	
	SCROCCARO Rag. Annalisa (2)(CONTABILITA')	2.4.3.99.99		<i>di cui già impegnato *</i>	0,00	0,00	0,00	
	SCROCCARO Rag. Annalisa (2)(CONTABILITA')	1.04.02.09		<i>di cui fondo pluriennale vincolato</i>	0,00	0,00	0,00	
				previsione di cassa	0,00			
123500	Ammortamenti di esercizio - scuola secondaria di I° (RESIDUI PASSIVI)	1.10.01.99.000	0,00	previsione di competenza	0,00	0,00	0,00	
	SCROCCARO Rag. Annalisa (2)(CONTABILITA')	2.4.3.99.99		<i>di cui già impegnato *</i>	0,00	0,00	0,00	
	SCROCCARO Rag. Annalisa (2)(CONTABILITA')	1.04.03.09		<i>di cui fondo pluriennale vincolato</i>	0,00	0,00	0,00	
				previsione di cassa	0,00			
Totale Macroaggregato 110				0,00	previsione di competenza	0,00	0,00	0,00
					<i>di cui già impegnato *</i>	0,00	0,00	0,00
					<i>di cui fondo pluriennale vincolato</i>	0,00	0,00	0,00
					previsione di cassa	0,00		
Totale Titolo 1				197.889,92	previsione di competenza	621.009,52	595.300,83	616.716,16
					<i>di cui già impegnato *</i>	0,00	0,00	0,00
					<i>di cui fondo pluriennale vincolato</i>	0,00	0,00	0,00
					previsione di cassa	818.899,44		
Titolo 2 Spese in conto capitale								
Macroaggregato 202 Investimenti fissi lordi e acquisto di terreni								
323600	Manutenzione straordinaria scuole secondarie di I°	2.02.01.09.000	506,30	previsione di competenza	6.099,85	0,00	6.000,00	
	CALLEGHER ing. Fabio (12)(MANUTENZIONE DEL PATRIMONIO)	1.2.2.02.09		<i>di cui già impegnato *</i>	0,00	0,00	0,00	
	CALLEGHER ing. Fabio (12)(MANUTENZIONE DEL PATRIMONIO)	2.04.03.01		<i>di cui fondo pluriennale vincolato</i>	0,00	0,00	0,00	
				previsione di cassa	6.606,15			



BILANCIO DI PREVISIONE - CAPITOLI

COMUNE DI MARTELLAGO

SPESE

Esercizio: 2016

CAPITOLO	DENOMINAZIONE	PIANO DEI CONTI FINANZIARIO	RESIDUI PRESUNTI AL TERMINE DELL'ESERCIZIO PRECEDENTE QUELLO CUI SI RIFERISCE IL BILANCIO		PREVISIONI ANNO 2016	PREVISIONI ANNO 2017	PREVISIONI ANNO 2018
	RESPONSABILE DI SPESA	PIANO DEI CONTI ECONOMICO					
	RESPONSABILE DI SERVIZIO	Cod. Bilancio tuel 267					
326500	Mobili e arredi scuole primarie	2.02.01.03.000	1.116,45	previsione di competenza	1.000,00	500,00	1.000,00
	SCROCCARO Rag. Annalisa (16)(ECONOMATO)	1.2.2.02.03		di cui già impegnato *	0,00	0,00	0,00
	SCROCCARO Rag. Annalisa (16)(ECONOMATO)	2.04.02.05		di cui fondo pluriennale vincolato	0,00	0,00	0,00
				previsione di cassa	2.116,45		
327500	Mobili e arredi - scuole secondarie di I°	2.02.01.03.000	0,00	previsione di competenza	1.000,00	0,00	1.000,00
	SCROCCARO Rag. Annalisa (16)(ECONOMATO)	1.2.2.02.03		di cui già impegnato *	0,00	0,00	0,00
	SCROCCARO Rag. Annalisa (16)(ECONOMATO)	2.04.03.05		di cui fondo pluriennale vincolato	0,00	0,00	0,00
				previsione di cassa	1.000,00		
329200	Manutenzione straordinaria scuole primarie	2.02.01.09.000	9.827,10	previsione di competenza	0,00	0,00	10.000,00
	CALLEGHER ing. Fabio (12)(MANUTENZIONE DEL PATRIMONIO)	1.2.2.02.09		di cui già impegnato *	0,00	0,00	0,00
	CALLEGHER ing. Fabio (12)(MANUTENZIONE DEL PATRIMONIO)	2.04.02.01		di cui fondo pluriennale vincolato	0,00	0,00	0,00
				previsione di cassa	9.827,10		
363600	Risanamento facciate edifici scolastici (cap. E 64000)	2.02.01.09.000	0,00	previsione di competenza	0,00	0,00	0,00
	CALLEGHER ing. Fabio (3)(LAVORI PUBBLICI ED ESPROPRI)	1.2.2.02.09		di cui già impegnato *	0,00	0,00	0,00
	CALLEGHER ing. Fabio (3)(LAVORI PUBBLICI ED ESPROPRI)	2.04.03.01		di cui fondo pluriennale vincolato	0,00	0,00	0,00
				previsione di cassa	0,00		
Totale Macroaggregato 202			11.449,85	previsione di competenza	8.099,85	500,00	18.000,00
				di cui già impegnato *	0,00	0,00	0,00
				di cui fondo pluriennale vincolato	0,00	0,00	0,00
				previsione di cassa	19.549,70		
Totale Titolo 2			11.449,85	previsione di competenza	8.099,85	500,00	18.000,00
				di cui già impegnato *	0,00	0,00	0,00
				di cui fondo pluriennale vincolato	0,00	0,00	0,00
				previsione di cassa	19.549,70		
Totale Programma 2			209.339,77	previsione di competenza	629.109,37	595.800,83	634.716,16
				di cui già impegnato *	0,00	0,00	0,00
				di cui fondo pluriennale vincolato	0,00	0,00	0,00
				previsione di cassa	838.449,14		
Programma 6 Servizi ausiliari all'istruzione							
Titolo 1 Spese correnti							



BILANCIO DI PREVISIONE - CAPITOLI

COMUNE DI MARTELLAGO

SPESE

Esercizio: 2016

CAPITOLO	DENOMINAZIONE	PIANO DEI CONTI FINANZIARIO	RESIDUI PRESUNTI AL TERMINE DELL'ESERCIZIO PRECEDENTE QUELLO CUI SI RIFERISCE IL BILANCIO		PREVISIONI ANNO 2016	PREVISIONI ANNO 2017	PREVISIONI ANNO 2018	
	RESPONSABILE DI SPESA	PIANO DEI CONTI ECONOMICO						
	RESPONSABILE DI SERVIZIO	Cod. Bilancio tuel 267						
Macroaggregato 101 Redditi da lavoro dipendente								
128500	Stipendi - servizio P.I., cultura, sport e associazioni	1.01.01.01.000	0,00	previsione di competenza	60.392,24	47.323,56	47.323,56	
	SCROCCARO Rag. Annalisa (10)(RISORSE UMANE)	2.1.4.01.01		di cui già impegnato *	2.200,00	0,00	0,00	
	SCROCCARO Rag. Annalisa (10)(RISORSE UMANE)	1.04.05.01		di cui fondo pluriennale vincolato	0,00	0,00	0,00	
				previsione di cassa	60.392,24			
128501	Oneri su stipendi a carico del Comune - servizio P.I., cultura, sport e associazioni	1.01.02.01.000	0,00	previsione di competenza	15.906,84	12.626,83	12.626,83	
	SCROCCARO Rag. Annalisa (10)(RISORSE UMANE)	2.1.4.02.99		di cui già impegnato *	442,08	0,00	0,00	
	SCROCCARO Rag. Annalisa (10)(RISORSE UMANE)	1.04.05.01		di cui fondo pluriennale vincolato	0,00	0,00	0,00	
				previsione di cassa	15.906,84			
Totale Macroaggregato 101				0,00	previsione di competenza	76.299,08	59.950,39	59.950,39
					di cui già impegnato *	2.642,08	0,00	0,00
					di cui fondo pluriennale vincolato	0,00	0,00	0,00
					previsione di cassa	76.299,08		
Macroaggregato 103 Acquisto di beni e servizi								
4207	Altri beni di consumo - pubblica istruzione	1.03.01.02.000	362,24	previsione di competenza	500,00	500,00	1.000,00	
	SCROCCARO Rag. Annalisa (16)(ECONOMATO)	2.1.1.01.02		di cui già impegnato *	0,00	0,00	0,00	
	SCROCCARO Rag. Annalisa (16)(ECONOMATO)	1.04.05.02		di cui fondo pluriennale vincolato	0,00	0,00	0,00	
				previsione di cassa	862,24			
128512	Manutenzioni hardware e software - servizio P.I., cultura, sport e associazioni	1.03.02.19.000	0,00	previsione di competenza	0,00	0,00	0,00	
	ROSSATO arch. Nadia (15)(C.E.D.)	2.1.2.01.16		di cui già impegnato *	0,00	0,00	0,00	
	ROSSATO arch. Nadia (15)(C.E.D.)	1.04.05.03		di cui fondo pluriennale vincolato	0,00	0,00	0,00	
				previsione di cassa	0,00			
130500	Servizio di refezione scolastica **RILEVANTE AI FINI IVA** (S.D.I.)	1.03.02.15.000	0,00	previsione di competenza	748.000,00	748.000,00	748.000,00	
	FAVARON dr. Mauro (9)(PUBBLICA ISTRUZIONE, CULTURA, SPORT E ASSOCIAZIONI)	1.04.05.03		di cui già impegnato *	0,00	0,00	0,00	
	FAVARON dr. Mauro (9)(PUBBLICA ISTRUZIONE, CULTURA, SPORT E ASSOCIAZIONI)			di cui fondo pluriennale vincolato	0,00	0,00	0,00	
				previsione di cassa	748.000,00			



BILANCIO DI PREVISIONE - CAPITOLI

COMUNE DI MARTELLAGO

SPESE

Esercizio: 2016

CAPITOLO	DENOMINAZIONE	PIANO DEI CONTI FINANZIARIO	RESIDUI PRESUNTI AL TERMINE DELL'ESERCIZIO PRECEDENTE QUELLO CUI SI RIFERISCE IL BILANCIO		PREVISIONI ANNO 2016	PREVISIONI ANNO 2017	PREVISIONI ANNO 2018
	RESPONSABILE DI SPESA	PIANO DEI CONTI ECONOMICO					
	RESPONSABILE DI SERVIZIO	Cod. Bilancio tuel 267					
130501	Refezione scuola dell'infanzia **RILEVANTE AI FINI IVA** (S.D.I.) (RESIDUI PASSIVI)	1.03.02.15.000	36.655,72	previsione di competenza	0,00	0,00	0,00
	FAVARON dr. Mauro (9)(PUBBLICA ISTRUZIONE, CULTURA, SPORT E ASSOCIAZIONI)	2.1.2.01.13		di cui già impegnato *	0,00	0,00	0,00
	FAVARON dr. Mauro (9)(PUBBLICA ISTRUZIONE, CULTURA, SPORT E ASSOCIAZIONI)	1.04.05.03		di cui fondo pluriennale vincolato	0,00	0,00	0,00
	FAVARON dr. Mauro (9)(PUBBLICA ISTRUZIONE, CULTURA, SPORT E ASSOCIAZIONI)			previsione di cassa	36.655,72		
130502	Refezione scuola primaria **RILEVANTE AI FINI IVA** (S.D.I.) (RESIDUI PASSIVI)	1.03.02.15.000	115.127,37	previsione di competenza	0,00	0,00	0,00
	FAVARON dr. Mauro (9)(PUBBLICA ISTRUZIONE, CULTURA, SPORT E ASSOCIAZIONI)	2.1.2.01.13		di cui già impegnato *	0,00	0,00	0,00
	FAVARON dr. Mauro (9)(PUBBLICA ISTRUZIONE, CULTURA, SPORT E ASSOCIAZIONI)	1.04.05.03		di cui fondo pluriennale vincolato	0,00	0,00	0,00
	FAVARON dr. Mauro (9)(PUBBLICA ISTRUZIONE, CULTURA, SPORT E ASSOCIAZIONI)			previsione di cassa	115.127,37		
130503	Refezione scuola secondaria di I° **RILEVANTE AI FINI IVA** (S.D.I.) (RESIDUI PASSIVI)	1.03.02.15.000	4.600,05	previsione di competenza	0,00	0,00	0,00
	FAVARON dr. Mauro (9)(PUBBLICA ISTRUZIONE, CULTURA, SPORT E ASSOCIAZIONI)	2.1.2.01.13		di cui già impegnato *	0,00	0,00	0,00
	FAVARON dr. Mauro (9)(PUBBLICA ISTRUZIONE, CULTURA, SPORT E ASSOCIAZIONI)	1.04.05.03		di cui fondo pluriennale vincolato	0,00	0,00	0,00
	FAVARON dr. Mauro (9)(PUBBLICA ISTRUZIONE, CULTURA, SPORT E ASSOCIAZIONI)			previsione di cassa	4.600,05		
130600	Compenso per servizio di riscossione proventi mensa scolastica **RILEVANTE AI FINI IVA** (S.D.I.)	1.03.02.03.000	0,00	previsione di competenza	0,00	0,00	0,00
	FAVARON dr. Mauro (9)(PUBBLICA ISTRUZIONE, CULTURA, SPORT E ASSOCIAZIONI)	2.1.2.01.03		di cui già impegnato *	0,00	0,00	0,00
	FAVARON dr. Mauro (9)(PUBBLICA ISTRUZIONE, CULTURA, SPORT E ASSOCIAZIONI)	1.04.05.03		di cui fondo pluriennale vincolato	0,00	0,00	0,00
	FAVARON dr. Mauro (9)(PUBBLICA ISTRUZIONE, CULTURA, SPORT E ASSOCIAZIONI)			previsione di cassa	0,00		
131000	Incarichi professionali per prestazioni di servizi - servizio P.I., cultura, sport e associazioni	1.03.02.11.000	869,40	previsione di competenza	1.200,00	1.200,00	1.200,00
	FAVARON dr. Mauro (9)(PUBBLICA ISTRUZIONE, CULTURA, SPORT E ASSOCIAZIONI)	2.1.2.01.09		di cui già impegnato *	0,00	0,00	0,00
	FAVARON dr. Mauro (9)(PUBBLICA ISTRUZIONE, CULTURA, SPORT E ASSOCIAZIONI)	1.04.05.03		di cui fondo pluriennale vincolato	0,00	0,00	0,00
	FAVARON dr. Mauro (9)(PUBBLICA ISTRUZIONE, CULTURA, SPORT E ASSOCIAZIONI)			previsione di cassa	2.069,40		



BILANCIO DI PREVISIONE - CAPITOLI

COMUNE DI MARTELLAGO

SPESE

Esercizio: 2016

CAPITOLO	DENOMINAZIONE	PIANO DEI CONTI FINANZIARIO	RESIDUI PRESUNTI AL TERMINE DELL'ESERCIZIO PRECEDENTE QUELLO CUI SI RIFERISCE IL BILANCIO		PREVISIONI ANNO 2016	PREVISIONI ANNO 2017	PREVISIONI ANNO 2018
	RESPONSABILE DI SPESA	PIANO DEI CONTI ECONOMICO					
	RESPONSABILE DI SERVIZIO	Cod. Bilancio tuel 267					
131005	Spese derivanti dalla procedura di riscossione coattiva di entrate dei servizi pubblici - servizio P.I., cultura, sport e associazioni (RESIDUI PASSIVI)	1.03.02.03.000	0,00	previsione di competenza	0,00	0,00	0,00
		2.1.2.01.03		<i>di cui già impegnato *</i>	0,00	0,00	0,00
		1.04.05.03		<i>di cui fondo pluriennale vincolato</i>	0,00	0,00	0,00
	FAVARON dr. Mauro (9)(PUBBLICA ISTRUZIONE, CULTURA, SPORT E ASSOCIAZIONI) FAVARON dr. Mauro (9)(PUBBLICA ISTRUZIONE, CULTURA, SPORT E ASSOCIAZIONI)			previsione di cassa	0,00		
131100	Incarichi per prestazioni di servizi - servizio P.I., cultura, sport e associazioni	1.03.02.16.000	0,00	previsione di competenza	0,00	0,00	0,00
		2.1.2.01.14		<i>di cui già impegnato *</i>	0,00	0,00	0,00
		1.04.05.03		<i>di cui fondo pluriennale vincolato</i>	0,00	0,00	0,00
	FAVARON dr. Mauro (9)(PUBBLICA ISTRUZIONE, CULTURA, SPORT E ASSOCIAZIONI) FAVARON dr. Mauro (9)(PUBBLICA ISTRUZIONE, CULTURA, SPORT E ASSOCIAZIONI)			previsione di cassa	0,00		
132501	Trasporti scuola dell'infanzia **RILEVANTE AI FINI IVA** (S.D.I.) (RESIDUI PASSIVI)	1.03.02.15.000	7.586,25	previsione di competenza	0,00	0,00	0,00
		2.1.2.01.13		<i>di cui già impegnato *</i>	0,00	0,00	0,00
		1.04.05.03		<i>di cui fondo pluriennale vincolato</i>	0,00	0,00	0,00
	FAVARON dr. Mauro (9)(PUBBLICA ISTRUZIONE, CULTURA, SPORT E ASSOCIAZIONI) FAVARON dr. Mauro (9)(PUBBLICA ISTRUZIONE, CULTURA, SPORT E ASSOCIAZIONI)			previsione di cassa	7.586,25		
132502	Trasporti scuola primaria **RILEVANTE AI FINI IVA** (S.D.I.) (RESIDUI PASSIVI)	1.03.02.15.000	14.078,42	previsione di competenza	0,00	0,00	0,00
		2.1.2.01.13		<i>di cui già impegnato *</i>	0,00	0,00	0,00
		1.04.05.03		<i>di cui fondo pluriennale vincolato</i>	0,00	0,00	0,00
	FAVARON dr. Mauro (9)(PUBBLICA ISTRUZIONE, CULTURA, SPORT E ASSOCIAZIONI) FAVARON dr. Mauro (9)(PUBBLICA ISTRUZIONE, CULTURA, SPORT E ASSOCIAZIONI)			previsione di cassa	14.078,42		
132503	Trasporti scuola secondaria di I° **RILEVANTE AI FINI IVA** (S.D.I.) (RESIDUI PASSIVI)	1.03.02.15.000	8.972,19	previsione di competenza	0,00	0,00	0,00
		2.1.2.01.13		<i>di cui già impegnato *</i>	0,00	0,00	0,00
		1.04.05.03		<i>di cui fondo pluriennale vincolato</i>	0,00	0,00	0,00
	FAVARON dr. Mauro (9)(PUBBLICA ISTRUZIONE, CULTURA, SPORT E ASSOCIAZIONI) FAVARON dr. Mauro (9)(PUBBLICA ISTRUZIONE, CULTURA, SPORT E ASSOCIAZIONI)			previsione di cassa	8.972,19		



BILANCIO DI PREVISIONE - CAPITOLI

COMUNE DI MARTELLAGO

SPESE

Esercizio: 2016

CAPITOLO	DENOMINAZIONE	PIANO DEI CONTI FINANZIARIO	RESIDUI PRESUNTI AL TERMINE DELL'ESERCIZIO PRECEDENTE QUELLO CUI SI RIFERISCE IL BILANCIO		PREVISIONI ANNO 2016	PREVISIONI ANNO 2017	PREVISIONI ANNO 2018
	RESPONSABILE DI SPESA	PIANO DEI CONTI ECONOMICO					
	RESPONSABILE DI SERVIZIO	Cod. Bilancio tuel 267					
132504	Servizio trasporto scolastico ***RILEVANTE AI FINI IVA** (S.D.I.) FAVARON dr. Mauro (9)(PUBBLICA ISTRUZIONE, CULTURA, SPORT E ASSOCIAZIONI) FAVARON dr. Mauro (9)(PUBBLICA ISTRUZIONE, CULTURA, SPORT E ASSOCIAZIONI)	1.03.02.15.000 1.04.05.03	0,00	previsione di competenza <i>di cui già impegnato *</i> <i>di cui fondo pluriennale vincolato</i> previsione di cassa	130.000,00 0,00 0,00 130.000,00	130.000,00 0,00 0,00	130.000,00 0,00 0,00
132700	Compenso per servizio di riscossione proventi trasporti scolastici **RILEVANTE AI FINI IVA** (S.D.I.) (RESIDUI PASSIVI) FAVARON dr. Mauro (9)(PUBBLICA ISTRUZIONE, CULTURA, SPORT E ASSOCIAZIONI) FAVARON dr. Mauro (9)(PUBBLICA ISTRUZIONE, CULTURA, SPORT E ASSOCIAZIONI)	1.03.02.03.000 2.1.2.01.03 1.04.05.03	0,00	previsione di competenza <i>di cui già impegnato *</i> <i>di cui fondo pluriennale vincolato</i> previsione di cassa	0,00 0,00 0,00 0,00	0,00 0,00 0,00	0,00 0,00 0,00
Totale Macroaggregato 103			188.251,64	previsione di competenza <i>di cui già impegnato *</i> <i>di cui fondo pluriennale vincolato</i> previsione di cassa	879.700,00 0,00 0,00 1.067.951,64	879.700,00 0,00 0,00	880.200,00 0,00 0,00
Macroaggregato 104 Trasferimenti correnti							
138101	Inserimento alunni stranieri FAVARON dr. Mauro (9)(PUBBLICA ISTRUZIONE, CULTURA, SPORT E ASSOCIAZIONI) FAVARON dr. Mauro (9)(PUBBLICA ISTRUZIONE, CULTURA, SPORT E ASSOCIAZIONI)	1.04.01.01.000 2.3.1.01.01 1.10.04.05	7.000,00	previsione di competenza <i>di cui già impegnato *</i> <i>di cui fondo pluriennale vincolato</i> previsione di cassa	0,00 0,00 0,00 7.000,00	0,00 0,00 0,00	0,00 0,00 0,00
138102	Trasferimenti correnti ad amministrazioni locali - pubblica istruzione FAVARON dr. Mauro (9)(PUBBLICA ISTRUZIONE, CULTURA, SPORT E ASSOCIAZIONI) FAVARON dr. Mauro (9)(PUBBLICA ISTRUZIONE, CULTURA, SPORT E ASSOCIAZIONI)	1.04.01.02.000 2.3.1.01.02 1.10.04.05	0,00	previsione di competenza <i>di cui già impegnato *</i> <i>di cui fondo pluriennale vincolato</i> previsione di cassa	50,00 0,00 0,00 50,00	50,00 0,00 0,00	50,00 0,00 0,00



BILANCIO DI PREVISIONE - CAPITOLI

COMUNE DI MARTELLAGO

SPESE

Esercizio: 2016

CAPITOLO	DENOMINAZIONE	PIANO DEI CONTI FINANZIARIO	RESIDUI PRESUNTI AL TERMINE DELL'ESERCIZIO PRECEDENTE QUELLO CUI SI RIFERISCE IL BILANCIO		PREVISIONI ANNO 2016	PREVISIONI ANNO 2017	PREVISIONI ANNO 2018
	RESPONSABILE DI SPESA	PIANO DEI CONTI ECONOMICO					
	RESPONSABILE DI SERVIZIO	Cod. Bilancio tuel 267					
Totale Macroaggregato 104			7.000,00	previsione di competenza	50,00	50,00	50,00
				<i>di cui già impegnato *</i>	0,00	0,00	0,00
				<i>di cui fondo pluriennale vincolato</i>	0,00	0,00	0,00
				previsione di cassa	7.050,00		
Macroaggregato 107 Interessi passivi							
139500	Interessi passivi per mutui ed indebitamenti patrimoniali - assistenza scolastica, trasporto, refezione, altri servizi	1.07.05.04.000	0,00	previsione di competenza	0,00	0,00	0,00
	SCROCCARO Rag. Annalisa (2)(CONTABILITA')	3.1.1.03.02		<i>di cui già impegnato *</i>	0,00	0,00	0,00
	SCROCCARO Rag. Annalisa (2)(CONTABILITA')	1.04.05.06		<i>di cui fondo pluriennale vincolato</i>	0,00	0,00	0,00
				previsione di cassa	0,00		
Totale Macroaggregato 107			0,00	previsione di competenza	0,00	0,00	0,00
				<i>di cui già impegnato *</i>	0,00	0,00	0,00
				<i>di cui fondo pluriennale vincolato</i>	0,00	0,00	0,00
				previsione di cassa	0,00		
Macroaggregato 109 Rimborsi e poste correttive delle entrate							
137500	Rimborso entrate e proventi diversi - servizio P.I., cultura, sport e associazioni	1.09.99.04.000	0,00	previsione di competenza	259,00	259,00	259,00
	FAVARON dr. Mauro (9)(PUBBLICA ISTRUZIONE, CULTURA, SPORT E ASSOCIAZIONI)	2.1.9.99.08.004		<i>di cui già impegnato *</i>	0,00	0,00	0,00
	FAVARON dr. Mauro (9)(PUBBLICA ISTRUZIONE, CULTURA, SPORT E ASSOCIAZIONI)	1.04.05.05		<i>di cui fondo pluriennale vincolato</i>	0,00	0,00	0,00
				previsione di cassa	259,00		
Totale Macroaggregato 109			0,00	previsione di competenza	259,00	259,00	259,00
				<i>di cui già impegnato *</i>	0,00	0,00	0,00
				<i>di cui fondo pluriennale vincolato</i>	0,00	0,00	0,00
				previsione di cassa	259,00		
Macroaggregato 110 Altre spese correnti							
141500	Ammortamenti di esercizio - assistenza scolastica, trasporto, refezione, altri servizi (RESIDUI PASSIVI)	1.10.01.99.000	0,00	previsione di competenza	0,00	0,00	0,00
	SCROCCARO Rag. Annalisa (2)(CONTABILITA')	2.4.3.99.99		<i>di cui già impegnato *</i>	0,00	0,00	0,00
	SCROCCARO Rag. Annalisa (2)(CONTABILITA')	1.04.05.09		<i>di cui fondo pluriennale vincolato</i>	0,00	0,00	0,00
				previsione di cassa	0,00		



BILANCIO DI PREVISIONE - CAPITOLI

COMUNE DI MARTELLAGO

SPESE

Esercizio: 2016

CAPITOLO	DENOMINAZIONE	PIANO DEI CONTI FINANZIARIO	RESIDUI PRESUNTI AL TERMINE DELL'ESERCIZIO PRECEDENTE QUELLO CUI SI RIFERISCE IL BILANCIO		PREVISIONI ANNO 2016	PREVISIONI ANNO 2017	PREVISIONI ANNO 2018
	RESPONSABILE DI SPESA	PIANO DEI CONTI ECONOMICO					
	RESPONSABILE DI SERVIZIO	Cod. Bilancio tuel 267					
Totale Macroaggregato 110			0,00	previsione di competenza	0,00	0,00	0,00
				<i>di cui già impegnato *</i>	0,00	0,00	0,00
				<i>di cui fondo pluriennale vincolato</i>	0,00	0,00	0,00
				previsione di cassa	0,00		
Totale Titolo 1			195.251,64	previsione di competenza	956.308,08	939.959,39	940.459,39
				<i>di cui già impegnato *</i>	2.642,08	0,00	0,00
				<i>di cui fondo pluriennale vincolato</i>	0,00	0,00	0,00
				previsione di cassa	1.151.559,72		
Totale Programma 6			195.251,64	previsione di competenza	956.308,08	939.959,39	940.459,39
				<i>di cui già impegnato *</i>	2.642,08	0,00	0,00
				<i>di cui fondo pluriennale vincolato</i>	0,00	0,00	0,00
				previsione di cassa	1.151.559,72		
Totale Missione 4			486.039,84	previsione di competenza	1.871.883,40	1.792.684,93	1.847.575,55
				<i>di cui già impegnato *</i>	2.642,08	0,00	0,00
				<i>di cui fondo pluriennale vincolato</i>	0,00	0,00	0,00
				previsione di cassa	2.357.923,24		



BILANCIO DI PREVISIONE - CAPITOLI

COMUNE DI MARTELLAGO

SPESE

Esercizio: 2016

CAPITOLO	DENOMINAZIONE	PIANO DEI CONTI FINANZIARIO	RESIDUI PRESUNTI AL TERMINE DELL'ESERCIZIO PRECEDENTE QUELLO CUI SI RIFERISCE IL BILANCIO	PREVISIONI ANNO 2016	PREVISIONI ANNO 2017	PREVISIONI ANNO 2018
	RESPONSABILE DI SPESA	PIANO DEI CONTI ECONOMICO				
	RESPONSABILE DI SERVIZIO	Cod. Bilancio tuel 267				

Missione 5 Tutela e valorizzazione dei beni e delle attività culturali**Programma 1 Valorizzazione dei beni di interesse storico.****Titolo 1 Spese correnti****Macroaggregato 103 Acquisto di beni e servizi**

213501	Controlli, verifiche e manutenzione della ciminiera dell'ex fornace di Martellago	1.03.02.09.000	0,00	previsione di competenza	3.000,00	3.000,00	3.000,00
	CALLEGHER ing. Fabio	2.1.2.01.07		di cui già impegnato *	0,00	0,00	0,00
	(12)(MANUTENZIONE DEL PATRIMONIO)	1.01.05.03		di cui fondo pluriennale vincolato	0,00	0,00	0,00
	CALLEGHER ing. Fabio			previsione di cassa	3.000,00		
	(12)(MANUTENZIONE DEL PATRIMONIO)						

Totale Macroaggregato 103

0,00	previsione di competenza	3.000,00	3.000,00	3.000,00
	di cui già impegnato *	0,00	0,00	0,00
	di cui fondo pluriennale vincolato	0,00	0,00	0,00
	previsione di cassa	3.000,00		

Totale Titolo 1

0,00	previsione di competenza	3.000,00	3.000,00	3.000,00
	di cui già impegnato *	0,00	0,00	0,00
	di cui fondo pluriennale vincolato	0,00	0,00	0,00
	previsione di cassa	3.000,00		

Titolo 2 Spese in conto capitale**Macroaggregato 203 Contributi agli investimenti**

344400	Contributo agli investimenti relativo ad opere di culto (8% oneri di urbanizzazione secondaria)	2.03.04.01.000	12.000,00	previsione di competenza	12.315,39	12.000,00	12.000,00
	CORO' geom. Denis (4)(EDILIZIA PRIVATA)	2.3.2.04.01.001		di cui già impegnato *	0,00	0,00	0,00
	CORO' geom. Denis (4)(EDILIZIA PRIVATA)	2.01.06.09		di cui fondo pluriennale vincolato	0,00	0,00	0,00
				previsione di cassa	24.315,39		

Totale Macroaggregato 203

12.000,00	previsione di competenza	12.315,39	12.000,00	12.000,00
	di cui già impegnato *	0,00	0,00	0,00
	di cui fondo pluriennale vincolato	0,00	0,00	0,00
	previsione di cassa	24.315,39		

Totale Titolo 2

12.000,00	previsione di competenza	12.315,39	12.000,00	12.000,00
	di cui già impegnato *	0,00	0,00	0,00
	di cui fondo pluriennale vincolato	0,00	0,00	0,00
	previsione di cassa	24.315,39		



BILANCIO DI PREVISIONE - CAPITOLI

COMUNE DI MARTELLAGO

SPESE

Esercizio: 2016

CAPITOLO	DENOMINAZIONE	PIANO DEI CONTI FINANZIARIO	RESIDUI PRESUNTI AL TERMINE DELL'ESERCIZIO PRECEDENTE QUELLO CUI SI RIFERISCE IL BILANCIO		PREVISIONI ANNO 2016	PREVISIONI ANNO 2017	PREVISIONI ANNO 2018	
	RESPONSABILE DI SPESA	PIANO DEI CONTI ECONOMICO						
	RESPONSABILE DI SERVIZIO	Cod. Bilancio tuel 267						
Totale Programma 1				12.000,00	previsione di competenza	15.315,39	15.000,00	15.000,00
					<i>di cui già impegnato *</i>	0,00	0,00	0,00
					<i>di cui fondo pluriennale vincolato</i>	0,00	0,00	0,00
					previsione di cassa	27.315,39		
Programma 2 Attività culturali e interventi diversi nel settore culturale								
Titolo 1 Spese correnti								
Macroaggregato 101 Redditi da lavoro dipendente								
142500	Stipendi - Servizio Biblioteca	1.01.01.01.000	0,00	previsione di competenza	44.962,60	44.962,60	44.962,60	
	SCROCCARO Rag. Annalisa (10)(RISORSE UMANE)	2.1.4.01.01		<i>di cui già impegnato *</i>	0,00	0,00	0,00	
	SCROCCARO Rag. Annalisa (10)(RISORSE UMANE)	1.05.01.01		<i>di cui fondo pluriennale vincolato</i>	0,00	0,00	0,00	
				previsione di cassa	44.962,60			
143500	Oneri su stipendi a carico del Comune - Servizio Biblioteca	1.01.02.01.000	0,00	previsione di competenza	12.563,44	12.563,44	12.563,44	
	SCROCCARO Rag. Annalisa (10)(RISORSE UMANE)	2.1.4.02.99		<i>di cui già impegnato *</i>	0,00	0,00	0,00	
	SCROCCARO Rag. Annalisa (10)(RISORSE UMANE)	1.05.01.01		<i>di cui fondo pluriennale vincolato</i>	0,00	0,00	0,00	
				previsione di cassa	12.563,44			
Totale Macroaggregato 101				0,00	previsione di competenza	57.526,04	57.526,04	57.526,04
					<i>di cui già impegnato *</i>	0,00	0,00	0,00
					<i>di cui fondo pluriennale vincolato</i>	0,00	0,00	0,00
					previsione di cassa	57.526,04		
Macroaggregato 102 Imposte e tasse a carico dell'ente								
149600	Compenso SIAE per diritti d'autore per le fotocopie nelle biblioteche comunali	1.02.01.99.000	0,00	previsione di competenza	0,00	0,00	0,00	
	FAVARON dr. Mauro (20)(BIBLIOTECA)	2.1.9.01.01.999		<i>di cui già impegnato *</i>	0,00	0,00	0,00	
	FAVARON dr. Mauro (20)(BIBLIOTECA)	1.05.01.04		<i>di cui fondo pluriennale vincolato</i>	0,00	0,00	0,00	
				previsione di cassa	0,00			
149700	Compensi SIAE	1.02.01.99.000	0,00	previsione di competenza	300,00	310,00	310,00	
	FAVARON dr. Mauro (20)(BIBLIOTECA)	2.1.9.01.01.999		<i>di cui già impegnato *</i>	0,00	0,00	0,00	
	FAVARON dr. Mauro (20)(BIBLIOTECA)	1.05.01.07		<i>di cui fondo pluriennale vincolato</i>	0,00	0,00	0,00	
				previsione di cassa	300,00			



BILANCIO DI PREVISIONE - CAPITOLI

COMUNE DI MARTELLAGO

SPESE

Esercizio: 2016

CAPITOLO	DENOMINAZIONE	PIANO DEI CONTI FINANZIARIO	RESIDUI PRESUNTI AL TERMINE DELL'ESERCIZIO PRECEDENTE QUELLO CUI SI RIFERISCE IL BILANCIO		PREVISIONI ANNO 2016	PREVISIONI ANNO 2017	PREVISIONI ANNO 2018	
	RESPONSABILE DI SPESA	PIANO DEI CONTI ECONOMICO						
	RESPONSABILE DI SERVIZIO	Cod. Bilancio tuel 267						
Totale Macroaggregato 102				0,00	previsione di competenza	300,00	310,00	310,00
					<i>di cui già impegnato *</i>	0,00	0,00	0,00
					<i>di cui fondo pluriennale vincolato</i>	0,00	0,00	0,00
					previsione di cassa	300,00		
Macroaggregato 103 Acquisto di beni e servizi								
147500	Incarichi professionali per prestazioni di servizi relativi alle attività di promozione della Biblioteca, attività culturali e servizi diversi - Servizio Biblioteca	1.03.02.99.000 2.1.2.01.99	35.057,97	previsione di competenza	129.000,00	130.000,00	132.000,00	
	FAVARON dr. Mauro (20)(BIBLIOTECA)	1.05.01.03		<i>di cui già impegnato *</i>	0,00	0,00	0,00	
	FAVARON dr. Mauro (20)(BIBLIOTECA)			<i>di cui fondo pluriennale vincolato</i>	0,00	0,00	0,00	
				previsione di cassa	164.057,97			
147800	Progetto VENETO LETTURA	1.03.02.11.000	0,00	previsione di competenza	0,00	0,00	0,00	
	FAVARON dr. Mauro (20)(BIBLIOTECA)	2.1.2.01.09.999		<i>di cui già impegnato *</i>	0,00	0,00	0,00	
	FAVARON dr. Mauro (20)(BIBLIOTECA)	1.05.01.03		<i>di cui fondo pluriennale vincolato</i>	0,00	0,00	0,00	
				previsione di cassa	0,00			
148512	Manutenzioni hardware e software - Servizio Biblioteca	1.03.02.19.000	573,40	previsione di competenza	750,00	750,00	750,00	
	ROSSATO arch. Nadia (15)(C.E.D.)	2.1.2.01.16		<i>di cui già impegnato *</i>	0,00	0,00	0,00	
	ROSSATO arch. Nadia (15)(C.E.D.)	1.05.01.03		<i>di cui fondo pluriennale vincolato</i>	0,00	0,00	0,00	
				previsione di cassa	1.323,40			
150500	Acquisto giornali, riviste e pubblicazioni	1.03.01.01.000	1.986,20	previsione di competenza	7.500,00	7.500,00	7.500,00	
	FAVARON dr. Mauro (20)(BIBLIOTECA)	2.1.1.01.01		<i>di cui già impegnato *</i>	0,00	0,00	0,00	
	FAVARON dr. Mauro (20)(BIBLIOTECA)	1.05.01.02		<i>di cui fondo pluriennale vincolato</i>	0,00	0,00	0,00	
				previsione di cassa	9.486,20			
151500	Acquisto beni per attività culturali e varie - Servizio Biblioteca	1.03.01.02.000	1.197,00	previsione di competenza	1.300,00	1.400,00	1.400,00	
	FAVARON dr. Mauro (20)(BIBLIOTECA)	2.1.1.01.02		<i>di cui già impegnato *</i>	0,00	0,00	0,00	
	FAVARON dr. Mauro (20)(BIBLIOTECA)	1.05.02.02		<i>di cui fondo pluriennale vincolato</i>	0,00	0,00	0,00	
				previsione di cassa	2.497,00			
152500	Prestazioni di servizi per attività culturali e varie - Servizio P.I., cultura, sport e associazioni	1.03.02.99.000	0,00	previsione di competenza	5.800,00	5.800,00	5.800,00	
	FAVARON dr. Mauro (9)(PUBBLICA ISTRUZIONE, CULTURA, SPORT E ASSOCIAZIONI)	2.1.2.01.99		<i>di cui già impegnato *</i>	0,00	0,00	0,00	
	FAVARON dr. Mauro (9)(PUBBLICA ISTRUZIONE, CULTURA, SPORT E ASSOCIAZIONI)	1.05.02.03		<i>di cui fondo pluriennale vincolato</i>	0,00	0,00	0,00	
				previsione di cassa	5.800,00			



BILANCIO DI PREVISIONE - CAPITOLI

COMUNE DI MARTELLAGO

SPESE

Esercizio: 2016

CAPITOLO	DENOMINAZIONE	PIANO DEI CONTI FINANZIARIO	RESIDUI PRESUNTI AL TERMINE DELL'ESERCIZIO PRECEDENTE QUELLO CUI SI RIFERISCE IL BILANCIO		PREVISIONI ANNO 2016	PREVISIONI ANNO 2017	PREVISIONI ANNO 2018
	RESPONSABILE DI SPESA	PIANO DEI CONTI ECONOMICO					
	RESPONSABILE DI SERVIZIO	Cod. Bilancio tuel 267					
153500	Corsi di universita' aperta e di educazione permanente **RILEVANTE AI FINI IVA** (S.D.I.) FAVARON dr. Mauro (9)(PUBBLICA ISTRUZIONE, CULTURA, SPORT E ASSOCIAZIONI) FAVARON dr. Mauro (9)(PUBBLICA ISTRUZIONE, CULTURA, SPORT E ASSOCIAZIONI)	1.03.02.15.000 2.1.2.01.13 1.05.02.03	0,00	previsione di competenza <i>di cui già impegnato *</i> <i>di cui fondo pluriennale vincolato</i> previsione di cassa	0,00 0,00 0,00 0,00	0,00 0,00 0,00	0,00 0,00 0,00
155000	Attività di promozione del tempo libero - corsi vari con finalità culturali, educative, ricreative e formative FAVARON dr. Mauro (20)(BIBLIOTECA) FAVARON dr. Mauro (20)(BIBLIOTECA)	1.03.02.99.000 2.1.2.01.99 1.05.02.03	2.568,00	previsione di competenza <i>di cui già impegnato *</i> <i>di cui fondo pluriennale vincolato</i> previsione di cassa	1.000,00 0,00 0,00 3.568,00	1.000,00 0,00 0,00	1.000,00 0,00 0,00
155900	Organizzazione Mostra del Libro FAVARON dr. Mauro (20)(BIBLIOTECA) FAVARON dr. Mauro (20)(BIBLIOTECA)	1.03.02.99.000 1.05.02.03	0,00	previsione di competenza <i>di cui già impegnato *</i> <i>di cui fondo pluriennale vincolato</i> previsione di cassa	0,00 0,00 0,00 0,00	0,00 0,00 0,00	0,00 0,00 0,00
157500	Utenze e canoni - manifestazioni varie CALLEGHER ing. Fabio (12)(MANUTENZIONE DEL PATRIMONIO) CALLEGHER ing. Fabio (12)(MANUTENZIONE DEL PATRIMONIO)	1.03.02.05.000 2.1.2.01.05 1.05.02.03	210,00	previsione di competenza <i>di cui già impegnato *</i> <i>di cui fondo pluriennale vincolato</i> previsione di cassa	1.500,00 0,00 0,00 1.710,00	550,00 0,00 0,00	600,00 0,00 0,00
157501	Servizi ausiliari per il funzionamento dell'ente - manifestazioni varie CALLEGHER ing. Fabio (12)(MANUTENZIONE DEL PATRIMONIO) CALLEGHER ing. Fabio (12)(MANUTENZIONE DEL PATRIMONIO)	1.03.02.13.000 2.1.2.01.11 1.05.02.03	0,00	previsione di competenza <i>di cui già impegnato *</i> <i>di cui fondo pluriennale vincolato</i> previsione di cassa	0,00 0,00 0,00 0,00	0,00 0,00 0,00	0,00 0,00 0,00
291712	Manutenzioni hardware e software - Punto Internet P3@ ROSSATO arch. Nadia (15)(C.E.D.) ROSSATO arch. Nadia (15)(C.E.D.)	1.03.02.19.000 2.1.2.01.16 1.01.08.03	0,00	previsione di competenza <i>di cui già impegnato *</i> <i>di cui fondo pluriennale vincolato</i> previsione di cassa	0,00 0,00 0,00 0,00	0,00 0,00 0,00	0,00 0,00 0,00
Totale Macroaggregato 103			41.592,57	previsione di competenza <i>di cui già impegnato *</i> <i>di cui fondo pluriennale vincolato</i> previsione di cassa	146.850,00 0,00 0,00 188.442,57	147.000,00 0,00 0,00	149.050,00 0,00 0,00



BILANCIO DI PREVISIONE - CAPITOLI

COMUNE DI MARTELLAGO

SPESE

Esercizio: 2016

CAPITOLO	DENOMINAZIONE	PIANO DEI CONTI FINANZIARIO	RESIDUI PRESUNTI AL TERMINE DELL'ESERCIZIO PRECEDENTE QUELLO CUI SI RIFERISCE IL BILANCIO		PREVISIONI ANNO 2016	PREVISIONI ANNO 2017	PREVISIONI ANNO 2018
	RESPONSABILE DI SPESA	PIANO DEI CONTI ECONOMICO					
	RESPONSABILE DI SERVIZIO	Cod. Bilancio tuel 267					
Macroaggregato 104 Trasferimenti correnti							
131200	Prestazioni di servizi per attività nell'ambito della commissione pari opportunità FAVARON dr. Mauro (9)(PUBBLICA ISTRUZIONE, CULTURA, SPORT E ASSOCIAZIONI)	1.03.02.02.000	0,00	previsione di competenza	3.000,00	3.000,00	3.000,00
				di cui già impegnato *	0,00	0,00	0,00
		1.05.02.05		di cui fondo pluriennale vincolato	0,00	0,00	0,00
				previsione di cassa	3.000,00		
151600	Contributi ad enti ed associazioni FAVARON dr. Mauro (9)(PUBBLICA ISTRUZIONE, CULTURA, SPORT E ASSOCIAZIONI)	1.04.04.01.000	3.000,00	previsione di competenza	0,00	0,00	0,00
		2.3.1.04.01.001		di cui già impegnato *	0,00	0,00	0,00
		1.05.02.05		di cui fondo pluriennale vincolato	0,00	0,00	0,00
				previsione di cassa	3.000,00		
155500	Contributi ad enti teatrali, istituti ed associazioni, per finalità culturali FAVARON dr. Mauro (9)(PUBBLICA ISTRUZIONE, CULTURA, SPORT E ASSOCIAZIONI)	1.04.04.01.000	7.100,00	previsione di competenza	56.000,00	55.000,00	55.000,00
		2.3.1.04.01.001		di cui già impegnato *	0,00	0,00	0,00
		1.05.02.05		di cui fondo pluriennale vincolato	0,00	0,00	0,00
				previsione di cassa	63.100,00		
155800	Trasferimenti correnti a Amministrazioni Locali per organizzazione eventi culturali FAVARON dr. Mauro (20)(BIBLIOTECA)	1.04.01.02.000	0,00	previsione di competenza	0,00	0,00	0,00
				di cui già impegnato *	0,00	0,00	0,00
		1.05.01.05		di cui fondo pluriennale vincolato	0,00	0,00	0,00
				previsione di cassa	0,00		
Totale Macroaggregato 104			10.100,00	previsione di competenza	59.000,00	58.000,00	58.000,00
				di cui già impegnato *	0,00	0,00	0,00
				di cui fondo pluriennale vincolato	0,00	0,00	0,00
				previsione di cassa	69.100,00		
Macroaggregato 109 Rimborsi e poste correttive delle entrate							
156500	Rimborso entrate e proventi diversi - Servizio Biblioteca FAVARON dr. Mauro (20)(BIBLIOTECA)	1.09.99.04.000	0,00	previsione di competenza	0,00	0,00	0,00
		2.1.9.99.08.004		di cui già impegnato *	0,00	0,00	0,00
		1.05.02.05		di cui fondo pluriennale vincolato	0,00	0,00	0,00
				previsione di cassa	0,00		



BILANCIO DI PREVISIONE - CAPITOLI

COMUNE DI MARTELLAGO

SPESE

Esercizio: 2016

CAPITOLO	DENOMINAZIONE	PIANO DEI CONTI FINANZIARIO	RESIDUI PRESUNTI AL TERMINE DELL'ESERCIZIO PRECEDENTE QUELLO CUI SI RIFERISCE IL BILANCIO		PREVISIONI ANNO 2016	PREVISIONI ANNO 2017	PREVISIONI ANNO 2018	
	RESPONSABILE DI SPESA	PIANO DEI CONTI ECONOMICO						
	RESPONSABILE DI SERVIZIO	Cod. Bilancio tuel 267						
Totale Macroaggregato 109				0,00	previsione di competenza	0,00	0,00	0,00
					<i>di cui già impegnato *</i>	0,00	0,00	0,00
					<i>di cui fondo pluriennale vincolato</i>	0,00	0,00	0,00
					previsione di cassa	0,00		
Macroaggregato 110 Altre spese correnti								
159500	Ammortamenti di esercizio - Servizio Biblioteca (RESIDUI PASSIVI)	1.10.01.99.000	0,00	previsione di competenza	0,00	0,00	0,00	
	SCROCCARO Rag. Annalisa (2)(CONTABILITA')	2.4.3.99.99		<i>di cui già impegnato *</i>	0,00	0,00	0,00	
	SCROCCARO Rag. Annalisa (2)(CONTABILITA')	1.05.01.09		<i>di cui fondo pluriennale vincolato</i>	0,00	0,00	0,00	
					previsione di cassa	0,00		
Totale Macroaggregato 110				0,00	previsione di competenza	0,00	0,00	0,00
					<i>di cui già impegnato *</i>	0,00	0,00	0,00
					<i>di cui fondo pluriennale vincolato</i>	0,00	0,00	0,00
					previsione di cassa	0,00		
Totale Titolo 1				51.692,57	previsione di competenza	263.676,04	262.836,04	264.886,04
					<i>di cui già impegnato *</i>	0,00	0,00	0,00
					<i>di cui fondo pluriennale vincolato</i>	0,00	0,00	0,00
					previsione di cassa	315.368,61		
Titolo 2 Spese in conto capitale								
Macroaggregato 202 Investimenti fissi lordi e acquisto di terreni								
329000	Attrezzature per manifestazioni varie	2.02.01.99.000	16.984,74	previsione di competenza	0,00	0,00	5.000,00	
	CALLEGHER ing. Fabio (12)(MANUTENZIONE DEL PATRIMONIO)	1.2.2.02.12		<i>di cui già impegnato *</i>	0,00	0,00	0,00	
	CALLEGHER ing. Fabio (12)(MANUTENZIONE DEL PATRIMONIO)	2.05.02.05		<i>di cui fondo pluriennale vincolato</i>	0,00	0,00	0,00	
					previsione di cassa	16.984,74		
330000	Acquisto beni per realizzazione del progetto "Punto Internet" denominato P3@	2.02.01.07.000	0,00	previsione di competenza	0,00	0,00	0,00	
	ROSSATO arch. Nadia (15)(C.E.D.)	1.2.2.04		<i>di cui già impegnato *</i>	0,00	0,00	0,00	
	ROSSATO arch. Nadia (15)(C.E.D.)	2.01.08.05		<i>di cui fondo pluriennale vincolato</i>	0,00	0,00	0,00	
					previsione di cassa	0,00		
332700	Acquisto beni per Biblioteca Civica	2.02.01.99.000	21.597,20	previsione di competenza	5.000,00	0,00	21.600,00	
	FAVARON dr. Mauro (20)(BIBLIOTECA)	1.2.2.02.12		<i>di cui già impegnato *</i>	0,00	0,00	0,00	
	FAVARON dr. Mauro (20)(BIBLIOTECA)	2.05.01.05		<i>di cui fondo pluriennale vincolato</i>	0,00	0,00	0,00	
					previsione di cassa	26.597,20		



BILANCIO DI PREVISIONE - CAPITOLI

COMUNE DI MARTELLAGO

SPESE

Esercizio: 2016

CAPITOLO	DENOMINAZIONE	PIANO DEI CONTI FINANZIARIO	RESIDUI PRESUNTI AL TERMINE DELL'ESERCIZIO PRECEDENTE QUELLO CUI SI RIFERISCE IL BILANCIO		PREVISIONI ANNO 2016	PREVISIONI ANNO 2017	PREVISIONI ANNO 2018
	RESPONSABILE DI SPESA	PIANO DEI CONTI ECONOMICO					
	RESPONSABILE DI SERVIZIO	Cod. Bilancio tuel 267					
Totale Macroaggregato 202			38.581,94	previsione di competenza	5.000,00	0,00	26.600,00
				<i>di cui già impegnato *</i>	0,00	0,00	0,00
				<i>di cui fondo pluriennale vincolato</i>	0,00	0,00	0,00
				previsione di cassa	43.581,94		
Macroaggregato 203 Contributi agli investimenti							
323400	Contributi agli investimenti per la realizzazione di opere di interesse generale CALLEGHER ing. Fabio (3)(LAVORI PUBBLICI ED ESPROPRI)	2.03.04.01.000	0,00	previsione di competenza	40.000,00	0,00	0,00
				<i>di cui già impegnato *</i>	0,00	0,00	0,00
	CALLEGHER ing. Fabio (3)(LAVORI PUBBLICI ED ESPROPRI)	2.05.02.01		<i>di cui fondo pluriennale vincolato</i>	0,00	0,00	0,00
				previsione di cassa	40.000,00		
Totale Macroaggregato 203			0,00	previsione di competenza	40.000,00	0,00	0,00
				<i>di cui già impegnato *</i>	0,00	0,00	0,00
				<i>di cui fondo pluriennale vincolato</i>	0,00	0,00	0,00
				previsione di cassa	40.000,00		
Totale Titolo 2			38.581,94	previsione di competenza	45.000,00	0,00	26.600,00
				<i>di cui già impegnato *</i>	0,00	0,00	0,00
				<i>di cui fondo pluriennale vincolato</i>	0,00	0,00	0,00
				previsione di cassa	83.581,94		
Totale Programma 2			90.274,51	previsione di competenza	308.676,04	262.836,04	291.486,04
				<i>di cui già impegnato *</i>	0,00	0,00	0,00
				<i>di cui fondo pluriennale vincolato</i>	0,00	0,00	0,00
				previsione di cassa	398.950,55		
Totale Missione 5			102.274,51	previsione di competenza	323.991,43	277.836,04	306.486,04
				<i>di cui già impegnato *</i>	0,00	0,00	0,00
				<i>di cui fondo pluriennale vincolato</i>	0,00	0,00	0,00
				previsione di cassa	426.265,94		



BILANCIO DI PREVISIONE - CAPITOLI

COMUNE DI MARTELLAGO

SPESE

Esercizio: 2016

CAPITOLO	DENOMINAZIONE	PIANO DEI CONTI FINANZIARIO	RESIDUI PRESUNTI AL TERMINE DELL'ESERCIZIO PRECEDENTE QUELLO CUI SI RIFERISCE IL BILANCIO		PREVISIONI ANNO 2016	PREVISIONI ANNO 2017	PREVISIONI ANNO 2018
	RESPONSABILE DI SPESA	PIANO DEI CONTI ECONOMICO					
	RESPONSABILE DI SERVIZIO	Cod. Bilancio tuel 267					

Missione 6 Politiche giovanili, sport e tempo libero**Programma 1 Sport e tempo libero****Titolo 1 Spese correnti****Macroaggregato 103 Acquisto di beni e servizi**

165500	Utenze e canoni - impianti sportivi **RILEVANTE AI FINI IVA** (S.D.I.) CALLEGHER ing. Fabio (12)(MANUTENZIONE DEL PATRIMONIO) CALLEGHER ing. Fabio (12)(MANUTENZIONE DEL PATRIMONIO)	1.03.02.05.000 2.1.2.01.05 1.06.02.03	94.896,56	previsione di competenza <i>di cui già impegnato *</i> <i>di cui fondo pluriennale vincolato</i> previsione di cassa	181.800,00 0,00 0,00 276.696,56	183.618,00 0,00 0,00	183.618,00 0,00 0,00
165501	Servizi ausiliari per il funzionamento dell'ente - impianti sportivi **RILEVANTE AI FINI IVA** (S.D.I.) CALLEGHER ing. Fabio (12)(MANUTENZIONE DEL PATRIMONIO) CALLEGHER ing. Fabio (12)(MANUTENZIONE DEL PATRIMONIO)	1.03.02.13.000 2.1.2.01.11 1.06.02.03	4.138,85	previsione di competenza <i>di cui già impegnato *</i> <i>di cui fondo pluriennale vincolato</i> previsione di cassa	55.000,00 0,00 0,00 59.138,85	60.500,00 0,00 0,00	60.500,00 0,00 0,00
172500	Spese per la promozione e diffusione dello sport e per manifestazioni culturali - acquisto beni FAVARON dr. Mauro (9)(PUBBLICA ISTRUZIONE, CULTURA, SPORT E ASSOCIAZIONI) FAVARON dr. Mauro (9)(PUBBLICA ISTRUZIONE, CULTURA, SPORT E ASSOCIAZIONI)	1.03.01.02.000 2.1.1.01.02 1.06.03.02	0,00	previsione di competenza <i>di cui già impegnato *</i> <i>di cui fondo pluriennale vincolato</i> previsione di cassa	0,00 0,00 0,00 0,00	0,00 0,00 0,00	0,00 0,00 0,00
244516	Manutenzione ordinaria e riparazioni - impianti sportivi **RILEVANTE AI FINI IVA** (S.D.I.) CALLEGHER ing. Fabio (12)(MANUTENZIONE DEL PATRIMONIO) CALLEGHER ing. Fabio (12)(MANUTENZIONE DEL PATRIMONIO)	1.03.02.09.000 1.06.02.03	0,00	previsione di competenza <i>di cui già impegnato *</i> <i>di cui fondo pluriennale vincolato</i> previsione di cassa	20.000,00 0,00 0,00 20.000,00	0,00 0,00 0,00	0,00 0,00 0,00
Totale Macroaggregato 103			99.035,41	previsione di competenza <i>di cui già impegnato *</i> <i>di cui fondo pluriennale vincolato</i> previsione di cassa	256.800,00 0,00 0,00 355.835,41	244.118,00 0,00 0,00	244.118,00 0,00 0,00

Macroaggregato 104 Trasferimenti correnti



BILANCIO DI PREVISIONE - CAPITOLI

COMUNE DI MARTELLAGO

SPESE

Esercizio: 2016

CAPITOLO	DENOMINAZIONE	PIANO DEI CONTI FINANZIARIO	RESIDUI PRESUNTI AL TERMINE DELL'ESERCIZIO PRECEDENTE QUELLO CUI SI RIFERISCE IL BILANCIO		PREVISIONI ANNO 2016	PREVISIONI ANNO 2017	PREVISIONI ANNO 2018
	RESPONSABILE DI SPESA	PIANO DEI CONTI ECONOMICO					
	RESPONSABILE DI SERVIZIO	Cod. Bilancio tuel 267					
168600	Contributo al concessionario per gestione impianto natatorio di Maerne (S.D.I.) CALLEGHER ing. Fabio (3)(LAVORI PUBBLICI ED ESPROPRI) CALLEGHER ing. Fabio (3)(LAVORI PUBBLICI ED ESPROPRI)	1.04.03.99.000 2.3.1.03.99.001 1.06.01.05	0,00	previsione di competenza <i>di cui già impegnato *</i> <i>di cui fondo pluriennale vincolato</i>	103.000,00 0,00 0,00	106.000,00 0,00 0,00	106.000,00 0,00 0,00
				previsione di cassa	103.000,00		
174500	Contributi per iniziative ricreative e sportive FAVARON dr. Mauro (9)(PUBBLICA ISTRUZIONE, CULTURA, SPORT E ASSOCIAZIONI) FAVARON dr. Mauro (9)(PUBBLICA ISTRUZIONE, CULTURA, SPORT E ASSOCIAZIONI)	1.04.04.01.000 2.3.1.04.01.001 1.06.03.05	7.100,00	previsione di competenza <i>di cui già impegnato *</i> <i>di cui fondo pluriennale vincolato</i>	4.000,00 0,00 0,00	3.000,00 0,00 0,00	3.000,00 0,00 0,00
				previsione di cassa	11.100,00		
Totale Macroaggregato 104			7.100,00	previsione di competenza <i>di cui già impegnato *</i> <i>di cui fondo pluriennale vincolato</i>	107.000,00 0,00 0,00	109.000,00 0,00 0,00	109.000,00 0,00 0,00
				previsione di cassa	114.100,00		
Macroaggregato 107 Interessi passivi							
168501	Interessi passivi per mutui ed indebitamenti patrimoniali - impianti sportivi **RILEVANTE AI FINI IVA** (S.D.I.) - CDDPP SPA SCROCCARO Rag. Annalisa (2)(CONTABILITA') SCROCCARO Rag. Annalisa (2)(CONTABILITA')	1.07.05.04.000 3.1.1.03.02 1.06.02.06	0,00	previsione di competenza <i>di cui già impegnato *</i> <i>di cui fondo pluriennale vincolato</i>	0,00 0,00 0,00	0,00 0,00 0,00	0,00 0,00 0,00
				previsione di cassa	0,00		
Totale Macroaggregato 107			0,00	previsione di competenza <i>di cui già impegnato *</i> <i>di cui fondo pluriennale vincolato</i>	0,00 0,00 0,00	0,00 0,00 0,00	0,00 0,00 0,00
				previsione di cassa	0,00		
Macroaggregato 109 Rimborsi e poste correttive delle entrate							
166500	Rimborso entrate e proventi diversi - impianti sportivi **RILEVANTE AI FINI IVA** (S.D.I.) FAVARON dr. Mauro (9)(PUBBLICA ISTRUZIONE, CULTURA, SPORT E ASSOCIAZIONI) FAVARON dr. Mauro (9)(PUBBLICA ISTRUZIONE, CULTURA, SPORT E ASSOCIAZIONI)	1.09.99.06.000 2.1.9.99.08.006 1.06.02.05	0,00	previsione di competenza <i>di cui già impegnato *</i> <i>di cui fondo pluriennale vincolato</i>	259,00 0,00 0,00	259,00 0,00 0,00	259,00 0,00 0,00
				previsione di cassa	259,00		



BILANCIO DI PREVISIONE - CAPITOLI

COMUNE DI MARTELLAGO

SPESE

Esercizio: 2016

CAPITOLO	DENOMINAZIONE	PIANO DEI CONTI FINANZIARIO	RESIDUI PRESUNTI AL TERMINE DELL'ESERCIZIO PRECEDENTE QUELLO CUI SI RIFERISCE IL BILANCIO		PREVISIONI ANNO 2016	PREVISIONI ANNO 2017	PREVISIONI ANNO 2018	
	RESPONSABILE DI SPESA	PIANO DEI CONTI ECONOMICO						
	RESPONSABILE DI SERVIZIO	Cod. Bilancio tuel 267						
Totale Macroaggregato 109				0,00	previsione di competenza	259,00	259,00	259,00
					<i>di cui già impegnato *</i>	0,00	0,00	0,00
					<i>di cui fondo pluriennale vincolato</i>	0,00	0,00	0,00
					previsione di cassa	259,00		
Macroaggregato 110 Altre spese correnti								
175500	Ammortamenti di esercizio - impianti sportivi (S.D.I.) (RESIDUI PASSIVI)	1.10.01.99.000	0,00	previsione di competenza	0,00	0,00	0,00	
	SCROCCARO Rag. Annalisa (2)(CONTABILITA')	2.4.3.99.99		<i>di cui già impegnato *</i>	0,00	0,00	0,00	
	SCROCCARO Rag. Annalisa (2)(CONTABILITA')	1.06.03.09		<i>di cui fondo pluriennale vincolato</i>	0,00	0,00	0,00	
					previsione di cassa	0,00		
Totale Macroaggregato 110				0,00	previsione di competenza	0,00	0,00	0,00
					<i>di cui già impegnato *</i>	0,00	0,00	0,00
					<i>di cui fondo pluriennale vincolato</i>	0,00	0,00	0,00
					previsione di cassa	0,00		
Totale Titolo 1				106.135,41	previsione di competenza	364.059,00	353.377,00	353.377,00
					<i>di cui già impegnato *</i>	0,00	0,00	0,00
					<i>di cui fondo pluriennale vincolato</i>	0,00	0,00	0,00
					previsione di cassa	470.194,41		
Titolo 2 Spese in conto capitale								
Macroaggregato 202 Investimenti fissi lordi e acquisto di terreni								
319200	Ampliamento palazzetto dello sport di Olmo (cap E 65101)	2.02.01.09.000	0,00	previsione di competenza	0,00	0,00	0,00	
	CALLEGHER ing. Fabio (3)(LAVORI PUBBLICI ED ESPROPRI)	1.2.2.02.09		<i>di cui già impegnato *</i>	0,00	0,00	0,00	
	CALLEGHER ing. Fabio (3)(LAVORI PUBBLICI ED ESPROPRI)	2.06.02.01		<i>di cui fondo pluriennale vincolato</i>	0,00	0,00	0,00	
					previsione di cassa	0,00		
332000	Manutenzione straordinaria impianti sportivi **RILEVANTE AI FINI IVA** (S.D.I.)	2.02.01.09.000	7.066,60	previsione di competenza	60.000,00	0,00	0,00	
	CALLEGHER ing. Fabio (12)(MANUTENZIONE DEL PATRIMONIO)	1.2.2.02.09		<i>di cui già impegnato *</i>	0,00	0,00	0,00	
	CALLEGHER ing. Fabio (12)(MANUTENZIONE DEL PATRIMONIO)	2.06.02.01		<i>di cui fondo pluriennale vincolato</i>	0,00	0,00	0,00	
					previsione di cassa	67.066,60		



BILANCIO DI PREVISIONE - CAPITOLI

COMUNE DI MARTELLAGO

SPESE

Esercizio: 2016

CAPITOLO	DENOMINAZIONE	PIANO DEI CONTI FINANZIARIO	RESIDUI PRESUNTI AL TERMINE DELL'ESERCIZIO PRECEDENTE QUELLO CUI SI RIFERISCE IL BILANCIO		PREVISIONI ANNO 2016	PREVISIONI ANNO 2017	PREVISIONI ANNO 2018
	RESPONSABILE DI SPESA	PIANO DEI CONTI ECONOMICO					
	RESPONSABILE DI SERVIZIO	Cod. Bilancio tuel 267					
332002	Impianto ciclistico c/o impianti sportivi di Martellago - Circuito Didattico	2.02.01.09.000	0,00	previsione di competenza	0,00	0,00	0,00
	PARZIALMENTE RILEVANTE AI FINI IVA (RESIDUI PASSIVI)	1.2.2.02.09		di cui già impegnato *	0,00	0,00	0,00
	CALLEGHER ing. Fabio (3)(LAVORI PUBBLICI ED ESPROPRI)	2.06.02.01		di cui fondo pluriennale vincolato	0,00	0,00	0,00
	CALLEGHER ing. Fabio (3)(LAVORI PUBBLICI ED ESPROPRI)			previsione di cassa	0,00		
379800	Copertura tribuna impianti sportivi di Maerne	2.02.01.09.000	0,00	previsione di competenza	0,00	0,00	0,00
	CALLEGHER ing. Fabio (3)(LAVORI PUBBLICI ED ESPROPRI)	1.2.2.02.09		di cui già impegnato *	0,00	0,00	0,00
	CALLEGHER ing. Fabio (3)(LAVORI PUBBLICI ED ESPROPRI)	2.06.02.01		di cui fondo pluriennale vincolato	0,00	0,00	0,00
				previsione di cassa	0,00		
Totale Macroaggregato 202			7.066,60	previsione di competenza	60.000,00	0,00	0,00
				di cui già impegnato *	0,00	0,00	0,00
				di cui fondo pluriennale vincolato	0,00	0,00	0,00
				previsione di cassa	67.066,60		
Totale Titolo 2			7.066,60	previsione di competenza	60.000,00	0,00	0,00
				di cui già impegnato *	0,00	0,00	0,00
				di cui fondo pluriennale vincolato	0,00	0,00	0,00
				previsione di cassa	67.066,60		
Totale Programma 1			113.202,01	previsione di competenza	424.059,00	353.377,00	353.377,00
				di cui già impegnato *	0,00	0,00	0,00
				di cui fondo pluriennale vincolato	0,00	0,00	0,00
				previsione di cassa	537.261,01		
Programma 2 Giovani							
Titolo 1 Spese correnti							
Macroaggregato 103 Acquisto di beni e servizi							
264501	Spese per la promozione e la prevenzione di attività rivolte ai giovani e ai minori in difficoltà	1.03.02.15.000	0,00	previsione di competenza	153.000,00	100.000,00	153.000,00
	STRADIOTTO ass.soc. Paola (7)(SERVIZI SOCIALI)	1.10.04.03		di cui già impegnato *	0,00	0,00	0,00
	STRADIOTTO ass.soc. Paola (7)(SERVIZI SOCIALI)			di cui fondo pluriennale vincolato	0,00	0,00	0,00
				previsione di cassa	153.000,00		



BILANCIO DI PREVISIONE - CAPITOLI

COMUNE DI MARTELLAGO

SPESE

Esercizio: 2016

CAPITOLO	DENOMINAZIONE	PIANO DEI CONTI FINANZIARIO	RESIDUI PRESUNTI AL TERMINE DELL'ESERCIZIO PRECEDENTE QUELLO CUI SI RIFERISCE IL BILANCIO		PREVISIONI ANNO 2016	PREVISIONI ANNO 2017	PREVISIONI ANNO 2018
	RESPONSABILE DI SPESA	PIANO DEI CONTI ECONOMICO					
	RESPONSABILE DI SERVIZIO	Cod. Bilancio tuel 267					
Totale Macroaggregato 103			0,00	previsione di competenza	153.000,00	100.000,00	153.000,00
				<i>di cui già impegnato *</i>	0,00	0,00	0,00
				<i>di cui fondo pluriennale vincolato</i>	0,00	0,00	0,00
				previsione di cassa	153.000,00		
Totale Titolo 1			0,00	previsione di competenza	153.000,00	100.000,00	153.000,00
				<i>di cui già impegnato *</i>	0,00	0,00	0,00
				<i>di cui fondo pluriennale vincolato</i>	0,00	0,00	0,00
				previsione di cassa	153.000,00		
Totale Programma 2			0,00	previsione di competenza	153.000,00	100.000,00	153.000,00
				<i>di cui già impegnato *</i>	0,00	0,00	0,00
				<i>di cui fondo pluriennale vincolato</i>	0,00	0,00	0,00
				previsione di cassa	153.000,00		
Totale Missione 6			113.202,01	previsione di competenza	577.059,00	453.377,00	506.377,00
				<i>di cui già impegnato *</i>	0,00	0,00	0,00
				<i>di cui fondo pluriennale vincolato</i>	0,00	0,00	0,00
				previsione di cassa	690.261,01		



BILANCIO DI PREVISIONE - CAPITOLI

COMUNE DI MARTELLAGO

SPESE

Esercizio: 2016

CAPITOLO	DENOMINAZIONE	PIANO DEI CONTI FINANZIARIO	RESIDUI PRESUNTI AL TERMINE DELL'ESERCIZIO PRECEDENTE QUELLO CUI SI RIFERISCE IL BILANCIO		PREVISIONI ANNO 2016	PREVISIONI ANNO 2017	PREVISIONI ANNO 2018
	RESPONSABILE DI SPESA	PIANO DEI CONTI ECONOMICO					
	RESPONSABILE DI SERVIZIO	Cod. Bilancio tuel 267					

Missione 8 Assetto del territorio ed edilizia abitativa**Programma 1 Urbanistica e assetto del territorio****Titolo 1 Spese correnti****Macroaggregato 101 Redditi da lavoro dipendente**

238505	Stipendi - servizio urbanistica e S.I.T.	1.01.01.01.000	0,00	previsione di competenza	122.537,32	119.883,73	119.883,73
	SCROCCARO Rag. Annalisa (10)(RISORSE UMANE)	2.1.4.01.01		di cui già impegnato *	1.875,00	0,00	0,00
	SCROCCARO Rag. Annalisa (10)(RISORSE UMANE)	1.01.06.01		di cui fondo pluriennale vincolato	0,00	0,00	0,00
				previsione di cassa	122.537,32		
238506	Assegni familiari - servizio urbanistica e S.I.T.	1.01.02.02.000	0,00	previsione di competenza	540,00	540,00	540,00
	SCROCCARO Rag. Annalisa (10)(RISORSE UMANE)	2.1.4.03.99		di cui già impegnato *	0,00	0,00	0,00
	SCROCCARO Rag. Annalisa (10)(RISORSE UMANE)	1.01.06.01		di cui fondo pluriennale vincolato	0,00	0,00	0,00
				previsione di cassa	540,00		
239504	Oneri su stipendi a carico del Comune - servizio urbanistica e S.I.T.	1.01.02.01.000	0,00	previsione di competenza	32.739,42	32.108,87	32.108,87
	SCROCCARO Rag. Annalisa (10)(RISORSE UMANE)	2.1.4.02.99		di cui già impegnato *	439,65	0,00	0,00
	SCROCCARO Rag. Annalisa (10)(RISORSE UMANE)	1.01.06.01		di cui fondo pluriennale vincolato	0,00	0,00	0,00
				previsione di cassa	32.739,42		
244601	Progettazione art. 92 D. Lgs. n. 163/2006 - servizio Urbanistica e S.I.T. (RESIDUI PASSIVI)	1.01.01.01.000	0,00	previsione di competenza	0,00	0,00	0,00
	ROSSATO arch. Nadia (18)(URBANISTICA E S.I.T.)	1.01.06.01		di cui già impegnato *	0,00	0,00	0,00
	ROSSATO arch. Nadia (18)(URBANISTICA E S.I.T.)			di cui fondo pluriennale vincolato	0,00	0,00	0,00
				previsione di cassa	0,00		
244602	Oneri previdenziali e assistenziali su compensi per progettazione art. 92 D. Lgs. n. 163/2006 - servizio Urbanistica e S.I.T. (RESIDUI PASSIVI)	1.01.02.01.000	0,00	previsione di competenza	0,00	0,00	0,00
	ROSSATO arch. Nadia (18)(URBANISTICA E S.I.T.)	1.01.06.01		di cui già impegnato *	0,00	0,00	0,00
	ROSSATO arch. Nadia (18)(URBANISTICA E S.I.T.)			di cui fondo pluriennale vincolato	0,00	0,00	0,00
				previsione di cassa	0,00		



BILANCIO DI PREVISIONE - CAPITOLI

COMUNE DI MARTELLAGO

SPESE

Esercizio: 2016

CAPITOLO	DENOMINAZIONE	PIANO DEI CONTI FINANZIARIO	RESIDUI PRESUNTI AL TERMINE DELL'ESERCIZIO PRECEDENTE QUELLO CUI SI RIFERISCE IL BILANCIO		PREVISIONI ANNO 2016	PREVISIONI ANNO 2017	PREVISIONI ANNO 2018	
	RESPONSABILE DI SPESA	PIANO DEI CONTI ECONOMICO						
	RESPONSABILE DI SERVIZIO	Cod. Bilancio tuel 267						
Totale Macroaggregato 101				0,00	previsione di competenza	155.816,74	152.532,60	152.532,60
					<i>di cui già impegnato *</i>	2.314,65	0,00	0,00
					<i>di cui fondo pluriennale vincolato</i>	0,00	0,00	0,00
					previsione di cassa	155.816,74		
Macroaggregato 103 Acquisto di beni e servizi								
243513	Manutenzioni hardware e software - servizio Urbanistica e S.I.T.	1.03.02.19.000	0,00	previsione di competenza	1.600,00	1.600,00	1.600,00	
	ROSSATO arch. Nadia (15)(C.E.D.)	2.1.2.01.16		<i>di cui già impegnato *</i>	0,00	0,00	0,00	
	ROSSATO arch. Nadia (15)(C.E.D.)	1.01.06.03		<i>di cui fondo pluriennale vincolato</i>	0,00	0,00	0,00	
					previsione di cassa	1.600,00		
245600	Incarichi professionali per prestazioni di servizi - servizio urbanistica e S.I.T.	1.03.02.11.000	0,00	previsione di competenza	10.000,00	0,00	0,00	
	ROSSATO arch. Nadia (18)(URBANISTICA E S.I.T.)	2.1.2.01.09		<i>di cui già impegnato *</i>	0,00	0,00	0,00	
	ROSSATO arch. Nadia (18)(URBANISTICA E S.I.T.)	1.01.06.03		<i>di cui fondo pluriennale vincolato</i>	0,00	0,00	0,00	
					previsione di cassa	10.000,00		
247501	Presentazione del PAT/PI - prestazioni di servizi	1.03.02.11.000	569,74	previsione di competenza	1.300,00	0,00	0,00	
	ROSSATO arch. Nadia (18)(URBANISTICA E S.I.T.)	2.1.2.01.09		<i>di cui già impegnato *</i>	0,00	0,00	0,00	
	ROSSATO arch. Nadia (18)(URBANISTICA E S.I.T.)	1.01.06.03		<i>di cui fondo pluriennale vincolato</i>	0,00	0,00	0,00	
					previsione di cassa	1.869,74		
Totale Macroaggregato 103				569,74	previsione di competenza	12.900,00	1.600,00	1.600,00
					<i>di cui già impegnato *</i>	0,00	0,00	0,00
					<i>di cui fondo pluriennale vincolato</i>	0,00	0,00	0,00
					previsione di cassa	13.469,74		
Macroaggregato 109 Rimborsi e poste correttive delle entrate								
248502	Rimborso entrate a privati - servizio Urbanistica e S.I.T.	1.09.99.04.000	0,00	previsione di competenza	0,00	0,00	0,00	
	ROSSATO arch. Nadia (18)(URBANISTICA E S.I.T.)	2.1.9.99.08.004		<i>di cui già impegnato *</i>	0,00	0,00	0,00	
	ROSSATO arch. Nadia (18)(URBANISTICA E S.I.T.)	1.01.06.05		<i>di cui fondo pluriennale vincolato</i>	0,00	0,00	0,00	
					previsione di cassa	0,00		
Totale Macroaggregato 109				0,00	previsione di competenza	0,00	0,00	0,00
					<i>di cui già impegnato *</i>	0,00	0,00	0,00
					<i>di cui fondo pluriennale vincolato</i>	0,00	0,00	0,00
					previsione di cassa	0,00		



BILANCIO DI PREVISIONE - CAPITOLI

COMUNE DI MARTELLAGO

SPESE

Esercizio: 2016

CAPITOLO	DENOMINAZIONE	PIANO DEI CONTI FINANZIARIO	RESIDUI PRESUNTI AL TERMINE DELL'ESERCIZIO PRECEDENTE QUELLO CUI SI RIFERISCE IL BILANCIO		PREVISIONI ANNO 2016	PREVISIONI ANNO 2017	PREVISIONI ANNO 2018
	RESPONSABILE DI SPESA	PIANO DEI CONTI ECONOMICO					
	RESPONSABILE DI SERVIZIO	Cod. Bilancio tuel 267					
Macroaggregato 110 Altre spese correnti							
249501	Ammortamenti di esercizio - servizio urbanistica e S.I.T. (RESIDUI PASSIVI)	1.10.01.99.000	0,00	previsione di competenza	0,00	0,00	0,00
	SCROCCARO Rag. Annalisa (2)(CONTABILITA')	2.4.3.99.99		di cui già impegnato *	0,00	0,00	0,00
	SCROCCARO Rag. Annalisa (2)(CONTABILITA')	1.01.06.09		di cui fondo pluriennale vincolato	0,00	0,00	0,00
				previsione di cassa	0,00		
Totale Macroaggregato 110				0,00	previsione di competenza	0,00	0,00
					di cui già impegnato *	0,00	0,00
					di cui fondo pluriennale vincolato	0,00	0,00
					previsione di cassa	0,00	0,00
Totale Titolo 1				569,74	previsione di competenza	168.716,74	154.132,60
					di cui già impegnato *	2.314,65	0,00
					di cui fondo pluriennale vincolato	0,00	0,00
					previsione di cassa	169.286,48	154.132,60
Titolo 2 Spese in conto capitale							
Macroaggregato 202 Investimenti fissi lordi e acquisto di terreni							
344506	Acquisizione di aree di lottizzazione in eccesso agli standard minimi previsti	2.02.01.09.000	65.801,25	previsione di competenza	0,00	0,00	0,00
	ROSSATO arch. Nadia (18)(URBANISTICA E S.I.T.)	1.2.2.02.09		di cui già impegnato *	0,00	0,00	0,00
	ROSSATO arch. Nadia (18)(URBANISTICA E S.I.T.)	2.09.01.01		di cui fondo pluriennale vincolato	0,00	0,00	0,00
				previsione di cassa	65.801,25		
360400	Acquisto beni per arredo urbano	2.02.01.99.000	49.670,47	previsione di competenza	0,00	0,00	0,00
	CALLEGHER ing. Fabio (12)(MANUTENZIONE DEL PATRIMONIO)	1.2.2.02.12		di cui già impegnato *	0,00	0,00	0,00
	CALLEGHER ing. Fabio (12)(MANUTENZIONE DEL PATRIMONIO)	2.09.06.05		di cui fondo pluriennale vincolato	0,00	0,00	0,00
				previsione di cassa	49.670,47		
360600	Sistemaz. e messa a norma attrezzature, strutture pubbliche e arredo urbano - parchi com.li	2.02.01.99.000	9.150,00	previsione di competenza	0,00	0,00	25.000,00
	CALLEGHER ing. Fabio (12)(MANUTENZIONE DEL PATRIMONIO)	1.2.2.02.12		di cui già impegnato *	0,00	0,00	0,00
	CALLEGHER ing. Fabio (12)(MANUTENZIONE DEL PATRIMONIO)	2.09.06.01		di cui fondo pluriennale vincolato	0,00	0,00	0,00
				previsione di cassa	9.150,00		



BILANCIO DI PREVISIONE - CAPITOLI

COMUNE DI MARTELLAGO

SPESE

Esercizio: 2016

CAPITOLO	DENOMINAZIONE	PIANO DEI CONTI FINANZIARIO	RESIDUI PRESUNTI AL TERMINE DELL'ESERCIZIO PRECEDENTE QUELLO CUI SI RIFERISCE IL BILANCIO		PREVISIONI ANNO 2016	PREVISIONI ANNO 2017	PREVISIONI ANNO 2018
	RESPONSABILE DI SPESA	PIANO DEI CONTI ECONOMICO					
	RESPONSABILE DI SERVIZIO	Cod. Bilancio tuel 267					
391501	Acquisto Hardware - servizio Urbanistica e SIT	2.02.01.07.000	0,00	previsione di competenza	0,00	0,00	0,00
	ROSSATO arch. Nadia (15)(C.E.D.)	1.2.2.04		di cui già impegnato *	0,00	0,00	0,00
	ROSSATO arch. Nadia (15)(C.E.D.)	2.01.06.05		di cui fondo pluriennale vincolato	0,00	0,00	0,00
				previsione di cassa	0,00		
Totale Macroaggregato 202			124.621,72	previsione di competenza	0,00	0,00	25.000,00
				di cui già impegnato *	0,00	0,00	0,00
				di cui fondo pluriennale vincolato	0,00	0,00	0,00
				previsione di cassa	124.621,72		
Macroaggregato 205 Altre spese in conto capitale							
391502	Incarichi professionali per redazione Piano degli Interventi e Piano Assetto del Territorio	2.05.99.99.000	24.341,68	previsione di competenza	0,00	0,00	0,00
	ROSSATO arch. Nadia (18)(URBANISTICA E S.I.T.)	2.4.7.04.99		di cui già impegnato *	0,00	0,00	0,00
	ROSSATO arch. Nadia (18)(URBANISTICA E S.I.T.)	2.01.06.06		di cui fondo pluriennale vincolato	0,00	0,00	0,00
				previsione di cassa	24.341,68		
Totale Macroaggregato 205			24.341,68	previsione di competenza	0,00	0,00	0,00
				di cui già impegnato *	0,00	0,00	0,00
				di cui fondo pluriennale vincolato	0,00	0,00	0,00
				previsione di cassa	24.341,68		
Totale Titolo 2			148.963,40	previsione di competenza	0,00	0,00	25.000,00
				di cui già impegnato *	0,00	0,00	0,00
				di cui fondo pluriennale vincolato	0,00	0,00	0,00
				previsione di cassa	148.963,40		
Totale Programma 1			149.533,14	previsione di competenza	168.716,74	154.132,60	179.132,60
				di cui già impegnato *	2.314,65	0,00	0,00
				di cui fondo pluriennale vincolato	0,00	0,00	0,00
				previsione di cassa	318.249,88		
Programma 2 Edilizia residenziale pubblica e locale e piani di edilizia economico-popolare							
Titolo 1 Spese correnti							
Macroaggregato 103 Acquisto di beni e servizi							
22200	ATER di Venezia: incarico per formazione graduatorie e mobilità alloggi	1.03.02.99.000	0,00	previsione di competenza	7.500,00	0,00	0,00
	FAVARON dr. Mauro (13)(LEGALE E CASA)	2.1.2.01.99		di cui già impegnato *	0,00	0,00	0,00
	FAVARON dr. Mauro (13)(LEGALE E CASA)	1.01.02.03		di cui fondo pluriennale vincolato	0,00	0,00	0,00
				previsione di cassa	7.500,00		



BILANCIO DI PREVISIONE - CAPITOLI

COMUNE DI MARTELLAGO

SPESE

Esercizio: 2016

CAPITOLO	DENOMINAZIONE	PIANO DEI CONTI FINANZIARIO	RESIDUI PRESUNTI AL TERMINE DELL'ESERCIZIO PRECEDENTE QUELLO CUI SI RIFERISCE IL BILANCIO		PREVISIONI ANNO 2016	PREVISIONI ANNO 2017	PREVISIONI ANNO 2018
	RESPONSABILE DI SPESA	PIANO DEI CONTI ECONOMICO					
	RESPONSABILE DI SERVIZIO	Cod. Bilancio tuel 267					
27501	Commissione assegnazioni alloggi art. 6 L.R. n. 10/1996 FAVARON dr. Mauro (13)(LEGALE E CASA)	1.03.02.11.000	0,00	previsione di competenza	400,00	0,00	0,00
	FAVARON dr. Mauro (13)(LEGALE E CASA)	1.01.02.05		di cui già impegnato *	0,00	0,00	0,00
				di cui fondo pluriennale vincolato	0,00	0,00	0,00
				previsione di cassa	400,00		
208502	Spese di gestione ordinaria alloggi gestiti dall'ATER	1.03.02.09.000	0,00	previsione di competenza	23.000,00	23.000,00	23.000,00
	CALLEGHER ing. Fabio (17)(PATRIMONIO E AMBIENTE)	2.1.2.01.07		di cui già impegnato *	0,00	0,00	0,00
	CALLEGHER ing. Fabio (17)(PATRIMONIO E AMBIENTE)	1.01.05.03		di cui fondo pluriennale vincolato	0,00	0,00	0,00
				previsione di cassa	23.000,00		
Totale Macroaggregato 103			0,00	previsione di competenza	30.900,00	23.000,00	23.000,00
				di cui già impegnato *	0,00	0,00	0,00
				di cui fondo pluriennale vincolato	0,00	0,00	0,00
				previsione di cassa	30.900,00		
Totale Titolo 1			0,00	previsione di competenza	30.900,00	23.000,00	23.000,00
				di cui già impegnato *	0,00	0,00	0,00
				di cui fondo pluriennale vincolato	0,00	0,00	0,00
				previsione di cassa	30.900,00		
Titolo 2 Spese in conto capitale							
Macroaggregato 202 Investimenti fissi lordi e acquisto di terreni							
302000	Manutenzione straordinaria alloggi gestiti dall'ATER	2.02.01.09.000	4.785,00	previsione di competenza	0,00	0,00	6.000,00
	CALLEGHER ing. Fabio (17)(PATRIMONIO E AMBIENTE)	1.2.2.02.09		di cui già impegnato *	0,00	0,00	0,00
	CALLEGHER ing. Fabio (17)(PATRIMONIO E AMBIENTE)	2.01.05.01		di cui fondo pluriennale vincolato	0,00	0,00	0,00
				previsione di cassa	4.785,00		
339500	Realizzazione opere di edilizia economico popolare (cap. E 60500)	2.02.01.09.000	0,00	previsione di competenza	0,00	0,00	0,00
	CALLEGHER ing. Fabio (3)(LAVORI PUBBLICI ED ESPROPRI)	1.2.2.02.09		di cui già impegnato *	0,00	0,00	0,00
	CALLEGHER ing. Fabio (3)(LAVORI PUBBLICI ED ESPROPRI)	2.09.02.01		di cui fondo pluriennale vincolato	0,00	0,00	0,00
				previsione di cassa	0,00		
395006	Realizzazione alloggi edilizia sovvenzionata (cap E 65000)	2.02.01.09.000	0,00	previsione di competenza	0,00	0,00	0,00
	CALLEGHER ing. Fabio (3)(LAVORI PUBBLICI ED ESPROPRI)	1.2.2.02.09		di cui già impegnato *	0,00	0,00	0,00
	CALLEGHER ing. Fabio (3)(LAVORI PUBBLICI ED ESPROPRI)	2.09.02.01		di cui fondo pluriennale vincolato	0,00	0,00	0,00
				previsione di cassa	0,00		



BILANCIO DI PREVISIONE - CAPITOLI

COMUNE DI MARTELLAGO

SPESE

Esercizio: 2016

CAPITOLO	DENOMINAZIONE	PIANO DEI CONTI FINANZIARIO	RESIDUI PRESUNTI AL TERMINE DELL'ESERCIZIO PRECEDENTE QUELLO CUI SI RIFERISCE IL BILANCIO	PREVISIONI ANNO 2016	PREVISIONI ANNO 2017	PREVISIONI ANNO 2018
	RESPONSABILE DI SPESA	PIANO DEI CONTI ECONOMICO				
	RESPONSABILE DI SERVIZIO	Cod. Bilancio tuel 267				
Totale Macroaggregato 202			4.785,00			
			previsione di competenza	0,00	0,00	6.000,00
			<i>di cui già impegnato *</i>	0,00	0,00	0,00
			<i>di cui fondo pluriennale vincolato</i>	0,00	0,00	0,00
			previsione di cassa	4.785,00		
Totale Titolo 2			4.785,00			
			previsione di competenza	0,00	0,00	6.000,00
			<i>di cui già impegnato *</i>	0,00	0,00	0,00
			<i>di cui fondo pluriennale vincolato</i>	0,00	0,00	0,00
			previsione di cassa	4.785,00		
Totale Programma 2			4.785,00			
			previsione di competenza	30.900,00	23.000,00	29.000,00
			<i>di cui già impegnato *</i>	0,00	0,00	0,00
			<i>di cui fondo pluriennale vincolato</i>	0,00	0,00	0,00
			previsione di cassa	35.685,00		
Totale Missione 8			154.318,14			
			previsione di competenza	199.616,74	177.132,60	208.132,60
			<i>di cui già impegnato *</i>	2.314,65	0,00	0,00
			<i>di cui fondo pluriennale vincolato</i>	0,00	0,00	0,00
			previsione di cassa	353.934,88		



BILANCIO DI PREVISIONE - CAPITOLI

COMUNE DI MARTELLAGO

SPESE

Esercizio: 2016

CAPITOLO	DENOMINAZIONE	PIANO DEI CONTI FINANZIARIO	RESIDUI PRESUNTI AL TERMINE DELL'ESERCIZIO PRECEDENTE QUELLO CUI SI RIFERISCE IL BILANCIO		PREVISIONI ANNO 2016	PREVISIONI ANNO 2017	PREVISIONI ANNO 2018
	RESPONSABILE DI SPESA	PIANO DEI CONTI ECONOMICO					
	RESPONSABILE DI SERVIZIO	Cod. Bilancio tuel 267					

Missione 9 Sviluppo sostenibile e tutela del territorio e dell'ambiente**Programma 2 Tutela, valorizzazione e recupero ambientale****Titolo 1 Spese correnti****Macroaggregato 103 Acquisto di beni e servizi**

196400	Spese per la tutela dell'ambiente	1.03.02.99.000	13.188,20	previsione di competenza	14.000,00	14.000,00	14.000,00
	<i>CALLEGHER ing. Fabio (17)(PATRIMONIO E AMBIENTE)</i>	2.1.2.01.99		<i>di cui già impegnato *</i>	0,00	0,00	0,00
	<i>CALLEGHER ing. Fabio (17)(PATRIMONIO E AMBIENTE)</i>	1.09.06.03		<i>di cui fondo pluriennale vincolato</i>	0,00	0,00	0,00
				previsione di cassa	27.188,20		
196500	Interventi per la tutela dell'ambiente	1.03.02.99.000	0,00	previsione di competenza	0,00	0,00	0,00
	<i>CALLEGHER ing. Fabio (17)(PATRIMONIO E AMBIENTE)</i>	2.1.2.01.99		<i>di cui già impegnato *</i>	0,00	0,00	0,00
	<i>CALLEGHER ing. Fabio (17)(PATRIMONIO E AMBIENTE)</i>	1.09.06.03		<i>di cui fondo pluriennale vincolato</i>	0,00	0,00	0,00
				previsione di cassa	0,00		
196501	Acquisto prodotti per interventi di disinfezione	1.03.01.02.000	0,00	previsione di competenza	1.000,00	1.000,00	1.000,00
	<i>CALLEGHER ing. Fabio (17)(PATRIMONIO E AMBIENTE)</i>	2.1.1.01.02		<i>di cui già impegnato *</i>	0,00	0,00	0,00
	<i>CALLEGHER ing. Fabio (17)(PATRIMONIO E AMBIENTE)</i>	1.09.06.02		<i>di cui fondo pluriennale vincolato</i>	0,00	0,00	0,00
				previsione di cassa	1.000,00		
196600	Iniziative di carattere ambientale	1.03.02.99.000	0,00	previsione di competenza	1.000,00	1.000,00	1.000,00
	<i>CALLEGHER ing. Fabio (17)(PATRIMONIO E AMBIENTE)</i>	2.1.2.01.99		<i>di cui già impegnato *</i>	0,00	0,00	0,00
	<i>CALLEGHER ing. Fabio (17)(PATRIMONIO E AMBIENTE)</i>	1.09.06.03		<i>di cui fondo pluriennale vincolato</i>	0,00	0,00	0,00
				previsione di cassa	1.000,00		
213701	Acquisto alberature per i nuovi nati - Legge n. 113/1992	1.03.01.03.000	0,00	previsione di competenza	1.500,00	1.500,00	1.500,00
	<i>CALLEGHER ing. Fabio (12)(MANUTENZIONE DEL PATRIMONIO)</i>	2.1.1.01.03		<i>di cui già impegnato *</i>	0,00	0,00	0,00
	<i>CALLEGHER ing. Fabio (12)(MANUTENZIONE DEL PATRIMONIO)</i>	1.01.05.02		<i>di cui fondo pluriennale vincolato</i>	0,00	0,00	0,00
				previsione di cassa	1.500,00		
219700	Utenze e canoni - Parchi, tutela ambientale e altri servizi relativi al territorio	1.03.02.05.000	8.093,70	previsione di competenza	13.000,00	13.250,00	13.500,00
	<i>CALLEGHER ing. Fabio (12)(MANUTENZIONE DEL PATRIMONIO)</i>	2.1.2.01.05		<i>di cui già impegnato *</i>	0,00	0,00	0,00
	<i>CALLEGHER ing. Fabio (12)(MANUTENZIONE DEL PATRIMONIO)</i>	1.09.06.03		<i>di cui fondo pluriennale vincolato</i>	0,00	0,00	0,00
				previsione di cassa	21.093,70		



BILANCIO DI PREVISIONE - CAPITOLI

COMUNE DI MARTELLAGO

SPESE

Esercizio: 2016

CAPITOLO	DENOMINAZIONE	PIANO DEI CONTI FINANZIARIO	RESIDUI PRESUNTI AL TERMINE DELL'ESERCIZIO PRECEDENTE QUELLO CUI SI RIFERISCE IL BILANCIO		PREVISIONI ANNO 2016	PREVISIONI ANNO 2017	PREVISIONI ANNO 2018
	RESPONSABILE DI SPESA	PIANO DEI CONTI ECONOMICO					
	RESPONSABILE DI SERVIZIO	Cod. Bilancio tuel 267					
219701	Servizi ausiliari per il funzionamento dell'ente - Parchi, tutela ambientale e altri servizi relativi al territorio CALLEGHER ing. Fabio (12)(MANUTENZIONE DEL PATRIMONIO) CALLEGHER ing. Fabio (12)(MANUTENZIONE DEL PATRIMONIO)	1.03.02.13.000 2.1.2.01.11 1.09.06.03	0,00	previsione di competenza <i>di cui già impegnato *</i> <i>di cui fondo pluriennale vincolato</i> previsione di cassa	0,00 0,00 0,00 0,00	0,00 0,00 0,00	0,00 0,00 0,00
244509	Manutenzione ordinaria e riparazioni - verde pubblico ed ambiente CALLEGHER ing. Fabio (12)(MANUTENZIONE DEL PATRIMONIO) CALLEGHER ing. Fabio (12)(MANUTENZIONE DEL PATRIMONIO)	1.03.02.09.000 2.1.2.01.07 1.09.06.03	48.901,81	previsione di competenza <i>di cui già impegnato *</i> <i>di cui fondo pluriennale vincolato</i> previsione di cassa	269.262,74 9.262,74 0,00 318.164,55	230.000,00 0,00 0,00	230.000,00 0,00 0,00
Totale Macroaggregato 103			70.183,71	previsione di competenza <i>di cui già impegnato *</i> <i>di cui fondo pluriennale vincolato</i> previsione di cassa	299.762,74 9.262,74 0,00 369.946,45	260.750,00 0,00 0,00	261.000,00 0,00 0,00
Macroaggregato 104 Trasferimenti correnti							
196800	Trasferimenti correnti a Amministrazioni Locali - servizio Patrimonio e ambiente CALLEGHER ing. Fabio (17)(PATRIMONIO E AMBIENTE) CALLEGHER ing. Fabio (17)(PATRIMONIO E AMBIENTE)	1.04.01.02.000 1.09.06.05	0,00	previsione di competenza <i>di cui già impegnato *</i> <i>di cui fondo pluriennale vincolato</i> previsione di cassa	500,00 0,00 0,00 500,00	500,00 0,00 0,00	500,00 0,00 0,00
Totale Macroaggregato 104			0,00	previsione di competenza <i>di cui già impegnato *</i> <i>di cui fondo pluriennale vincolato</i> previsione di cassa	500,00 0,00 0,00 500,00	500,00 0,00 0,00	500,00 0,00 0,00
Totale Titolo 1			70.183,71	previsione di competenza <i>di cui già impegnato *</i> <i>di cui fondo pluriennale vincolato</i> previsione di cassa	300.262,74 9.262,74 0,00 370.446,45	261.250,00 0,00 0,00	261.500,00 0,00 0,00
Totale Programma 2			70.183,71	previsione di competenza <i>di cui già impegnato *</i> <i>di cui fondo pluriennale vincolato</i> previsione di cassa	300.262,74 9.262,74 0,00 370.446,45	261.250,00 0,00 0,00	261.500,00 0,00 0,00



BILANCIO DI PREVISIONE - CAPITOLI

COMUNE DI MARTELLAGO

SPESE

Esercizio: 2016

CAPITOLO	DENOMINAZIONE	PIANO DEI CONTI FINANZIARIO	RESIDUI PRESUNTI AL TERMINE DELL'ESERCIZIO PRECEDENTE QUELLO CUI SI RIFERISCE IL BILANCIO		PREVISIONI ANNO 2016	PREVISIONI ANNO 2017	PREVISIONI ANNO 2018
	RESPONSABILE DI SPESA	PIANO DEI CONTI ECONOMICO					
	RESPONSABILE DI SERVIZIO	Cod. Bilancio tuel 267					
Programma 3 Rifiuti							
Titolo 1 Spese correnti							
Macroaggregato 103 Acquisto di beni e servizi							
196300	Servizio di gestione dei rifiuti urbani ed assimilati	1.03.02.15.000	216.712,60	previsione di competenza	2.471.866,35	2.496.585,01	2.521.550,86
	CALLEGHER ing. Fabio (17)(PATRIMONIO E AMBIENTE)	2.1.2.01.13		di cui già impegnato *	0,00	0,00	0,00
	CALLEGHER ing. Fabio (17)(PATRIMONIO E AMBIENTE)	1.09.05.03		di cui fondo pluriennale vincolato	0,00	0,00	0,00
				previsione di cassa	2.688.578,95		
243600	Utenze e canoni - servizio smaltimento rifiuti	1.03.02.05.000	0,00	previsione di competenza	0,00	0,00	0,00
	CALLEGHER ing. Fabio (12)(MANUTENZIONE DEL PATRIMONIO)	2.1.2.01.05		di cui già impegnato *	0,00	0,00	0,00
	CALLEGHER ing. Fabio (12)(MANUTENZIONE DEL PATRIMONIO)	1.09.05.03		di cui fondo pluriennale vincolato	0,00	0,00	0,00
				previsione di cassa	0,00		
243601	Servizi ausiliari per il funzionamento dell'ente - servizio smaltimento rifiuti	1.03.02.13.000	0,00	previsione di competenza	0,00	0,00	0,00
	CALLEGHER ing. Fabio (12)(MANUTENZIONE DEL PATRIMONIO)	2.1.2.01.11		di cui già impegnato *	0,00	0,00	0,00
	CALLEGHER ing. Fabio (12)(MANUTENZIONE DEL PATRIMONIO)	1.09.05.03		di cui fondo pluriennale vincolato	0,00	0,00	0,00
				previsione di cassa	0,00		
Totale Macroaggregato 103			216.712,60	previsione di competenza	2.471.866,35	2.496.585,01	2.521.550,86
				di cui già impegnato *	0,00	0,00	0,00
				di cui fondo pluriennale vincolato	0,00	0,00	0,00
				previsione di cassa	2.688.578,95		
Macroaggregato 104 Trasferimenti correnti							
196301	Spese per il funzionamento dell'autorità d'ambito territoriale ottimale per la gestione dei rifiuti urbani	1.04.01.02.000	0,00	previsione di competenza	12.702,60	12.702,60	12.702,60
	CALLEGHER ing. Fabio (17)(PATRIMONIO E AMBIENTE)	2.3.1.01.02		di cui già impegnato *	0,00	0,00	0,00
	CALLEGHER ing. Fabio (17)(PATRIMONIO E AMBIENTE)	1.09.05.05		di cui fondo pluriennale vincolato	0,00	0,00	0,00
				previsione di cassa	12.702,60		
Totale Macroaggregato 104			0,00	previsione di competenza	12.702,60	12.702,60	12.702,60
				di cui già impegnato *	0,00	0,00	0,00
				di cui fondo pluriennale vincolato	0,00	0,00	0,00
				previsione di cassa	12.702,60		



BILANCIO DI PREVISIONE - CAPITOLI

COMUNE DI MARTELLAGO

SPESE

Esercizio: 2016

CAPITOLO	DENOMINAZIONE	PIANO DEI CONTI FINANZIARIO	RESIDUI PRESUNTI AL TERMINE DELL'ESERCIZIO PRECEDENTE QUELLO CUI SI RIFERISCE IL BILANCIO		PREVISIONI ANNO 2016	PREVISIONI ANNO 2017	PREVISIONI ANNO 2018
	RESPONSABILE DI SPESA	PIANO DEI CONTI ECONOMICO					
	RESPONSABILE DI SERVIZIO	Cod. Bilancio tuel 267					
Macroaggregato 107 Interessi passivi							
201500	Interessi passivi per mutui e indebitamenti patrimoniali - ambiente e servizio smaltimento rifiuti	1.07.05.04.000	0,00	previsione di competenza	0,00	0,00	0,00
		3.1.1.03.02		<i>di cui già impegnato *</i>	0,00	0,00	0,00
	SCROCCARO Rag. Annalisa (2)(CONTABILITA')	1.09.05.06		<i>di cui fondo pluriennale vincolato</i>	0,00	0,00	0,00
	SCROCCARO Rag. Annalisa (2)(CONTABILITA')			previsione di cassa	0,00		
Totale Macroaggregato 107				0,00	previsione di competenza	0,00	0,00
					<i>di cui già impegnato *</i>	0,00	0,00
					<i>di cui fondo pluriennale vincolato</i>	0,00	0,00
					previsione di cassa	0,00	
Totale Titolo 1				216.712,60	previsione di competenza	2.484.568,95	2.509.287,61
					<i>di cui già impegnato *</i>	0,00	0,00
					<i>di cui fondo pluriennale vincolato</i>	0,00	0,00
					previsione di cassa	2.701.281,55	
Totale Programma 3				216.712,60	previsione di competenza	2.484.568,95	2.509.287,61
					<i>di cui già impegnato *</i>	0,00	0,00
					<i>di cui fondo pluriennale vincolato</i>	0,00	0,00
					previsione di cassa	2.701.281,55	
Programma 4 Servizio idrico integrato							
Titolo 2 Spese in conto capitale							
Macroaggregato 202 Investimenti fissi lordi e acquisto di terreni							
370000	Realizzazione fognatura nera di alcuni civici di P.zza Vittoria a Martellago	2.02.01.09.000	0,00	previsione di competenza	0,00	0,00	0,00
	CALLEGHER ing. Fabio (3)(LAVORI PUBBLICI ED ESPROPRI)	1.2.2.02.09		<i>di cui già impegnato *</i>	0,00	0,00	0,00
	CALLEGHER ing. Fabio (3)(LAVORI PUBBLICI ED ESPROPRI)	2.09.04.01		<i>di cui fondo pluriennale vincolato</i>	0,00	0,00	0,00
				previsione di cassa	0,00		
393000	Realizzazione vasche di laminazione	2.02.01.09.000	0,00	previsione di competenza	0,00	0,00	0,00
	CALLEGHER ing. Fabio (3)(LAVORI PUBBLICI ED ESPROPRI)	1.2.2.02.09		<i>di cui già impegnato *</i>	0,00	0,00	0,00
	CALLEGHER ing. Fabio (3)(LAVORI PUBBLICI ED ESPROPRI)	2.09.04.01		<i>di cui fondo pluriennale vincolato</i>	0,00	0,00	0,00
				previsione di cassa	0,00		



BILANCIO DI PREVISIONE - CAPITOLI

COMUNE DI MARTELLAGO

SPESE

Esercizio: 2016

CAPITOLO	DENOMINAZIONE	PIANO DEI CONTI FINANZIARIO	RESIDUI PRESUNTI AL TERMINE DELL'ESERCIZIO PRECEDENTE QUELLO CUI SI RIFERISCE IL BILANCIO		PREVISIONI ANNO 2016	PREVISIONI ANNO 2017	PREVISIONI ANNO 2018	
	RESPONSABILE DI SPESA	PIANO DEI CONTI ECONOMICO						
	RESPONSABILE DI SERVIZIO	Cod. Bilancio tuel 267						
Totale Macroaggregato 202				0,00	previsione di competenza	0,00	0,00	0,00
					<i>di cui già impegnato *</i>	0,00	0,00	0,00
					<i>di cui fondo pluriennale vincolato</i>	0,00	0,00	0,00
					previsione di cassa	0,00		
Macroaggregato 203 Contributi agli investimenti								
393001	Contributo per la realizzazione di vasche di laminazione nel territorio comunale <i>CALLEGHER ing. Fabio (3)(LAVORI PUBBLICI ED ESPROPRI)</i>	2.03.01.02.000	0,00	previsione di competenza	200.000,00	0,00	0,00	
				<i>di cui già impegnato *</i>	200.000,00	0,00	0,00	
	<i>CALLEGHER ing. Fabio (3)(LAVORI PUBBLICI ED ESPROPRI)</i>	2.09.04.07		<i>di cui fondo pluriennale vincolato</i>	0,00	0,00	0,00	
				previsione di cassa	200.000,00			
393002	Contributo per interventi di manutenzione di corsi d'acqua e condutture comunali <i>CALLEGHER ing. Fabio (12)(MANUTENZIONE DEL PATRIMONIO)</i>	2.03.01.02.000	0,00	previsione di competenza	0,00	0,00	0,00	
				<i>di cui già impegnato *</i>	0,00	0,00	0,00	
	<i>CALLEGHER ing. Fabio (12)(MANUTENZIONE DEL PATRIMONIO)</i>	2.09.04.07		<i>di cui fondo pluriennale vincolato</i>	0,00	0,00	0,00	
				previsione di cassa	0,00			
Totale Macroaggregato 203				0,00	previsione di competenza	200.000,00	0,00	0,00
					<i>di cui già impegnato *</i>	200.000,00	0,00	0,00
					<i>di cui fondo pluriennale vincolato</i>	0,00	0,00	0,00
					previsione di cassa	200.000,00		
Totale Titolo 2				0,00	previsione di competenza	200.000,00	0,00	0,00
					<i>di cui già impegnato *</i>	200.000,00	0,00	0,00
					<i>di cui fondo pluriennale vincolato</i>	0,00	0,00	0,00
					previsione di cassa	200.000,00		
Totale Programma 4				0,00	previsione di competenza	200.000,00	0,00	0,00
					<i>di cui già impegnato *</i>	200.000,00	0,00	0,00
					<i>di cui fondo pluriennale vincolato</i>	0,00	0,00	0,00
					previsione di cassa	200.000,00		
Programma 5 Aree protette, parchi naturali, protezione naturalistica e forestazione								
Titolo 1 Spese correnti								
Macroaggregato 103 Acquisto di beni e servizi								



BILANCIO DI PREVISIONE - CAPITOLI

COMUNE DI MARTELLAGO

SPESE

Esercizio: 2016

CAPITOLO	DENOMINAZIONE	PIANO DEI CONTI FINANZIARIO	RESIDUI PRESUNTI AL TERMINE DELL'ESERCIZIO PRECEDENTE QUELLO CUI SI RIFERISCE IL BILANCIO		PREVISIONI ANNO 2016	PREVISIONI ANNO 2017	PREVISIONI ANNO 2018
	RESPONSABILE DI SPESA	PIANO DEI CONTI ECONOMICO					
	RESPONSABILE DI SERVIZIO	Cod. Bilancio tuel 267					
219600	Utenze e canoni - Parchi, tutela ambientale e altri servizi relativi al territorio (RESIDUI PASSIVI) CALLEGHER ing. Fabio (12)(MANUTENZIONE DEL PATRIMONIO) CALLEGHER ing. Fabio (12)(MANUTENZIONE DEL PATRIMONIO)	1.03.02.05.000 2.1.2.01.05 1.09.06.03	4.938,98	previsione di competenza <i>di cui già impegnato *</i> <i>di cui fondo pluriennale vincolato</i> previsione di cassa	0,00 0,00 0,00 4.938,98	0,00 0,00 0,00 0,00	0,00 0,00 0,00 0,00
Totale Macroaggregato 103			4.938,98	previsione di competenza <i>di cui già impegnato *</i> <i>di cui fondo pluriennale vincolato</i> previsione di cassa	0,00 0,00 0,00 4.938,98	0,00 0,00 0,00 0,00	0,00 0,00 0,00 0,00
Totale Titolo 1			4.938,98	previsione di competenza <i>di cui già impegnato *</i> <i>di cui fondo pluriennale vincolato</i> previsione di cassa	0,00 0,00 0,00 4.938,98	0,00 0,00 0,00 0,00	0,00 0,00 0,00 0,00
Totale Programma 5			4.938,98	previsione di competenza <i>di cui già impegnato *</i> <i>di cui fondo pluriennale vincolato</i> previsione di cassa	0,00 0,00 0,00 4.938,98	0,00 0,00 0,00 0,00	0,00 0,00 0,00 0,00
Programma 6 Tutela e valorizzazione delle risorse idriche							
Titolo 1 Spese correnti							
Macroaggregato 104 Trasferimenti correnti							
184900	Contributo per spese relative al Contratto di Fiume CALLEGHER ing. Fabio (17)(PATRIMONIO E AMBIENTE) CALLEGHER ing. Fabio (17)(PATRIMONIO E AMBIENTE)	1.04.01.02.000 2.3.1.01.02 1.09.06.05	0,00	previsione di competenza <i>di cui già impegnato *</i> <i>di cui fondo pluriennale vincolato</i> previsione di cassa	0,00 0,00 0,00 0,00	0,00 0,00 0,00 0,00	0,00 0,00 0,00 0,00
Totale Macroaggregato 104			0,00	previsione di competenza <i>di cui già impegnato *</i> <i>di cui fondo pluriennale vincolato</i> previsione di cassa	0,00 0,00 0,00 0,00	0,00 0,00 0,00 0,00	0,00 0,00 0,00 0,00



BILANCIO DI PREVISIONE - CAPITOLI

COMUNE DI MARTELLAGO

SPESE

Esercizio: 2016

CAPITOLO	DENOMINAZIONE	PIANO DEI CONTI FINANZIARIO	RESIDUI PRESUNTI AL TERMINE DELL'ESERCIZIO PRECEDENTE QUELLO CUI SI RIFERISCE IL BILANCIO		PREVISIONI ANNO 2016	PREVISIONI ANNO 2017	PREVISIONI ANNO 2018	
	RESPONSABILE DI SPESA	PIANO DEI CONTI ECONOMICO						
	RESPONSABILE DI SERVIZIO	Cod. Bilancio tuel 267						
Totale Titolo 1				0,00	previsione di competenza	0,00	0,00	0,00
					<i>di cui già impegnato *</i>	0,00	0,00	0,00
					<i>di cui fondo pluriennale vincolato</i>	0,00	0,00	0,00
					previsione di cassa	0,00		
Titolo 2 Spese in conto capitale								
Macroaggregato 203 Contributi agli investimenti								
380000	Contributi agli investimenti a Consorzi di enti locali	2.03.01.02.000	0,00	previsione di competenza	32.000,00	0,00	0,00	
	ROSSATO arch. Nadia (18)(URBANISTICA E S.I.T.)	2.09.04.07		<i>di cui già impegnato *</i>	32.000,00	0,00	0,00	
	ROSSATO arch. Nadia (18)(URBANISTICA E S.I.T.)			<i>di cui fondo pluriennale vincolato</i>	0,00	0,00	0,00	
					previsione di cassa	32.000,00		
Totale Macroaggregato 203				0,00	previsione di competenza	32.000,00	0,00	0,00
					<i>di cui già impegnato *</i>	32.000,00	0,00	0,00
					<i>di cui fondo pluriennale vincolato</i>	0,00	0,00	0,00
					previsione di cassa	32.000,00		
Totale Titolo 2				0,00	previsione di competenza	32.000,00	0,00	0,00
					<i>di cui già impegnato *</i>	32.000,00	0,00	0,00
					<i>di cui fondo pluriennale vincolato</i>	0,00	0,00	0,00
					previsione di cassa	32.000,00		
Totale Programma 6				0,00	previsione di competenza	32.000,00	0,00	0,00
					<i>di cui già impegnato *</i>	32.000,00	0,00	0,00
					<i>di cui fondo pluriennale vincolato</i>	0,00	0,00	0,00
					previsione di cassa	32.000,00		
Totale Missione 9				291.835,29	previsione di competenza	3.016.831,69	2.770.537,61	2.795.753,46
					<i>di cui già impegnato *</i>	241.262,74	0,00	0,00
					<i>di cui fondo pluriennale vincolato</i>	0,00	0,00	0,00
					previsione di cassa	3.308.666,98		



BILANCIO DI PREVISIONE - CAPITOLI

COMUNE DI MARTELLAGO

SPESE

Esercizio: 2016

CAPITOLO	DENOMINAZIONE	PIANO DEI CONTI FINANZIARIO	RESIDUI PRESUNTI AL TERMINE DELL'ESERCIZIO PRECEDENTE QUELLO CUI SI RIFERISCE IL BILANCIO		PREVISIONI ANNO 2016	PREVISIONI ANNO 2017	PREVISIONI ANNO 2018
	RESPONSABILE DI SPESA	PIANO DEI CONTI ECONOMICO					
	RESPONSABILE DI SERVIZIO	Cod. Bilancio tuel 267					

Missione 10 Trasporti e diritto alla mobilità**Programma 2 Trasporto pubblico locale****Titolo 1 Spese correnti****Macroaggregato 103 Acquisto di beni e servizi**

184500	Gestione servizio trasporti pubblici	1.03.02.15.000	14.298,00	previsione di competenza	37.000,00	37.000,00	37.000,00
	FAVARON dr. Mauro (9)(PUBBLICA ISTRUZIONE, CULTURA, SPORT E ASSOCIAZIONI)	2.1.2.01.13		di cui già impegnato *	0,00	0,00	0,00
	FAVARON dr. Mauro (9)(PUBBLICA ISTRUZIONE, CULTURA, SPORT E ASSOCIAZIONI)	1.08.03.03		di cui fondo pluriennale vincolato	0,00	0,00	0,00
				previsione di cassa	51.298,00		

Totale Macroaggregato 103

14.298,00	previsione di competenza	37.000,00	37.000,00	37.000,00
	di cui già impegnato *	0,00	0,00	0,00
	di cui fondo pluriennale vincolato	0,00	0,00	0,00
	previsione di cassa	51.298,00		

Totale Titolo 1

14.298,00	previsione di competenza	37.000,00	37.000,00	37.000,00
	di cui già impegnato *	0,00	0,00	0,00
	di cui fondo pluriennale vincolato	0,00	0,00	0,00
	previsione di cassa	51.298,00		

Totale Programma 2

14.298,00	previsione di competenza	37.000,00	37.000,00	37.000,00
	di cui già impegnato *	0,00	0,00	0,00
	di cui fondo pluriennale vincolato	0,00	0,00	0,00
	previsione di cassa	51.298,00		

Programma 5 Viabilità e infrastrutture stradali**Titolo 1 Spese correnti****Macroaggregato 103 Acquisto di beni e servizi**

230500	Manutenzione ordinaria delle strade comunali	1.03.02.09.000	0,00	previsione di competenza	0,00	0,00	0,00
	CALLEGHER ing. Fabio (12)(MANUTENZIONE DEL PATRIMONIO)	2.1.2.01.07		di cui già impegnato *	0,00	0,00	0,00
	CALLEGHER ing. Fabio (12)(MANUTENZIONE DEL PATRIMONIO)	1.08.01.03		di cui fondo pluriennale vincolato	0,00	0,00	0,00
				previsione di cassa	0,00		



BILANCIO DI PREVISIONE - CAPITOLI

COMUNE DI MARTELLAGO

SPESE

Esercizio: 2016

CAPITOLO	DENOMINAZIONE	PIANO DEI CONTI FINANZIARIO	RESIDUI PRESUNTI AL TERMINE DELL'ESERCIZIO PRECEDENTE QUELLO CUI SI RIFERISCE IL BILANCIO		PREVISIONI ANNO 2016	PREVISIONI ANNO 2017	PREVISIONI ANNO 2018
	RESPONSABILE DI SPESA	PIANO DEI CONTI ECONOMICO					
	RESPONSABILE DI SERVIZIO	Cod. Bilancio tuel 267					
231500	Toponomastica stradale e numerazione civica <i>PATTARO dott.ssa Sonia (5)(ANAGRAFE, STATO CIVILE, STATISTICA, ELETTORALE E LEVA)</i> <i>PATTARO dott.ssa Sonia (5)(ANAGRAFE, STATO CIVILE, STATISTICA, ELETTORALE E LEVA)</i>	1.03.01.02.000 2.1.1.01.02 1.08.01.02	0,00	previsione di competenza <i>di cui già impegnato *</i> <i>di cui fondo pluriennale vincolato</i> previsione di cassa	0,00 0,00 0,00 0,00	0,00 0,00 0,00	0,00 0,00 0,00
232500	Spese per segnaletica stradale <i>CALLEGHER ing. Fabio (12)(MANUTENZIONE DEL PATRIMONIO)</i> <i>CALLEGHER ing. Fabio (12)(MANUTENZIONE DEL PATRIMONIO)</i>	1.03.02.09.000 2.1.2.01.07 1.08.01.03	1.475,40	previsione di competenza <i>di cui già impegnato *</i> <i>di cui fondo pluriennale vincolato</i> previsione di cassa	30.692,11 5.692,11 0,00 32.167,51	0,00 0,00 0,00	10.000,00 0,00 0,00
233500	Consumo energia elettrica per la pubblica illuminazione <i>CALLEGHER ing. Fabio (12)(MANUTENZIONE DEL PATRIMONIO)</i> <i>CALLEGHER ing. Fabio (12)(MANUTENZIONE DEL PATRIMONIO)</i>	1.03.02.05.000 2.1.2.01.05 1.08.02.03	135.844,07	previsione di competenza <i>di cui già impegnato *</i> <i>di cui fondo pluriennale vincolato</i> previsione di cassa	533.000,00 0,00 0,00 668.844,07	538.000,00 0,00 0,00	543.000,00 0,00 0,00
234500	Gestione e manutenzione degli impianti della pubblica illuminazione <i>CALLEGHER ing. Fabio (12)(MANUTENZIONE DEL PATRIMONIO)</i> <i>CALLEGHER ing. Fabio (12)(MANUTENZIONE DEL PATRIMONIO)</i>	1.03.02.09.000 2.1.2.01.07 1.08.02.03	7.771,35	previsione di competenza <i>di cui già impegnato *</i> <i>di cui fondo pluriennale vincolato</i> previsione di cassa	10.000,00 0,00 0,00 17.771,35	10.000,00 0,00 0,00	10.000,00 0,00 0,00
234501	Gestione e manutenzione degli impianti elettrici degli edifici comunali <i>CALLEGHER ing. Fabio (12)(MANUTENZIONE DEL PATRIMONIO)</i> <i>CALLEGHER ing. Fabio (12)(MANUTENZIONE DEL PATRIMONIO)</i>	1.03.02.09.000 2.1.2.01.07 1.01.05.03	0,00	previsione di competenza <i>di cui già impegnato *</i> <i>di cui fondo pluriennale vincolato</i> previsione di cassa	0,00 0,00 0,00 0,00	0,00 0,00 0,00	0,00 0,00 0,00
234600	Servizio di efficientamento energetico di impianti di pubblica illuminazione <i>CALLEGHER ing. Fabio (12)(MANUTENZIONE DEL PATRIMONIO)</i> <i>CALLEGHER ing. Fabio (12)(MANUTENZIONE DEL PATRIMONIO)</i>	1.03.02.99.000 2.1.2.01.99 1.08.02.03	4.731,46	previsione di competenza <i>di cui già impegnato *</i> <i>di cui fondo pluriennale vincolato</i> previsione di cassa	24.000,00 0,00 0,00 28.731,46	24.200,00 0,00 0,00	24.400,00 0,00 0,00



BILANCIO DI PREVISIONE - CAPITOLI

COMUNE DI MARTELLAGO

SPESE

Esercizio: 2016

CAPITOLO	DENOMINAZIONE	PIANO DEI CONTI FINANZIARIO	RESIDUI PRESUNTI AL TERMINE DELL'ESERCIZIO PRECEDENTE QUELLO CUI SI RIFERISCE IL BILANCIO		PREVISIONI ANNO 2016	PREVISIONI ANNO 2017	PREVISIONI ANNO 2018
	RESPONSABILE DI SPESA	PIANO DEI CONTI ECONOMICO					
	RESPONSABILE DI SERVIZIO	Cod. Bilancio tuel 267					
244507	Manutenzione ordinaria e riparazioni - viabilità	1.03.02.09.000	24.453,01	previsione di competenza	44.243,77	40.000,00	40.000,00
	CALLEGHER ing. Fabio	2.1.2.01.07		di cui già impegnato *	4.243,77	0,00	0,00
	(12)(MANUTENZIONE DEL PATRIMONIO)	1.08.01.03		di cui fondo pluriennale vincolato	0,00	0,00	0,00
	CALLEGHER ing. Fabio			previsione di cassa	68.696,78		
	(12)(MANUTENZIONE DEL PATRIMONIO)						
Totale Macroaggregato 103			174.275,29	previsione di competenza	641.935,88	612.200,00	627.400,00
				di cui già impegnato *	9.935,88	0,00	0,00
				di cui fondo pluriennale vincolato	0,00	0,00	0,00
				previsione di cassa	816.211,17		
Macroaggregato 104 Trasferimenti correnti							
185000	Contributi a privati per sistemazione strade e per la realizzazione di opere di interesse pubblico	1.04.02.05.000	0,00	previsione di competenza	0,00	0,00	0,00
	CALLEGHER ing. Fabio (3)(LAVORI PUBBLICI ED ESPROPRI)	2.3.1.02.99		di cui già impegnato *	0,00	0,00	0,00
	CALLEGHER ing. Fabio (3)(LAVORI PUBBLICI ED ESPROPRI)	1.08.01.05		di cui fondo pluriennale vincolato	0,00	0,00	0,00
				previsione di cassa	0,00		
Totale Macroaggregato 104			0,00	previsione di competenza	0,00	0,00	0,00
				di cui già impegnato *	0,00	0,00	0,00
				di cui fondo pluriennale vincolato	0,00	0,00	0,00
				previsione di cassa	0,00		
Macroaggregato 107 Interessi passivi							
236500	Interessi passivi per mutui ed indebitamenti patrimoniali - viabilità, illuminazione pubblica e servizi connessi	1.07.05.04.000	0,00	previsione di competenza	8.933,42	3.945,31	0,00
	SCROCCARO Rag. Annalisa (2)(CONTABILITA')	3.1.1.03.02		di cui già impegnato *	0,00	0,00	0,00
	SCROCCARO Rag. Annalisa (2)(CONTABILITA')	1.08.01.06		di cui fondo pluriennale vincolato	0,00	0,00	0,00
				previsione di cassa	8.933,42		
Totale Macroaggregato 107			0,00	previsione di competenza	8.933,42	3.945,31	0,00
				di cui già impegnato *	0,00	0,00	0,00
				di cui fondo pluriennale vincolato	0,00	0,00	0,00
				previsione di cassa	8.933,42		
Macroaggregato 110 Altre spese correnti							



BILANCIO DI PREVISIONE - CAPITOLI

COMUNE DI MARTELLAGO

SPESE

Esercizio: 2016

CAPITOLO	DENOMINAZIONE	PIANO DEI CONTI FINANZIARIO	RESIDUI PRESUNTI AL TERMINE DELL'ESERCIZIO PRECEDENTE QUELLO CUI SI RIFERISCE IL BILANCIO		PREVISIONI ANNO 2016	PREVISIONI ANNO 2017	PREVISIONI ANNO 2018
	RESPONSABILE DI SPESA	PIANO DEI CONTI ECONOMICO					
	RESPONSABILE DI SERVIZIO	Cod. Bilancio tuel 267					
237500	Ammortamento di esercizio - viabilità, illuminazione pubblica e servizi connessi (RESIDUI PASSIVI)	1.10.01.99.000	0,00	previsione di competenza	0,00	0,00	0,00
	SCROCCARO Rag. Annalisa (2)(CONTABILITA')	2.4.3.99.99		di cui già impegnato *	0,00	0,00	0,00
	SCROCCARO Rag. Annalisa (2)(CONTABILITA')	1.01.06.09		di cui fondo pluriennale vincolato	0,00	0,00	0,00
				previsione di cassa	0,00		
Totale Macroaggregato 110				0,00	previsione di competenza	0,00	0,00
					di cui già impegnato *	0,00	0,00
					di cui fondo pluriennale vincolato	0,00	0,00
					previsione di cassa	0,00	0,00
Totale Titolo 1				174.275,29	previsione di competenza	650.869,30	616.145,31
					di cui già impegnato *	9.935,88	0,00
					di cui fondo pluriennale vincolato	0,00	0,00
					previsione di cassa	825.144,59	0,00
Titolo 2 Spese in conto capitale							
Macroaggregato 202 Investimenti fissi lordi e acquisto di terreni							
318900	Riqualificazione del centro urbano di Martellago (cap. E 66801)	2.02.01.09.000	42.062,15	previsione di competenza	0,00	0,00	0,00
	CALLEGHER ing. Fabio (3)(LAVORI PUBBLICI ED ESPROPRI)	1.2.2.02.09		di cui già impegnato *	0,00	0,00	0,00
	CALLEGHER ing. Fabio (3)(LAVORI PUBBLICI ED ESPROPRI)	2.08.01.01		di cui fondo pluriennale vincolato	0,00	0,00	0,00
				previsione di cassa	42.062,15		
319100	Riqualificazione del centro urbano di Olmo (cap. E 64800)	2.02.01.09.000	0,00	previsione di competenza	0,00	0,00	0,00
	CALLEGHER ing. Fabio (3)(LAVORI PUBBLICI ED ESPROPRI)	1.2.2.02.09		di cui già impegnato *	0,00	0,00	0,00
	CALLEGHER ing. Fabio (3)(LAVORI PUBBLICI ED ESPROPRI)	2.08.01.01		di cui fondo pluriennale vincolato	0,00	0,00	0,00
				previsione di cassa	0,00		
322504	Opere di urbanizzazione limitrofe al plesso scolastico di Via Trento (cap E 65103)	2.02.01.09.000	0,00	previsione di competenza	0,00	0,00	0,00
	CALLEGHER ing. Fabio (3)(LAVORI PUBBLICI ED ESPROPRI)	1.2.2.02.09		di cui già impegnato *	0,00	0,00	0,00
	CALLEGHER ing. Fabio (3)(LAVORI PUBBLICI ED ESPROPRI)	2.04.02.01		di cui fondo pluriennale vincolato	0,00	0,00	0,00
				previsione di cassa	0,00		



BILANCIO DI PREVISIONE - CAPITOLI

COMUNE DI MARTELLAGO

SPESE

Esercizio: 2016

CAPITOLO	DENOMINAZIONE	PIANO DEI CONTI FINANZIARIO	RESIDUI PRESUNTI AL TERMINE DELL'ESERCIZIO PRECEDENTE QUELLO CUI SI RIFERISCE IL BILANCIO		PREVISIONI ANNO 2016	PREVISIONI ANNO 2017	PREVISIONI ANNO 2018
	RESPONSABILE DI SPESA	PIANO DEI CONTI ECONOMICO					
	RESPONSABILE DI SERVIZIO	Cod. Bilancio tuel 267					
328000	Acquisto automezzi - viabilità	2.02.01.01.000	0,00	previsione di competenza	0,00	0,00	0,00
	<i>CALLEGHER ing. Fabio</i>			<i>di cui già impegnato *</i>	<i>0,00</i>	<i>0,00</i>	<i>0,00</i>
	(12)(MANUTENZIONE DEL PATRIMONIO)						
	<i>CALLEGHER ing. Fabio</i>	2.08.01.05		<i>di cui fondo pluriennale vincolato</i>	<i>0,00</i>	<i>0,00</i>	<i>0,00</i>
	(12)(MANUTENZIONE DEL PATRIMONIO)			previsione di cassa	0,00		
344505	10% interventi per la eliminazione delle barriere architettoniche	2.02.01.09.000	0,00	previsione di competenza	0,00	0,00	0,00
	<i>CALLEGHER ing. Fabio</i>	1.2.2.02.09		<i>di cui già impegnato *</i>	<i>0,00</i>	<i>0,00</i>	<i>0,00</i>
	(12)(MANUTENZIONE DEL PATRIMONIO)						
	<i>CALLEGHER ing. Fabio</i>	2.08.01.01		<i>di cui fondo pluriennale vincolato</i>	<i>0,00</i>	<i>0,00</i>	<i>0,00</i>
	(12)(MANUTENZIONE DEL PATRIMONIO)			previsione di cassa	0,00		
344517	Manutenzione straordinaria della pubblica illuminazione	2.02.01.09.000	44.318,75	previsione di competenza	0,00	0,00	0,00
	<i>CALLEGHER ing. Fabio</i>	1.2.2.02.09		<i>di cui già impegnato *</i>	<i>0,00</i>	<i>0,00</i>	<i>0,00</i>
	(12)(MANUTENZIONE DEL PATRIMONIO)						
	<i>CALLEGHER ing. Fabio</i>	2.08.02.01		<i>di cui fondo pluriennale vincolato</i>	<i>0,00</i>	<i>0,00</i>	<i>0,00</i>
	(12)(MANUTENZIONE DEL PATRIMONIO)			previsione di cassa	44.318,75		
347900	Interventi di messa in sicurezza dell'utenza debole: realizzaz.di un percorso ciclopedonale protetto e messa in sicurezza di via Frassinelli - 1° stralcio (finanziato con mutuo passivo - CAP. E 66300)	2.02.01.09.000	1.002.797,62	previsione di competenza	0,00	0,00	0,00
	<i>CALLEGHER ing. Fabio (3)(LAVORI PUBBLICI ED ESPROPRI)</i>	1.2.2.02.09		<i>di cui già impegnato *</i>	<i>0,00</i>	<i>0,00</i>	<i>0,00</i>
	<i>CALLEGHER ing. Fabio (3)(LAVORI PUBBLICI ED ESPROPRI)</i>	2.08.01.01		<i>di cui fondo pluriennale vincolato</i>	<i>0,00</i>	<i>0,00</i>	<i>0,00</i>
				previsione di cassa	1.002.797,62		
350000	Segnaletica stradale	2.02.01.09.000	4.765,44	previsione di competenza	5.913,95	0,00	25.000,00
	<i>CALLEGHER ing. Fabio</i>	1.2.2.02.09		<i>di cui già impegnato *</i>	<i>5.913,95</i>	<i>0,00</i>	<i>0,00</i>
	(12)(MANUTENZIONE DEL PATRIMONIO)						
	<i>CALLEGHER ing. Fabio</i>	2.08.01.01		<i>di cui fondo pluriennale vincolato</i>	<i>0,00</i>	<i>0,00</i>	<i>0,00</i>
	(12)(MANUTENZIONE DEL PATRIMONIO)			previsione di cassa	10.679,39		
358000	Interventi di messa in sicurezza dell'utenza debole: realizzaz.di un percorso ciclopedonale protetto e messa in sicurezza di via Frassinelli - 2° stralcio (cap. E 65102)	2.02.01.09.000	0,00	previsione di competenza	0,00	0,00	0,00
	<i>CALLEGHER ing. Fabio (3)(LAVORI PUBBLICI ED ESPROPRI)</i>	1.2.2.02.09		<i>di cui già impegnato *</i>	<i>0,00</i>	<i>0,00</i>	<i>0,00</i>
	<i>CALLEGHER ing. Fabio (3)(LAVORI PUBBLICI ED ESPROPRI)</i>	2.08.01.01		<i>di cui fondo pluriennale vincolato</i>	<i>0,00</i>	<i>0,00</i>	<i>0,00</i>
				previsione di cassa	0,00		



BILANCIO DI PREVISIONE - CAPITOLI

COMUNE DI MARTELLAGO

SPESE

Esercizio: 2016

CAPITOLO	DENOMINAZIONE	PIANO DEI CONTI FINANZIARIO	RESIDUI PRESUNTI AL TERMINE DELL'ESERCIZIO PRECEDENTE QUELLO CUI SI RIFERISCE IL BILANCIO		PREVISIONI ANNO 2016	PREVISIONI ANNO 2017	PREVISIONI ANNO 2018
	RESPONSABILE DI SPESA	PIANO DEI CONTI ECONOMICO					
	RESPONSABILE DI SERVIZIO	Cod. Bilancio tuel 267					
372800	Sistemazione marciapiedi in Via Trento	2.02.01.09.000	0,00	previsione di competenza	0,00	0,00	0,00
	<i>CALLEGHER ing. Fabio (3)(LAVORI PUBBLICI ED ESPROPRI)</i>	1.2.2.02.09		<i>di cui già impegnato *</i>	0,00	0,00	0,00
	<i>CALLEGHER ing. Fabio (3)(LAVORI PUBBLICI ED ESPROPRI)</i>	2.08.01.01		<i>di cui fondo pluriennale vincolato</i>	0,00	0,00	0,00
				previsione di cassa	0,00		
381500	Sistemazione ed asfaltatura di alcune strade comunali	2.02.01.09.000	205,91	previsione di competenza	0,00	0,00	0,00
	<i>CALLEGHER ing. Fabio (3)(LAVORI PUBBLICI ED ESPROPRI)</i>	1.2.2.02.09		<i>di cui già impegnato *</i>	0,00	0,00	0,00
	<i>CALLEGHER ing. Fabio (3)(LAVORI PUBBLICI ED ESPROPRI)</i>	2.08.01.01		<i>di cui fondo pluriennale vincolato</i>	0,00	0,00	0,00
				previsione di cassa	205,91		
383800	Lavori di rifacimento condotta acque meteoriche Via Ca'Bembo	2.02.01.09.000	35.000,00	previsione di competenza	0,00	0,00	0,00
	<i>CALLEGHER ing. Fabio (3)(LAVORI PUBBLICI ED ESPROPRI)</i>	1.2.2.02.09		<i>di cui già impegnato *</i>	0,00	0,00	0,00
	<i>CALLEGHER ing. Fabio (3)(LAVORI PUBBLICI ED ESPROPRI)</i>	2.08.01.01		<i>di cui fondo pluriennale vincolato</i>	0,00	0,00	0,00
				previsione di cassa	35.000,00		
389300	Sistemazione Piazza IV Novembre (cap. E 66401)	2.02.01.09.000	30.900,13	previsione di competenza	1.322.147,76	0,00	0,00
	<i>CALLEGHER ing. Fabio (3)(LAVORI PUBBLICI ED ESPROPRI)</i>	1.2.2.02.09		<i>di cui già impegnato *</i>	1.322.147,76	0,00	0,00
	<i>CALLEGHER ing. Fabio (3)(LAVORI PUBBLICI ED ESPROPRI)</i>	2.08.01.01		<i>di cui fondo pluriennale vincolato</i>	0,00	0,00	0,00
				previsione di cassa	1.353.047,89		
389701	Manutenzione straordinaria strade	2.02.01.09.000	0,00	previsione di competenza	260.684,23	0,00	93.000,00
	<i>CALLEGHER ing. Fabio (12)(MANUTENZIONE DEL PATRIMONIO)</i>	1.2.2.02.09		<i>di cui già impegnato *</i>	200.000,00	0,00	0,00
	<i>CALLEGHER ing. Fabio (12)(MANUTENZIONE DEL PATRIMONIO)</i>	2.08.01.01		<i>di cui fondo pluriennale vincolato</i>	0,00	0,00	0,00
				previsione di cassa	260.684,23		
389703	Manutenzione straordinaria marciapiedi	2.02.01.09.000	0,00	previsione di competenza	118.258,39	0,00	0,00
	<i>CALLEGHER ing. Fabio (12)(MANUTENZIONE DEL PATRIMONIO)</i>	1.2.2.02.09		<i>di cui già impegnato *</i>	28.437,18	0,00	0,00
	<i>CALLEGHER ing. Fabio (12)(MANUTENZIONE DEL PATRIMONIO)</i>	2.08.01.01		<i>di cui fondo pluriennale vincolato</i>	0,00	0,00	0,00
				previsione di cassa	118.258,39		
390001	Realizzazione strada di collegamento via Perosi via Piave	2.02.01.09.000	0,00	previsione di competenza	32.330,77	0,00	0,00
	<i>CALLEGHER ing. Fabio (3)(LAVORI PUBBLICI ED ESPROPRI)</i>	1.2.2.02.09		<i>di cui già impegnato *</i>	32.330,77	0,00	0,00
	<i>CALLEGHER ing. Fabio (3)(LAVORI PUBBLICI ED ESPROPRI)</i>	2.08.01.01		<i>di cui fondo pluriennale vincolato</i>	0,00	0,00	0,00
				previsione di cassa	32.330,77		



BILANCIO DI PREVISIONE - CAPITOLI

COMUNE DI MARTELLAGO

SPESE

Esercizio: 2016

CAPITOLO	DENOMINAZIONE	PIANO DEI CONTI FINANZIARIO	RESIDUI PRESUNTI AL TERMINE DELL'ESERCIZIO PRECEDENTE QUELLO CUI SI RIFERISCE IL BILANCIO		PREVISIONI ANNO 2016	PREVISIONI ANNO 2017	PREVISIONI ANNO 2018
	RESPONSABILE DI SPESA	PIANO DEI CONTI ECONOMICO					
	RESPONSABILE DI SERVIZIO	Cod. Bilancio tuel 267					
390002	Rinnovamento illuminazione pubblica nel territorio comunale - acquisto beni specifici per realizzazioni in economia	2.02.01.09.000	0,00	previsione di competenza	0,00	0,00	0,00
	<i>CALLEGHER ing. Fabio</i>	1.2.2.02.09		<i>di cui già impegnato *</i>	<i>0,00</i>	<i>0,00</i>	<i>0,00</i>
	<i>(12)(MANUTENZIONE DEL PATRIMONIO)</i>	2.08.02.03		<i>di cui fondo pluriennale vincolato</i>	<i>0,00</i>	<i>0,00</i>	<i>0,00</i>
	<i>CALLEGHER ing. Fabio</i> <i>(12)(MANUTENZIONE DEL PATRIMONIO)</i>			previsione di cassa	0,00		
390003	Acquisizione di impianti di pubblica illuminazione	2.02.01.09.000	0,00	previsione di competenza	180.000,00	0,00	0,00
	<i>CALLEGHER ing. Fabio</i>	1.2.2.02.09		<i>di cui già impegnato *</i>	<i>0,00</i>	<i>0,00</i>	<i>0,00</i>
	<i>(12)(MANUTENZIONE DEL PATRIMONIO)</i>	2.08.02.01		<i>di cui fondo pluriennale vincolato</i>	<i>0,00</i>	<i>0,00</i>	<i>0,00</i>
	<i>CALLEGHER ing. Fabio</i> <i>(12)(MANUTENZIONE DEL PATRIMONIO)</i>			previsione di cassa	180.000,00		
390005	Manutenzione straordinaria della pubblica illuminazione	2.02.01.09.000	0,00	previsione di competenza	10.000,00	0,00	0,00
	<i>CALLEGHER ing. Fabio</i>	1.2.2.02.09		<i>di cui già impegnato *</i>	<i>0,00</i>	<i>0,00</i>	<i>0,00</i>
	<i>(12)(MANUTENZIONE DEL PATRIMONIO)</i>	2.08.02.01		<i>di cui fondo pluriennale vincolato</i>	<i>0,00</i>	<i>0,00</i>	<i>0,00</i>
	<i>CALLEGHER ing. Fabio</i> <i>(12)(MANUTENZIONE DEL PATRIMONIO)</i>			previsione di cassa	10.000,00		
390240	Realizzazione pista ciclabile via Morosini	2.02.01.09.000	430.958,45	previsione di competenza	419.041,55	0,00	0,00
	<i>CALLEGHER ing. Fabio (3)(LAVORI PUBBLICI ED ESPROPRI)</i>	1.2.2.02.09		<i>di cui già impegnato *</i>	<i>0,00</i>	<i>0,00</i>	<i>0,00</i>
	<i>CALLEGHER ing. Fabio (3)(LAVORI PUBBLICI ED ESPROPRI)</i>	2.08.01.01		<i>di cui fondo pluriennale vincolato</i>	<i>0,00</i>	<i>0,00</i>	<i>0,00</i>
				previsione di cassa	850.000,00		
390241	Realizzazione pista ciclabile via Morosini (cap. E 77542)(RESIDUI PASSIVI)	2.02.01.09.000	0,00	previsione di competenza	0,00	0,00	0,00
	<i>CALLEGHER ing. Fabio (3)(LAVORI PUBBLICI ED ESPROPRI)</i>	1.2.2.02.09		<i>di cui già impegnato *</i>	<i>0,00</i>	<i>0,00</i>	<i>0,00</i>
	<i>CALLEGHER ing. Fabio (3)(LAVORI PUBBLICI ED ESPROPRI)</i>	2.08.01.01		<i>di cui fondo pluriennale vincolato</i>	<i>0,00</i>	<i>0,00</i>	<i>0,00</i>
				previsione di cassa	0,00		
391000	Sistemazione Via Roviego e Via Stazione (cap E 66100)	2.02.01.09.000	0,00	previsione di competenza	0,00	0,00	0,00
	<i>CALLEGHER ing. Fabio (3)(LAVORI PUBBLICI ED ESPROPRI)</i>	1.2.2.02.09		<i>di cui già impegnato *</i>	<i>0,00</i>	<i>0,00</i>	<i>0,00</i>
	<i>CALLEGHER ing. Fabio (3)(LAVORI PUBBLICI ED ESPROPRI)</i>	2.08.01.01		<i>di cui fondo pluriennale vincolato</i>	<i>0,00</i>	<i>0,00</i>	<i>0,00</i>
				previsione di cassa	0,00		



BILANCIO DI PREVISIONE - CAPITOLI

COMUNE DI MARTELLAGO

SPESE

Esercizio: 2016

CAPITOLO	DENOMINAZIONE	PIANO DEI CONTI FINANZIARIO	RESIDUI PRESUNTI AL TERMINE DELL'ESERCIZIO PRECEDENTE QUELLO CUI SI RIFERISCE IL BILANCIO		PREVISIONI ANNO 2016	PREVISIONI ANNO 2017	PREVISIONI ANNO 2018
	RESPONSABILE DI SPESA	PIANO DEI CONTI ECONOMICO					
	RESPONSABILE DI SERVIZIO	Cod. Bilancio tuel 267					
Totale Macroaggregato 202			1.591.008,45	previsione di competenza	2.348.376,65	0,00	118.000,00
				<i>di cui già impegnato *</i>	<i>1.588.829,66</i>	<i>0,00</i>	<i>0,00</i>
				<i>di cui fondo pluriennale vincolato</i>	<i>0,00</i>	<i>0,00</i>	<i>0,00</i>
				previsione di cassa	3.939.385,10		
Totale Titolo 2			1.591.008,45	previsione di competenza	2.348.376,65	0,00	118.000,00
				<i>di cui già impegnato *</i>	<i>1.588.829,66</i>	<i>0,00</i>	<i>0,00</i>
				<i>di cui fondo pluriennale vincolato</i>	<i>0,00</i>	<i>0,00</i>	<i>0,00</i>
				previsione di cassa	3.939.385,10		
Totale Programma 5			1.765.283,74	previsione di competenza	2.999.245,95	616.145,31	745.400,00
				<i>di cui già impegnato *</i>	<i>1.598.765,54</i>	<i>0,00</i>	<i>0,00</i>
				<i>di cui fondo pluriennale vincolato</i>	<i>0,00</i>	<i>0,00</i>	<i>0,00</i>
				previsione di cassa	4.764.529,69		
Totale Missione 10			1.779.581,74	previsione di competenza	3.036.245,95	653.145,31	782.400,00
				<i>di cui già impegnato *</i>	<i>1.598.765,54</i>	<i>0,00</i>	<i>0,00</i>
				<i>di cui fondo pluriennale vincolato</i>	<i>0,00</i>	<i>0,00</i>	<i>0,00</i>
				previsione di cassa	4.815.827,69		



BILANCIO DI PREVISIONE - CAPITOLI

COMUNE DI MARTELLAGO

SPESE

Esercizio: 2016

CAPITOLO	DENOMINAZIONE	PIANO DEI CONTI FINANZIARIO	RESIDUI PRESUNTI AL TERMINE DELL'ESERCIZIO PRECEDENTE QUELLO CUI SI RIFERISCE IL BILANCIO		PREVISIONI ANNO 2016	PREVISIONI ANNO 2017	PREVISIONI ANNO 2018
	RESPONSABILE DI SPESA	PIANO DEI CONTI ECONOMICO					
	RESPONSABILE DI SERVIZIO	Cod. Bilancio tuel 267					

Missione 11 Soccorso civile**Programma 1 Sistema di protezione civile****Titolo 1 Spese correnti****Macroaggregato 103 Acquisto di beni e servizi**

4208	Altri beni di consumo - protezione civile (RESIDUI PASSIVI) SCROCCARO Rag. Annalisa (16)(ECONOMATO) SCROCCARO Rag. Annalisa (16)(ECONOMATO)	1.03.01.02.000 2.1.1.01.02 1.09.03.02	0,00	previsione di competenza di cui già impegnato * di cui fondo pluriennale vincolato previsione di cassa	0,00 0,00 0,00 0,00	0,00 0,00 0,00 0,00	0,00 0,00 0,00 0,00
4800	Utenze e canoni - Protezione Civile CALLEGHER ing. Fabio (12)(MANUTENZIONE DEL PATRIMONIO) CALLEGHER ing. Fabio (12)(MANUTENZIONE DEL PATRIMONIO)	1.03.02.05.000 2.1.2.01.05 1.09.03.03	14.186,04	previsione di competenza di cui già impegnato * di cui fondo pluriennale vincolato previsione di cassa	12.120,00 0,00 0,00 26.306,04	12.250,00 0,00 0,00 0,00	12.250,00 0,00 0,00 0,00
4801	Servizi ausiliari per il funzionamento dell'ente - protezione civile CALLEGHER ing. Fabio (12)(MANUTENZIONE DEL PATRIMONIO) CALLEGHER ing. Fabio (12)(MANUTENZIONE DEL PATRIMONIO)	1.03.02.13.000 2.1.2.01.11 1.09.03.03	124,50	previsione di competenza di cui già impegnato * di cui fondo pluriennale vincolato previsione di cassa	1.520,00 0,00 0,00 1.644,50	1.550,00 0,00 0,00 0,00	1.550,00 0,00 0,00 0,00
224700	Acquisto di beni per la protezione civile CALLEGHER ing. Fabio (12)(MANUTENZIONE DEL PATRIMONIO) CALLEGHER ing. Fabio (12)(MANUTENZIONE DEL PATRIMONIO)	1.03.01.02.000 2.1.1.01.02 1.09.03.02	0,00	previsione di competenza di cui già impegnato * di cui fondo pluriennale vincolato previsione di cassa	0,00 0,00 0,00 0,00	0,00 0,00 0,00 0,00	0,00 0,00 0,00 0,00
224705	Gruppo Volontari Protezione Civile - prestazione di servizi CALLEGHER ing. Fabio (12)(MANUTENZIONE DEL PATRIMONIO) CALLEGHER ing. Fabio (12)(MANUTENZIONE DEL PATRIMONIO)	1.03.02.99.000 2.1.2.01.99 1.09.03.03	0,00	previsione di competenza di cui già impegnato * di cui fondo pluriennale vincolato previsione di cassa	0,00 0,00 0,00 0,00	0,00 0,00 0,00 0,00	0,00 0,00 0,00 0,00
224706	Gruppo Volontari Protezione Civile - rimborso oneri ai datori di lavoro dei dipendenti volontari CALLEGHER ing. Fabio (12)(MANUTENZIONE DEL PATRIMONIO) CALLEGHER ing. Fabio (12)(MANUTENZIONE DEL PATRIMONIO)	1.03.02.99.000 2.1.2.01.99 1.09.03.03	0,00	previsione di competenza di cui già impegnato * di cui fondo pluriennale vincolato previsione di cassa	0,00 0,00 0,00 0,00	0,00 0,00 0,00 0,00	0,00 0,00 0,00 0,00



BILANCIO DI PREVISIONE - CAPITOLI

COMUNE DI MARTELLAGO

SPESE

Esercizio: 2016

CAPITOLO	DENOMINAZIONE	PIANO DEI CONTI FINANZIARIO	RESIDUI PRESUNTI AL TERMINE DELL'ESERCIZIO PRECEDENTE QUELLO CUI SI RIFERISCE IL BILANCIO		PREVISIONI ANNO 2016	PREVISIONI ANNO 2017	PREVISIONI ANNO 2018
	RESPONSABILE DI SPESA	PIANO DEI CONTI ECONOMICO					
	RESPONSABILE DI SERVIZIO	Cod. Bilancio tuel 267					
224710	Convenzione con la Provincia di Venezia per la realizzazione del piano comunale ed intercomunale per la protezione civile CALLEGHER ing. Fabio (12)(MANUTENZIONE DEL PATRIMONIO) CALLEGHER ing. Fabio (12)(MANUTENZIONE DEL PATRIMONIO)	1.03.02.99.000 2.1.2.01.99 1.09.03.03	0,00	previsione di competenza <i>di cui già impegnato *</i> <i>di cui fondo pluriennale vincolato</i> previsione di cassa	0,00 0,00 0,00 0,00	0,00 0,00 0,00	0,00 0,00 0,00
224806	Cancelleria, materiale per fotocopiatori e stampanti, libri e varie - protezione civile (RESIDUI PASSIVI) SCROCCARO Rag. Annalisa (16)(ECONOMATO) SCROCCARO Rag. Annalisa (16)(ECONOMATO)	1.03.01.02.000 2.1.1.01.02 1.09.03.02	0,00	previsione di competenza <i>di cui già impegnato *</i> <i>di cui fondo pluriennale vincolato</i> previsione di cassa	0,00 0,00 0,00 0,00	0,00 0,00 0,00	0,00 0,00 0,00
Totale Macroaggregato 103			14.310,54	previsione di competenza <i>di cui già impegnato *</i> <i>di cui fondo pluriennale vincolato</i> previsione di cassa	13.640,00 0,00 0,00 27.950,54	13.800,00 0,00 0,00	13.800,00 0,00 0,00
Macroaggregato 104 Trasferimenti correnti							
224715	Gruppo Volontari Protezione Civile - contributi CALLEGHER ing. Fabio (12)(MANUTENZIONE DEL PATRIMONIO) CALLEGHER ing. Fabio (12)(MANUTENZIONE DEL PATRIMONIO)	1.04.01.04.000 2.3.1.01.04 1.09.03.05	0,00	previsione di competenza <i>di cui già impegnato *</i> <i>di cui fondo pluriennale vincolato</i> previsione di cassa	0,00 0,00 0,00 0,00	0,00 0,00 0,00	0,00 0,00 0,00
Totale Macroaggregato 104			0,00	previsione di competenza <i>di cui già impegnato *</i> <i>di cui fondo pluriennale vincolato</i> previsione di cassa	0,00 0,00 0,00 0,00	0,00 0,00 0,00	0,00 0,00 0,00
Totale Titolo 1			14.310,54	previsione di competenza <i>di cui già impegnato *</i> <i>di cui fondo pluriennale vincolato</i> previsione di cassa	13.640,00 0,00 0,00 27.950,54	13.800,00 0,00 0,00	13.800,00 0,00 0,00
Titolo 2 Spese in conto capitale							
Macroaggregato 202 Investimenti fissi lordi e acquisto di terreni							



BILANCIO DI PREVISIONE - CAPITOLI

COMUNE DI MARTELLAGO

SPESE

Esercizio: 2016

CAPITOLO	DENOMINAZIONE	PIANO DEI CONTI FINANZIARIO	RESIDUI PRESUNTI AL TERMINE DELL'ESERCIZIO PRECEDENTE QUELLO CUI SI RIFERISCE IL BILANCIO		PREVISIONI ANNO 2016	PREVISIONI ANNO 2017	PREVISIONI ANNO 2018
	RESPONSABILE DI SPESA	PIANO DEI CONTI ECONOMICO					
	RESPONSABILE DI SERVIZIO	Cod. Bilancio tuel 267					
314000	Mobili e arredi - Protezione civile (RESIDUI PASSIVI)	2.02.01.03.000	0,00	previsione di competenza	0,00	0,00	0,00
	SCROCCARO Rag. Annalisa (16)(ECONOMATO)	1.2.2.02.03		di cui già impegnato *	0,00	0,00	0,00
	SCROCCARO Rag. Annalisa (16)(ECONOMATO)	2.09.03.05		di cui fondo pluriennale vincolato	0,00	0,00	0,00
				previsione di cassa	0,00		
345000	Acquisto automezzi per il servizio di protezione civile	2.02.01.01.000	0,00	previsione di competenza	0,00	0,00	0,00
	CALLEGHER ing. Fabio (12)(MANUTENZIONE DEL PATRIMONIO)	1.2.2.02.01		di cui già impegnato *	0,00	0,00	0,00
	CALLEGHER ing. Fabio (12)(MANUTENZIONE DEL PATRIMONIO)	2.09.03.05		di cui fondo pluriennale vincolato	0,00	0,00	0,00
				previsione di cassa	0,00		
Totale Macroaggregato 202			0,00	previsione di competenza	0,00	0,00	0,00
				di cui già impegnato *	0,00	0,00	0,00
				di cui fondo pluriennale vincolato	0,00	0,00	0,00
				previsione di cassa	0,00		
Totale Titolo 2			0,00	previsione di competenza	0,00	0,00	0,00
				di cui già impegnato *	0,00	0,00	0,00
				di cui fondo pluriennale vincolato	0,00	0,00	0,00
				previsione di cassa	0,00		
Totale Programma 1			14.310,54	previsione di competenza	13.640,00	13.800,00	13.800,00
				di cui già impegnato *	0,00	0,00	0,00
				di cui fondo pluriennale vincolato	0,00	0,00	0,00
				previsione di cassa	27.950,54		
Programma 2 Interventi a seguito di calamità naturali							
Titolo 1 Spese correnti							
Macroaggregato 104 Trasferimenti correnti							
184700	Erogazione di contributi a soggetti privati da calamità naturali (cap. E 22500)	1.04.02.05.000	0,00	previsione di competenza	0,00	0,00	0,00
	CALLEGHER ing. Fabio (17)(PATRIMONIO E AMBIENTE)	2.3.1.02.99		di cui già impegnato *	0,00	0,00	0,00
	CALLEGHER ing. Fabio (17)(PATRIMONIO E AMBIENTE)	1.09.03.05		di cui fondo pluriennale vincolato	0,00	0,00	0,00
				previsione di cassa	0,00		



BILANCIO DI PREVISIONE - CAPITOLI

COMUNE DI MARTELLAGO

SPESE

Esercizio: 2016

CAPITOLO	DENOMINAZIONE	PIANO DEI CONTI FINANZIARIO	RESIDUI PRESUNTI AL TERMINE DELL'ESERCIZIO PRECEDENTE QUELLO CUI SI RIFERISCE IL BILANCIO		PREVISIONI ANNO 2016	PREVISIONI ANNO 2017	PREVISIONI ANNO 2018
	RESPONSABILE DI SPESA	PIANO DEI CONTI ECONOMICO					
	RESPONSABILE DI SERVIZIO	Cod. Bilancio tuel 267					
Totale Macroaggregato 104			0,00	previsione di competenza	0,00	0,00	0,00
				<i>di cui già impegnato *</i>	0,00	0,00	0,00
				<i>di cui fondo pluriennale vincolato</i>	0,00	0,00	0,00
				previsione di cassa	0,00		
Totale Titolo 1			0,00	previsione di competenza	0,00	0,00	0,00
				<i>di cui già impegnato *</i>	0,00	0,00	0,00
				<i>di cui fondo pluriennale vincolato</i>	0,00	0,00	0,00
				previsione di cassa	0,00		
Totale Programma 2			0,00	previsione di competenza	0,00	0,00	0,00
				<i>di cui già impegnato *</i>	0,00	0,00	0,00
				<i>di cui fondo pluriennale vincolato</i>	0,00	0,00	0,00
				previsione di cassa	0,00		
Totale Missione 11			14.310,54	previsione di competenza	13.640,00	13.800,00	13.800,00
				<i>di cui già impegnato *</i>	0,00	0,00	0,00
				<i>di cui fondo pluriennale vincolato</i>	0,00	0,00	0,00
				previsione di cassa	27.950,54		



BILANCIO DI PREVISIONE - CAPITOLI

COMUNE DI MARTELLAGO

SPESE

Esercizio: 2016

CAPITOLO	DENOMINAZIONE	PIANO DEI CONTI FINANZIARIO	RESIDUI PRESUNTI AL TERMINE DELL'ESERCIZIO PRECEDENTE QUELLO CUI SI RIFERISCE IL BILANCIO		PREVISIONI ANNO 2016	PREVISIONI ANNO 2017	PREVISIONI ANNO 2018
	RESPONSABILE DI SPESA	PIANO DEI CONTI ECONOMICO					
	RESPONSABILE DI SERVIZIO	Cod. Bilancio tuel 267					

Missione 12 Diritti sociali, politiche sociali e famiglia**Programma 1 Interventi per l'infanzia e i minori e per asili nido****Titolo 1 Spese correnti****Macroaggregato 103 Acquisto di beni e servizi**

244512	Manutenzione ordinaria e riparazioni - asilo nido (S.D.I.) CALLEGHER ing. Fabio (12)(MANUTENZIONE DEL PATRIMONIO) CALLEGHER ing. Fabio (12)(MANUTENZIONE DEL PATRIMONIO)	1.03.02.09.000 2.1.2.01.07 1.10.01.03	0,00	previsione di competenza di cui già impegnato * di cui fondo pluriennale vincolato previsione di cassa	1.500,00 0,00 0,00 1.500,00	1.500,00 0,00 0,00	1.500,00 0,00 0,00
256500	Gestione asilo nido - servizio in appalto *RILEVANTE AI FINI IVA** (S.D.I.) STRADIOTTO ass.soc. Paola (7)(SERVIZI SOCIALI) STRADIOTTO ass.soc. Paola (7)(SERVIZI SOCIALI)	1.03.02.15.000 2.1.2.01.13 1.10.01.03	20.112,56	previsione di competenza di cui già impegnato * di cui fondo pluriennale vincolato previsione di cassa	222.000,00 0,00 0,00 242.112,56	225.000,00 0,00 0,00	225.000,00 0,00 0,00
257500	Rette di ricovero di minori in istituti STRADIOTTO ass.soc. Paola (7)(SERVIZI SOCIALI) STRADIOTTO ass.soc. Paola (7)(SERVIZI SOCIALI)	1.03.02.15.000 2.1.2.01.13 1.10.01.03	0,00	previsione di competenza di cui già impegnato * di cui fondo pluriennale vincolato previsione di cassa	0,00 0,00 0,00 0,00	0,00 0,00 0,00	0,00 0,00 0,00
267500	Spese per frequenza in colonie climatiche e centri estivi gestiti da terzi **RILEVANTE AI FINI IVA** *(S.D.I.) (RESIDUI PASSIVI) STRADIOTTO ass.soc. Paola (7)(SERVIZI SOCIALI) STRADIOTTO ass.soc. Paola (7)(SERVIZI SOCIALI)	1.03.02.15.000 2.1.2.01.13 1.10.01.03	0,00	previsione di competenza di cui già impegnato * di cui fondo pluriennale vincolato previsione di cassa	0,00 0,00 0,00 0,00	0,00 0,00 0,00	0,00 0,00 0,00
268000	Disposizioni per la promozione di diritti ed opportunità per l'infanzia e l'adolescenza (RESIDUI PASSIVI) FAVARON dr. Mauro (9)(PUBBLICA ISTRUZIONE, CULTURA, SPORT E ASSOCIAZIONI) FAVARON dr. Mauro (9)(PUBBLICA ISTRUZIONE, CULTURA, SPORT E ASSOCIAZIONI)	1.03.02.15.000 2.1.2.01.13 1.10.01.03	0,00	previsione di competenza di cui già impegnato * di cui fondo pluriennale vincolato previsione di cassa	0,00 0,00 0,00 0,00	0,00 0,00 0,00	0,00 0,00 0,00



BILANCIO DI PREVISIONE - CAPITOLI

COMUNE DI MARTELLAGO

SPESE

Esercizio: 2016

CAPITOLO	DENOMINAZIONE	PIANO DEI CONTI FINANZIARIO	RESIDUI PRESUNTI AL TERMINE DELL'ESERCIZIO PRECEDENTE QUELLO CUI SI RIFERISCE IL BILANCIO		PREVISIONI ANNO 2016	PREVISIONI ANNO 2017	PREVISIONI ANNO 2018
	RESPONSABILE DI SPESA	PIANO DEI CONTI ECONOMICO					
	RESPONSABILE DI SERVIZIO	Cod. Bilancio tuel 267					
Totale Macroaggregato 103			20.112,56	previsione di competenza	223.500,00	226.500,00	226.500,00
				<i>di cui già impegnato *</i>	0,00	0,00	0,00
				<i>di cui fondo pluriennale vincolato</i>	0,00	0,00	0,00
				previsione di cassa	243.612,56		
Macroaggregato 104 Trasferimenti correnti							
267501	Spese per frequenza in colonie climatiche e centri estivi gestiti da terzi **RILEVANTE AI FINI IVA** *(S.D.I.) STRADIOTTO ass.soc. Paola (7)(SERVIZI SOCIALI) STRADIOTTO ass.soc. Paola (7)(SERVIZI SOCIALI)	1.03.02.15.000 2.1.2.01.13 1.10.01.05	0,00	previsione di competenza	1.500,00	1.500,00	1.500,00
				<i>di cui già impegnato *</i>	0,00	0,00	0,00
				<i>di cui fondo pluriennale vincolato</i>	0,00	0,00	0,00
				previsione di cassa	1.500,00		
271500	Affido familiare STRADIOTTO ass.soc. Paola (7)(SERVIZI SOCIALI) STRADIOTTO ass.soc. Paola (7)(SERVIZI SOCIALI)	1.04.02.02.000 2.3.1.02.02 1.10.01.05	0,00	previsione di competenza	500,00	500,00	500,00
				<i>di cui già impegnato *</i>	0,00	0,00	0,00
				<i>di cui fondo pluriennale vincolato</i>	0,00	0,00	0,00
				previsione di cassa	500,00		
271501	Collaborazione per minori con associazioni di volontariato e solidarietà familiare STRADIOTTO ass.soc. Paola (7)(SERVIZI SOCIALI) STRADIOTTO ass.soc. Paola (7)(SERVIZI SOCIALI)	1.04.02.02.000 1.10.01.05	0,00	previsione di competenza	15.500,00	15.500,00	15.500,00
				<i>di cui già impegnato *</i>	0,00	0,00	0,00
				<i>di cui fondo pluriennale vincolato</i>	0,00	0,00	0,00
				previsione di cassa	15.500,00		
Totale Macroaggregato 104			0,00	previsione di competenza	17.500,00	17.500,00	17.500,00
				<i>di cui già impegnato *</i>	0,00	0,00	0,00
				<i>di cui fondo pluriennale vincolato</i>	0,00	0,00	0,00
				previsione di cassa	17.500,00		
Macroaggregato 110 Altre spese correnti							
284500	Ammortamenti di esercizio - asilo nido *RILEVANTE AI FINI IVA** (S.D.I.) (RESIDUI PASSIVI) SCROCCARO Rag. Annalisa (2)(CONTABILITA') SCROCCARO Rag. Annalisa (2)(CONTABILITA')	1.10.01.99.000 2.4.3.99.99 1.10.01.09	0,00	previsione di competenza	0,00	0,00	0,00
				<i>di cui già impegnato *</i>	0,00	0,00	0,00
				<i>di cui fondo pluriennale vincolato</i>	0,00	0,00	0,00
				previsione di cassa	0,00		



BILANCIO DI PREVISIONE - CAPITOLI

COMUNE DI MARTELLAGO

SPESE

Esercizio: 2016

CAPITOLO	DENOMINAZIONE	PIANO DEI CONTI FINANZIARIO	RESIDUI PRESUNTI AL TERMINE DELL'ESERCIZIO PRECEDENTE QUELLO CUI SI RIFERISCE IL BILANCIO		PREVISIONI ANNO 2016	PREVISIONI ANNO 2017	PREVISIONI ANNO 2018	
	RESPONSABILE DI SPESA	PIANO DEI CONTI ECONOMICO						
	RESPONSABILE DI SERVIZIO	Cod. Bilancio tuel 267						
Totale Macroaggregato 110				0,00	previsione di competenza	0,00	0,00	0,00
					<i>di cui già impegnato *</i>	0,00	0,00	0,00
					<i>di cui fondo pluriennale vincolato</i>	0,00	0,00	0,00
					previsione di cassa	0,00		
Totale Titolo 1				20.112,56	previsione di competenza	241.000,00	244.000,00	244.000,00
					<i>di cui già impegnato *</i>	0,00	0,00	0,00
					<i>di cui fondo pluriennale vincolato</i>	0,00	0,00	0,00
					previsione di cassa	261.112,56		
Titolo 2 Spese in conto capitale								
Macroaggregato 202 Investimenti fissi lordi e acquisto di terreni								
320700	Manutenzione straordinaria asilo nido (S.D.I.)	2.02.01.09.000	0,00	previsione di competenza	11.095,90	0,00	5.000,00	
	CALLEGHER ing. Fabio	1.2.2.02.09		<i>di cui già impegnato *</i>	11.095,90	0,00	0,00	
	(12)(MANUTENZIONE DEL PATRIMONIO)	2.10.01.01		<i>di cui fondo pluriennale vincolato</i>	0,00	0,00	0,00	
	CALLEGHER ing. Fabio			previsione di cassa	11.095,90			
	(12)(MANUTENZIONE DEL PATRIMONIO)							
Totale Macroaggregato 202				0,00	previsione di competenza	11.095,90	0,00	5.000,00
					<i>di cui già impegnato *</i>	11.095,90	0,00	0,00
					<i>di cui fondo pluriennale vincolato</i>	0,00	0,00	0,00
					previsione di cassa	11.095,90		
Totale Titolo 2				0,00	previsione di competenza	11.095,90	0,00	5.000,00
					<i>di cui già impegnato *</i>	11.095,90	0,00	0,00
					<i>di cui fondo pluriennale vincolato</i>	0,00	0,00	0,00
					previsione di cassa	11.095,90		
Totale Programma 1				20.112,56	previsione di competenza	252.095,90	244.000,00	249.000,00
					<i>di cui già impegnato *</i>	11.095,90	0,00	0,00
					<i>di cui fondo pluriennale vincolato</i>	0,00	0,00	0,00
					previsione di cassa	272.208,46		

Programma 2 Interventi per la disabilità**Titolo 1 Spese correnti****Macroaggregato 103 Acquisto di beni e servizi**



BILANCIO DI PREVISIONE - CAPITOLI

COMUNE DI MARTELLAGO

SPESE

Esercizio: 2016

CAPITOLO	DENOMINAZIONE	PIANO DEI CONTI FINANZIARIO	RESIDUI PRESUNTI AL TERMINE DELL'ESERCIZIO PRECEDENTE QUELLO CUI SI RIFERISCE IL BILANCIO		PREVISIONI ANNO 2016	PREVISIONI ANNO 2017	PREVISIONI ANNO 2018
	RESPONSABILE DI SPESA	PIANO DEI CONTI ECONOMICO					
	RESPONSABILE DI SERVIZIO	Cod. Bilancio tuel 267					
262502	Rette istituti per ricovero disabili e disadattati	1.03.02.15.000	134.032,34	previsione di competenza	228.000,00	226.000,00	221.000,00
	STRADIOTTO ass.soc. Paola (7)(SERVIZI SOCIALI)	2.1.2.01.13		di cui già impegnato *	0,00	0,00	0,00
	STRADIOTTO ass.soc. Paola (7)(SERVIZI SOCIALI)	1.10.04.03		di cui fondo pluriennale vincolato	0,00	0,00	0,00
				previsione di cassa	362.032,34		
Totale Macroaggregato 103			134.032,34	previsione di competenza	228.000,00	226.000,00	221.000,00
				di cui già impegnato *	0,00	0,00	0,00
				di cui fondo pluriennale vincolato	0,00	0,00	0,00
				previsione di cassa	362.032,34		
Macroaggregato 104 Trasferimenti correnti							
270600	Interventi sperimentali per il sollievo a favore di famiglie che assistono persone con disabilità (cap E 20600)	1.04.02.02.000	23.606,43	previsione di competenza	36.000,00	36.000,00	36.000,00
	STRADIOTTO ass.soc. Paola (7)(SERVIZI SOCIALI)	2.3.1.02.02		di cui già impegnato *	0,00	0,00	0,00
	STRADIOTTO ass.soc. Paola (7)(SERVIZI SOCIALI)	1.10.04.05		di cui fondo pluriennale vincolato	0,00	0,00	0,00
				previsione di cassa	59.606,43		
270700	Contributi a favore di famiglie che assistono persone non autosufficienti - D.G.R. n. 1338/2013 (cap E 20800)	1.04.02.02.000	23.840,00	previsione di competenza	210.000,00	210.000,00	210.000,00
	STRADIOTTO ass.soc. Paola (7)(SERVIZI SOCIALI)	2.3.1.02.02		di cui già impegnato *	0,00	0,00	0,00
	STRADIOTTO ass.soc. Paola (7)(SERVIZI SOCIALI)	1.10.04.05		di cui fondo pluriennale vincolato	0,00	0,00	0,00
				previsione di cassa	233.840,00		
274500	Contributi a privati per eliminazione delle barriere architettoniche - L.R. n. 13/1989 (cap E 22000)	1.04.02.02.000	0,00	previsione di competenza	20.659,00	20.659,00	20.659,00
	STRADIOTTO ass.soc. Paola (7)(SERVIZI SOCIALI)	2.3.1.02.02		di cui già impegnato *	0,00	0,00	0,00
	STRADIOTTO ass.soc. Paola (7)(SERVIZI SOCIALI)	1.10.04.05		di cui fondo pluriennale vincolato	0,00	0,00	0,00
				previsione di cassa	20.659,00		
274501	Contributi a privati per eliminazione delle barriere architettoniche e per favorire la vita di relazione - L.R. n. 16/2007 (cap E 22001)	1.04.02.02.000	0,00	previsione di competenza	10.000,00	10.000,00	10.000,00
	STRADIOTTO ass.soc. Paola (7)(SERVIZI SOCIALI)	2.3.1.02.02		di cui già impegnato *	0,00	0,00	0,00
	STRADIOTTO ass.soc. Paola (7)(SERVIZI SOCIALI)	1.10.04.05		di cui fondo pluriennale vincolato	0,00	0,00	0,00
				previsione di cassa	10.000,00		



BILANCIO DI PREVISIONE - CAPITOLI

COMUNE DI MARTELLAGO

SPESE

Esercizio: 2016

CAPITOLO	DENOMINAZIONE	PIANO DEI CONTI FINANZIARIO	RESIDUI PRESUNTI AL TERMINE DELL'ESERCIZIO PRECEDENTE QUELLO CUI SI RIFERISCE IL BILANCIO		PREVISIONI ANNO 2016	PREVISIONI ANNO 2017	PREVISIONI ANNO 2018	
	RESPONSABILE DI SPESA	PIANO DEI CONTI ECONOMICO						
	RESPONSABILE DI SERVIZIO	Cod. Bilancio tuel 267						
Totale Macroaggregato 104				47.446,43	previsione di competenza	276.659,00	276.659,00	276.659,00
					<i>di cui già impegnato *</i>	0,00	0,00	0,00
					<i>di cui fondo pluriennale vincolato</i>	0,00	0,00	0,00
					previsione di cassa	324.105,43		
Totale Titolo 1				181.478,77	previsione di competenza	504.659,00	502.659,00	497.659,00
					<i>di cui già impegnato *</i>	0,00	0,00	0,00
					<i>di cui fondo pluriennale vincolato</i>	0,00	0,00	0,00
					previsione di cassa	686.137,77		
Totale Programma 2				181.478,77	previsione di competenza	504.659,00	502.659,00	497.659,00
					<i>di cui già impegnato *</i>	0,00	0,00	0,00
					<i>di cui fondo pluriennale vincolato</i>	0,00	0,00	0,00
					previsione di cassa	686.137,77		
Programma 3 Interventi per gli anziani								
Titolo 1 Spese correnti								
Macroaggregato 103 Acquisto di beni e servizi								
262501	Rette case di riposo per ricovero anziani	1.03.02.15.000	3.235,62	previsione di competenza	32.000,00	32.000,00	32.000,00	
	STRADIOTTO ass.soc. Paola (7)(SERVIZI SOCIALI)	2.1.2.01.13		<i>di cui già impegnato *</i>	0,00	0,00	0,00	
	STRADIOTTO ass.soc. Paola (7)(SERVIZI SOCIALI)	1.10.04.03		<i>di cui fondo pluriennale vincolato</i>	0,00	0,00	0,00	
					previsione di cassa	35.235,62		
Totale Macroaggregato 103				3.235,62	previsione di competenza	32.000,00	32.000,00	32.000,00
					<i>di cui già impegnato *</i>	0,00	0,00	0,00
					<i>di cui fondo pluriennale vincolato</i>	0,00	0,00	0,00
					previsione di cassa	35.235,62		
Totale Titolo 1				3.235,62	previsione di competenza	32.000,00	32.000,00	32.000,00
					<i>di cui già impegnato *</i>	0,00	0,00	0,00
					<i>di cui fondo pluriennale vincolato</i>	0,00	0,00	0,00
					previsione di cassa	35.235,62		
Titolo 2 Spese in conto capitale								
Macroaggregato 202 Investimenti fissi lordi e acquisto di terreni								



BILANCIO DI PREVISIONE - CAPITOLI

COMUNE DI MARTELLAGO

SPESE

Esercizio: 2016

CAPITOLO	DENOMINAZIONE	PIANO DEI CONTI FINANZIARIO	RESIDUI PRESUNTI AL TERMINE DELL'ESERCIZIO PRECEDENTE QUELLO CUI SI RIFERISCE IL BILANCIO		PREVISIONI ANNO 2016	PREVISIONI ANNO 2017	PREVISIONI ANNO 2018
	RESPONSABILE DI SPESA	PIANO DEI CONTI ECONOMICO					
	RESPONSABILE DI SERVIZIO	Cod. Bilancio tuel 267					
395200	Manutenzione straordinaria impianti e altri interventi ad edifici pubblici destinati ad attività sociali CALLEGHER ing. Fabio (12)(MANUTENZIONE DEL PATRIMONIO) CALLEGHER ing. Fabio (12)(MANUTENZIONE DEL PATRIMONIO)	2.02.01.09.000 1.2.2.02.09 2.10.04.01	384,30	previsione di competenza di cui già impegnato * di cui fondo pluriennale vincolato previsione di cassa	0,00 0,00 0,00 384,30	0,00 0,00 0,00	0,00 0,00 0,00
Totale Macroaggregato 202			384,30	previsione di competenza di cui già impegnato * di cui fondo pluriennale vincolato previsione di cassa	0,00 0,00 0,00 384,30	0,00 0,00 0,00	0,00 0,00 0,00
Totale Titolo 2			384,30	previsione di competenza di cui già impegnato * di cui fondo pluriennale vincolato previsione di cassa	0,00 0,00 0,00 384,30	0,00 0,00 0,00	0,00 0,00 0,00
Totale Programma 3			3.619,92	previsione di competenza di cui già impegnato * di cui fondo pluriennale vincolato previsione di cassa	32.000,00 0,00 0,00 35.619,92	32.000,00 0,00 0,00	32.000,00 0,00 0,00
Programma 4 Interventi per soggetti a rischio di esclusione sociale							
Titolo 1 Spese correnti							
Macroaggregato 103 Acquisto di beni e servizi							
263400	Iniziative per famiglie in difficoltà economica STRADIOTTO ass.soc. Paola (7)(SERVIZI SOCIALI) STRADIOTTO ass.soc. Paola (7)(SERVIZI SOCIALI)	1.03.02.15.000 2.1.2.01.13 1.10.04.03	15.429,50	previsione di competenza di cui già impegnato * di cui fondo pluriennale vincolato previsione di cassa	28.000,00 0,00 0,00 43.429,50	24.000,00 0,00 0,00	24.000,00 0,00 0,00
263500	Assistenza domiciliare alle persone bisognose **RILEVANTE AI FINI IVA** STRADIOTTO ass.soc. Paola (7)(SERVIZI SOCIALI) STRADIOTTO ass.soc. Paola (7)(SERVIZI SOCIALI)	1.03.02.15.000 2.1.2.01.13 1.10.04.03	92.946,20	previsione di competenza di cui già impegnato * di cui fondo pluriennale vincolato previsione di cassa	266.000,00 0,00 0,00 358.946,20	248.000,00 0,00 0,00	248.000,00 0,00 0,00



BILANCIO DI PREVISIONE - CAPITOLI

COMUNE DI MARTELLAGO

SPESE

Esercizio: 2016

CAPITOLO	DENOMINAZIONE	PIANO DEI CONTI FINANZIARIO	RESIDUI PRESUNTI AL TERMINE DELL'ESERCIZIO PRECEDENTE QUELLO CUI SI RIFERISCE IL BILANCIO		PREVISIONI ANNO 2016	PREVISIONI ANNO 2017	PREVISIONI ANNO 2018
	RESPONSABILE DI SPESA	PIANO DEI CONTI ECONOMICO					
	RESPONSABILE DI SERVIZIO	Cod. Bilancio tuel 267					
263700	Promozione di progetti sociali	1.03.02.15.000	0,00	previsione di competenza	3.000,00	3.000,00	3.000,00
	STRADIOTTO ass.soc. Paola (7)(SERVIZI SOCIALI)	2.1.2.01.13		di cui già impegnato *	0,00	0,00	0,00
	STRADIOTTO ass.soc. Paola (7)(SERVIZI SOCIALI)	1.10.04.03		di cui fondo pluriennale vincolato	0,00	0,00	0,00
				previsione di cassa	3.000,00		
263701	Servizi funebri per gli indigenti	1.03.02.99.000	0,00	previsione di competenza	3.000,00	3.000,00	3.000,00
	STRADIOTTO ass.soc. Paola (7)(SERVIZI SOCIALI)	2.1.2.01.99		di cui già impegnato *	0,00	0,00	0,00
	STRADIOTTO ass.soc. Paola (7)(SERVIZI SOCIALI)	1.10.04.03		di cui fondo pluriennale vincolato	0,00	0,00	0,00
				previsione di cassa	3.000,00		
264500	Spese per la promozione e la prevenzione di attività rivolte ai giovani e ai minori in difficoltà (RESIDUI PASSIVI)	1.03.02.15.000	30.213,58	previsione di competenza	0,00	0,00	0,00
	STRADIOTTO ass.soc. Paola (7)(SERVIZI SOCIALI)	2.1.2.01.13		di cui già impegnato *	0,00	0,00	0,00
	STRADIOTTO ass.soc. Paola (7)(SERVIZI SOCIALI)	1.10.04.03		di cui fondo pluriennale vincolato	0,00	0,00	0,00
				previsione di cassa	30.213,58		
Totale Macroaggregato 103			138.589,28	previsione di competenza	300.000,00	278.000,00	278.000,00
				di cui già impegnato *	0,00	0,00	0,00
				di cui fondo pluriennale vincolato	0,00	0,00	0,00
				previsione di cassa	438.589,28		
Macroaggregato 104 Trasferimenti correnti							
198800	Sostegno economico a utenti per pagamento tributi sui rifiuti	1.04.02.02.000	0,00	previsione di competenza	6.000,00	6.000,00	6.000,00
	STRADIOTTO ass.soc. Paola (7)(SERVIZI SOCIALI)	2.3.1.02.02		di cui già impegnato *	0,00	0,00	0,00
	STRADIOTTO ass.soc. Paola (7)(SERVIZI SOCIALI)	1.09.05.05		di cui fondo pluriennale vincolato	0,00	0,00	0,00
				previsione di cassa	6.000,00		
269500	Interventi di primo ricovero per gli sfrattati e i senza tetto	1.04.02.02.000	0,00	previsione di competenza	0,00	0,00	0,00
	STRADIOTTO ass.soc. Paola (7)(SERVIZI SOCIALI)	2.3.1.02.02		di cui già impegnato *	0,00	0,00	0,00
	STRADIOTTO ass.soc. Paola (7)(SERVIZI SOCIALI)	1.10.04.05		di cui fondo pluriennale vincolato	0,00	0,00	0,00
				previsione di cassa	0,00		



BILANCIO DI PREVISIONE - CAPITOLI

COMUNE DI MARTELLAGO

SPESE

Esercizio: 2016

CAPITOLO	DENOMINAZIONE	PIANO DEI CONTI FINANZIARIO	RESIDUI PRESUNTI AL TERMINE DELL'ESERCIZIO PRECEDENTE QUELLO CUI SI RIFERISCE IL BILANCIO		PREVISIONI ANNO 2016	PREVISIONI ANNO 2017	PREVISIONI ANNO 2018
	RESPONSABILE DI SPESA	PIANO DEI CONTI ECONOMICO					
	RESPONSABILE DI SERVIZIO	Cod. Bilancio tuel 267					
275500	Interventi a favore di emigranti - L.R. n. 2/2003 (cap E 17000)	1.04.02.02.000	0,00	previsione di competenza	5.000,00	5.000,00	5.000,00
	STRADIOTTO ass.soc. Paola (7)(SERVIZI SOCIALI)	2.3.1.02.02		di cui già impegnato *	0,00	0,00	0,00
	STRADIOTTO ass.soc. Paola (7)(SERVIZI SOCIALI)	1.10.04.05		di cui fondo pluriennale vincolato	0,00	0,00	0,00
				previsione di cassa	5.000,00		
Totale Macroaggregato 104			0,00	previsione di competenza	11.000,00	11.000,00	11.000,00
				di cui già impegnato *	0,00	0,00	0,00
				di cui fondo pluriennale vincolato	0,00	0,00	0,00
				previsione di cassa	11.000,00		
Totale Titolo 1			138.589,28	previsione di competenza	311.000,00	289.000,00	289.000,00
				di cui già impegnato *	0,00	0,00	0,00
				di cui fondo pluriennale vincolato	0,00	0,00	0,00
				previsione di cassa	449.589,28		
Totale Programma 4			138.589,28	previsione di competenza	311.000,00	289.000,00	289.000,00
				di cui già impegnato *	0,00	0,00	0,00
				di cui fondo pluriennale vincolato	0,00	0,00	0,00
				previsione di cassa	449.589,28		
Programma 5 Interventi per le famiglie							
Titolo 1 Spese correnti							
Macroaggregato 104 Trasferimenti correnti							
263600	Progetti mirati di intervento a favore della domiciliarità in situazioni straordinarie (cap. E 16101)	1.04.02.02.000	0,00	previsione di competenza	0,00	0,00	0,00
	STRADIOTTO ass.soc. Paola (7)(SERVIZI SOCIALI)	2.3.1.02.02		di cui già impegnato *	0,00	0,00	0,00
	STRADIOTTO ass.soc. Paola (7)(SERVIZI SOCIALI)	1.10.04.05		di cui fondo pluriennale vincolato	0,00	0,00	0,00
				previsione di cassa	0,00		
270400	Interventi a favore delle famiglie (Cap. E 16200)	1.04.02.02.000	0,00	previsione di competenza	5.000,00	5.000,00	5.000,00
	STRADIOTTO ass.soc. Paola (7)(SERVIZI SOCIALI)	2.3.1.02.02		di cui già impegnato *	0,00	0,00	0,00
	STRADIOTTO ass.soc. Paola (7)(SERVIZI SOCIALI)	1.10.04.05		di cui fondo pluriennale vincolato	0,00	0,00	0,00
				previsione di cassa	5.000,00		



BILANCIO DI PREVISIONE - CAPITOLI

COMUNE DI MARTELLAGO

SPESE

Esercizio: 2016

CAPITOLO	DENOMINAZIONE	PIANO DEI CONTI FINANZIARIO	RESIDUI PRESUNTI AL TERMINE DELL'ESERCIZIO PRECEDENTE QUELLO CUI SI RIFERISCE IL BILANCIO		PREVISIONI ANNO 2016	PREVISIONI ANNO 2017	PREVISIONI ANNO 2018
	RESPONSABILE DI SPESA	PIANO DEI CONTI ECONOMICO					
	RESPONSABILE DI SERVIZIO	Cod. Bilancio tuel 267					
270500	Interventi a favore dei disabili sensoriali ai sensi della L.R. n. 19/1996 e della L.R. n. 11/2001, minori illegittimi e richiedenti agevolazioni di viaggio STRADIOTTO ass.soc. Paola (7)(SERVIZI SOCIALI) STRADIOTTO ass.soc. Paola (7)(SERVIZI SOCIALI)	1.04.01.02.000 2.3.1.01.02 1.10.01.05	300,00	previsione di competenza <i>di cui già impegnato *</i> <i>di cui fondo pluriennale vincolato</i> previsione di cassa	300,00 0,00 0,00 600,00	300,00 0,00 0,00	300,00 0,00 0,00
272500	Minimo Vitale e contributi agli indigenti STRADIOTTO ass.soc. Paola (7)(SERVIZI SOCIALI) STRADIOTTO ass.soc. Paola (7)(SERVIZI SOCIALI)	1.04.02.02.000 2.3.1.02.02 1.10.04.05	9.718,81	previsione di competenza <i>di cui già impegnato *</i> <i>di cui fondo pluriennale vincolato</i> previsione di cassa	90.516,00 0,00 0,00 100.234,81	80.000,00 0,00 0,00	90.516,00 0,00 0,00
278500	Contributi a privati per spese sociali - L.R. n. 8/1986 (cap E 15000) STRADIOTTO ass.soc. Paola (7)(SERVIZI SOCIALI) STRADIOTTO ass.soc. Paola (7)(SERVIZI SOCIALI)	1.04.02.02.000 2.3.1.02.02 1.10.04.05	0,00	previsione di competenza <i>di cui già impegnato *</i> <i>di cui fondo pluriennale vincolato</i> previsione di cassa	5.000,00 0,00 0,00 5.000,00	5.000,00 0,00 0,00	5.000,00 0,00 0,00
278800	Iniziative a favore di famiglie numerose (cap. E 19400) STRADIOTTO ass.soc. Paola (7)(SERVIZI SOCIALI) STRADIOTTO ass.soc. Paola (7)(SERVIZI SOCIALI)	1.04.02.02.000 2.3.1.02.02 1.10.04.05	0,00	previsione di competenza <i>di cui già impegnato *</i> <i>di cui fondo pluriennale vincolato</i> previsione di cassa	5.125,00 0,00 0,00 5.125,00	5.500,00 0,00 0,00	5.500,00 0,00 0,00
Totale Macroaggregato 104			10.018,81	previsione di competenza <i>di cui già impegnato *</i> <i>di cui fondo pluriennale vincolato</i> previsione di cassa	105.941,00 0,00 0,00 115.959,81	95.800,00 0,00 0,00	106.316,00 0,00 0,00
Totale Titolo 1			10.018,81	previsione di competenza <i>di cui già impegnato *</i> <i>di cui fondo pluriennale vincolato</i> previsione di cassa	105.941,00 0,00 0,00 115.959,81	95.800,00 0,00 0,00	106.316,00 0,00 0,00
Totale Programma 5			10.018,81	previsione di competenza <i>di cui già impegnato *</i> <i>di cui fondo pluriennale vincolato</i> previsione di cassa	105.941,00 0,00 0,00 115.959,81	95.800,00 0,00 0,00	106.316,00 0,00 0,00



BILANCIO DI PREVISIONE - CAPITOLI

COMUNE DI MARTELLAGO

SPESE

Esercizio: 2016

CAPITOLO	DENOMINAZIONE	PIANO DEI CONTI FINANZIARIO	RESIDUI PRESUNTI AL TERMINE DELL'ESERCIZIO PRECEDENTE QUELLO CUI SI RIFERISCE IL BILANCIO		PREVISIONI ANNO 2016	PREVISIONI ANNO 2017	PREVISIONI ANNO 2018
	RESPONSABILE DI SPESA	PIANO DEI CONTI ECONOMICO					
	RESPONSABILE DI SERVIZIO	Cod. Bilancio tuel 267					
Programma 6 Interventi per il diritto alla casa							
Titolo 1 Spese correnti							
Macroaggregato 104 Trasferimenti correnti							
270000	Contributi economici per pagamento affitto (cap. E 22100)	1.04.02.02.000	0,00	previsione di competenza	2.000,00	2.000,00	2.000,00
	STRADIOTTO ass.soc. Paola (7)(SERVIZI SOCIALI)	2.3.1.02.02		di cui già impegnato *	0,00	0,00	0,00
	STRADIOTTO ass.soc. Paola (7)(SERVIZI SOCIALI)	1.10.04.05		di cui fondo pluriennale vincolato	0,00	0,00	0,00
				previsione di cassa	2.000,00		
278000	Contributi a favore dei cittadini per il sostegno all'accesso alle abitazioni in locazione (cap E 20500)	1.04.02.02.000	17.070,00	previsione di competenza	35.000,00	35.000,00	35.000,00
	STRADIOTTO ass.soc. Paola (7)(SERVIZI SOCIALI)	2.3.1.02.02		di cui già impegnato *	0,00	0,00	0,00
	STRADIOTTO ass.soc. Paola (7)(SERVIZI SOCIALI)	1.10.04.05		di cui fondo pluriennale vincolato	0,00	0,00	0,00
				previsione di cassa	52.070,00		
Totale Macroaggregato 104			17.070,00	previsione di competenza	37.000,00	37.000,00	37.000,00
				di cui già impegnato *	0,00	0,00	0,00
				di cui fondo pluriennale vincolato	0,00	0,00	0,00
				previsione di cassa	54.070,00		
Totale Titolo 1			17.070,00	previsione di competenza	37.000,00	37.000,00	37.000,00
				di cui già impegnato *	0,00	0,00	0,00
				di cui fondo pluriennale vincolato	0,00	0,00	0,00
				previsione di cassa	54.070,00		
Totale Programma 6			17.070,00	previsione di competenza	37.000,00	37.000,00	37.000,00
				di cui già impegnato *	0,00	0,00	0,00
				di cui fondo pluriennale vincolato	0,00	0,00	0,00
				previsione di cassa	54.070,00		
Programma 7 Programmazione e governo della rete dei servizi sociosanitari e sociali							
Titolo 1 Spese correnti							
Macroaggregato 101 Redditi da lavoro dipendente							
250500	Stipendi - servizi sociali	1.01.01.01.000	0,00	previsione di competenza	143.024,66	153.043,30	153.043,30
	SCROCCARO Rag. Annalisa (10)(RISORSE UMANE)	2.1.4.01.01		di cui già impegnato *	0,00	0,00	0,00
	SCROCCARO Rag. Annalisa (10)(RISORSE UMANE)	1.10.04.01		di cui fondo pluriennale vincolato	0,00	0,00	0,00
				previsione di cassa	143.024,66		



BILANCIO DI PREVISIONE - CAPITOLI

COMUNE DI MARTELLAGO

SPESE

Esercizio: 2016

CAPITOLO	DENOMINAZIONE	PIANO DEI CONTI FINANZIARIO	RESIDUI PRESUNTI AL TERMINE DELL'ESERCIZIO PRECEDENTE QUELLO CUI SI RIFERISCE IL BILANCIO		PREVISIONI ANNO 2016	PREVISIONI ANNO 2017	PREVISIONI ANNO 2018	
	RESPONSABILE DI SPESA	PIANO DEI CONTI ECONOMICO						
	RESPONSABILE DI SERVIZIO	Cod. Bilancio tuel 267						
250504	Assegni familiari - servizi sociali	1.01.02.02.000	0,00	previsione di competenza	371,88	371,88	371,88	
	SCROCCARO Rag. Annalisa (10)(RISORSE UMANE)	2.1.4.03.99		di cui già impegnato *	0,00	0,00	0,00	
	SCROCCARO Rag. Annalisa (10)(RISORSE UMANE)	1.10.04.01		di cui fondo pluriennale vincolato	0,00	0,00	0,00	
				previsione di cassa	371,88			
251500	Oneri su stipendi a carico del Comune - servizi sociali	1.01.02.01.000	0,00	previsione di competenza	38.978,36	41.608,42	41.608,42	
	SCROCCARO Rag. Annalisa (10)(RISORSE UMANE)	2.1.4.02.99		di cui già impegnato *	0,00	0,00	0,00	
	SCROCCARO Rag. Annalisa (10)(RISORSE UMANE)	1.10.04.01		di cui fondo pluriennale vincolato	0,00	0,00	0,00	
				previsione di cassa	38.978,36			
Totale Macroaggregato 101				0,00	previsione di competenza	182.374,90	195.023,60	195.023,60
				di cui già impegnato *	0,00	0,00	0,00	
				di cui fondo pluriennale vincolato	0,00	0,00	0,00	
				previsione di cassa	182.374,90			
Macroaggregato 103 Acquisto di beni e servizi								
4206	Altri beni di consumo - servizi sociali	1.03.01.02.000	0,00	previsione di competenza	1.000,00	1.000,00	2.000,00	
	SCROCCARO Rag. Annalisa (16)(ECONOMATO)	2.1.1.01.02		di cui già impegnato *	0,00	0,00	0,00	
	SCROCCARO Rag. Annalisa (16)(ECONOMATO)	1.10.04.02		di cui fondo pluriennale vincolato	0,00	0,00	0,00	
				previsione di cassa	1.000,00			
244511	Manutenzione ordinaria e riparazioni - servizi sociali	1.03.02.09.000	198,25	previsione di competenza	1.200,00	1.200,00	1.200,00	
	CALLEGHER ing. Fabio (12)(MANUTENZIONE DEL PATRIMONIO)	2.1.2.01.07		di cui già impegnato *	0,00	0,00	0,00	
	CALLEGHER ing. Fabio (12)(MANUTENZIONE DEL PATRIMONIO)	1.10.04.03		di cui fondo pluriennale vincolato	0,00	0,00	0,00	
				previsione di cassa	1.398,25			
258512	Manutenzioni hardware e software - servizio Servizi Sociali	1.03.02.19.000	4.473,00	previsione di competenza	425,00	425,00	425,00	
	ROSSATO arch. Nadia (15)(C.E.D.)	2.1.2.01.16		di cui già impegnato *	0,00	0,00	0,00	
	ROSSATO arch. Nadia (15)(C.E.D.)	1.10.04.03		di cui fondo pluriennale vincolato	0,00	0,00	0,00	
				previsione di cassa	4.898,00			
261500	Incarichi professionali per prestazioni di servizi - servizio servizi sociali	1.03.02.11.000	3.523,79	previsione di competenza	4.000,00	4.000,00	4.000,00	
	STRADIOTTO ass.soc. Paola (7)(SERVIZI SOCIALI)	2.1.2.01.09		di cui già impegnato *	0,00	0,00	0,00	
	STRADIOTTO ass.soc. Paola (7)(SERVIZI SOCIALI)	1.10.04.03		di cui fondo pluriennale vincolato	0,00	0,00	0,00	
				previsione di cassa	7.523,79			



BILANCIO DI PREVISIONE - CAPITOLI

COMUNE DI MARTELLAGO

SPESE

Esercizio: 2016

CAPITOLO	DENOMINAZIONE	PIANO DEI CONTI FINANZIARIO	RESIDUI PRESUNTI AL TERMINE DELL'ESERCIZIO PRECEDENTE QUELLO CUI SI RIFERISCE IL BILANCIO		PREVISIONI ANNO 2016	PREVISIONI ANNO 2017	PREVISIONI ANNO 2018
	RESPONSABILE DI SPESA	PIANO DEI CONTI ECONOMICO					
	RESPONSABILE DI SERVIZIO	Cod. Bilancio tuel 267					
Totale Macroaggregato 103			8.195,04	previsione di competenza	6.625,00	6.625,00	7.625,00
				<i>di cui già impegnato *</i>	0,00	0,00	0,00
				<i>di cui fondo pluriennale vincolato</i>	0,00	0,00	0,00
				previsione di cassa	14.820,04		
Macroaggregato 104 Trasferimenti correnti							
277500	Contributi all'Azienda ULSS 13 - L.R. n. 55/1982	1.04.01.02.000	64.007,58	previsione di competenza	512.000,00	500.000,00	512.000,00
	STRADIOTTO ass.soc. Paola (7)(SERVIZI SOCIALI)	2.3.1.01.02		<i>di cui già impegnato *</i>	0,00	0,00	0,00
	STRADIOTTO ass.soc. Paola (7)(SERVIZI SOCIALI)	1.10.04.05		<i>di cui fondo pluriennale vincolato</i>	0,00	0,00	0,00
				previsione di cassa	576.007,58		
Totale Macroaggregato 104			64.007,58	previsione di competenza	512.000,00	500.000,00	512.000,00
				<i>di cui già impegnato *</i>	0,00	0,00	0,00
				<i>di cui fondo pluriennale vincolato</i>	0,00	0,00	0,00
				previsione di cassa	576.007,58		
Macroaggregato 109 Rimborsi e poste correttive delle entrate							
279500	Rimborso entrate e proventi diversi - servizio servizi sociali	1.09.99.04.000	0,00	previsione di competenza	0,00	0,00	0,00
	STRADIOTTO ass.soc. Paola (7)(SERVIZI SOCIALI)	2.1.9.99.08.004		<i>di cui già impegnato *</i>	0,00	0,00	0,00
	STRADIOTTO ass.soc. Paola (7)(SERVIZI SOCIALI)	1.10.04.05		<i>di cui fondo pluriennale vincolato</i>	0,00	0,00	0,00
				previsione di cassa	0,00		
Totale Macroaggregato 109			0,00	previsione di competenza	0,00	0,00	0,00
				<i>di cui già impegnato *</i>	0,00	0,00	0,00
				<i>di cui fondo pluriennale vincolato</i>	0,00	0,00	0,00
				previsione di cassa	0,00		
Macroaggregato 110 Altre spese correnti							
285500	Ammortamenti di esercizio - servizio servizi sociali (RESIDUI PASSIVI)	1.10.01.99.000	0,00	previsione di competenza	0,00	0,00	0,00
	SCROCCARO Rag. Annalisa (2)(CONTABILITA')	2.4.3.99.99		<i>di cui già impegnato *</i>	0,00	0,00	0,00
	SCROCCARO Rag. Annalisa (2)(CONTABILITA')	1.10.04.09		<i>di cui fondo pluriennale vincolato</i>	0,00	0,00	0,00
				previsione di cassa	0,00		



BILANCIO DI PREVISIONE - CAPITOLI

COMUNE DI MARTELLAGO

SPESE

Esercizio: 2016

CAPITOLO	DENOMINAZIONE	PIANO DEI CONTI FINANZIARIO	RESIDUI PRESUNTI AL TERMINE DELL'ESERCIZIO PRECEDENTE QUELLO CUI SI RIFERISCE IL BILANCIO		PREVISIONI ANNO 2016	PREVISIONI ANNO 2017	PREVISIONI ANNO 2018
	RESPONSABILE DI SPESA	PIANO DEI CONTI ECONOMICO					
	RESPONSABILE DI SERVIZIO	Cod. Bilancio tuel 267					
Totale Macroaggregato 110			0,00	previsione di competenza	0,00	0,00	0,00
				<i>di cui già impegnato *</i>	0,00	0,00	0,00
				<i>di cui fondo pluriennale vincolato</i>	0,00	0,00	0,00
				previsione di cassa	0,00		
Totale Titolo 1			72.202,62	previsione di competenza	700.999,90	701.648,60	714.648,60
				<i>di cui già impegnato *</i>	0,00	0,00	0,00
				<i>di cui fondo pluriennale vincolato</i>	0,00	0,00	0,00
				previsione di cassa	773.202,52		
Totale Programma 7			72.202,62	previsione di competenza	700.999,90	701.648,60	714.648,60
				<i>di cui già impegnato *</i>	0,00	0,00	0,00
				<i>di cui fondo pluriennale vincolato</i>	0,00	0,00	0,00
				previsione di cassa	773.202,52		
Programma 8 Cooperazione e associazionismo							
Titolo 1 Spese correnti							
Macroaggregato 104 Trasferimenti correnti							
276500	Contributi ad istituzioni ed associazioni per servizi sociali	1.04.04.01.000	5.137,00	previsione di competenza	1.000,00	1.000,00	1.000,00
	STRADIOTTO ass.soc. Paola (7)(SERVIZI SOCIALI)	2.3.1.04.01.001		<i>di cui già impegnato *</i>	0,00	0,00	0,00
	STRADIOTTO ass.soc. Paola (7)(SERVIZI SOCIALI)	1.10.04.05		<i>di cui fondo pluriennale vincolato</i>	0,00	0,00	0,00
				previsione di cassa	6.137,00		
276600	Contributi ad associazioni per l'espletamento di attività di volontariato rivolte ad anziani, disabili e minori	1.04.04.01.000	0,00	previsione di competenza	6.333,33	10.000,00	10.000,00
	STRADIOTTO ass.soc. Paola (7)(SERVIZI SOCIALI)	2.3.1.04.01.001		<i>di cui già impegnato *</i>	0,00	0,00	0,00
	STRADIOTTO ass.soc. Paola (7)(SERVIZI SOCIALI)	1.10.04.05		<i>di cui fondo pluriennale vincolato</i>	0,00	0,00	0,00
				previsione di cassa	6.333,33		
276601	Contributi ad associazioni con finalità di decoro ambientale	1.04.04.01.000	0,00	previsione di competenza	15.333,33	20.000,00	20.000,00
	CALLEGHER ing. Fabio	2.3.1.04.01.001		<i>di cui già impegnato *</i>	0,00	0,00	0,00
	(12)(MANUTENZIONE DEL PATRIMONIO)	1.10.04.05		<i>di cui fondo pluriennale vincolato</i>	0,00	0,00	0,00
	CALLEGHER ing. Fabio			previsione di cassa	15.333,33		
	(12)(MANUTENZIONE DEL PATRIMONIO)						



BILANCIO DI PREVISIONE - CAPITOLI

COMUNE DI MARTELLAGO

SPESE

Esercizio: 2016

CAPITOLO	DENOMINAZIONE	PIANO DEI CONTI FINANZIARIO	RESIDUI PRESUNTI AL TERMINE DELL'ESERCIZIO PRECEDENTE QUELLO CUI SI RIFERISCE IL BILANCIO		PREVISIONI ANNO 2016	PREVISIONI ANNO 2017	PREVISIONI ANNO 2018
	RESPONSABILE DI SPESA	PIANO DEI CONTI ECONOMICO					
	RESPONSABILE DI SERVIZIO	Cod. Bilancio tuel 267					
276602	Contributi ad associazioni per la sicurezza stradale	1.04.04.01.000	0,00	previsione di competenza	10.533,32	10.000,00	10.000,00
	FAVARON dr. Mauro (9)(PUBBLICA ISTRUZIONE, CULTURA, SPORT E ASSOCIAZIONI)	2.3.1.04.01.001		di cui già impegnato *	0,00	0,00	0,00
	FAVARON dr. Mauro (9)(PUBBLICA ISTRUZIONE, CULTURA, SPORT E ASSOCIAZIONI)	1.10.04.05		di cui fondo pluriennale vincolato	0,00	0,00	0,00
				previsione di cassa	10.533,32		
Totale Macroaggregato 104			5.137,00	previsione di competenza	33.199,98	41.000,00	41.000,00
				di cui già impegnato *	0,00	0,00	0,00
				di cui fondo pluriennale vincolato	0,00	0,00	0,00
				previsione di cassa	38.336,98		
Totale Titolo 1			5.137,00	previsione di competenza	33.199,98	41.000,00	41.000,00
				di cui già impegnato *	0,00	0,00	0,00
				di cui fondo pluriennale vincolato	0,00	0,00	0,00
				previsione di cassa	38.336,98		
Totale Programma 8			5.137,00	previsione di competenza	33.199,98	41.000,00	41.000,00
				di cui già impegnato *	0,00	0,00	0,00
				di cui fondo pluriennale vincolato	0,00	0,00	0,00
				previsione di cassa	38.336,98		
Programma 9 Servizio necroscopico e cimiteriale							
Titolo 1 Spese correnti							
Macroaggregato 103 Acquisto di beni e servizi							
77500	Cremazione e trasporto salme	1.03.02.99.000	0,00	previsione di competenza	1.000,00	1.000,00	1.000,00
	PATTARO dott.ssa Sonia (5)(ANAGRAFE, STATO CIVILE, STATISTICA, ELETTORALE E LEVA)	2.1.2.01.99		di cui già impegnato *	0,00	0,00	0,00
	PATTARO dott.ssa Sonia (5)(ANAGRAFE, STATO CIVILE, STATISTICA, ELETTORALE E LEVA)	1.10.05.03		di cui fondo pluriennale vincolato	0,00	0,00	0,00
				previsione di cassa	1.000,00		
216500	Gestione dei cimiteri (S.D.I.)	1.03.02.09.000	5.462,29	previsione di competenza	67.000,00	67.500,00	67.500,00
	CALLEGHER ing. Fabio (12)(MANUTENZIONE DEL PATRIMONIO)	2.1.2.01.07		di cui già impegnato *	0,00	0,00	0,00
	CALLEGHER ing. Fabio (12)(MANUTENZIONE DEL PATRIMONIO)	1.10.05.03		di cui fondo pluriennale vincolato	0,00	0,00	0,00
				previsione di cassa	72.462,29		



BILANCIO DI PREVISIONE - CAPITOLI

COMUNE DI MARTELLAGO

SPESE

Esercizio: 2016

CAPITOLO	DENOMINAZIONE	PIANO DEI CONTI FINANZIARIO	RESIDUI PRESUNTI AL TERMINE DELL'ESERCIZIO PRECEDENTE QUELLO CUI SI RIFERISCE IL BILANCIO		PREVISIONI ANNO 2016	PREVISIONI ANNO 2017	PREVISIONI ANNO 2018
	RESPONSABILE DI SPESA	PIANO DEI CONTI ECONOMICO					
	RESPONSABILE DI SERVIZIO	Cod. Bilancio tuel 267					
216501	Esumazioni ed estumulazioni nei cimiteri	1.03.02.09.000	37.124,60	previsione di competenza	135.000,00	0,00	98.000,00
	<i>CALLEGHER ing. Fabio</i>	2.1.2.01.07		<i>di cui già impegnato *</i>	0,00	0,00	0,00
	<i>(12)(MANUTENZIONE DEL PATRIMONIO)</i>	1.10.05.03		<i>di cui fondo pluriennale vincolato</i>	0,00	0,00	0,00
	<i>CALLEGHER ing. Fabio</i>			previsione di cassa	172.124,60		
	<i>(12)(MANUTENZIONE DEL PATRIMONIO)</i>						
286000	Utenze e canoni - servizio cimiteriale	1.03.02.05.000	16.083,85	previsione di competenza	8.700,00	9.000,00	9.000,00
	<i>CALLEGHER ing. Fabio</i>	2.1.2.01.05		<i>di cui già impegnato *</i>	0,00	0,00	0,00
	<i>(12)(MANUTENZIONE DEL PATRIMONIO)</i>	1.10.05.03		<i>di cui fondo pluriennale vincolato</i>	0,00	0,00	0,00
	<i>CALLEGHER ing. Fabio</i>			previsione di cassa	24.783,85		
	<i>(12)(MANUTENZIONE DEL PATRIMONIO)</i>						
286001	Servizi ausiliari per il funzionamento dell'ente - servizio cimiteriale	1.03.02.13.000	0,00	previsione di competenza	0,00	0,00	0,00
	<i>CALLEGHER ing. Fabio</i>	2.1.2.01.11		<i>di cui già impegnato *</i>	0,00	0,00	0,00
	<i>(12)(MANUTENZIONE DEL PATRIMONIO)</i>	1.10.05.03		<i>di cui fondo pluriennale vincolato</i>	0,00	0,00	0,00
	<i>CALLEGHER ing. Fabio</i>			previsione di cassa	0,00		
	<i>(12)(MANUTENZIONE DEL PATRIMONIO)</i>						
Totale Macroaggregato 103			58.670,74	previsione di competenza	211.700,00	77.500,00	175.500,00
				<i>di cui già impegnato *</i>	0,00	0,00	0,00
				<i>di cui fondo pluriennale vincolato</i>	0,00	0,00	0,00
				previsione di cassa	270.370,74		
Macroaggregato 109 Rimborsi e poste correttive delle entrate							
80500	Rimborso proventi concessioni loculi - servizio anagrafe, stato civile, statistica, elettorale e leva	1.09.99.04.000	0,00	previsione di competenza	1.000,00	1.000,00	1.000,00
	<i>PATTARO dott.ssa Sonia (5)(ANAGRAFE, STATO CIVILE, STATISTICA, ELETTORALE E LEVA)</i>	2.1.9.99.08.004		<i>di cui già impegnato *</i>	0,00	0,00	0,00
	<i>PATTARO dott.ssa Sonia (5)(ANAGRAFE, STATO CIVILE, STATISTICA, ELETTORALE E LEVA)</i>	1.01.07.05		<i>di cui fondo pluriennale vincolato</i>	0,00	0,00	0,00
	<i>PATTARO dott.ssa Sonia (5)(ANAGRAFE, STATO CIVILE, STATISTICA, ELETTORALE E LEVA)</i>			previsione di cassa	1.000,00		
Totale Macroaggregato 109			0,00	previsione di competenza	1.000,00	1.000,00	1.000,00
				<i>di cui già impegnato *</i>	0,00	0,00	0,00
				<i>di cui fondo pluriennale vincolato</i>	0,00	0,00	0,00
				previsione di cassa	1.000,00		



BILANCIO DI PREVISIONE - CAPITOLI

COMUNE DI MARTELLAGO

SPESE

Esercizio: 2016

CAPITOLO	DENOMINAZIONE	PIANO DEI CONTI FINANZIARIO	RESIDUI PRESUNTI AL TERMINE DELL'ESERCIZIO PRECEDENTE QUELLO CUI SI RIFERISCE IL BILANCIO		PREVISIONI ANNO 2016	PREVISIONI ANNO 2017	PREVISIONI ANNO 2018
	RESPONSABILE DI SPESA	PIANO DEI CONTI ECONOMICO					
	RESPONSABILE DI SERVIZIO	Cod. Bilancio tuel 267					
Totale Titolo 1			58.670,74	previsione di competenza	212.700,00	78.500,00	176.500,00
				<i>di cui già impegnato *</i>	0,00	0,00	0,00
				<i>di cui fondo pluriennale vincolato</i>	0,00	0,00	0,00
				previsione di cassa	271.370,74		
Titolo 2 Spese in conto capitale							
Macroaggregato 202 Investimenti fissi lordi e acquisto di terreni							
353502	Realizzazione nuovo campo di inumazione nel Cimitero di Maerne	2.02.01.09.000	0,00	previsione di competenza	130.000,00	0,00	0,00
	CALLEGHER ing. Fabio (3)(LAVORI PUBBLICI ED ESPROPRI)	1.2.2.02.09		<i>di cui già impegnato *</i>	130.000,00	0,00	0,00
	CALLEGHER ing. Fabio (3)(LAVORI PUBBLICI ED ESPROPRI)	2.10.05.01		<i>di cui fondo pluriennale vincolato</i>	0,00	0,00	0,00
				previsione di cassa	130.000,00		
363510	Realizzazione nuovo campo di inumazione a Martellago (RESIDUI PASSIVI)	2.02.01.09.000	0,00	previsione di competenza	0,00	0,00	0,00
	CALLEGHER ing. Fabio (3)(LAVORI PUBBLICI ED ESPROPRI)	1.2.2.02.09		<i>di cui già impegnato *</i>	0,00	0,00	0,00
	CALLEGHER ing. Fabio (3)(LAVORI PUBBLICI ED ESPROPRI)	2.10.05.01		<i>di cui fondo pluriennale vincolato</i>	0,00	0,00	0,00
				previsione di cassa	0,00		
Totale Macroaggregato 202			0,00	previsione di competenza	130.000,00	0,00	0,00
				<i>di cui già impegnato *</i>	130.000,00	0,00	0,00
				<i>di cui fondo pluriennale vincolato</i>	0,00	0,00	0,00
				previsione di cassa	130.000,00		
Totale Titolo 2			0,00	previsione di competenza	130.000,00	0,00	0,00
				<i>di cui già impegnato *</i>	130.000,00	0,00	0,00
				<i>di cui fondo pluriennale vincolato</i>	0,00	0,00	0,00
				previsione di cassa	130.000,00		
Totale Programma 9			58.670,74	previsione di competenza	342.700,00	78.500,00	176.500,00
				<i>di cui già impegnato *</i>	130.000,00	0,00	0,00
				<i>di cui fondo pluriennale vincolato</i>	0,00	0,00	0,00
				previsione di cassa	401.370,74		
Totale Missione 12			506.899,70	previsione di competenza	2.319.595,78	2.021.607,60	2.143.123,60
				<i>di cui già impegnato *</i>	141.095,90	0,00	0,00
				<i>di cui fondo pluriennale vincolato</i>	0,00	0,00	0,00
				previsione di cassa	2.826.495,48		



BILANCIO DI PREVISIONE - CAPITOLI

COMUNE DI MARTELLAGO

SPESE

Esercizio: 2016

CAPITOLO	DENOMINAZIONE	PIANO DEI CONTI FINANZIARIO	RESIDUI PRESUNTI AL TERMINE DELL'ESERCIZIO PRECEDENTE QUELLO CUI SI RIFERISCE IL BILANCIO		PREVISIONI ANNO 2016	PREVISIONI ANNO 2017	PREVISIONI ANNO 2018
	RESPONSABILE DI SPESA	PIANO DEI CONTI ECONOMICO					
	RESPONSABILE DI SERVIZIO	Cod. Bilancio tuel 267					

Missione 13 Tutela della salute**Programma 7 Ulteriori spese in materia sanitaria****Titolo 1 Spese correnti****Macroaggregato 103 Acquisto di beni e servizi**

196701	Spese per protezione animali	1.03.02.15.000	0,00	previsione di competenza	10.000,00	10.000,00	10.000,00
	CALLEGHER ing. Fabio (17)(PATRIMONIO E AMBIENTE)			di cui già impegnato *	0,00	0,00	0,00
	CALLEGHER ing. Fabio (17)(PATRIMONIO E AMBIENTE)	1.09.06.03		di cui fondo pluriennale vincolato	0,00	0,00	0,00
				previsione di cassa	10.000,00		

Totale Macroaggregato 103

0,00	previsione di competenza	10.000,00	10.000,00	10.000,00
	di cui già impegnato *	0,00	0,00	0,00
	di cui fondo pluriennale vincolato	0,00	0,00	0,00
	previsione di cassa	10.000,00		

Macroaggregato 104 Trasferimenti correnti

196700	Spese per protezione animali (RESIDUI PASSIVI)	1.04.01.02.000	7.600,28	previsione di competenza	0,00	0,00	0,00
	CALLEGHER ing. Fabio (17)(PATRIMONIO E AMBIENTE)			di cui già impegnato *	0,00	0,00	0,00
	CALLEGHER ing. Fabio (17)(PATRIMONIO E AMBIENTE)	1.09.06.05		di cui fondo pluriennale vincolato	0,00	0,00	0,00
				previsione di cassa	7.600,28		

Totale Macroaggregato 104

7.600,28	previsione di competenza	0,00	0,00	0,00
	di cui già impegnato *	0,00	0,00	0,00
	di cui fondo pluriennale vincolato	0,00	0,00	0,00
	previsione di cassa	7.600,28		

Totale Titolo 1

7.600,28	previsione di competenza	10.000,00	10.000,00	10.000,00
	di cui già impegnato *	0,00	0,00	0,00
	di cui fondo pluriennale vincolato	0,00	0,00	0,00
	previsione di cassa	17.600,28		

Totale Programma 7

7.600,28	previsione di competenza	10.000,00	10.000,00	10.000,00
	di cui già impegnato *	0,00	0,00	0,00
	di cui fondo pluriennale vincolato	0,00	0,00	0,00
	previsione di cassa	17.600,28		



BILANCIO DI PREVISIONE - CAPITOLI

COMUNE DI MARTELLAGO

SPESE

Esercizio: 2016

CAPITOLO	DENOMINAZIONE	PIANO DEI CONTI FINANZIARIO	RESIDUI PRESUNTI AL TERMINE DELL'ESERCIZIO PRECEDENTE QUELLO CUI SI RIFERISCE IL BILANCIO		PREVISIONI ANNO 2016	PREVISIONI ANNO 2017	PREVISIONI ANNO 2018
	RESPONSABILE DI SPESA	PIANO DEI CONTI ECONOMICO					
	RESPONSABILE DI SERVIZIO	Cod. Bilancio tuel 267					
Totale Missione 13			7.600,28	previsione di competenza	10.000,00	10.000,00	10.000,00
				<i>di cui già impegnato *</i>	0,00	0,00	0,00
				<i>di cui fondo pluriennale vincolato</i>	0,00	0,00	0,00
				previsione di cassa	17.600,28		



BILANCIO DI PREVISIONE - CAPITOLI

COMUNE DI MARTELLAGO

SPESE

Esercizio: 2016

CAPITOLO	DENOMINAZIONE	PIANO DEI CONTI FINANZIARIO	RESIDUI PRESUNTI AL TERMINE DELL'ESERCIZIO PRECEDENTE QUELLO CUI SI RIFERISCE IL BILANCIO		PREVISIONI ANNO 2016	PREVISIONI ANNO 2017	PREVISIONI ANNO 2018
	RESPONSABILE DI SPESA	PIANO DEI CONTI ECONOMICO					
	RESPONSABILE DI SERVIZIO	Cod. Bilancio tuel 267					

Missione 14 Sviluppo economico e competitività**Programma 1 Industria PMI e Artigianato****Titolo 1 Spese correnti****Macroaggregato 103 Acquisto di beni e servizi**

293700	Compenso ai componenti esperti della commissione di concorso per l'assegnazione di autorizzazioni di noleggio con conducente ROSSATO arch. Nadia (14)(COMMERCIO, ATTIVITA' PRODUTTIVE)	1.03.02.99.000 2.1.2.01.99 1.11.05.03	0,00	previsione di competenza <i>di cui già impegnato *</i> <i>di cui fondo pluriennale vincolato</i>	0,00 0,00 0,00	0,00 0,00 0,00	0,00 0,00 0,00
				previsione di cassa	0,00		
293701	Compenso al segretario della commissione di concorso per l'assegnazione di autorizzazioni di noleggio con conducente - stipendi (RESIDUI PASSIVI) ROSSATO arch. Nadia (14)(COMMERCIO, ATTIVITA' PRODUTTIVE)	1.03.02.99.000 2.1.2.01.99 1.11.05.01	0,00	previsione di competenza <i>di cui già impegnato *</i> <i>di cui fondo pluriennale vincolato</i>	0,00 0,00 0,00	0,00 0,00 0,00	0,00 0,00 0,00
				previsione di cassa	0,00		
293702	Compenso al segretario della commissione di concorso per l'assegnazione di autorizzazioni di noleggio con conducente - oneri su stipendi (RESIDUI PASSIVI) ROSSATO arch. Nadia (14)(COMMERCIO, ATTIVITA' PRODUTTIVE)	1.03.02.99.000 2.1.2.01.99 1.11.05.01	0,00	previsione di competenza <i>di cui già impegnato *</i> <i>di cui fondo pluriennale vincolato</i>	0,00 0,00 0,00	0,00 0,00 0,00	0,00 0,00 0,00
				previsione di cassa	0,00		

Totale Macroaggregato 103

0,00	previsione di competenza <i>di cui già impegnato *</i> <i>di cui fondo pluriennale vincolato</i>	0,00 0,00 0,00	0,00 0,00 0,00	0,00 0,00 0,00
	previsione di cassa	0,00		

Totale Titolo 1

0,00	previsione di competenza <i>di cui già impegnato *</i> <i>di cui fondo pluriennale vincolato</i>	0,00 0,00 0,00	0,00 0,00 0,00	0,00 0,00 0,00
	previsione di cassa	0,00		



BILANCIO DI PREVISIONE - CAPITOLI

COMUNE DI MARTELLAGO

SPESE

Esercizio: 2016

CAPITOLO	DENOMINAZIONE	PIANO DEI CONTI FINANZIARIO	RESIDUI PRESUNTI AL TERMINE DELL'ESERCIZIO PRECEDENTE QUELLO CUI SI RIFERISCE IL BILANCIO		PREVISIONI ANNO 2016	PREVISIONI ANNO 2017	PREVISIONI ANNO 2018
	RESPONSABILE DI SPESA	PIANO DEI CONTI ECONOMICO					
	RESPONSABILE DI SERVIZIO	Cod. Bilancio tuel 267					
Totale Programma 1			0,00	previsione di competenza <i>di cui già impegnato *</i> <i>di cui fondo pluriennale vincolato</i>	0,00 0,00 0,00	0,00 0,00 0,00	0,00 0,00 0,00
				previsione di cassa	0,00		
Programma 2 Commercio - reti distributive - tutela dei consumatori							
Titolo 1 Spese correnti							
Macroaggregato 101 Redditi da lavoro dipendente							
286500	Stipendi - servizio commercio, attività produttive SCROCCARO Rag. Annalisa (10)(RISORSE UMANE) SCROCCARO Rag. Annalisa (10)(RISORSE UMANE)	1.01.01.01.000 2.1.4.01.01 1.11.05.01	0,00	previsione di competenza <i>di cui già impegnato *</i> <i>di cui fondo pluriennale vincolato</i>	23.142,63 0,00 0,00	21.783,02 0,00 0,00	21.783,02 0,00 0,00
				previsione di cassa	23.142,63		
287500	Oneri su stipendi a carico del Comune - servizio commercio, attività produttive SCROCCARO Rag. Annalisa (10)(RISORSE UMANE) SCROCCARO Rag. Annalisa (10)(RISORSE UMANE)	1.01.02.01.000 2.1.4.02.99 1.11.05.01	0,00	previsione di competenza <i>di cui già impegnato *</i> <i>di cui fondo pluriennale vincolato</i>	6.174,91 0,00 0,00	5.812,16 0,00 0,00	5.812,16 0,00 0,00
				previsione di cassa	6.174,91		
298000	Predisposizione piani commerciali - art. 92 D. Lgs. n. 163/2006 - servizio commercio, attività produttive - stipendi (RESIDUI PASSIVI) ROSSATO arch. Nadia (14)(COMMERCIO, ATTIVITA' PRODUTTIVE) ROSSATO arch. Nadia (14)(COMMERCIO, ATTIVITA' PRODUTTIVE)	1.01.01.01.000 2.1.4.01.01 1.11.05.01	0,00	previsione di competenza <i>di cui già impegnato *</i> <i>di cui fondo pluriennale vincolato</i>	0,00 0,00 0,00	0,00 0,00 0,00	0,00 0,00 0,00
				previsione di cassa	0,00		
298001	Predisposizione piani commerciali - art. 92 D. Lgs. n. 163/2006 - servizio commercio, attività produttive - oneri su stipendi (RESIDUI PASSIVI) ROSSATO arch. Nadia (14)(COMMERCIO, ATTIVITA' PRODUTTIVE) ROSSATO arch. Nadia (14)(COMMERCIO, ATTIVITA' PRODUTTIVE)	1.01.02.01.000 2.1.4.02.99 1.11.05.01	0,00	previsione di competenza <i>di cui già impegnato *</i> <i>di cui fondo pluriennale vincolato</i>	0,00 0,00 0,00	0,00 0,00 0,00	0,00 0,00 0,00
				previsione di cassa	0,00		
Totale Macroaggregato 101			0,00	previsione di competenza <i>di cui già impegnato *</i> <i>di cui fondo pluriennale vincolato</i>	29.317,54 0,00 0,00	27.595,18 0,00 0,00	27.595,18 0,00 0,00
				previsione di cassa	29.317,54		



BILANCIO DI PREVISIONE - CAPITOLI

COMUNE DI MARTELLAGO

SPESE

Esercizio: 2016

CAPITOLO	DENOMINAZIONE	PIANO DEI CONTI FINANZIARIO	RESIDUI PRESUNTI AL TERMINE DELL'ESERCIZIO PRECEDENTE QUELLO CUI SI RIFERISCE IL BILANCIO		PREVISIONI ANNO 2016	PREVISIONI ANNO 2017	PREVISIONI ANNO 2018
	RESPONSABILE DI SPESA	PIANO DEI CONTI ECONOMICO					
	RESPONSABILE DI SERVIZIO	Cod. Bilancio tuel 267					
Macroaggregato 103 Acquisto di beni e servizi							
97601	Sanzioni amministrative pecuniarie L. 689/81 - spese per riscossione coattiva ROSSATO arch. Nadia (14)(COMMERCIO, ATTIVITA' PRODUTTIVE) ROSSATO arch. Nadia (14)(COMMERCIO, ATTIVITA' PRODUTTIVE)	1.03.02.16.000 2.1.2.01.14 1.11.05.03	0,00	previsione di competenza di cui già impegnato * di cui fondo pluriennale vincolato previsione di cassa	500,00 0,00 0,00 500,00	500,00 0,00 0,00	500,00 0,00 0,00
291512	Manutenzioni hardware e software - servizio Commercio, attività produttive ROSSATO arch. Nadia (15)(C.E.D.) ROSSATO arch. Nadia (15)(C.E.D.)	1.03.02.19.000 2.1.2.01.16 1.11.05.03	0,00	previsione di competenza di cui già impegnato * di cui fondo pluriennale vincolato previsione di cassa	0,00 0,00 0,00 0,00	0,00 0,00 0,00	0,00 0,00 0,00
292500	Promozione delle attività produttive - prestazione di servizi ROSSATO arch. Nadia (14)(COMMERCIO, ATTIVITA' PRODUTTIVE) ROSSATO arch. Nadia (14)(COMMERCIO, ATTIVITA' PRODUTTIVE)	1.03.02.99.000 2.1.2.01.99 1.11.05.03	3.000,00	previsione di competenza di cui già impegnato * di cui fondo pluriennale vincolato previsione di cassa	10.000,00 0,00 0,00 13.000,00	10.000,00 0,00 0,00	10.000,00 0,00 0,00
293000	Incarichi professionali per prestazioni di servizi - servizio commercio, attività produttive ROSSATO arch. Nadia (14)(COMMERCIO, ATTIVITA' PRODUTTIVE) ROSSATO arch. Nadia (14)(COMMERCIO, ATTIVITA' PRODUTTIVE)	1.03.02.11.000 2.1.2.01.09 1.11.05.03	2.520,00	previsione di competenza di cui già impegnato * di cui fondo pluriennale vincolato previsione di cassa	0,00 0,00 0,00 2.520,00	0,00 0,00 0,00	0,00 0,00 0,00
293600	Utenze e canoni - mercati CALLEGHER ing. Fabio (12)(MANUTENZIONE DEL PATRIMONIO) CALLEGHER ing. Fabio (12)(MANUTENZIONE DEL PATRIMONIO)	1.03.02.05.000 2.1.2.01.05 1.11.02.03	308,05	previsione di competenza di cui già impegnato * di cui fondo pluriennale vincolato previsione di cassa	220,00 0,00 0,00 528,05	250,00 0,00 0,00	250,00 0,00 0,00
293601	Servizi ausiliari per il funzionamento dell'ente - mercati CALLEGHER ing. Fabio (12)(MANUTENZIONE DEL PATRIMONIO) CALLEGHER ing. Fabio (12)(MANUTENZIONE DEL PATRIMONIO)	1.03.02.13.000 2.1.2.01.11 1.11.02.03	0,00	previsione di competenza di cui già impegnato * di cui fondo pluriennale vincolato previsione di cassa	0,00 0,00 0,00 0,00	0,00 0,00 0,00	0,00 0,00 0,00



BILANCIO DI PREVISIONE - CAPITOLI

COMUNE DI MARTELLAGO

SPESE

Esercizio: 2016

CAPITOLO	DENOMINAZIONE	PIANO DEI CONTI FINANZIARIO	RESIDUI PRESUNTI AL TERMINE DELL'ESERCIZIO PRECEDENTE QUELLO CUI SI RIFERISCE IL BILANCIO		PREVISIONI ANNO 2016	PREVISIONI ANNO 2017	PREVISIONI ANNO 2018
	RESPONSABILE DI SPESA	PIANO DEI CONTI ECONOMICO					
	RESPONSABILE DI SERVIZIO	Cod. Bilancio tuel 267					
298100	Promozione Distretto del Commercio - DGRV n. 1912/2014 ROSSATO arch. Nadia (14)(COMMERCIO, ATTIVITA' PRODUTTIVE)	1.03.02.11.000	3.221,00	previsione di competenza	8.000,00	0,00	0,00
				di cui già impegnato *	0,00	0,00	0,00
	ROSSATO arch. Nadia (14)(COMMERCIO, ATTIVITA' PRODUTTIVE)	1.11.05.03		di cui fondo pluriennale vincolato	0,00	0,00	0,00
	ROSSATO arch. Nadia (14)(COMMERCIO, ATTIVITA' PRODUTTIVE)			previsione di cassa	11.221,00		
298200	Compenso ai componenti della commissione comunale di collaudo di impianti di carburante ex art. 17 L.R. n. 33/1988 ROSSATO arch. Nadia (14)(COMMERCIO, ATTIVITA' PRODUTTIVE)	1.03.02.99.000	0,00	previsione di competenza	600,00	600,00	600,00
		2.1.2.01.99		di cui già impegnato *	0,00	0,00	0,00
	ROSSATO arch. Nadia (14)(COMMERCIO, ATTIVITA' PRODUTTIVE)	1.11.05.03		di cui fondo pluriennale vincolato	0,00	0,00	0,00
	ROSSATO arch. Nadia (14)(COMMERCIO, ATTIVITA' PRODUTTIVE)			previsione di cassa	600,00		
Totale Macroaggregato 103			9.049,05	previsione di competenza	19.320,00	11.350,00	11.350,00
				di cui già impegnato *	0,00	0,00	0,00
				di cui fondo pluriennale vincolato	0,00	0,00	0,00
				previsione di cassa	28.369,05		
Macroaggregato 104 Trasferimenti correnti							
97600	Sanzioni amministrative pecuniarie L. 689/81 - trasferimento alla Regione Veneto ROSSATO arch. Nadia (14)(COMMERCIO, ATTIVITA' PRODUTTIVE)	1.04.01.02.000	550,00	previsione di competenza	4.000,00	1.000,00	1.000,00
		2.3.1.01.02		di cui già impegnato *	0,00	0,00	0,00
	ROSSATO arch. Nadia (14)(COMMERCIO, ATTIVITA' PRODUTTIVE)	1.11.05.05		di cui fondo pluriennale vincolato	0,00	0,00	0,00
	ROSSATO arch. Nadia (14)(COMMERCIO, ATTIVITA' PRODUTTIVE)			previsione di cassa	4.550,00		
Totale Macroaggregato 104			550,00	previsione di competenza	4.000,00	1.000,00	1.000,00
				di cui già impegnato *	0,00	0,00	0,00
				di cui fondo pluriennale vincolato	0,00	0,00	0,00
				previsione di cassa	4.550,00		
Macroaggregato 109 Rimborsi e poste correttive delle entrate							
298500	Rimborso entrate e proventi diversi - servizio commercio, attività produttive ROSSATO arch. Nadia (14)(COMMERCIO, ATTIVITA' PRODUTTIVE)	1.09.99.05.000	0,00	previsione di competenza	100,00	100,00	100,00
		2.1.9.99.08.005		di cui già impegnato *	0,00	0,00	0,00
	ROSSATO arch. Nadia (14)(COMMERCIO, ATTIVITA' PRODUTTIVE)	1.11.05.05		di cui fondo pluriennale vincolato	0,00	0,00	0,00
	ROSSATO arch. Nadia (14)(COMMERCIO, ATTIVITA' PRODUTTIVE)			previsione di cassa	100,00		



BILANCIO DI PREVISIONE - CAPITOLI

COMUNE DI MARTELLAGO

SPESE

Esercizio: 2016

CAPITOLO	DENOMINAZIONE	PIANO DEI CONTI FINANZIARIO	RESIDUI PRESUNTI AL TERMINE DELL'ESERCIZIO PRECEDENTE QUELLO CUI SI RIFERISCE IL BILANCIO		PREVISIONI ANNO 2016	PREVISIONI ANNO 2017	PREVISIONI ANNO 2018	
	RESPONSABILE DI SPESA	PIANO DEI CONTI ECONOMICO						
	RESPONSABILE DI SERVIZIO	Cod. Bilancio tuel 267						
Totale Macroaggregato 109				0,00	previsione di competenza	100,00	100,00	100,00
					<i>di cui già impegnato *</i>	0,00	0,00	0,00
					<i>di cui fondo pluriennale vincolato</i>	0,00	0,00	0,00
					previsione di cassa	100,00		
Macroaggregato 110 Altre spese correnti								
300500	Ammortamenti di esercizio - servizio commercio, attività produttive (RESIDUI PASSIVI)	1.10.01.99.000	0,00	previsione di competenza	0,00	0,00	0,00	
	SCROCCARO Rag. Annalisa (2)(CONTABILITA')	2.4.3.99.99		<i>di cui già impegnato *</i>	0,00	0,00	0,00	
	SCROCCARO Rag. Annalisa (2)(CONTABILITA')	1.11.05.09		<i>di cui fondo pluriennale vincolato</i>	0,00	0,00	0,00	
	SCROCCARO Rag. Annalisa (2)(CONTABILITA')			previsione di cassa	0,00			
Totale Macroaggregato 110				0,00	previsione di competenza	0,00	0,00	0,00
					<i>di cui già impegnato *</i>	0,00	0,00	0,00
					<i>di cui fondo pluriennale vincolato</i>	0,00	0,00	0,00
					previsione di cassa	0,00		
Totale Titolo 1				9.599,05	previsione di competenza	52.737,54	40.045,18	40.045,18
					<i>di cui già impegnato *</i>	0,00	0,00	0,00
					<i>di cui fondo pluriennale vincolato</i>	0,00	0,00	0,00
					previsione di cassa	62.336,59		
Totale Programma 2				9.599,05	previsione di competenza	52.737,54	40.045,18	40.045,18
					<i>di cui già impegnato *</i>	0,00	0,00	0,00
					<i>di cui fondo pluriennale vincolato</i>	0,00	0,00	0,00
					previsione di cassa	62.336,59		
Programma 4 Reti e altri servizi di pubblica utilità								
Titolo 1 Spese correnti								
Macroaggregato 101 Redditi da lavoro dipendente								
258504	Stipendi - servizio SUAP	1.01.01.01.000	0,00	previsione di competenza	28.662,76	28.662,76	28.662,76	
	SCROCCARO Rag. Annalisa (10)(RISORSE UMANE)	2.1.4.01.01		<i>di cui già impegnato *</i>	0,00	0,00	0,00	
	SCROCCARO Rag. Annalisa (10)(RISORSE UMANE)	1.01.06.01		<i>di cui fondo pluriennale vincolato</i>	0,00	0,00	0,00	
	SCROCCARO Rag. Annalisa (10)(RISORSE UMANE)			previsione di cassa	28.662,76			



BILANCIO DI PREVISIONE - CAPITOLI

COMUNE DI MARTELLAGO

SPESE

Esercizio: 2016

CAPITOLO	DENOMINAZIONE	PIANO DEI CONTI FINANZIARIO	RESIDUI PRESUNTI AL TERMINE DELL'ESERCIZIO PRECEDENTE QUELLO CUI SI RIFERISCE IL BILANCIO		PREVISIONI ANNO 2016	PREVISIONI ANNO 2017	PREVISIONI ANNO 2018	
	RESPONSABILE DI SPESA	PIANO DEI CONTI ECONOMICO						
	RESPONSABILE DI SERVIZIO	Cod. Bilancio tuel 267						
258507	Oneri su stipendi a carico del Comune - servizio SUAP	1.01.02.01.000	0,00	previsione di competenza	7.645,57	7.645,57	7.645,57	
	SCROCCARO Rag. Annalisa (10)(RISORSE UMANE)	2.1.4.02.99		di cui già impegnato *	0,00	0,00	0,00	
	SCROCCARO Rag. Annalisa (10)(RISORSE UMANE)	1.01.06.01		di cui fondo pluriennale vincolato	0,00	0,00	0,00	
				previsione di cassa	7.645,57			
Totale Macroaggregato 101				0,00	previsione di competenza	36.308,33	36.308,33	36.308,33
					di cui già impegnato *	0,00	0,00	0,00
					di cui fondo pluriennale vincolato	0,00	0,00	0,00
					previsione di cassa	36.308,33		
Macroaggregato 103 Acquisto di beni e servizi								
26502	Quote di associazioni	1.03.02.99.000	0,00	previsione di competenza	2.000,00	2.000,00	2.000,00	
	ROSSATO arch. Nadia (14)(COMMERCIO, ATTIVITA' PRODUTTIVE)	2.1.2.01.99		di cui già impegnato *	0,00	0,00	0,00	
	ROSSATO arch. Nadia (14)(COMMERCIO, ATTIVITA' PRODUTTIVE)	1.11.05.03		di cui fondo pluriennale vincolato	0,00	0,00	0,00	
				previsione di cassa	2.000,00			
291612	Manutenzioni hardware e software - servizio SUAP	1.03.02.19.000	0,00	previsione di competenza	0,00	0,00	0,00	
	ROSSATO arch. Nadia (15)(C.E.D.)	2.1.2.01.16		di cui già impegnato *	0,00	0,00	0,00	
	ROSSATO arch. Nadia (15)(C.E.D.)	1.01.06.03		di cui fondo pluriennale vincolato	0,00	0,00	0,00	
				previsione di cassa	0,00			
417501	Prestazioni di servizi - SUAP	1.03.02.05.000	0,00	previsione di competenza	0,00	0,00	0,00	
	ROSSATO arch. Nadia (21)(SUAP)	2.1.2.01.05		di cui già impegnato *	0,00	0,00	0,00	
	ROSSATO arch. Nadia (21)(SUAP)	1.01.06.03		di cui fondo pluriennale vincolato	0,00	0,00	0,00	
				previsione di cassa	0,00			
Totale Macroaggregato 103				0,00	previsione di competenza	2.000,00	2.000,00	2.000,00
					di cui già impegnato *	0,00	0,00	0,00
					di cui fondo pluriennale vincolato	0,00	0,00	0,00
					previsione di cassa	2.000,00		
Macroaggregato 107 Interessi passivi								
299500	Interessi passivi per mutui ed indebitamenti patrimoniali - macello pubblico	1.07.05.04.000	0,00	previsione di competenza	0,00	0,00	0,00	
	SCROCCARO Rag. Annalisa (2)(CONTABILITA')	3.1.1.03.02		di cui già impegnato *	0,00	0,00	0,00	
	SCROCCARO Rag. Annalisa (2)(CONTABILITA')	1.11.03.06		di cui fondo pluriennale vincolato	0,00	0,00	0,00	
				previsione di cassa	0,00			



BILANCIO DI PREVISIONE - CAPITOLI

COMUNE DI MARTELLAGO

SPESE

Esercizio: 2016

CAPITOLO	DENOMINAZIONE	PIANO DEI CONTI FINANZIARIO	RESIDUI PRESUNTI AL TERMINE DELL'ESERCIZIO PRECEDENTE QUELLO CUI SI RIFERISCE IL BILANCIO		PREVISIONI ANNO 2016	PREVISIONI ANNO 2017	PREVISIONI ANNO 2018
	RESPONSABILE DI SPESA	PIANO DEI CONTI ECONOMICO					
	RESPONSABILE DI SERVIZIO	Cod. Bilancio tuel 267					
Totale Macroaggregato 107			0,00	previsione di competenza	0,00	0,00	0,00
				<i>di cui già impegnato *</i>	0,00	0,00	0,00
				<i>di cui fondo pluriennale vincolato</i>	0,00	0,00	0,00
				previsione di cassa	0,00		
Totale Titolo 1			0,00	previsione di competenza	38.308,33	38.308,33	38.308,33
				<i>di cui già impegnato *</i>	0,00	0,00	0,00
				<i>di cui fondo pluriennale vincolato</i>	0,00	0,00	0,00
				previsione di cassa	38.308,33		
Totale Programma 4			0,00	previsione di competenza	38.308,33	38.308,33	38.308,33
				<i>di cui già impegnato *</i>	0,00	0,00	0,00
				<i>di cui fondo pluriennale vincolato</i>	0,00	0,00	0,00
				previsione di cassa	38.308,33		
Totale Missione 14			9.599,05	previsione di competenza	91.045,87	78.353,51	78.353,51
				<i>di cui già impegnato *</i>	0,00	0,00	0,00
				<i>di cui fondo pluriennale vincolato</i>	0,00	0,00	0,00
				previsione di cassa	100.644,92		



BILANCIO DI PREVISIONE - CAPITOLI

COMUNE DI MARTELLAGO

SPESE

Esercizio: 2016

CAPITOLO	DENOMINAZIONE	PIANO DEI CONTI FINANZIARIO	RESIDUI PRESUNTI AL TERMINE DELL'ESERCIZIO PRECEDENTE QUELLO CUI SI RIFERISCE IL BILANCIO		PREVISIONI ANNO 2016	PREVISIONI ANNO 2017	PREVISIONI ANNO 2018
	RESPONSABILE DI SPESA	PIANO DEI CONTI ECONOMICO					
	RESPONSABILE DI SERVIZIO	Cod. Bilancio tuel 267					

Missione 15 Politiche per il lavoro e la formazione professionale**Programma 3 Sostegno all'occupazione****Titolo 1 Spese correnti****Macroaggregato 104 Trasferimenti correnti**

263800	Trasferimenti correnti a imprese per interventi assistenziali vari	1.04.03.99.000	0,00	previsione di competenza	13.568,90	13.568,90	13.568,90
	STRADIOTTO ass.soc. Paola (7)(SERVIZI SOCIALI)	2.3.1.03.99.001		di cui già impegnato *	0,00	0,00	0,00
	STRADIOTTO ass.soc. Paola (7)(SERVIZI SOCIALI)	1.10.04.05		di cui fondo pluriennale vincolato	0,00	0,00	0,00
				previsione di cassa	13.568,90		

Totale Macroaggregato 104

0,00	previsione di competenza	13.568,90	13.568,90	13.568,90
	di cui già impegnato *	0,00	0,00	0,00
	di cui fondo pluriennale vincolato	0,00	0,00	0,00
	previsione di cassa	13.568,90		

Totale Titolo 1

0,00	previsione di competenza	13.568,90	13.568,90	13.568,90
	di cui già impegnato *	0,00	0,00	0,00
	di cui fondo pluriennale vincolato	0,00	0,00	0,00
	previsione di cassa	13.568,90		

Totale Programma 3

0,00	previsione di competenza	13.568,90	13.568,90	13.568,90
	di cui già impegnato *	0,00	0,00	0,00
	di cui fondo pluriennale vincolato	0,00	0,00	0,00
	previsione di cassa	13.568,90		

Totale Missione 15

0,00	previsione di competenza	13.568,90	13.568,90	13.568,90
	di cui già impegnato *	0,00	0,00	0,00
	di cui fondo pluriennale vincolato	0,00	0,00	0,00
	previsione di cassa	13.568,90		



BILANCIO DI PREVISIONE - CAPITOLI

COMUNE DI MARTELLAGO

SPESE

Esercizio: 2016

CAPITOLO	DENOMINAZIONE	PIANO DEI CONTI FINANZIARIO	RESIDUI PRESUNTI AL TERMINE DELL'ESERCIZIO PRECEDENTE QUELLO CUI SI RIFERISCE IL BILANCIO		PREVISIONI ANNO 2016	PREVISIONI ANNO 2017	PREVISIONI ANNO 2018
	RESPONSABILE DI SPESA	PIANO DEI CONTI ECONOMICO					
	RESPONSABILE DI SERVIZIO	Cod. Bilancio tuel 267					

Missione 16 Agricoltura, politiche agroalimentari e pesca**Programma 1 Sviluppo del settore agricolo e del sistema agroalimentare****Titolo 1 Spese correnti****Macroaggregato 104 Trasferimenti correnti**

297500	Contributi per progetti in materia di agricoltura ecocompatibile	1.04.01.02.000	0,00	previsione di competenza	0,00	0,00	0,00
	ROSSATO arch. Nadia (14)(COMMERCIO, ATTIVITA' PRODUTTIVE)	2.3.1.01.02		di cui già impegnato *	0,00	0,00	0,00
	ROSSATO arch. Nadia (14)(COMMERCIO, ATTIVITA' PRODUTTIVE)	1.11.07.05		di cui fondo pluriennale vincolato	0,00	0,00	0,00
				previsione di cassa	0,00		

Totale Macroaggregato 104

0,00	previsione di competenza	0,00	0,00	0,00
	di cui già impegnato *	0,00	0,00	0,00
	di cui fondo pluriennale vincolato	0,00	0,00	0,00
	previsione di cassa	0,00		

Totale Titolo 1

0,00	previsione di competenza	0,00	0,00	0,00
	di cui già impegnato *	0,00	0,00	0,00
	di cui fondo pluriennale vincolato	0,00	0,00	0,00
	previsione di cassa	0,00		

Totale Programma 1

0,00	previsione di competenza	0,00	0,00	0,00
	di cui già impegnato *	0,00	0,00	0,00
	di cui fondo pluriennale vincolato	0,00	0,00	0,00
	previsione di cassa	0,00		

Totale Missione 16

0,00	previsione di competenza	0,00	0,00	0,00
	di cui già impegnato *	0,00	0,00	0,00
	di cui fondo pluriennale vincolato	0,00	0,00	0,00
	previsione di cassa	0,00		



BILANCIO DI PREVISIONE - CAPITOLI

COMUNE DI MARTELLAGO

SPESE

Esercizio: 2016

CAPITOLO	DENOMINAZIONE	PIANO DEI CONTI FINANZIARIO	RESIDUI PRESUNTI AL TERMINE DELL'ESERCIZIO PRECEDENTE QUELLO CUI SI RIFERISCE IL BILANCIO		PREVISIONI ANNO 2016	PREVISIONI ANNO 2017	PREVISIONI ANNO 2018
	RESPONSABILE DI SPESA	PIANO DEI CONTI ECONOMICO					
	RESPONSABILE DI SERVIZIO	Cod. Bilancio tuel 267					
Missione 17 Energia e diversificazione delle fonti energetiche							
Programma 1 Fonti energetiche							
Titolo 1 Spese correnti							
Macroaggregato 103 Acquisto di beni e servizi							
185300	Corrispettivo per servizi produzione energia elettrica **RILEVANTE AI FINI IVA**	1.03.02.99.000	0,00	previsione di competenza	50,00	50,00	50,00
	CALLEGHER ing. Fabio (17)(PATRIMONIO E AMBIENTE)	1.01.05.03		di cui già impegnato *	0,00	0,00	0,00
	CALLEGHER ing. Fabio (17)(PATRIMONIO E AMBIENTE)			di cui fondo pluriennale vincolato	0,00	0,00	0,00
				previsione di cassa	50,00		
Totale Macroaggregato 103				0,00	previsione di competenza	50,00	50,00
					di cui già impegnato *	0,00	0,00
					di cui fondo pluriennale vincolato	0,00	0,00
					previsione di cassa	50,00	
Totale Titolo 1				0,00	previsione di competenza	50,00	50,00
					di cui già impegnato *	0,00	0,00
					di cui fondo pluriennale vincolato	0,00	0,00
					previsione di cassa	50,00	
Totale Programma 1				0,00	previsione di competenza	50,00	50,00
					di cui già impegnato *	0,00	0,00
					di cui fondo pluriennale vincolato	0,00	0,00
					previsione di cassa	50,00	
Totale Missione 17				0,00	previsione di competenza	50,00	50,00
					di cui già impegnato *	0,00	0,00
					di cui fondo pluriennale vincolato	0,00	0,00
					previsione di cassa	50,00	



BILANCIO DI PREVISIONE - CAPITOLI

COMUNE DI MARTELLAGO

SPESE

Esercizio: 2016

CAPITOLO	DENOMINAZIONE	PIANO DEI CONTI FINANZIARIO	RESIDUI PRESUNTI AL TERMINE DELL'ESERCIZIO PRECEDENTE QUELLO CUI SI RIFERISCE IL BILANCIO		PREVISIONI ANNO 2016	PREVISIONI ANNO 2017	PREVISIONI ANNO 2018
	RESPONSABILE DI SPESA	PIANO DEI CONTI ECONOMICO					
	RESPONSABILE DI SERVIZIO	Cod. Bilancio tuel 267					

Missione 18 Relazioni con le altre autonomie territoriali e locali**Programma 1 Relazioni finanziarie con le altre autonomie territoriali****Titolo 1 Spese correnti****Macroaggregato 104 Trasferimenti correnti**

7200	Trasferimenti correnti all'Unione del Miranese	1.04.01.02.000	68.208,54	previsione di competenza	644.558,18	644.558,18	644.558,18
	SCROCCARO Rag. Annalisa (2)(CONTABILITA')	2.3.1.01.02.005		di cui già impegnato *	0,00	0,00	0,00
	SCROCCARO Rag. Annalisa (2)(CONTABILITA')	1.01.01.05		di cui fondo pluriennale vincolato	0,00	0,00	0,00
				previsione di cassa	712.766,72		
44001	Contributo al Fondo di solidarietà comunale	1.04.01.01.000	0,00	previsione di competenza	0,00	0,00	0,00
	SCROCCARO Rag. Annalisa (2)(CONTABILITA')			di cui già impegnato *	0,00	0,00	0,00
	SCROCCARO Rag. Annalisa (2)(CONTABILITA')	1.01.08.05		di cui fondo pluriennale vincolato	0,00	0,00	0,00
				previsione di cassa	0,00		

Totale Macroaggregato 104

68.208,54	previsione di competenza	644.558,18	644.558,18	644.558,18
	di cui già impegnato *	0,00	0,00	0,00
	di cui fondo pluriennale vincolato	0,00	0,00	0,00
	previsione di cassa	712.766,72		

Totale Titolo 1

68.208,54	previsione di competenza	644.558,18	644.558,18	644.558,18
	di cui già impegnato *	0,00	0,00	0,00
	di cui fondo pluriennale vincolato	0,00	0,00	0,00
	previsione di cassa	712.766,72		

Titolo 2 Spese in conto capitale**Macroaggregato 203 Contributi agli investimenti**

310000	Contributi agli investimenti all'Unione del Miranese	2.03.01.02.000	0,00	previsione di competenza	0,00	0,00	0,00
	SCROCCARO Rag. Annalisa (2)(CONTABILITA')	2.3.2.01.02.005		di cui già impegnato *	0,00	0,00	0,00
	SCROCCARO Rag. Annalisa (2)(CONTABILITA')	2.01.01.07		di cui fondo pluriennale vincolato	0,00	0,00	0,00
				previsione di cassa	0,00		

Totale Macroaggregato 203

0,00	previsione di competenza	0,00	0,00	0,00
	di cui già impegnato *	0,00	0,00	0,00
	di cui fondo pluriennale vincolato	0,00	0,00	0,00
	previsione di cassa	0,00		



BILANCIO DI PREVISIONE - CAPITOLI

COMUNE DI MARTELLAGO

SPESE

Esercizio: 2016

CAPITOLO	DENOMINAZIONE	PIANO DEI CONTI FINANZIARIO	RESIDUI PRESUNTI AL TERMINE DELL'ESERCIZIO PRECEDENTE QUELLO CUI SI RIFERISCE IL BILANCIO		PREVISIONI ANNO 2016	PREVISIONI ANNO 2017	PREVISIONI ANNO 2018
	RESPONSABILE DI SPESA	PIANO DEI CONTI ECONOMICO					
	RESPONSABILE DI SERVIZIO	Cod. Bilancio tuel 267					
Totale Titolo 2			0,00	previsione di competenza	0,00	0,00	0,00
				<i>di cui già impegnato *</i>	0,00	0,00	0,00
				<i>di cui fondo pluriennale vincolato</i>	0,00	0,00	0,00
				previsione di cassa	0,00		
Totale Programma 1			68.208,54	previsione di competenza	644.558,18	644.558,18	644.558,18
				<i>di cui già impegnato *</i>	0,00	0,00	0,00
				<i>di cui fondo pluriennale vincolato</i>	0,00	0,00	0,00
				previsione di cassa	712.766,72		
Totale Missione 18			68.208,54	previsione di competenza	644.558,18	644.558,18	644.558,18
				<i>di cui già impegnato *</i>	0,00	0,00	0,00
				<i>di cui fondo pluriennale vincolato</i>	0,00	0,00	0,00
				previsione di cassa	712.766,72		



BILANCIO DI PREVISIONE - CAPITOLI

COMUNE DI MARTELLAGO

SPESE

Esercizio: 2016

CAPITOLO	DENOMINAZIONE	PIANO DEI CONTI FINANZIARIO	RESIDUI PRESUNTI AL TERMINE DELL'ESERCIZIO PRECEDENTE QUELLO CUI SI RIFERISCE IL BILANCIO		PREVISIONI ANNO 2016	PREVISIONI ANNO 2017	PREVISIONI ANNO 2018
	RESPONSABILE DI SPESA	PIANO DEI CONTI ECONOMICO					
	RESPONSABILE DI SERVIZIO	Cod. Bilancio tuel 267					
Missione 20 Fondi e accantonamenti							
Programma 1 Fondo di riserva							
Titolo 1 Spese correnti							
Macroaggregato 110 Altre spese correnti							
50000	Fondo di riserva	1.10.01.01.000	0,00	previsione di competenza	99.000,00	65.830,45	99.880,77
	SCROCCARO Rag. Annalisa (2)(CONTABILITA')			di cui già impegnato *	0,00	0,00	0,00
	SCROCCARO Rag. Annalisa (2)(CONTABILITA')	1.01.08.11		di cui fondo pluriennale vincolato	0,00	0,00	0,00
				previsione di cassa	99.000,00		
50400	Fondo di riserva di cassa	1.10.01.01.000	0,00	previsione di competenza	0,00	0,00	0,00
	SCROCCARO Rag. Annalisa (2)(CONTABILITA')			di cui già impegnato *	0,00	0,00	0,00
	SCROCCARO Rag. Annalisa (2)(CONTABILITA')	1.01.08.11		di cui fondo pluriennale vincolato	0,00	0,00	0,00
				previsione di cassa	99.000,00		
Totale Macroaggregato 110			0,00	previsione di competenza	99.000,00	65.830,45	99.880,77
				di cui già impegnato *	0,00	0,00	0,00
				di cui fondo pluriennale vincolato	0,00	0,00	0,00
				previsione di cassa	198.000,00		
Totale Titolo 1			0,00	previsione di competenza	99.000,00	65.830,45	99.880,77
				di cui già impegnato *	0,00	0,00	0,00
				di cui fondo pluriennale vincolato	0,00	0,00	0,00
				previsione di cassa	198.000,00		
Titolo 2 Spese in conto capitale							
Macroaggregato 205 Altre spese in conto capitale							
55000	Fondo di riserva in conto capitale	2.05.01.01.000	0,00	previsione di competenza	256.053,40	200.000,00	200.000,00
	SCROCCARO Rag. Annalisa (2)(CONTABILITA')			di cui già impegnato *	0,00	0,00	0,00
	SCROCCARO Rag. Annalisa (2)(CONTABILITA')	2.01.08.01		di cui fondo pluriennale vincolato	0,00	0,00	0,00
				previsione di cassa	256.053,40		
Totale Macroaggregato 205			0,00	previsione di competenza	256.053,40	200.000,00	200.000,00
				di cui già impegnato *	0,00	0,00	0,00
				di cui fondo pluriennale vincolato	0,00	0,00	0,00
				previsione di cassa	256.053,40		



BILANCIO DI PREVISIONE - CAPITOLI

COMUNE DI MARTELLAGO

SPESE

Esercizio: 2016

CAPITOLO	DENOMINAZIONE	PIANO DEI CONTI FINANZIARIO	RESIDUI PRESUNTI AL TERMINE DELL'ESERCIZIO PRECEDENTE QUELLO CUI SI RIFERISCE IL BILANCIO		PREVISIONI ANNO 2016	PREVISIONI ANNO 2017	PREVISIONI ANNO 2018
	RESPONSABILE DI SPESA	PIANO DEI CONTI ECONOMICO					
	RESPONSABILE DI SERVIZIO	Cod. Bilancio tuel 267					
Totale Titolo 2			0,00	previsione di competenza	256.053,40	200.000,00	200.000,00
				<i>di cui già impegnato *</i>	0,00	0,00	0,00
				<i>di cui fondo pluriennale vincolato</i>	0,00	0,00	0,00
				previsione di cassa	256.053,40		
Totale Programma 1			0,00	previsione di competenza	355.053,40	265.830,45	299.880,77
				<i>di cui già impegnato *</i>	0,00	0,00	0,00
				<i>di cui fondo pluriennale vincolato</i>	0,00	0,00	0,00
				previsione di cassa	454.053,40		
Programma 2 Fondo crediti di dubbia esigibilità							
Titolo 1 Spese correnti							
Macroaggregato 109 Rimborsi e poste correttive delle entrate							
50701	Fondo crediti dubbia esigibilità (spesa corrente)	1.10.01.03.000	0,00	previsione di competenza	450.492,75	379.867,64	417.805,44
	SCROCCARO Rag. Annalisa (2)(CONTABILITA')	1.01.08.10		<i>di cui già impegnato *</i>	0,00	0,00	0,00
	SCROCCARO Rag. Annalisa (2)(CONTABILITA')			<i>di cui fondo pluriennale vincolato</i>	0,00	0,00	0,00
				previsione di cassa	450.492,75		
Totale Macroaggregato 109			0,00	previsione di competenza	450.492,75	379.867,64	417.805,44
				<i>di cui già impegnato *</i>	0,00	0,00	0,00
				<i>di cui fondo pluriennale vincolato</i>	0,00	0,00	0,00
				previsione di cassa	450.492,75		
Totale Titolo 1			0,00	previsione di competenza	450.492,75	379.867,64	417.805,44
				<i>di cui già impegnato *</i>	0,00	0,00	0,00
				<i>di cui fondo pluriennale vincolato</i>	0,00	0,00	0,00
				previsione di cassa	450.492,75		
Titolo 2 Spese in conto capitale							
Macroaggregato 205 Altre spese in conto capitale							
50702	Fondo crediti dubbia esigibilità (spesa conto capitale)	2.05.03.01.000	0,00	previsione di competenza	0,00	0,00	0,00
	SCROCCARO Rag. Annalisa (2)(CONTABILITA')	2.01.08.07		<i>di cui già impegnato *</i>	0,00	0,00	0,00
	SCROCCARO Rag. Annalisa (2)(CONTABILITA')			<i>di cui fondo pluriennale vincolato</i>	0,00	0,00	0,00
				previsione di cassa	0,00		



BILANCIO DI PREVISIONE - CAPITOLI

COMUNE DI MARTELLAGO

SPESE

Esercizio: 2016

CAPITOLO	DENOMINAZIONE	PIANO DEI CONTI FINANZIARIO	RESIDUI PRESUNTI AL TERMINE DELL'ESERCIZIO PRECEDENTE QUELLO CUI SI RIFERISCE IL BILANCIO		PREVISIONI ANNO 2016	PREVISIONI ANNO 2017	PREVISIONI ANNO 2018	
	RESPONSABILE DI SPESA	PIANO DEI CONTI ECONOMICO						
	RESPONSABILE DI SERVIZIO	Cod. Bilancio tuel 267						
Totale Macroaggregato 205				0,00	previsione di competenza	0,00	0,00	0,00
					<i>di cui già impegnato *</i>	0,00	0,00	0,00
					<i>di cui fondo pluriennale vincolato</i>	0,00	0,00	0,00
					previsione di cassa	0,00		
Totale Titolo 2				0,00	previsione di competenza	0,00	0,00	0,00
					<i>di cui già impegnato *</i>	0,00	0,00	0,00
					<i>di cui fondo pluriennale vincolato</i>	0,00	0,00	0,00
					previsione di cassa	0,00		
Totale Programma 2				0,00	previsione di competenza	450.492,75	379.867,64	417.805,44
					<i>di cui già impegnato *</i>	0,00	0,00	0,00
					<i>di cui fondo pluriennale vincolato</i>	0,00	0,00	0,00
					previsione di cassa	450.492,75		
Programma 3 Altri Fondi								
Titolo 1 Spese correnti								
Macroaggregato 110 Altre spese correnti								
502	Accantonamento quota TFR del Sindaco	1.10.01.99.000	0,00	previsione di competenza	0,00	0,00	0,00	
	<i>FAVARON dr. Mauro (1)(SEGRETERIA, CONTRATTI, GARE E APPALTI)</i>			<i>di cui già impegnato *</i>	0,00	0,00	0,00	
	<i>FAVARON dr. Mauro (1)(SEGRETERIA, CONTRATTI, GARE E APPALTI)</i>	1.01.08.11		<i>di cui fondo pluriennale vincolato</i>	0,00	0,00	0,00	
				previsione di cassa	0,00			
50601	Accantonamenti per raggiungimento obiettivi di finanza pubblica	1.10.01.99.000	0,00	previsione di competenza	0,00	0,00	0,00	
	<i>SCROCCARO Rag. Annalisa (2)(CONTABILITA')</i>	2.4.3.99.99		<i>di cui già impegnato *</i>	0,00	0,00	0,00	
	<i>SCROCCARO Rag. Annalisa (2)(CONTABILITA')</i>	1.01.08.08		<i>di cui fondo pluriennale vincolato</i>	0,00	0,00	0,00	
				previsione di cassa	0,00			
50801	Fondo rischi per perdite partecipate	1.10.01.99.000	0,00	previsione di competenza	0,00	0,00	0,00	
	<i>SCROCCARO Rag. Annalisa (2)(CONTABILITA')</i>	2.4.3.99.99		<i>di cui già impegnato *</i>	0,00	0,00	0,00	
	<i>SCROCCARO Rag. Annalisa (2)(CONTABILITA')</i>	1.01.08.08		<i>di cui fondo pluriennale vincolato</i>	0,00	0,00	0,00	
				previsione di cassa	0,00			
57800	Fondo rischi spese legali	1.10.01.99.000	0,00	previsione di competenza	0,00	0,00	0,00	
	<i>FAVARON dr. Mauro (13)(LEGALE E CASA)</i>			<i>di cui già impegnato *</i>	0,00	0,00	0,00	
	<i>FAVARON dr. Mauro (13)(LEGALE E CASA)</i>	1.01.08.11		<i>di cui fondo pluriennale vincolato</i>	0,00	0,00	0,00	
				previsione di cassa	0,00			



BILANCIO DI PREVISIONE - CAPITOLI

COMUNE DI MARTELLAGO

SPESE

Esercizio: 2016

CAPITOLO	DENOMINAZIONE	PIANO DEI CONTI FINANZIARIO	RESIDUI PRESUNTI AL TERMINE DELL'ESERCIZIO PRECEDENTE QUELLO CUI SI RIFERISCE IL BILANCIO		PREVISIONI ANNO 2016	PREVISIONI ANNO 2017	PREVISIONI ANNO 2018
	RESPONSABILE DI SPESA	PIANO DEI CONTI ECONOMICO					
	RESPONSABILE DI SERVIZIO	Cod. Bilancio tuel 267					
Totale Macroaggregato 110			0,00	previsione di competenza	0,00	0,00	0,00
				<i>di cui già impegnato *</i>	0,00	0,00	0,00
				<i>di cui fondo pluriennale vincolato</i>	0,00	0,00	0,00
				previsione di cassa	0,00		
Totale Titolo 1			0,00	previsione di competenza	0,00	0,00	0,00
				<i>di cui già impegnato *</i>	0,00	0,00	0,00
				<i>di cui fondo pluriennale vincolato</i>	0,00	0,00	0,00
				previsione di cassa	0,00		
Totale Programma 3			0,00	previsione di competenza	0,00	0,00	0,00
				<i>di cui già impegnato *</i>	0,00	0,00	0,00
				<i>di cui fondo pluriennale vincolato</i>	0,00	0,00	0,00
				previsione di cassa	0,00		
Totale Missione 20			0,00	previsione di competenza	805.546,15	645.698,09	717.686,21
				<i>di cui già impegnato *</i>	0,00	0,00	0,00
				<i>di cui fondo pluriennale vincolato</i>	0,00	0,00	0,00
				previsione di cassa	904.546,15		



BILANCIO DI PREVISIONE - CAPITOLI

COMUNE DI MARTELLAGO

SPESE

Esercizio: 2016

CAPITOLO	DENOMINAZIONE	PIANO DEI CONTI FINANZIARIO	RESIDUI PRESUNTI AL TERMINE DELL'ESERCIZIO PRECEDENTE QUELLO CUI SI RIFERISCE IL BILANCIO		PREVISIONI ANNO 2016	PREVISIONI ANNO 2017	PREVISIONI ANNO 2018
	RESPONSABILE DI SPESA	PIANO DEI CONTI ECONOMICO					
	RESPONSABILE DI SERVIZIO	Cod. Bilancio tuel 267					

Missione 50 Debito pubblico**Programma 1 Quota interessi ammortamento mutui e prestiti obbligazionari****Titolo 1 Spese correnti****Macroaggregato 107 Interessi passivi**

227500	Interessi passivi per mutui ed indebitamenti patrimoniali - gestione beni demaniali e patrimoniali, cimiteri, fognature, verde pubblico	1.07.05.04.000 3.1.1.03.02 1.01.05.06	0,00	previsione di competenza <i>di cui già impegnato *</i> <i>di cui fondo pluriennale vincolato</i>	0,00 0,00 0,00	0,00 0,00 0,00	3.644,35 0,00 0,00
	SCROCCARO Rag. Annalisa (2)(CONTABILITA')			previsione di cassa	0,00		
	SCROCCARO Rag. Annalisa (2)(CONTABILITA')						

Totale Macroaggregato 107

0,00	previsione di competenza <i>di cui già impegnato *</i> <i>di cui fondo pluriennale vincolato</i>	0,00 0,00 0,00	0,00 0,00 0,00	3.644,35 0,00 0,00
	previsione di cassa	0,00		

Totale Titolo 1

0,00	previsione di competenza <i>di cui già impegnato *</i> <i>di cui fondo pluriennale vincolato</i>	0,00 0,00 0,00	0,00 0,00 0,00	3.644,35 0,00 0,00
	previsione di cassa	0,00		

Totale Programma 1

0,00	previsione di competenza <i>di cui già impegnato *</i> <i>di cui fondo pluriennale vincolato</i>	0,00 0,00 0,00	0,00 0,00 0,00	3.644,35 0,00 0,00
	previsione di cassa	0,00		

Programma 2 Quota capitale ammortamento mutui e prestiti obbligazionari**Titolo 4 Rimborso di prestiti****Macroaggregato 402 Rimborso prestiti a breve termine**

403500	Quote di capitale per ammortamento di mutui per investimenti - Istituti bancari	4.02.01.04.000 3.01.03.03	0,00	previsione di competenza <i>di cui già impegnato *</i> <i>di cui fondo pluriennale vincolato</i>	0,00 0,00 0,00	0,00 0,00 0,00	0,00 0,00 0,00
	SCROCCARO Rag. Annalisa (2)(CONTABILITA')			previsione di cassa	0,00		
	SCROCCARO Rag. Annalisa (2)(CONTABILITA')						



BILANCIO DI PREVISIONE - CAPITOLI

COMUNE DI MARTELLAGO

SPESE

Esercizio: 2016

CAPITOLO	DENOMINAZIONE	PIANO DEI CONTI FINANZIARIO	RESIDUI PRESUNTI AL TERMINE DELL'ESERCIZIO PRECEDENTE QUELLO CUI SI RIFERISCE IL BILANCIO		PREVISIONI ANNO 2016	PREVISIONI ANNO 2017	PREVISIONI ANNO 2018	
	RESPONSABILE DI SPESA	PIANO DEI CONTI ECONOMICO						
	RESPONSABILE DI SERVIZIO	Cod. Bilancio tuel 267						
Totale Macroaggregato 402				0,00	previsione di competenza	0,00	0,00	0,00
					<i>di cui già impegnato *</i>	0,00	0,00	0,00
					<i>di cui fondo pluriennale vincolato</i>	0,00	0,00	0,00
					previsione di cassa	0,00		
Macroaggregato 403 Rimborso mutui e altri finanziamenti a medio lungo termine								
401500	Quote di capitale per ammortamento di mutui per investimenti - CDDPP SPA	4.03.01.04.000	0,00	previsione di competenza	126.670,54	134.601,85	127.597,13	
	SCROCCARO Rag. Annalisa (2)(CONTABILITA')			<i>di cui già impegnato *</i>	0,00	0,00	0,00	
	SCROCCARO Rag. Annalisa (2)(CONTABILITA')	3.01.03.03		<i>di cui fondo pluriennale vincolato</i>	0,00	0,00	0,00	
				previsione di cassa	126.670,54			
401501	Estinzione anticipata mutui CDDPP SPA	4.03.01.04.000	0,00	previsione di competenza	0,00	0,00	0,00	
	SCROCCARO Rag. Annalisa (2)(CONTABILITA')			<i>di cui già impegnato *</i>	0,00	0,00	0,00	
	SCROCCARO Rag. Annalisa (2)(CONTABILITA')	3.01.03.03		<i>di cui fondo pluriennale vincolato</i>	0,00	0,00	0,00	
				previsione di cassa	0,00			
Totale Macroaggregato 403				0,00	previsione di competenza	126.670,54	134.601,85	127.597,13
					<i>di cui già impegnato *</i>	0,00	0,00	0,00
					<i>di cui fondo pluriennale vincolato</i>	0,00	0,00	0,00
					previsione di cassa	126.670,54		
Totale Titolo 4				0,00	previsione di competenza	126.670,54	134.601,85	127.597,13
					<i>di cui già impegnato *</i>	0,00	0,00	0,00
					<i>di cui fondo pluriennale vincolato</i>	0,00	0,00	0,00
					previsione di cassa	126.670,54		
Totale Programma 2				0,00	previsione di competenza	126.670,54	134.601,85	127.597,13
					<i>di cui già impegnato *</i>	0,00	0,00	0,00
					<i>di cui fondo pluriennale vincolato</i>	0,00	0,00	0,00
					previsione di cassa	126.670,54		
Totale Missione 50				0,00	previsione di competenza	126.670,54	134.601,85	131.241,48
					<i>di cui già impegnato *</i>	0,00	0,00	0,00
					<i>di cui fondo pluriennale vincolato</i>	0,00	0,00	0,00
					previsione di cassa	126.670,54		



BILANCIO DI PREVISIONE - CAPITOLI

COMUNE DI MARTELLAGO

SPESE

Esercizio: 2016

CAPITOLO	DENOMINAZIONE	PIANO DEI CONTI FINANZIARIO	RESIDUI PRESUNTI AL TERMINE DELL'ESERCIZIO PRECEDENTE QUELLO CUI SI RIFERISCE IL BILANCIO		PREVISIONI ANNO 2016	PREVISIONI ANNO 2017	PREVISIONI ANNO 2018
	RESPONSABILE DI SPESA	PIANO DEI CONTI ECONOMICO					
	RESPONSABILE DI SERVIZIO	Cod. Bilancio tuel 267					
Missione 60 Anticipazioni finanziarie							
Programma 1 Restituzione anticipazione di tesoreria							
Titolo 5 Chiusura Anticipazioni da istituto tesoriere/cassiere							
Macroaggregato 501 Chiusura Anticipazioni ricevute da istituto tesoriere/cassiere							
400500	Rimborso di anticipazioni di tesoreria (cap. E 71000)	5.01.01.01.000	0,00	previsione di competenza	500.000,00	500.000,00	500.000,00
	SCROCCARO Rag. Annalisa (2)(CONTABILITA')			di cui già impegnato *	0,00	0,00	0,00
	SCROCCARO Rag. Annalisa (2)(CONTABILITA')	3.01.03.01		di cui fondo pluriennale vincolato	0,00	0,00	0,00
	previsione di cassa				500.000,00		
Totale Macroaggregato 501			0,00	previsione di competenza	500.000,00	500.000,00	500.000,00
				di cui già impegnato *	0,00	0,00	0,00
				di cui fondo pluriennale vincolato	0,00	0,00	0,00
				previsione di cassa	500.000,00		
Totale Titolo 5			0,00	previsione di competenza	500.000,00	500.000,00	500.000,00
				di cui già impegnato *	0,00	0,00	0,00
				di cui fondo pluriennale vincolato	0,00	0,00	0,00
				previsione di cassa	500.000,00		
Totale Programma 1			0,00	previsione di competenza	500.000,00	500.000,00	500.000,00
				di cui già impegnato *	0,00	0,00	0,00
				di cui fondo pluriennale vincolato	0,00	0,00	0,00
				previsione di cassa	500.000,00		
Totale Missione 60			0,00	previsione di competenza	500.000,00	500.000,00	500.000,00
				di cui già impegnato *	0,00	0,00	0,00
				di cui fondo pluriennale vincolato	0,00	0,00	0,00
				previsione di cassa	500.000,00		



BILANCIO DI PREVISIONE - CAPITOLI

COMUNE DI MARTELLAGO

SPESE

Esercizio: 2016

CAPITOLO	DENOMINAZIONE	PIANO DEI CONTI FINANZIARIO	RESIDUI PRESUNTI AL TERMINE DELL'ESERCIZIO PRECEDENTE QUELLO CUI SI RIFERISCE IL BILANCIO		PREVISIONI ANNO 2016	PREVISIONI ANNO 2017	PREVISIONI ANNO 2018
	RESPONSABILE DI SPESA	PIANO DEI CONTI ECONOMICO					
	RESPONSABILE DI SERVIZIO	Cod. Bilancio tuel 267					

Missione 99 Servizi per conto terzi**Programma 1 Servizi per conto terzi e Partite di giro****Titolo 7 Spese per conto terzi e partite di giro****Macroaggregato 701 Uscite per partite di giro**

404500	Versamento delle ritenute previdenziali ed assistenziali per il personale dipendente (cap. E 115000) SCROCCARO Rag. Annalisa (10)(RISORSE UMANE) SCROCCARO Rag. Annalisa (10)(RISORSE UMANE)	7.01.02.02.000 4.00.00.01	0,00	previsione di competenza <i>di cui già impegnato *</i> <i>di cui fondo pluriennale vincolato</i> previsione di cassa	300.000,00 0,00 0,00 300.000,00	300.000,00 0,00 0,00 300.000,00	300.000,00 0,00 0,00 300.000,00
404501	Versamento addizionale reg. IRPEF - dipendenti ed assimilati (cap. E 115001) SCROCCARO Rag. Annalisa (10)(RISORSE UMANE) SCROCCARO Rag. Annalisa (10)(RISORSE UMANE)	7.01.02.01.000 4.00.00.02	0,00	previsione di competenza <i>di cui già impegnato *</i> <i>di cui fondo pluriennale vincolato</i> previsione di cassa	100.000,00 0,00 0,00 100.000,00	100.000,00 0,00 0,00 100.000,00	100.000,00 0,00 0,00 100.000,00
404504	Versamento addizionale comunale IRPEF - DIPENDENTI E ASSIMILATI (cap. E 115004) SCROCCARO Rag. Annalisa (10)(RISORSE UMANE) SCROCCARO Rag. Annalisa (10)(RISORSE UMANE)	7.01.02.01.000 4.00.00.02	0,00	previsione di competenza <i>di cui già impegnato *</i> <i>di cui fondo pluriennale vincolato</i> previsione di cassa	50.000,00 0,00 0,00 50.000,00	50.000,00 0,00 0,00 50.000,00	50.000,00 0,00 0,00 50.000,00
404507	Versamento addizionale comunale opzionale IRPEF - soggetti diversi (cap. E 116007) RESIDUI PASSIVI SCROCCARO Rag. Annalisa (2)(CONTABILITA') SCROCCARO Rag. Annalisa (2)(CONTABILITA')	7.01.02.01.000 4.00.00.02	0,00	previsione di competenza <i>di cui già impegnato *</i> <i>di cui fondo pluriennale vincolato</i> previsione di cassa	0,00 0,00 0,00 0,00	0,00 0,00 0,00 0,00	0,00 0,00 0,00 0,00
405500	Versamento ritenute previdenziali, assistenziali ed assicurative - co.co.co. (cap. E 115500) SCROCCARO Rag. Annalisa (10)(RISORSE UMANE) SCROCCARO Rag. Annalisa (10)(RISORSE UMANE)	7.01.03.02.000 4.00.00.01	980,24	previsione di competenza <i>di cui già impegnato *</i> <i>di cui fondo pluriennale vincolato</i> previsione di cassa	20.000,00 0,00 0,00 20.980,24	20.000,00 0,00 0,00 20.000,00	20.000,00 0,00 0,00 20.000,00



BILANCIO DI PREVISIONE - CAPITOLI

COMUNE DI MARTELLAGO

SPESE

Esercizio: 2016

CAPITOLO	DENOMINAZIONE	PIANO DEI CONTI FINANZIARIO	RESIDUI PRESUNTI AL TERMINE DELL'ESERCIZIO PRECEDENTE QUELLO CUI SI RIFERISCE IL BILANCIO		PREVISIONI ANNO 2016	PREVISIONI ANNO 2017	PREVISIONI ANNO 2018
	RESPONSABILE DI SPESA	PIANO DEI CONTI ECONOMICO					
	RESPONSABILE DI SERVIZIO	Cod. Bilancio tuel 267					
405501	Versamento addizionale regionale IRPEF - co.co.co. (cap. E 115501) SCROCCARO Rag. Annalisa (10)(RISORSE UMANE)	7.01.03.01.000	109,63	previsione di competenza	10.000,00	10.000,00	10.000,00
				di cui già impegnato *	0,00	0,00	0,00
	SCROCCARO Rag. Annalisa (10)(RISORSE UMANE)	4.00.00.02		di cui fondo pluriennale vincolato	0,00	0,00	0,00
	SCROCCARO Rag. Annalisa (10)(RISORSE UMANE)			previsione di cassa	10.109,63		
405502	Versamento ritenute IRPEF - co.co.co. (cap. E 115502) SCROCCARO Rag. Annalisa (10)(RISORSE UMANE)	7.01.03.01.000	1.745,09	previsione di competenza	30.000,00	30.000,00	30.000,00
				di cui già impegnato *	0,00	0,00	0,00
	SCROCCARO Rag. Annalisa (10)(RISORSE UMANE)	4.00.00.02		di cui fondo pluriennale vincolato	0,00	0,00	0,00
	SCROCCARO Rag. Annalisa (10)(RISORSE UMANE)			previsione di cassa	31.745,09		
405503	Versamento addizionale comunale IRPEF - co.co.co. (cap. E 115503) SCROCCARO Rag. Annalisa (10)(RISORSE UMANE)	7.01.03.01.000	33,59	previsione di competenza	10.000,00	10.000,00	10.000,00
				di cui già impegnato *	0,00	0,00	0,00
	SCROCCARO Rag. Annalisa (10)(RISORSE UMANE)	4.00.00.02		di cui fondo pluriennale vincolato	0,00	0,00	0,00
	SCROCCARO Rag. Annalisa (10)(RISORSE UMANE)			previsione di cassa	10.033,59		
405504	Versamento addizionale opzionale comunale IRPEF - co.co.co. (cap. E 115504) SCROCCARO Rag. Annalisa (10)(RISORSE UMANE)	7.01.03.01.000	0,00	previsione di competenza	10.000,00	10.000,00	10.000,00
				di cui già impegnato *	0,00	0,00	0,00
	SCROCCARO Rag. Annalisa (10)(RISORSE UMANE)	4.00.00.02		di cui fondo pluriennale vincolato	0,00	0,00	0,00
	SCROCCARO Rag. Annalisa (10)(RISORSE UMANE)			previsione di cassa	10.000,00		
406500	Versamento ritenute IRPEF - DIPENDENTI E ASSIMILATI (cap. E 115002) SCROCCARO Rag. Annalisa (10)(RISORSE UMANE)	7.01.02.01.000	0,00	previsione di competenza	600.000,00	600.000,00	600.000,00
				di cui già impegnato *	0,00	0,00	0,00
	SCROCCARO Rag. Annalisa (10)(RISORSE UMANE)	4.00.00.02		di cui fondo pluriennale vincolato	0,00	0,00	0,00
	SCROCCARO Rag. Annalisa (10)(RISORSE UMANE)			previsione di cassa	600.000,00		
407500	Versamento ritenute erariali effettuate a soggetti diversi (cap. E 116005) SCROCCARO Rag. Annalisa (2)(CONTABILITA')	7.01.03.01.000	7.195,49	previsione di competenza	300.000,00	300.000,00	300.000,00
				di cui già impegnato *	0,00	0,00	0,00
	SCROCCARO Rag. Annalisa (2)(CONTABILITA')	4.00.00.02		di cui fondo pluriennale vincolato	0,00	0,00	0,00
	SCROCCARO Rag. Annalisa (2)(CONTABILITA')			previsione di cassa	307.195,49		



BILANCIO DI PREVISIONE - CAPITOLI

COMUNE DI MARTELLAGO

SPESE

Esercizio: 2016

CAPITOLO	DENOMINAZIONE	PIANO DEI CONTI FINANZIARIO	RESIDUI PRESUNTI AL TERMINE DELL'ESERCIZIO PRECEDENTE QUELLO CUI SI RIFERISCE IL BILANCIO		PREVISIONI ANNO 2016	PREVISIONI ANNO 2017	PREVISIONI ANNO 2018
	RESPONSABILE DI SPESA	PIANO DEI CONTI ECONOMICO					
	RESPONSABILE DI SERVIZIO	Cod. Bilancio tuel 267					
407503	Versamento ritenute previdenziali - soggetti diversi (cap E 116003) <i>SCROCCARO Rag. Annalisa (2)(CONTABILITA')</i>	7.01.03.02.000	0,00	previsione di competenza	50.000,00	50.000,00	50.000,00
	<i>SCROCCARO Rag. Annalisa (2)(CONTABILITA')</i>	4.00.00.01		<i>di cui già impegnato *</i>	0,00	0,00	0,00
	<i>SCROCCARO Rag. Annalisa (2)(CONTABILITA')</i>			<i>di cui fondo pluriennale vincolato</i>	0,00	0,00	0,00
				previsione di cassa	50.000,00		
407504	Versamento addizionale reg. IRPEF - Soggetti diversi (cap. E 116004) <i>SCROCCARO Rag. Annalisa (2)(CONTABILITA')</i>	7.01.03.01.000	0,00	previsione di competenza	100.000,00	100.000,00	100.000,00
	<i>SCROCCARO Rag. Annalisa (2)(CONTABILITA')</i>	4.00.00.02		<i>di cui già impegnato *</i>	0,00	0,00	0,00
	<i>SCROCCARO Rag. Annalisa (2)(CONTABILITA')</i>			<i>di cui fondo pluriennale vincolato</i>	0,00	0,00	0,00
				previsione di cassa	100.000,00		
407600	Versamento ritenute IRPEF applicate ai redditi assimilati a lavoro dipendente (cap E 117600) - RESIDUI PASSIVI <i>SCROCCARO Rag. Annalisa (10)(RISORSE UMANE)</i>	7.01.02.01.000	0,00	previsione di competenza	0,00	0,00	0,00
	<i>SCROCCARO Rag. Annalisa (10)(RISORSE UMANE)</i>	4.00.00.02		<i>di cui già impegnato *</i>	0,00	0,00	0,00
				<i>di cui fondo pluriennale vincolato</i>	0,00	0,00	0,00
				previsione di cassa	0,00		
408500	Versamento di altre ritenute al personale per conto di terzi (cap. E 117000) <i>SCROCCARO Rag. Annalisa (10)(RISORSE UMANE)</i>	7.01.02.99.000	0,00	previsione di competenza	70.000,00	70.000,00	70.000,00
	<i>SCROCCARO Rag. Annalisa (10)(RISORSE UMANE)</i>	4.00.00.03		<i>di cui già impegnato *</i>	0,00	0,00	0,00
				<i>di cui fondo pluriennale vincolato</i>	0,00	0,00	0,00
				previsione di cassa	70.000,00		
413500	Anticipazione del fondo per servizio economato (cap. E 122000) <i>SCROCCARO Rag. Annalisa (16)(ECONOMATO)</i>	7.01.99.03.000	0,00	previsione di competenza	13.000,00	13.000,00	13.000,00
	<i>SCROCCARO Rag. Annalisa (16)(ECONOMATO)</i>	4.00.00.06		<i>di cui già impegnato *</i>	0,00	0,00	0,00
				<i>di cui fondo pluriennale vincolato</i>	0,00	0,00	0,00
				previsione di cassa	13.000,00		
415500	Altre partite di giro (cap. E 123005) <i>SCROCCARO Rag. Annalisa (2)(CONTABILITA')</i>	7.01.99.99.000	2.500,00	previsione di competenza	100.000,00	100.000,00	100.000,00
	<i>SCROCCARO Rag. Annalisa (2)(CONTABILITA')</i>	2.4.7.04.99		<i>di cui già impegnato *</i>	0,00	0,00	0,00
	<i>SCROCCARO Rag. Annalisa (2)(CONTABILITA')</i>	4.00.00.05		<i>di cui fondo pluriennale vincolato</i>	0,00	0,00	0,00
				previsione di cassa	102.500,00		



BILANCIO DI PREVISIONE - CAPITOLI

COMUNE DI MARTELLAGO

SPESE

Esercizio: 2016

CAPITOLO	DENOMINAZIONE	PIANO DEI CONTI FINANZIARIO	RESIDUI PRESUNTI AL TERMINE DELL'ESERCIZIO PRECEDENTE QUELLO CUI SI RIFERISCE IL BILANCIO		PREVISIONI ANNO 2016	PREVISIONI ANNO 2017	PREVISIONI ANNO 2018
	RESPONSABILE DI SPESA	PIANO DEI CONTI ECONOMICO					
	RESPONSABILE DI SERVIZIO	Cod. Bilancio tuel 267					
489000	Uscite derivanti dalla gestione degli incassi vincolati degli enti locali ai sensi dell'art. 195 del TUEL (cap. E 189000) SCROCCARO Rag. Annalisa (2)(CONTABILITA') SCROCCARO Rag. Annalisa (2)(CONTABILITA')	7.01.99.06.000 4.00.00.05	0,00	previsione di competenza <i>di cui già impegnato *</i> <i>di cui fondo pluriennale vincolato</i> previsione di cassa	600.000,00 0,00 0,00 600.000,00	600.000,00 0,00 0,00	600.000,00 0,00 0,00
Totale Macroaggregato 701			12.564,04	previsione di competenza <i>di cui già impegnato *</i> <i>di cui fondo pluriennale vincolato</i> previsione di cassa	2.363.000,00 0,00 0,00 2.375.564,04	2.363.000,00 0,00 0,00	2.363.000,00 0,00 0,00
Macroaggregato 702 Uscite per conto terzi							
405800	Riversamento alla Provincia di Venezia addizionale su Tares/Tari SCROCCARO Rag. Annalisa (11)(TRIBUTI ED ENTRATE VARIE) SCROCCARO Rag. Annalisa (11)(TRIBUTI ED ENTRATE VARIE)	7.02.05.01.000 2.4.5.04.01.01 4.00.00.05	60.645,88	previsione di competenza <i>di cui già impegnato *</i> <i>di cui fondo pluriennale vincolato</i> previsione di cassa	150.000,00 0,00 0,00 210.645,88	150.000,00 0,00 0,00	150.000,00 0,00 0,00
406000	Versamenti di imposte e tasse di natura corrente riscosse per conto di terzi (cap. E 186000) SCROCCARO Rag. Annalisa (2)(CONTABILITA') SCROCCARO Rag. Annalisa (2)(CONTABILITA')	7.02.05.01.000 4.00.00.05	45.753,11	previsione di competenza <i>di cui già impegnato *</i> <i>di cui fondo pluriennale vincolato</i> previsione di cassa	3.000.000,00 0,00 0,00 3.045.753,11	3.000.000,00 0,00 0,00	3.000.000,00 0,00 0,00
409500	Restituzione depositi cauzionali (cap. E 121000) SCROCCARO Rag. Annalisa (16)(ECONOMATO) SCROCCARO Rag. Annalisa (16)(ECONOMATO)	7.02.04.02.000 4.00.00.04	10.224,91	previsione di competenza <i>di cui già impegnato *</i> <i>di cui fondo pluriennale vincolato</i> previsione di cassa	25.823,00 0,00 0,00 36.047,91	25.823,00 0,00 0,00	25.823,00 0,00 0,00
410500	Versamento di depositi cauzionali presso terzi (cap. E 118001) SCROCCARO Rag. Annalisa (16)(ECONOMATO) SCROCCARO Rag. Annalisa (16)(ECONOMATO)	7.02.04.02.000 4.00.00.04	0,00	previsione di competenza <i>di cui già impegnato *</i> <i>di cui fondo pluriennale vincolato</i> previsione di cassa	7.747,00 0,00 0,00 7.747,00	7.747,00 0,00 0,00	7.747,00 0,00 0,00



BILANCIO DI PREVISIONE - CAPITOLI

COMUNE DI MARTELLAGO

SPESE

Esercizio: 2016

CAPITOLO	DENOMINAZIONE	PIANO DEI CONTI FINANZIARIO	RESIDUI PRESUNTI AL TERMINE DELL'ESERCIZIO PRECEDENTE QUELLO CUI SI RIFERISCE IL BILANCIO		PREVISIONI ANNO 2016	PREVISIONI ANNO 2017	PREVISIONI ANNO 2018
	RESPONSABILE DI SPESA	PIANO DEI CONTI ECONOMICO					
	RESPONSABILE DI SERVIZIO	Cod. Bilancio tuel 267					
411500	Spese contrattuali (cap E 120000)	7.02.04.02.000	0,00	previsione di competenza	0,00	0,00	0,00
	FAVARON dr. Mauro (1)(SEGRETERIA, CONTRATTI, GARE E APPALTI)			di cui già impegnato *	0,00	0,00	0,00
	FAVARON dr. Mauro (1)(SEGRETERIA, CONTRATTI, GARE E APPALTI)	4.00.00.07		di cui fondo pluriennale vincolato	0,00	0,00	0,00
				previsione di cassa	0,00		
412000	Spese per consultazioni elettorali a carico di altre Amministrazioni (cap E 118500) - RESIDUI PASSIVI	7.02.01.02.000	0,00	previsione di competenza	0,00	0,00	0,00
	PATTARO dott.ssa Sonia (5)(ANAGRAFE, STATO CIVILE, STATISTICA, ELETTORALE E LEVA)	4.00.00.05		di cui già impegnato *	0,00	0,00	0,00
	PATTARO dott.ssa Sonia (5)(ANAGRAFE, STATO CIVILE, STATISTICA, ELETTORALE E LEVA)			di cui fondo pluriennale vincolato	0,00	0,00	0,00
				previsione di cassa	0,00		
412500	Servizi per conto di terzi (cap. E 119000)	7.02.01.02.000	3.875,65	previsione di competenza	100.000,00	100.000,00	100.000,00
	SCROCCARO Rag. Annalisa (2)(CONTABILITA')			di cui già impegnato *	0,00	0,00	0,00
	SCROCCARO Rag. Annalisa (2)(CONTABILITA')	4.00.00.05		di cui fondo pluriennale vincolato	0,00	0,00	0,00
				previsione di cassa	103.875,65		
413000	Pagamento all'Ufficio delle Entrate dell'imposta di bollo introitata da privati (cap. E 119500)	7.02.05.01.000	0,00	previsione di competenza	50.000,00	50.000,00	50.000,00
	PATTARO dott.ssa Sonia (5)(ANAGRAFE, STATO CIVILE, STATISTICA, ELETTORALE E LEVA)	2.4.5.04.01.01		di cui già impegnato *	0,00	0,00	0,00
	PATTARO dott.ssa Sonia (5)(ANAGRAFE, STATO CIVILE, STATISTICA, ELETTORALE E LEVA)	4.00.00.05		di cui fondo pluriennale vincolato	0,00	0,00	0,00
				previsione di cassa	50.000,00		
417500	Riversamento ad altre amministrazioni pubbliche di spese e diritti - SUAP	7.02.99.99.000	0,00	previsione di competenza	200,00	200,00	200,00
	ROSSATO arch. Nadia (21)(SUAP)	2.4.7.04.99		di cui già impegnato *	0,00	0,00	0,00
	ROSSATO arch. Nadia (21)(SUAP)	4.00.00.05		di cui fondo pluriennale vincolato	0,00	0,00	0,00
				previsione di cassa	200,00		
488800	Polizia Locale in convenzione - acquisto beni e riversamento contributo regionale per conto terzi (cap. E 188800) (RESIDUI PASSIVI)	7.02.01.01.000	0,00	previsione di competenza	0,00	0,00	0,00
	SCROCCARO rag. Annalisa (6)(POLIZIA LOCALE)	4.00.00.05		di cui già impegnato *	0,00	0,00	0,00
	SCROCCARO rag. Annalisa (6)(POLIZIA LOCALE)			di cui fondo pluriennale vincolato	0,00	0,00	0,00
				previsione di cassa	0,00		



BILANCIO DI PREVISIONE - CAPITOLI

COMUNE DI MARTELLAGO

SPESE

Esercizio: 2016

CAPITOLO	DENOMINAZIONE	PIANO DEI CONTI FINANZIARIO	RESIDUI PRESUNTI AL TERMINE DELL'ESERCIZIO PRECEDENTE QUELLO CUI SI RIFERISCE IL BILANCIO	PREVISIONI ANNO 2016	PREVISIONI ANNO 2017	PREVISIONI ANNO 2018
	RESPONSABILE DI SPESA	PIANO DEI CONTI ECONOMICO				
	RESPONSABILE DI SERVIZIO	Cod. Bilancio tuel 267				
Totale Macroaggregato 702			120.499,55			
			previsione di competenza	3.333.770,00	3.333.770,00	3.333.770,00
			<i>di cui già impegnato *</i>	0,00	0,00	0,00
			<i>di cui fondo pluriennale vincolato</i>	0,00	0,00	0,00
			previsione di cassa	3.454.269,55		
Totale Titolo 7			133.063,59			
			previsione di competenza	5.696.770,00	5.696.770,00	5.696.770,00
			<i>di cui già impegnato *</i>	0,00	0,00	0,00
			<i>di cui fondo pluriennale vincolato</i>	0,00	0,00	0,00
			previsione di cassa	5.829.833,59		
Totale Programma 1			133.063,59			
			previsione di competenza	5.696.770,00	5.696.770,00	5.696.770,00
			<i>di cui già impegnato *</i>	0,00	0,00	0,00
			<i>di cui fondo pluriennale vincolato</i>	0,00	0,00	0,00
			previsione di cassa	5.829.833,59		
Totale Missione 99			133.063,59			
			previsione di competenza	5.696.770,00	5.696.770,00	5.696.770,00
			<i>di cui già impegnato *</i>	0,00	0,00	0,00
			<i>di cui fondo pluriennale vincolato</i>	0,00	0,00	0,00
			previsione di cassa	5.829.833,59		
			Disavanzo di amministrazione	0,00	0,00	0,00
Totale Generale delle Spese			4.551.151,48			
			previsione di competenza	23.716.769,49	22.141.658,82	20.270.963,83
			<i>di cui già impegnato *</i>	2.371.436,83	0,00	0,00
			<i>di cui fondo pluriennale vincolato</i>	0,00	0,00	0,00
			previsione di cassa	28.366.920,97		

Elaborato contabile suddiviso per ciascun SERVIZIO, sia per la parte entrata che per la parte spesa, con il riferimento al relativo responsabile:

Codice Servizio	Descrizione Servizio	Responsabile
1	Segreteria, contratti, gare e appalti	Dott. Mauro Favaron
2	Contabilità	Rag. Annalisa Scroccaro
3	Lavori pubblici ed espropri	Ing. Fabio Callegher
4	Edilizia privata	Geom. Corò Denis
5	Anagrafe, stato civile, statistica, elettorale e leva	D.ssa Sonia Pattaro
6	Polizia locale	Confluita in Unione dei Comuni del Miranese
7	Servizi sociali	Ass. Soc. Paola Stradiotto
8	Ufficio controllo di gestione	Dott. Silvano Longo
9	Pubblica istruzione, cultura, sport e associazioni	Dott. Mauro Favaron
10	Risorse umane	Rag. Annalisa Scroccaro
11	Tributi ed entrate varie	Rag. Annalisa Scroccaro
12	Manutenzione del patrimonio	Ing. Fabio Callegher
13	Legale e casa	Dott. Mauro Favaron
14	Commercio, attività produttive	Arch. Nadia Rossato
15	C.E.D.	Arch. Nadia Rossato
16	Economato	Rag. Annalisa Scroccaro
17	Patrimonio e ambiente	Ing. Fabio Callegher
18	Urbanistica e S.I.T.	Arch. Nadia Rossato
19	Urp, protocollo, centralino e messi	D.ssa Sonia Pattaro
20	Biblioteca	Dott. Mauro Favaron
21	S.U.A.P.	Arch. Nadia Rossato



BILANCIO DI PREVISIONE - CAPITOLI

COMUNE DI MARTELLAGO

ENTRATE

Esercizio: 2016

		PREVISIONI DELL'ANNO A CUI SI RIFERISCE IL BILANCIO
Fondo pluriennale vincolato per spese correnti	previsione di competenza	320.422,95
Fondo pluriennale vincolato per spese in conto capitale	previsione di competenza	1.081.013,88
Utilizzo avanzo di Amministrazione	previsione di competenza	577.163,29
- di cui vincolato utilizzato anticipatamente	previsione di competenza	0,00
Fondo di Cassa all'1/1/2016	previsione di cassa	4.307.239,22



BILANCIO DI PREVISIONE - CAPITOLI

COMUNE DI MARTELLAGO

ENTRATE

Esercizio: 2016

Responsabile di Servizio FAVARON dr. Mauro (1)(SEGRETERIA, CONTRATTI, GARE E APPALTI)								
CAPITOLO	DENOMINAZIONE	PIANO DEI CONTI FINANZIARIO	RESIDUI PRESUNTI AL TERMINE DELL'ESERCIZIO PRECEDENTE QUELLO CUI SI RIFERISCE IL BILANCIO			PREVISIONI ANNO 2016	PREVISIONI ANNO 2017	PREVISIONI ANNO 2018
	RESPONSABILE DI ENTRATA	PIANO DEI CONTI ECONOMICO						
	RESPONSABILE DI SERVIZIO	Cod. Bilancio tuel 267						

Titolo 2 Trasferimenti correnti**Tipologia 101 Trasferimenti correnti da Amministrazioni pubbliche****Categoria 2 Trasferimenti correnti da Amministrazioni Locali**

22600	Contributi della Regione Veneto per funzioni trasferite ai sensi della L.R. n. 11/2001 FAVARON dr. Mauro (1)(SEGRETERIA, CONTRATTI, GARE E APPALTI)	2.01.01.02.000	1.645,00	previsione di competenza	2.200,00	2.200,00	2.200,00
		1.3.1.01.02		previsione di cassa	3.845,00		
		2.02.0250					

Totale Categoria 2

1.645,00	previsione di competenza	2.200,00	2.200,00	2.200,00
	previsione di cassa	3.845,00		

Totale Tipologia 101

1.645,00	previsione di competenza	2.200,00	2.200,00	2.200,00
	previsione di cassa	3.845,00		

Totale Titolo 2

1.645,00	previsione di competenza	2.200,00	2.200,00	2.200,00
	previsione di cassa	3.845,00		



BILANCIO DI PREVISIONE - CAPITOLI

COMUNE DI MARTELLAGO

ENTRATE

Esercizio: 2016

Responsabile di Servizio FAVARON dr. Mauro (1)(SEGRETERIA, CONTRATTI, GARE E APPALTI)								
CAPITOLO	DENOMINAZIONE	PIANO DEI CONTI FINANZIARIO	RESIDUI PRESUNTI AL TERMINE DELL'ESERCIZIO PRECEDENTE QUELLO CUI SI RIFERISCE IL BILANCIO			PREVISIONI ANNO 2016	PREVISIONI ANNO 2017	PREVISIONI ANNO 2018
	RESPONSABILE DI ENTRATA	PIANO DEI CONTI ECONOMICO						
	RESPONSABILE DI SERVIZIO	Cod. Bilancio tuel 267						

Titolo 3 Entrate extratributarie

Tipologia 100 Vendita di beni e servizi e proventi derivanti dalla gestione dei beni

Categoria 2 Entrate dalla vendita e dall'erogazione di servizi

24000	Diritti di segreteria su contratti (cap. S 16500 e 25500)	3.01.02.01.000	0,00	previsione di competenza	8.000,00	8.000,00	8.000,00
	FAVARON dr. Mauro (1)(SEGRETERIA, CONTRATTI, GARE E APPALTI)	1.2.2.01.99		previsione di cassa	8.000,00		
	FAVARON dr. Mauro (1)(SEGRETERIA, CONTRATTI, GARE E APPALTI)	3.01.0450					
25000	Diritti di scritturazione e di accesso	3.01.02.01.000	0,00	previsione di competenza	800,00	800,00	800,00
	FAVARON dr. Mauro (1)(SEGRETERIA, CONTRATTI, GARE E APPALTI)	1.2.2.01.99		previsione di cassa	800,00		
	FAVARON dr. Mauro (1)(SEGRETERIA, CONTRATTI, GARE E APPALTI)	3.01.0450					
Totale Categoria 2			0,00	previsione di competenza	8.800,00	8.800,00	8.800,00
				previsione di cassa	8.800,00		

Categoria 3 Proventi derivanti dalla gestione dei beni

25001	Rimborso diritti di registrazione contratti	3.01.02.01.000	0,00	previsione di competenza	3.100,00	3.100,00	3.100,00
	FAVARON dr. Mauro (1)(SEGRETERIA, CONTRATTI, GARE E APPALTI)	1.2.2.01.99		previsione di cassa	3.100,00		
	FAVARON dr. Mauro (1)(SEGRETERIA, CONTRATTI, GARE E APPALTI)	3.01.0450					
Totale Categoria 3			0,00	previsione di competenza	3.100,00	3.100,00	3.100,00
				previsione di cassa	3.100,00		

Totale Tipologia 100

0,00	previsione di competenza	11.900,00	11.900,00	11.900,00
	previsione di cassa	11.900,00		

Tipologia 400 Altre entrate da redditi da capitale

Categoria 2 Entrate derivanti dalla distribuzione di dividendi

30500	Dividendi da altre imprese partecipate non incluse in amministrazioni pubbliche	3.04.02.03.000	314.329,84	previsione di competenza	0,00	0,00	0,00
	FAVARON dr. Mauro (1)(SEGRETERIA, CONTRATTI, GARE E APPALTI)	3.04.0930		previsione di cassa	314.329,84		
	FAVARON dr. Mauro (1)(SEGRETERIA, CONTRATTI, GARE E APPALTI)						



BILANCIO DI PREVISIONE - CAPITOLI

COMUNE DI MARTELLAGO

ENTRATE

Esercizio: 2016

Responsabile di Servizio FAVARON dr. Mauro (1)(SEGRETERIA, CONTRATTI, GARE E APPALTI)							
CAPITOLO	DENOMINAZIONE	PIANO DEI CONTI FINANZIARIO	RESIDUI PRESUNTI AL TERMINE DELL'ESERCIZIO PRECEDENTE QUELLO CUI SI RIFERISCE IL BILANCIO				
	RESPONSABILE DI ENTRATA	PIANO DEI CONTI ECONOMICO			PREVISIONI ANNO 2016	PREVISIONI ANNO 2017	PREVISIONI ANNO 2018
	RESPONSABILE DI SERVIZIO	Cod. Bilancio tuel 267					
<i>CONTRATTI, GARE E APPALTI)</i>							
Totale Categoria 2			314.329,84	previsione di competenza	0,00	0,00	0,00
				previsione di cassa	314.329,84		
Totale Tipologia 400			314.329,84	previsione di competenza	0,00	0,00	0,00
				previsione di cassa	314.329,84		
Totale Titolo 3			314.329,84	previsione di competenza	11.900,00	11.900,00	11.900,00
				previsione di cassa	326.229,84		



BILANCIO DI PREVISIONE - CAPITOLI

COMUNE DI MARTELLAGO

ENTRATE

Esercizio: 2016

Responsabile di Servizio FAVARON dr. Mauro (1)(SEGRETERIA, CONTRATTI, GARE E APPALTI)								
CAPITOLO	DENOMINAZIONE	PIANO DEI CONTI FINANZIARIO	RESIDUI PRESUNTI AL TERMINE DELL'ESERCIZIO PRECEDENTE QUELLO CUI SI RIFERISCE IL BILANCIO			PREVISIONI ANNO 2016	PREVISIONI ANNO 2017	PREVISIONI ANNO 2018
	RESPONSABILE DI ENTRATA	PIANO DEI CONTI ECONOMICO						
	RESPONSABILE DI SERVIZIO	Cod. Bilancio tuel 267						

Titolo 4 Entrate in conto capitale

Tipologia 400 Entrate da alienazione di beni materiali e immateriali

Categoria 1 Alienazione di beni materiali

61900	Alienazione di quote di partecipazione societarie	4.04.01.99.000	0,00	previsione di competenza	0,00	0,00	0,00
	FAVARON dr. Mauro (1)(SEGRETERIA, CONTRATTI, GARE E APPALTI)			previsione di cassa	0,00		
	FAVARON dr. Mauro (1)(SEGRETERIA, CONTRATTI, GARE E APPALTI)	4.01.0950					

Totale Categoria 1			0,00	previsione di competenza	0,00	0,00	0,00
				previsione di cassa	0,00		

Totale Tipologia 400			0,00	previsione di competenza	0,00	0,00	0,00
				previsione di cassa	0,00		

Totale Titolo 4			0,00	previsione di competenza	0,00	0,00	0,00
				previsione di cassa	0,00		



BILANCIO DI PREVISIONE - CAPITOLI

COMUNE DI MARTELLAGO

ENTRATE

Esercizio: 2016

Responsabile di Servizio FAVARON dr. Mauro (1)(SEGRETERIA, CONTRATTI, GARE E APPALTI)								
CAPITOLO	DENOMINAZIONE	PIANO DEI CONTI FINANZIARIO	RESIDUI PRESUNTI AL TERMINE DELL'ESERCIZIO PRECEDENTE QUELLO CUI SI RIFERISCE IL BILANCIO			PREVISIONI ANNO 2016	PREVISIONI ANNO 2017	PREVISIONI ANNO 2018
	RESPONSABILE DI ENTRATA	PIANO DEI CONTI ECONOMICO						
	RESPONSABILE DI SERVIZIO	Cod. Bilancio tuel 267						

Titolo 9 Entrate per conto terzi e partite di giro**Tipologia 200 Entrate per conto terzi****Categoria 4 Depositi di/presso terzi**

120000	Depositi per spese contrattuali (cap S 411500)	9.02.04.01.000	0,00	previsione di competenza	0,00	0,00	0,00
	FAVARON dr. Mauro (1)(SEGRETERIA, CONTRATTI, GARE E APPALTI)	2.4.7.04.99		previsione di cassa	0,00		
	FAVARON dr. Mauro (1)(SEGRETERIA, CONTRATTI, GARE E APPALTI)	6.07.0000					
Totale Categoria 4			0,00	previsione di competenza	0,00	0,00	0,00
				previsione di cassa	0,00		
Totale Tipologia 200			0,00	previsione di competenza	0,00	0,00	0,00
				previsione di cassa	0,00		
Totale Titolo 9			0,00	previsione di competenza	0,00	0,00	0,00
				previsione di cassa	0,00		
Totale Responsabile di Servizio			315.974,84	previsione di competenza	14.100,00	14.100,00	14.100,00
				previsione di cassa	330.074,84		
Totale Titoli			315.974,84	previsione di competenza	14.100,00	14.100,00	14.100,00
				previsione di cassa	330.074,84		
				Avanzo di amministrazione	577.163,29		
				Fondo pluriennale vincolato	1.401.436,83	0,00	0,00
Totale Generale delle Entrate			315.974,84	previsione di competenza	1.992.700,12	14.100,00	14.100,00
				previsione di cassa	330.074,84		



BILANCIO DI PREVISIONE - CAPITOLI

COMUNE DI MARTELLAGO

SPESE

Esercizio: 2016

Responsabile di Servizio FAVARON dr. Mauro (1)(SEGRETERIA, CONTRATTI, GARE E APPALTI)							
CAPITOLO	DENOMINAZIONE	PIANO DEI CONTI FINANZIARIO	RESIDUI PRESUNTI AL TERMINE DELL'ESERCIZIO PRECEDENTE QUELLO CUI SI RIFERISCE IL BILANCIO		PREVISIONI ANNO 2016	PREVISIONI ANNO 2017	PREVISIONI ANNO 2018
	RESPONSABILE DI SPESA	PIANO DEI CONTI ECONOMICO					
	RESPONSABILE DI SERVIZIO	Cod. Bilancio tuel 267					
DISAVANZO DI AMMINISTRAZIONE					0,00		

Missione 1 Servizi istituzionali, generali e di gestione**Programma 1 Organi istituzionali****Titolo 1 Spese correnti****Macroaggregato 103 Acquisto di beni e servizi**

500	Indennità di carica a Sindaco, Assessori e Presidente del Consiglio Comunale FAVARON dr. Mauro (1)(SEGRETERIA, CONTRATTI, GARE E APPALTI) FAVARON dr. Mauro (1)(SEGRETERIA, CONTRATTI, GARE E APPALTI)	1.03.02.01.000 2.1.2.01.01 1.01.01.03	0,00	previsione di competenza <i>di cui già impegnato *</i> <i>di cui fondo pluriennale vincolato</i> previsione di cassa	106.000,00 0,00 0,00 106.000,00	106.000,00 0,00 0,00	106.000,00 0,00 0,00
501	Accantonamento quota TFR del Sindaco FAVARON dr. Mauro (1)(SEGRETERIA, CONTRATTI, GARE E APPALTI) FAVARON dr. Mauro (1)(SEGRETERIA, CONTRATTI, GARE E APPALTI)	1.03.02.01.000 2.1.2.01.01 1.01.01.03	5.932,56	previsione di competenza <i>di cui già impegnato *</i> <i>di cui fondo pluriennale vincolato</i> previsione di cassa	2.872,53 0,00 0,00 8.805,09	2.872,53 0,00 0,00	2.872,53 0,00 0,00
800	Oneri previdenziali, assistenziali ed assicurativi ai lavoratori non dipendenti che rivestono la carica di amministratori FAVARON dr. Mauro (1)(SEGRETERIA, CONTRATTI, GARE E APPALTI) FAVARON dr. Mauro (1)(SEGRETERIA, CONTRATTI, GARE E APPALTI)	1.03.02.01.000 2.1.2.01.01 1.01.01.03	0,00	previsione di competenza <i>di cui già impegnato *</i> <i>di cui fondo pluriennale vincolato</i> previsione di cassa	0,00 0,00 0,00 0,00	0,00 0,00 0,00	0,00 0,00 0,00
1500	Gettoni di presenza ai Consiglieri Comunali FAVARON dr. Mauro (1)(SEGRETERIA, CONTRATTI, GARE E APPALTI) FAVARON dr. Mauro (1)(SEGRETERIA, CONTRATTI, GARE E APPALTI)	1.03.02.01.000 2.1.2.01.01 1.01.01.03	3.706,20	previsione di competenza <i>di cui già impegnato *</i> <i>di cui fondo pluriennale vincolato</i> previsione di cassa	8.050,00 0,00 0,00 11.756,20	8.050,00 0,00 0,00	8.050,00 0,00 0,00
2500	Spese diverse per Consiglio e Giunta Comunale - prestazioni di servizi FAVARON dr. Mauro (1)(SEGRETERIA, CONTRATTI, GARE E APPALTI) FAVARON dr. Mauro (1)(SEGRETERIA, CONTRATTI, GARE E APPALTI)	1.03.02.01.000 2.1.2.01.01 1.01.01.03	0,00	previsione di competenza <i>di cui già impegnato *</i> <i>di cui fondo pluriennale vincolato</i> previsione di cassa	1.600,00 0,00 0,00 1.600,00	1.600,00 0,00 0,00	1.600,00 0,00 0,00



BILANCIO DI PREVISIONE - CAPITOLI

COMUNE DI MARTELLAGO

SPESE

Esercizio: 2016

Responsabile di Servizio FAVARON dr. Mauro (1)(SEGRETERIA, CONTRATTI, GARE E APPALTI)							
CAPITOLO	DENOMINAZIONE	PIANO DEI CONTI FINANZIARIO	RESIDUI PRESUNTI AL TERMINE DELL'ESERCIZIO PRECEDENTE QUELLO CUI SI RIFERISCE IL BILANCIO		PREVISIONI ANNO 2016	PREVISIONI ANNO 2017	PREVISIONI ANNO 2018
	RESPONSABILE DI SPESA	PIANO DEI CONTI ECONOMICO					
	RESPONSABILE DI SERVIZIO	Cod. Bilancio tuel 267					
5500	Spese per feste nazionali e solennita' civili - acquisto beni	1.03.01.02.000	0,00	previsione di competenza	1.100,00	1.100,00	1.100,00
	FAVARON dr. Mauro (1)(SEGRETERIA, CONTRATTI, GARE E APPALTI)	2.1.1.01.02		di cui già impegnato *	0,00	0,00	0,00
	FAVARON dr. Mauro (1)(SEGRETERIA, CONTRATTI, GARE E APPALTI)	1.01.01.02		di cui fondo pluriennale vincolato	0,00	0,00	0,00
				previsione di cassa	1.100,00		
5501	Spese per feste nazionali e solennita' civili - prestazioni di servizi	1.03.02.02.000	0,00	previsione di competenza	0,00	0,00	0,00
	FAVARON dr. Mauro (1)(SEGRETERIA, CONTRATTI, GARE E APPALTI)	2.1.2.01.02		di cui già impegnato *	0,00	0,00	0,00
	FAVARON dr. Mauro (1)(SEGRETERIA, CONTRATTI, GARE E APPALTI)	1.01.01.03		di cui fondo pluriennale vincolato	0,00	0,00	0,00
				previsione di cassa	0,00		
7400	Spese per rimborso oneri finanziari per le assenze dal lavoro degli amministratori (art. 80 D.Lgs. 267/2000)	1.03.02.01.000	22.367,42	previsione di competenza	10.000,00	10.000,00	10.000,00
	FAVARON dr. Mauro (1)(SEGRETERIA, CONTRATTI, GARE E APPALTI)	2.1.2.01.01		di cui già impegnato *	0,00	0,00	0,00
	FAVARON dr. Mauro (1)(SEGRETERIA, CONTRATTI, GARE E APPALTI)	1.01.01.03		di cui fondo pluriennale vincolato	0,00	0,00	0,00
				previsione di cassa	32.367,42		
Totale Macroaggregato 103			32.006,18	previsione di competenza	129.622,53	129.622,53	129.622,53
				di cui già impegnato *	0,00	0,00	0,00
				di cui fondo pluriennale vincolato	0,00	0,00	0,00
				previsione di cassa	161.628,71		
Macroaggregato 104 Trasferimenti correnti							
7300	Trasferimenti ad altri Comuni	1.04.01.02.000	21.000,00	previsione di competenza	0,00	0,00	0,00
	FAVARON dr. Mauro (1)(SEGRETERIA, CONTRATTI, GARE E APPALTI)	2.3.1.01.02		di cui già impegnato *	0,00	0,00	0,00
	FAVARON dr. Mauro (1)(SEGRETERIA, CONTRATTI, GARE E APPALTI)	1.01.08.05		di cui fondo pluriennale vincolato	0,00	0,00	0,00
				previsione di cassa	21.000,00		
Totale Macroaggregato 104			21.000,00	previsione di competenza	0,00	0,00	0,00
				di cui già impegnato *	0,00	0,00	0,00
				di cui fondo pluriennale vincolato	0,00	0,00	0,00
				previsione di cassa	21.000,00		
Totale Titolo 1			53.006,18	previsione di competenza	129.622,53	129.622,53	129.622,53
				di cui già impegnato *	0,00	0,00	0,00
				di cui fondo pluriennale vincolato	0,00	0,00	0,00
				previsione di cassa	182.628,71		



BILANCIO DI PREVISIONE - CAPITOLI

COMUNE DI MARTELLAGO

SPESE

Esercizio: 2016

Responsabile di Servizio FAVARON dr. Mauro (1)(SEGRETERIA, CONTRATTI, GARE E APPALTI)							
CAPITOLO	DENOMINAZIONE	PIANO DEI CONTI FINANZIARIO	RESIDUI PRESUNTI AL TERMINE DELL'ESERCIZIO PRECEDENTE QUELLO CUI SI RIFERISCE IL BILANCIO		PREVISIONI ANNO 2016	PREVISIONI ANNO 2017	PREVISIONI ANNO 2018
	RESPONSABILE DI SPESA	PIANO DEI CONTI ECONOMICO					
	RESPONSABILE DI SERVIZIO	Cod. Bilancio tuel 267					
Totale Programma 1			53.006,18	previsione di competenza	129.622,53	129.622,53	129.622,53
				<i>di cui già impegnato *</i>	0,00	0,00	0,00
				<i>di cui fondo pluriennale vincolato</i>	0,00	0,00	0,00
				previsione di cassa	182.628,71		
Programma 2 Segreteria generale							
Titolo 1 Spese correnti							
Macroaggregato 101 Redditi da lavoro dipendente							
16500	Quota diritti di rogito spettante al segretario comunale (cap. E 24000)	1.01.01.01.000	2.930,79	previsione di competenza	5.000,00	0,00	0,00
	FAVARON dr. Mauro (1)(SEGRETERIA, CONTRATTI, GARE E APPALTI)	2.1.4.01.01		<i>di cui già impegnato *</i>	0,00	0,00	0,00
	FAVARON dr. Mauro (1)(SEGRETERIA, CONTRATTI, GARE E APPALTI)	1.01.02.01		<i>di cui fondo pluriennale vincolato</i>	0,00	0,00	0,00
				previsione di cassa	7.930,79		
Totale Macroaggregato 101			2.930,79	previsione di competenza	5.000,00	0,00	0,00
				<i>di cui già impegnato *</i>	0,00	0,00	0,00
				<i>di cui fondo pluriennale vincolato</i>	0,00	0,00	0,00
				previsione di cassa	7.930,79		
Macroaggregato 102 Imposte e tasse a carico dell'ente							
31500	Spese contrattuali per imposte e diritti di registrazione	1.02.01.02.000	0,00	previsione di competenza	4.300,00	4.300,00	4.300,00
	FAVARON dr. Mauro (1)(SEGRETERIA, CONTRATTI, GARE E APPALTI)	2.1.9.01.01.002		<i>di cui già impegnato *</i>	0,00	0,00	0,00
	FAVARON dr. Mauro (1)(SEGRETERIA, CONTRATTI, GARE E APPALTI)	1.01.02.07		<i>di cui fondo pluriennale vincolato</i>	0,00	0,00	0,00
				previsione di cassa	4.300,00		
Totale Macroaggregato 102			0,00	previsione di competenza	4.300,00	4.300,00	4.300,00
				<i>di cui già impegnato *</i>	0,00	0,00	0,00
				<i>di cui fondo pluriennale vincolato</i>	0,00	0,00	0,00
				previsione di cassa	4.300,00		
Macroaggregato 103 Acquisto di beni e servizi							
21600	Incarichi professionali per prestazioni di servizi - servizio segreteria, contratti, gare e appalti	1.03.02.13.000	3.071,96	previsione di competenza	4.500,00	4.500,00	4.500,00
	FAVARON dr. Mauro (1)(SEGRETERIA, CONTRATTI, GARE E APPALTI)	2.1.2.01.11		<i>di cui già impegnato *</i>	0,00	0,00	0,00
	FAVARON dr. Mauro (1)(SEGRETERIA, CONTRATTI, GARE E APPALTI)	1.01.02.03		<i>di cui fondo pluriennale vincolato</i>	0,00	0,00	0,00
				previsione di cassa	7.571,96		



BILANCIO DI PREVISIONE - CAPITOLI

COMUNE DI MARTELLAGO

SPESE

Esercizio: 2016

Responsabile di Servizio FAVARON dr. Mauro (1)(SEGRETERIA, CONTRATTI, GARE E APPALTI)							
CAPITOLO	DENOMINAZIONE	PIANO DEI CONTI FINANZIARIO	RESIDUI PRESUNTI AL TERMINE DELL'ESERCIZIO PRECEDENTE QUELLO CUI SI RIFERISCE IL BILANCIO		PREVISIONI ANNO 2016	PREVISIONI ANNO 2017	PREVISIONI ANNO 2018
	RESPONSABILE DI SPESA	PIANO DEI CONTI ECONOMICO					
	RESPONSABILE DI SERVIZIO	Cod. Bilancio tuel 267					
26500	Contributi associativi annuali - trasferimenti correnti ad enti del settore pubblico FAVARON dr. Mauro (1)(SEGRETERIA, CONTRATTI, GARE E APPALTI) FAVARON dr. Mauro (1)(SEGRETERIA, CONTRATTI, GARE E APPALTI)	1.03.02.99.000 2.1.2.01.99 1.01.02.05	0,00	previsione di competenza <i>di cui già impegnato *</i> <i>di cui fondo pluriennale vincolato</i> previsione di cassa	6.800,00 0,00 0,00 6.800,00	6.800,00 0,00 0,00 6.800,00	6.800,00 0,00 0,00 6.800,00
Totale Macroaggregato 103			3.071,96	previsione di competenza <i>di cui già impegnato *</i> <i>di cui fondo pluriennale vincolato</i> previsione di cassa	11.300,00 0,00 0,00 14.371,96	11.300,00 0,00 0,00 11.300,00	11.300,00 0,00 0,00 11.300,00
Macroaggregato 104 Trasferimenti correnti							
22500	Spese per pubblicità delle gare d'appalto e dei contratti - contributo gara all'AVCP - prestazioni di servizi FAVARON dr. Mauro (1)(SEGRETERIA, CONTRATTI, GARE E APPALTI) FAVARON dr. Mauro (1)(SEGRETERIA, CONTRATTI, GARE E APPALTI)	1.04.01.01.000 2.3.1.01.01 1.01.02.03	0,00	previsione di competenza <i>di cui già impegnato *</i> <i>di cui fondo pluriennale vincolato</i> previsione di cassa	3.000,00 0,00 0,00 3.000,00	3.000,00 0,00 0,00 3.000,00	3.000,00 0,00 0,00 3.000,00
25500	Quota diritti di rogito da versare al fondo gestito dal Ministero dell'Interno - ex Agenzia Autonoma Albo Segretari Comunali e Provinciali (cap. E 24000) FAVARON dr. Mauro (1)(SEGRETERIA, CONTRATTI, GARE E APPALTI) FAVARON dr. Mauro (1)(SEGRETERIA, CONTRATTI, GARE E APPALTI)	1.04.01.01.000 2.3.1.01.01 1.01.02.05	75,46	previsione di competenza <i>di cui già impegnato *</i> <i>di cui fondo pluriennale vincolato</i> previsione di cassa	1.185,00 0,00 0,00 1.260,46	1.185,00 0,00 0,00 1.185,00	1.185,00 0,00 0,00 1.185,00
Totale Macroaggregato 104			75,46	previsione di competenza <i>di cui già impegnato *</i> <i>di cui fondo pluriennale vincolato</i> previsione di cassa	4.185,00 0,00 0,00 4.260,46	4.185,00 0,00 0,00 4.185,00	4.185,00 0,00 0,00 4.185,00
Macroaggregato 109 Rimborsi e poste correttive delle entrate							
28500	Rimborso entrate e proventi diversi - servizio segreteria, contratti, gare e appalti FAVARON dr. Mauro (1)(SEGRETERIA, CONTRATTI, GARE E APPALTI) FAVARON dr. Mauro (1)(SEGRETERIA, CONTRATTI, GARE E APPALTI)	1.09.99.04.000 2.1.9.99.08.004 1.01.02.05	0,00	previsione di competenza <i>di cui già impegnato *</i> <i>di cui fondo pluriennale vincolato</i> previsione di cassa	0,00 0,00 0,00 0,00	0,00 0,00 0,00 0,00	0,00 0,00 0,00 0,00



BILANCIO DI PREVISIONE - CAPITOLI

COMUNE DI MARTELLAGO

SPESE

Esercizio: 2016

Responsabile di Servizio FAVARON dr. Mauro (1)(SEGRETERIA, CONTRATTI, GARE E APPALTI)								
CAPITOLO	DENOMINAZIONE	PIANO DEI CONTI FINANZIARIO	RESIDUI PRESUNTI AL TERMINE DELL'ESERCIZIO PRECEDENTE QUELLO CUI SI RIFERISCE IL BILANCIO		PREVISIONI ANNO 2016	PREVISIONI ANNO 2017	PREVISIONI ANNO 2018	
	RESPONSABILE DI SPESA	PIANO DEI CONTI ECONOMICO						
	RESPONSABILE DI SERVIZIO	Cod. Bilancio tuel 267						
Totale Macroaggregato 109				0,00	previsione di competenza	0,00	0,00	0,00
					<i>di cui già impegnato *</i>	0,00	0,00	0,00
					<i>di cui fondo pluriennale vincolato</i>	0,00	0,00	0,00
					previsione di cassa	0,00		
Totale Titolo 1				6.078,21	previsione di competenza	24.785,00	19.785,00	19.785,00
					<i>di cui già impegnato *</i>	0,00	0,00	0,00
					<i>di cui fondo pluriennale vincolato</i>	0,00	0,00	0,00
					previsione di cassa	30.863,21		
Totale Programma 2				6.078,21	previsione di competenza	24.785,00	19.785,00	19.785,00
					<i>di cui già impegnato *</i>	0,00	0,00	0,00
					<i>di cui fondo pluriennale vincolato</i>	0,00	0,00	0,00
					previsione di cassa	30.863,21		
Programma 3 Gestione economica, finanziaria, programmazione e provveditorato								
Titolo 3 Spese per incremento di attività finanziarie								
Macroaggregato 301 Acquisizioni di attività finanziarie								
305000	Acquisizione di partecipazioni e conferimenti di capitale in altre imprese partecipate	3.01.01.03.000	0,00	previsione di competenza	0,00	0,00	0,00	
	FAVARON dr. Mauro (1)(SEGRETERIA, CONTRATTI, GARE E APPALTI)	2.01.03.08		<i>di cui già impegnato *</i>	0,00	0,00	0,00	
	FAVARON dr. Mauro (1)(SEGRETERIA, CONTRATTI, GARE E APPALTI)			<i>di cui fondo pluriennale vincolato</i>	0,00	0,00	0,00	
				previsione di cassa	0,00			
Totale Macroaggregato 301				0,00	previsione di competenza	0,00	0,00	0,00
					<i>di cui già impegnato *</i>	0,00	0,00	0,00
					<i>di cui fondo pluriennale vincolato</i>	0,00	0,00	0,00
					previsione di cassa	0,00		
Totale Titolo 3				0,00	previsione di competenza	0,00	0,00	0,00
					<i>di cui già impegnato *</i>	0,00	0,00	0,00
					<i>di cui fondo pluriennale vincolato</i>	0,00	0,00	0,00
					previsione di cassa	0,00		
Totale Programma 3				0,00	previsione di competenza	0,00	0,00	0,00
					<i>di cui già impegnato *</i>	0,00	0,00	0,00
					<i>di cui fondo pluriennale vincolato</i>	0,00	0,00	0,00
					previsione di cassa	0,00		

Programma 11 Altri servizi generali



BILANCIO DI PREVISIONE - CAPITOLI

COMUNE DI MARTELLAGO

SPESE

Esercizio: 2016

Responsabile di Servizio FAVARON dr. Mauro (1)(SEGRETERIA, CONTRATTI, GARE E APPALTI)							
CAPITOLO	DENOMINAZIONE	PIANO DEI CONTI FINANZIARIO	RESIDUI PRESUNTI AL TERMINE DELL'ESERCIZIO PRECEDENTE QUELLO CUI SI RIFERISCE IL BILANCIO		PREVISIONI ANNO 2016	PREVISIONI ANNO 2017	PREVISIONI ANNO 2018
	RESPONSABILE DI SPESA	PIANO DEI CONTI ECONOMICO					
	RESPONSABILE DI SERVIZIO	Cod. Bilancio tuel 267					

Titolo 1 Spese correnti**Macroaggregato 103 Acquisto di beni e servizi**

19900	Incarichi professionali in materia di trattamento dei dati sensibili	1.03.02.11.000	0,00	previsione di competenza	3.500,00	0,00	0,00
	FAVARON dr. Mauro (1)(SEGRETERIA, CONTRATTI, GARE E APPALTI)	2.1.2.01.09		di cui già impegnato *	0,00	0,00	0,00
	FAVARON dr. Mauro (1)(SEGRETERIA, CONTRATTI, GARE E APPALTI)	1.01.08.03		di cui fondo pluriennale vincolato	0,00	0,00	0,00
				previsione di cassa	3.500,00		

Totale Macroaggregato 103

0,00	previsione di competenza	3.500,00	0,00	0,00
	di cui già impegnato *	0,00	0,00	0,00
	di cui fondo pluriennale vincolato	0,00	0,00	0,00
	previsione di cassa	3.500,00		

Totale Titolo 1

0,00	previsione di competenza	3.500,00	0,00	0,00
	di cui già impegnato *	0,00	0,00	0,00
	di cui fondo pluriennale vincolato	0,00	0,00	0,00
	previsione di cassa	3.500,00		

Totale Programma 11

0,00	previsione di competenza	3.500,00	0,00	0,00
	di cui già impegnato *	0,00	0,00	0,00
	di cui fondo pluriennale vincolato	0,00	0,00	0,00
	previsione di cassa	3.500,00		

Totale Missione 1

59.084,39	previsione di competenza	157.907,53	149.407,53	149.407,53
	di cui già impegnato *	0,00	0,00	0,00
	di cui fondo pluriennale vincolato	0,00	0,00	0,00
	previsione di cassa	216.991,92		



BILANCIO DI PREVISIONE - CAPITOLI

COMUNE DI MARTELLAGO

SPESE

Esercizio: 2016

Responsabile di Servizio FAVARON dr. Mauro (1)(SEGRETERIA, CONTRATTI, GARE E APPALTI)							
CAPITOLO	DENOMINAZIONE	PIANO DEI CONTI FINANZIARIO	RESIDUI PRESUNTI AL TERMINE DELL'ESERCIZIO PRECEDENTE QUELLO CUI SI RIFERISCE IL BILANCIO		PREVISIONI ANNO 2016	PREVISIONI ANNO 2017	PREVISIONI ANNO 2018
	RESPONSABILE DI SPESA	PIANO DEI CONTI ECONOMICO					
	RESPONSABILE DI SERVIZIO	Cod. Bilancio tuel 267					

Missione 20 Fondi e accantonamenti**Programma 3 Altri Fondi****Titolo 1 Spese correnti****Macroaggregato 110 Altre spese correnti**

502	Accantonamento quota TFR del Sindaco	1.10.01.99.000	0,00	previsione di competenza	0,00	0,00	0,00
	FAVARON dr. Mauro (1)(SEGRETERIA, CONTRATTI, GARE E APPALTI)			di cui già impegnato *	0,00	0,00	0,00
	FAVARON dr. Mauro (1)(SEGRETERIA, CONTRATTI, GARE E APPALTI)	1.01.08.11		di cui fondo pluriennale vincolato	0,00	0,00	0,00
				previsione di cassa	0,00		

Totale Macroaggregato 110

0,00	previsione di competenza	0,00	0,00	0,00
	di cui già impegnato *	0,00	0,00	0,00
	di cui fondo pluriennale vincolato	0,00	0,00	0,00
	previsione di cassa	0,00		

Totale Titolo 1

0,00	previsione di competenza	0,00	0,00	0,00
	di cui già impegnato *	0,00	0,00	0,00
	di cui fondo pluriennale vincolato	0,00	0,00	0,00
	previsione di cassa	0,00		

Totale Programma 3

0,00	previsione di competenza	0,00	0,00	0,00
	di cui già impegnato *	0,00	0,00	0,00
	di cui fondo pluriennale vincolato	0,00	0,00	0,00
	previsione di cassa	0,00		

Totale Missione 20

0,00	previsione di competenza	0,00	0,00	0,00
	di cui già impegnato *	0,00	0,00	0,00
	di cui fondo pluriennale vincolato	0,00	0,00	0,00
	previsione di cassa	0,00		



BILANCIO DI PREVISIONE - CAPITOLI

COMUNE DI MARTELLAGO

SPESE

Esercizio: 2016

Responsabile di Servizio FAVARON dr. Mauro (1)(SEGRETERIA, CONTRATTI, GARE E APPALTI)							
CAPITOLO	DENOMINAZIONE	PIANO DEI CONTI FINANZIARIO	RESIDUI PRESUNTI AL TERMINE DELL'ESERCIZIO PRECEDENTE QUELLO CUI SI RIFERISCE IL BILANCIO		PREVISIONI ANNO 2016	PREVISIONI ANNO 2017	PREVISIONI ANNO 2018
	RESPONSABILE DI SPESA	PIANO DEI CONTI ECONOMICO					
	RESPONSABILE DI SERVIZIO	Cod. Bilancio tuel 267					

Missione 99 Servizi per conto terzi**Programma 1 Servizi per conto terzi e Partite di giro****Titolo 7 Spese per conto terzi e partite di giro****Macroaggregato 702 Uscite per conto terzi**

411500	Spese contrattuali (cap E 120000)	7.02.04.02.000	0,00	previsione di competenza	0,00	0,00	0,00
	FAVARON dr. Mauro (1)(SEGRETERIA, CONTRATTI, GARE E APPALTI)			di cui già impegnato *	0,00	0,00	0,00
	FAVARON dr. Mauro (1)(SEGRETERIA, CONTRATTI, GARE E APPALTI)	4.00.00.07		di cui fondo pluriennale vincolato	0,00	0,00	0,00
				previsione di cassa	0,00		

Totale Macroaggregato 702

0,00	previsione di competenza	0,00	0,00	0,00
	di cui già impegnato *	0,00	0,00	0,00
	di cui fondo pluriennale vincolato	0,00	0,00	0,00
	previsione di cassa	0,00		

Totale Titolo 7

0,00	previsione di competenza	0,00	0,00	0,00
	di cui già impegnato *	0,00	0,00	0,00
	di cui fondo pluriennale vincolato	0,00	0,00	0,00
	previsione di cassa	0,00		

Totale Programma 1

0,00	previsione di competenza	0,00	0,00	0,00
	di cui già impegnato *	0,00	0,00	0,00
	di cui fondo pluriennale vincolato	0,00	0,00	0,00
	previsione di cassa	0,00		

Totale Missione 99

0,00	previsione di competenza	0,00	0,00	0,00
	di cui già impegnato *	0,00	0,00	0,00
	di cui fondo pluriennale vincolato	0,00	0,00	0,00
	previsione di cassa	0,00		

Totale Responsabile di Servizio

59.084,39	previsione di competenza	157.907,53	149.407,53	149.407,53
	di cui già impegnato *	0,00	0,00	0,00
	di cui fondo pluriennale vincolato	0,00	0,00	0,00
	previsione di cassa	216.991,92		



BILANCIO DI PREVISIONE - CAPITOLI

COMUNE DI MARTELLAGO

SPESE

Esercizio: 2016

Responsabile di Servizio FAVARON dr. Mauro (1)(SEGRETERIA, CONTRATTI, GARE E APPALTI)							
CAPITOLO	DENOMINAZIONE	PIANO DEI CONTI FINANZIARIO	RESIDUI PRESUNTI AL TERMINE DELL'ESERCIZIO PRECEDENTE QUELLO CUI SI RIFERISCE IL BILANCIO		PREVISIONI ANNO 2016	PREVISIONI ANNO 2017	PREVISIONI ANNO 2018
	RESPONSABILE DI SPESA	PIANO DEI CONTI ECONOMICO					
	RESPONSABILE DI SERVIZIO	Cod. Bilancio tuel 267					
				Disavanzo di amministrazione	0,00	0,00	0,00
Totale Generale delle Spese			59.084,39	previsione di competenza	157.907,53	149.407,53	149.407,53
				<i>di cui già impegnato *</i>	0,00	0,00	0,00
				<i>di cui fondo pluriennale vincolato</i>	0,00	0,00	0,00
				previsione di cassa	216.991,92		



BILANCIO DI PREVISIONE - CAPITOLI

COMUNE DI MARTELLAGO

ENTRATE

Esercizio: 2016

		PREVISIONI DELL'ANNO A CUI SI RIFERISCE IL BILANCIO
Fondo pluriennale vincolato per spese correnti	previsione di competenza	320.422,95
Fondo pluriennale vincolato per spese in conto capitale	previsione di competenza	1.081.013,88
Utilizzo avanzo di Amministrazione	previsione di competenza	577.163,29
- di cui vincolato utilizzato anticipatamente	previsione di competenza	0,00
Fondo di Cassa all'1/1/2016	previsione di cassa	4.307.239,22



BILANCIO DI PREVISIONE - CAPITOLI

COMUNE DI MARTELLAGO

ENTRATE

Esercizio: 2016

Responsabile di Servizio SCROCCARO Rag. Annalisa (2)(CONTABILITA')								
CAPITOLO	DENOMINAZIONE	PIANO DEI CONTI FINANZIARIO	RESIDUI PRESUNTI AL TERMINE DELL'ESERCIZIO PRECEDENTE QUELLO CUI SI RIFERISCE IL BILANCIO					
	RESPONSABILE DI ENTRATA	PIANO DEI CONTI ECONOMICO				PREVISIONI ANNO 2016	PREVISIONI ANNO 2017	PREVISIONI ANNO 2018
	RESPONSABILE DI SERVIZIO	Cod. Bilancio tuel 267						

Titolo 1 Entrate correnti di natura tributaria, contributiva e perequativa**Tipologia 101 Imposte, tasse e proventi assimilati****Categoria 99 Altre imposte, tasse e proventi n.a.c.**

11401	Compartecipazione Iva ex art. 14 comma 10 del D.Lgs. n. 23/2011	1.01.04.05.000	0,00	previsione di competenza	0,00	0,00	0,00
	SCROCCARO Rag. Annalisa (2)(CONTABILITA')	1.1.1.04.05.001		previsione di cassa	0,00		
	SCROCCARO Rag. Annalisa (2)(CONTABILITA')	1.01.0049					

Totale Categoria 99

0,00	previsione di competenza	0,00	0,00	0,00
	previsione di cassa	0,00		

Totale Tipologia 101

0,00	previsione di competenza	0,00	0,00	0,00
	previsione di cassa	0,00		

Tipologia 104 Compartecipazioni di tributi**Categoria 6 Compartecipazione IRPEF ai Comuni**

11600	Quota pari al 5 per mille dell'IRPEF da destinare alle attività sociali svolte dal Comune (art. 1, c.337, della legge 266/2005) (RESIDUI ATTIVI)	1.01.04.06.000	0,00	previsione di competenza	0,00	0,00	0,00
	SCROCCARO Rag. Annalisa (2)(CONTABILITA')	1.1.1.04.06.001		previsione di cassa	0,00		
	SCROCCARO Rag. Annalisa (2)(CONTABILITA')	1.01.0051					

Totale Categoria 6

0,00	previsione di competenza	0,00	0,00	0,00
	previsione di cassa	0,00		

Totale Tipologia 104

0,00	previsione di competenza	0,00	0,00	0,00
	previsione di cassa	0,00		

Tipologia 301 Fondi perequativi da Amministrazioni Centrali**Categoria 1 Fondi perequativi dallo Stato**

11402	Fondo sperimentale di riequilibrio ex art. 2 comma 7 del D.Lgs. n. 23/2011	1.03.01.01.000	0,00	previsione di competenza	0,00	0,00	0,00
	SCROCCARO Rag. Annalisa (2)(CONTABILITA')	1.1.3.01.01.001		previsione di cassa	0,00		
		1.03.0120					



BILANCIO DI PREVISIONE - CAPITOLI

COMUNE DI MARTELLAGO

ENTRATE

Esercizio: 2016

Responsabile di Servizio SCROCCARO Rag. Annalisa (2)(CONTABILITA')								
CAPITOLO	DENOMINAZIONE	PIANO DEI CONTI FINANZIARIO	RESIDUI PRESUNTI AL TERMINE DELL'ESERCIZIO PRECEDENTE QUELLO CUI SI RIFERISCE IL BILANCIO			PREVISIONI ANNO 2016	PREVISIONI ANNO 2017	PREVISIONI ANNO 2018
	RESPONSABILE DI ENTRATA	PIANO DEI CONTI ECONOMICO						
	RESPONSABILE DI SERVIZIO	Cod. Bilancio tuel 267						
	<i>SCROCCARO Rag. Annalisa (2)(CONTABILITA')</i>							
11403	Fondo di solidarietà comunale	1.03.01.01.000	115.803,13	previsione di competenza		2.994.716,91	2.994.716,91	2.994.716,91
	<i>SCROCCARO Rag. Annalisa (2)(CONTABILITA')</i>	1.1.3.01.01.001		previsione di cassa		3.110.520,04		
	<i>SCROCCARO Rag. Annalisa (2)(CONTABILITA')</i>	1.03.0120						
Totale Categoria 1			115.803,13	previsione di competenza		2.994.716,91	2.994.716,91	2.994.716,91
				previsione di cassa		3.110.520,04		
Totale Tipologia 301			115.803,13	previsione di competenza		2.994.716,91	2.994.716,91	2.994.716,91
				previsione di cassa		3.110.520,04		
Totale Titolo 1			115.803,13	previsione di competenza		2.994.716,91	2.994.716,91	2.994.716,91
				previsione di cassa		3.110.520,04		



BILANCIO DI PREVISIONE - CAPITOLI

COMUNE DI MARTELLAGO

ENTRATE

Esercizio: 2016

Responsabile di Servizio SCROCCARO Rag. Annalisa (2)(CONTABILITA')								
CAPITOLO	DENOMINAZIONE	PIANO DEI CONTI FINANZIARIO	RESIDUI PRESUNTI AL TERMINE DELL'ESERCIZIO PRECEDENTE QUELLO CUI SI RIFERISCE IL BILANCIO			PREVISIONI ANNO 2016	PREVISIONI ANNO 2017	PREVISIONI ANNO 2018
	RESPONSABILE DI ENTRATA	PIANO DEI CONTI ECONOMICO						
	RESPONSABILE DI SERVIZIO	Cod. Bilancio tuel 267						

Titolo 2 Trasferimenti correnti**Tipologia 101 Trasferimenti correnti da Amministrazioni pubbliche****Categoria 1 Trasferimenti correnti da Amministrazioni Centrali**

11601	Quota pari al 5 per mille dell'IRPEF da destinare alle attività sociali svolte dal Comune (art. 1, c.337, della legge 266/2005) SCROCCARO Rag. Annalisa (2)(CONTABILITA') SCROCCARO Rag. Annalisa (2)(CONTABILITA')	2.01.01.01.000 2.01.0140	0,00	previsione di competenza previsione di cassa	15.000,00 15.000,00	15.000,00	15.000,00
12005	Trasferimenti correnti dello Stato - per lo sviluppo degli investimenti SCROCCARO Rag. Annalisa (2)(CONTABILITA') SCROCCARO Rag. Annalisa (2)(CONTABILITA')	2.01.01.01.000 1.3.1.01.01 2.01.0130	0,00	previsione di competenza previsione di cassa	47.000,00 47.000,00	47.000,00	47.000,00
13002	Altri trasferimenti dello Stato SCROCCARO Rag. Annalisa (2)(CONTABILITA') SCROCCARO Rag. Annalisa (2)(CONTABILITA')	2.01.01.01.000 1.3.1.01.01 2.01.0130	23.826,68	previsione di competenza previsione di cassa	124.511,55 148.338,23	124.511,55	124.511,55
53400	Rimborsi vari dallo Stato SCROCCARO Rag. Annalisa (2)(CONTABILITA') SCROCCARO Rag. Annalisa (2)(CONTABILITA')	2.01.01.01.000 1.3.1.01.01 3.05.0940	0,00	previsione di competenza previsione di cassa	0,00 0,00	0,00	0,00

Totale Categoria 1			23.826,68	previsione di competenza previsione di cassa	186.511,55 210.338,23	186.511,55	186.511,55
---------------------------	--	--	-----------	---	--------------------------	------------	------------

Categoria 2 Trasferimenti correnti da Amministrazioni Locali

23100	Trasferimenti correnti dall'Unione del Miranese SCROCCARO Rag. Annalisa (2)(CONTABILITA') SCROCCARO Rag. Annalisa (2)(CONTABILITA')	2.01.01.02.000 1.3.1.01.02.005 2.05.0440	104.548,37	previsione di competenza previsione di cassa	184.000,00 288.548,37	190.000,00	210.000,00
-------	---	--	------------	---	--------------------------	------------	------------

Totale Categoria 2			104.548,37	previsione di competenza previsione di cassa	184.000,00 288.548,37	190.000,00	210.000,00
---------------------------	--	--	------------	---	--------------------------	------------	------------



BILANCIO DI PREVISIONE - CAPITOLI

COMUNE DI MARTELLAGO

ENTRATE

Esercizio: 2016

Responsabile di Servizio SCROCCARO Rag. Annalisa (2)(CONTABILITA')							
CAPITOLO	DENOMINAZIONE	PIANO DEI CONTI FINANZIARIO	RESIDUI PRESUNTI AL TERMINE DELL'ESERCIZIO PRECEDENTE QUELLO CUI SI RIFERISCE IL BILANCIO				
	RESPONSABILE DI ENTRATA	PIANO DEI CONTI ECONOMICO			PREVISIONI ANNO 2016	PREVISIONI ANNO 2017	PREVISIONI ANNO 2018
	RESPONSABILE DI SERVIZIO	Cod. Bilancio tuel 267					
Totale Tipologia 101			128.375,05	previsione di competenza previsione di cassa	370.511,55 498.886,60	376.511,55	396.511,55
Totale Titolo 2			128.375,05	previsione di competenza previsione di cassa	370.511,55 498.886,60	376.511,55	396.511,55



BILANCIO DI PREVISIONE - CAPITOLI

COMUNE DI MARTELLAGO

ENTRATE

Esercizio: 2016

Responsabile di Servizio SCROCCARO Rag. Annalisa (2)(CONTABILITA')								
CAPITOLO	DENOMINAZIONE	PIANO DEI CONTI FINANZIARIO	RESIDUI PRESUNTI AL TERMINE DELL'ESERCIZIO PRECEDENTE QUELLO CUI SI RIFERISCE IL BILANCIO			PREVISIONI ANNO 2016	PREVISIONI ANNO 2017	PREVISIONI ANNO 2018
	RESPONSABILE DI ENTRATA	PIANO DEI CONTI ECONOMICO						
	RESPONSABILE DI SERVIZIO	Cod. Bilancio tuel 267						

Titolo 3 Entrate extratributarie

Tipologia 300 Interessi attivi

Categoria 3 Altri interessi attivi

49000	Tesoreria provinciale dello Stato - interessi attivi	3.03.03.03.000	0,00	previsione di competenza	0,00	0,00	0,00
	SCROCCARO Rag. Annalisa (2)(CONTABILITA')	3.2.3.04.01.001		previsione di cassa	0,00		
	SCROCCARO Rag. Annalisa (2)(CONTABILITA')	3.03.0890					
50000	Somme non prelevate di mutui in ammortamento - interessi attivi	3.03.03.99.000	0,00	previsione di competenza	0,00	0,00	0,00
	SCROCCARO Rag. Annalisa (2)(CONTABILITA')	3.2.3.13.04.001		previsione di cassa	0,00		
	SCROCCARO Rag. Annalisa (2)(CONTABILITA')	3.03.0890					
50001	Somme non prelevate di mutui in ammortamento con altri istituti bancari - interessi attivi	3.03.03.99.000	0,00	previsione di competenza	0,00	0,00	0,00
	SCROCCARO Rag. Annalisa (2)(CONTABILITA')	3.2.3.13.04.001		previsione di cassa	0,00		
	SCROCCARO Rag. Annalisa (2)(CONTABILITA')	3.03.0890					
52000	Interessi attivi diversi	3.03.03.99.000	107,69	previsione di competenza	50,00	200,00	200,00
	SCROCCARO Rag. Annalisa (2)(CONTABILITA')	3.2.3.13.04.001		previsione di cassa	157,69		
	SCROCCARO Rag. Annalisa (2)(CONTABILITA')	3.03.0890					
52500	Tesoreria Comunale - interessi attivi	3.03.03.04.000	0,00	previsione di competenza	0,00	0,00	0,00
	SCROCCARO Rag. Annalisa (2)(CONTABILITA')	3.2.3.05.01.001		previsione di cassa	0,00		
	SCROCCARO Rag. Annalisa (2)(CONTABILITA')	3.03.0890					
Totale Categoria 3			107,69	previsione di competenza	50,00	200,00	200,00
				previsione di cassa	157,69		
Totale Tipologia 300			107,69	previsione di competenza	50,00	200,00	200,00
				previsione di cassa	157,69		

Tipologia 500 Rimborsi e altre entrate correnti



BILANCIO DI PREVISIONE - CAPITOLI

COMUNE DI MARTELLAGO

ENTRATE

Esercizio: 2016

Responsabile di Servizio SCROCCARO Rag. Annalisa (2)(CONTABILITA')								
CAPITOLO	DENOMINAZIONE	PIANO DEI CONTI FINANZIARIO	RESIDUI PRESUNTI AL TERMINE DELL'ESERCIZIO PRECEDENTE QUELLO CUI SI RIFERISCE IL BILANCIO			PREVISIONI ANNO 2016	PREVISIONI ANNO 2017	PREVISIONI ANNO 2018
	RESPONSABILE DI ENTRATA	PIANO DEI CONTI ECONOMICO						
	RESPONSABILE DI SERVIZIO	Cod. Bilancio tuel 267						
Categoria 2 Rimborsi in entrata								
25500	Introiti e rimborsi diversi **PARZIALMENTE RILEVANTE AI FINI IVA** SCROCCARO Rag. Annalisa (2)(CONTABILITA')	3.05.02.03.000	2.527,80	previsione di competenza		4.000,00	4.000,00	4.000,00
	SCROCCARO Rag. Annalisa (2)(CONTABILITA')	1.4.3.03		previsione di cassa		6.527,80		
	SCROCCARO Rag. Annalisa (2)(CONTABILITA')	3.05.0940						
25600	Rimborso quote ammortamento mutui SCROCCARO Rag. Annalisa (2)(CONTABILITA')	3.05.02.04.000	0,00	previsione di competenza		0,00	0,00	0,00
	SCROCCARO Rag. Annalisa (2)(CONTABILITA')	1.4.3.02		previsione di cassa		0,00		
	SCROCCARO Rag. Annalisa (2)(CONTABILITA')	3.05.0940						
53500	Credito IVA SCROCCARO Rag. Annalisa (2)(CONTABILITA')	3.05.02.02.000	0,00	previsione di competenza		0,00	0,00	0,00
	SCROCCARO Rag. Annalisa (2)(CONTABILITA')	5.2.3.01		previsione di cassa		0,00		
	SCROCCARO Rag. Annalisa (2)(CONTABILITA')	3.05.0940						
53600	Credito IRAP SCROCCARO Rag. Annalisa (2)(CONTABILITA')	3.05.02.02.000	0,00	previsione di competenza		8.000,00	8.000,00	8.000,00
	SCROCCARO Rag. Annalisa (2)(CONTABILITA')	5.2.3.01		previsione di cassa		8.000,00		
	SCROCCARO Rag. Annalisa (2)(CONTABILITA')	3.05.0940						
Totale Categoria 2			2.527,80	previsione di competenza		12.000,00	12.000,00	12.000,00
				previsione di cassa		14.527,80		
Categoria 99 Altre entrate correnti n.a.c.								
53700	Reintroito IVA da attività commerciali (Split Payment e Reverse Charge) SCROCCARO Rag. Annalisa (2)(CONTABILITA')	3.05.99.99.000	0,00	previsione di competenza		120.000,00	120.000,00	120.000,00
	SCROCCARO Rag. Annalisa (2)(CONTABILITA')	3.05.0940		previsione di cassa		120.000,00		
Totale Categoria 99			0,00	previsione di competenza		120.000,00	120.000,00	120.000,00
				previsione di cassa		120.000,00		
Totale Tipologia 500			2.527,80	previsione di competenza		132.000,00	132.000,00	132.000,00
				previsione di cassa		134.527,80		



BILANCIO DI PREVISIONE - CAPITOLI

COMUNE DI MARTELLAGO

ENTRATE

Esercizio: 2016

Responsabile di Servizio SCROCCARO Rag. Annalisa (2)(CONTABILITA')							
CAPITOLO	DENOMINAZIONE	PIANO DEI CONTI FINANZIARIO	RESIDUI PRESUNTI AL TERMINE DELL'ESERCIZIO PRECEDENTE QUELLO CUI SI RIFERISCE IL BILANCIO				
	RESPONSABILE DI ENTRATA	PIANO DEI CONTI ECONOMICO			PREVISIONI ANNO 2016	PREVISIONI ANNO 2017	PREVISIONI ANNO 2018
	RESPONSABILE DI SERVIZIO	Cod. Bilancio tuel 267					
Totale Titolo 3			2.635,49	previsione di competenza previsione di cassa	132.050,00 134.685,49	132.200,00	132.200,00



BILANCIO DI PREVISIONE - CAPITOLI

COMUNE DI MARTELLAGO

ENTRATE

Esercizio: 2016

Responsabile di Servizio SCROCCARO Rag. Annalisa (2)(CONTABILITA')								
CAPITOLO	DENOMINAZIONE	PIANO DEI CONTI FINANZIARIO	RESIDUI PRESUNTI AL TERMINE DELL'ESERCIZIO PRECEDENTE QUELLO CUI SI RIFERISCE IL BILANCIO			PREVISIONI ANNO 2016	PREVISIONI ANNO 2017	PREVISIONI ANNO 2018
	RESPONSABILE DI ENTRATA	PIANO DEI CONTI ECONOMICO						
	RESPONSABILE DI SERVIZIO	Cod. Bilancio tuel 267						

Titolo 4 Entrate in conto capitale**Tipologia 500 Altre entrate in conto capitale****Categoria 4 Altre entrate in conto capitale n.a.c.**

70100	Rimborso dalla CDDPP SPA quote capitale mutui - D.M. 7.1.1998	4.05.04.99.000	0,00	previsione di competenza	97.309,76	0,00	0,00
	SCROCCARO Rag. Annalisa (2)(CONTABILITA')	5.2.9.99.99.999		previsione di cassa	97.309,76		
	SCROCCARO Rag. Annalisa (2)(CONTABILITA')	4.06.1080					
Totale Categoria 4			0,00	previsione di competenza	97.309,76	0,00	0,00
				previsione di cassa	97.309,76		
Totale Tipologia 500			0,00	previsione di competenza	97.309,76	0,00	0,00
				previsione di cassa	97.309,76		
Totale Titolo 4			0,00	previsione di competenza	97.309,76	0,00	0,00
				previsione di cassa	97.309,76		



BILANCIO DI PREVISIONE - CAPITOLI

COMUNE DI MARTELLAGO

ENTRATE

Esercizio: 2016

Responsabile di Servizio SCROCCARO Rag. Annalisa (2)(CONTABILITA')								
CAPITOLO	DENOMINAZIONE	PIANO DEI CONTI FINANZIARIO	RESIDUI PRESUNTI AL TERMINE DELL'ESERCIZIO PRECEDENTE QUELLO CUI SI RIFERISCE IL BILANCIO			PREVISIONI ANNO 2016	PREVISIONI ANNO 2017	PREVISIONI ANNO 2018
	RESPONSABILE DI ENTRATA	PIANO DEI CONTI ECONOMICO						
	RESPONSABILE DI SERVIZIO	Cod. Bilancio tuel 267						

Titolo 7 Anticipazioni da istituto tesoriere/cassiere**Tipologia 100 Anticipazioni da istituto tesoriere/cassiere****Categoria 1 Anticipazioni da istituto tesoriere/cassiere**

71000	Anticipazioni di tesoreria (cap. S 400500) SCROCCARO Rag. Annalisa (2)(CONTABILITA')	7.01.01.01.000	0,00	previsione di competenza	500.000,00	500.000,00	500.000,00
	SCROCCARO Rag. Annalisa (2)(CONTABILITA')	5.01.1090		previsione di cassa	500.000,00		
Totale Categoria 1			0,00	previsione di competenza	500.000,00	500.000,00	500.000,00
				previsione di cassa	500.000,00		
Totale Tipologia 100			0,00	previsione di competenza	500.000,00	500.000,00	500.000,00
				previsione di cassa	500.000,00		
Totale Titolo 7			0,00	previsione di competenza	500.000,00	500.000,00	500.000,00
				previsione di cassa	500.000,00		



BILANCIO DI PREVISIONE - CAPITOLI

COMUNE DI MARTELLAGO

ENTRATE

Esercizio: 2016

Responsabile di Servizio SCROCCARO Rag. Annalisa (2)(CONTABILITA')								
CAPITOLO	DENOMINAZIONE	PIANO DEI CONTI FINANZIARIO	RESIDUI PRESUNTI AL TERMINE DELL'ESERCIZIO PRECEDENTE QUELLO CUI SI RIFERISCE IL BILANCIO			PREVISIONI ANNO 2016	PREVISIONI ANNO 2017	PREVISIONI ANNO 2018
	RESPONSABILE DI ENTRATA	PIANO DEI CONTI ECONOMICO						
	RESPONSABILE DI SERVIZIO	Cod. Bilancio tuel 267						

Titolo 9 Entrate per conto terzi e partite di giro**Tipologia 100 Entrate per partite di giro****Categoria 2 Ritenute su redditi da lavoro dipendente**

116007	Addizionale opzionale comunale IRPEF - soggetti diversi (cap. S 404507) (RESIDUI ATTIVI)	9.01.02.01.000	0,00	previsione di competenza	0,00	0,00	0,00
	SCROCCARO Rag. Annalisa (2)(CONTABILITA')	2.4.5.05.02		previsione di cassa	0,00		
	SCROCCARO Rag. Annalisa (2)(CONTABILITA')	6.02.0000					
Totale Categoria 2			0,00	previsione di competenza	0,00	0,00	0,00
				previsione di cassa	0,00		

Categoria 3 Ritenute su redditi da lavoro autonomo

116003	Ritenute previdenziali - soggetti diversi (cap. S 407503)	9.01.03.02.000	0,00	previsione di competenza	50.000,00	50.000,00	50.000,00
	SCROCCARO Rag. Annalisa (2)(CONTABILITA')	2.4.6.02.02		previsione di cassa	50.000,00		
	SCROCCARO Rag. Annalisa (2)(CONTABILITA')	6.01.0000					
116004	Addizionale regionale IRPEF - Soggetti diversi (cap. S 407504)	9.01.03.01.000	0,00	previsione di competenza	100.000,00	100.000,00	100.000,00
	SCROCCARO Rag. Annalisa (2)(CONTABILITA')	2.4.5.05.03		previsione di cassa	100.000,00		
	SCROCCARO Rag. Annalisa (2)(CONTABILITA')	6.02.0000					
116005	Ritenute erariali a soggetti diversi (cap. S 407500)	9.01.03.01.000	0,00	previsione di competenza	300.000,00	300.000,00	300.000,00
	SCROCCARO Rag. Annalisa (2)(CONTABILITA')	2.4.5.05.03		previsione di cassa	300.000,00		
	SCROCCARO Rag. Annalisa (2)(CONTABILITA')	6.02.0000					
Totale Categoria 3			0,00	previsione di competenza	450.000,00	450.000,00	450.000,00
				previsione di cassa	450.000,00		

Categoria 99 Altre entrate per partite di giro



BILANCIO DI PREVISIONE - CAPITOLI

COMUNE DI MARTELLAGO

ENTRATE

Esercizio: 2016

Responsabile di Servizio SCROCCARO Rag. Annalisa (2)(CONTABILITA')								
CAPITOLO	DENOMINAZIONE	PIANO DEI CONTI FINANZIARIO	RESIDUI PRESUNTI AL TERMINE DELL'ESERCIZIO PRECEDENTE QUELLO CUI SI RIFERISCE IL BILANCIO			PREVISIONI ANNO 2016	PREVISIONI ANNO 2017	PREVISIONI ANNO 2018
	RESPONSABILE DI ENTRATA	PIANO DEI CONTI ECONOMICO						
	RESPONSABILE DI SERVIZIO	Cod. Bilancio tuel 267						
123005	Altre partite di giro (cap. S 415500) SCROCCARO Rag. Annalisa (2)(CONTABILITA') SCROCCARO Rag. Annalisa (2)(CONTABILITA')	9.01.99.99.000 2.4.7.04.99 6.05.0000	400,00	previsione di competenza previsione di cassa		100.000,00 100.400,00	100.000,00	100.000,00
189000	Entrate derivanti dalla gestione degli incassi vincolati a spese correnti ai sensi dell'art. 195 del TUEL (cap. S 489000) SCROCCARO Rag. Annalisa (2)(CONTABILITA') SCROCCARO Rag. Annalisa (2)(CONTABILITA')	9.01.99.06.000 6.05.0000	0,00	previsione di competenza previsione di cassa		600.000,00 600.000,00	600.000,00	600.000,00
Totale Categoria 99			400,00	previsione di competenza previsione di cassa		700.000,00 700.400,00	700.000,00	700.000,00
Totale Tipologia 100			400,00	previsione di competenza previsione di cassa		1.150.000,00 1.150.400,00	1.150.000,00	1.150.000,00
Tipologia 200 Entrate per conto terzi								
Categoria 1 Rimborsi per acquisto di beni e servizi per conto terzi								
119000	Rimborso spese per servizi per conto di terzi (cap. S 412500) SCROCCARO Rag. Annalisa (2)(CONTABILITA') SCROCCARO Rag. Annalisa (2)(CONTABILITA')	9.02.01.02.000 1.3.2.08.05.02 6.05.0000	0,00	previsione di competenza previsione di cassa		100.000,00 100.000,00	100.000,00	100.000,00
Totale Categoria 1			0,00	previsione di competenza previsione di cassa		100.000,00 100.000,00	100.000,00	100.000,00
Categoria 5 Riscossione imposte e tributi per conto terzi								
186000	Riscossione di imposte e tasse di natura corrente riscosse per conto di terzi (cap. S 406000) SCROCCARO Rag. Annalisa (2)(CONTABILITA') SCROCCARO Rag. Annalisa (2)(CONTABILITA')	9.02.05.01.000 6.05.0000	0,00	previsione di competenza previsione di cassa		3.000.000,00 3.000.000,00	3.000.000,00	3.000.000,00



BILANCIO DI PREVISIONE - CAPITOLI

COMUNE DI MARTELLAGO

ENTRATE

Esercizio: 2016

Responsabile di Servizio SCROCCARO Rag. Annalisa (2)(CONTABILITA')								
CAPITOLO	DENOMINAZIONE	PIANO DEI CONTI FINANZIARIO	RESIDUI PRESUNTI AL TERMINE DELL'ESERCIZIO PRECEDENTE QUELLO CUI SI RIFERISCE IL BILANCIO			PREVISIONI ANNO 2016	PREVISIONI ANNO 2017	PREVISIONI ANNO 2018
	RESPONSABILE DI ENTRATA	PIANO DEI CONTI ECONOMICO						
	RESPONSABILE DI SERVIZIO	Cod. Bilancio tuel 267						
Totale Categoria 5			0,00	previsione di competenza		3.000.000,00	3.000.000,00	3.000.000,00
				previsione di cassa		3.000.000,00		
Totale Tipologia 200			0,00	previsione di competenza		3.100.000,00	3.100.000,00	3.100.000,00
				previsione di cassa		3.100.000,00		
Totale Titolo 9			400,00	previsione di competenza		4.250.000,00	4.250.000,00	4.250.000,00
				previsione di cassa		4.250.400,00		
Totale Responsabile di Servizio			247.213,67	previsione di competenza		8.344.588,22	8.253.428,46	8.273.428,46
				previsione di cassa		8.591.801,89		
Totale Titoli			247.213,67	previsione di competenza		8.344.588,22	8.253.428,46	8.273.428,46
				previsione di cassa		8.591.801,89		
				Avanzo di amministrazione		577.163,29		
				Fondo pluriennale vincolato		1.401.436,83	0,00	0,00
Totale Generale delle Entrate			247.213,67	previsione di competenza		10.323.188,34	8.253.428,46	8.273.428,46
				previsione di cassa		8.591.801,89		



BILANCIO DI PREVISIONE - CAPITOLI

COMUNE DI MARTELLAGO

SPESE

Esercizio: 2016

Responsabile di Servizio SCROCCARO Rag. Annalisa (2)(CONTABILITA')							
CAPITOLO	DENOMINAZIONE	PIANO DEI CONTI FINANZIARIO	RESIDUI PRESUNTI AL TERMINE DELL'ESERCIZIO PRECEDENTE QUELLO CUI SI RIFERISCE IL BILANCIO		PREVISIONI ANNO 2016	PREVISIONI ANNO 2017	PREVISIONI ANNO 2018
	RESPONSABILE DI SPESA	PIANO DEI CONTI ECONOMICO					
	RESPONSABILE DI SERVIZIO	Cod. Bilancio tuel 267					
DISAVANZO DI AMMINISTRAZIONE					0,00		
Missione 1 Servizi istituzionali, generali e di gestione							
Programma 2 Segreteria generale							
Titolo 1 Spese correnti							
Macroaggregato 107 Interessi passivi							
47000	Interessi passivi per mutui ed indebitamenti patrimoniali - servizio C.E.D. SCROCCARO Rag. Annalisa (2)(CONTABILITA')	1.07.05.04.000 3.1.1.03.02	0,00	previsione di competenza di cui già impegnato *	2.338,14 0,00	1.754,87 0,00	1.142,97 0,00
	SCROCCARO Rag. Annalisa (2)(CONTABILITA')	1.01.02.06		di cui fondo pluriennale vincolato	0,00	0,00	0,00
	SCROCCARO Rag. Annalisa (2)(CONTABILITA')			previsione di cassa	2.338,14		
Totale Macroaggregato 107				0,00	previsione di competenza di cui già impegnato *	2.338,14 0,00	1.754,87 0,00
				di cui fondo pluriennale vincolato	0,00	0,00	0,00
				previsione di cassa	2.338,14		
Macroaggregato 110 Altre spese correnti							
33400	Ammortamenti di esercizio - servizio C.E.D. (RESIDUI PASSIVI) SCROCCARO Rag. Annalisa (2)(CONTABILITA')	1.10.01.99.000 2.4.3.99.99	0,00	previsione di competenza di cui già impegnato *	0,00 0,00	0,00 0,00	0,00 0,00
	SCROCCARO Rag. Annalisa (2)(CONTABILITA')	1.01.02.09		di cui fondo pluriennale vincolato	0,00	0,00	0,00
	SCROCCARO Rag. Annalisa (2)(CONTABILITA')			previsione di cassa	0,00		
33500	Ammortamenti di esercizio - servizi segreteria, contratti, gare e appalti e legale e casa (RESIDUI PASSIVI) SCROCCARO Rag. Annalisa (2)(CONTABILITA')	1.10.01.99.000 2.4.3.99.99	0,00	previsione di competenza di cui già impegnato *	0,00 0,00	0,00 0,00	0,00 0,00
	SCROCCARO Rag. Annalisa (2)(CONTABILITA')	1.01.02.09		di cui fondo pluriennale vincolato	0,00	0,00	0,00
	SCROCCARO Rag. Annalisa (2)(CONTABILITA')			previsione di cassa	0,00		
Totale Macroaggregato 110				0,00	previsione di competenza di cui già impegnato *	0,00 0,00	0,00 0,00
				di cui fondo pluriennale vincolato	0,00	0,00	0,00
				previsione di cassa	0,00		



BILANCIO DI PREVISIONE - CAPITOLI

COMUNE DI MARTELLAGO

SPESE

Esercizio: 2016

Responsabile di Servizio SCROCCARO Rag. Annalisa (2)(CONTABILITA')							
CAPITOLO	DENOMINAZIONE	PIANO DEI CONTI FINANZIARIO	RESIDUI PRESUNTI AL TERMINE DELL'ESERCIZIO PRECEDENTE QUELLO CUI SI RIFERISCE IL BILANCIO		PREVISIONI ANNO 2016	PREVISIONI ANNO 2017	PREVISIONI ANNO 2018
	RESPONSABILE DI SPESA	PIANO DEI CONTI ECONOMICO					
	RESPONSABILE DI SERVIZIO	Cod. Bilancio tuel 267					
Totale Titolo 1			0,00	previsione di competenza	2.338,14	1.754,87	1.142,97
				<i>di cui già impegnato *</i>	0,00	0,00	0,00
				<i>di cui fondo pluriennale vincolato</i>	0,00	0,00	0,00
				previsione di cassa	2.338,14		
Totale Programma 2			0,00	previsione di competenza	2.338,14	1.754,87	1.142,97
				<i>di cui già impegnato *</i>	0,00	0,00	0,00
				<i>di cui fondo pluriennale vincolato</i>	0,00	0,00	0,00
				previsione di cassa	2.338,14		
Programma 3 Gestione economica, finanziaria, programmazione e provveditorato							
Titolo 1 Spese correnti							
Macroaggregato 102 Imposte e tasse a carico dell'ente							
41500	Spese per il servizio di tesoreria: imposte e tasse su mandati SCROCCARO Rag. Annalisa (2)(CONTABILITA') SCROCCARO Rag. Annalisa (2)(CONTABILITA')	1.02.01.02.000 2.1.9.01.01.002 1.01.03.07	246,00	previsione di competenza	700,00	700,00	700,00
				<i>di cui già impegnato *</i>	0,00	0,00	0,00
				<i>di cui fondo pluriennale vincolato</i>	0,00	0,00	0,00
				previsione di cassa	946,00		
47500	Imposta di bollo su conti correnti postali e bancari SCROCCARO Rag. Annalisa (2)(CONTABILITA') SCROCCARO Rag. Annalisa (2)(CONTABILITA')	1.02.01.02.000 2.1.9.01.01.002 1.01.03.07	125,67	previsione di competenza	1.500,00	1.500,00	1.500,00
				<i>di cui già impegnato *</i>	0,00	0,00	0,00
				<i>di cui fondo pluriennale vincolato</i>	0,00	0,00	0,00
				previsione di cassa	1.625,67		
50900	Accantonamento per far fronte all'aumento delle aliquote IVA SCROCCARO Rag. Annalisa (2)(CONTABILITA') SCROCCARO Rag. Annalisa (2)(CONTABILITA')	1.02.01.99.000 2.1.9.01.01.999 1.01.08.08	0,00	previsione di competenza	2.000,00	0,00	0,00
				<i>di cui già impegnato *</i>	0,00	0,00	0,00
				<i>di cui fondo pluriennale vincolato</i>	0,00	0,00	0,00
				previsione di cassa	2.000,00		
Totale Macroaggregato 102			371,67	previsione di competenza	4.200,00	2.200,00	2.200,00
				<i>di cui già impegnato *</i>	0,00	0,00	0,00
				<i>di cui fondo pluriennale vincolato</i>	0,00	0,00	0,00
				previsione di cassa	4.571,67		
Macroaggregato 103 Acquisto di beni e servizi							



BILANCIO DI PREVISIONE - CAPITOLI

COMUNE DI MARTELLAGO

SPESE

Esercizio: 2016

Responsabile di Servizio SCROCCARO Rag. Annalisa (2)(CONTABILITA')							
CAPITOLO	DENOMINAZIONE	PIANO DEI CONTI FINANZIARIO	RESIDUI PRESUNTI AL TERMINE DELL'ESERCIZIO PRECEDENTE QUELLO CUI SI RIFERISCE IL BILANCIO		PREVISIONI ANNO 2016	PREVISIONI ANNO 2017	PREVISIONI ANNO 2018
	RESPONSABILE DI SPESA	PIANO DEI CONTI ECONOMICO					
	RESPONSABILE DI SERVIZIO	Cod. Bilancio tuel 267					
30000	Spese per commissioni - conto corrente postale n. 15393309	1.03.02.17.000	188,50	previsione di competenza	500,00	500,00	500,00
	SCROCCARO Rag. Annalisa (2)(CONTABILITA')	2.1.2.01.15		di cui già impegnato *	0,00	0,00	0,00
	SCROCCARO Rag. Annalisa (2)(CONTABILITA')	1.01.08.03		di cui fondo pluriennale vincolato	0,00	0,00	0,00
				previsione di cassa	688,50		
42000	Prestazioni di servizi - Servizio Contabilità	1.03.02.11.000	0,00	previsione di competenza	0,00	0,00	0,00
	SCROCCARO Rag. Annalisa (2)(CONTABILITA')	2.1.2.01.09		di cui già impegnato *	0,00	0,00	0,00
	SCROCCARO Rag. Annalisa (2)(CONTABILITA')	1.01.03.03		di cui fondo pluriennale vincolato	0,00	0,00	0,00
				previsione di cassa	0,00		
42100	Gara per affidamento servizio Tesoreria	1.03.02.99.000	0,00	previsione di competenza	10.000,00	0,00	0,00
	SCROCCARO Rag. Annalisa (2)(CONTABILITA')	2.1.2.01.99		di cui già impegnato *	0,00	0,00	0,00
	SCROCCARO Rag. Annalisa (2)(CONTABILITA')	1.01.03.03		di cui fondo pluriennale vincolato	0,00	0,00	0,00
				previsione di cassa	10.000,00		
42500	Compensi ai revisori dei conti nominati in base all'art. 241 del D.Lgs. n. 267/2000	1.03.02.01.000	18.071,70	previsione di competenza	33.000,00	33.000,00	33.000,00
	SCROCCARO Rag. Annalisa (2)(CONTABILITA')	2.1.2.01.01		di cui già impegnato *	0,00	0,00	0,00
	SCROCCARO Rag. Annalisa (2)(CONTABILITA')	1.01.03.03		di cui fondo pluriennale vincolato	0,00	0,00	0,00
				previsione di cassa	51.071,70		
Totale Macroaggregato 103			18.260,20	previsione di competenza	43.500,00	33.500,00	33.500,00
				di cui già impegnato *	0,00	0,00	0,00
				di cui fondo pluriennale vincolato	0,00	0,00	0,00
				previsione di cassa	61.760,20		
Macroaggregato 104 Trasferimenti correnti							
44000	CONTRIBUTO AL FONDO DI SOLIDARIETA' COMUNALE (RESIDUI PASSIVI)	1.04.01.01.000	0,00	previsione di competenza	0,00	0,00	0,00
	SCROCCARO Rag. Annalisa (2)(CONTABILITA')	2.3.1.01.01		di cui già impegnato *	0,00	0,00	0,00
	SCROCCARO Rag. Annalisa (2)(CONTABILITA')	1.01.08.05		di cui fondo pluriennale vincolato	0,00	0,00	0,00
				previsione di cassa	0,00		
47600	Ritenute sugli interessi e su altri redditi da capitale	1.05.01.15.000	107,69	previsione di competenza	500,00	500,00	500,00
	SCROCCARO Rag. Annalisa (2)(CONTABILITA')	2.3.1.01.05.021		di cui già impegnato *	0,00	0,00	0,00
	SCROCCARO Rag. Annalisa (2)(CONTABILITA')	1.01.03.07		di cui fondo pluriennale vincolato	0,00	0,00	0,00
				previsione di cassa	607,69		



BILANCIO DI PREVISIONE - CAPITOLI

COMUNE DI MARTELLAGO

SPESE

Esercizio: 2016

Responsabile di Servizio SCROCCARO Rag. Annalisa (2)(CONTABILITA')							
CAPITOLO	DENOMINAZIONE	PIANO DEI CONTI FINANZIARIO	RESIDUI PRESUNTI AL TERMINE DELL'ESERCIZIO PRECEDENTE QUELLO CUI SI RIFERISCE IL BILANCIO		PREVISIONI ANNO 2016	PREVISIONI ANNO 2017	PREVISIONI ANNO 2018
	RESPONSABILE DI SPESA	PIANO DEI CONTI ECONOMICO					
	RESPONSABILE DI SERVIZIO	Cod. Bilancio tuel 267					
Totale Macroaggregato 104			107,69	previsione di competenza	500,00	500,00	500,00
				<i>di cui già impegnato *</i>	0,00	0,00	0,00
				<i>di cui fondo pluriennale vincolato</i>	0,00	0,00	0,00
				previsione di cassa	607,69		
Macroaggregato 110 Altre spese correnti							
49600	Ammortamenti di esercizio - servizi Contabilità ed Economato (RESIDUI PASSIVI)	1.10.01.99.000	0,00	previsione di competenza	0,00	0,00	0,00
	SCROCCARO Rag. Annalisa (2)(CONTABILITA')	2.4.3.99.99		<i>di cui già impegnato *</i>	0,00	0,00	0,00
	SCROCCARO Rag. Annalisa (2)(CONTABILITA')	1.01.03.09		<i>di cui fondo pluriennale vincolato</i>	0,00	0,00	0,00
	SCROCCARO Rag. Annalisa (2)(CONTABILITA')			previsione di cassa	0,00		
Totale Macroaggregato 110			0,00	previsione di competenza	0,00	0,00	0,00
				<i>di cui già impegnato *</i>	0,00	0,00	0,00
				<i>di cui fondo pluriennale vincolato</i>	0,00	0,00	0,00
				previsione di cassa	0,00		
Totale Titolo 1			18.739,56	previsione di competenza	48.200,00	36.200,00	36.200,00
				<i>di cui già impegnato *</i>	0,00	0,00	0,00
				<i>di cui fondo pluriennale vincolato</i>	0,00	0,00	0,00
				previsione di cassa	66.939,56		
Totale Programma 3			18.739,56	previsione di competenza	48.200,00	36.200,00	36.200,00
				<i>di cui già impegnato *</i>	0,00	0,00	0,00
				<i>di cui fondo pluriennale vincolato</i>	0,00	0,00	0,00
				previsione di cassa	66.939,56		
Programma 4 Gestione delle entrate tributarie e servizi fiscali							
Titolo 1 Spese correnti							
Macroaggregato 110 Altre spese correnti							
63500	Ammortamenti di esercizio - servizio tributi ed entrate varie (RESIDUI PASSIVI)	1.10.01.99.000	0,00	previsione di competenza	0,00	0,00	0,00
	SCROCCARO Rag. Annalisa (2)(CONTABILITA')	2.4.3.99.99		<i>di cui già impegnato *</i>	0,00	0,00	0,00
	SCROCCARO Rag. Annalisa (2)(CONTABILITA')	1.01.04.09		<i>di cui fondo pluriennale vincolato</i>	0,00	0,00	0,00
	SCROCCARO Rag. Annalisa (2)(CONTABILITA')			previsione di cassa	0,00		



BILANCIO DI PREVISIONE - CAPITOLI

COMUNE DI MARTELLAGO

SPESE

Esercizio: 2016

Responsabile di Servizio SCROCCARO Rag. Annalisa (2)(CONTABILITA')								
CAPITOLO	DENOMINAZIONE	PIANO DEI CONTI FINANZIARIO	RESIDUI PRESUNTI AL TERMINE DELL'ESERCIZIO PRECEDENTE QUELLO CUI SI RIFERISCE IL BILANCIO		PREVISIONI ANNO 2016	PREVISIONI ANNO 2017	PREVISIONI ANNO 2018	
	RESPONSABILE DI SPESA	PIANO DEI CONTI ECONOMICO						
	RESPONSABILE DI SERVIZIO	Cod. Bilancio tuel 267						
Totale Macroaggregato 110				0,00	previsione di competenza	0,00	0,00	0,00
					<i>di cui già impegnato *</i>	0,00	0,00	0,00
					<i>di cui fondo pluriennale vincolato</i>	0,00	0,00	0,00
					previsione di cassa	0,00		
Totale Titolo 1				0,00	previsione di competenza	0,00	0,00	0,00
					<i>di cui già impegnato *</i>	0,00	0,00	0,00
					<i>di cui fondo pluriennale vincolato</i>	0,00	0,00	0,00
					previsione di cassa	0,00		
Totale Programma 4				0,00	previsione di competenza	0,00	0,00	0,00
					<i>di cui già impegnato *</i>	0,00	0,00	0,00
					<i>di cui fondo pluriennale vincolato</i>	0,00	0,00	0,00
					previsione di cassa	0,00		
Programma 6 Ufficio tecnico								
Titolo 1 Spese correnti								
Macroaggregato 107 Interessi passivi								
186501	Interessi passivi per mutui ed indebitamenti patrimoniali - lavori pubblici, edilizia residenziale pubblica e trasporti pubbl. locali - CASSA DDPP SPA E MEF	1.07.05.04.000 3.1.1.03.02 1.01.05.06		0,00	previsione di competenza	0,00	0,00	0,00
	<i>SCROCCARO Rag. Annalisa (2)(CONTABILITA')</i>				<i>di cui già impegnato *</i>	0,00	0,00	0,00
	<i>SCROCCARO Rag. Annalisa (2)(CONTABILITA')</i>				<i>di cui fondo pluriennale vincolato</i>	0,00	0,00	0,00
					previsione di cassa	0,00		
Totale Macroaggregato 107				0,00	previsione di competenza	0,00	0,00	0,00
					<i>di cui già impegnato *</i>	0,00	0,00	0,00
					<i>di cui fondo pluriennale vincolato</i>	0,00	0,00	0,00
					previsione di cassa	0,00		
Macroaggregato 110 Altre spese correnti								
189500	Ammortamenti di esercizio - servizio LL.PP. ed espropri (RESIDUI PASSIVI)	1.10.01.99.000 2.4.3.99.99 1.01.06.09		0,00	previsione di competenza	0,00	0,00	0,00
	<i>SCROCCARO Rag. Annalisa (2)(CONTABILITA')</i>				<i>di cui già impegnato *</i>	0,00	0,00	0,00
	<i>SCROCCARO Rag. Annalisa (2)(CONTABILITA')</i>				<i>di cui fondo pluriennale vincolato</i>	0,00	0,00	0,00
					previsione di cassa	0,00		



BILANCIO DI PREVISIONE - CAPITOLI

COMUNE DI MARTELLAGO

SPESE

Esercizio: 2016

Responsabile di Servizio SCROCCARO Rag. Annalisa (2)(CONTABILITA')								
CAPITOLO	DENOMINAZIONE	PIANO DEI CONTI FINANZIARIO	RESIDUI PRESUNTI AL TERMINE DELL'ESERCIZIO PRECEDENTE QUELLO CUI SI RIFERISCE IL BILANCIO		PREVISIONI ANNO 2016	PREVISIONI ANNO 2017	PREVISIONI ANNO 2018	
	RESPONSABILE DI SPESA	PIANO DEI CONTI ECONOMICO						
	RESPONSABILE DI SERVIZIO	Cod. Bilancio tuel 267						
202500	Ammortamenti di esercizio - servizio patrimonio e ambiente (RESIDUI PASSIVI)	1.10.01.99.000	0,00	previsione di competenza	0,00	0,00	0,00	0,00
	SCROCCARO Rag. Annalisa (2)(CONTABILITA')	2.4.3.99.99		di cui già impegnato *	0,00	0,00	0,00	0,00
	SCROCCARO Rag. Annalisa (2)(CONTABILITA')	1.01.06.09		di cui fondo pluriennale vincolato	0,00	0,00	0,00	0,00
	previsione di cassa				0,00			
229500	Ammortamenti di esercizio - servizio gestione dei beni demaniali e patrimoniali (RESIDUI PASSIVI)	1.10.01.99.000	0,00	previsione di competenza	0,00	0,00	0,00	0,00
	SCROCCARO Rag. Annalisa (2)(CONTABILITA')	2.4.3.99.99		di cui già impegnato *	0,00	0,00	0,00	0,00
	SCROCCARO Rag. Annalisa (2)(CONTABILITA')	1.01.06.09		di cui fondo pluriennale vincolato	0,00	0,00	0,00	0,00
	previsione di cassa				0,00			
Totale Macroaggregato 110			0,00	previsione di competenza	0,00	0,00	0,00	0,00
				di cui già impegnato *	0,00	0,00	0,00	0,00
				di cui fondo pluriennale vincolato	0,00	0,00	0,00	0,00
				previsione di cassa	0,00			
Totale Titolo 1			0,00	previsione di competenza	0,00	0,00	0,00	0,00
				di cui già impegnato *	0,00	0,00	0,00	0,00
				di cui fondo pluriennale vincolato	0,00	0,00	0,00	0,00
				previsione di cassa	0,00			
Totale Programma 6			0,00	previsione di competenza	0,00	0,00	0,00	0,00
				di cui già impegnato *	0,00	0,00	0,00	0,00
				di cui fondo pluriennale vincolato	0,00	0,00	0,00	0,00
				previsione di cassa	0,00			
Programma 7 Elezioni e consultazioni popolari - Anagrafe e stato civile								
Titolo 1 Spese correnti								
Macroaggregato 110 Altre spese correnti								
81500	Ammortamenti di esercizio - servizio anagrafe, stato civile, statistica, elettorale e leva (RESIDUI PASSIVI)	1.10.01.99.000	0,00	previsione di competenza	0,00	0,00	0,00	0,00
	SCROCCARO Rag. Annalisa (2)(CONTABILITA')	2.4.3.99.99		di cui già impegnato *	0,00	0,00	0,00	0,00
	SCROCCARO Rag. Annalisa (2)(CONTABILITA')	1.01.07.09		di cui fondo pluriennale vincolato	0,00	0,00	0,00	0,00
	previsione di cassa				0,00			



BILANCIO DI PREVISIONE - CAPITOLI

COMUNE DI MARTELLAGO

SPESE

Esercizio: 2016

Responsabile di Servizio SCROCCARO Rag. Annalisa (2)(CONTABILITA')								
CAPITOLO	DENOMINAZIONE	PIANO DEI CONTI FINANZIARIO	RESIDUI PRESUNTI AL TERMINE DELL'ESERCIZIO PRECEDENTE QUELLO CUI SI RIFERISCE IL BILANCIO		PREVISIONI ANNO 2016	PREVISIONI ANNO 2017	PREVISIONI ANNO 2018	
	RESPONSABILE DI SPESA	PIANO DEI CONTI ECONOMICO						
	RESPONSABILE DI SERVIZIO	Cod. Bilancio tuel 267						
Totale Macroaggregato 110				0,00	previsione di competenza	0,00	0,00	0,00
					<i>di cui già impegnato *</i>	0,00	0,00	0,00
					<i>di cui fondo pluriennale vincolato</i>	0,00	0,00	0,00
					previsione di cassa	0,00		
Totale Titolo 1				0,00	previsione di competenza	0,00	0,00	0,00
					<i>di cui già impegnato *</i>	0,00	0,00	0,00
					<i>di cui fondo pluriennale vincolato</i>	0,00	0,00	0,00
					previsione di cassa	0,00		
Totale Programma 7				0,00	previsione di competenza	0,00	0,00	0,00
					<i>di cui già impegnato *</i>	0,00	0,00	0,00
					<i>di cui fondo pluriennale vincolato</i>	0,00	0,00	0,00
					previsione di cassa	0,00		
Programma 10 Risorse umane								
Titolo 1 Spese correnti								
Macroaggregato 110 Altre spese correnti								
	33600	Ammortamenti di esercizio - servizio risorse umane (RESIDUI PASSIVI)	1.10.01.99.000	0,00	previsione di competenza	0,00	0,00	0,00
		SCROCCARO Rag. Annalisa (2)(CONTABILITA')	2.4.3.99.99		<i>di cui già impegnato *</i>	0,00	0,00	0,00
		SCROCCARO Rag. Annalisa (2)(CONTABILITA')	1.01.02.09		<i>di cui fondo pluriennale vincolato</i>	0,00	0,00	0,00
					previsione di cassa	0,00		
Totale Macroaggregato 110				0,00	previsione di competenza	0,00	0,00	0,00
					<i>di cui già impegnato *</i>	0,00	0,00	0,00
					<i>di cui fondo pluriennale vincolato</i>	0,00	0,00	0,00
					previsione di cassa	0,00		
Totale Titolo 1				0,00	previsione di competenza	0,00	0,00	0,00
					<i>di cui già impegnato *</i>	0,00	0,00	0,00
					<i>di cui fondo pluriennale vincolato</i>	0,00	0,00	0,00
					previsione di cassa	0,00		
Totale Programma 10				0,00	previsione di competenza	0,00	0,00	0,00
					<i>di cui già impegnato *</i>	0,00	0,00	0,00
					<i>di cui fondo pluriennale vincolato</i>	0,00	0,00	0,00
					previsione di cassa	0,00		
Programma 11 Altri servizi generali								



BILANCIO DI PREVISIONE - CAPITOLI

COMUNE DI MARTELLAGO

SPESE

Esercizio: 2016

Responsabile di Servizio SCROCCARO Rag. Annalisa (2)(CONTABILITA')							
CAPITOLO	DENOMINAZIONE	PIANO DEI CONTI FINANZIARIO	RESIDUI PRESUNTI AL TERMINE DELL'ESERCIZIO PRECEDENTE QUELLO CUI SI RIFERISCE IL BILANCIO		PREVISIONI ANNO 2016	PREVISIONI ANNO 2017	PREVISIONI ANNO 2018
	RESPONSABILE DI SPESA	PIANO DEI CONTI ECONOMICO					
	RESPONSABILE DI SERVIZIO	Cod. Bilancio tuel 267					
Titolo 1 Spese correnti							
Macroaggregato 102 Imposte e tasse a carico dell'ente							
46000	I.R.A.P.	1.02.01.01.000	0,00	previsione di competenza	183.000,00	183.000,00	183.000,00
	SCROCCARO Rag. Annalisa (2)(CONTABILITA')	2.1.9.01.01.001		di cui già impegnato *	0,00	0,00	0,00
	SCROCCARO Rag. Annalisa (2)(CONTABILITA')	1.01.08.07		di cui fondo pluriennale vincolato	0,00	0,00	0,00
				previsione di cassa	183.000,00		
Totale Macroaggregato 102			0,00	previsione di competenza	183.000,00	183.000,00	183.000,00
				di cui già impegnato *	0,00	0,00	0,00
				di cui fondo pluriennale vincolato	0,00	0,00	0,00
				previsione di cassa	183.000,00		
Macroaggregato 110 Altre spese correnti							
48500	Iva a debito	1.10.03.01.000	1.555,69	previsione di competenza	70.000,00	60.000,00	60.000,00
	SCROCCARO Rag. Annalisa (2)(CONTABILITA')			di cui già impegnato *	0,00	0,00	0,00
	SCROCCARO Rag. Annalisa (2)(CONTABILITA')	1.01.03.07		di cui fondo pluriennale vincolato	0,00	0,00	0,00
				previsione di cassa	71.555,69		
Totale Macroaggregato 110			1.555,69	previsione di competenza	70.000,00	60.000,00	60.000,00
				di cui già impegnato *	0,00	0,00	0,00
				di cui fondo pluriennale vincolato	0,00	0,00	0,00
				previsione di cassa	71.555,69		
Totale Titolo 1			1.555,69	previsione di competenza	253.000,00	243.000,00	243.000,00
				di cui già impegnato *	0,00	0,00	0,00
				di cui fondo pluriennale vincolato	0,00	0,00	0,00
				previsione di cassa	254.555,69		
Totale Programma 11			1.555,69	previsione di competenza	253.000,00	243.000,00	243.000,00
				di cui già impegnato *	0,00	0,00	0,00
				di cui fondo pluriennale vincolato	0,00	0,00	0,00
				previsione di cassa	254.555,69		
Totale Missione 1			20.295,25	previsione di competenza	303.538,14	280.954,87	280.342,97
				di cui già impegnato *	0,00	0,00	0,00
				di cui fondo pluriennale vincolato	0,00	0,00	0,00
				previsione di cassa	323.833,39		



BILANCIO DI PREVISIONE - CAPITOLI

COMUNE DI MARTELLAGO

SPESE

Esercizio: 2016

Responsabile di Servizio SCROCCARO Rag. Annalisa (2)(CONTABILITA')							
CAPITOLO	DENOMINAZIONE	PIANO DEI CONTI FINANZIARIO	RESIDUI PRESUNTI AL TERMINE DELL'ESERCIZIO PRECEDENTE QUELLO CUI SI RIFERISCE IL BILANCIO		PREVISIONI ANNO 2016	PREVISIONI ANNO 2017	PREVISIONI ANNO 2018
	RESPONSABILE DI SPESA	PIANO DEI CONTI ECONOMICO					
	RESPONSABILE DI SERVIZIO	Cod. Bilancio tuel 267					

Missione 3 Ordine pubblico e sicurezza**Programma 1 Polizia locale e amministrativa****Titolo 1 Spese correnti****Macroaggregato 110 Altre spese correnti**

100500	Ammortamenti di esercizio - Polizia Locale (RESIDUI PASSIVI)	1.10.01.99.000	0,00	previsione di competenza	0,00	0,00	0,00
	SCROCCARO Rag. Annalisa (2)(CONTABILITA')	2.4.3.99.99		di cui già impegnato *	0,00	0,00	0,00
	SCROCCARO Rag. Annalisa (2)(CONTABILITA')	1.03.01.09		di cui fondo pluriennale vincolato	0,00	0,00	0,00
				previsione di cassa	0,00		

Totale Macroaggregato 110

0,00	previsione di competenza	0,00	0,00	0,00
	di cui già impegnato *	0,00	0,00	0,00
	di cui fondo pluriennale vincolato	0,00	0,00	0,00
	previsione di cassa	0,00		

Totale Titolo 1

0,00	previsione di competenza	0,00	0,00	0,00
	di cui già impegnato *	0,00	0,00	0,00
	di cui fondo pluriennale vincolato	0,00	0,00	0,00
	previsione di cassa	0,00		

Totale Programma 1

0,00	previsione di competenza	0,00	0,00	0,00
	di cui già impegnato *	0,00	0,00	0,00
	di cui fondo pluriennale vincolato	0,00	0,00	0,00
	previsione di cassa	0,00		

Programma 2 Sistema integrato di sicurezza urbana**Titolo 1 Spese correnti****Macroaggregato 107 Interessi passivi**

227600	Interessi passivi per mutui ed indebitamenti patrimoniali - gestione beni demaniali e patrimoniali, cimiteri, fognature, verde pubblico - istituti bancari	1.07.04.04.000	0,00	previsione di competenza	0,00	0,00	0,00
	SCROCCARO Rag. Annalisa (2)(CONTABILITA')	3.1.1.03.01		di cui già impegnato *	0,00	0,00	0,00
	SCROCCARO Rag. Annalisa (2)(CONTABILITA')	1.01.05.06		di cui fondo pluriennale vincolato	0,00	0,00	0,00
				previsione di cassa	0,00		



BILANCIO DI PREVISIONE - CAPITOLI

COMUNE DI MARTELLAGO

SPESE

Esercizio: 2016

Responsabile di Servizio SCROCCARO Rag. Annalisa (2)(CONTABILITA')							
CAPITOLO	DENOMINAZIONE	PIANO DEI CONTI FINANZIARIO	RESIDUI PRESUNTI AL TERMINE DELL'ESERCIZIO PRECEDENTE QUELLO CUI SI RIFERISCE IL BILANCIO		PREVISIONI ANNO 2016	PREVISIONI ANNO 2017	PREVISIONI ANNO 2018
	RESPONSABILE DI SPESA	PIANO DEI CONTI ECONOMICO					
	RESPONSABILE DI SERVIZIO	Cod. Bilancio tuel 267					
227800	Interessi passivi per mutui ed indebitamenti patrimoniali - giustizia - istituti bancari	1.07.05.05.000	0,00	previsione di competenza	0,00	0,00	0,00
	SCROCCARO Rag. Annalisa (2)(CONTABILITA')	3.1.1.04.02		di cui già impegnato *	0,00	0,00	0,00
	SCROCCARO Rag. Annalisa (2)(CONTABILITA')	1.02.01.06		di cui fondo pluriennale vincolato	0,00	0,00	0,00
				previsione di cassa	0,00		
Totale Macroaggregato 107			0,00	previsione di competenza	0,00	0,00	0,00
				di cui già impegnato *	0,00	0,00	0,00
				di cui fondo pluriennale vincolato	0,00	0,00	0,00
				previsione di cassa	0,00		
Totale Titolo 1			0,00	previsione di competenza	0,00	0,00	0,00
				di cui già impegnato *	0,00	0,00	0,00
				di cui fondo pluriennale vincolato	0,00	0,00	0,00
				previsione di cassa	0,00		
Totale Programma 2			0,00	previsione di competenza	0,00	0,00	0,00
				di cui già impegnato *	0,00	0,00	0,00
				di cui fondo pluriennale vincolato	0,00	0,00	0,00
				previsione di cassa	0,00		
Totale Missione 3			0,00	previsione di competenza	0,00	0,00	0,00
				di cui già impegnato *	0,00	0,00	0,00
				di cui fondo pluriennale vincolato	0,00	0,00	0,00
				previsione di cassa	0,00		



BILANCIO DI PREVISIONE - CAPITOLI

COMUNE DI MARTELLAGO

SPESE

Esercizio: 2016

Responsabile di Servizio SCROCCARO Rag. Annalisa (2)(CONTABILITA')							
CAPITOLO	DENOMINAZIONE	PIANO DEI CONTI FINANZIARIO	RESIDUI PRESUNTI AL TERMINE DELL'ESERCIZIO PRECEDENTE QUELLO CUI SI RIFERISCE IL BILANCIO		PREVISIONI ANNO 2016	PREVISIONI ANNO 2017	PREVISIONI ANNO 2018
	RESPONSABILE DI SPESA	PIANO DEI CONTI ECONOMICO					
	RESPONSABILE DI SERVIZIO	Cod. Bilancio tuel 267					

Missione 4 Istruzione e diritto allo studio**Programma 1 Istruzione prescolastica****Titolo 1 Spese correnti****Macroaggregato 107 Interessi passivi**

118500	Interessi passivi per mutui ed indebitamenti patrimoniali - scuola dell'infanzia SCROCCARO Rag. Annalisa (2)(CONTABILITA')	1.07.05.04.000	0,00	previsione di competenza	3.225,95	1.424,71	0,00
		3.1.1.03.02		di cui già impegnato *	0,00	0,00	0,00
		1.04.01.06		di cui fondo pluriennale vincolato	0,00	0,00	0,00
	SCROCCARO Rag. Annalisa (2)(CONTABILITA')			previsione di cassa	3.225,95		

Totale Macroaggregato 107

0,00	previsione di competenza	3.225,95	1.424,71	0,00
	di cui già impegnato *	0,00	0,00	0,00
	di cui fondo pluriennale vincolato	0,00	0,00	0,00
	previsione di cassa	3.225,95		

Macroaggregato 110 Altre spese correnti

121500	Ammortamenti di esercizio - scuola dell'infanzia (RESIDUI PASSIVI) SCROCCARO Rag. Annalisa (2)(CONTABILITA')	1.10.01.99.000	0,00	previsione di competenza	0,00	0,00	0,00
		2.4.3.99.99		di cui già impegnato *	0,00	0,00	0,00
		1.04.01.09		di cui fondo pluriennale vincolato	0,00	0,00	0,00
	SCROCCARO Rag. Annalisa (2)(CONTABILITA')			previsione di cassa	0,00		

Totale Macroaggregato 110

0,00	previsione di competenza	0,00	0,00	0,00
	di cui già impegnato *	0,00	0,00	0,00
	di cui fondo pluriennale vincolato	0,00	0,00	0,00
	previsione di cassa	0,00		

Totale Titolo 1

0,00	previsione di competenza	3.225,95	1.424,71	0,00
	di cui già impegnato *	0,00	0,00	0,00
	di cui fondo pluriennale vincolato	0,00	0,00	0,00
	previsione di cassa	3.225,95		

Totale Programma 1

0,00	previsione di competenza	3.225,95	1.424,71	0,00
	di cui già impegnato *	0,00	0,00	0,00
	di cui fondo pluriennale vincolato	0,00	0,00	0,00
	previsione di cassa	3.225,95		

Programma 2 Altri ordini di istruzione non universitaria



BILANCIO DI PREVISIONE - CAPITOLI

COMUNE DI MARTELLAGO

SPESE

Esercizio: 2016

Responsabile di Servizio SCROCCARO Rag. Annalisa (2)(CONTABILITA')							
CAPITOLO	DENOMINAZIONE	PIANO DEI CONTI FINANZIARIO	RESIDUI PRESUNTI AL TERMINE DELL'ESERCIZIO PRECEDENTE QUELLO CUI SI RIFERISCE IL BILANCIO		PREVISIONI ANNO 2016	PREVISIONI ANNO 2017	PREVISIONI ANNO 2018
	RESPONSABILE DI SPESA	PIANO DEI CONTI ECONOMICO					
	RESPONSABILE DI SERVIZIO	Cod. Bilancio tuel 267					
Titolo 1 Spese correnti							
Macroaggregato 107 Interessi passivi							
119500	Interessi passivi per mutui ed indebitamenti patrimoniali - scuola primaria SCROCCARO Rag. Annalisa (2)(CONTABILITA')	1.07.05.04.000 3.1.1.03.02 1.04.02.06	0,00	previsione di competenza <i>di cui già impegnato *</i> <i>di cui fondo pluriennale vincolato</i>	0,00 0,00 0,00	0,00 0,00 0,00	0,00 0,00 0,00
120500	Interessi passivi per mutui ed indebitamenti patrimoniali - scuola secondaria di I° SCROCCARO Rag. Annalisa (2)(CONTABILITA')	1.07.05.04.000 3.1.1.03.02 1.04.03.06	0,00	previsione di competenza <i>di cui già impegnato *</i> <i>di cui fondo pluriennale vincolato</i>	2.231,83 0,00 0,00	1.673,14 0,00 0,00	1.088,47 0,00 0,00
Totale Macroaggregato 107				0,00	previsione di competenza <i>di cui già impegnato *</i> <i>di cui fondo pluriennale vincolato</i>	2.231,83 0,00 0,00	1.673,14 0,00 0,00
					previsione di cassa	2.231,83	
Macroaggregato 110 Altre spese correnti							
122500	Ammortamenti di esercizio - scuola primaria (RESIDUI PASSIVI) SCROCCARO Rag. Annalisa (2)(CONTABILITA')	1.10.01.99.000 2.4.3.99.99 1.04.02.09	0,00	previsione di competenza <i>di cui già impegnato *</i> <i>di cui fondo pluriennale vincolato</i>	0,00 0,00 0,00	0,00 0,00 0,00	0,00 0,00 0,00
123500	Ammortamenti di esercizio - scuola secondaria di I° (RESIDUI PASSIVI) SCROCCARO Rag. Annalisa (2)(CONTABILITA')	1.10.01.99.000 2.4.3.99.99 1.04.03.09	0,00	previsione di competenza <i>di cui già impegnato *</i> <i>di cui fondo pluriennale vincolato</i>	0,00 0,00 0,00	0,00 0,00 0,00	0,00 0,00 0,00
Totale Macroaggregato 110				0,00	previsione di competenza <i>di cui già impegnato *</i> <i>di cui fondo pluriennale vincolato</i>	0,00 0,00 0,00	0,00 0,00 0,00
					previsione di cassa	0,00	



BILANCIO DI PREVISIONE - CAPITOLI

COMUNE DI MARTELLAGO

SPESE

Esercizio: 2016

Responsabile di Servizio SCROCCARO Rag. Annalisa (2)(CONTABILITA')							
CAPITOLO	DENOMINAZIONE	PIANO DEI CONTI FINANZIARIO	RESIDUI PRESUNTI AL TERMINE DELL'ESERCIZIO PRECEDENTE QUELLO CUI SI RIFERISCE IL BILANCIO		PREVISIONI ANNO 2016	PREVISIONI ANNO 2017	PREVISIONI ANNO 2018
	RESPONSABILE DI SPESA	PIANO DEI CONTI ECONOMICO					
	RESPONSABILE DI SERVIZIO	Cod. Bilancio tuel 267					
Totale Titolo 1			0,00	previsione di competenza	2.231,83	1.673,14	1.088,47
				<i>di cui già impegnato *</i>	0,00	0,00	0,00
				<i>di cui fondo pluriennale vincolato</i>	0,00	0,00	0,00
				previsione di cassa	2.231,83		
Totale Programma 2			0,00	previsione di competenza	2.231,83	1.673,14	1.088,47
				<i>di cui già impegnato *</i>	0,00	0,00	0,00
				<i>di cui fondo pluriennale vincolato</i>	0,00	0,00	0,00
				previsione di cassa	2.231,83		
Programma 6 Servizi ausiliari all'istruzione							
Titolo 1 Spese correnti							
Macroaggregato 107 Interessi passivi							
139500	Interessi passivi per mutui ed indebitamenti patrimoniali - assistenza scolastica, trasporto, refezione, altri servizi	1.07.05.04.000	0,00	previsione di competenza	0,00	0,00	0,00
		3.1.1.03.02		<i>di cui già impegnato *</i>	0,00	0,00	0,00
	SCROCCARO Rag. Annalisa (2)(CONTABILITA')	1.04.05.06		<i>di cui fondo pluriennale vincolato</i>	0,00	0,00	0,00
	SCROCCARO Rag. Annalisa (2)(CONTABILITA')			previsione di cassa	0,00		
Totale Macroaggregato 107			0,00	previsione di competenza	0,00	0,00	0,00
				<i>di cui già impegnato *</i>	0,00	0,00	0,00
				<i>di cui fondo pluriennale vincolato</i>	0,00	0,00	0,00
				previsione di cassa	0,00		
Macroaggregato 110 Altre spese correnti							
141500	Ammortamenti di esercizio - assistenza scolastica, trasporto, refezione, altri servizi (RESIDUI PASSIVI)	1.10.01.99.000	0,00	previsione di competenza	0,00	0,00	0,00
		2.4.3.99.99		<i>di cui già impegnato *</i>	0,00	0,00	0,00
	SCROCCARO Rag. Annalisa (2)(CONTABILITA')	1.04.05.09		<i>di cui fondo pluriennale vincolato</i>	0,00	0,00	0,00
	SCROCCARO Rag. Annalisa (2)(CONTABILITA')			previsione di cassa	0,00		
Totale Macroaggregato 110			0,00	previsione di competenza	0,00	0,00	0,00
				<i>di cui già impegnato *</i>	0,00	0,00	0,00
				<i>di cui fondo pluriennale vincolato</i>	0,00	0,00	0,00
				previsione di cassa	0,00		



BILANCIO DI PREVISIONE - CAPITOLI

COMUNE DI MARTELLAGO

SPESE

Esercizio: 2016

Responsabile di Servizio SCROCCARO Rag. Annalisa (2)(CONTABILITA')							
CAPITOLO	DENOMINAZIONE	PIANO DEI CONTI FINANZIARIO	RESIDUI PRESUNTI AL TERMINE DELL'ESERCIZIO PRECEDENTE QUELLO CUI SI RIFERISCE IL BILANCIO		PREVISIONI ANNO 2016	PREVISIONI ANNO 2017	PREVISIONI ANNO 2018
	RESPONSABILE DI SPESA	PIANO DEI CONTI ECONOMICO					
	RESPONSABILE DI SERVIZIO	Cod. Bilancio tuel 267					
Totale Titolo 1			0,00	previsione di competenza	0,00	0,00	0,00
				<i>di cui già impegnato *</i>	0,00	0,00	0,00
				<i>di cui fondo pluriennale vincolato</i>	0,00	0,00	0,00
				previsione di cassa	0,00		
Totale Programma 6			0,00	previsione di competenza	0,00	0,00	0,00
				<i>di cui già impegnato *</i>	0,00	0,00	0,00
				<i>di cui fondo pluriennale vincolato</i>	0,00	0,00	0,00
				previsione di cassa	0,00		
Totale Missione 4			0,00	previsione di competenza	5.457,78	3.097,85	1.088,47
				<i>di cui già impegnato *</i>	0,00	0,00	0,00
				<i>di cui fondo pluriennale vincolato</i>	0,00	0,00	0,00
				previsione di cassa	5.457,78		



BILANCIO DI PREVISIONE - CAPITOLI

COMUNE DI MARTELLAGO

SPESE

Esercizio: 2016

Responsabile di Servizio SCROCCARO Rag. Annalisa (2)(CONTABILITA')							
CAPITOLO	DENOMINAZIONE	PIANO DEI CONTI FINANZIARIO	RESIDUI PRESUNTI AL TERMINE DELL'ESERCIZIO PRECEDENTE QUELLO CUI SI RIFERISCE IL BILANCIO		PREVISIONI ANNO 2016	PREVISIONI ANNO 2017	PREVISIONI ANNO 2018
	RESPONSABILE DI SPESA	PIANO DEI CONTI ECONOMICO					
	RESPONSABILE DI SERVIZIO	Cod. Bilancio tuel 267					

Missione 5 Tutela e valorizzazione dei beni e delle attività culturali**Programma 2 Attività culturali e interventi diversi nel settore culturale****Titolo 1 Spese correnti****Macroaggregato 110 Altre spese correnti**

159500	Ammortamenti di esercizio - Servizio Biblioteca (RESIDUI PASSIVI)	1.10.01.99.000	0,00	previsione di competenza	0,00	0,00	0,00
	SCROCCARO Rag. Annalisa (2)(CONTABILITA')	2.4.3.99.99		di cui già impegnato *	0,00	0,00	0,00
	SCROCCARO Rag. Annalisa (2)(CONTABILITA')	1.05.01.09		di cui fondo pluriennale vincolato	0,00	0,00	0,00
				previsione di cassa	0,00		

Totale Macroaggregato 110

0,00	previsione di competenza	0,00	0,00	0,00
	di cui già impegnato *	0,00	0,00	0,00
	di cui fondo pluriennale vincolato	0,00	0,00	0,00
	previsione di cassa	0,00		

Totale Titolo 1

0,00	previsione di competenza	0,00	0,00	0,00
	di cui già impegnato *	0,00	0,00	0,00
	di cui fondo pluriennale vincolato	0,00	0,00	0,00
	previsione di cassa	0,00		

Totale Programma 2

0,00	previsione di competenza	0,00	0,00	0,00
	di cui già impegnato *	0,00	0,00	0,00
	di cui fondo pluriennale vincolato	0,00	0,00	0,00
	previsione di cassa	0,00		

Totale Missione 5

0,00	previsione di competenza	0,00	0,00	0,00
	di cui già impegnato *	0,00	0,00	0,00
	di cui fondo pluriennale vincolato	0,00	0,00	0,00
	previsione di cassa	0,00		



BILANCIO DI PREVISIONE - CAPITOLI

COMUNE DI MARTELLAGO

SPESE

Esercizio: 2016

Responsabile di Servizio SCROCCARO Rag. Annalisa (2)(CONTABILITA')							
CAPITOLO	DENOMINAZIONE	PIANO DEI CONTI FINANZIARIO	RESIDUI PRESUNTI AL TERMINE DELL'ESERCIZIO PRECEDENTE QUELLO CUI SI RIFERISCE IL BILANCIO		PREVISIONI ANNO 2016	PREVISIONI ANNO 2017	PREVISIONI ANNO 2018
	RESPONSABILE DI SPESA	PIANO DEI CONTI ECONOMICO					
	RESPONSABILE DI SERVIZIO	Cod. Bilancio tuel 267					
Missione 6 Politiche giovanili, sport e tempo libero							
Programma 1 Sport e tempo libero							
Titolo 1 Spese correnti							
Macroaggregato 107 Interessi passivi							
168501	Interessi passivi per mutui ed indebitamenti patrimoniali - impianti sportivi **RILEVANTE AI FINI IVA** (S.D.I.) - CDDPP SPA	1.07.05.04.000	0,00	previsione di competenza	0,00	0,00	0,00
	SCROCCARO Rag. Annalisa (2)(CONTABILITA')	3.1.1.03.02		di cui già impegnato *	0,00	0,00	0,00
	SCROCCARO Rag. Annalisa (2)(CONTABILITA')	1.06.02.06		di cui fondo pluriennale vincolato	0,00	0,00	0,00
				previsione di cassa	0,00		
Totale Macroaggregato 107				0,00	previsione di competenza	0,00	0,00
					di cui già impegnato *	0,00	0,00
					di cui fondo pluriennale vincolato	0,00	0,00
					previsione di cassa	0,00	0,00
Macroaggregato 110 Altre spese correnti							
175500	Ammortamenti di esercizio - impianti sportivi (S.D.I.) (RESIDUI PASSIVI)	1.10.01.99.000	0,00	previsione di competenza	0,00	0,00	0,00
	SCROCCARO Rag. Annalisa (2)(CONTABILITA')	2.4.3.99.99		di cui già impegnato *	0,00	0,00	0,00
	SCROCCARO Rag. Annalisa (2)(CONTABILITA')	1.06.03.09		di cui fondo pluriennale vincolato	0,00	0,00	0,00
				previsione di cassa	0,00		
Totale Macroaggregato 110				0,00	previsione di competenza	0,00	0,00
					di cui già impegnato *	0,00	0,00
					di cui fondo pluriennale vincolato	0,00	0,00
					previsione di cassa	0,00	0,00
Totale Titolo 1				0,00	previsione di competenza	0,00	0,00
					di cui già impegnato *	0,00	0,00
					di cui fondo pluriennale vincolato	0,00	0,00
					previsione di cassa	0,00	0,00
Totale Programma 1				0,00	previsione di competenza	0,00	0,00
					di cui già impegnato *	0,00	0,00
					di cui fondo pluriennale vincolato	0,00	0,00
					previsione di cassa	0,00	0,00



BILANCIO DI PREVISIONE - CAPITOLI

COMUNE DI MARTELLAGO

SPESE

Esercizio: 2016

Responsabile di Servizio SCROCCARO Rag. Annalisa (2)(CONTABILITA')							
CAPITOLO	DENOMINAZIONE	PIANO DEI CONTI FINANZIARIO	RESIDUI PRESUNTI AL TERMINE DELL'ESERCIZIO PRECEDENTE QUELLO CUI SI RIFERISCE IL BILANCIO		PREVISIONI ANNO 2016	PREVISIONI ANNO 2017	PREVISIONI ANNO 2018
	RESPONSABILE DI SPESA	PIANO DEI CONTI ECONOMICO					
	RESPONSABILE DI SERVIZIO	Cod. Bilancio tuel 267					
Totale Missione 6			0,00	previsione di competenza	0,00	0,00	0,00
				<i>di cui già impegnato *</i>	0,00	0,00	0,00
				<i>di cui fondo pluriennale vincolato</i>	0,00	0,00	0,00
				previsione di cassa	0,00		



BILANCIO DI PREVISIONE - CAPITOLI

COMUNE DI MARTELLAGO

SPESE

Esercizio: 2016

Responsabile di Servizio SCROCCARO Rag. Annalisa (2)(CONTABILITA')							
CAPITOLO	DENOMINAZIONE	PIANO DEI CONTI FINANZIARIO	RESIDUI PRESUNTI AL TERMINE DELL'ESERCIZIO PRECEDENTE QUELLO CUI SI RIFERISCE IL BILANCIO		PREVISIONI ANNO 2016	PREVISIONI ANNO 2017	PREVISIONI ANNO 2018
	RESPONSABILE DI SPESA	PIANO DEI CONTI ECONOMICO					
	RESPONSABILE DI SERVIZIO	Cod. Bilancio tuel 267					

Missione 8 Assetto del territorio ed edilizia abitativa**Programma 1 Urbanistica e assetto del territorio****Titolo 1 Spese correnti****Macroaggregato 110 Altre spese correnti**

249501	Ammortamenti di esercizio - servizio urbanistica e S.I.T. (RESIDUI PASSIVI)	1.10.01.99.000	0,00	previsione di competenza	0,00	0,00	0,00
	SCROCCARO Rag. Annalisa (2)(CONTABILITA')	2.4.3.99.99		di cui già impegnato *	0,00	0,00	0,00
	SCROCCARO Rag. Annalisa (2)(CONTABILITA')	1.01.06.09		di cui fondo pluriennale vincolato	0,00	0,00	0,00
				previsione di cassa	0,00		

Totale Macroaggregato 110

0,00	previsione di competenza	0,00	0,00	0,00
	di cui già impegnato *	0,00	0,00	0,00
	di cui fondo pluriennale vincolato	0,00	0,00	0,00
	previsione di cassa	0,00		

Totale Titolo 1

0,00	previsione di competenza	0,00	0,00	0,00
	di cui già impegnato *	0,00	0,00	0,00
	di cui fondo pluriennale vincolato	0,00	0,00	0,00
	previsione di cassa	0,00		

Totale Programma 1

0,00	previsione di competenza	0,00	0,00	0,00
	di cui già impegnato *	0,00	0,00	0,00
	di cui fondo pluriennale vincolato	0,00	0,00	0,00
	previsione di cassa	0,00		

Totale Missione 8

0,00	previsione di competenza	0,00	0,00	0,00
	di cui già impegnato *	0,00	0,00	0,00
	di cui fondo pluriennale vincolato	0,00	0,00	0,00
	previsione di cassa	0,00		



BILANCIO DI PREVISIONE - CAPITOLI

COMUNE DI MARTELLAGO

SPESE

Esercizio: 2016

Responsabile di Servizio SCROCCARO Rag. Annalisa (2)(CONTABILITA')							
CAPITOLO	DENOMINAZIONE	PIANO DEI CONTI FINANZIARIO	RESIDUI PRESUNTI AL TERMINE DELL'ESERCIZIO PRECEDENTE QUELLO CUI SI RIFERISCE IL BILANCIO		PREVISIONI ANNO 2016	PREVISIONI ANNO 2017	PREVISIONI ANNO 2018
	RESPONSABILE DI SPESA	PIANO DEI CONTI ECONOMICO					
	RESPONSABILE DI SERVIZIO	Cod. Bilancio tuel 267					

Missione 9 Sviluppo sostenibile e tutela del territorio e dell'ambiente**Programma 3 Rifiuti****Titolo 1 Spese correnti****Macroaggregato 107 Interessi passivi**

201500	Interessi passivi per mutui e indebitamenti patrimoniali - ambiente e servizio smaltimento rifiuti	1.07.05.04.000	0,00	previsione di competenza	0,00	0,00	0,00
		3.1.1.03.02		<i>di cui già impegnato *</i>	0,00	0,00	0,00
	SCROCCARO Rag. Annalisa (2)(CONTABILITA')	1.09.05.06		<i>di cui fondo pluriennale vincolato</i>	0,00	0,00	0,00
	SCROCCARO Rag. Annalisa (2)(CONTABILITA')			previsione di cassa	0,00		

Totale Macroaggregato 107

0,00	previsione di competenza	0,00	0,00	0,00
	<i>di cui già impegnato *</i>	0,00	0,00	0,00
	<i>di cui fondo pluriennale vincolato</i>	0,00	0,00	0,00
	previsione di cassa	0,00		

Totale Titolo 1

0,00	previsione di competenza	0,00	0,00	0,00
	<i>di cui già impegnato *</i>	0,00	0,00	0,00
	<i>di cui fondo pluriennale vincolato</i>	0,00	0,00	0,00
	previsione di cassa	0,00		

Totale Programma 3

0,00	previsione di competenza	0,00	0,00	0,00
	<i>di cui già impegnato *</i>	0,00	0,00	0,00
	<i>di cui fondo pluriennale vincolato</i>	0,00	0,00	0,00
	previsione di cassa	0,00		

Totale Missione 9

0,00	previsione di competenza	0,00	0,00	0,00
	<i>di cui già impegnato *</i>	0,00	0,00	0,00
	<i>di cui fondo pluriennale vincolato</i>	0,00	0,00	0,00
	previsione di cassa	0,00		



BILANCIO DI PREVISIONE - CAPITOLI

COMUNE DI MARTELLAGO

SPESE

Esercizio: 2016

Responsabile di Servizio SCROCCARO Rag. Annalisa (2)(CONTABILITA')							
CAPITOLO	DENOMINAZIONE	PIANO DEI CONTI FINANZIARIO	RESIDUI PRESUNTI AL TERMINE DELL'ESERCIZIO PRECEDENTE QUELLO CUI SI RIFERISCE IL BILANCIO		PREVISIONI ANNO 2016	PREVISIONI ANNO 2017	PREVISIONI ANNO 2018
	RESPONSABILE DI SPESA	PIANO DEI CONTI ECONOMICO					
	RESPONSABILE DI SERVIZIO	Cod. Bilancio tuel 267					
Missione 10 Trasporti e diritto alla mobilità							
Programma 5 Viabilità e infrastrutture stradali							
Titolo 1 Spese correnti							
Macroaggregato 107 Interessi passivi							
236500	Interessi passivi per mutui ed indebitamenti patrimoniali - viabilità, illuminazione pubblica e servizi connessi	1.07.05.04.000	0,00	previsione di competenza	8.933,42	3.945,31	0,00
		3.1.1.03.02		di cui già impegnato *	0,00	0,00	0,00
	SCROCCARO Rag. Annalisa (2)(CONTABILITA')	1.08.01.06		di cui fondo pluriennale vincolato	0,00	0,00	0,00
	SCROCCARO Rag. Annalisa (2)(CONTABILITA')			previsione di cassa	8.933,42		
Totale Macroaggregato 107				0,00	previsione di competenza	8.933,42	3.945,31
					di cui già impegnato *	0,00	0,00
					di cui fondo pluriennale vincolato	0,00	0,00
					previsione di cassa	8.933,42	
Macroaggregato 110 Altre spese correnti							
237500	Ammortamento di esercizio - viabilità, illuminazione pubblica e servizi connessi (RESIDUI PASSIVI)	1.10.01.99.000	0,00	previsione di competenza	0,00	0,00	0,00
		2.4.3.99.99		di cui già impegnato *	0,00	0,00	0,00
	SCROCCARO Rag. Annalisa (2)(CONTABILITA')	1.01.06.09		di cui fondo pluriennale vincolato	0,00	0,00	0,00
	SCROCCARO Rag. Annalisa (2)(CONTABILITA')			previsione di cassa	0,00		
Totale Macroaggregato 110				0,00	previsione di competenza	0,00	0,00
					di cui già impegnato *	0,00	0,00
					di cui fondo pluriennale vincolato	0,00	0,00
					previsione di cassa	0,00	
Totale Titolo 1				0,00	previsione di competenza	8.933,42	3.945,31
					di cui già impegnato *	0,00	0,00
					di cui fondo pluriennale vincolato	0,00	0,00
					previsione di cassa	8.933,42	
Totale Programma 5				0,00	previsione di competenza	8.933,42	3.945,31
					di cui già impegnato *	0,00	0,00
					di cui fondo pluriennale vincolato	0,00	0,00
					previsione di cassa	8.933,42	



BILANCIO DI PREVISIONE - CAPITOLI

COMUNE DI MARTELLAGO

SPESE

Esercizio: 2016

Responsabile di Servizio SCROCCARO Rag. Annalisa (2)(CONTABILITA')							
CAPITOLO	DENOMINAZIONE	PIANO DEI CONTI FINANZIARIO	RESIDUI PRESUNTI AL TERMINE DELL'ESERCIZIO PRECEDENTE QUELLO CUI SI RIFERISCE IL BILANCIO		PREVISIONI ANNO 2016	PREVISIONI ANNO 2017	PREVISIONI ANNO 2018
	RESPONSABILE DI SPESA	PIANO DEI CONTI ECONOMICO					
	RESPONSABILE DI SERVIZIO	Cod. Bilancio tuel 267					
Totale Missione 10			0,00	previsione di competenza	8.933,42	3.945,31	0,00
				<i>di cui già impegnato *</i>	0,00	0,00	0,00
				<i>di cui fondo pluriennale vincolato</i>	0,00	0,00	0,00
				previsione di cassa	8.933,42		



BILANCIO DI PREVISIONE - CAPITOLI

COMUNE DI MARTELLAGO

SPESE

Esercizio: 2016

Responsabile di Servizio SCROCCARO Rag. Annalisa (2)(CONTABILITA')							
CAPITOLO	DENOMINAZIONE	PIANO DEI CONTI FINANZIARIO	RESIDUI PRESUNTI AL TERMINE DELL'ESERCIZIO PRECEDENTE QUELLO CUI SI RIFERISCE IL BILANCIO		PREVISIONI ANNO 2016	PREVISIONI ANNO 2017	PREVISIONI ANNO 2018
	RESPONSABILE DI SPESA	PIANO DEI CONTI ECONOMICO					
	RESPONSABILE DI SERVIZIO	Cod. Bilancio tuel 267					

Missione 12 Diritti sociali, politiche sociali e famiglia**Programma 1 Interventi per l'infanzia e i minori e per asili nido****Titolo 1 Spese correnti****Macroaggregato 110 Altre spese correnti**

284500	Ammortamenti di esercizio - asilo nido	1.10.01.99.000	0,00	previsione di competenza	0,00	0,00	0,00
	*RILEVANTE AI FINI IVA** (S.D.I.) (RESIDUI PASSIVI)	2.4.3.99.99		di cui già impegnato *	0,00	0,00	0,00
	SCROCCARO Rag. Annalisa (2)(CONTABILITA')	1.10.01.09		di cui fondo pluriennale vincolato	0,00	0,00	0,00
	SCROCCARO Rag. Annalisa (2)(CONTABILITA')			previsione di cassa	0,00		

Totale Macroaggregato 110

0,00	previsione di competenza	0,00	0,00	0,00
	di cui già impegnato *	0,00	0,00	0,00
	di cui fondo pluriennale vincolato	0,00	0,00	0,00
	previsione di cassa	0,00		

Totale Titolo 1

0,00	previsione di competenza	0,00	0,00	0,00
	di cui già impegnato *	0,00	0,00	0,00
	di cui fondo pluriennale vincolato	0,00	0,00	0,00
	previsione di cassa	0,00		

Totale Programma 1

0,00	previsione di competenza	0,00	0,00	0,00
	di cui già impegnato *	0,00	0,00	0,00
	di cui fondo pluriennale vincolato	0,00	0,00	0,00
	previsione di cassa	0,00		

Programma 7 Programmazione e governo della rete dei servizi sociosanitari e sociali**Titolo 1 Spese correnti****Macroaggregato 110 Altre spese correnti**

285500	Ammortamenti di esercizio - servizio servizi sociali (RESIDUI PASSIVI)	1.10.01.99.000	0,00	previsione di competenza	0,00	0,00	0,00
	SCROCCARO Rag. Annalisa (2)(CONTABILITA')	2.4.3.99.99		di cui già impegnato *	0,00	0,00	0,00
	SCROCCARO Rag. Annalisa (2)(CONTABILITA')	1.10.04.09		di cui fondo pluriennale vincolato	0,00	0,00	0,00
	SCROCCARO Rag. Annalisa (2)(CONTABILITA')			previsione di cassa	0,00		



BILANCIO DI PREVISIONE - CAPITOLI

COMUNE DI MARTELLAGO

SPESE

Esercizio: 2016

Responsabile di Servizio SCROCCARO Rag. Annalisa (2)(CONTABILITA')							
CAPITOLO	DENOMINAZIONE	PIANO DEI CONTI FINANZIARIO	RESIDUI PRESUNTI AL TERMINE DELL'ESERCIZIO PRECEDENTE QUELLO CUI SI RIFERISCE IL BILANCIO		PREVISIONI ANNO 2016	PREVISIONI ANNO 2017	PREVISIONI ANNO 2018
	RESPONSABILE DI SPESA	PIANO DEI CONTI ECONOMICO					
	RESPONSABILE DI SERVIZIO	Cod. Bilancio tuel 267					
Totale Macroaggregato 110			0,00	previsione di competenza	0,00	0,00	0,00
				<i>di cui già impegnato *</i>	0,00	0,00	0,00
				<i>di cui fondo pluriennale vincolato</i>	0,00	0,00	0,00
				previsione di cassa	0,00		
Totale Titolo 1			0,00	previsione di competenza	0,00	0,00	0,00
				<i>di cui già impegnato *</i>	0,00	0,00	0,00
				<i>di cui fondo pluriennale vincolato</i>	0,00	0,00	0,00
				previsione di cassa	0,00		
Totale Programma 7			0,00	previsione di competenza	0,00	0,00	0,00
				<i>di cui già impegnato *</i>	0,00	0,00	0,00
				<i>di cui fondo pluriennale vincolato</i>	0,00	0,00	0,00
				previsione di cassa	0,00		
Totale Missione 12			0,00	previsione di competenza	0,00	0,00	0,00
				<i>di cui già impegnato *</i>	0,00	0,00	0,00
				<i>di cui fondo pluriennale vincolato</i>	0,00	0,00	0,00
				previsione di cassa	0,00		



BILANCIO DI PREVISIONE - CAPITOLI

COMUNE DI MARTELLAGO

SPESE

Esercizio: 2016

Responsabile di Servizio SCROCCARO Rag. Annalisa (2)(CONTABILITA')							
CAPITOLO	DENOMINAZIONE	PIANO DEI CONTI FINANZIARIO	RESIDUI PRESUNTI AL TERMINE DELL'ESERCIZIO PRECEDENTE QUELLO CUI SI RIFERISCE IL BILANCIO		PREVISIONI ANNO 2016	PREVISIONI ANNO 2017	PREVISIONI ANNO 2018
	RESPONSABILE DI SPESA	PIANO DEI CONTI ECONOMICO					
	RESPONSABILE DI SERVIZIO	Cod. Bilancio tuel 267					

Missione 14 Sviluppo economico e competitività**Programma 2 Commercio - reti distributive - tutela dei consumatori****Titolo 1 Spese correnti****Macroaggregato 110 Altre spese correnti**

300500	Ammortamenti di esercizio - servizio commercio, attività produttive (RESIDUI PASSIVI)	1.10.01.99.000	0,00	previsione di competenza	0,00	0,00	0,00
	SCROCCARO Rag. Annalisa (2)(CONTABILITA')	2.4.3.99.99		di cui già impegnato *	0,00	0,00	0,00
	SCROCCARO Rag. Annalisa (2)(CONTABILITA')	1.11.05.09		di cui fondo pluriennale vincolato	0,00	0,00	0,00
				previsione di cassa	0,00		

Totale Macroaggregato 110

0,00	previsione di competenza	0,00	0,00	0,00
	di cui già impegnato *	0,00	0,00	0,00
	di cui fondo pluriennale vincolato	0,00	0,00	0,00
	previsione di cassa	0,00		

Totale Titolo 1

0,00	previsione di competenza	0,00	0,00	0,00
	di cui già impegnato *	0,00	0,00	0,00
	di cui fondo pluriennale vincolato	0,00	0,00	0,00
	previsione di cassa	0,00		

Totale Programma 2

0,00	previsione di competenza	0,00	0,00	0,00
	di cui già impegnato *	0,00	0,00	0,00
	di cui fondo pluriennale vincolato	0,00	0,00	0,00
	previsione di cassa	0,00		

Programma 4 Reti e altri servizi di pubblica utilità**Titolo 1 Spese correnti****Macroaggregato 107 Interessi passivi**

299500	Interessi passivi per mutui ed indebitamenti patrimoniali - macello pubblico	1.07.05.04.000	0,00	previsione di competenza	0,00	0,00	0,00
	SCROCCARO Rag. Annalisa (2)(CONTABILITA')	3.1.1.03.02		di cui già impegnato *	0,00	0,00	0,00
	SCROCCARO Rag. Annalisa (2)(CONTABILITA')	1.11.03.06		di cui fondo pluriennale vincolato	0,00	0,00	0,00
				previsione di cassa	0,00		



BILANCIO DI PREVISIONE - CAPITOLI

COMUNE DI MARTELLAGO

SPESE

Esercizio: 2016

Responsabile di Servizio SCROCCARO Rag. Annalisa (2)(CONTABILITA')							
CAPITOLO	DENOMINAZIONE	PIANO DEI CONTI FINANZIARIO	RESIDUI PRESUNTI AL TERMINE DELL'ESERCIZIO PRECEDENTE QUELLO CUI SI RIFERISCE IL BILANCIO		PREVISIONI ANNO 2016	PREVISIONI ANNO 2017	PREVISIONI ANNO 2018
	RESPONSABILE DI SPESA	PIANO DEI CONTI ECONOMICO					
	RESPONSABILE DI SERVIZIO	Cod. Bilancio tuel 267					
Totale Macroaggregato 107			0,00	previsione di competenza	0,00	0,00	0,00
				<i>di cui già impegnato *</i>	0,00	0,00	0,00
				<i>di cui fondo pluriennale vincolato</i>	0,00	0,00	0,00
				previsione di cassa	0,00		
Totale Titolo 1			0,00	previsione di competenza	0,00	0,00	0,00
				<i>di cui già impegnato *</i>	0,00	0,00	0,00
				<i>di cui fondo pluriennale vincolato</i>	0,00	0,00	0,00
				previsione di cassa	0,00		
Totale Programma 4			0,00	previsione di competenza	0,00	0,00	0,00
				<i>di cui già impegnato *</i>	0,00	0,00	0,00
				<i>di cui fondo pluriennale vincolato</i>	0,00	0,00	0,00
				previsione di cassa	0,00		
Totale Missione 14			0,00	previsione di competenza	0,00	0,00	0,00
				<i>di cui già impegnato *</i>	0,00	0,00	0,00
				<i>di cui fondo pluriennale vincolato</i>	0,00	0,00	0,00
				previsione di cassa	0,00		



BILANCIO DI PREVISIONE - CAPITOLI

COMUNE DI MARTELLAGO

SPESE

Esercizio: 2016

Responsabile di Servizio SCROCCARO Rag. Annalisa (2)(CONTABILITA')							
CAPITOLO	DENOMINAZIONE	PIANO DEI CONTI FINANZIARIO	RESIDUI PRESUNTI AL TERMINE DELL'ESERCIZIO PRECEDENTE QUELLO CUI SI RIFERISCE IL BILANCIO		PREVISIONI ANNO 2016	PREVISIONI ANNO 2017	PREVISIONI ANNO 2018
	RESPONSABILE DI SPESA	PIANO DEI CONTI ECONOMICO					
	RESPONSABILE DI SERVIZIO	Cod. Bilancio tuel 267					

Missione 18 Relazioni con le altre autonomie territoriali e locali**Programma 1 Relazioni finanziarie con le altre autonomie territoriali****Titolo 1 Spese correnti****Macroaggregato 104 Trasferimenti correnti**

7200	Trasferimenti correnti all'Unione del Miranese	1.04.01.02.000	68.208,54	previsione di competenza	644.558,18	644.558,18	644.558,18
	SCROCCARO Rag. Annalisa (2)(CONTABILITA')	2.3.1.01.02.005		di cui già impegnato *	0,00	0,00	0,00
	SCROCCARO Rag. Annalisa (2)(CONTABILITA')	1.01.01.05		di cui fondo pluriennale vincolato	0,00	0,00	0,00
				previsione di cassa	712.766,72		
44001	Contributo al Fondo di solidarietà comunale	1.04.01.01.000	0,00	previsione di competenza	0,00	0,00	0,00
	SCROCCARO Rag. Annalisa (2)(CONTABILITA')			di cui già impegnato *	0,00	0,00	0,00
	SCROCCARO Rag. Annalisa (2)(CONTABILITA')	1.01.08.05		di cui fondo pluriennale vincolato	0,00	0,00	0,00
				previsione di cassa	0,00		

Totale Macroaggregato 104

68.208,54	previsione di competenza	644.558,18	644.558,18	644.558,18
	di cui già impegnato *	0,00	0,00	0,00
	di cui fondo pluriennale vincolato	0,00	0,00	0,00
	previsione di cassa	712.766,72		

Totale Titolo 1

68.208,54	previsione di competenza	644.558,18	644.558,18	644.558,18
	di cui già impegnato *	0,00	0,00	0,00
	di cui fondo pluriennale vincolato	0,00	0,00	0,00
	previsione di cassa	712.766,72		

Titolo 2 Spese in conto capitale**Macroaggregato 203 Contributi agli investimenti**

310000	Contributi agli investimenti all'Unione del Miranese	2.03.01.02.000	0,00	previsione di competenza	0,00	0,00	0,00
	SCROCCARO Rag. Annalisa (2)(CONTABILITA')	2.3.2.01.02.005		di cui già impegnato *	0,00	0,00	0,00
	SCROCCARO Rag. Annalisa (2)(CONTABILITA')	2.01.01.07		di cui fondo pluriennale vincolato	0,00	0,00	0,00
				previsione di cassa	0,00		

Totale Macroaggregato 203

0,00	previsione di competenza	0,00	0,00	0,00
	di cui già impegnato *	0,00	0,00	0,00
	di cui fondo pluriennale vincolato	0,00	0,00	0,00
	previsione di cassa	0,00		



BILANCIO DI PREVISIONE - CAPITOLI

COMUNE DI MARTELLAGO

SPESE

Esercizio: 2016

Responsabile di Servizio SCROCCARO Rag. Annalisa (2)(CONTABILITA')							
CAPITOLO	DENOMINAZIONE	PIANO DEI CONTI FINANZIARIO	RESIDUI PRESUNTI AL TERMINE DELL'ESERCIZIO PRECEDENTE QUELLO CUI SI RIFERISCE IL BILANCIO		PREVISIONI ANNO 2016	PREVISIONI ANNO 2017	PREVISIONI ANNO 2018
	RESPONSABILE DI SPESA	PIANO DEI CONTI ECONOMICO					
	RESPONSABILE DI SERVIZIO	Cod. Bilancio tuel 267					
Totale Titolo 2			0,00	previsione di competenza	0,00	0,00	0,00
				<i>di cui già impegnato *</i>	0,00	0,00	0,00
				<i>di cui fondo pluriennale vincolato</i>	0,00	0,00	0,00
				previsione di cassa	0,00		
Totale Programma 1			68.208,54	previsione di competenza	644.558,18	644.558,18	644.558,18
				<i>di cui già impegnato *</i>	0,00	0,00	0,00
				<i>di cui fondo pluriennale vincolato</i>	0,00	0,00	0,00
				previsione di cassa	712.766,72		
Totale Missione 18			68.208,54	previsione di competenza	644.558,18	644.558,18	644.558,18
				<i>di cui già impegnato *</i>	0,00	0,00	0,00
				<i>di cui fondo pluriennale vincolato</i>	0,00	0,00	0,00
				previsione di cassa	712.766,72		



BILANCIO DI PREVISIONE - CAPITOLI

COMUNE DI MARTELLAGO

SPESE

Esercizio: 2016

Responsabile di Servizio SCROCCARO Rag. Annalisa (2)(CONTABILITA')								
CAPITOLO	DENOMINAZIONE		PIANO DEI CONTI FINANZIARIO	RESIDUI PRESUNTI AL TERMINE DELL'ESERCIZIO PRECEDENTE QUELLO CUI SI RIFERISCE IL BILANCIO		PREVISIONI ANNO 2016	PREVISIONI ANNO 2017	PREVISIONI ANNO 2018
	RESPONSABILE DI SPESA		PIANO DEI CONTI ECONOMICO					
	RESPONSABILE DI SERVIZIO		Cod. Bilancio tuel 267					
Missione 20 Fondi e accantonamenti								
Programma 1 Fondo di riserva								
Titolo 1 Spese correnti								
Macroaggregato 110 Altre spese correnti								
50000	Fondo di riserva		1.10.01.01.000	0,00	previsione di competenza	99.000,00	65.830,45	99.880,77
	SCROCCARO Rag. Annalisa (2)(CONTABILITA')				di cui già impegnato *	0,00	0,00	0,00
	SCROCCARO Rag. Annalisa (2)(CONTABILITA')		1.01.08.11		di cui fondo pluriennale vincolato	0,00	0,00	0,00
					previsione di cassa	99.000,00		
50400	Fondo di riserva di cassa		1.10.01.01.000	0,00	previsione di competenza	0,00	0,00	0,00
	SCROCCARO Rag. Annalisa (2)(CONTABILITA')				di cui già impegnato *	0,00	0,00	0,00
	SCROCCARO Rag. Annalisa (2)(CONTABILITA')		1.01.08.11		di cui fondo pluriennale vincolato	0,00	0,00	0,00
					previsione di cassa	99.000,00		
Totale Macroaggregato 110				0,00	previsione di competenza	99.000,00	65.830,45	99.880,77
					di cui già impegnato *	0,00	0,00	0,00
					di cui fondo pluriennale vincolato	0,00	0,00	0,00
					previsione di cassa	198.000,00		
Totale Titolo 1				0,00	previsione di competenza	99.000,00	65.830,45	99.880,77
					di cui già impegnato *	0,00	0,00	0,00
					di cui fondo pluriennale vincolato	0,00	0,00	0,00
					previsione di cassa	198.000,00		
Titolo 2 Spese in conto capitale								
Macroaggregato 205 Altre spese in conto capitale								
55000	Fondo di riserva in conto capitale		2.05.01.01.000	0,00	previsione di competenza	256.053,40	200.000,00	200.000,00
	SCROCCARO Rag. Annalisa (2)(CONTABILITA')				di cui già impegnato *	0,00	0,00	0,00
	SCROCCARO Rag. Annalisa (2)(CONTABILITA')		2.01.08.01		di cui fondo pluriennale vincolato	0,00	0,00	0,00
					previsione di cassa	256.053,40		
Totale Macroaggregato 205				0,00	previsione di competenza	256.053,40	200.000,00	200.000,00
					di cui già impegnato *	0,00	0,00	0,00
					di cui fondo pluriennale vincolato	0,00	0,00	0,00
					previsione di cassa	256.053,40		



BILANCIO DI PREVISIONE - CAPITOLI

COMUNE DI MARTELLAGO

SPESE

Esercizio: 2016

Responsabile di Servizio SCROCCARO Rag. Annalisa (2)(CONTABILITA')							
CAPITOLO	DENOMINAZIONE	PIANO DEI CONTI FINANZIARIO	RESIDUI PRESUNTI AL TERMINE DELL'ESERCIZIO PRECEDENTE QUELLO CUI SI RIFERISCE IL BILANCIO		PREVISIONI ANNO 2016	PREVISIONI ANNO 2017	PREVISIONI ANNO 2018
	RESPONSABILE DI SPESA	PIANO DEI CONTI ECONOMICO					
	RESPONSABILE DI SERVIZIO	Cod. Bilancio tuel 267					
Totale Titolo 2			0,00	previsione di competenza	256.053,40	200.000,00	200.000,00
				<i>di cui già impegnato *</i>	0,00	0,00	0,00
				<i>di cui fondo pluriennale vincolato</i>	0,00	0,00	0,00
				previsione di cassa	256.053,40		
Totale Programma 1			0,00	previsione di competenza	355.053,40	265.830,45	299.880,77
				<i>di cui già impegnato *</i>	0,00	0,00	0,00
				<i>di cui fondo pluriennale vincolato</i>	0,00	0,00	0,00
				previsione di cassa	454.053,40		
Programma 2 Fondo crediti di dubbia esigibilità							
Titolo 1 Spese correnti							
Macroaggregato 109 Rimborsi e poste correttive delle entrate							
50701	Fondo crediti dubbia esigibilità (spesa corrente)	1.10.01.03.000	0,00	previsione di competenza	450.492,75	379.867,64	417.805,44
	SCROCCARO Rag. Annalisa (2)(CONTABILITA')	1.01.08.10		<i>di cui già impegnato *</i>	0,00	0,00	0,00
	SCROCCARO Rag. Annalisa (2)(CONTABILITA')			<i>di cui fondo pluriennale vincolato</i>	0,00	0,00	0,00
				previsione di cassa	450.492,75		
Totale Macroaggregato 109			0,00	previsione di competenza	450.492,75	379.867,64	417.805,44
				<i>di cui già impegnato *</i>	0,00	0,00	0,00
				<i>di cui fondo pluriennale vincolato</i>	0,00	0,00	0,00
				previsione di cassa	450.492,75		
Totale Titolo 1			0,00	previsione di competenza	450.492,75	379.867,64	417.805,44
				<i>di cui già impegnato *</i>	0,00	0,00	0,00
				<i>di cui fondo pluriennale vincolato</i>	0,00	0,00	0,00
				previsione di cassa	450.492,75		
Titolo 2 Spese in conto capitale							
Macroaggregato 205 Altre spese in conto capitale							
50702	Fondo crediti dubbia esigibilità (spesa conto capitale)	2.05.03.01.000	0,00	previsione di competenza	0,00	0,00	0,00
	SCROCCARO Rag. Annalisa (2)(CONTABILITA')	2.01.08.07		<i>di cui già impegnato *</i>	0,00	0,00	0,00
	SCROCCARO Rag. Annalisa (2)(CONTABILITA')			<i>di cui fondo pluriennale vincolato</i>	0,00	0,00	0,00
				previsione di cassa	0,00		



BILANCIO DI PREVISIONE - CAPITOLI

COMUNE DI MARTELLAGO

SPESE

Esercizio: 2016

Responsabile di Servizio SCROCCARO Rag. Annalisa (2)(CONTABILITA')								
CAPITOLO	DENOMINAZIONE	PIANO DEI CONTI FINANZIARIO	RESIDUI PRESUNTI AL TERMINE DELL'ESERCIZIO PRECEDENTE QUELLO CUI SI RIFERISCE IL BILANCIO		PREVISIONI ANNO 2016	PREVISIONI ANNO 2017	PREVISIONI ANNO 2018	
	RESPONSABILE DI SPESA	PIANO DEI CONTI ECONOMICO						
	RESPONSABILE DI SERVIZIO	Cod. Bilancio tuel 267						
Totale Macroaggregato 205				0,00	previsione di competenza	0,00	0,00	0,00
					<i>di cui già impegnato *</i>	0,00	0,00	0,00
					<i>di cui fondo pluriennale vincolato</i>	0,00	0,00	0,00
					previsione di cassa	0,00		
Totale Titolo 2				0,00	previsione di competenza	0,00	0,00	0,00
					<i>di cui già impegnato *</i>	0,00	0,00	0,00
					<i>di cui fondo pluriennale vincolato</i>	0,00	0,00	0,00
					previsione di cassa	0,00		
Totale Programma 2				0,00	previsione di competenza	450.492,75	379.867,64	417.805,44
					<i>di cui già impegnato *</i>	0,00	0,00	0,00
					<i>di cui fondo pluriennale vincolato</i>	0,00	0,00	0,00
					previsione di cassa	450.492,75		
Programma 3 Altri Fondi								
Titolo 1 Spese correnti								
Macroaggregato 110 Altre spese correnti								
50601	Accantonamenti per raggiungimento obiettivi di finanza pubblica SCROCCARO Rag. Annalisa (2)(CONTABILITA')	1.10.01.99.000 2.4.3.99.99 1.01.08.08	0,00	previsione di competenza	0,00	0,00	0,00	
				<i>di cui già impegnato *</i>	0,00	0,00	0,00	
				<i>di cui fondo pluriennale vincolato</i>	0,00	0,00	0,00	
				previsione di cassa	0,00			
50801	Fondo rischi per perdite partecipate SCROCCARO Rag. Annalisa (2)(CONTABILITA')	1.10.01.99.000 2.4.3.99.99 1.01.08.08	0,00	previsione di competenza	0,00	0,00	0,00	
				<i>di cui già impegnato *</i>	0,00	0,00	0,00	
				<i>di cui fondo pluriennale vincolato</i>	0,00	0,00	0,00	
				previsione di cassa	0,00			
Totale Macroaggregato 110				0,00	previsione di competenza	0,00	0,00	0,00
					<i>di cui già impegnato *</i>	0,00	0,00	0,00
					<i>di cui fondo pluriennale vincolato</i>	0,00	0,00	0,00
					previsione di cassa	0,00		
Totale Titolo 1				0,00	previsione di competenza	0,00	0,00	0,00
					<i>di cui già impegnato *</i>	0,00	0,00	0,00
					<i>di cui fondo pluriennale vincolato</i>	0,00	0,00	0,00
					previsione di cassa	0,00		



BILANCIO DI PREVISIONE - CAPITOLI

COMUNE DI MARTELLAGO

SPESE

Esercizio: 2016

Responsabile di Servizio SCROCCARO Rag. Annalisa (2)(CONTABILITA')							
CAPITOLO	DENOMINAZIONE	PIANO DEI CONTI FINANZIARIO	RESIDUI PRESUNTI AL TERMINE DELL'ESERCIZIO PRECEDENTE QUELLO CUI SI RIFERISCE IL BILANCIO		PREVISIONI ANNO 2016	PREVISIONI ANNO 2017	PREVISIONI ANNO 2018
	RESPONSABILE DI SPESA	PIANO DEI CONTI ECONOMICO					
	RESPONSABILE DI SERVIZIO	Cod. Bilancio tuel 267					
Totale Programma 3			0,00	previsione di competenza	0,00	0,00	0,00
				<i>di cui già impegnato *</i>	0,00	0,00	0,00
				<i>di cui fondo pluriennale vincolato</i>	0,00	0,00	0,00
				previsione di cassa	0,00		
Totale Missione 20			0,00	previsione di competenza	805.546,15	645.698,09	717.686,21
				<i>di cui già impegnato *</i>	0,00	0,00	0,00
				<i>di cui fondo pluriennale vincolato</i>	0,00	0,00	0,00
				previsione di cassa	904.546,15		



BILANCIO DI PREVISIONE - CAPITOLI

COMUNE DI MARTELLAGO

SPESE

Esercizio: 2016

Responsabile di Servizio SCROCCARO Rag. Annalisa (2)(CONTABILITA')							
CAPITOLO	DENOMINAZIONE	PIANO DEI CONTI FINANZIARIO	RESIDUI PRESUNTI AL TERMINE DELL'ESERCIZIO PRECEDENTE QUELLO CUI SI RIFERISCE IL BILANCIO		PREVISIONI ANNO 2016	PREVISIONI ANNO 2017	PREVISIONI ANNO 2018
	RESPONSABILE DI SPESA	PIANO DEI CONTI ECONOMICO					
	RESPONSABILE DI SERVIZIO	Cod. Bilancio tuel 267					

Missione 50 Debito pubblico**Programma 1 Quota interessi ammortamento mutui e prestiti obbligazionari****Titolo 1 Spese correnti****Macroaggregato 107 Interessi passivi**

227500	Interessi passivi per mutui ed indebitamenti patrimoniali - gestione beni demaniali e patrimoniali, cimiteri, fognature, verde pubblico	1.07.05.04.000 3.1.1.03.02 1.01.05.06	0,00	previsione di competenza <i>di cui già impegnato *</i> <i>di cui fondo pluriennale vincolato</i>	0,00 0,00 0,00	0,00 0,00 0,00	3.644,35 0,00 0,00
	SCROCCARO Rag. Annalisa (2)(CONTABILITA')			previsione di cassa	0,00		
	SCROCCARO Rag. Annalisa (2)(CONTABILITA')						

Totale Macroaggregato 107

0,00	previsione di competenza <i>di cui già impegnato *</i> <i>di cui fondo pluriennale vincolato</i>	0,00 0,00 0,00	0,00 0,00 0,00	3.644,35 0,00 0,00
	previsione di cassa	0,00		

Totale Titolo 1

0,00	previsione di competenza <i>di cui già impegnato *</i> <i>di cui fondo pluriennale vincolato</i>	0,00 0,00 0,00	0,00 0,00 0,00	3.644,35 0,00 0,00
	previsione di cassa	0,00		

Totale Programma 1

0,00	previsione di competenza <i>di cui già impegnato *</i> <i>di cui fondo pluriennale vincolato</i>	0,00 0,00 0,00	0,00 0,00 0,00	3.644,35 0,00 0,00
	previsione di cassa	0,00		

Programma 2 Quota capitale ammortamento mutui e prestiti obbligazionari**Titolo 4 Rimborso di prestiti****Macroaggregato 402 Rimborso prestiti a breve termine**

403500	Quote di capitale per ammortamento di mutui per investimenti - Istituti bancari	4.02.01.04.000 3.01.03.03	0,00	previsione di competenza <i>di cui già impegnato *</i> <i>di cui fondo pluriennale vincolato</i>	0,00 0,00 0,00	0,00 0,00 0,00	0,00 0,00 0,00
	SCROCCARO Rag. Annalisa (2)(CONTABILITA')			previsione di cassa	0,00		
	SCROCCARO Rag. Annalisa (2)(CONTABILITA')						



BILANCIO DI PREVISIONE - CAPITOLI

COMUNE DI MARTELLAGO

SPESE

Esercizio: 2016

Responsabile di Servizio SCROCCARO Rag. Annalisa (2)(CONTABILITA')								
CAPITOLO	DENOMINAZIONE	PIANO DEI CONTI FINANZIARIO	RESIDUI PRESUNTI AL TERMINE DELL'ESERCIZIO PRECEDENTE QUELLO CUI SI RIFERISCE IL BILANCIO		PREVISIONI ANNO 2016	PREVISIONI ANNO 2017	PREVISIONI ANNO 2018	
	RESPONSABILE DI SPESA	PIANO DEI CONTI ECONOMICO						
	RESPONSABILE DI SERVIZIO	Cod. Bilancio tuel 267						
Totale Macroaggregato 402				0,00	previsione di competenza	0,00	0,00	0,00
					<i>di cui già impegnato *</i>	0,00	0,00	0,00
					<i>di cui fondo pluriennale vincolato</i>	0,00	0,00	0,00
					previsione di cassa	0,00		
Macroaggregato 403 Rimborso mutui e altri finanziamenti a medio lungo termine								
401500	Quote di capitale per ammortamento di mutui per investimenti - CDDPP SPA SCROCCARO Rag. Annalisa (2)(CONTABILITA')	4.03.01.04.000	0,00	previsione di competenza	126.670,54	134.601,85	127.597,13	
				<i>di cui già impegnato *</i>	0,00	0,00	0,00	
		3.01.03.03		<i>di cui fondo pluriennale vincolato</i>	0,00	0,00	0,00	
	SCROCCARO Rag. Annalisa (2)(CONTABILITA')			previsione di cassa	126.670,54			
401501	Estinzione anticipata mutui CDDPP SPA SCROCCARO Rag. Annalisa (2)(CONTABILITA')	4.03.01.04.000	0,00	previsione di competenza	0,00	0,00	0,00	
				<i>di cui già impegnato *</i>	0,00	0,00	0,00	
		3.01.03.03		<i>di cui fondo pluriennale vincolato</i>	0,00	0,00	0,00	
	SCROCCARO Rag. Annalisa (2)(CONTABILITA')			previsione di cassa	0,00			
Totale Macroaggregato 403				0,00	previsione di competenza	126.670,54	134.601,85	127.597,13
					<i>di cui già impegnato *</i>	0,00	0,00	0,00
					<i>di cui fondo pluriennale vincolato</i>	0,00	0,00	0,00
					previsione di cassa	126.670,54		
Totale Titolo 4				0,00	previsione di competenza	126.670,54	134.601,85	127.597,13
					<i>di cui già impegnato *</i>	0,00	0,00	0,00
					<i>di cui fondo pluriennale vincolato</i>	0,00	0,00	0,00
					previsione di cassa	126.670,54		
Totale Programma 2				0,00	previsione di competenza	126.670,54	134.601,85	127.597,13
					<i>di cui già impegnato *</i>	0,00	0,00	0,00
					<i>di cui fondo pluriennale vincolato</i>	0,00	0,00	0,00
					previsione di cassa	126.670,54		
Totale Missione 50				0,00	previsione di competenza	126.670,54	134.601,85	131.241,48
					<i>di cui già impegnato *</i>	0,00	0,00	0,00
					<i>di cui fondo pluriennale vincolato</i>	0,00	0,00	0,00
					previsione di cassa	126.670,54		



BILANCIO DI PREVISIONE - CAPITOLI

COMUNE DI MARTELLAGO

SPESE

Esercizio: 2016

Responsabile di Servizio SCROCCARO Rag. Annalisa (2)(CONTABILITA')							
CAPITOLO	DENOMINAZIONE	PIANO DEI CONTI FINANZIARIO	RESIDUI PRESUNTI AL TERMINE DELL'ESERCIZIO PRECEDENTE QUELLO CUI SI RIFERISCE IL BILANCIO		PREVISIONI ANNO 2016	PREVISIONI ANNO 2017	PREVISIONI ANNO 2018
	RESPONSABILE DI SPESA	PIANO DEI CONTI ECONOMICO					
	RESPONSABILE DI SERVIZIO	Cod. Bilancio tuel 267					

Missione 60 Anticipazioni finanziarie**Programma 1 Restituzione anticipazione di tesoreria****Titolo 5 Chiusura Anticipazioni da istituto tesoriere/cassiere****Macroaggregato 501 Chiusura Anticipazioni ricevute da istituto tesoriere/cassiere**

400500	Rimborso di anticipazioni di tesoreria (cap. E 71000)	5.01.01.01.000	0,00	previsione di competenza	500.000,00	500.000,00	500.000,00
	SCROCCARO Rag. Annalisa (2)(CONTABILITA')			di cui già impegnato *	0,00	0,00	0,00
	SCROCCARO Rag. Annalisa (2)(CONTABILITA')	3.01.03.01		di cui fondo pluriennale vincolato	0,00	0,00	0,00
				previsione di cassa	500.000,00		

Totale Macroaggregato 501

0,00	previsione di competenza	500.000,00	500.000,00	500.000,00
	di cui già impegnato *	0,00	0,00	0,00
	di cui fondo pluriennale vincolato	0,00	0,00	0,00
	previsione di cassa	500.000,00		

Totale Titolo 5

0,00	previsione di competenza	500.000,00	500.000,00	500.000,00
	di cui già impegnato *	0,00	0,00	0,00
	di cui fondo pluriennale vincolato	0,00	0,00	0,00
	previsione di cassa	500.000,00		

Totale Programma 1

0,00	previsione di competenza	500.000,00	500.000,00	500.000,00
	di cui già impegnato *	0,00	0,00	0,00
	di cui fondo pluriennale vincolato	0,00	0,00	0,00
	previsione di cassa	500.000,00		

Totale Missione 60

0,00	previsione di competenza	500.000,00	500.000,00	500.000,00
	di cui già impegnato *	0,00	0,00	0,00
	di cui fondo pluriennale vincolato	0,00	0,00	0,00
	previsione di cassa	500.000,00		



BILANCIO DI PREVISIONE - CAPITOLI

COMUNE DI MARTELLAGO

SPESE

Esercizio: 2016

Responsabile di Servizio SCROCCARO Rag. Annalisa (2)(CONTABILITA')							
CAPITOLO	DENOMINAZIONE	PIANO DEI CONTI FINANZIARIO	RESIDUI PRESUNTI AL TERMINE DELL'ESERCIZIO PRECEDENTE QUELLO CUI SI RIFERISCE IL BILANCIO		PREVISIONI ANNO 2016	PREVISIONI ANNO 2017	PREVISIONI ANNO 2018
	RESPONSABILE DI SPESA	PIANO DEI CONTI ECONOMICO					
	RESPONSABILE DI SERVIZIO	Cod. Bilancio tuel 267					

Missione 99 Servizi per conto terzi**Programma 1 Servizi per conto terzi e Partite di giro****Titolo 7 Spese per conto terzi e partite di giro****Macroaggregato 701 Uscite per partite di giro**

404507	Versamento addizionale comunale opzionale IRPEF - soggetti diversi (cap. E 116007) RESIDUI PASSIVI SCROCCARO Rag. Annalisa (2)(CONTABILITA')	7.01.02.01.000	0,00	previsione di competenza	0,00	0,00	0,00
				di cui già impegnato *	0,00	0,00	0,00
	SCROCCARO Rag. Annalisa (2)(CONTABILITA')	4.00.00.02		di cui fondo pluriennale vincolato	0,00	0,00	0,00
	SCROCCARO Rag. Annalisa (2)(CONTABILITA')			previsione di cassa	0,00		
407500	Versamento ritenute erariali effettuate a soggetti diversi (cap E 116005) SCROCCARO Rag. Annalisa (2)(CONTABILITA')	7.01.03.01.000	7.195,49	previsione di competenza	300.000,00	300.000,00	300.000,00
				di cui già impegnato *	0,00	0,00	0,00
	SCROCCARO Rag. Annalisa (2)(CONTABILITA')	4.00.00.02		di cui fondo pluriennale vincolato	0,00	0,00	0,00
	SCROCCARO Rag. Annalisa (2)(CONTABILITA')			previsione di cassa	307.195,49		
407503	Versamento ritenute previdenziali - soggetti diversi (cap E 116003) SCROCCARO Rag. Annalisa (2)(CONTABILITA')	7.01.03.02.000	0,00	previsione di competenza	50.000,00	50.000,00	50.000,00
				di cui già impegnato *	0,00	0,00	0,00
	SCROCCARO Rag. Annalisa (2)(CONTABILITA')	4.00.00.01		di cui fondo pluriennale vincolato	0,00	0,00	0,00
	SCROCCARO Rag. Annalisa (2)(CONTABILITA')			previsione di cassa	50.000,00		
407504	Versamento addizionale reg. IRPEF - Soggetti diversi (cap. E 116004) SCROCCARO Rag. Annalisa (2)(CONTABILITA')	7.01.03.01.000	0,00	previsione di competenza	100.000,00	100.000,00	100.000,00
				di cui già impegnato *	0,00	0,00	0,00
	SCROCCARO Rag. Annalisa (2)(CONTABILITA')	4.00.00.02		di cui fondo pluriennale vincolato	0,00	0,00	0,00
	SCROCCARO Rag. Annalisa (2)(CONTABILITA')			previsione di cassa	100.000,00		
415500	Altre partite di giro (cap. E 123005) SCROCCARO Rag. Annalisa (2)(CONTABILITA')	7.01.99.99.000	2.500,00	previsione di competenza	100.000,00	100.000,00	100.000,00
		2.4.7.04.99		di cui già impegnato *	0,00	0,00	0,00
	SCROCCARO Rag. Annalisa (2)(CONTABILITA')	4.00.00.05		di cui fondo pluriennale vincolato	0,00	0,00	0,00
	SCROCCARO Rag. Annalisa (2)(CONTABILITA')			previsione di cassa	102.500,00		
489000	Uscite derivanti dalla gestione degli incassi vincolati degli enti locali ai sensi dell'art. 195 del TUEL (cap. E 189000) SCROCCARO Rag. Annalisa (2)(CONTABILITA')	7.01.99.06.000	0,00	previsione di competenza	600.000,00	600.000,00	600.000,00
				di cui già impegnato *	0,00	0,00	0,00
	SCROCCARO Rag. Annalisa (2)(CONTABILITA')	4.00.00.05		di cui fondo pluriennale vincolato	0,00	0,00	0,00
	SCROCCARO Rag. Annalisa (2)(CONTABILITA')			previsione di cassa	600.000,00		



BILANCIO DI PREVISIONE - CAPITOLI

COMUNE DI MARTELLAGO

SPESE

Esercizio: 2016

Responsabile di Servizio SCROCCARO Rag. Annalisa (2)(CONTABILITA')								
CAPITOLO	DENOMINAZIONE	PIANO DEI CONTI FINANZIARIO	RESIDUI PRESUNTI AL TERMINE DELL'ESERCIZIO PRECEDENTE QUELLO CUI SI RIFERISCE IL BILANCIO		PREVISIONI ANNO 2016	PREVISIONI ANNO 2017	PREVISIONI ANNO 2018	
	RESPONSABILE DI SPESA	PIANO DEI CONTI ECONOMICO						
	RESPONSABILE DI SERVIZIO	Cod. Bilancio tuel 267						
<i>SCROCCARO Rag. Annalisa (2)(CONTABILITA')</i>								
Totale Macroaggregato 701				9.695,49	previsione di competenza	1.150.000,00	1.150.000,00	1.150.000,00
					<i>di cui già impegnato *</i>	0,00	0,00	0,00
					<i>di cui fondo pluriennale vincolato</i>	0,00	0,00	0,00
					previsione di cassa	1.159.695,49		
Macroaggregato 702 Uscite per conto terzi								
406000	Versamenti di imposte e tasse di natura corrente riscosse per conto di terzi (cap. E 186000)	7.02.05.01.000	45.753,11	previsione di competenza	3.000.000,00	3.000.000,00	3.000.000,00	
	<i>SCROCCARO Rag. Annalisa (2)(CONTABILITA')</i>	4.00.00.05		<i>di cui già impegnato *</i>	0,00	0,00	0,00	
	<i>SCROCCARO Rag. Annalisa (2)(CONTABILITA')</i>			<i>di cui fondo pluriennale vincolato</i>	0,00	0,00	0,00	
				previsione di cassa	3.045.753,11			
412500	Servizi per conto di terzi (cap. E 119000)	7.02.01.02.000	3.875,65	previsione di competenza	100.000,00	100.000,00	100.000,00	
	<i>SCROCCARO Rag. Annalisa (2)(CONTABILITA')</i>	4.00.00.05		<i>di cui già impegnato *</i>	0,00	0,00	0,00	
	<i>SCROCCARO Rag. Annalisa (2)(CONTABILITA')</i>			<i>di cui fondo pluriennale vincolato</i>	0,00	0,00	0,00	
				previsione di cassa	103.875,65			
Totale Macroaggregato 702				49.628,76	previsione di competenza	3.100.000,00	3.100.000,00	3.100.000,00
					<i>di cui già impegnato *</i>	0,00	0,00	0,00
					<i>di cui fondo pluriennale vincolato</i>	0,00	0,00	0,00
					previsione di cassa	3.149.628,76		
Totale Titolo 7				59.324,25	previsione di competenza	4.250.000,00	4.250.000,00	4.250.000,00
					<i>di cui già impegnato *</i>	0,00	0,00	0,00
					<i>di cui fondo pluriennale vincolato</i>	0,00	0,00	0,00
					previsione di cassa	4.309.324,25		
Totale Programma 1				59.324,25	previsione di competenza	4.250.000,00	4.250.000,00	4.250.000,00
					<i>di cui già impegnato *</i>	0,00	0,00	0,00
					<i>di cui fondo pluriennale vincolato</i>	0,00	0,00	0,00
					previsione di cassa	4.309.324,25		



BILANCIO DI PREVISIONE - CAPITOLI

COMUNE DI MARTELLAGO

SPESE

Esercizio: 2016

Responsabile di Servizio SCROCCARO Rag. Annalisa (2)(CONTABILITA')							
CAPITOLO	DENOMINAZIONE	PIANO DEI CONTI FINANZIARIO	RESIDUI PRESUNTI AL TERMINE DELL'ESERCIZIO PRECEDENTE QUELLO CUI SI RIFERISCE IL BILANCIO		PREVISIONI ANNO 2016	PREVISIONI ANNO 2017	PREVISIONI ANNO 2018
	RESPONSABILE DI SPESA	PIANO DEI CONTI ECONOMICO					
	RESPONSABILE DI SERVIZIO	Cod. Bilancio tuel 267					
Totale Missione 99			59.324,25	previsione di competenza	4.250.000,00	4.250.000,00	4.250.000,00
				<i>di cui già impegnato *</i>	0,00	0,00	0,00
				<i>di cui fondo pluriennale vincolato</i>	0,00	0,00	0,00
				previsione di cassa	4.309.324,25		
Totale Responsabile di Servizio			147.828,04	previsione di competenza	6.644.704,21	6.462.856,15	6.524.917,31
				<i>di cui già impegnato *</i>	0,00	0,00	0,00
				<i>di cui fondo pluriennale vincolato</i>	0,00	0,00	0,00
				previsione di cassa	6.891.532,25		
				Disavanzo di amministrazione	0,00	0,00	0,00
Totale Generale delle Spese			147.828,04	previsione di competenza	6.644.704,21	6.462.856,15	6.524.917,31
				<i>di cui già impegnato *</i>	0,00	0,00	0,00
				<i>di cui fondo pluriennale vincolato</i>	0,00	0,00	0,00
				previsione di cassa	6.891.532,25		



BILANCIO DI PREVISIONE - CAPITOLI

COMUNE DI MARTELLAGO

ENTRATE

Esercizio: 2016

		PREVISIONI DELL'ANNO A CUI SI RIFERISCE IL BILANCIO
Fondo pluriennale vincolato per spese correnti	previsione di competenza	320.422,95
Fondo pluriennale vincolato per spese in conto capitale	previsione di competenza	1.081.013,88
Utilizzo avanzo di Amministrazione	previsione di competenza	577.163,29
- di cui vincolato utilizzato anticipatamente	previsione di competenza	0,00
Fondo di Cassa all'1/1/2016	previsione di cassa	4.307.239,22



BILANCIO DI PREVISIONE - CAPITOLI

COMUNE DI MARTELLAGO

ENTRATE

Esercizio: 2016

Responsabile di Servizio CALLEGHER ing. Fabio (3)(LAVORI PUBBLICI ED ESPROPRI)								
CAPITOLO	DENOMINAZIONE	PIANO DEI CONTI FINANZIARIO	RESIDUI PRESUNTI AL TERMINE DELL'ESERCIZIO PRECEDENTE QUELLO CUI SI RIFERISCE IL BILANCIO			PREVISIONI ANNO 2016	PREVISIONI ANNO 2017	PREVISIONI ANNO 2018
	RESPONSABILE DI ENTRATA	PIANO DEI CONTI ECONOMICO						
	RESPONSABILE DI SERVIZIO	Cod. Bilancio tuel 267						

Titolo 3 Entrate extratributarie

Tipologia 100 Vendita di beni e servizi e proventi derivanti dalla gestione dei beni

Categoria 2 Entrate dalla vendita e dall'erogazione di servizi

25503	Rimborso spese e diritti di accesso agli atti per l'estrazione di copie ai sensi della L. 241/1990 - servizio lavori pubblici ed espropri CALLEGHER ing. Fabio (3)(LAVORI PUBBLICI ED ESPROPRI) CALLEGHER ing. Fabio (3)(LAVORI PUBBLICI ED ESPROPRI)	3.01.02.01.000 1.2.2.01.99 3.05.0940	0,00	previsione di competenza previsione di cassa	0,00 0,00	0,00	0,00
28200	Rimborso da privati delle spese di funzionamento della Commissione Comunale Pubblici Spettacoli (cap. S 186000) CALLEGHER ing. Fabio (3)(LAVORI PUBBLICI ED ESPROPRI) CALLEGHER ing. Fabio (3)(LAVORI PUBBLICI ED ESPROPRI)	3.01.02.01.000 1.2.2.01.99 3.05.0940	0,00	previsione di competenza previsione di cassa	1.000,00 1.000,00	1.000,00	1.000,00

Totale Categoria 2	0,00	previsione di competenza previsione di cassa	1.000,00 1.000,00	1.000,00	1.000,00
---------------------------	------	---	----------------------	----------	----------

Totale Tipologia 100	0,00	previsione di competenza previsione di cassa	1.000,00 1.000,00	1.000,00	1.000,00
-----------------------------	------	---	----------------------	----------	----------

Tipologia 500 Rimborsi e altre entrate correnti

Categoria 1 Indennizzi di assicurazione

50300	Incameramento cauzioni per inadempimenti contrattuali CALLEGHER ing. Fabio (3)(LAVORI PUBBLICI ED ESPROPRI) CALLEGHER ing. Fabio (3)(LAVORI PUBBLICI ED ESPROPRI)	3.05.01.99.000 1.4.1.99 3.05.0940	0,00	previsione di competenza previsione di cassa	0,00 0,00	0,00	0,00
-------	---	---	------	---	--------------	------	------

Totale Categoria 1	0,00	previsione di competenza previsione di cassa	0,00 0,00	0,00	0,00
---------------------------	------	---	--------------	------	------

Categoria 2 Rimborsi in entrata



BILANCIO DI PREVISIONE - CAPITOLI

COMUNE DI MARTELLAGO

ENTRATE

Esercizio: 2016

Responsabile di Servizio CALLEGHER ing. Fabio (3)(LAVORI PUBBLICI ED ESPROPRI)								
CAPITOLO	DENOMINAZIONE	PIANO DEI CONTI FINANZIARIO	RESIDUI PRESUNTI AL TERMINE DELL'ESERCIZIO PRECEDENTE QUELLO CUI SI RIFERISCE IL BILANCIO			PREVISIONI ANNO 2016	PREVISIONI ANNO 2017	PREVISIONI ANNO 2018
	RESPONSABILE DI ENTRATA	PIANO DEI CONTI ECONOMICO						
	RESPONSABILE DI SERVIZIO	Cod. Bilancio tuel 267						
28300	Rimborso spese di pubblicità legale da parte delle ditte aggiudicatrici degli appalti pubblici ai sensi del D.Lgs. n. 163/2006 CALLEGHER ing. Fabio (3)(LAVORI PUBBLICI ED ESPROPRI) CALLEGHER ing. Fabio (3)(LAVORI PUBBLICI ED ESPROPRI)	3.05.02.04.000 3.05.0940	0,00	previsione di competenza previsione di cassa		10.000,00 10.000,00	5.000,00	5.000,00
Totale Categoria 2			0,00	previsione di competenza previsione di cassa		10.000,00 10.000,00	5.000,00	5.000,00
Totale Tipologia 500			0,00	previsione di competenza previsione di cassa		10.000,00 10.000,00	5.000,00	5.000,00
Totale Titolo 3			0,00	previsione di competenza previsione di cassa		11.000,00 11.000,00	6.000,00	6.000,00



BILANCIO DI PREVISIONE - CAPITOLI

COMUNE DI MARTELLAGO

ENTRATE

Esercizio: 2016

Responsabile di Servizio CALLEGHER ing. Fabio (3)(LAVORI PUBBLICI ED ESPROPRI)								
CAPITOLO	DENOMINAZIONE	PIANO DEI CONTI FINANZIARIO	RESIDUI PRESUNTI AL TERMINE DELL'ESERCIZIO PRECEDENTE QUELLO CUI SI RIFERISCE IL BILANCIO			PREVISIONI ANNO 2016	PREVISIONI ANNO 2017	PREVISIONI ANNO 2018
	RESPONSABILE DI ENTRATA	PIANO DEI CONTI ECONOMICO						
	RESPONSABILE DI SERVIZIO	Cod. Bilancio tuel 267						

Titolo 4 Entrate in conto capitale

Tipologia 200 Contributi agli investimenti

Categoria 1 Contributi agli investimenti da amministrazioni pubbliche

63300	Contributo regionale sostegno finanziario lavori pubblici di interesse locale - anno riparto 2012 - per finanziamento nuovo campo di inumazione a Maerne CALLEGHER ing. Fabio (3)(LAVORI PUBBLICI ED ESPROPRI) CALLEGHER ing. Fabio (3)(LAVORI PUBBLICI ED ESPROPRI)	4.02.01.02.000 4.03.1020	0,00	previsione di competenza previsione di cassa	100.000,00 100.000,00	0,00	0,00
63400	Contributo regionale per sistemazione P.zza IV Novembre a Maerne CALLEGHER ing. Fabio (3)(LAVORI PUBBLICI ED ESPROPRI) CALLEGHER ing. Fabio (3)(LAVORI PUBBLICI ED ESPROPRI)	4.02.01.02.000 4.03.1020	0,00	previsione di competenza previsione di cassa	970.000,00 970.000,00	0,00	0,00
65900	Contributo regionale per costruzione stazione carabinieri (cap. S 318601) CALLEGHER ing. Fabio (3)(LAVORI PUBBLICI ED ESPROPRI) CALLEGHER ing. Fabio (3)(LAVORI PUBBLICI ED ESPROPRI)	4.02.01.02.000 1.3.2.01.02 4.03.1020	60.000,00	previsione di competenza previsione di cassa	0,00 60.000,00	0,00	0,00

Totale Categoria 1

60.000,00	previsione di competenza previsione di cassa	1.070.000,00 1.130.000,00	0,00	0,00
-----------	---	------------------------------	------	------

Totale Tipologia 200

60.000,00	previsione di competenza previsione di cassa	1.070.000,00 1.130.000,00	0,00	0,00
-----------	---	------------------------------	------	------

Tipologia 300 Altri trasferimenti in conto capitale

Categoria 10 Altri trasferimenti in conto capitale da amministrazioni pubbliche

63101	Contributo da Regione Veneto per realizzazione impianto ciclistico c/o impianti sportivi di Martellago - Circuito Didattico (cap. S 332002) (RESIDUI ATTIVI) CALLEGHER ing. Fabio (3)(LAVORI PUBBLICI ED ESPROPRI) CALLEGHER ing. Fabio (3)(LAVORI PUBBLICI ED ESPROPRI)	4.03.10.02.000 5.2.1.10.02 4.03.1010	0,00	previsione di competenza previsione di cassa	0,00 0,00	0,00	0,00
-------	--	--	------	---	--------------	------	------



BILANCIO DI PREVISIONE - CAPITOLI

COMUNE DI MARTELLAGO

ENTRATE

Esercizio: 2016

Responsabile di Servizio CALLEGHER ing. Fabio (3)(LAVORI PUBBLICI ED ESPROPRI)								
CAPITOLO	DENOMINAZIONE	PIANO DEI CONTI FINANZIARIO	RESIDUI PRESUNTI AL TERMINE DELL'ESERCIZIO PRECEDENTE QUELLO CUI SI RIFERISCE IL BILANCIO			PREVISIONI ANNO 2016	PREVISIONI ANNO 2017	PREVISIONI ANNO 2018
	RESPONSABILE DI ENTRATA	PIANO DEI CONTI ECONOMICO						
	RESPONSABILE DI SERVIZIO	Cod. Bilancio tuel 267						
63500	Contributo da Regione Veneto per la realizzazione pista ciclo-pedonale Via Frassinelli CALLEGHER ing. Fabio (3)(LAVORI PUBBLICI ED ESPROPRI) CALLEGHER ing. Fabio (3)(LAVORI PUBBLICI ED ESPROPRI)	4.03.10.02.000 5.2.1.10.02 4.03.1020	0,00	previsione di competenza previsione di cassa		0,00 0,00	0,00	0,00
Totale Categoria 10			0,00	previsione di competenza previsione di cassa		0,00 0,00	0,00	0,00
Totale Tipologia 300			0,00	previsione di competenza previsione di cassa		0,00 0,00	0,00	0,00
Tipologia 400 Entrate da alienazione di beni materiali e immateriali								
Categoria 2 Cessione di Terreni e di beni materiali non prodotti								
60003	Indennità di esproprio, asservimento ed occupazione di aree comunali CALLEGHER ing. Fabio (3)(LAVORI PUBBLICI ED ESPROPRI) CALLEGHER ing. Fabio (3)(LAVORI PUBBLICI ED ESPROPRI)	4.04.02.01.000 5.2.4.03.01 4.01.0960	0,00	previsione di competenza previsione di cassa		0,00 0,00	0,00	0,00
60004	Indennità di deprezzamento aree limitrofe ad aree oggetto di esproprio CALLEGHER ing. Fabio (3)(LAVORI PUBBLICI ED ESPROPRI) CALLEGHER ing. Fabio (3)(LAVORI PUBBLICI ED ESPROPRI)	4.04.02.02.000 5.2.4.03.02 4.05.1060	0,00	previsione di competenza previsione di cassa		0,00 0,00	0,00	0,00
Totale Categoria 2			0,00	previsione di competenza previsione di cassa		0,00 0,00	0,00	0,00
Totale Tipologia 400			0,00	previsione di competenza previsione di cassa		0,00 0,00	0,00	0,00
Totale Titolo 4			60.000,00	previsione di competenza previsione di cassa		1.070.000,00 1.130.000,00	0,00	0,00



BILANCIO DI PREVISIONE - CAPITOLI

COMUNE DI MARTELLAGO

ENTRATE

Esercizio: 2016

Responsabile di Servizio CALLEGHER ing. Fabio (3)(LAVORI PUBBLICI ED ESPROPRI)								
CAPITOLO	DENOMINAZIONE	PIANO DEI CONTI FINANZIARIO	RESIDUI PRESUNTI AL TERMINE DELL'ESERCIZIO PRECEDENTE QUELLO CUI SI RIFERISCE IL BILANCIO			PREVISIONI ANNO 2016	PREVISIONI ANNO 2017	PREVISIONI ANNO 2018
	RESPONSABILE DI ENTRATA	PIANO DEI CONTI ECONOMICO						
	RESPONSABILE DI SERVIZIO	Cod. Bilancio tuel 267						

Titolo 6 Accensione prestiti

Tipologia 300 Accensione mutui e altri finanziamenti a medio lungo termine

Categoria 1 Finanziamenti a medio lungo termine

64000	Mutuo con CDP SPA per risanamento facciate edifici scolastici (cap. S 363600) CALLEGHER ing. Fabio (3)(LAVORI PUBBLICI ED ESPROPRI) CALLEGHER ing. Fabio (3)(LAVORI PUBBLICI ED ESPROPRI)	6.03.01.04.000 2.4.1.04.03 5.03.1110	0,00	previsione di competenza previsione di cassa	0,00 0,00	0,00	0,00
64100	Mutuo con CDP SPA per adeguamenti sismici edifici pubblici (cap S 388000) CALLEGHER ing. Fabio (3)(LAVORI PUBBLICI ED ESPROPRI) CALLEGHER ing. Fabio (3)(LAVORI PUBBLICI ED ESPROPRI)	6.03.01.04.000 2.4.1.04.03 5.03.1110	0,00	previsione di competenza previsione di cassa	0,00 0,00	0,00	0,00
64800	Mutuo con istituto bancario per riqualificazione centro urbano di Olmo (cap. S 319100) CALLEGHER ing. Fabio (3)(LAVORI PUBBLICI ED ESPROPRI) CALLEGHER ing. Fabio (3)(LAVORI PUBBLICI ED ESPROPRI)	6.03.01.04.000 2.4.1.04.03 5.03.1130	0,00	previsione di competenza previsione di cassa	0,00 0,00	0,00	0,00
65000	Mutuo con istituto bancario per realizzazione alloggi di edilizia sovvenzionata (cap S 395006) CALLEGHER ing. Fabio (3)(LAVORI PUBBLICI ED ESPROPRI) CALLEGHER ing. Fabio (3)(LAVORI PUBBLICI ED ESPROPRI)	6.03.01.04.000 2.4.1.04.03 5.03.1130	0,00	previsione di competenza previsione di cassa	0,00 0,00	0,00	0,00
65101	Mutuo con CPD SPA per ampliamento palazzetto dello sport di Olmo (cap. S 319200) CALLEGHER ing. Fabio (3)(LAVORI PUBBLICI ED ESPROPRI) CALLEGHER ing. Fabio (3)(LAVORI PUBBLICI ED ESPROPRI)	6.03.01.04.000 2.4.1.04.03 5.03.1110	0,00	previsione di competenza previsione di cassa	0,00 0,00	0,00	0,00
65102	Mutuo con istituto bancario per interventi di messa in sicurezza utenza debole: realizzaz.di un percorso cicloped. protetto e messa in sicurezza via Frassinelli - 2° stralcio (cap. S 358000) CALLEGHER ing. Fabio (3)(LAVORI PUBBLICI ED ESPROPRI) CALLEGHER ing. Fabio (3)(LAVORI PUBBLICI ED ESPROPRI)	6.03.01.04.000 2.4.1.04.03 5.03.1130	0,00	previsione di competenza previsione di cassa	0,00 0,00	0,00	0,00



BILANCIO DI PREVISIONE - CAPITOLI

COMUNE DI MARTELLAGO

ENTRATE

Esercizio: 2016

Responsabile di Servizio CALLEGHER ing. Fabio (3)(LAVORI PUBBLICI ED ESPROPRI)								
CAPITOLO	DENOMINAZIONE	PIANO DEI CONTI FINANZIARIO	RESIDUI PRESUNTI AL TERMINE DELL'ESERCIZIO PRECEDENTE QUELLO CUI SI RIFERISCE IL BILANCIO			PREVISIONI ANNO 2016	PREVISIONI ANNO 2017	PREVISIONI ANNO 2018
	RESPONSABILE DI ENTRATA	PIANO DEI CONTI ECONOMICO						
	RESPONSABILE DI SERVIZIO	Cod. Bilancio tuel 267						
65103	Mutuo con CDP SPA per Opere di urbanizzazione limitrofe all'ampliamento dell'edificio scolastico di Via Trento (cap S 322504)	6.03.01.04.000	0,00	previsione di competenza		0,00	0,00	0,00
		2.4.1.04.03						
		5.03.1110						
	CALLEGHER ing. Fabio (3)(LAVORI PUBBLICI ED ESPROPRI)							
	CALLEGHER ing. Fabio (3)(LAVORI PUBBLICI ED ESPROPRI)							
65801	Mutuo con istituto bancario per Ristrutturazione e variazione d'uso scuola elem. C.Goldoni (cap S 345800)	6.03.01.04.000	0,00	previsione di competenza		0,00	0,00	0,00
		2.4.1.04.03						
		5.03.1130						
	CALLEGHER ing. Fabio (3)(LAVORI PUBBLICI ED ESPROPRI)							
	CALLEGHER ing. Fabio (3)(LAVORI PUBBLICI ED ESPROPRI)							
66100	Mutuo con CDP SPA per sistemazione Via Roviego e Via Stazione (cap S 391000)	6.03.01.04.000	0,00	previsione di competenza		0,00	0,00	0,00
		2.4.1.04.03						
		5.03.1110						
	CALLEGHER ing. Fabio (3)(LAVORI PUBBLICI ED ESPROPRI)							
	CALLEGHER ing. Fabio (3)(LAVORI PUBBLICI ED ESPROPRI)							
66300	Mutuo con CDP SPA per interventi di messa in sicurezza dell'utenza debole: realizzaz.di un percorso ciclopedonale protetto e messa in sicurezza di via Frassinelli - 1° stralcio (cap. E 347900)	6.03.01.04.000	0,00	previsione di competenza		0,00	0,00	0,00
		2.4.1.04.03						
		5.03.1110						
	CALLEGHER ing. Fabio (3)(LAVORI PUBBLICI ED ESPROPRI)							
	CALLEGHER ing. Fabio (3)(LAVORI PUBBLICI ED ESPROPRI)							
66401	Mutuo con CDP SPA per sistemazione P.zza IV Novembre (cap. S 389300)	6.03.01.04.000	0,00	previsione di competenza		0,00	0,00	0,00
		2.4.1.04.03						
		5.03.1110						
	CALLEGHER ing. Fabio (3)(LAVORI PUBBLICI ED ESPROPRI)							
	CALLEGHER ing. Fabio (3)(LAVORI PUBBLICI ED ESPROPRI)							
66800	Mutuo con istituto bancario per riqualificazione del centro urbano di Martellago	6.03.01.04.000	0,00	previsione di competenza		0,00	0,00	0,00
		2.4.1.04.03						
		5.03.1130						
	CALLEGHER ing. Fabio (3)(LAVORI PUBBLICI ED ESPROPRI)							
	CALLEGHER ing. Fabio (3)(LAVORI PUBBLICI ED ESPROPRI)							



BILANCIO DI PREVISIONE - CAPITOLI

COMUNE DI MARTELLAGO

ENTRATE

Esercizio: 2016

Responsabile di Servizio CALLEGHER ing. Fabio (3)(LAVORI PUBBLICI ED ESPROPRI)								
CAPITOLO	DENOMINAZIONE	PIANO DEI CONTI FINANZIARIO	RESIDUI PRESUNTI AL TERMINE DELL'ESERCIZIO PRECEDENTE QUELLO CUI SI RIFERISCE IL BILANCIO			PREVISIONI ANNO 2016	PREVISIONI ANNO 2017	PREVISIONI ANNO 2018
	RESPONSABILE DI ENTRATA	PIANO DEI CONTI ECONOMICO						
	RESPONSABILE DI SERVIZIO	Cod. Bilancio tuel 267						
66801	Mutuo con CDP SPA per riqualificazione centro urbano di Martellago (cap. S 318900) CALLEGHER ing. Fabio (3)(LAVORI PUBBLICI ED ESPROPRI) CALLEGHER ing. Fabio (3)(LAVORI PUBBLICI ED ESPROPRI)	6.03.01.04.000 2.4.1.04.03 5.03.1110	0,00	previsione di competenza previsione di cassa		0,00 0,00	0,00	0,00
77542	Mutuo con CDP SPA per Realizzazione pista ciclabile via Morosini (cap. S 390240) CALLEGHER ing. Fabio (3)(LAVORI PUBBLICI ED ESPROPRI) CALLEGHER ing. Fabio (3)(LAVORI PUBBLICI ED ESPROPRI)	6.03.01.04.000 2.4.1.04.03 5.03.1110	0,00	previsione di competenza previsione di cassa		0,00 0,00	0,00	0,00
113200	Mutuo CDP SPA per ristrutturazione sede municipale (cap S 318700) CALLEGHER ing. Fabio (3)(LAVORI PUBBLICI ED ESPROPRI) CALLEGHER ing. Fabio (3)(LAVORI PUBBLICI ED ESPROPRI)	6.03.01.04.000 2.4.1.04.03 5.03.1110	0,00	previsione di competenza previsione di cassa		0,00 0,00	514.469,49	0,00
Totale Categoria 1			0,00	previsione di competenza previsione di cassa		0,00 0,00	514.469,49	0,00
Totale Tipologia 300			0,00	previsione di competenza previsione di cassa		0,00 0,00	514.469,49	0,00
Totale Titolo 6			0,00	previsione di competenza previsione di cassa		0,00 0,00	514.469,49	0,00
Totale Responsabile di Servizio			60.000,00	previsione di competenza previsione di cassa		1.081.000,00 1.141.000,00	520.469,49	6.000,00
Totale Titoli			60.000,00	previsione di competenza previsione di cassa		1.081.000,00 1.141.000,00	520.469,49	6.000,00
				Avanzo di amministrazione		577.163,29		
				Fondo pluriennale vincolato		1.401.436,83	0,00	0,00
Totale Generale delle Entrate			60.000,00	previsione di competenza previsione di cassa		3.059.600,12 1.141.000,00	520.469,49	6.000,00



BILANCIO DI PREVISIONE - CAPITOLI

COMUNE DI MARTELLAGO

SPESE

Esercizio: 2016

Responsabile di Servizio CALLEGHER ing. Fabio (3)(LAVORI PUBBLICI ED ESPROPRI)							
CAPITOLO	DENOMINAZIONE	PIANO DEI CONTI FINANZIARIO	RESIDUI PRESUNTI AL TERMINE DELL'ESERCIZIO PRECEDENTE QUELLO CUI SI RIFERISCE IL BILANCIO		PREVISIONI ANNO 2016	PREVISIONI ANNO 2017	PREVISIONI ANNO 2018
	RESPONSABILE DI SPESA	PIANO DEI CONTI ECONOMICO					
	RESPONSABILE DI SERVIZIO	Cod. Bilancio tuel 267					

DISAVANZO DI AMMINISTRAZIONE

0,00

Missione 1 Servizi istituzionali, generali e di gestione**Programma 2 Segreteria generale****Titolo 1 Spese correnti****Macroaggregato 104 Trasferimenti correnti**

248000	Contributo per il funzionamento dell'Autorità per la vigilanza sui contratti pubblici - art. 1, c. 65 e 67, della legge n. 266/2005	1.04.01.01.000	1.350,00	previsione di competenza	1.500,00	1.500,00	1.500,00
	CALLEGHER ing. Fabio (3)(LAVORI PUBBLICI ED ESPROPRI)	2.3.1.01.01		di cui già impegnato *	0,00	0,00	0,00
	CALLEGHER ing. Fabio (3)(LAVORI PUBBLICI ED ESPROPRI)	1.01.06.05		di cui fondo pluriennale vincolato	0,00	0,00	0,00
				previsione di cassa	2.850,00		

Totale Macroaggregato 104

1.350,00	previsione di competenza	1.500,00	1.500,00	1.500,00
	di cui già impegnato *	0,00	0,00	0,00
	di cui fondo pluriennale vincolato	0,00	0,00	0,00
	previsione di cassa	2.850,00		

Totale Titolo 1

1.350,00	previsione di competenza	1.500,00	1.500,00	1.500,00
	di cui già impegnato *	0,00	0,00	0,00
	di cui fondo pluriennale vincolato	0,00	0,00	0,00
	previsione di cassa	2.850,00		

Totale Programma 2

1.350,00	previsione di competenza	1.500,00	1.500,00	1.500,00
	di cui già impegnato *	0,00	0,00	0,00
	di cui fondo pluriennale vincolato	0,00	0,00	0,00
	previsione di cassa	2.850,00		

Programma 5 Gestione dei beni demaniali e patrimoniali**Titolo 2 Spese in conto capitale****Macroaggregato 205 Altre spese in conto capitale**

392000	Restituzione indennità non dovute per espropri Passante Autostradale di Mestre	2.05.99.99.000	0,00	previsione di competenza	0,00	0,00	0,00
	CALLEGHER ing. Fabio (3)(LAVORI PUBBLICI ED ESPROPRI)	2.4.7.04.99		di cui già impegnato *	0,00	0,00	0,00
	CALLEGHER ing. Fabio (3)(LAVORI PUBBLICI ED ESPROPRI)	2.01.05.07		di cui fondo pluriennale vincolato	0,00	0,00	0,00
				previsione di cassa	0,00		



BILANCIO DI PREVISIONE - CAPITOLI

COMUNE DI MARTELLAGO

SPESE

Esercizio: 2016

Responsabile di Servizio CALLEGHER ing. Fabio (3)(LAVORI PUBBLICI ED ESPROPRI)								
CAPITOLO	DENOMINAZIONE	PIANO DEI CONTI FINANZIARIO	RESIDUI PRESUNTI AL TERMINE DELL'ESERCIZIO PRECEDENTE QUELLO CUI SI RIFERISCE IL BILANCIO		PREVISIONI ANNO 2016	PREVISIONI ANNO 2017	PREVISIONI ANNO 2018	
	RESPONSABILE DI SPESA	PIANO DEI CONTI ECONOMICO						
	RESPONSABILE DI SERVIZIO	Cod. Bilancio tuel 267						
Totale Macroaggregato 205				0,00	previsione di competenza	0,00	0,00	0,00
					<i>di cui già impegnato *</i>	0,00	0,00	0,00
					<i>di cui fondo pluriennale vincolato</i>	0,00	0,00	0,00
					previsione di cassa	0,00		
Totale Titolo 2				0,00	previsione di competenza	0,00	0,00	0,00
					<i>di cui già impegnato *</i>	0,00	0,00	0,00
					<i>di cui fondo pluriennale vincolato</i>	0,00	0,00	0,00
					previsione di cassa	0,00		
Totale Programma 5				0,00	previsione di competenza	0,00	0,00	0,00
					<i>di cui già impegnato *</i>	0,00	0,00	0,00
					<i>di cui fondo pluriennale vincolato</i>	0,00	0,00	0,00
					previsione di cassa	0,00		
Programma 6 Ufficio tecnico								
Titolo 1 Spese correnti								
Macroaggregato 101 Redditi da lavoro dipendente								
181501	Progettazione art. 92 D. Lgs. n. 163/2006 - Servizio lavori pubblici ed espropri CALLEGHER ing. Fabio (3)(LAVORI PUBBLICI ED ESPROPRI)	1.01.01.01.000	6.155,87	previsione di competenza	10.000,00	3.000,00	3.000,00	
		2.1.4.01.01		<i>di cui già impegnato *</i>	0,00	0,00	0,00	
		1.01.06.01		<i>di cui fondo pluriennale vincolato</i>	0,00	0,00	0,00	
				previsione di cassa	16.155,87			
181502	Oneri previdenziali ed assistenziali su compensi progettazione art. 92 D. Lgs. n. 163/2006 - Servizio lavori pubblici ed espropri CALLEGHER ing. Fabio (3)(LAVORI PUBBLICI ED ESPROPRI)	1.01.02.01.000	1.603,65	previsione di competenza	3.000,00	1.000,00	1.000,00	
		2.1.4.02.99		<i>di cui già impegnato *</i>	0,00	0,00	0,00	
		1.01.06.01		<i>di cui fondo pluriennale vincolato</i>	0,00	0,00	0,00	
				previsione di cassa	4.603,65			
Totale Macroaggregato 101				7.759,52	previsione di competenza	13.000,00	4.000,00	4.000,00
					<i>di cui già impegnato *</i>	0,00	0,00	0,00
					<i>di cui fondo pluriennale vincolato</i>	0,00	0,00	0,00
					previsione di cassa	20.759,52		
Macroaggregato 103 Acquisto di beni e servizi								



BILANCIO DI PREVISIONE - CAPITOLI

COMUNE DI MARTELLAGO

SPESE

Esercizio: 2016

Responsabile di Servizio CALLEGHER ing. Fabio (3)(LAVORI PUBBLICI ED ESPROPRI)							
CAPITOLO	DENOMINAZIONE	PIANO DEI CONTI FINANZIARIO	RESIDUI PRESUNTI AL TERMINE DELL'ESERCIZIO PRECEDENTE QUELLO CUI SI RIFERISCE IL BILANCIO		PREVISIONI ANNO 2016	PREVISIONI ANNO 2017	PREVISIONI ANNO 2018
	RESPONSABILE DI SPESA	PIANO DEI CONTI ECONOMICO					
	RESPONSABILE DI SERVIZIO	Cod. Bilancio tuel 267					
181000	Salvaguardia e recupero ambientale del territorio opere abusive (art. 2 c. 46, legge 662/96) CALLEGHER ing. Fabio (3)(LAVORI PUBBLICI ED ESPROPRI) CALLEGHER ing. Fabio (3)(LAVORI PUBBLICI ED ESPROPRI)	1.03.02.99.000 2.1.2.01.99 1.09.01.03	0,00	previsione di competenza <i>di cui già impegnato *</i> <i>di cui fondo pluriennale vincolato</i> previsione di cassa	0,00 0,00 0,00 0,00	0,00 0,00 0,00	0,00 0,00 0,00
181500	Incarichi professionali per prestazioni di servizi - servizio lavori pubblici ed espropri **PARZIALMENTE RILEVANTE AI FINI IVA** CALLEGHER ing. Fabio (3)(LAVORI PUBBLICI ED ESPROPRI) CALLEGHER ing. Fabio (3)(LAVORI PUBBLICI ED ESPROPRI)	1.03.02.11.000 2.1.2.01.09 1.01.06.03	12.141,44	previsione di competenza <i>di cui già impegnato *</i> <i>di cui fondo pluriennale vincolato</i> previsione di cassa	10.000,00 0,00 0,00 22.141,44	5.000,00 0,00 0,00	5.000,00 0,00 0,00
182500	Pubblicazioni G.U., B.U.R., compensi agli UUGG, diritti, notifiche, ecc. (RESIDUI PASSIVI) CALLEGHER ing. Fabio (3)(LAVORI PUBBLICI ED ESPROPRI) CALLEGHER ing. Fabio (3)(LAVORI PUBBLICI ED ESPROPRI)	1.03.02.17.000 2.1.2.01.15 1.01.06.03	648,00	previsione di competenza <i>di cui già impegnato *</i> <i>di cui fondo pluriennale vincolato</i> previsione di cassa	0,00 0,00 0,00 648,00	0,00 0,00 0,00	0,00 0,00 0,00
182600	Pubblicazioni G.U., B.U.R., compensi agli UUGG, diritti, notifiche, ecc. CALLEGHER ing. Fabio (3)(LAVORI PUBBLICI ED ESPROPRI) CALLEGHER ing. Fabio (3)(LAVORI PUBBLICI ED ESPROPRI)	1.03.02.16.000 1.01.06.03	0,00	previsione di competenza <i>di cui già impegnato *</i> <i>di cui fondo pluriennale vincolato</i> previsione di cassa	3.500,00 0,00 0,00 3.500,00	3.500,00 0,00 0,00	3.500,00 0,00 0,00
186000	Gettoni di presenza ai componenti la Commissione Comunale Pubblici Spettacoli (cap. E 28200) CALLEGHER ing. Fabio (3)(LAVORI PUBBLICI ED ESPROPRI) CALLEGHER ing. Fabio (3)(LAVORI PUBBLICI ED ESPROPRI)	1.03.02.99.000 2.1.2.01.99 1.01.06.03	0,00	previsione di competenza <i>di cui già impegnato *</i> <i>di cui fondo pluriennale vincolato</i> previsione di cassa	1.000,00 0,00 0,00 1.000,00	1.000,00 0,00 0,00	1.000,00 0,00 0,00
Totale Macroaggregato 103			12.789,44	previsione di competenza <i>di cui già impegnato *</i> <i>di cui fondo pluriennale vincolato</i> previsione di cassa	14.500,00 0,00 0,00 27.289,44	9.500,00 0,00 0,00	9.500,00 0,00 0,00



BILANCIO DI PREVISIONE - CAPITOLI

COMUNE DI MARTELLAGO

SPESE

Esercizio: 2016

Responsabile di Servizio CALLEGHER ing. Fabio (3)(LAVORI PUBBLICI ED ESPROPRI)							
CAPITOLO	DENOMINAZIONE	PIANO DEI CONTI FINANZIARIO	RESIDUI PRESUNTI AL TERMINE DELL'ESERCIZIO PRECEDENTE QUELLO CUI SI RIFERISCE IL BILANCIO		PREVISIONI ANNO 2016	PREVISIONI ANNO 2017	PREVISIONI ANNO 2018
	RESPONSABILE DI SPESA	PIANO DEI CONTI ECONOMICO					
	RESPONSABILE DI SERVIZIO	Cod. Bilancio tuel 267					
Totale Titolo 1			20.548,96	previsione di competenza	27.500,00	13.500,00	13.500,00
				di cui già impegnato *	0,00	0,00	0,00
				di cui fondo pluriennale vincolato	0,00	0,00	0,00
				previsione di cassa	48.048,96		
Titolo 2 Spese in conto capitale							
Macroaggregato 202 Investimenti fissi lordi e acquisto di terreni							
318701	Ristrutturazione sede municipale	2.02.01.09.000	25.892,80	previsione di competenza	0,00	2.550.000,00	0,00
	CALLEGHER ing. Fabio (3)(LAVORI PUBBLICI ED ESPROPRI)	1.2.2.02.09		di cui già impegnato *	0,00	0,00	0,00
	CALLEGHER ing. Fabio (3)(LAVORI PUBBLICI ED ESPROPRI)	2.01.08.01		di cui fondo pluriennale vincolato	0,00	0,00	0,00
				previsione di cassa	25.892,80		
337100	Incarichi professionali esterni per opere pubbliche	2.02.03.05.000	35.000,00	previsione di competenza	0,00	0,00	0,00
	CALLEGHER ing. Fabio (3)(LAVORI PUBBLICI ED ESPROPRI)	2.01.05.06		di cui già impegnato *	0,00	0,00	0,00
	CALLEGHER ing. Fabio (3)(LAVORI PUBBLICI ED ESPROPRI)			di cui fondo pluriennale vincolato	0,00	0,00	0,00
				previsione di cassa	35.000,00		
341500	Esproprio aree	2.02.01.09.000	2.500,00	previsione di competenza	0,00	0,00	0,00
	CALLEGHER ing. Fabio (3)(LAVORI PUBBLICI ED ESPROPRI)	1.2.2.02.09		di cui già impegnato *	0,00	0,00	0,00
	CALLEGHER ing. Fabio (3)(LAVORI PUBBLICI ED ESPROPRI)	2.01.05.02		di cui fondo pluriennale vincolato	0,00	0,00	0,00
				previsione di cassa	2.500,00		
341600	Acquisizione terreni	2.02.02.01.000	0,00	previsione di competenza	110.000,00	80.000,00	0,00
	CALLEGHER ing. Fabio (3)(LAVORI PUBBLICI ED ESPROPRI)	1.2.2.01		di cui già impegnato *	0,00	0,00	0,00
	CALLEGHER ing. Fabio (3)(LAVORI PUBBLICI ED ESPROPRI)	2.01.06.01		di cui fondo pluriennale vincolato	0,00	0,00	0,00
				previsione di cassa	110.000,00		
343500	Opere di urbanizzazione primaria e secondaria e fondo lavori urgenti	2.02.01.09.000	214.716,35	previsione di competenza	0,00	0,00	0,00
	PARZIALMENTE RILEVANTE AI FINI IVA	1.2.2.02.09		di cui già impegnato *	0,00	0,00	0,00
	CALLEGHER ing. Fabio (3)(LAVORI PUBBLICI ED ESPROPRI)	2.01.05.01		di cui fondo pluriennale vincolato	0,00	0,00	0,00
	CALLEGHER ing. Fabio (3)(LAVORI PUBBLICI ED ESPROPRI)			previsione di cassa	214.716,35		



BILANCIO DI PREVISIONE - CAPITOLI

COMUNE DI MARTELLAGO

SPESE

Esercizio: 2016

Responsabile di Servizio CALLEGHER ing. Fabio (3)(LAVORI PUBBLICI ED ESPROPRI)							
CAPITOLO	DENOMINAZIONE	PIANO DEI CONTI FINANZIARIO	RESIDUI PRESUNTI AL TERMINE DELL'ESERCIZIO PRECEDENTE QUELLO CUI SI RIFERISCE IL BILANCIO		PREVISIONI ANNO 2016	PREVISIONI ANNO 2017	PREVISIONI ANNO 2018
	RESPONSABILE DI SPESA	PIANO DEI CONTI ECONOMICO					
	RESPONSABILE DI SERVIZIO	Cod. Bilancio tuel 267					
344502	Opere di urbanizzazione primaria e secondaria	2.02.01.09.000	32.059,22	previsione di competenza	0,00	0,00	0,00
	<i>CALLEGHER ing. Fabio (3)(LAVORI PUBBLICI ED ESPROPRI)</i>	1.2.2.02.09		<i>di cui già impegnato *</i>	<i>0,00</i>	<i>0,00</i>	<i>0,00</i>
	<i>CALLEGHER ing. Fabio (3)(LAVORI PUBBLICI ED ESPROPRI)</i>	2.01.05.01		<i>di cui fondo pluriennale vincolato</i>	<i>0,00</i>	<i>0,00</i>	<i>0,00</i>
				previsione di cassa	32.059,22		
345800	Ristrutturazione e variazione d'uso scuola primaria C.Goldoni	2.02.01.09.000	0,00	previsione di competenza	0,00	0,00	0,00
	<i>CALLEGHER ing. Fabio (3)(LAVORI PUBBLICI ED ESPROPRI)</i>	1.2.2.02.09		<i>di cui già impegnato *</i>	<i>0,00</i>	<i>0,00</i>	<i>0,00</i>
	<i>CALLEGHER ing. Fabio (3)(LAVORI PUBBLICI ED ESPROPRI)</i>	2.01.05.01		<i>di cui fondo pluriennale vincolato</i>	<i>0,00</i>	<i>0,00</i>	<i>0,00</i>
				previsione di cassa	0,00		
360800	Attività varie e lavori finalizzati al rinnovo e nuova richiesta di certificati di prevenzione incendi edifici di proprietà comunale	2.02.01.09.000	0,00	previsione di competenza	35.000,00	0,00	5.000,00
	<i>CALLEGHER ing. Fabio (3)(LAVORI PUBBLICI ED ESPROPRI)</i>	1.2.2.02.09		<i>di cui già impegnato *</i>	<i>0,00</i>	<i>0,00</i>	<i>0,00</i>
	<i>CALLEGHER ing. Fabio (3)(LAVORI PUBBLICI ED ESPROPRI)</i>	2.01.05.01		<i>di cui fondo pluriennale vincolato</i>	<i>0,00</i>	<i>0,00</i>	<i>0,00</i>
				previsione di cassa	35.000,00		
388000	Adeguamenti sismici edifici pubblici (cap E 64100)	2.02.01.09.000	0,00	previsione di competenza	0,00	0,00	0,00
	<i>CALLEGHER ing. Fabio (3)(LAVORI PUBBLICI ED ESPROPRI)</i>	1.2.2.02.09		<i>di cui già impegnato *</i>	<i>0,00</i>	<i>0,00</i>	<i>0,00</i>
	<i>CALLEGHER ing. Fabio (3)(LAVORI PUBBLICI ED ESPROPRI)</i>	2.01.05.01		<i>di cui fondo pluriennale vincolato</i>	<i>0,00</i>	<i>0,00</i>	<i>0,00</i>
				previsione di cassa	0,00		
Totale Macroaggregato 202			310.168,37	previsione di competenza	145.000,00	2.630.000,00	5.000,00
				<i>di cui già impegnato *</i>	<i>0,00</i>	<i>0,00</i>	<i>0,00</i>
				<i>di cui fondo pluriennale vincolato</i>	<i>0,00</i>	<i>0,00</i>	<i>0,00</i>
				previsione di cassa	455.168,37		
Totale Titolo 2			310.168,37	previsione di competenza	145.000,00	2.630.000,00	5.000,00
				<i>di cui già impegnato *</i>	<i>0,00</i>	<i>0,00</i>	<i>0,00</i>
				<i>di cui fondo pluriennale vincolato</i>	<i>0,00</i>	<i>0,00</i>	<i>0,00</i>
				previsione di cassa	455.168,37		
Totale Programma 6			330.717,33	previsione di competenza	172.500,00	2.643.500,00	18.500,00
				<i>di cui già impegnato *</i>	<i>0,00</i>	<i>0,00</i>	<i>0,00</i>
				<i>di cui fondo pluriennale vincolato</i>	<i>0,00</i>	<i>0,00</i>	<i>0,00</i>
				previsione di cassa	503.217,33		



BILANCIO DI PREVISIONE - CAPITOLI

COMUNE DI MARTELLAGO

SPESE

Esercizio: 2016

Responsabile di Servizio CALLEGHER ing. Fabio (3)(LAVORI PUBBLICI ED ESPROPRI)							
CAPITOLO	DENOMINAZIONE	PIANO DEI CONTI FINANZIARIO	RESIDUI PRESUNTI AL TERMINE DELL'ESERCIZIO PRECEDENTE QUELLO CUI SI RIFERISCE IL BILANCIO		PREVISIONI ANNO 2016	PREVISIONI ANNO 2017	PREVISIONI ANNO 2018
	RESPONSABILE DI SPESA	PIANO DEI CONTI ECONOMICO					
	RESPONSABILE DI SERVIZIO	Cod. Bilancio tuel 267					
Totale Missione 1			332.067,33	previsione di competenza	174.000,00	2.645.000,00	20.000,00
				<i>di cui già impegnato *</i>	0,00	0,00	0,00
				<i>di cui fondo pluriennale vincolato</i>	0,00	0,00	0,00
				previsione di cassa	506.067,33		



BILANCIO DI PREVISIONE - CAPITOLI

COMUNE DI MARTELLAGO

SPESE

Esercizio: 2016

Responsabile di Servizio CALLEGHER ing. Fabio (3)(LAVORI PUBBLICI ED ESPROPRI)							
CAPITOLO	DENOMINAZIONE	PIANO DEI CONTI FINANZIARIO	RESIDUI PRESUNTI AL TERMINE DELL'ESERCIZIO PRECEDENTE QUELLO CUI SI RIFERISCE IL BILANCIO		PREVISIONI ANNO 2016	PREVISIONI ANNO 2017	PREVISIONI ANNO 2018
	RESPONSABILE DI SPESA	PIANO DEI CONTI ECONOMICO					
	RESPONSABILE DI SERVIZIO	Cod. Bilancio tuel 267					

Missione 3 Ordine pubblico e sicurezza**Programma 2 Sistema integrato di sicurezza urbana****Titolo 2 Spese in conto capitale****Macroaggregato 202 Investimenti fissi lordi e acquisto di terreni**

321400	Sistema di videosorveglianza	2.02.01.05.000	0,00	previsione di competenza	250.000,00	0,00	0,00
	<i>CALLEGHER ing. Fabio (3)(LAVORI PUBBLICI ED ESPROPRI)</i>			<i>di cui già impegnato *</i>	<i>89.088,32</i>	<i>0,00</i>	<i>0,00</i>
	<i>CALLEGHER ing. Fabio (3)(LAVORI PUBBLICI ED ESPROPRI)</i>	2.03.01.05		<i>di cui fondo pluriennale vincolato</i>	<i>0,00</i>	<i>0,00</i>	<i>0,00</i>
				previsione di cassa	250.000,00		

Totale Macroaggregato 202

0,00	previsione di competenza	250.000,00	0,00	0,00
	<i>di cui già impegnato *</i>	<i>89.088,32</i>	<i>0,00</i>	<i>0,00</i>
	<i>di cui fondo pluriennale vincolato</i>	<i>0,00</i>	<i>0,00</i>	<i>0,00</i>
	previsione di cassa	250.000,00		

Totale Titolo 2

0,00	previsione di competenza	250.000,00	0,00	0,00
	<i>di cui già impegnato *</i>	<i>89.088,32</i>	<i>0,00</i>	<i>0,00</i>
	<i>di cui fondo pluriennale vincolato</i>	<i>0,00</i>	<i>0,00</i>	<i>0,00</i>
	previsione di cassa	250.000,00		

Totale Programma 2

0,00	previsione di competenza	250.000,00	0,00	0,00
	<i>di cui già impegnato *</i>	<i>89.088,32</i>	<i>0,00</i>	<i>0,00</i>
	<i>di cui fondo pluriennale vincolato</i>	<i>0,00</i>	<i>0,00</i>	<i>0,00</i>
	previsione di cassa	250.000,00		

Totale Missione 3

0,00	previsione di competenza	250.000,00	0,00	0,00
	<i>di cui già impegnato *</i>	<i>89.088,32</i>	<i>0,00</i>	<i>0,00</i>
	<i>di cui fondo pluriennale vincolato</i>	<i>0,00</i>	<i>0,00</i>	<i>0,00</i>
	previsione di cassa	250.000,00		



BILANCIO DI PREVISIONE - CAPITOLI

COMUNE DI MARTELLAGO

SPESE

Esercizio: 2016

Responsabile di Servizio CALLEGHER ing. Fabio (3)(LAVORI PUBBLICI ED ESPROPRI)							
CAPITOLO	DENOMINAZIONE	PIANO DEI CONTI FINANZIARIO	RESIDUI PRESUNTI AL TERMINE DELL'ESERCIZIO PRECEDENTE QUELLO CUI SI RIFERISCE IL BILANCIO		PREVISIONI ANNO 2016	PREVISIONI ANNO 2017	PREVISIONI ANNO 2018
	RESPONSABILE DI SPESA	PIANO DEI CONTI ECONOMICO					
	RESPONSABILE DI SERVIZIO	Cod. Bilancio tuel 267					

Missione 4 Istruzione e diritto allo studio**Programma 2 Altri ordini di istruzione non universitaria****Titolo 2 Spese in conto capitale****Macroaggregato 202 Investimenti fissi lordi e acquisto di terreni**

363600	Risanamento facciate edifici scolastici (cap. E 64000)	2.02.01.09.000	0,00	previsione di competenza	0,00	0,00	0,00
	CALLEGHER ing. Fabio (3)(LAVORI PUBBLICI ED ESPROPRI)	1.2.2.02.09		di cui già impegnato *	0,00	0,00	0,00
	CALLEGHER ing. Fabio (3)(LAVORI PUBBLICI ED ESPROPRI)	2.04.03.01		di cui fondo pluriennale vincolato	0,00	0,00	0,00
				previsione di cassa	0,00		

Totale Macroaggregato 202

0,00	previsione di competenza	0,00	0,00	0,00
	di cui già impegnato *	0,00	0,00	0,00
	di cui fondo pluriennale vincolato	0,00	0,00	0,00
	previsione di cassa	0,00		

Totale Titolo 2

0,00	previsione di competenza	0,00	0,00	0,00
	di cui già impegnato *	0,00	0,00	0,00
	di cui fondo pluriennale vincolato	0,00	0,00	0,00
	previsione di cassa	0,00		

Totale Programma 2

0,00	previsione di competenza	0,00	0,00	0,00
	di cui già impegnato *	0,00	0,00	0,00
	di cui fondo pluriennale vincolato	0,00	0,00	0,00
	previsione di cassa	0,00		

Totale Missione 4

0,00	previsione di competenza	0,00	0,00	0,00
	di cui già impegnato *	0,00	0,00	0,00
	di cui fondo pluriennale vincolato	0,00	0,00	0,00
	previsione di cassa	0,00		



BILANCIO DI PREVISIONE - CAPITOLI

COMUNE DI MARTELLAGO

SPESE

Esercizio: 2016

Responsabile di Servizio CALLEGHER ing. Fabio (3)(LAVORI PUBBLICI ED ESPROPRI)							
CAPITOLO	DENOMINAZIONE	PIANO DEI CONTI FINANZIARIO	RESIDUI PRESUNTI AL TERMINE DELL'ESERCIZIO PRECEDENTE QUELLO CUI SI RIFERISCE IL BILANCIO		PREVISIONI ANNO 2016	PREVISIONI ANNO 2017	PREVISIONI ANNO 2018
	RESPONSABILE DI SPESA	PIANO DEI CONTI ECONOMICO					
	RESPONSABILE DI SERVIZIO	Cod. Bilancio tuel 267					

Missione 5 Tutela e valorizzazione dei beni e delle attività culturali**Programma 2 Attività culturali e interventi diversi nel settore culturale****Titolo 2 Spese in conto capitale****Macroaggregato 203 Contributi agli investimenti**

323400	Contributi agli investimenti per la realizzazione di opere di interesse generale CALLEGHER ing. Fabio (3)(LAVORI PUBBLICI ED ESPROPRI)	2.03.04.01.000	0,00	previsione di competenza	40.000,00	0,00	0,00
				di cui già impegnato *	0,00	0,00	0,00
		2.05.02.01		di cui fondo pluriennale vincolato	0,00	0,00	0,00
	CALLEGHER ing. Fabio (3)(LAVORI PUBBLICI ED ESPROPRI)			previsione di cassa	40.000,00		

Totale Macroaggregato 203

0,00	previsione di competenza	40.000,00	0,00	0,00
	di cui già impegnato *	0,00	0,00	0,00
	di cui fondo pluriennale vincolato	0,00	0,00	0,00
	previsione di cassa	40.000,00		

Totale Titolo 2

0,00	previsione di competenza	40.000,00	0,00	0,00
	di cui già impegnato *	0,00	0,00	0,00
	di cui fondo pluriennale vincolato	0,00	0,00	0,00
	previsione di cassa	40.000,00		

Totale Programma 2

0,00	previsione di competenza	40.000,00	0,00	0,00
	di cui già impegnato *	0,00	0,00	0,00
	di cui fondo pluriennale vincolato	0,00	0,00	0,00
	previsione di cassa	40.000,00		

Totale Missione 5

0,00	previsione di competenza	40.000,00	0,00	0,00
	di cui già impegnato *	0,00	0,00	0,00
	di cui fondo pluriennale vincolato	0,00	0,00	0,00
	previsione di cassa	40.000,00		



BILANCIO DI PREVISIONE - CAPITOLI

COMUNE DI MARTELLAGO

SPESE

Esercizio: 2016

Responsabile di Servizio CALLEGHER ing. Fabio (3)(LAVORI PUBBLICI ED ESPROPRI)							
CAPITOLO	DENOMINAZIONE	PIANO DEI CONTI FINANZIARIO	RESIDUI PRESUNTI AL TERMINE DELL'ESERCIZIO PRECEDENTE QUELLO CUI SI RIFERISCE IL BILANCIO		PREVISIONI ANNO 2016	PREVISIONI ANNO 2017	PREVISIONI ANNO 2018
	RESPONSABILE DI SPESA	PIANO DEI CONTI ECONOMICO					
	RESPONSABILE DI SERVIZIO	Cod. Bilancio tuel 267					

Missione 6 Politiche giovanili, sport e tempo libero**Programma 1 Sport e tempo libero****Titolo 1 Spese correnti****Macroaggregato 104 Trasferimenti correnti**

168600	Contributo al concessionario per gestione impianto natatorio di Maerne (S.D.I.)	1.04.03.99.000	0,00	previsione di competenza	103.000,00	106.000,00	106.000,00
	CALLEGHER ing. Fabio (3)(LAVORI PUBBLICI ED ESPROPRI)	2.3.1.03.99.001		di cui già impegnato *	0,00	0,00	0,00
	CALLEGHER ing. Fabio (3)(LAVORI PUBBLICI ED ESPROPRI)	1.06.01.05		di cui fondo pluriennale vincolato	0,00	0,00	0,00
				previsione di cassa	103.000,00		

Totale Macroaggregato 104

0,00	previsione di competenza	103.000,00	106.000,00	106.000,00
	di cui già impegnato *	0,00	0,00	0,00
	di cui fondo pluriennale vincolato	0,00	0,00	0,00
	previsione di cassa	103.000,00		

Totale Titolo 1

0,00	previsione di competenza	103.000,00	106.000,00	106.000,00
	di cui già impegnato *	0,00	0,00	0,00
	di cui fondo pluriennale vincolato	0,00	0,00	0,00
	previsione di cassa	103.000,00		

Titolo 2 Spese in conto capitale**Macroaggregato 202 Investimenti fissi lordi e acquisto di terreni**

319200	Ampliamento palazzetto dello sport di Olmo (cap E 65101)	2.02.01.09.000	0,00	previsione di competenza	0,00	0,00	0,00
	CALLEGHER ing. Fabio (3)(LAVORI PUBBLICI ED ESPROPRI)	1.2.2.02.09		di cui già impegnato *	0,00	0,00	0,00
	CALLEGHER ing. Fabio (3)(LAVORI PUBBLICI ED ESPROPRI)	2.06.02.01		di cui fondo pluriennale vincolato	0,00	0,00	0,00
				previsione di cassa	0,00		
332002	Impianto ciclistico c/o impianti sportivi di Martellago - Circuito Didattico	2.02.01.09.000	0,00	previsione di competenza	0,00	0,00	0,00
	PARZIALMENTE RILEVANTE AI FINI IVA (RESIDUI PASSIVI)	1.2.2.02.09		di cui già impegnato *	0,00	0,00	0,00
	CALLEGHER ing. Fabio (3)(LAVORI PUBBLICI ED ESPROPRI)	2.06.02.01		di cui fondo pluriennale vincolato	0,00	0,00	0,00
	CALLEGHER ing. Fabio (3)(LAVORI PUBBLICI ED ESPROPRI)			previsione di cassa	0,00		



BILANCIO DI PREVISIONE - CAPITOLI

COMUNE DI MARTELLAGO

SPESE

Esercizio: 2016

Responsabile di Servizio CALLEGHER ing. Fabio (3)(LAVORI PUBBLICI ED ESPROPRI)							
CAPITOLO	DENOMINAZIONE	PIANO DEI CONTI FINANZIARIO	RESIDUI PRESUNTI AL TERMINE DELL'ESERCIZIO PRECEDENTE QUELLO CUI SI RIFERISCE IL BILANCIO		PREVISIONI ANNO 2016	PREVISIONI ANNO 2017	PREVISIONI ANNO 2018
	RESPONSABILE DI SPESA	PIANO DEI CONTI ECONOMICO					
	RESPONSABILE DI SERVIZIO	Cod. Bilancio tuel 267					
379800	Copertura tribuna impianti sportivi di Maerne	2.02.01.09.000	0,00	previsione di competenza	0,00	0,00	0,00
	<i>CALLEGHER ing. Fabio (3)(LAVORI PUBBLICI ED ESPROPRI)</i>	1.2.2.02.09		<i>di cui già impegnato *</i>	<i>0,00</i>	<i>0,00</i>	<i>0,00</i>
	<i>CALLEGHER ing. Fabio (3)(LAVORI PUBBLICI ED ESPROPRI)</i>	2.06.02.01		<i>di cui fondo pluriennale vincolato</i>	<i>0,00</i>	<i>0,00</i>	<i>0,00</i>
				previsione di cassa	0,00		
Totale Macroaggregato 202			0,00	previsione di competenza	0,00	0,00	0,00
				<i>di cui già impegnato *</i>	<i>0,00</i>	<i>0,00</i>	<i>0,00</i>
				<i>di cui fondo pluriennale vincolato</i>	<i>0,00</i>	<i>0,00</i>	<i>0,00</i>
				previsione di cassa	0,00		
Totale Titolo 2			0,00	previsione di competenza	0,00	0,00	0,00
				<i>di cui già impegnato *</i>	<i>0,00</i>	<i>0,00</i>	<i>0,00</i>
				<i>di cui fondo pluriennale vincolato</i>	<i>0,00</i>	<i>0,00</i>	<i>0,00</i>
				previsione di cassa	0,00		
Totale Programma 1			0,00	previsione di competenza	103.000,00	106.000,00	106.000,00
				<i>di cui già impegnato *</i>	<i>0,00</i>	<i>0,00</i>	<i>0,00</i>
				<i>di cui fondo pluriennale vincolato</i>	<i>0,00</i>	<i>0,00</i>	<i>0,00</i>
				previsione di cassa	103.000,00		
Totale Missione 6			0,00	previsione di competenza	103.000,00	106.000,00	106.000,00
				<i>di cui già impegnato *</i>	<i>0,00</i>	<i>0,00</i>	<i>0,00</i>
				<i>di cui fondo pluriennale vincolato</i>	<i>0,00</i>	<i>0,00</i>	<i>0,00</i>
				previsione di cassa	103.000,00		



BILANCIO DI PREVISIONE - CAPITOLI

COMUNE DI MARTELLAGO

SPESE

Esercizio: 2016

Responsabile di Servizio CALLEGHER ing. Fabio (3)(LAVORI PUBBLICI ED ESPROPRI)							
CAPITOLO	DENOMINAZIONE	PIANO DEI CONTI FINANZIARIO	RESIDUI PRESUNTI AL TERMINE DELL'ESERCIZIO PRECEDENTE QUELLO CUI SI RIFERISCE IL BILANCIO		PREVISIONI ANNO 2016	PREVISIONI ANNO 2017	PREVISIONI ANNO 2018
	RESPONSABILE DI SPESA	PIANO DEI CONTI ECONOMICO					
	RESPONSABILE DI SERVIZIO	Cod. Bilancio tuel 267					

Missione 8 Assetto del territorio ed edilizia abitativa**Programma 2 Edilizia residenziale pubblica e locale e piani di edilizia economico-popolare****Titolo 2 Spese in conto capitale****Macroaggregato 202 Investimenti fissi lordi e acquisto di terreni**

339500	Realizzazione opere di edilizia economico popolare (cap. E 60500)	2.02.01.09.000	0,00	previsione di competenza	0,00	0,00	0,00
	CALLEGHER ing. Fabio (3)(LAVORI PUBBLICI ED ESPROPRI)	1.2.2.02.09		di cui già impegnato *	0,00	0,00	0,00
	CALLEGHER ing. Fabio (3)(LAVORI PUBBLICI ED ESPROPRI)	2.09.02.01		di cui fondo pluriennale vincolato	0,00	0,00	0,00
				previsione di cassa	0,00		
395006	Realizzazione alloggi edilizia sovvenzionata (cap E 65000)	2.02.01.09.000	0,00	previsione di competenza	0,00	0,00	0,00
	CALLEGHER ing. Fabio (3)(LAVORI PUBBLICI ED ESPROPRI)	1.2.2.02.09		di cui già impegnato *	0,00	0,00	0,00
	CALLEGHER ing. Fabio (3)(LAVORI PUBBLICI ED ESPROPRI)	2.09.02.01		di cui fondo pluriennale vincolato	0,00	0,00	0,00
				previsione di cassa	0,00		

Totale Macroaggregato 202

0,00	previsione di competenza	0,00	0,00	0,00
	di cui già impegnato *	0,00	0,00	0,00
	di cui fondo pluriennale vincolato	0,00	0,00	0,00
	previsione di cassa	0,00		

Totale Titolo 2

0,00	previsione di competenza	0,00	0,00	0,00
	di cui già impegnato *	0,00	0,00	0,00
	di cui fondo pluriennale vincolato	0,00	0,00	0,00
	previsione di cassa	0,00		

Totale Programma 2

0,00	previsione di competenza	0,00	0,00	0,00
	di cui già impegnato *	0,00	0,00	0,00
	di cui fondo pluriennale vincolato	0,00	0,00	0,00
	previsione di cassa	0,00		

Totale Missione 8

0,00	previsione di competenza	0,00	0,00	0,00
	di cui già impegnato *	0,00	0,00	0,00
	di cui fondo pluriennale vincolato	0,00	0,00	0,00
	previsione di cassa	0,00		



BILANCIO DI PREVISIONE - CAPITOLI

COMUNE DI MARTELLAGO

SPESE

Esercizio: 2016

Responsabile di Servizio CALLEGHER ing. Fabio (3)(LAVORI PUBBLICI ED ESPROPRI)							
CAPITOLO	DENOMINAZIONE	PIANO DEI CONTI FINANZIARIO	RESIDUI PRESUNTI AL TERMINE DELL'ESERCIZIO PRECEDENTE QUELLO CUI SI RIFERISCE IL BILANCIO		PREVISIONI ANNO 2016	PREVISIONI ANNO 2017	PREVISIONI ANNO 2018
	RESPONSABILE DI SPESA	PIANO DEI CONTI ECONOMICO					
	RESPONSABILE DI SERVIZIO	Cod. Bilancio tuel 267					

Missione 9 Sviluppo sostenibile e tutela del territorio e dell'ambiente**Programma 4 Servizio idrico integrato****Titolo 2 Spese in conto capitale****Macroaggregato 202 Investimenti fissi lordi e acquisto di terreni**

370000	Realizzazione fognatura nera di alcuni civici di P.zza Vittoria a Martellago	2.02.01.09.000	0,00	previsione di competenza	0,00	0,00	0,00
	CALLEGHER ing. Fabio (3)(LAVORI PUBBLICI ED ESPROPRI)	1.2.2.02.09		di cui già impegnato *	0,00	0,00	0,00
	CALLEGHER ing. Fabio (3)(LAVORI PUBBLICI ED ESPROPRI)	2.09.04.01		di cui fondo pluriennale vincolato	0,00	0,00	0,00
				previsione di cassa	0,00		
393000	Realizzazione vasche di laminazione	2.02.01.09.000	0,00	previsione di competenza	0,00	0,00	0,00
	CALLEGHER ing. Fabio (3)(LAVORI PUBBLICI ED ESPROPRI)			di cui già impegnato *	0,00	0,00	0,00
	CALLEGHER ing. Fabio (3)(LAVORI PUBBLICI ED ESPROPRI)	2.09.04.01		di cui fondo pluriennale vincolato	0,00	0,00	0,00
				previsione di cassa	0,00		

Totale Macroaggregato 202

0,00	previsione di competenza	0,00	0,00	0,00
	di cui già impegnato *	0,00	0,00	0,00
	di cui fondo pluriennale vincolato	0,00	0,00	0,00
	previsione di cassa	0,00		

Macroaggregato 203 Contributi agli investimenti

393001	Contributo per la realizzazione di vasche di laminazione nel territorio comunale	2.03.01.02.000	0,00	previsione di competenza	200.000,00	0,00	0,00
	CALLEGHER ing. Fabio (3)(LAVORI PUBBLICI ED ESPROPRI)			di cui già impegnato *	200.000,00	0,00	0,00
	CALLEGHER ing. Fabio (3)(LAVORI PUBBLICI ED ESPROPRI)	2.09.04.07		di cui fondo pluriennale vincolato	0,00	0,00	0,00
				previsione di cassa	200.000,00		

Totale Macroaggregato 203

0,00	previsione di competenza	200.000,00	0,00	0,00
	di cui già impegnato *	200.000,00	0,00	0,00
	di cui fondo pluriennale vincolato	0,00	0,00	0,00
	previsione di cassa	200.000,00		

Totale Titolo 2

0,00	previsione di competenza	200.000,00	0,00	0,00
	di cui già impegnato *	200.000,00	0,00	0,00
	di cui fondo pluriennale vincolato	0,00	0,00	0,00
	previsione di cassa	200.000,00		



BILANCIO DI PREVISIONE - CAPITOLI

COMUNE DI MARTELLAGO

SPESE

Esercizio: 2016

Responsabile di Servizio CALLEGHER ing. Fabio (3)(LAVORI PUBBLICI ED ESPROPRI)							
CAPITOLO	DENOMINAZIONE	PIANO DEI CONTI FINANZIARIO	RESIDUI PRESUNTI AL TERMINE DELL'ESERCIZIO PRECEDENTE QUELLO CUI SI RIFERISCE IL BILANCIO		PREVISIONI ANNO 2016	PREVISIONI ANNO 2017	PREVISIONI ANNO 2018
	RESPONSABILE DI SPESA	PIANO DEI CONTI ECONOMICO					
	RESPONSABILE DI SERVIZIO	Cod. Bilancio tuel 267					
Totale Programma 4			0,00	previsione di competenza	200.000,00	0,00	0,00
				<i>di cui già impegnato *</i>	200.000,00	0,00	0,00
				<i>di cui fondo pluriennale vincolato</i>	0,00	0,00	0,00
				previsione di cassa	200.000,00		
Totale Missione 9			0,00	previsione di competenza	200.000,00	0,00	0,00
				<i>di cui già impegnato *</i>	200.000,00	0,00	0,00
				<i>di cui fondo pluriennale vincolato</i>	0,00	0,00	0,00
				previsione di cassa	200.000,00		



BILANCIO DI PREVISIONE - CAPITOLI

COMUNE DI MARTELLAGO

SPESE

Esercizio: 2016

Responsabile di Servizio CALLEGHER ing. Fabio (3)(LAVORI PUBBLICI ED ESPROPRI)							
CAPITOLO	DENOMINAZIONE	PIANO DEI CONTI FINANZIARIO	RESIDUI PRESUNTI AL TERMINE DELL'ESERCIZIO PRECEDENTE QUELLO CUI SI RIFERISCE IL BILANCIO		PREVISIONI ANNO 2016	PREVISIONI ANNO 2017	PREVISIONI ANNO 2018
	RESPONSABILE DI SPESA	PIANO DEI CONTI ECONOMICO					
	RESPONSABILE DI SERVIZIO	Cod. Bilancio tuel 267					

Missione 10 Trasporti e diritto alla mobilità**Programma 5 Viabilità e infrastrutture stradali****Titolo 1 Spese correnti****Macroaggregato 104 Trasferimenti correnti**

185000	Contributi a privati per sistemazione strade e per la realizzazione di opere di interesse pubblico	1.04.02.05.000 2.3.1.02.99	0,00	previsione di competenza <i>di cui già impegnato *</i>	0,00 0,00	0,00 0,00	0,00 0,00
	CALLEGHER ing. Fabio (3)(LAVORI PUBBLICI ED ESPROPRI)	1.08.01.05		<i>di cui fondo pluriennale vincolato</i>	0,00	0,00	0,00
	CALLEGHER ing. Fabio (3)(LAVORI PUBBLICI ED ESPROPRI)			previsione di cassa	0,00		

Totale Macroaggregato 104

0,00	previsione di competenza <i>di cui già impegnato *</i> <i>di cui fondo pluriennale vincolato</i>	0,00 0,00 0,00	0,00 0,00 0,00	0,00 0,00 0,00
	previsione di cassa	0,00		

Totale Titolo 1

0,00	previsione di competenza <i>di cui già impegnato *</i> <i>di cui fondo pluriennale vincolato</i>	0,00 0,00 0,00	0,00 0,00 0,00	0,00 0,00 0,00
	previsione di cassa	0,00		

Titolo 2 Spese in conto capitale**Macroaggregato 202 Investimenti fissi lordi e acquisto di terreni**

318900	Riqualificazione del centro urbano di Martellago (cap. E 66801)	2.02.01.09.000 1.2.2.02.09	42.062,15	previsione di competenza <i>di cui già impegnato *</i>	0,00 0,00	0,00 0,00	0,00 0,00
	CALLEGHER ing. Fabio (3)(LAVORI PUBBLICI ED ESPROPRI)	2.08.01.01		<i>di cui fondo pluriennale vincolato</i>	0,00	0,00	0,00
	CALLEGHER ing. Fabio (3)(LAVORI PUBBLICI ED ESPROPRI)			previsione di cassa	42.062,15		
319100	Riqualificazione del centro urbano di Olmo (cap. E 64800)	2.02.01.09.000 1.2.2.02.09	0,00	previsione di competenza <i>di cui già impegnato *</i>	0,00 0,00	0,00 0,00	0,00 0,00
	CALLEGHER ing. Fabio (3)(LAVORI PUBBLICI ED ESPROPRI)	2.08.01.01		<i>di cui fondo pluriennale vincolato</i>	0,00	0,00	0,00
	CALLEGHER ing. Fabio (3)(LAVORI PUBBLICI ED ESPROPRI)			previsione di cassa	0,00		



BILANCIO DI PREVISIONE - CAPITOLI

COMUNE DI MARTELLAGO

SPESE

Esercizio: 2016

Responsabile di Servizio CALLEGHER ing. Fabio (3)(LAVORI PUBBLICI ED ESPROPRI)							
CAPITOLO	DENOMINAZIONE	PIANO DEI CONTI FINANZIARIO	RESIDUI PRESUNTI AL TERMINE DELL'ESERCIZIO PRECEDENTE QUELLO CUI SI RIFERISCE IL BILANCIO		PREVISIONI ANNO 2016	PREVISIONI ANNO 2017	PREVISIONI ANNO 2018
	RESPONSABILE DI SPESA	PIANO DEI CONTI ECONOMICO					
	RESPONSABILE DI SERVIZIO	Cod. Bilancio tuel 267					
322504	Opere di urbanizzazione limitrofe al plesso scolastico di Via Trento (cap E 65103) CALLEGHER ing. Fabio (3)(LAVORI PUBBLICI ED ESPROPRI) CALLEGHER ing. Fabio (3)(LAVORI PUBBLICI ED ESPROPRI)	2.02.01.09.000 1.2.2.02.09 2.04.02.01	0,00	previsione di competenza di cui già impegnato * di cui fondo pluriennale vincolato previsione di cassa	0,00 0,00 0,00 0,00	0,00 0,00 0,00	0,00 0,00 0,00
347900	Interventi di messa in sicurezza dell'utenza debole: realizzaz.di un percorso ciclopedonale protetto e messa in sicurezza di via Frassinelli - 1° stralcio (finanziato con mutuo passivo - CAP. E 66300) CALLEGHER ing. Fabio (3)(LAVORI PUBBLICI ED ESPROPRI) CALLEGHER ing. Fabio (3)(LAVORI PUBBLICI ED ESPROPRI)	2.02.01.09.000 1.2.2.02.09 2.08.01.01	1.002.797,62	previsione di competenza di cui già impegnato * di cui fondo pluriennale vincolato previsione di cassa	0,00 0,00 0,00 1.002.797,62	0,00 0,00 0,00	0,00 0,00 0,00
358000	Interventi di messa in sicurezza dell'utenza debole: realizzaz.di un percorso ciclopedonale protetto e messa in sicurezza di via Frassinelli - 2° stralcio (cap. E 65102) CALLEGHER ing. Fabio (3)(LAVORI PUBBLICI ED ESPROPRI) CALLEGHER ing. Fabio (3)(LAVORI PUBBLICI ED ESPROPRI)	2.02.01.09.000 1.2.2.02.09 2.08.01.01	0,00	previsione di competenza di cui già impegnato * di cui fondo pluriennale vincolato previsione di cassa	0,00 0,00 0,00 0,00	0,00 0,00 0,00	0,00 0,00 0,00
372800	Sistemazione marciapiedi in Via Trento CALLEGHER ing. Fabio (3)(LAVORI PUBBLICI ED ESPROPRI) CALLEGHER ing. Fabio (3)(LAVORI PUBBLICI ED ESPROPRI)	2.02.01.09.000 1.2.2.02.09 2.08.01.01	0,00	previsione di competenza di cui già impegnato * di cui fondo pluriennale vincolato previsione di cassa	0,00 0,00 0,00 0,00	0,00 0,00 0,00	0,00 0,00 0,00
381500	Sistemazione ed asfaltatura di alcune strade comunali CALLEGHER ing. Fabio (3)(LAVORI PUBBLICI ED ESPROPRI) CALLEGHER ing. Fabio (3)(LAVORI PUBBLICI ED ESPROPRI)	2.02.01.09.000 1.2.2.02.09 2.08.01.01	205,91	previsione di competenza di cui già impegnato * di cui fondo pluriennale vincolato previsione di cassa	0,00 0,00 0,00 205,91	0,00 0,00 0,00	0,00 0,00 0,00
383800	Lavori di rifacimento condotta acque meteoriche Via Ca'Bembo CALLEGHER ing. Fabio (3)(LAVORI PUBBLICI ED ESPROPRI) CALLEGHER ing. Fabio (3)(LAVORI PUBBLICI ED ESPROPRI)	2.02.01.09.000 1.2.2.02.09 2.08.01.01	35.000,00	previsione di competenza di cui già impegnato * di cui fondo pluriennale vincolato previsione di cassa	0,00 0,00 0,00 35.000,00	0,00 0,00 0,00	0,00 0,00 0,00



BILANCIO DI PREVISIONE - CAPITOLI

COMUNE DI MARTELLAGO

SPESE

Esercizio: 2016

Responsabile di Servizio CALLEGHER ing. Fabio (3)(LAVORI PUBBLICI ED ESPROPRI)							
CAPITOLO	DENOMINAZIONE	PIANO DEI CONTI FINANZIARIO	RESIDUI PRESUNTI AL TERMINE DELL'ESERCIZIO PRECEDENTE QUELLO CUI SI RIFERISCE IL BILANCIO		PREVISIONI ANNO 2016	PREVISIONI ANNO 2017	PREVISIONI ANNO 2018
	RESPONSABILE DI SPESA	PIANO DEI CONTI ECONOMICO					
	RESPONSABILE DI SERVIZIO	Cod. Bilancio tuel 267					
389300	Sistemazione Piazza IV Novembre (cap. E 66401)	2.02.01.09.000	30.900,13	previsione di competenza	1.322.147,76	0,00	0,00
	CALLEGHER ing. Fabio (3)(LAVORI PUBBLICI ED ESPROPRI)	1.2.2.02.09		di cui già impegnato *	1.322.147,76	0,00	0,00
	CALLEGHER ing. Fabio (3)(LAVORI PUBBLICI ED ESPROPRI)	2.08.01.01		di cui fondo pluriennale vincolato	0,00	0,00	0,00
				previsione di cassa	1.353.047,89		
390001	Realizzazione strada di collegamento via Perosi via Piave	2.02.01.09.000	0,00	previsione di competenza	32.330,77	0,00	0,00
	CALLEGHER ing. Fabio (3)(LAVORI PUBBLICI ED ESPROPRI)	1.2.2.02.09		di cui già impegnato *	32.330,77	0,00	0,00
	CALLEGHER ing. Fabio (3)(LAVORI PUBBLICI ED ESPROPRI)	2.08.01.01		di cui fondo pluriennale vincolato	0,00	0,00	0,00
				previsione di cassa	32.330,77		
390240	Realizzazione pista ciclabile via Morosini	2.02.01.09.000	430.958,45	previsione di competenza	419.041,55	0,00	0,00
	CALLEGHER ing. Fabio (3)(LAVORI PUBBLICI ED ESPROPRI)	1.2.2.02.09		di cui già impegnato *	0,00	0,00	0,00
	CALLEGHER ing. Fabio (3)(LAVORI PUBBLICI ED ESPROPRI)	2.08.01.01		di cui fondo pluriennale vincolato	0,00	0,00	0,00
				previsione di cassa	850.000,00		
390241	Realizzazione pista ciclabile via Morosini (cap. E 77542)(RESIDUI PASSIVI)	2.02.01.09.000	0,00	previsione di competenza	0,00	0,00	0,00
	CALLEGHER ing. Fabio (3)(LAVORI PUBBLICI ED ESPROPRI)	1.2.2.02.09		di cui già impegnato *	0,00	0,00	0,00
	CALLEGHER ing. Fabio (3)(LAVORI PUBBLICI ED ESPROPRI)	2.08.01.01		di cui fondo pluriennale vincolato	0,00	0,00	0,00
				previsione di cassa	0,00		
391000	Sistemazione Via Roviego e Via Stazione (cap E 66100)	2.02.01.09.000	0,00	previsione di competenza	0,00	0,00	0,00
	CALLEGHER ing. Fabio (3)(LAVORI PUBBLICI ED ESPROPRI)	1.2.2.02.09		di cui già impegnato *	0,00	0,00	0,00
	CALLEGHER ing. Fabio (3)(LAVORI PUBBLICI ED ESPROPRI)	2.08.01.01		di cui fondo pluriennale vincolato	0,00	0,00	0,00
				previsione di cassa	0,00		
Totale Macroaggregato 202			1.541.924,26	previsione di competenza	1.773.520,08	0,00	0,00
				di cui già impegnato *	1.354.478,53	0,00	0,00
				di cui fondo pluriennale vincolato	0,00	0,00	0,00
				previsione di cassa	3.315.444,34		
Totale Titolo 2			1.541.924,26	previsione di competenza	1.773.520,08	0,00	0,00
				di cui già impegnato *	1.354.478,53	0,00	0,00
				di cui fondo pluriennale vincolato	0,00	0,00	0,00
				previsione di cassa	3.315.444,34		



BILANCIO DI PREVISIONE - CAPITOLI

COMUNE DI MARTELLAGO

SPESE

Esercizio: 2016

Responsabile di Servizio CALLEGHER ing. Fabio (3)(LAVORI PUBBLICI ED ESPROPRI)							
CAPITOLO	DENOMINAZIONE	PIANO DEI CONTI FINANZIARIO	RESIDUI PRESUNTI AL TERMINE DELL'ESERCIZIO PRECEDENTE QUELLO CUI SI RIFERISCE IL BILANCIO		PREVISIONI ANNO 2016	PREVISIONI ANNO 2017	PREVISIONI ANNO 2018
	RESPONSABILE DI SPESA	PIANO DEI CONTI ECONOMICO					
	RESPONSABILE DI SERVIZIO	Cod. Bilancio tuel 267					
Totale Programma 5			1.541.924,26	previsione di competenza	1.773.520,08	0,00	0,00
				<i>di cui già impegnato *</i>	<i>1.354.478,53</i>	<i>0,00</i>	<i>0,00</i>
				<i>di cui fondo pluriennale vincolato</i>	<i>0,00</i>	<i>0,00</i>	<i>0,00</i>
				previsione di cassa	3.315.444,34		
Totale Missione 10			1.541.924,26	previsione di competenza	1.773.520,08	0,00	0,00
				<i>di cui già impegnato *</i>	<i>1.354.478,53</i>	<i>0,00</i>	<i>0,00</i>
				<i>di cui fondo pluriennale vincolato</i>	<i>0,00</i>	<i>0,00</i>	<i>0,00</i>
				previsione di cassa	3.315.444,34		



BILANCIO DI PREVISIONE - CAPITOLI

COMUNE DI MARTELLAGO

SPESE

Esercizio: 2016

Responsabile di Servizio CALLEGHER ing. Fabio (3)(LAVORI PUBBLICI ED ESPROPRI)							
CAPITOLO	DENOMINAZIONE	PIANO DEI CONTI FINANZIARIO	RESIDUI PRESUNTI AL TERMINE DELL'ESERCIZIO PRECEDENTE QUELLO CUI SI RIFERISCE IL BILANCIO		PREVISIONI ANNO 2016	PREVISIONI ANNO 2017	PREVISIONI ANNO 2018
	RESPONSABILE DI SPESA	PIANO DEI CONTI ECONOMICO					
	RESPONSABILE DI SERVIZIO	Cod. Bilancio tuel 267					

Missione 12 Diritti sociali, politiche sociali e famiglia**Programma 9 Servizio necroscopico e cimiteriale****Titolo 2 Spese in conto capitale****Macroaggregato 202 Investimenti fissi lordi e acquisto di terreni**

353502	Realizzazione nuovo campo di inumazione nel Cimitero di Maerne CALLEGHER ing. Fabio (3)(LAVORI PUBBLICI ED ESPROPRI)	2.02.01.09.000 1.2.2.02.09 2.10.05.01	0,00	previsione di competenza di cui già impegnato * di cui fondo pluriennale vincolato	130.000,00 130.000,00 0,00	0,00 0,00 0,00	0,00 0,00 0,00
	CALLEGHER ing. Fabio (3)(LAVORI PUBBLICI ED ESPROPRI)			previsione di cassa	130.000,00		
363510	Realizzazione nuovo campo di inumazione a Martellago (RESIDUI PASSIVI) CALLEGHER ing. Fabio (3)(LAVORI PUBBLICI ED ESPROPRI)	2.02.01.09.000 1.2.2.02.09 2.10.05.01	0,00	previsione di competenza di cui già impegnato * di cui fondo pluriennale vincolato	0,00 0,00 0,00	0,00 0,00 0,00	0,00 0,00 0,00
	CALLEGHER ing. Fabio (3)(LAVORI PUBBLICI ED ESPROPRI)			previsione di cassa	0,00		

Totale Macroaggregato 202

0,00	previsione di competenza di cui già impegnato * di cui fondo pluriennale vincolato	130.000,00 130.000,00 0,00	0,00 0,00 0,00	0,00 0,00 0,00
	previsione di cassa	130.000,00		

Totale Titolo 2

0,00	previsione di competenza di cui già impegnato * di cui fondo pluriennale vincolato	130.000,00 130.000,00 0,00	0,00 0,00 0,00	0,00 0,00 0,00
	previsione di cassa	130.000,00		

Totale Programma 9

0,00	previsione di competenza di cui già impegnato * di cui fondo pluriennale vincolato	130.000,00 130.000,00 0,00	0,00 0,00 0,00	0,00 0,00 0,00
	previsione di cassa	130.000,00		

Totale Missione 12

0,00	previsione di competenza di cui già impegnato * di cui fondo pluriennale vincolato	130.000,00 130.000,00 0,00	0,00 0,00 0,00	0,00 0,00 0,00
	previsione di cassa	130.000,00		



BILANCIO DI PREVISIONE - CAPITOLI

COMUNE DI MARTELLAGO

SPESE

Esercizio: 2016

Responsabile di Servizio CALLEGHER ing. Fabio (3)(LAVORI PUBBLICI ED ESPROPRI)							
CAPITOLO	DENOMINAZIONE	PIANO DEI CONTI FINANZIARIO	RESIDUI PRESUNTI AL TERMINE DELL'ESERCIZIO PRECEDENTE QUELLO CUI SI RIFERISCE IL BILANCIO		PREVISIONI ANNO 2016	PREVISIONI ANNO 2017	PREVISIONI ANNO 2018
	RESPONSABILE DI SPESA	PIANO DEI CONTI ECONOMICO					
	RESPONSABILE DI SERVIZIO	Cod. Bilancio tuel 267					
Totale Responsabile di Servizio			1.873.991,59	previsione di competenza	2.670.520,08	2.751.000,00	126.000,00
				<i>di cui già impegnato *</i>	1.773.566,85	0,00	0,00
				<i>di cui fondo pluriennale vincolato</i>	0,00	0,00	0,00
				previsione di cassa	4.544.511,67		
				Disavanzo di amministrazione	0,00	0,00	0,00
Totale Generale delle Spese			1.873.991,59	previsione di competenza	2.670.520,08	2.751.000,00	126.000,00
				<i>di cui già impegnato *</i>	1.773.566,85	0,00	0,00
				<i>di cui fondo pluriennale vincolato</i>	0,00	0,00	0,00
				previsione di cassa	4.544.511,67		



BILANCIO DI PREVISIONE - CAPITOLI

COMUNE DI MARTELLAGO

ENTRATE

Esercizio: 2016

		PREVISIONI DELL'ANNO A CUI SI RIFERISCE IL BILANCIO
Fondo pluriennale vincolato per spese correnti	previsione di competenza	320.422,95
Fondo pluriennale vincolato per spese in conto capitale	previsione di competenza	1.081.013,88
Utilizzo avanzo di Amministrazione	previsione di competenza	577.163,29
- di cui vincolato utilizzato anticipatamente	previsione di competenza	0,00
Fondo di Cassa all'1/1/2016	previsione di cassa	4.307.239,22



BILANCIO DI PREVISIONE - CAPITOLI

COMUNE DI MARTELLAGO

ENTRATE

Esercizio: 2016

Responsabile di Servizio CORO' geom. Denis (4)(EDILIZIA PRIVATA)								
CAPITOLO	DENOMINAZIONE	PIANO DEI CONTI FINANZIARIO	RESIDUI PRESUNTI AL TERMINE DELL'ESERCIZIO PRECEDENTE QUELLO CUI SI RIFERISCE IL BILANCIO			PREVISIONI ANNO 2016	PREVISIONI ANNO 2017	PREVISIONI ANNO 2018
	RESPONSABILE DI ENTRATA	PIANO DEI CONTI ECONOMICO						
	RESPONSABILE DI SERVIZIO	Cod. Bilancio tuel 267						

Titolo 3 Entrate extratributarie

Tipologia 100 Vendita di beni e servizi e proventi derivanti dalla gestione dei beni

Categoria 2 Entrate dalla vendita e dall'erogazione di servizi

25502	Rimborso spese per attività di ricerca d'archivio pratiche edilizie CORO' geom. Denis (4)(EDILIZIA PRIVATA) CORO' geom. Denis (4)(EDILIZIA PRIVATA)	3.01.02.01.000 1.2.2.01.99 3.05.0940	0,00	previsione di competenza previsione di cassa	3.000,00 3.000,00	3.000,00	3.000,00
26000	Dritti di segreteria su permessi di costruire e su denunce di inizio attività edilizia (DIA) CORO' geom. Denis (4)(EDILIZIA PRIVATA) CORO' geom. Denis (4)(EDILIZIA PRIVATA)	3.01.02.01.000 1.2.2.01.99 3.01.0460	32,73	previsione di competenza previsione di cassa	45.000,00 48.032,73	45.000,00	45.000,00
Totale Categoria 2			32,73	previsione di competenza previsione di cassa	48.000,00 48.032,73	48.000,00	48.000,00
Totale Tipologia 100			32,73	previsione di competenza previsione di cassa	48.000,00 48.032,73	48.000,00	48.000,00

Tipologia 200 Proventi derivanti dall'attività di controllo e repressione delle irregolarità e degli illeciti

Categoria 2 Entrate da famiglie derivanti dall'attività di controllo e repressione delle irregolarità e degli illeciti

59500	Sanzioni ambientali art. 2, c. 46, legge n. 662/1996 CORO' geom. Denis (4)(EDILIZIA PRIVATA) CORO' geom. Denis (4)(EDILIZIA PRIVATA)	3.02.02.01.000 1.4.2.02.01 3.01.0460	0,00	previsione di competenza previsione di cassa	500,00 500,00	500,00	500,00
Totale Categoria 2			0,00	previsione di competenza previsione di cassa	500,00 500,00	500,00	500,00
Totale Tipologia 200			0,00	previsione di competenza previsione di cassa	500,00 500,00	500,00	500,00
Totale Titolo 3			32,73	previsione di competenza previsione di cassa	48.500,00 48.532,73	48.500,00	48.500,00



BILANCIO DI PREVISIONE - CAPITOLI

COMUNE DI MARTELLAGO

ENTRATE

Esercizio: 2016

Responsabile di Servizio CORO' geom. Denis (4)(EDILIZIA PRIVATA)								
CAPITOLO	DENOMINAZIONE	PIANO DEI CONTI FINANZIARIO	RESIDUI PRESUNTI AL TERMINE DELL'ESERCIZIO PRECEDENTE QUELLO CUI SI RIFERISCE IL BILANCIO			PREVISIONI ANNO 2016	PREVISIONI ANNO 2017	PREVISIONI ANNO 2018
	RESPONSABILE DI ENTRATA	PIANO DEI CONTI ECONOMICO						
	RESPONSABILE DI SERVIZIO	Cod. Bilancio tuel 267						

Titolo 4 Entrate in conto capitale

Tipologia 500 Altre entrate in conto capitale

Categoria 1 Permessi di costruire

67000	Condono edilizio - 50% conguaglio oblazione - Decreto 18/02/2005 CORO' geom. Denis (4)(EDILIZIA PRIVATA) CORO' geom. Denis (4)(EDILIZIA PRIVATA)	4.05.01.01.000 1.3.2.08.04.10 4.05.1050	0,00	previsione di competenza previsione di cassa	0,00 0,00	0,00	0,00
67001	Contributi per permesso di costruire - oneri di urbanizzazione primaria CORO' geom. Denis (4)(EDILIZIA PRIVATA) CORO' geom. Denis (4)(EDILIZIA PRIVATA)	4.05.01.01.000 1.3.2.08.04.10 4.05.1050	0,00	previsione di competenza previsione di cassa	100.000,00 100.000,00	100.000,00	100.000,00
67002	Contributi per permesso di costruire - oneri di urbanizzazione secondaria CORO' geom. Denis (4)(EDILIZIA PRIVATA) CORO' geom. Denis (4)(EDILIZIA PRIVATA)	4.05.01.01.000 1.3.2.08.04.10 4.05.1050	0,00	previsione di competenza previsione di cassa	150.000,00 150.000,00	150.000,00	150.000,00
67003	Contributi per permesso di costruire - sanzioni amministrative CORO' geom. Denis (4)(EDILIZIA PRIVATA) CORO' geom. Denis (4)(EDILIZIA PRIVATA)	4.05.01.01.000 1.3.2.08.04.10 4.05.1050	0,00	previsione di competenza previsione di cassa	30.000,00 30.000,00	30.000,00	30.000,00
67004	Condoni edilizi CORO' geom. Denis (4)(EDILIZIA PRIVATA) CORO' geom. Denis (4)(EDILIZIA PRIVATA)	4.05.01.01.000 1.3.2.08.04.10 4.05.1050	0,00	previsione di competenza previsione di cassa	500,00 500,00	500,00	500,00
67005	Contributi per permesso di costruire - contributi sul costo di costruzione CORO' geom. Denis (4)(EDILIZIA PRIVATA) CORO' geom. Denis (4)(EDILIZIA PRIVATA)	4.05.01.01.000 1.3.2.08.04.10 4.05.1050	0,00	previsione di competenza previsione di cassa	80.000,00 80.000,00	80.000,00	80.000,00
67006	Contributi per permesso di costruire - smaltimento rifiuti CORO' geom. Denis (4)(EDILIZIA PRIVATA) CORO' geom. Denis (4)(EDILIZIA PRIVATA)	4.05.01.01.000 1.3.2.08.04.10 4.05.1050	0,00	previsione di competenza previsione di cassa	2.000,00 2.000,00	2.000,00	2.000,00
Totale Categoria 1			0,00	previsione di competenza previsione di cassa	362.500,00 362.500,00	362.500,00	362.500,00



BILANCIO DI PREVISIONE - CAPITOLI

COMUNE DI MARTELLAGO

ENTRATE

Esercizio: 2016

Responsabile di Servizio CORO' geom. Denis (4)(EDILIZIA PRIVATA)								
CAPITOLO	DENOMINAZIONE	PIANO DEI CONTI FINANZIARIO	RESIDUI PRESUNTI AL TERMINE DELL'ESERCIZIO PRECEDENTE QUELLO CUI SI RIFERISCE IL BILANCIO			PREVISIONI ANNO 2016	PREVISIONI ANNO 2017	PREVISIONI ANNO 2018
	RESPONSABILE DI ENTRATA	PIANO DEI CONTI ECONOMICO						
	RESPONSABILE DI SERVIZIO	Cod. Bilancio tuel 267						
Totale Tipologia 500			0,00	previsione di competenza		362.500,00	362.500,00	362.500,00
				previsione di cassa		362.500,00		
Totale Titolo 4			0,00	previsione di competenza		362.500,00	362.500,00	362.500,00
				previsione di cassa		362.500,00		
Totale Responsabile di Servizio			32,73	previsione di competenza		411.000,00	411.000,00	411.000,00
				previsione di cassa		411.032,73		
Totale Titoli			32,73	previsione di competenza		411.000,00	411.000,00	411.000,00
				previsione di cassa		411.032,73		
				Avanzo di amministrazione		577.163,29		
				Fondo pluriennale vincolato		1.401.436,83	0,00	0,00
Totale Generale delle Entrate			32,73	previsione di competenza		2.389.600,12	411.000,00	411.000,00
				previsione di cassa		411.032,73		



BILANCIO DI PREVISIONE - CAPITOLI

COMUNE DI MARTELLAGO

SPESE

Esercizio: 2016

Responsabile di Servizio CORO' geom. Denis (4)(EDILIZIA PRIVATA)							
CAPITOLO	DENOMINAZIONE	PIANO DEI CONTI FINANZIARIO	RESIDUI PRESUNTI AL TERMINE DELL'ESERCIZIO PRECEDENTE QUELLO CUI SI RIFERISCE IL BILANCIO		PREVISIONI ANNO 2016	PREVISIONI ANNO 2017	PREVISIONI ANNO 2018
	RESPONSABILE DI SPESA	PIANO DEI CONTI ECONOMICO					
	RESPONSABILE DI SERVIZIO	Cod. Bilancio tuel 267					
DISAVANZO DI AMMINISTRAZIONE					0,00		
Missione 1 Servizi istituzionali, generali e di gestione							
Programma 6 Ufficio tecnico							
Titolo 1 Spese correnti							
Macroaggregato 103 Acquisto di beni e servizi							
244500	Gettoni di presenza per commissione edilizia comunale e commissioni varie	1.03.02.99.000	3.000,00	previsione di competenza	3.000,00	3.000,00	3.000,00
	CORO' geom. Denis (4)(EDILIZIA PRIVATA)	2.1.2.01.99		di cui già impegnato *	0,00	0,00	0,00
	CORO' geom. Denis (4)(EDILIZIA PRIVATA)	1.01.06.03		di cui fondo pluriennale vincolato	0,00	0,00	0,00
				previsione di cassa	6.000,00		
Totale Macroaggregato 103			3.000,00	previsione di competenza	3.000,00	3.000,00	3.000,00
				di cui già impegnato *	0,00	0,00	0,00
				di cui fondo pluriennale vincolato	0,00	0,00	0,00
				previsione di cassa	6.000,00		
Macroaggregato 109 Rimborsi e poste correttive delle entrate							
248500	Rimborso entrate e proventi diversi - servizio edilizia privata	1.09.99.04.000	0,00	previsione di competenza	500,00	500,00	500,00
	CORO' geom. Denis (4)(EDILIZIA PRIVATA)	2.1.9.99.08.004		di cui già impegnato *	0,00	0,00	0,00
	CORO' geom. Denis (4)(EDILIZIA PRIVATA)	1.01.06.05		di cui fondo pluriennale vincolato	0,00	0,00	0,00
				previsione di cassa	500,00		
344503	Restituzione contributi per permesso di costruire a imprese	1.09.99.05.000	0,00	previsione di competenza	3.000,00	3.000,00	3.000,00
	CORO' geom. Denis (4)(EDILIZIA PRIVATA)	2.1.9.99.08.005		di cui già impegnato *	0,00	0,00	0,00
	CORO' geom. Denis (4)(EDILIZIA PRIVATA)	1.01.06.05		di cui fondo pluriennale vincolato	0,00	0,00	0,00
				previsione di cassa	3.000,00		
344599	Restituzione contributi per permesso di costruire a privati	1.09.99.04.000	0,00	previsione di competenza	15.000,00	15.000,00	15.000,00
	CORO' geom. Denis (4)(EDILIZIA PRIVATA)	2.1.9.99.08.004		di cui già impegnato *	0,00	0,00	0,00
	CORO' geom. Denis (4)(EDILIZIA PRIVATA)	1.01.06.05		di cui fondo pluriennale vincolato	0,00	0,00	0,00
				previsione di cassa	15.000,00		
Totale Macroaggregato 109			0,00	previsione di competenza	18.500,00	18.500,00	18.500,00
				di cui già impegnato *	0,00	0,00	0,00
				di cui fondo pluriennale vincolato	0,00	0,00	0,00
				previsione di cassa	18.500,00		



BILANCIO DI PREVISIONE - CAPITOLI

COMUNE DI MARTELLAGO

SPESE

Esercizio: 2016

Responsabile di Servizio CORO' geom. Denis (4)(EDILIZIA PRIVATA)							
CAPITOLO	DENOMINAZIONE	PIANO DEI CONTI FINANZIARIO	RESIDUI PRESUNTI AL TERMINE DELL'ESERCIZIO PRECEDENTE QUELLO CUI SI RIFERISCE IL BILANCIO		PREVISIONI ANNO 2016	PREVISIONI ANNO 2017	PREVISIONI ANNO 2018
	RESPONSABILE DI SPESA	PIANO DEI CONTI ECONOMICO					
	RESPONSABILE DI SERVIZIO	Cod. Bilancio tuel 267					
Totale Titolo 1			3.000,00	previsione di competenza	21.500,00	21.500,00	21.500,00
				<i>di cui già impegnato *</i>	0,00	0,00	0,00
				<i>di cui fondo pluriennale vincolato</i>	0,00	0,00	0,00
				previsione di cassa	24.500,00		
Totale Programma 6			3.000,00	previsione di competenza	21.500,00	21.500,00	21.500,00
				<i>di cui già impegnato *</i>	0,00	0,00	0,00
				<i>di cui fondo pluriennale vincolato</i>	0,00	0,00	0,00
				previsione di cassa	24.500,00		
Totale Missione 1			3.000,00	previsione di competenza	21.500,00	21.500,00	21.500,00
				<i>di cui già impegnato *</i>	0,00	0,00	0,00
				<i>di cui fondo pluriennale vincolato</i>	0,00	0,00	0,00
				previsione di cassa	24.500,00		



BILANCIO DI PREVISIONE - CAPITOLI

COMUNE DI MARTELLAGO

SPESE

Esercizio: 2016

Responsabile di Servizio CORO' geom. Denis (4)(EDILIZIA PRIVATA)							
CAPITOLO	DENOMINAZIONE	PIANO DEI CONTI FINANZIARIO	RESIDUI PRESUNTI AL TERMINE DELL'ESERCIZIO PRECEDENTE QUELLO CUI SI RIFERISCE IL BILANCIO		PREVISIONI ANNO 2016	PREVISIONI ANNO 2017	PREVISIONI ANNO 2018
	RESPONSABILE DI SPESA	PIANO DEI CONTI ECONOMICO					
	RESPONSABILE DI SERVIZIO	Cod. Bilancio tuel 267					

Missione 5 Tutela e valorizzazione dei beni e delle attività culturali**Programma 1 Valorizzazione dei beni di interesse storico.****Titolo 2 Spese in conto capitale****Macroaggregato 203 Contributi agli investimenti**

344400	Contributo agli investimenti relativo ad opere di culto (8% oneri di urbanizzazione secondaria)	2.03.04.01.000	12.000,00	previsione di competenza	12.315,39	12.000,00	12.000,00
		2.3.2.04.01.001		di cui già impegnato *	0,00	0,00	0,00
	CORO' geom. Denis (4)(EDILIZIA PRIVATA)	2.01.06.09		di cui fondo pluriennale vincolato	0,00	0,00	0,00
	CORO' geom. Denis (4)(EDILIZIA PRIVATA)			previsione di cassa	24.315,39		

Totale Macroaggregato 203

12.000,00	previsione di competenza	12.315,39	12.000,00	12.000,00
	di cui già impegnato *	0,00	0,00	0,00
	di cui fondo pluriennale vincolato	0,00	0,00	0,00
	previsione di cassa	24.315,39		

Totale Titolo 2

12.000,00	previsione di competenza	12.315,39	12.000,00	12.000,00
	di cui già impegnato *	0,00	0,00	0,00
	di cui fondo pluriennale vincolato	0,00	0,00	0,00
	previsione di cassa	24.315,39		

Totale Programma 1

12.000,00	previsione di competenza	12.315,39	12.000,00	12.000,00
	di cui già impegnato *	0,00	0,00	0,00
	di cui fondo pluriennale vincolato	0,00	0,00	0,00
	previsione di cassa	24.315,39		

Totale Missione 5

12.000,00	previsione di competenza	12.315,39	12.000,00	12.000,00
	di cui già impegnato *	0,00	0,00	0,00
	di cui fondo pluriennale vincolato	0,00	0,00	0,00
	previsione di cassa	24.315,39		

Totale Responsabile di Servizio

15.000,00	previsione di competenza	33.815,39	33.500,00	33.500,00
	di cui già impegnato *	0,00	0,00	0,00
	di cui fondo pluriennale vincolato	0,00	0,00	0,00
	previsione di cassa	48.815,39		



BILANCIO DI PREVISIONE - CAPITOLI

COMUNE DI MARTELLAGO

SPESE

Esercizio: 2016

Responsabile di Servizio CORO' geom. Denis (4)(EDILIZIA PRIVATA)							
CAPITOLO	DENOMINAZIONE	PIANO DEI CONTI FINANZIARIO	RESIDUI PRESUNTI AL TERMINE DELL'ESERCIZIO PRECEDENTE QUELLO CUI SI RIFERISCE IL BILANCIO		PREVISIONI ANNO 2016	PREVISIONI ANNO 2017	PREVISIONI ANNO 2018
	RESPONSABILE DI SPESA	PIANO DEI CONTI ECONOMICO					
	RESPONSABILE DI SERVIZIO	Cod. Bilancio tuel 267					
				Disavanzo di amministrazione	0,00	0,00	0,00
Totale Generale delle Spese			15.000,00	previsione di competenza	33.815,39	33.500,00	33.500,00
				<i>di cui già impegnato *</i>	0,00	0,00	0,00
				<i>di cui fondo pluriennale vincolato</i>	0,00	0,00	0,00
				previsione di cassa	48.815,39		



BILANCIO DI PREVISIONE - CAPITOLI

COMUNE DI MARTELLAGO

ENTRATE

Esercizio: 2016

		PREVISIONI DELL'ANNO A CUI SI RIFERISCE IL BILANCIO
Fondo pluriennale vincolato per spese correnti	previsione di competenza	320.422,95
Fondo pluriennale vincolato per spese in conto capitale	previsione di competenza	1.081.013,88
Utilizzo avanzo di Amministrazione	previsione di competenza	577.163,29
- di cui vincolato utilizzato anticipatamente	previsione di competenza	0,00
Fondo di Cassa all'1/1/2016	previsione di cassa	4.307.239,22



BILANCIO DI PREVISIONE - CAPITOLI

COMUNE DI MARTELLAGO

ENTRATE

Esercizio: 2016

Responsabile di Servizio PATTARO dott.ssa Sonia (5)(ANAGRAFE, STATO CIVILE, STATISTICA, ELETTORALE E LEVA)								
CAPITOLO	DENOMINAZIONE	PIANO DEI CONTI FINANZIARIO	RESIDUI PRESUNTI AL TERMINE DELL'ESERCIZIO PRECEDENTE QUELLO CUI SI RIFERISCE IL BILANCIO			PREVISIONI ANNO 2016	PREVISIONI ANNO 2017	PREVISIONI ANNO 2018
	RESPONSABILE DI ENTRATA	PIANO DEI CONTI ECONOMICO						
	RESPONSABILE DI SERVIZIO	Cod. Bilancio tuel 267						

Titolo 2 Trasferimenti correnti**Tipologia 101 Trasferimenti correnti da Amministrazioni pubbliche****Categoria 1 Trasferimenti correnti da Amministrazioni Centrali**

32000	Rimborso spese dallo Stato per svolgimento elezioni politiche, europee e referendum	2.01.01.01.000	0,00	previsione di competenza		50.000,00	55.000,00	35.000,00
	PATTARO dott.ssa Sonia (5)(ANAGRAFE, STATO CIVILE, STATISTICA, ELETTORALE E LEVA)	1.3.1.01.01		previsione di cassa		50.000,00		
	PATTARO dott.ssa Sonia (5)(ANAGRAFE, STATO CIVILE, STATISTICA, ELETTORALE E LEVA)	2.01.0140						

Totale Categoria 1

0,00	previsione di competenza	50.000,00	55.000,00	35.000,00
	previsione di cassa	50.000,00		

Categoria 2 Trasferimenti correnti da Amministrazioni Locali

32001	Rimborso spese da Regione Veneto per svolgimento elezioni regionali	2.01.01.02.000	0,00	previsione di competenza		0,00	0,00	0,00
	PATTARO dott.ssa Sonia (5)(ANAGRAFE, STATO CIVILE, STATISTICA, ELETTORALE E LEVA)	1.3.1.01.02		previsione di cassa		0,00		
	PATTARO dott.ssa Sonia (5)(ANAGRAFE, STATO CIVILE, STATISTICA, ELETTORALE E LEVA)	2.02.0150						

Totale Categoria 2

0,00	previsione di competenza	0,00	0,00	0,00
	previsione di cassa	0,00		

Totale Tipologia 101

0,00	previsione di competenza	50.000,00	55.000,00	35.000,00
	previsione di cassa	50.000,00		

Totale Titolo 2

0,00	previsione di competenza	50.000,00	55.000,00	35.000,00
	previsione di cassa	50.000,00		



BILANCIO DI PREVISIONE - CAPITOLI

COMUNE DI MARTELLAGO

ENTRATE

Esercizio: 2016

Responsabile di Servizio PATTARO dott.ssa Sonia (5)(ANAGRAFE, STATO CIVILE, STATISTICA, ELETTORALE E LEVA)								
CAPITOLO	DENOMINAZIONE	PIANO DEI CONTI FINANZIARIO	RESIDUI PRESUNTI AL TERMINE DELL'ESERCIZIO PRECEDENTE QUELLO CUI SI RIFERISCE IL BILANCIO			PREVISIONI ANNO 2016	PREVISIONI ANNO 2017	PREVISIONI ANNO 2018
	RESPONSABILE DI ENTRATA	PIANO DEI CONTI ECONOMICO						
	RESPONSABILE DI SERVIZIO	Cod. Bilancio tuel 267						

Titolo 3 Entrate extratributarie

Tipologia 100 Vendita di beni e servizi e proventi derivanti dalla gestione dei beni

Categoria 2 Entrate dalla vendita e dall'erogazione di servizi

23000	Diritti di segreteria (cap. S 23500) PATTARO dott.ssa Sonia (5)(ANAGRAFE, STATO CIVILE, STATISTICA, ELETTORALE E LEVA) PATTARO dott.ssa Sonia (5)(ANAGRAFE, STATO CIVILE, STATISTICA, ELETTORALE E LEVA)	3.01.02.01.000 1.2.2.01.99 3.01.0450	120,98	previsione di competenza previsione di cassa	2.800,00 2.920,98	2.800,00	2.800,00	2.800,00
28000	Diritti di stato civile di cui al D.L. n. 132/2014, art. 12 PATTARO dott.ssa Sonia (5)(ANAGRAFE, STATO CIVILE, STATISTICA, ELETTORALE E LEVA) PATTARO dott.ssa Sonia (5)(ANAGRAFE, STATO CIVILE, STATISTICA, ELETTORALE E LEVA)	3.01.02.01.000 1.2.2.01.99 3.01.0470	0,00	previsione di competenza previsione di cassa	320,00 320,00	320,00	320,00	320,00
29000	Rilascio delle carte di identita' - diritti PATTARO dott.ssa Sonia (5)(ANAGRAFE, STATO CIVILE, STATISTICA, ELETTORALE E LEVA) PATTARO dott.ssa Sonia (5)(ANAGRAFE, STATO CIVILE, STATISTICA, ELETTORALE E LEVA)	3.01.02.01.000 1.2.2.01.99 3.01.0470	0,00	previsione di competenza previsione di cassa	17.000,00 17.000,00	17.000,00	17.000,00	17.000,00

Totale Categoria 2

120,98	previsione di competenza previsione di cassa	20.120,00 20.240,98	20.120,00	20.120,00	20.120,00
--------	---	------------------------	-----------	-----------	-----------

Categoria 3 Proventi derivanti dalla gestione dei beni

61000	Proventi da concessioni cimiteriali (S.D.I.) PATTARO dott.ssa Sonia (5)(ANAGRAFE, STATO CIVILE, STATISTICA, ELETTORALE E LEVA) PATTARO dott.ssa Sonia (5)(ANAGRAFE, STATO CIVILE, STATISTICA, ELETTORALE E LEVA)	3.01.03.01.000 1.2.4.01.03 3.02.0880	0,00	previsione di competenza previsione di cassa	240.000,00 240.000,00	240.000,00	240.000,00	240.000,00
-------	--	--	------	---	--------------------------	------------	------------	------------



BILANCIO DI PREVISIONE - CAPITOLI

COMUNE DI MARTELLAGO

ENTRATE

Esercizio: 2016

Responsabile di Servizio PATTARO dott.ssa Sonia (5)(ANAGRAFE, STATO CIVILE, STATISTICA, ELETTORALE E LEVA)								
CAPITOLO	DENOMINAZIONE	PIANO DEI CONTI FINANZIARIO	RESIDUI PRESUNTI AL TERMINE DELL'ESERCIZIO PRECEDENTE QUELLO CUI SI RIFERISCE IL BILANCIO			PREVISIONI ANNO 2016	PREVISIONI ANNO 2017	PREVISIONI ANNO 2018
	RESPONSABILE DI ENTRATA	PIANO DEI CONTI ECONOMICO						
	RESPONSABILE DI SERVIZIO	Cod. Bilancio tuel 267						
Totale Categoria 3			0,00	previsione di competenza		240.000,00	240.000,00	240.000,00
				previsione di cassa		240.000,00		
Totale Tipologia 100			120,98	previsione di competenza		260.120,00	260.120,00	260.120,00
				previsione di cassa		260.240,98		
Tipologia 500 Rimborsi e altre entrate correnti								
Categoria 2 Rimborsi in entrata								
30000	Censimenti generali della popolazione e delle attivita' produttive e indagini statistiche varie - concorso dell'ISTAT (cap. S 73503) PATTARO dott.ssa Sonia (5)(ANAGRAFE, STATO CIVILE, STATISTICA, ELETTORALE E LEVA) PATTARO dott.ssa Sonia (5)(ANAGRAFE, STATO CIVILE, STATISTICA, ELETTORALE E LEVA)	3.05.02.03.000 1.4.3.03 3.05.0940	0,00	previsione di competenza		2.000,00	2.000,00	2.000,00
				previsione di cassa		2.000,00		
31000	Censimento generale dell'agricoltura - concorso dello Stato (cap. S 73504) PATTARO dott.ssa Sonia (5)(ANAGRAFE, STATO CIVILE, STATISTICA, ELETTORALE E LEVA) PATTARO dott.ssa Sonia (5)(ANAGRAFE, STATO CIVILE, STATISTICA, ELETTORALE E LEVA)	3.05.02.03.000 1.4.3.03 3.05.0940	0,00	previsione di competenza		0,00	0,00	0,00
				previsione di cassa		0,00		
33000	Elezioni amministrative comunali - rimborso spese PATTARO dott.ssa Sonia (5)(ANAGRAFE, STATO CIVILE, STATISTICA, ELETTORALE E LEVA) PATTARO dott.ssa Sonia (5)(ANAGRAFE, STATO CIVILE, STATISTICA, ELETTORALE E LEVA)	3.05.02.03.000 1.4.3.03 3.05.0940	0,00	previsione di competenza		0,00	0,00	0,00
				previsione di cassa		0,00		
Totale Categoria 2			0,00	previsione di competenza		2.000,00	2.000,00	2.000,00
				previsione di cassa		2.000,00		
Totale Tipologia 500			0,00	previsione di competenza		2.000,00	2.000,00	2.000,00
				previsione di cassa		2.000,00		



BILANCIO DI PREVISIONE - CAPITOLI

COMUNE DI MARTELLAGO

ENTRATE

Esercizio: 2016

Responsabile di Servizio PATTARO dott.ssa Sonia (5)(ANAGRAFE, STATO CIVILE, STATISTICA, ELETTORALE E LEVA)							
CAPITOLO	DENOMINAZIONE	PIANO DEI CONTI FINANZIARIO	RESIDUI PRESUNTI AL TERMINE DELL'ESERCIZIO PRECEDENTE QUELLO CUI SI RIFERISCE IL BILANCIO				
	RESPONSABILE DI ENTRATA	PIANO DEI CONTI ECONOMICO			PREVISIONI ANNO 2016	PREVISIONI ANNO 2017	PREVISIONI ANNO 2018
	RESPONSABILE DI SERVIZIO	Cod. Bilancio tuel 267					
Totale Titolo 3			120,98	previsione di competenza previsione di cassa	262.120,00 262.240,98	262.120,00	262.120,00



BILANCIO DI PREVISIONE - CAPITOLI

COMUNE DI MARTELLAGO

ENTRATE

Esercizio: 2016

Responsabile di Servizio PATTARO dott.ssa Sonia (5)(ANAGRAFE, STATO CIVILE, STATISTICA, ELETTORALE E LEVA)								
CAPITOLO	DENOMINAZIONE	PIANO DEI CONTI FINANZIARIO	RESIDUI PRESUNTI AL TERMINE DELL'ESERCIZIO PRECEDENTE QUELLO CUI SI RIFERISCE IL BILANCIO			PREVISIONI ANNO 2016	PREVISIONI ANNO 2017	PREVISIONI ANNO 2018
	RESPONSABILE DI ENTRATA	PIANO DEI CONTI ECONOMICO						
	RESPONSABILE DI SERVIZIO	Cod. Bilancio tuel 267						

Titolo 4 Entrate in conto capitale

Tipologia 500 Altre entrate in conto capitale

Categoria 4 Altre entrate in conto capitale n.a.c.

62300	Proventi da concessione di aree cimiteriali in diritto di superficie	4.05.04.99.000	0,00	previsione di competenza	60.000,00	0,00	0,00
	PATTARO dott.ssa Sonia (5)(ANAGRAFE, STATO CIVILE, STATISTICA, ELETTORALE E LEVA)	5.2.9.99.99.999		previsione di cassa	60.000,00		
	PATTARO dott.ssa Sonia (5)(ANAGRAFE, STATO CIVILE, STATISTICA, ELETTORALE E LEVA)	4.01.0970					
Totale Categoria 4			0,00	previsione di competenza	60.000,00	0,00	0,00
				previsione di cassa	60.000,00		
Totale Tipologia 500			0,00	previsione di competenza	60.000,00	0,00	0,00
				previsione di cassa	60.000,00		
Totale Titolo 4			0,00	previsione di competenza	60.000,00	0,00	0,00
				previsione di cassa	60.000,00		



BILANCIO DI PREVISIONE - CAPITOLI

COMUNE DI MARTELLAGO

ENTRATE

Esercizio: 2016

Responsabile di Servizio PATTARO dott.ssa Sonia (5)(ANAGRAFE, STATO CIVILE, STATISTICA, ELETTORALE E LEVA)								
CAPITOLO	DENOMINAZIONE	PIANO DEI CONTI FINANZIARIO	RESIDUI PRESUNTI AL TERMINE DELL'ESERCIZIO PRECEDENTE QUELLO CUI SI RIFERISCE IL BILANCIO			PREVISIONI ANNO 2016	PREVISIONI ANNO 2017	PREVISIONI ANNO 2018
	RESPONSABILE DI ENTRATA	PIANO DEI CONTI ECONOMICO						
	RESPONSABILE DI SERVIZIO	Cod. Bilancio tuel 267						

Titolo 9 Entrate per conto terzi e partite di giro**Tipologia 200 Entrate per conto terzi****Categoria 1 Rimborsi per acquisto di beni e servizi per conto terzi**

118500	Rimborsi spese elettorali a carico di altre Amministrazioni (cap S 412000) (RESIDUI ATTIVI)	9.02.01.02.000	0,00	previsione di competenza	0,00	0,00	0,00
	PATTARO dott.ssa Sonia (5)(ANAGRAFE, STATO CIVILE, STATISTICA, ELETTORALE E LEVA)	1.3.2.08.05.02		previsione di cassa	0,00		
	PATTARO dott.ssa Sonia (5)(ANAGRAFE, STATO CIVILE, STATISTICA, ELETTORALE E LEVA)	6.05.0000					

Totale Categoria 1

0,00	previsione di competenza	0,00	0,00	0,00
	previsione di cassa	0,00		

Categoria 5 Riscossione imposte e tributi per conto terzi

119500	Introito da privati imposta di bollo (cap. S 413000)	9.02.05.01.000	2.867,40	previsione di competenza	50.000,00	50.000,00	50.000,00
	PATTARO dott.ssa Sonia (5)(ANAGRAFE, STATO CIVILE, STATISTICA, ELETTORALE E LEVA)	2.4.5.04.01.01		previsione di cassa	52.867,40		
	PATTARO dott.ssa Sonia (5)(ANAGRAFE, STATO CIVILE, STATISTICA, ELETTORALE E LEVA)	6.05.0000					

Totale Categoria 5

2.867,40	previsione di competenza	50.000,00	50.000,00	50.000,00
	previsione di cassa	52.867,40		

Totale Tipologia 200

2.867,40	previsione di competenza	50.000,00	50.000,00	50.000,00
	previsione di cassa	52.867,40		

Totale Titolo 9

2.867,40	previsione di competenza	50.000,00	50.000,00	50.000,00
	previsione di cassa	52.867,40		

Totale Responsabile di Servizio

2.988,38	previsione di competenza	422.120,00	367.120,00	347.120,00
	previsione di cassa	425.108,38		



BILANCIO DI PREVISIONE - CAPITOLI

COMUNE DI MARTELLAGO

ENTRATE

Esercizio: 2016

Responsabile di Servizio PATTARO dott.ssa Sonia (5)(ANAGRAFE, STATO CIVILE, STATISTICA, ELETTORALE E LEVA)								
CAPITOLO	DENOMINAZIONE	PIANO DEI CONTI FINANZIARIO	RESIDUI PRESUNTI AL TERMINE DELL'ESERCIZIO PRECEDENTE QUELLO CUI SI RIFERISCE IL BILANCIO			PREVISIONI ANNO 2016	PREVISIONI ANNO 2017	PREVISIONI ANNO 2018
	RESPONSABILE DI ENTRATA	PIANO DEI CONTI ECONOMICO						
	RESPONSABILE DI SERVIZIO	Cod. Bilancio tuel 267						
Totale Titoli			2.988,38	previsione di competenza		422.120,00	367.120,00	347.120,00
				previsione di cassa		425.108,38		
				Avanzo di amministrazione		577.163,29		
				Fondo pluriennale vincolato		1.401.436,83	0,00	0,00
Totale Generale delle Entrate			2.988,38	previsione di competenza		2.400.720,12	367.120,00	347.120,00
				previsione di cassa		425.108,38		



BILANCIO DI PREVISIONE - CAPITOLI

COMUNE DI MARTELLAGO

SPESE

Esercizio: 2016

Responsabile di Servizio PATTARO dott.ssa Sonia (5)(ANAGRAFE, STATO CIVILE, STATISTICA, ELETTORALE E LEVA)							
CAPITOLO	DENOMINAZIONE	PIANO DEI CONTI FINANZIARIO	RESIDUI PRESUNTI AL TERMINE DELL'ESERCIZIO PRECEDENTE QUELLO CUI SI RIFERISCE IL BILANCIO		PREVISIONI ANNO 2016	PREVISIONI ANNO 2017	PREVISIONI ANNO 2018
	RESPONSABILE DI SPESA	PIANO DEI CONTI ECONOMICO					
	RESPONSABILE DI SERVIZIO	Cod. Bilancio tuel 267					
DISAVANZO DI AMMINISTRAZIONE					0,00		
Missione 1 Servizi istituzionali, generali e di gestione							
Programma 2 Segreteria generale							
Titolo 1 Spese correnti							
Macroaggregato 104 Trasferimenti correnti							
23500	Quota diritti di segreteria da versare all'ex Agenzia Autonoma per la gestione dell'Albo dei Segretari comunali e provinciali (cap. E 23000) (RESIDUI PASSIVI) PATTARO dott.ssa Sonia (5)(ANAGRAFE, STATO CIVILE, STATISTICA, ELETTORALE E LEVA) PATTARO dott.ssa Sonia (5)(ANAGRAFE, STATO CIVILE, STATISTICA, ELETTORALE E LEVA)	1.04.01.01.000 2.3.1.01.01 1.01.02.05		0,00	previsione di competenza di cui già impegnato * di cui fondo pluriennale vincolato previsione di cassa	0,00 0,00 0,00 0,00	0,00 0,00 0,00 0,00
24500	Quota dei diritti di Stato Civile da versare al fondo gestito dal Ministero dell'Interno per la formazione degli Ufficiali di Stato Civile (cap. E 28000) (RESIDUI PASSIVI) PATTARO dott.ssa Sonia (5)(ANAGRAFE, STATO CIVILE, STATISTICA, ELETTORALE E LEVA) PATTARO dott.ssa Sonia (5)(ANAGRAFE, STATO CIVILE, STATISTICA, ELETTORALE E LEVA)	1.04.01.01.000 2.3.1.01.01 1.01.07.05		0,00	previsione di competenza di cui già impegnato * di cui fondo pluriennale vincolato previsione di cassa	0,00 0,00 0,00 0,00	0,00 0,00 0,00 0,00
Totale Macroaggregato 104				0,00	previsione di competenza di cui già impegnato * di cui fondo pluriennale vincolato previsione di cassa	0,00 0,00 0,00 0,00	0,00 0,00 0,00 0,00
Totale Titolo 1				0,00	previsione di competenza di cui già impegnato * di cui fondo pluriennale vincolato previsione di cassa	0,00 0,00 0,00 0,00	0,00 0,00 0,00 0,00
Totale Programma 2				0,00	previsione di competenza di cui già impegnato * di cui fondo pluriennale vincolato previsione di cassa	0,00 0,00 0,00 0,00	0,00 0,00 0,00 0,00
Programma 7 Elezioni e consultazioni popolari - Anagrafe e stato civile							



BILANCIO DI PREVISIONE - CAPITOLI

COMUNE DI MARTELLAGO

SPESE

Esercizio: 2016

Responsabile di Servizio PATTARO dott.ssa Sonia (5)(ANAGRAFE, STATO CIVILE, STATISTICA, ELETTORALE E LEVA)

CAPITOLO	DENOMINAZIONE	PIANO DEI CONTI FINANZIARIO	RESIDUI PRESUNTI AL TERMINE DELL'ESERCIZIO PRECEDENTE QUELLO CUI SI RIFERISCE IL BILANCIO		PREVISIONI ANNO 2016	PREVISIONI ANNO 2017	PREVISIONI ANNO 2018
	RESPONSABILE DI SPESA	PIANO DEI CONTI ECONOMICO					
	RESPONSABILE DI SERVIZIO	Cod. Bilancio tuel 267					

Titolo 1 Spese correnti**Macroaggregato 101 Redditi da lavoro dipendente**

73606	Compensi al personale a tempo indeterminato per svolgimento elezioni politiche, regionali, europee e referendum PATTARO dott.ssa Sonia (5)(ANAGRAFE, STATO CIVILE, STATISTICA, ELETTORALE E LEVA) PATTARO dott.ssa Sonia (5)(ANAGRAFE, STATO CIVILE, STATISTICA, ELETTORALE E LEVA)	1.01.01.01.000 2.1.4.01.01 1.01.07.01	0,00	previsione di competenza <i>di cui già impegnato *</i> <i>di cui fondo pluriennale vincolato</i> previsione di cassa	30.000,00 0,00 0,00 30.000,00	15.000,00 0,00 0,00	15.000,00 0,00 0,00
73607	Contributi su compensi al personale a tempo indeterminato per svolgimento elezioni politiche, regionali, europee e referendum PATTARO dott.ssa Sonia (5)(ANAGRAFE, STATO CIVILE, STATISTICA, ELETTORALE E LEVA) PATTARO dott.ssa Sonia (5)(ANAGRAFE, STATO CIVILE, STATISTICA, ELETTORALE E LEVA)	1.01.02.01.000 2.1.4.02.99 1.01.07.01	0,00	previsione di competenza <i>di cui già impegnato *</i> <i>di cui fondo pluriennale vincolato</i> previsione di cassa	10.000,00 0,00 0,00 10.000,00	5.000,00 0,00 0,00	5.000,00 0,00 0,00

Totale Macroaggregato 101

0,00	previsione di competenza <i>di cui già impegnato *</i> <i>di cui fondo pluriennale vincolato</i> previsione di cassa	40.000,00 0,00 0,00 40.000,00	20.000,00 0,00 0,00	20.000,00 0,00 0,00
------	---	--	---------------------------	---------------------------

Macroaggregato 103 Acquisto di beni e servizi

73602	Acquisto di beni per lo svolgimento delle elezioni amministrative comunali (E 33000) PATTARO dott.ssa Sonia (5)(ANAGRAFE, STATO CIVILE, STATISTICA, ELETTORALE E LEVA) PATTARO dott.ssa Sonia (5)(ANAGRAFE, STATO CIVILE, STATISTICA, ELETTORALE E LEVA)	1.03.01.02.000 2.1.1.01.02 1.01.07.02	0,00	previsione di competenza <i>di cui già impegnato *</i> <i>di cui fondo pluriennale vincolato</i> previsione di cassa	0,00 0,00 0,00 0,00	0,00 0,00 0,00	1.000,00 0,00 0,00
73603	Prestazioni di servizi e rimborsi spese ai componenti di seggio per lo svolgimento delle elezioni amministrative comunali PATTARO dott.ssa Sonia (5)(ANAGRAFE, STATO CIVILE, STATISTICA, ELETTORALE E LEVA) PATTARO dott.ssa Sonia (5)(ANAGRAFE, STATO CIVILE, STATISTICA, ELETTORALE E LEVA)	1.03.02.99.000 2.1.2.01.99 1.01.07.03	0,00	previsione di competenza <i>di cui già impegnato *</i> <i>di cui fondo pluriennale vincolato</i> previsione di cassa	0,00 0,00 0,00 0,00	0,00 0,00 0,00	31.000,00 0,00 0,00



BILANCIO DI PREVISIONE - CAPITOLI

COMUNE DI MARTELLAGO

SPESE

Esercizio: 2016

Responsabile di Servizio PATTARO dott.ssa Sonia (5)(ANAGRAFE, STATO CIVILE, STATISTICA, ELETTORALE E LEVA)								
CAPITOLO	DENOMINAZIONE	PIANO DEI CONTI FINANZIARIO	RESIDUI PRESUNTI AL TERMINE DELL'ESERCIZIO PRECEDENTE QUELLO CUI SI RIFERISCE IL BILANCIO		PREVISIONI ANNO 2016	PREVISIONI ANNO 2017	PREVISIONI ANNO 2018	
	RESPONSABILE DI SPESA	PIANO DEI CONTI ECONOMICO						
	RESPONSABILE DI SERVIZIO	Cod. Bilancio tuel 267						
73604	Acquisto beni di consumo per svolgimento elezioni politiche, regionali, europee e referendum PATTARO dott.ssa Sonia (5)(ANAGRAFE, STATO CIVILE, STATISTICA, ELETTORALE E LEVA) PATTARO dott.ssa Sonia (5)(ANAGRAFE, STATO CIVILE, STATISTICA, ELETTORALE E LEVA)	1.03.01.02.000 2.1.1.01.02 1.01.07.02	0,00	previsione di competenza <i>di cui già impegnato *</i> <i>di cui fondo pluriennale vincolato</i> previsione di cassa	1.000,00 0,00 0,00 1.000,00	500,00 0,00 0,00	500,00 0,00 0,00	
73605	Acquisto di servizi per svolgimento elezioni politiche, regionali, europee e referendum PATTARO dott.ssa Sonia (5)(ANAGRAFE, STATO CIVILE, STATISTICA, ELETTORALE E LEVA) PATTARO dott.ssa Sonia (5)(ANAGRAFE, STATO CIVILE, STATISTICA, ELETTORALE E LEVA)	1.03.02.99.000 2.1.2.01.99 1.01.07.03	0,00	previsione di competenza <i>di cui già impegnato *</i> <i>di cui fondo pluriennale vincolato</i> previsione di cassa	30.000,00 0,00 0,00 30.000,00	18.000,00 0,00 0,00	18.000,00 0,00 0,00	
78500	Spese per la Commissione Elettorale Comunale PATTARO dott.ssa Sonia (5)(ANAGRAFE, STATO CIVILE, STATISTICA, ELETTORALE E LEVA) PATTARO dott.ssa Sonia (5)(ANAGRAFE, STATO CIVILE, STATISTICA, ELETTORALE E LEVA)	1.03.02.01.000 2.1.2.01.01 1.01.07.03	0,00	previsione di competenza <i>di cui già impegnato *</i> <i>di cui fondo pluriennale vincolato</i> previsione di cassa	0,00 0,00 0,00 0,00	0,00 0,00 0,00	0,00 0,00 0,00	
79500	Spese per la Commissione Elettorale Circondariale PATTARO dott.ssa Sonia (5)(ANAGRAFE, STATO CIVILE, STATISTICA, ELETTORALE E LEVA) PATTARO dott.ssa Sonia (5)(ANAGRAFE, STATO CIVILE, STATISTICA, ELETTORALE E LEVA)	1.03.02.99.000 2.1.2.01.99 1.01.07.03	0,00	previsione di competenza <i>di cui già impegnato *</i> <i>di cui fondo pluriennale vincolato</i> previsione di cassa	1.500,00 0,00 0,00 1.500,00	1.500,00 0,00 0,00	1.500,00 0,00 0,00	
Totale Macroaggregato 103				0,00	previsione di competenza <i>di cui già impegnato *</i> <i>di cui fondo pluriennale vincolato</i> previsione di cassa	32.500,00 0,00 0,00	20.000,00 0,00 0,00	52.000,00 0,00 0,00
Totale Titolo 1				0,00	previsione di competenza <i>di cui già impegnato *</i> <i>di cui fondo pluriennale vincolato</i> previsione di cassa	72.500,00 0,00 0,00 72.500,00	40.000,00 0,00 0,00	72.000,00 0,00 0,00



BILANCIO DI PREVISIONE - CAPITOLI

COMUNE DI MARTELLAGO

SPESE

Esercizio: 2016

Responsabile di Servizio PATTARO dott.ssa Sonia (5)(ANAGRAFE, STATO CIVILE, STATISTICA, ELETTORALE E LEVA)								
CAPITOLO	DENOMINAZIONE	PIANO DEI CONTI FINANZIARIO	RESIDUI PRESUNTI AL TERMINE DELL'ESERCIZIO PRECEDENTE QUELLO CUI SI RIFERISCE IL BILANCIO		PREVISIONI ANNO 2016	PREVISIONI ANNO 2017	PREVISIONI ANNO 2018	
	RESPONSABILE DI SPESA	PIANO DEI CONTI ECONOMICO						
	RESPONSABILE DI SERVIZIO	Cod. Bilancio tuel 267						
Totale Programma 7				0,00	previsione di competenza	72.500,00	40.000,00	72.000,00
					<i>di cui già impegnato *</i>	0,00	0,00	0,00
					<i>di cui fondo pluriennale vincolato</i>	0,00	0,00	0,00
					previsione di cassa	72.500,00		
Programma 8 Statistica e sistemi informativi								
Titolo 1 Spese correnti								
Macroaggregato 101 Redditi da lavoro dipendente								
73507	Compensi al personale a tempo indeterminato per il censimento della popolazione ed indagini statistiche varie (cap. E 30000)	1.01.01.01.000 2.1.4.01.01 1.01.07.01		0,00	previsione di competenza	0,00	0,00	0,00
					<i>di cui già impegnato *</i>	0,00	0,00	0,00
					<i>di cui fondo pluriennale vincolato</i>	0,00	0,00	0,00
					previsione di cassa	0,00		
PATTARO dott.ssa Sonia (5)(ANAGRAFE, STATO CIVILE, STATISTICA, ELETTORALE E LEVA)								
PATTARO dott.ssa Sonia (5)(ANAGRAFE, STATO CIVILE, STATISTICA, ELETTORALE E LEVA)								
73508	Contributi su compensi al personale a tempo indeterminato per il censimento della popolazione ed indagini statistiche varie (cap. E 30000)	1.01.02.01.000 2.1.4.02.99 1.01.07.01		0,00	previsione di competenza	0,00	0,00	0,00
					<i>di cui già impegnato *</i>	0,00	0,00	0,00
					<i>di cui fondo pluriennale vincolato</i>	0,00	0,00	0,00
					previsione di cassa	0,00		
PATTARO dott.ssa Sonia (5)(ANAGRAFE, STATO CIVILE, STATISTICA, ELETTORALE E LEVA)								
PATTARO dott.ssa Sonia (5)(ANAGRAFE, STATO CIVILE, STATISTICA, ELETTORALE E LEVA)								
Totale Macroaggregato 101				0,00	previsione di competenza	0,00	0,00	0,00
					<i>di cui già impegnato *</i>	0,00	0,00	0,00
					<i>di cui fondo pluriennale vincolato</i>	0,00	0,00	0,00
					previsione di cassa	0,00		
Macroaggregato 103 Acquisto di beni e servizi								
73503	Spese per il censimento generale della popolazione e delle attività produttive e per indagini statistiche varie (cap. E 30000)	1.03.02.99.000 2.1.2.01.99 1.01.08.03		0,00	previsione di competenza	2.000,00	2.000,00	2.000,00
					<i>di cui già impegnato *</i>	0,00	0,00	0,00
					<i>di cui fondo pluriennale vincolato</i>	0,00	0,00	0,00
					previsione di cassa	2.000,00		
PATTARO dott.ssa Sonia (5)(ANAGRAFE, STATO CIVILE, STATISTICA, ELETTORALE E LEVA)								
PATTARO dott.ssa Sonia (5)(ANAGRAFE, STATO CIVILE, STATISTICA, ELETTORALE E LEVA)								



BILANCIO DI PREVISIONE - CAPITOLI

COMUNE DI MARTELLAGO

SPESE

Esercizio: 2016

Responsabile di Servizio PATTARO dott.ssa Sonia (5)(ANAGRAFE, STATO CIVILE, STATISTICA, ELETTORALE E LEVA)							
CAPITOLO	DENOMINAZIONE	PIANO DEI CONTI FINANZIARIO	RESIDUI PRESUNTI AL TERMINE DELL'ESERCIZIO PRECEDENTE QUELLO CUI SI RIFERISCE IL BILANCIO		PREVISIONI ANNO 2016	PREVISIONI ANNO 2017	PREVISIONI ANNO 2018
	RESPONSABILE DI SPESA	PIANO DEI CONTI ECONOMICO					
	RESPONSABILE DI SERVIZIO	Cod. Bilancio tuel 267					
73506	Spese per il censimento dell'agricoltura (cap. E 31000)	1.03.02.99.000	0,00	previsione di competenza	0,00	0,00	0,00
				<i>di cui già impegnato *</i>	0,00	0,00	0,00
	PATTARO dott.ssa Sonia (5)(ANAGRAFE, STATO CIVILE, STATISTICA, ELETTORALE E LEVA)	1.01.08.03		<i>di cui fondo pluriennale vincolato</i>	0,00	0,00	0,00
	PATTARO dott.ssa Sonia (5)(ANAGRAFE, STATO CIVILE, STATISTICA, ELETTORALE E LEVA)			previsione di cassa	0,00		
Totale Macroaggregato 103			0,00	previsione di competenza	2.000,00	2.000,00	2.000,00
				<i>di cui già impegnato *</i>	0,00	0,00	0,00
				<i>di cui fondo pluriennale vincolato</i>	0,00	0,00	0,00
				previsione di cassa	2.000,00		
Totale Titolo 1			0,00	previsione di competenza	2.000,00	2.000,00	2.000,00
				<i>di cui già impegnato *</i>	0,00	0,00	0,00
				<i>di cui fondo pluriennale vincolato</i>	0,00	0,00	0,00
				previsione di cassa	2.000,00		
Totale Programma 8			0,00	previsione di competenza	2.000,00	2.000,00	2.000,00
				<i>di cui già impegnato *</i>	0,00	0,00	0,00
				<i>di cui fondo pluriennale vincolato</i>	0,00	0,00	0,00
				previsione di cassa	2.000,00		
Totale Missione 1			0,00	previsione di competenza	74.500,00	42.000,00	74.000,00
				<i>di cui già impegnato *</i>	0,00	0,00	0,00
				<i>di cui fondo pluriennale vincolato</i>	0,00	0,00	0,00
				previsione di cassa	74.500,00		



BILANCIO DI PREVISIONE - CAPITOLI

COMUNE DI MARTELLAGO

SPESE

Esercizio: 2016

Responsabile di Servizio PATTARO dott.ssa Sonia (5)(ANAGRAFE, STATO CIVILE, STATISTICA, ELETTORALE E LEVA)							
CAPITOLO	DENOMINAZIONE	PIANO DEI CONTI FINANZIARIO	RESIDUI PRESUNTI AL TERMINE DELL'ESERCIZIO PRECEDENTE QUELLO CUI SI RIFERISCE IL BILANCIO		PREVISIONI ANNO 2016	PREVISIONI ANNO 2017	PREVISIONI ANNO 2018
	RESPONSABILE DI SPESA	PIANO DEI CONTI ECONOMICO					
	RESPONSABILE DI SERVIZIO	Cod. Bilancio tuel 267					

Missione 10 Trasporti e diritto alla mobilità**Programma 5 Viabilità e infrastrutture stradali****Titolo 1 Spese correnti****Macroaggregato 103 Acquisto di beni e servizi**

231500	Toponomastica stradale e numerazione civica	1.03.01.02.000	0,00	previsione di competenza	0,00	0,00	0,00
	PATTARO dott.ssa Sonia (5)(ANAGRAFE, STATO CIVILE, STATISTICA, ELETTORALE E LEVA)	2.1.1.01.02		di cui già impegnato *	0,00	0,00	0,00
	PATTARO dott.ssa Sonia (5)(ANAGRAFE, STATO CIVILE, STATISTICA, ELETTORALE E LEVA)	1.08.01.02		di cui fondo pluriennale vincolato	0,00	0,00	0,00
				previsione di cassa	0,00		

Totale Macroaggregato 103

0,00	previsione di competenza	0,00	0,00	0,00
	di cui già impegnato *	0,00	0,00	0,00
	di cui fondo pluriennale vincolato	0,00	0,00	0,00
	previsione di cassa	0,00		

Totale Titolo 1

0,00	previsione di competenza	0,00	0,00	0,00
	di cui già impegnato *	0,00	0,00	0,00
	di cui fondo pluriennale vincolato	0,00	0,00	0,00
	previsione di cassa	0,00		

Totale Programma 5

0,00	previsione di competenza	0,00	0,00	0,00
	di cui già impegnato *	0,00	0,00	0,00
	di cui fondo pluriennale vincolato	0,00	0,00	0,00
	previsione di cassa	0,00		

Totale Missione 10

0,00	previsione di competenza	0,00	0,00	0,00
	di cui già impegnato *	0,00	0,00	0,00
	di cui fondo pluriennale vincolato	0,00	0,00	0,00
	previsione di cassa	0,00		



BILANCIO DI PREVISIONE - CAPITOLI

COMUNE DI MARTELLAGO

SPESE

Esercizio: 2016

Responsabile di Servizio PATTARO dott.ssa Sonia (5)(ANAGRAFE, STATO CIVILE, STATISTICA, ELETTORALE E LEVA)							
CAPITOLO	DENOMINAZIONE	PIANO DEI CONTI FINANZIARIO	RESIDUI PRESUNTI AL TERMINE DELL'ESERCIZIO PRECEDENTE QUELLO CUI SI RIFERISCE IL BILANCIO		PREVISIONI ANNO 2016	PREVISIONI ANNO 2017	PREVISIONI ANNO 2018
	RESPONSABILE DI SPESA	PIANO DEI CONTI ECONOMICO					
	RESPONSABILE DI SERVIZIO	Cod. Bilancio tuel 267					

Missione 12 Diritti sociali, politiche sociali e famiglia**Programma 9 Servizio necroscopico e cimiteriale****Titolo 1 Spese correnti****Macroaggregato 103 Acquisto di beni e servizi**

77500	Cremazione e trasporto salme	1.03.02.99.000	0,00	previsione di competenza	1.000,00	1.000,00	1.000,00
	PATTARO dott.ssa Sonia (5)(ANAGRAFE, STATO CIVILE, STATISTICA, ELETTORALE E LEVA)	2.1.2.01.99		di cui già impegnato *	0,00	0,00	0,00
	PATTARO dott.ssa Sonia (5)(ANAGRAFE, STATO CIVILE, STATISTICA, ELETTORALE E LEVA)	1.10.05.03		di cui fondo pluriennale vincolato	0,00	0,00	0,00
				previsione di cassa	1.000,00		

Totale Macroaggregato 103

0,00	previsione di competenza	1.000,00	1.000,00	1.000,00
	di cui già impegnato *	0,00	0,00	0,00
	di cui fondo pluriennale vincolato	0,00	0,00	0,00
	previsione di cassa	1.000,00		

Macroaggregato 109 Rimborsi e poste correttive delle entrate

80500	Rimborso proventi concessioni loculi - servizio anagrafe, stato civile, statistica, elettorale e leva	1.09.99.04.000	0,00	previsione di competenza	1.000,00	1.000,00	1.000,00
	PATTARO dott.ssa Sonia (5)(ANAGRAFE, STATO CIVILE, STATISTICA, ELETTORALE E LEVA)	2.1.9.99.08.004		di cui già impegnato *	0,00	0,00	0,00
	PATTARO dott.ssa Sonia (5)(ANAGRAFE, STATO CIVILE, STATISTICA, ELETTORALE E LEVA)	1.01.07.05		di cui fondo pluriennale vincolato	0,00	0,00	0,00
				previsione di cassa	1.000,00		

Totale Macroaggregato 109

0,00	previsione di competenza	1.000,00	1.000,00	1.000,00
	di cui già impegnato *	0,00	0,00	0,00
	di cui fondo pluriennale vincolato	0,00	0,00	0,00
	previsione di cassa	1.000,00		

Totale Titolo 1

0,00	previsione di competenza	2.000,00	2.000,00	2.000,00
	di cui già impegnato *	0,00	0,00	0,00
	di cui fondo pluriennale vincolato	0,00	0,00	0,00
	previsione di cassa	2.000,00		



BILANCIO DI PREVISIONE - CAPITOLI

COMUNE DI MARTELLAGO

SPESE

Esercizio: 2016

Responsabile di Servizio PATTARO dott.ssa Sonia (5)(ANAGRAFE, STATO CIVILE, STATISTICA, ELETTORALE E LEVA)								
CAPITOLO	DENOMINAZIONE	PIANO DEI CONTI FINANZIARIO	RESIDUI PRESUNTI AL TERMINE DELL'ESERCIZIO PRECEDENTE QUELLO CUI SI RIFERISCE IL BILANCIO		PREVISIONI ANNO 2016	PREVISIONI ANNO 2017	PREVISIONI ANNO 2018	
	RESPONSABILE DI SPESA	PIANO DEI CONTI ECONOMICO						
	RESPONSABILE DI SERVIZIO	Cod. Bilancio tuel 267						
Totale Programma 9				0,00	previsione di competenza	2.000,00	2.000,00	2.000,00
					<i>di cui già impegnato *</i>	0,00	0,00	0,00
					<i>di cui fondo pluriennale vincolato</i>	0,00	0,00	0,00
					previsione di cassa	2.000,00		
Totale Missione 12				0,00	previsione di competenza	2.000,00	2.000,00	2.000,00
					<i>di cui già impegnato *</i>	0,00	0,00	0,00
					<i>di cui fondo pluriennale vincolato</i>	0,00	0,00	0,00
					previsione di cassa	2.000,00		



BILANCIO DI PREVISIONE - CAPITOLI

COMUNE DI MARTELLAGO

SPESE

Esercizio: 2016

Responsabile di Servizio PATTARO dott.ssa Sonia (5)(ANAGRAFE, STATO CIVILE, STATISTICA, ELETTORALE E LEVA)							
CAPITOLO	DENOMINAZIONE	PIANO DEI CONTI FINANZIARIO	RESIDUI PRESUNTI AL TERMINE DELL'ESERCIZIO PRECEDENTE QUELLO CUI SI RIFERISCE IL BILANCIO		PREVISIONI ANNO 2016	PREVISIONI ANNO 2017	PREVISIONI ANNO 2018
	RESPONSABILE DI SPESA	PIANO DEI CONTI ECONOMICO					
	RESPONSABILE DI SERVIZIO	Cod. Bilancio tuel 267					

Missione 99 Servizi per conto terzi**Programma 1 Servizi per conto terzi e Partite di giro****Titolo 7 Spese per conto terzi e partite di giro****Macroaggregato 702 Uscite per conto terzi**

412000	Spese per consultazioni elettorali a carico di altre Amministrazioni (cap E 118500) - RESIDUI PASSIVI	7.02.01.02.000	0,00	previsione di competenza	0,00	0,00	0,00
				<i>di cui già impegnato *</i>	0,00	0,00	0,00
	PATTARO dott.ssa Sonia (5)(ANAGRAFE, STATO CIVILE, STATISTICA, ELETTORALE E LEVA)	4.00.00.05		<i>di cui fondo pluriennale vincolato</i>	0,00	0,00	0,00
	PATTARO dott.ssa Sonia (5)(ANAGRAFE, STATO CIVILE, STATISTICA, ELETTORALE E LEVA)			previsione di cassa	0,00		
413000	Pagamento all'Ufficio delle Entrate dell'imposta di bollo introitata da privati (cap. E 119500)	7.02.05.01.000	0,00	previsione di competenza	50.000,00	50.000,00	50.000,00
		2.4.5.04.01.01		<i>di cui già impegnato *</i>	0,00	0,00	0,00
	PATTARO dott.ssa Sonia (5)(ANAGRAFE, STATO CIVILE, STATISTICA, ELETTORALE E LEVA)	4.00.00.05		<i>di cui fondo pluriennale vincolato</i>	0,00	0,00	0,00
	PATTARO dott.ssa Sonia (5)(ANAGRAFE, STATO CIVILE, STATISTICA, ELETTORALE E LEVA)			previsione di cassa	50.000,00		

Totale Macroaggregato 702

0,00	previsione di competenza	50.000,00	50.000,00	50.000,00
	<i>di cui già impegnato *</i>	0,00	0,00	0,00
	<i>di cui fondo pluriennale vincolato</i>	0,00	0,00	0,00
	previsione di cassa	50.000,00		

Totale Titolo 7

0,00	previsione di competenza	50.000,00	50.000,00	50.000,00
	<i>di cui già impegnato *</i>	0,00	0,00	0,00
	<i>di cui fondo pluriennale vincolato</i>	0,00	0,00	0,00
	previsione di cassa	50.000,00		

Totale Programma 1

0,00	previsione di competenza	50.000,00	50.000,00	50.000,00
	<i>di cui già impegnato *</i>	0,00	0,00	0,00
	<i>di cui fondo pluriennale vincolato</i>	0,00	0,00	0,00
	previsione di cassa	50.000,00		



BILANCIO DI PREVISIONE - CAPITOLI

COMUNE DI MARTELLAGO

SPESE

Esercizio: 2016

Responsabile di Servizio PATTARO dott.ssa Sonia (5)(ANAGRAFE, STATO CIVILE, STATISTICA, ELETTORALE E LEVA)							
CAPITOLO	DENOMINAZIONE	PIANO DEI CONTI FINANZIARIO	RESIDUI PRESUNTI AL TERMINE DELL'ESERCIZIO PRECEDENTE QUELLO CUI SI RIFERISCE IL BILANCIO		PREVISIONI ANNO 2016	PREVISIONI ANNO 2017	PREVISIONI ANNO 2018
	RESPONSABILE DI SPESA	PIANO DEI CONTI ECONOMICO					
	RESPONSABILE DI SERVIZIO	Cod. Bilancio tuel 267					
Totale Missione 99			0,00	previsione di competenza	50.000,00	50.000,00	50.000,00
				<i>di cui già impegnato *</i>	0,00	0,00	0,00
				<i>di cui fondo pluriennale vincolato</i>	0,00	0,00	0,00
				previsione di cassa	50.000,00		
Totale Responsabile di Servizio			0,00	previsione di competenza	126.500,00	94.000,00	126.000,00
				<i>di cui già impegnato *</i>	0,00	0,00	0,00
				<i>di cui fondo pluriennale vincolato</i>	0,00	0,00	0,00
				previsione di cassa	126.500,00		
				Disavanzo di amministrazione	0,00	0,00	0,00
Totale Generale delle Spese			0,00	previsione di competenza	126.500,00	94.000,00	126.000,00
				<i>di cui già impegnato *</i>	0,00	0,00	0,00
				<i>di cui fondo pluriennale vincolato</i>	0,00	0,00	0,00
				previsione di cassa	126.500,00		



BILANCIO DI PREVISIONE - CAPITOLI

COMUNE DI MARTELLAGO

ENTRATE

Esercizio: 2016

		PREVISIONI DELL'ANNO A CUI SI RIFERISCE IL BILANCIO
Fondo pluriennale vincolato per spese correnti	previsione di competenza	320.422,95
Fondo pluriennale vincolato per spese in conto capitale	previsione di competenza	1.081.013,88
Utilizzo avanzo di Amministrazione	previsione di competenza	577.163,29
- di cui vincolato utilizzato anticipatamente	previsione di competenza	0,00
Fondo di Cassa all'1/1/2016	previsione di cassa	4.307.239,22



BILANCIO DI PREVISIONE - CAPITOLI

COMUNE DI MARTELLAGO

ENTRATE

Esercizio: 2016

Responsabile di Servizio SCROCCARO rag. Annalisa (6)(POLIZIA LOCALE)								
CAPITOLO	DENOMINAZIONE	PIANO DEI CONTI FINANZIARIO	RESIDUI PRESUNTI AL TERMINE DELL'ESERCIZIO PRECEDENTE QUELLO CUI SI RIFERISCE IL BILANCIO			PREVISIONI ANNO 2016	PREVISIONI ANNO 2017	PREVISIONI ANNO 2018
	RESPONSABILE DI ENTRATA	PIANO DEI CONTI ECONOMICO						
	RESPONSABILE DI SERVIZIO	Cod. Bilancio tuel 267						

Titolo 2 Trasferimenti correnti**Tipologia 101 Trasferimenti correnti da Amministrazioni pubbliche****Categoria 1 Trasferimenti correnti da Amministrazioni Centrali**

62900	Contributi da Regione Veneto finalizzati all'acquisto di attrezzature (RESIDUI ATTIVI) SCROCCARO rag. Annalisa (6)(POLIZIA LOCALE)	2.01.01.02.000	0,00	previsione di competenza	0,00	0,00	0,00
	SCROCCARO rag. Annalisa (6)(POLIZIA LOCALE)	1.3.1.01.02		previsione di cassa	0,00		
	SCROCCARO rag. Annalisa (6)(POLIZIA LOCALE)	4.03.1020					

Totale Categoria 1

0,00	previsione di competenza	0,00	0,00	0,00
	previsione di cassa	0,00		

Categoria 2 Trasferimenti correnti da Amministrazioni Locali

28800	Contributo regionale per Polizia Locale in convenzione (RESIDUI ATTIVI) SCROCCARO rag. Annalisa (6)(POLIZIA LOCALE)	2.01.01.02.000	0,00	previsione di competenza	0,00	0,00	0,00
	SCROCCARO rag. Annalisa (6)(POLIZIA LOCALE)	1.3.1.01.02		previsione di cassa	0,00		
	SCROCCARO rag. Annalisa (6)(POLIZIA LOCALE)	2.02.0160					

Totale Categoria 2

0,00	previsione di competenza	0,00	0,00	0,00
	previsione di cassa	0,00		

Totale Tipologia 101

0,00	previsione di competenza	0,00	0,00	0,00
	previsione di cassa	0,00		

Totale Titolo 2

0,00	previsione di competenza	0,00	0,00	0,00
	previsione di cassa	0,00		



BILANCIO DI PREVISIONE - CAPITOLI

COMUNE DI MARTELLAGO

ENTRATE

Esercizio: 2016

Responsabile di Servizio SCROCCARO rag. Annalisa (6)(POLIZIA LOCALE)								
CAPITOLO	DENOMINAZIONE	PIANO DEI CONTI FINANZIARIO	RESIDUI PRESUNTI AL TERMINE DELL'ESERCIZIO PRECEDENTE QUELLO CUI SI RIFERISCE IL BILANCIO			PREVISIONI ANNO 2016	PREVISIONI ANNO 2017	PREVISIONI ANNO 2018
	RESPONSABILE DI ENTRATA	PIANO DEI CONTI ECONOMICO						
	RESPONSABILE DI SERVIZIO	Cod. Bilancio tuel 267						

Titolo 3 Entrate extratributarie

Tipologia 100 Vendita di beni e servizi e proventi derivanti dalla gestione dei beni

Categoria 2 Entrate dalla vendita e dall'erogazione di servizi

25301	Diritti per il rilascio delle autorizzazioni per l'installazione di insegne pubblicitarie SCROCCARO rag. Annalisa (6)(POLIZIA LOCALE)	3.01.02.01.000 1.2.2.01.99 3.01.0455	0,00	previsione di competenza previsione di cassa	0,00 0,00	0,00	0,00
26003	Diritti per l'accertamento e procedimento per rilascio relazioni infortunistica stradale, gestione verbali, atti e servizi (RESIDUI ATTIVI) SCROCCARO rag. Annalisa (6)(POLIZIA LOCALE)	3.01.02.01.000 1.2.2.01.99 3.01.0500	0,00	previsione di competenza previsione di cassa	0,00 0,00	0,00	0,00

Totale Categoria 2			0,00	previsione di competenza previsione di cassa	0,00 0,00	0,00	0,00
---------------------------	--	--	------	---	--------------	------	------

Categoria 3 Proventi derivanti dalla gestione dei beni

54200	Corrispettivo per noleggio impianti pubblicitari **RILEVANTE AI FINI IVA** (RESIDUI ATTIVI) SCROCCARO rag. Annalisa (6)(POLIZIA LOCALE)	3.01.03.02.000 1.2.4.02.03 3.02.0880	0,00	previsione di competenza previsione di cassa	0,00 0,00	0,00	0,00
-------	--	--	------	---	--------------	------	------

Totale Categoria 3			0,00	previsione di competenza previsione di cassa	0,00 0,00	0,00	0,00
---------------------------	--	--	------	---	--------------	------	------

Totale Tipologia 100			0,00	previsione di competenza previsione di cassa	0,00 0,00	0,00	0,00
-----------------------------	--	--	------	---	--------------	------	------

Tipologia 200 Proventi derivanti dall'attività di controllo e repressione delle irregolarità e degli illeciti

Categoria 1 Entrate da amministrazioni pubbliche derivanti dall'attività di controllo e repressione delle irregolarità e degli illeciti



BILANCIO DI PREVISIONE - CAPITOLI

COMUNE DI MARTELLAGO

ENTRATE

Esercizio: 2016

Responsabile di Servizio SCROCCARO rag. Annalisa (6)(POLIZIA LOCALE)								
CAPITOLO	DENOMINAZIONE	PIANO DEI CONTI FINANZIARIO	RESIDUI PRESUNTI AL TERMINE DELL'ESERCIZIO PRECEDENTE QUELLO CUI SI RIFERISCE IL BILANCIO					
	RESPONSABILE DI ENTRATA	PIANO DEI CONTI ECONOMICO				PREVISIONI ANNO 2016	PREVISIONI ANNO 2017	PREVISIONI ANNO 2018
	RESPONSABILE DI SERVIZIO	Cod. Bilancio tuel 267						
37102	Sanzioni al CDS rilevate da altre forze di Polizia su strade di proprietà (RESIDUI ATTIVI) SCROCCARO rag. Annalisa (6)(POLIZIA LOCALE) SCROCCARO rag. Annalisa (6)(POLIZIA LOCALE)	3.02.01.01.000 1.4.2.01.01 3.01.0510	0,00	previsione di competenza previsione di cassa	0,00 0,00	0,00	0,00	0,00
Totale Categoria 1			0,00	previsione di competenza previsione di cassa	0,00 0,00	0,00	0,00	0,00
Categoria 2 Entrate da famiglie derivanti dall'attività di controllo e repressione delle irregolarità e degli illeciti								
36000	Violazione regolamenti comunali, ordinanze sindacali, ecc. (RESIDUI ATTIVI) SCROCCARO rag. Annalisa (6)(POLIZIA LOCALE) SCROCCARO rag. Annalisa (6)(POLIZIA LOCALE)	3.02.02.01.000 1.4.2.02.01 3.01.0500	28.933,42	previsione di competenza previsione di cassa	0,00 28.933,42	0,00	0,00	0,00
37100	Sanzioni per violazione CDS - art .208 D.Lgs. n. 285/1982 - entrate a destinazione vincolata SCROCCARO rag. Annalisa (6)(POLIZIA LOCALE) SCROCCARO rag. Annalisa (6)(POLIZIA LOCALE)	3.02.02.01.000 1.4.2.02.01 3.01.0510	753.282,16	previsione di competenza previsione di cassa	210.000,00 963.282,16	0,00	0,00	0,00
37101	Sanzioni al CDS rilevate su strade non di proprietà - entrate a destinazione vincolata (con ulteriore vincolo ai cap. di S 97502 e 97503) (RESIDUI ATTIVI) SCROCCARO rag. Annalisa (6)(POLIZIA LOCALE) SCROCCARO rag. Annalisa (6)(POLIZIA LOCALE)	3.02.02.01.000 1.4.2.02.01 3.01.0510	0,00	previsione di competenza previsione di cassa	0,00 0,00	0,00	0,00	0,00
Totale Categoria 2			782.215,58	previsione di competenza previsione di cassa	210.000,00 992.215,58	0,00	0,00	0,00
Totale Tipologia 200			782.215,58	previsione di competenza previsione di cassa	210.000,00 992.215,58	0,00	0,00	0,00
Tipologia 500 Rimborsi e altre entrate correnti								
Categoria 2 Rimborsi in entrata								



BILANCIO DI PREVISIONE - CAPITOLI

COMUNE DI MARTELLAGO

ENTRATE

Esercizio: 2016

Responsabile di Servizio SCROCCARO rag. Annalisa (6)(POLIZIA LOCALE)								
CAPITOLO	DENOMINAZIONE	PIANO DEI CONTI FINANZIARIO	RESIDUI PRESUNTI AL TERMINE DELL'ESERCIZIO PRECEDENTE QUELLO CUI SI RIFERISCE IL BILANCIO			PREVISIONI ANNO 2016	PREVISIONI ANNO 2017	PREVISIONI ANNO 2018
	RESPONSABILE DI ENTRATA	PIANO DEI CONTI ECONOMICO						
	RESPONSABILE DI SERVIZIO	Cod. Bilancio tuel 267						
27500	Introiti e rimborsi diversi Settore Polizia Locale (RESIDUI ATTIVI) SCROCCARO rag. Annalisa (6)(POLIZIA LOCALE) SCROCCARO rag. Annalisa (6)(POLIZIA LOCALE)	3.05.02.03.000 1.4.3.03 3.05.0940	1.036,36	previsione di competenza previsione di cassa		0,00 1.036,36	0,00	0,00
35801	Polizia Locale in convezione - rimborso spese personale servizio Polizia Locale (RESIDUI ATTIVI) SCROCCARO rag. Annalisa (6)(POLIZIA LOCALE) SCROCCARO rag. Annalisa (6)(POLIZIA LOCALE)	3.05.02.01.000 1.4.3.01 3.01.0500	0,00	previsione di competenza previsione di cassa		0,00 0,00	0,00	0,00
Totale Categoria 2			1.036,36	previsione di competenza previsione di cassa		0,00 1.036,36	0,00	0,00
Totale Tipologia 500			1.036,36	previsione di competenza previsione di cassa		0,00 1.036,36	0,00	0,00
Totale Titolo 3			783.251,94	previsione di competenza previsione di cassa		210.000,00 993.251,94	0,00	0,00



BILANCIO DI PREVISIONE - CAPITOLI

COMUNE DI MARTELLAGO

ENTRATE

Esercizio: 2016

Responsabile di Servizio SCROCCARO rag. Annalisa (6)(POLIZIA LOCALE)								
CAPITOLO	DENOMINAZIONE	PIANO DEI CONTI FINANZIARIO	RESIDUI PRESUNTI AL TERMINE DELL'ESERCIZIO PRECEDENTE QUELLO CUI SI RIFERISCE IL BILANCIO			PREVISIONI ANNO 2016	PREVISIONI ANNO 2017	PREVISIONI ANNO 2018
	RESPONSABILE DI ENTRATA	PIANO DEI CONTI ECONOMICO						
	RESPONSABILE DI SERVIZIO	Cod. Bilancio tuel 267						

Titolo 9 Entrate per conto terzi e partite di giro**Tipologia 200 Entrate per conto terzi****Categoria 1 Rimborsi per acquisto di beni e servizi per conto terzi**

188800	Polizia Locale in convenzione - rimborso per acquisto beni ed introito contributo regionale per conto terzi (cap. S 488800) (RESIDUI ATTIVI) SCROCCARO rag. Annalisa (6)(POLIZIA LOCALE) SCROCCARO rag. Annalisa (6)(POLIZIA LOCALE)	9.02.01.01.000 1.3.2.08.05.01 6.05.0000	13.774,40	previsione di competenza previsione di cassa	0,00 13.774,40	0,00	0,00
--------	--	---	-----------	---	-------------------	------	------

Totale Categoria 1		13.774,40	previsione di competenza previsione di cassa	0,00 13.774,40	0,00	0,00
---------------------------	--	-----------	---	-------------------	------	------

Totale Tipologia 200		13.774,40	previsione di competenza previsione di cassa	0,00 13.774,40	0,00	0,00
-----------------------------	--	-----------	---	-------------------	------	------

Totale Titolo 9		13.774,40	previsione di competenza previsione di cassa	0,00 13.774,40	0,00	0,00
------------------------	--	-----------	---	-------------------	------	------

Totale Responsabile di Servizio		797.026,34	previsione di competenza previsione di cassa	210.000,00 1.007.026,34	0,00	0,00
--	--	------------	---	----------------------------	------	------

Totale Titoli		797.026,34	previsione di competenza previsione di cassa	210.000,00 1.007.026,34	0,00	0,00
----------------------	--	------------	---	----------------------------	------	------

			Avanzo di amministrazione	577.163,29		
			Fondo pluriennale vincolato	1.401.436,83	0,00	0,00
Totale Generale delle Entrate		797.026,34	previsione di competenza previsione di cassa	2.188.600,12 1.007.026,34	0,00	0,00



BILANCIO DI PREVISIONE - CAPITOLI

COMUNE DI MARTELLAGO

SPESE

Esercizio: 2016

Responsabile di Servizio SCROCCARO rag. Annalisa (6)(POLIZIA LOCALE)							
CAPITOLO	DENOMINAZIONE	PIANO DEI CONTI FINANZIARIO	RESIDUI PRESUNTI AL TERMINE DELL'ESERCIZIO PRECEDENTE QUELLO CUI SI RIFERISCE IL BILANCIO		PREVISIONI ANNO 2016	PREVISIONI ANNO 2017	PREVISIONI ANNO 2018
	RESPONSABILE DI SPESA	PIANO DEI CONTI ECONOMICO					
	RESPONSABILE DI SERVIZIO	Cod. Bilancio tuel 267					

DISAVANZO DI AMMINISTRAZIONE

0,00

Missione 3 Ordine pubblico e sicurezza**Programma 1 Polizia locale e amministrativa****Titolo 1 Spese correnti****Macroaggregato 103 Acquisto di beni e servizi**

88800	Polizia Locale in convenzione - acquisto beni (RESIDUI PASSIVI) SCROCCARO rag. Annalisa (6)(POLIZIA LOCALE) SCROCCARO rag. Annalisa (6)(POLIZIA LOCALE)	1.03.01.02.000 2.1.1.01.02 1.03.01.02	0,00	previsione di competenza <i>di cui già impegnato *</i> <i>di cui fondo pluriennale vincolato</i>	0,00 0,00 0,00	0,00 0,00 0,00	0,00 0,00 0,00
				previsione di cassa	0,00		
90000	Acquisto beni - Polizia Locale (finanziato con i proventi di cui all'art. 208 del Codice della Strada D.Lgs. n.285/1992) (RESIDUI PASSIVI) SCROCCARO rag. Annalisa (6)(POLIZIA LOCALE) SCROCCARO rag. Annalisa (6)(POLIZIA LOCALE)	1.03.01.02.000 2.1.1.01.02 1.03.01.02	0,00	previsione di competenza <i>di cui già impegnato *</i> <i>di cui fondo pluriennale vincolato</i>	0,00 0,00 0,00	0,00 0,00 0,00	0,00 0,00 0,00
				previsione di cassa	0,00		
90001	Spese vestiario - Polizia Locale (RESIDUI PASSIVI) SCROCCARO rag. Annalisa (6)(POLIZIA LOCALE) SCROCCARO rag. Annalisa (6)(POLIZIA LOCALE)	1.03.01.02.000 2.1.1.01.02 1.03.01.02	0,00	previsione di competenza <i>di cui già impegnato *</i> <i>di cui fondo pluriennale vincolato</i>	0,00 0,00 0,00	0,00 0,00 0,00	0,00 0,00 0,00
				previsione di cassa	0,00		
90500	Canoni e noleggio altre apparecchiature (RESIDUI PASSIVI) SCROCCARO rag. Annalisa (6)(POLIZIA LOCALE) SCROCCARO rag. Annalisa (6)(POLIZIA LOCALE)	1.03.02.07.000 2.1.3.99.99 1.03.01.04	0,00	previsione di competenza <i>di cui già impegnato *</i> <i>di cui fondo pluriennale vincolato</i>	0,00 0,00 0,00	0,00 0,00 0,00	0,00 0,00 0,00
				previsione di cassa	0,00		
91500	Spese per rimozione veicoli (RESIDUI PASSIVI) SCROCCARO rag. Annalisa (6)(POLIZIA LOCALE) SCROCCARO rag. Annalisa (6)(POLIZIA LOCALE)	1.03.02.99.000 2.1.2.01.99 1.03.01.03	0,00	previsione di competenza <i>di cui già impegnato *</i> <i>di cui fondo pluriennale vincolato</i>	0,00 0,00 0,00	0,00 0,00 0,00	0,00 0,00 0,00
				previsione di cassa	0,00		



BILANCIO DI PREVISIONE - CAPITOLI

COMUNE DI MARTELLAGO

SPESE

Esercizio: 2016

Responsabile di Servizio SCROCCARO rag. Annalisa (6)(POLIZIA LOCALE)							
CAPITOLO	DENOMINAZIONE	PIANO DEI CONTI FINANZIARIO	RESIDUI PRESUNTI AL TERMINE DELL'ESERCIZIO PRECEDENTE QUELLO CUI SI RIFERISCE IL BILANCIO		PREVISIONI ANNO 2016	PREVISIONI ANNO 2017	PREVISIONI ANNO 2018
	RESPONSABILE DI SPESA	PIANO DEI CONTI ECONOMICO					
	RESPONSABILE DI SERVIZIO	Cod. Bilancio tuel 267					
92500	Spese per collegamenti telematici e consultazioni dati - Polizia Locale (finanziato con i proventi di cui all'art. 208 del Codice della Strada D.Lgs. n. 285/1992) (RESIDUI PASSIVI) SCROCCARO rag. Annalisa (6)(POLIZIA LOCALE) SCROCCARO rag. Annalisa (6)(POLIZIA LOCALE)	1.03.02.05.000 2.1.2.01.05 1.03.01.03	0,00	previsione di competenza <i>di cui già impegnato *</i> <i>di cui fondo pluriennale vincolato</i> previsione di cassa	0,00 0,00 0,00 0,00	0,00 0,00 0,00	0,00 0,00 0,00
93000	Spese per la riscossione delle sanzioni applicate dalla Polizia Locale - prestazioni di servizi (finanziato con i proventi di cui all'art. 208 del Codice della Strada D.Lgs. n. 285/1992) SCROCCARO rag. Annalisa (6)(POLIZIA LOCALE) SCROCCARO rag. Annalisa (6)(POLIZIA LOCALE)	1.03.02.16.000 2.1.2.01.14 1.03.01.03	103,19	previsione di competenza <i>di cui già impegnato *</i> <i>di cui fondo pluriennale vincolato</i> previsione di cassa	200,00 0,00 0,00 303,19	200,00 0,00 0,00	200,00 0,00 0,00
94501	Manutenzione attrezzature - Polizia Locale (RESIDUI PASSIVI) SCROCCARO rag. Annalisa (6)(POLIZIA LOCALE) SCROCCARO rag. Annalisa (6)(POLIZIA LOCALE)	1.03.02.09.000 2.1.2.01.07 1.03.01.03	0,00	previsione di competenza <i>di cui già impegnato *</i> <i>di cui fondo pluriennale vincolato</i> previsione di cassa	0,00 0,00 0,00 0,00	0,00 0,00 0,00	0,00 0,00 0,00
98000	Prestazioni di servizio - Polizia Locale (finanziato q.p. con i proventi di cui all'art. 208 del Codice della Strada D.Lgs. n. 285/1992) (RESIDUI PASSIVI) SCROCCARO rag. Annalisa (6)(POLIZIA LOCALE) SCROCCARO rag. Annalisa (6)(POLIZIA LOCALE)	1.03.02.16.000 2.1.2.01.14 1.03.01.03	1.110,71	previsione di competenza <i>di cui già impegnato *</i> <i>di cui fondo pluriennale vincolato</i> previsione di cassa	0,00 0,00 0,00 1.110,71	0,00 0,00 0,00	0,00 0,00 0,00
Totale Macroaggregato 103			1.213,90	previsione di competenza <i>di cui già impegnato *</i> <i>di cui fondo pluriennale vincolato</i> previsione di cassa	200,00 0,00 0,00 1.413,90	200,00 0,00 0,00	200,00 0,00 0,00

Macroaggregato 104 Trasferimenti correnti



BILANCIO DI PREVISIONE - CAPITOLI

COMUNE DI MARTELLAGO

SPESE

Esercizio: 2016

Responsabile di Servizio SCROCCARO rag. Annalisa (6)(POLIZIA LOCALE)								
CAPITOLO	DENOMINAZIONE	PIANO DEI CONTI FINANZIARIO	RESIDUI PRESUNTI AL TERMINE DELL'ESERCIZIO PRECEDENTE QUELLO CUI SI RIFERISCE IL BILANCIO		PREVISIONI ANNO 2016	PREVISIONI ANNO 2017	PREVISIONI ANNO 2018	
	RESPONSABILE DI SPESA	PIANO DEI CONTI ECONOMICO						
	RESPONSABILE DI SERVIZIO	Cod. Bilancio tuel 267						
92700	Contributo spese ai Comuni in convenzione per la Polizia Locale (RESIDUI PASSIVI)	1.04.01.02.000	0,00	previsione di competenza	0,00	0,00	0,00	
	SCROCCARO rag. Annalisa (6)(POLIZIA LOCALE)	2.3.1.01.02		di cui già impegnato *	0,00	0,00	0,00	
	SCROCCARO rag. Annalisa (6)(POLIZIA LOCALE)	1.03.01.05		di cui fondo pluriennale vincolato	0,00	0,00	0,00	
				previsione di cassa	0,00			
95500	Spese per la protezione degli animali (RESIDUI PASSIVI)	1.04.01.02.000	0,00	previsione di competenza	0,00	0,00	0,00	
	SCROCCARO rag. Annalisa (6)(POLIZIA LOCALE)	2.3.1.01.02		di cui già impegnato *	0,00	0,00	0,00	
	SCROCCARO rag. Annalisa (6)(POLIZIA LOCALE)	1.03.01.05		di cui fondo pluriennale vincolato	0,00	0,00	0,00	
				previsione di cassa	0,00			
Totale Macroaggregato 104				0,00	previsione di competenza	0,00	0,00	0,00
					di cui già impegnato *	0,00	0,00	0,00
					di cui fondo pluriennale vincolato	0,00	0,00	0,00
					previsione di cassa	0,00		
Macroaggregato 109 Rimborsi e poste correttive delle entrate								
97500	Rimborso entrate e proventi diversi - Polizia Locale (RESIDUI PASSIVI)	1.09.99.04.000	0,00	previsione di competenza	0,00	0,00	0,00	
	SCROCCARO rag. Annalisa (6)(POLIZIA LOCALE)	2.1.9.99.08.004		di cui già impegnato *	0,00	0,00	0,00	
	SCROCCARO rag. Annalisa (6)(POLIZIA LOCALE)	1.03.01.05		di cui fondo pluriennale vincolato	0,00	0,00	0,00	
				previsione di cassa	0,00			
Totale Macroaggregato 109				0,00	previsione di competenza	0,00	0,00	0,00
					di cui già impegnato *	0,00	0,00	0,00
					di cui fondo pluriennale vincolato	0,00	0,00	0,00
					previsione di cassa	0,00		
Totale Titolo 1				1.213,90	previsione di competenza	200,00	200,00	200,00
					di cui già impegnato *	0,00	0,00	0,00
					di cui fondo pluriennale vincolato	0,00	0,00	0,00
					previsione di cassa	1.413,90		
Titolo 2 Spese in conto capitale								
Macroaggregato 202 Investimenti fissi lordi e acquisto di terreni								



BILANCIO DI PREVISIONE - CAPITOLI

COMUNE DI MARTELLAGO

SPESE

Esercizio: 2016

Responsabile di Servizio SCROCCARO rag. Annalisa (6)(POLIZIA LOCALE)								
CAPITOLO	DENOMINAZIONE	PIANO DEI CONTI FINANZIARIO	RESIDUI PRESUNTI AL TERMINE DELL'ESERCIZIO PRECEDENTE QUELLO CUI SI RIFERISCE IL BILANCIO		PREVISIONI ANNO 2016	PREVISIONI ANNO 2017	PREVISIONI ANNO 2018	
	RESPONSABILE DI SPESA	PIANO DEI CONTI ECONOMICO						
	RESPONSABILE DI SERVIZIO	Cod. Bilancio tuel 267						
318500	Acquisto attrezzature - Polizia Locale (RESIDUI PASSIVI)	2.02.01.99.000	0,00	previsione di competenza	0,00	0,00	0,00	
	SCROCCARO rag. Annalisa (6)(POLIZIA LOCALE)	1.2.2.02.12		di cui già impegnato *	0,00	0,00	0,00	
	SCROCCARO rag. Annalisa (6)(POLIZIA LOCALE)	2.03.01.05		di cui fondo pluriennale vincolato	0,00	0,00	0,00	
				previsione di cassa	0,00			
Totale Macroaggregato 202				0,00	previsione di competenza	0,00	0,00	0,00
					di cui già impegnato *	0,00	0,00	0,00
					di cui fondo pluriennale vincolato	0,00	0,00	0,00
					previsione di cassa	0,00		
Totale Titolo 2				0,00	previsione di competenza	0,00	0,00	0,00
					di cui già impegnato *	0,00	0,00	0,00
					di cui fondo pluriennale vincolato	0,00	0,00	0,00
					previsione di cassa	0,00		
Totale Programma 1				1.213,90	previsione di competenza	200,00	200,00	200,00
					di cui già impegnato *	0,00	0,00	0,00
					di cui fondo pluriennale vincolato	0,00	0,00	0,00
					previsione di cassa	1.413,90		
Totale Missione 3				1.213,90	previsione di competenza	200,00	200,00	200,00
					di cui già impegnato *	0,00	0,00	0,00
					di cui fondo pluriennale vincolato	0,00	0,00	0,00
					previsione di cassa	1.413,90		



BILANCIO DI PREVISIONE - CAPITOLI

COMUNE DI MARTELLAGO

SPESE

Esercizio: 2016

Responsabile di Servizio SCROCCARO rag. Annalisa (6)(POLIZIA LOCALE)							
CAPITOLO	DENOMINAZIONE	PIANO DEI CONTI FINANZIARIO	RESIDUI PRESUNTI AL TERMINE DELL'ESERCIZIO PRECEDENTE QUELLO CUI SI RIFERISCE IL BILANCIO		PREVISIONI ANNO 2016	PREVISIONI ANNO 2017	PREVISIONI ANNO 2018
	RESPONSABILE DI SPESA	PIANO DEI CONTI ECONOMICO					
	RESPONSABILE DI SERVIZIO	Cod. Bilancio tuel 267					

Missione 99 Servizi per conto terzi**Programma 1 Servizi per conto terzi e Partite di giro****Titolo 7 Spese per conto terzi e partite di giro****Macroaggregato 702 Uscite per conto terzi**

488800	Polizia Locale in convenzione - acquisto beni e riversamento contributo regionale per conto terzi (cap. E 188800) (RESIDUI PASSIVI)	7.02.01.01.000	0,00	previsione di competenza	0,00	0,00	0,00
	SCROCCARO rag. Annalisa (6)(POLIZIA LOCALE)	4.00.00.05		di cui già impegnato *	0,00	0,00	0,00
	SCROCCARO rag. Annalisa (6)(POLIZIA LOCALE)			di cui fondo pluriennale vincolato	0,00	0,00	0,00
				previsione di cassa	0,00		

Totale Macroaggregato 702

0,00	previsione di competenza	0,00	0,00	0,00
	di cui già impegnato *	0,00	0,00	0,00
	di cui fondo pluriennale vincolato	0,00	0,00	0,00
	previsione di cassa	0,00		

Totale Titolo 7

0,00	previsione di competenza	0,00	0,00	0,00
	di cui già impegnato *	0,00	0,00	0,00
	di cui fondo pluriennale vincolato	0,00	0,00	0,00
	previsione di cassa	0,00		

Totale Programma 1

0,00	previsione di competenza	0,00	0,00	0,00
	di cui già impegnato *	0,00	0,00	0,00
	di cui fondo pluriennale vincolato	0,00	0,00	0,00
	previsione di cassa	0,00		

Totale Missione 99

0,00	previsione di competenza	0,00	0,00	0,00
	di cui già impegnato *	0,00	0,00	0,00
	di cui fondo pluriennale vincolato	0,00	0,00	0,00
	previsione di cassa	0,00		

Totale Responsabile di Servizio

1.213,90	previsione di competenza	200,00	200,00	200,00
	di cui già impegnato *	0,00	0,00	0,00
	di cui fondo pluriennale vincolato	0,00	0,00	0,00
	previsione di cassa	1.413,90		



BILANCIO DI PREVISIONE - CAPITOLI

COMUNE DI MARTELLAGO

SPESE

Esercizio: 2016

Responsabile di Servizio SCROCCARO rag. Annalisa (6)(POLIZIA LOCALE)							
CAPITOLO	DENOMINAZIONE	PIANO DEI CONTI FINANZIARIO	RESIDUI PRESUNTI AL TERMINE DELL'ESERCIZIO PRECEDENTE QUELLO CUI SI RIFERISCE IL BILANCIO		PREVISIONI ANNO 2016	PREVISIONI ANNO 2017	PREVISIONI ANNO 2018
	RESPONSABILE DI SPESA	PIANO DEI CONTI ECONOMICO					
	RESPONSABILE DI SERVIZIO	Cod. Bilancio tuel 267					
				Disavanzo di amministrazione	0,00	0,00	0,00
Totale Generale delle Spese			1.213,90	previsione di competenza	200,00	200,00	200,00
				<i>di cui già impegnato *</i>	0,00	0,00	0,00
				<i>di cui fondo pluriennale vincolato</i>	0,00	0,00	0,00
				previsione di cassa	1.413,90		



BILANCIO DI PREVISIONE - CAPITOLI

COMUNE DI MARTELLAGO

ENTRATE

Esercizio: 2016

		PREVISIONI DELL'ANNO A CUI SI RIFERISCE IL BILANCIO
Fondo pluriennale vincolato per spese correnti	previsione di competenza	320.422,95
Fondo pluriennale vincolato per spese in conto capitale	previsione di competenza	1.081.013,88
Utilizzo avanzo di Amministrazione	previsione di competenza	577.163,29
- di cui vincolato utilizzato anticipatamente	previsione di competenza	0,00
Fondo di Cassa all'1/1/2016	previsione di cassa	4.307.239,22



BILANCIO DI PREVISIONE - CAPITOLI

COMUNE DI MARTELLAGO

ENTRATE

Esercizio: 2016

Responsabile di Servizio STRADIOTTO ass.soc. Paola (7)(SERVIZI SOCIALI)								
CAPITOLO	DENOMINAZIONE	PIANO DEI CONTI FINANZIARIO	RESIDUI PRESUNTI AL TERMINE DELL'ESERCIZIO PRECEDENTE QUELLO CUI SI RIFERISCE IL BILANCIO			PREVISIONI ANNO 2016	PREVISIONI ANNO 2017	PREVISIONI ANNO 2018
	RESPONSABILE DI ENTRATA	PIANO DEI CONTI ECONOMICO						
	RESPONSABILE DI SERVIZIO	Cod. Bilancio tuel 267						

Titolo 2 Trasferimenti correnti**Tipologia 101 Trasferimenti correnti da Amministrazioni pubbliche****Categoria 1 Trasferimenti correnti da Amministrazioni Centrali**

16100	Contributi da Regione Veneto per progetti mirati di intervento a favore della domiciliarità in situazioni straordinarie (cap. S 263600) STRADIOTTO ass.soc. Paola (7)(SERVIZI SOCIALI) STRADIOTTO ass.soc. Paola (7)(SERVIZI SOCIALI)	2.01.01.02.000 1.3.1.01.02 2.02.0230	0,00	previsione di competenza previsione di cassa	0,00 0,00	0,00	0,00	0,00
Totale Categoria 1			0,00	previsione di competenza previsione di cassa	0,00 0,00	0,00	0,00	0,00

Categoria 2 Trasferimenti correnti da Amministrazioni Locali

15000	Contributi dalla Regione Veneto per L.R. n. 8/1986 - Contributi straordinari per spese sociali (cap S 278500) STRADIOTTO ass.soc. Paola (7)(SERVIZI SOCIALI) STRADIOTTO ass.soc. Paola (7)(SERVIZI SOCIALI)	2.01.01.02.000 1.3.1.01.02 2.02.0230	0,00	previsione di competenza previsione di cassa	5.000,00 5.000,00	5.000,00	5.000,00	5.000,00
16001	Contributi dalla Regione Veneto per il servizio di assistenza domiciliare L.R. n. 55/1982 STRADIOTTO ass.soc. Paola (7)(SERVIZI SOCIALI) STRADIOTTO ass.soc. Paola (7)(SERVIZI SOCIALI)	2.01.01.02.000 1.3.1.01.02 2.02.0230	0,00	previsione di competenza previsione di cassa	79.000,00 79.000,00	79.000,00	79.000,00	79.000,00
16101	Contributi da Regione Veneto per progetti mirati di intervento a favore della domiciliarità in situazioni straordinarie (cap. S 263600) STRADIOTTO ass.soc. Paola (7)(SERVIZI SOCIALI) STRADIOTTO ass.soc. Paola (7)(SERVIZI SOCIALI)	2.01.01.02.000 2.02.0230	0,00	previsione di competenza previsione di cassa	0,00 0,00	0,00	0,00	0,00
16200	Introiti da Regione Veneto per contributi alla famiglia (Cap. S 270400) STRADIOTTO ass.soc. Paola (7)(SERVIZI SOCIALI) STRADIOTTO ass.soc. Paola (7)(SERVIZI SOCIALI)	2.01.01.02.000 1.3.1.01.02 2.02.0230	0,00	previsione di competenza previsione di cassa	5.000,00 5.000,00	5.000,00	5.000,00	5.000,00



BILANCIO DI PREVISIONE - CAPITOLI

COMUNE DI MARTELLAGO

ENTRATE

Esercizio: 2016

Responsabile di Servizio STRADIOTTO ass.soc. Paola (7)(SERVIZI SOCIALI)								
CAPITOLO	DENOMINAZIONE	PIANO DEI CONTI FINANZIARIO	RESIDUI PRESUNTI AL TERMINE DELL'ESERCIZIO PRECEDENTE QUELLO CUI SI RIFERISCE IL BILANCIO			PREVISIONI ANNO 2016	PREVISIONI ANNO 2017	PREVISIONI ANNO 2018
	RESPONSABILE DI ENTRATA	PIANO DEI CONTI ECONOMICO						
	RESPONSABILE DI SERVIZIO	Cod. Bilancio tuel 267						
17000	Contributo dalla Regione Veneto per l'assistenza agli emigranti - L.R. n. 2/2003 (cap S 275500) STRADIOTTO ass.soc. Paola (7)(SERVIZI SOCIALI) STRADIOTTO ass.soc. Paola (7)(SERVIZI SOCIALI)	2.01.01.02.000 1.3.1.01.02 2.02.0230	0,00	previsione di competenza previsione di cassa		5.000,00 5.000,00	5.000,00	5.000,00
19000	Contributi dalla Regione Veneto per funzionamento asili nido - L.R. n. 32/1990 (S.D.I.) STRADIOTTO ass.soc. Paola (7)(SERVIZI SOCIALI) STRADIOTTO ass.soc. Paola (7)(SERVIZI SOCIALI)	2.01.01.02.000 1.3.1.01.02 2.02.0230	73.320,84	previsione di competenza previsione di cassa		35.000,00 108.320,84	35.000,00	35.000,00
19400	Contributi da Regione Veneto per famiglie numerose (cap. S 278800) STRADIOTTO ass.soc. Paola (7)(SERVIZI SOCIALI) STRADIOTTO ass.soc. Paola (7)(SERVIZI SOCIALI)	2.01.01.02.000 1.3.1.01.02 2.02.0230	0,00	previsione di competenza previsione di cassa		5.125,00 5.125,00	5.500,00	5.500,00
20000	Contributi dalla Regione Veneto per attività attinenti alle funzioni di interesse locale - L.R. n. 55/1982 e L.R. n. 11/2001 STRADIOTTO ass.soc. Paola (7)(SERVIZI SOCIALI) STRADIOTTO ass.soc. Paola (7)(SERVIZI SOCIALI)	2.01.01.02.000 1.3.1.01.02 2.02.0230	0,00	previsione di competenza previsione di cassa		8.200,00 8.200,00	8.200,00	8.200,00
20500	Trasferimenti regionali per il sostegno all'accesso alle abitazioni in locazione (cap S 278000) STRADIOTTO ass.soc. Paola (7)(SERVIZI SOCIALI) STRADIOTTO ass.soc. Paola (7)(SERVIZI SOCIALI)	2.01.01.02.000 1.3.1.01.02 2.02.0230	0,00	previsione di competenza previsione di cassa		35.000,00 35.000,00	35.000,00	35.000,00
20600	Interventi sperimentali per il sollievo a favore di famiglie che assistono persone con disabilità (cap S 270600) STRADIOTTO ass.soc. Paola (7)(SERVIZI SOCIALI) STRADIOTTO ass.soc. Paola (7)(SERVIZI SOCIALI)	2.01.01.02.000 1.3.1.01.02 2.02.0230	0,00	previsione di competenza previsione di cassa		36.000,00 36.000,00	36.000,00	36.000,00



BILANCIO DI PREVISIONE - CAPITOLI

COMUNE DI MARTELLAGO

ENTRATE

Esercizio: 2016

Responsabile di Servizio STRADIOTTO ass.soc. Paola (7)(SERVIZI SOCIALI)								
CAPITOLO	DENOMINAZIONE	PIANO DEI CONTI FINANZIARIO	RESIDUI PRESUNTI AL TERMINE DELL'ESERCIZIO PRECEDENTE QUELLO CUI SI RIFERISCE IL BILANCIO			PREVISIONI ANNO 2016	PREVISIONI ANNO 2017	PREVISIONI ANNO 2018
	RESPONSABILE DI ENTRATA	PIANO DEI CONTI ECONOMICO						
	RESPONSABILE DI SERVIZIO	Cod. Bilancio tuel 267						
20800	Trasferimenti da ulss a favore di famiglie che assistono persone non autosufficienti - D.G.R. n. 1338/2013 (cap s 270700) STRADIOTTO ass.soc. Paola (7)(SERVIZI SOCIALI) STRADIOTTO ass.soc. Paola (7)(SERVIZI SOCIALI)	2.01.01.02.000 1.3.1.01.02 2.05.0440	0,00	previsione di competenza previsione di cassa		210.000,00 210.000,00	210.000,00	210.000,00
21000	Contributi dalla Regione Veneto per rimborso spese di prevenzione e lotta contro la droga STRADIOTTO ass.soc. Paola (7)(SERVIZI SOCIALI) STRADIOTTO ass.soc. Paola (7)(SERVIZI SOCIALI)	2.01.01.02.000 1.3.1.01.02 2.02.0230	0,00	previsione di competenza previsione di cassa		0,00 0,00	0,00	0,00
21800	Contributi e trasferimenti dalla Provincia di Venezia per attività sociali STRADIOTTO ass.soc. Paola (7)(SERVIZI SOCIALI) STRADIOTTO ass.soc. Paola (7)(SERVIZI SOCIALI)	2.01.01.02.000 1.3.1.01.02 2.05.0440	0,00	previsione di competenza previsione di cassa		0,00 0,00	0,00	0,00
22000	Contributo dalla Regione Veneto per eliminazione barriere architettoniche - L.R. n. 13/1989 (cap S 274500) STRADIOTTO ass.soc. Paola (7)(SERVIZI SOCIALI) STRADIOTTO ass.soc. Paola (7)(SERVIZI SOCIALI)	2.01.01.02.000 1.3.1.01.02 2.02.0230	0,00	previsione di competenza previsione di cassa		20.659,00 20.659,00	20.659,00	20.659,00
22001	Contributo dalla Regione Veneto per eliminazione barriere architettoniche - L.R. n. 16/2007 (cap S 274501) STRADIOTTO ass.soc. Paola (7)(SERVIZI SOCIALI) STRADIOTTO ass.soc. Paola (7)(SERVIZI SOCIALI)	2.01.01.02.000 1.3.1.01.02 2.02.0230	0,00	previsione di competenza previsione di cassa		10.000,00 10.000,00	10.000,00	10.000,00
22100	Trasferimento dall'ATER per fondo sociale - L.R. n. 10/1996 (Cap S 270000) STRADIOTTO ass.soc. Paola (7)(SERVIZI SOCIALI) STRADIOTTO ass.soc. Paola (7)(SERVIZI SOCIALI)	2.01.01.02.000 1.3.1.01.02 2.05.0440	4.388,88	previsione di competenza previsione di cassa		2.000,00 6.388,88	2.000,00	2.000,00
22200	Contributi e trasferimenti da Enti STRADIOTTO ass.soc. Paola (7)(SERVIZI SOCIALI) STRADIOTTO ass.soc. Paola (7)(SERVIZI SOCIALI)	2.01.01.02.000 1.3.1.01.02 2.05.0440	0,00	previsione di competenza previsione di cassa		0,00 0,00	0,00	0,00



BILANCIO DI PREVISIONE - CAPITOLI

COMUNE DI MARTELLAGO

ENTRATE

Esercizio: 2016

Responsabile di Servizio STRADIOTTO ass.soc. Paola (7)(SERVIZI SOCIALI)								
CAPITOLO	DENOMINAZIONE	PIANO DEI CONTI FINANZIARIO	RESIDUI PRESUNTI AL TERMINE DELL'ESERCIZIO PRECEDENTE QUELLO CUI SI RIFERISCE IL BILANCIO			PREVISIONI ANNO 2016	PREVISIONI ANNO 2017	PREVISIONI ANNO 2018
	RESPONSABILE DI ENTRATA	PIANO DEI CONTI ECONOMICO						
	RESPONSABILE DI SERVIZIO	Cod. Bilancio tuel 267						
22201	Contributi e trasferimenti dall'ULSS 13 per attività sociali STRADIOTTO ass.soc. Paola (7)(SERVIZI SOCIALI) STRADIOTTO ass.soc. Paola (7)(SERVIZI SOCIALI)	2.01.01.02.000 1.3.1.01.02 2.05.0440	0,00	previsione di competenza previsione di cassa		0,00 0,00	0,00	0,00
22400	Altri contributi dalla Regione Veneto STRADIOTTO ass.soc. Paola (7)(SERVIZI SOCIALI) STRADIOTTO ass.soc. Paola (7)(SERVIZI SOCIALI)	2.01.01.02.000 1.3.1.01.02 2.02.0250	8.771,93	previsione di competenza previsione di cassa		0,00 8.771,93	0,00	0,00
Totale Categoria 2			86.481,65	previsione di competenza previsione di cassa		455.984,00 542.465,65	456.359,00	456.359,00
Totale Tipologia 101			86.481,65	previsione di competenza previsione di cassa		455.984,00 542.465,65	456.359,00	456.359,00
Tipologia 103 Trasferimenti correnti da Imprese								
Categoria 2 Altri trasferimenti correnti da imprese								
21900	Contributi da imprese per attività sociali STRADIOTTO ass.soc. Paola (7)(SERVIZI SOCIALI) STRADIOTTO ass.soc. Paola (7)(SERVIZI SOCIALI)	2.01.03.02.000 1.3.1.03.99 3.05.0940	0,00	previsione di competenza previsione di cassa		25.100,00 25.100,00	25.100,00	25.100,00
Totale Categoria 2			0,00	previsione di competenza previsione di cassa		25.100,00 25.100,00	25.100,00	25.100,00
Totale Tipologia 103			0,00	previsione di competenza previsione di cassa		25.100,00 25.100,00	25.100,00	25.100,00
Totale Titolo 2			86.481,65	previsione di competenza previsione di cassa		481.084,00 567.565,65	481.459,00	481.459,00



BILANCIO DI PREVISIONE - CAPITOLI

COMUNE DI MARTELLAGO

ENTRATE

Esercizio: 2016

Responsabile di Servizio STRADIOTTO ass.soc. Paola (7)(SERVIZI SOCIALI)								
CAPITOLO	DENOMINAZIONE	PIANO DEI CONTI FINANZIARIO	RESIDUI PRESUNTI AL TERMINE DELL'ESERCIZIO PRECEDENTE QUELLO CUI SI RIFERISCE IL BILANCIO			PREVISIONI ANNO 2016	PREVISIONI ANNO 2017	PREVISIONI ANNO 2018
	RESPONSABILE DI ENTRATA	PIANO DEI CONTI ECONOMICO						
	RESPONSABILE DI SERVIZIO	Cod. Bilancio tuel 267						

Titolo 3 Entrate extratributarie

Tipologia 100 Vendita di beni e servizi e proventi derivanti dalla gestione dei beni

Categoria 2 Entrate dalla vendita e dall'erogazione di servizi

45001	Proventi asilo nido **RILEVANTE AI FINI IVA** (S.D.I.) STRADIOTTO ass.soc. Paola (7)(SERVIZI SOCIALI) STRADIOTTO ass.soc. Paola (7)(SERVIZI SOCIALI)	3.01.02.01.000 1.2.2.01.99 3.01.0700	0,00	previsione di competenza previsione di cassa		0,00 0,00	0,00	0,00
45002	Proventi soggiorni climatici minori **RILEVANTE AI FINI IVA** (S.D.I.) STRADIOTTO ass.soc. Paola (7)(SERVIZI SOCIALI) STRADIOTTO ass.soc. Paola (7)(SERVIZI SOCIALI)	3.01.02.01.000 1.2.2.01.99 3.01.0700	0,00	previsione di competenza previsione di cassa		0,00 0,00	0,00	0,00
59005	Modalità di fruizione del servizio di trasporto sociale STRADIOTTO ass.soc. Paola (7)(SERVIZI SOCIALI) STRADIOTTO ass.soc. Paola (7)(SERVIZI SOCIALI)	3.01.02.01.000 1.2.2.01.99 3.01.0730	9.414,00	previsione di competenza previsione di cassa		8.500,00 17.914,00	8.500,00	8.500,00
59006	Modalità di fruizione dei servizi educativi di promozione e prevenzione rivolti alla fascia giovanile STRADIOTTO ass.soc. Paola (7)(SERVIZI SOCIALI) STRADIOTTO ass.soc. Paola (7)(SERVIZI SOCIALI)	3.01.02.01.000 1.2.2.01.99 3.01.0700	5.250,00	previsione di competenza previsione di cassa		4.500,00 9.750,00	4.500,00	4.500,00
Totale Categoria 2			14.664,00	previsione di competenza previsione di cassa		13.000,00 27.664,00	13.000,00	13.000,00
Totale Tipologia 100			14.664,00	previsione di competenza previsione di cassa		13.000,00 27.664,00	13.000,00	13.000,00

Tipologia 500 Rimborsi e altre entrate correnti

Categoria 2 Rimborsi in entrata



BILANCIO DI PREVISIONE - CAPITOLI

COMUNE DI MARTELLAGO

ENTRATE

Esercizio: 2016

Responsabile di Servizio STRADIOTTO ass.soc. Paola (7)(SERVIZI SOCIALI)								
CAPITOLO	DENOMINAZIONE	PIANO DEI CONTI FINANZIARIO	RESIDUI PRESUNTI AL TERMINE DELL'ESERCIZIO PRECEDENTE QUELLO CUI SI RIFERISCE IL BILANCIO			PREVISIONI ANNO 2016	PREVISIONI ANNO 2017	PREVISIONI ANNO 2018
	RESPONSABILE DI ENTRATA	PIANO DEI CONTI ECONOMICO						
	RESPONSABILE DI SERVIZIO	Cod. Bilancio tuel 267						
58500	Rimborso anticipazioni per Minimo Vitale <i>STRADIOTTO ass.soc. Paola (7)(SERVIZI SOCIALI)</i> <i>STRADIOTTO ass.soc. Paola (7)(SERVIZI SOCIALI)</i>	3.05.02.04.000 1.4.3.02 3.01.0730	2.964,42	previsione di competenza previsione di cassa		500,00 3.464,42	500,00	500,00
58900	Quote di compartecipazione ai servizi assistenziali - ricoveri di minori in istituti <i>STRADIOTTO ass.soc. Paola (7)(SERVIZI SOCIALI)</i> <i>STRADIOTTO ass.soc. Paola (7)(SERVIZI SOCIALI)</i>	3.05.02.04.000 1.4.3.02 3.01.0700	0,00	previsione di competenza previsione di cassa		0,00 0,00	0,00	0,00
59001	Quote di compartecipazione ai servizi assistenziali - assistenza domiciliare **RILEVANTE AI FINI IVA** <i>STRADIOTTO ass.soc. Paola (7)(SERVIZI SOCIALI)</i> <i>STRADIOTTO ass.soc. Paola (7)(SERVIZI SOCIALI)</i>	3.05.02.04.000 1.4.3.02 3.01.0730	17.556,68	previsione di competenza previsione di cassa		32.000,00 49.556,68	32.000,00	32.000,00
59002	Quote di compartecipazione ai servizi assistenziali - ricoveri di disabili e disadattati in istituti <i>STRADIOTTO ass.soc. Paola (7)(SERVIZI SOCIALI)</i> <i>STRADIOTTO ass.soc. Paola (7)(SERVIZI SOCIALI)</i>	3.05.02.04.000 1.4.3.02 3.01.0730	22.785,56	previsione di competenza previsione di cassa		39.000,00 61.785,56	39.000,00	39.000,00
59003	Quote di compartecipazione ai servizi assistenziali - ricoveri di anziani in case di riposo <i>STRADIOTTO ass.soc. Paola (7)(SERVIZI SOCIALI)</i> <i>STRADIOTTO ass.soc. Paola (7)(SERVIZI SOCIALI)</i>	3.05.02.04.000 1.4.3.02 3.01.0730	420,00	previsione di competenza previsione di cassa		0,00 420,00	0,00	0,00
59004	Rimborso somma dalle case di riposo beneficiarie di contributi regionali <i>STRADIOTTO ass.soc. Paola (7)(SERVIZI SOCIALI)</i> <i>STRADIOTTO ass.soc. Paola (7)(SERVIZI SOCIALI)</i>	3.05.02.04.000 1.4.3.02 3.01.0730	0,00	previsione di competenza previsione di cassa		0,00 0,00	0,00	0,00
Totale Categoria 2			43.726,66	previsione di competenza previsione di cassa		71.500,00 115.226,66	71.500,00	71.500,00



BILANCIO DI PREVISIONE - CAPITOLI

COMUNE DI MARTELLAGO

ENTRATE

Esercizio: 2016

Responsabile di Servizio STRADIOTTO ass.soc. Paola (7)(SERVIZI SOCIALI)							
CAPITOLO	DENOMINAZIONE	PIANO DEI CONTI FINANZIARIO	RESIDUI PRESUNTI AL TERMINE DELL'ESERCIZIO PRECEDENTE QUELLO CUI SI RIFERISCE IL BILANCIO		PREVISIONI ANNO 2016	PREVISIONI ANNO 2017	PREVISIONI ANNO 2018
	RESPONSABILE DI ENTRATA	PIANO DEI CONTI ECONOMICO					
	RESPONSABILE DI SERVIZIO	Cod. Bilancio tuel 267					
Totale Tipologia 500			43.726,66	previsione di competenza previsione di cassa	71.500,00 115.226,66	71.500,00	71.500,00
Totale Titolo 3			58.390,66	previsione di competenza previsione di cassa	84.500,00 142.890,66	84.500,00	84.500,00
Totale Responsabile di Servizio			144.872,31	previsione di competenza previsione di cassa	565.584,00 710.456,31	565.959,00	565.959,00
Totale Titoli			144.872,31	previsione di competenza previsione di cassa	565.584,00 710.456,31	565.959,00	565.959,00
				Avanzo di amministrazione Fondo pluriennale vincolato	577.163,29 1.401.436,83	0,00	0,00
Totale Generale delle Entrate			144.872,31	previsione di competenza previsione di cassa	2.544.184,12 710.456,31	565.959,00	565.959,00



BILANCIO DI PREVISIONE - CAPITOLI

COMUNE DI MARTELLAGO

SPESE

Esercizio: 2016

Responsabile di Servizio STRADIOTTO ass.soc. Paola (7)(SERVIZI SOCIALI)								
CAPITOLO	DENOMINAZIONE	PIANO DEI CONTI FINANZIARIO	RESIDUI PRESUNTI AL TERMINE DELL'ESERCIZIO PRECEDENTE QUELLO CUI SI RIFERISCE IL BILANCIO		PREVISIONI ANNO 2016	PREVISIONI ANNO 2017	PREVISIONI ANNO 2018	
	RESPONSABILE DI SPESA	PIANO DEI CONTI ECONOMICO						
	RESPONSABILE DI SERVIZIO	Cod. Bilancio tuel 267						
DISAVANZO DI AMMINISTRAZIONE					0,00			
Missione 1 Servizi istituzionali, generali e di gestione								
Programma 1 Organi istituzionali								
Titolo 1 Spese correnti								
Macroaggregato 104 Trasferimenti correnti								
276700	Pace e solidarietà - trasferimenti	1.04.04.01.000	0,00	previsione di competenza	440,00	440,00	440,00	
	STRADIOTTO ass.soc. Paola (7)(SERVIZI SOCIALI)	2.3.1.04.01.001		di cui già impegnato *	0,00	0,00	0,00	
	STRADIOTTO ass.soc. Paola (7)(SERVIZI SOCIALI)	1.10.04.05		di cui fondo pluriennale vincolato	0,00	0,00	0,00	
				previsione di cassa	440,00			
Totale Macroaggregato 104					0,00	440,00	440,00	440,00
						0,00	0,00	0,00
						0,00	0,00	0,00
						440,00		
Totale Titolo 1					0,00	440,00	440,00	440,00
						0,00	0,00	0,00
						0,00	0,00	0,00
						440,00		
Totale Programma 1					0,00	440,00	440,00	440,00
						0,00	0,00	0,00
						0,00	0,00	0,00
						440,00		
Totale Missione 1					0,00	440,00	440,00	440,00
						0,00	0,00	0,00
						0,00	0,00	0,00
						440,00		



BILANCIO DI PREVISIONE - CAPITOLI

COMUNE DI MARTELLAGO

SPESE

Esercizio: 2016

Responsabile di Servizio STRADIOTTO ass.soc. Paola (7)(SERVIZI SOCIALI)							
CAPITOLO	DENOMINAZIONE	PIANO DEI CONTI FINANZIARIO	RESIDUI PRESUNTI AL TERMINE DELL'ESERCIZIO PRECEDENTE QUELLO CUI SI RIFERISCE IL BILANCIO		PREVISIONI ANNO 2016	PREVISIONI ANNO 2017	PREVISIONI ANNO 2018
	RESPONSABILE DI SPESA	PIANO DEI CONTI ECONOMICO					
	RESPONSABILE DI SERVIZIO	Cod. Bilancio tuel 267					

Missione 6 Politiche giovanili, sport e tempo libero**Programma 2 Giovani****Titolo 1 Spese correnti****Macroaggregato 103 Acquisto di beni e servizi**

264501	Spese per la promozione e la prevenzione di attività rivolte ai giovani e ai minori in difficoltà STRADIOTTO ass.soc. Paola (7)(SERVIZI SOCIALI)	1.03.02.15.000	0,00	previsione di competenza	153.000,00	100.000,00	153.000,00
				di cui già impegnato *	0,00	0,00	0,00
		1.10.04.03		di cui fondo pluriennale vincolato	0,00	0,00	0,00
	STRADIOTTO ass.soc. Paola (7)(SERVIZI SOCIALI)			previsione di cassa	153.000,00		

Totale Macroaggregato 103

0,00	previsione di competenza	153.000,00	100.000,00	153.000,00
	di cui già impegnato *	0,00	0,00	0,00
	di cui fondo pluriennale vincolato	0,00	0,00	0,00
	previsione di cassa	153.000,00		

Totale Titolo 1

0,00	previsione di competenza	153.000,00	100.000,00	153.000,00
	di cui già impegnato *	0,00	0,00	0,00
	di cui fondo pluriennale vincolato	0,00	0,00	0,00
	previsione di cassa	153.000,00		

Totale Programma 2

0,00	previsione di competenza	153.000,00	100.000,00	153.000,00
	di cui già impegnato *	0,00	0,00	0,00
	di cui fondo pluriennale vincolato	0,00	0,00	0,00
	previsione di cassa	153.000,00		

Totale Missione 6

0,00	previsione di competenza	153.000,00	100.000,00	153.000,00
	di cui già impegnato *	0,00	0,00	0,00
	di cui fondo pluriennale vincolato	0,00	0,00	0,00
	previsione di cassa	153.000,00		



BILANCIO DI PREVISIONE - CAPITOLI

COMUNE DI MARTELLAGO

SPESE

Esercizio: 2016

Responsabile di Servizio STRADIOTTO ass.soc. Paola (7)(SERVIZI SOCIALI)							
CAPITOLO	DENOMINAZIONE	PIANO DEI CONTI FINANZIARIO	RESIDUI PRESUNTI AL TERMINE DELL'ESERCIZIO PRECEDENTE QUELLO CUI SI RIFERISCE IL BILANCIO		PREVISIONI ANNO 2016	PREVISIONI ANNO 2017	PREVISIONI ANNO 2018
	RESPONSABILE DI SPESA	PIANO DEI CONTI ECONOMICO					
	RESPONSABILE DI SERVIZIO	Cod. Bilancio tuel 267					

Missione 12 Diritti sociali, politiche sociali e famiglia**Programma 1 Interventi per l'infanzia e i minori e per asili nido****Titolo 1 Spese correnti****Macroaggregato 103 Acquisto di beni e servizi**

256500	Gestione asilo nido - servizio in appalto *RILEVANTE AI FINI IVA** (S.D.I.)	1.03.02.15.000	20.112,56	previsione di competenza	222.000,00	225.000,00	225.000,00
	STRADIOTTO ass.soc. Paola (7)(SERVIZI SOCIALI)	2.1.2.01.13		di cui già impegnato *	0,00	0,00	0,00
	STRADIOTTO ass.soc. Paola (7)(SERVIZI SOCIALI)	1.10.01.03		di cui fondo pluriennale vincolato	0,00	0,00	0,00
				previsione di cassa	242.112,56		
257500	Rette di ricovero di minori in istituti	1.03.02.15.000	0,00	previsione di competenza	0,00	0,00	0,00
	STRADIOTTO ass.soc. Paola (7)(SERVIZI SOCIALI)	2.1.2.01.13		di cui già impegnato *	0,00	0,00	0,00
	STRADIOTTO ass.soc. Paola (7)(SERVIZI SOCIALI)	1.10.01.03		di cui fondo pluriennale vincolato	0,00	0,00	0,00
				previsione di cassa	0,00		
267500	Spese per frequenza in colonie climatiche e centri estivi gestiti da terzi **RILEVANTE AI FINI IVA** (S.D.I.) (RESIDUI PASSIVI)	1.03.02.15.000	0,00	previsione di competenza	0,00	0,00	0,00
	STRADIOTTO ass.soc. Paola (7)(SERVIZI SOCIALI)	2.1.2.01.13		di cui già impegnato *	0,00	0,00	0,00
	STRADIOTTO ass.soc. Paola (7)(SERVIZI SOCIALI)	1.10.01.03		di cui fondo pluriennale vincolato	0,00	0,00	0,00
				previsione di cassa	0,00		

Totale Macroaggregato 103

20.112,56	previsione di competenza	222.000,00	225.000,00	225.000,00
	di cui già impegnato *	0,00	0,00	0,00
	di cui fondo pluriennale vincolato	0,00	0,00	0,00
	previsione di cassa	242.112,56		

Macroaggregato 104 Trasferimenti correnti

267501	Spese per frequenza in colonie climatiche e centri estivi gestiti da terzi **RILEVANTE AI FINI IVA** (S.D.I.)	1.03.02.15.000	0,00	previsione di competenza	1.500,00	1.500,00	1.500,00
	STRADIOTTO ass.soc. Paola (7)(SERVIZI SOCIALI)	2.1.2.01.13		di cui già impegnato *	0,00	0,00	0,00
	STRADIOTTO ass.soc. Paola (7)(SERVIZI SOCIALI)	1.10.01.05		di cui fondo pluriennale vincolato	0,00	0,00	0,00
				previsione di cassa	1.500,00		



BILANCIO DI PREVISIONE - CAPITOLI

COMUNE DI MARTELLAGO

SPESE

Esercizio: 2016

Responsabile di Servizio STRADIOTTO ass.soc. Paola (7)(SERVIZI SOCIALI)							
CAPITOLO	DENOMINAZIONE	PIANO DEI CONTI FINANZIARIO	RESIDUI PRESUNTI AL TERMINE DELL'ESERCIZIO PRECEDENTE QUELLO CUI SI RIFERISCE IL BILANCIO		PREVISIONI ANNO 2016	PREVISIONI ANNO 2017	PREVISIONI ANNO 2018
	RESPONSABILE DI SPESA	PIANO DEI CONTI ECONOMICO					
	RESPONSABILE DI SERVIZIO	Cod. Bilancio tuel 267					
271500	Affido familiare	1.04.02.02.000	0,00	previsione di competenza	500,00	500,00	500,00
	STRADIOTTO ass.soc. Paola (7)(SERVIZI SOCIALI)	2.3.1.02.02		di cui già impegnato *	0,00	0,00	0,00
	STRADIOTTO ass.soc. Paola (7)(SERVIZI SOCIALI)	1.10.01.05		di cui fondo pluriennale vincolato	0,00	0,00	0,00
				previsione di cassa	500,00		
271501	Collaborazione per minori con associazioni di volontariato e solidarietà familiare	1.04.02.02.000	0,00	previsione di competenza	15.500,00	15.500,00	15.500,00
	STRADIOTTO ass.soc. Paola (7)(SERVIZI SOCIALI)	1.10.01.05		di cui già impegnato *	0,00	0,00	0,00
	STRADIOTTO ass.soc. Paola (7)(SERVIZI SOCIALI)			di cui fondo pluriennale vincolato	0,00	0,00	0,00
				previsione di cassa	15.500,00		
Totale Macroaggregato 104			0,00	previsione di competenza	17.500,00	17.500,00	17.500,00
				di cui già impegnato *	0,00	0,00	0,00
				di cui fondo pluriennale vincolato	0,00	0,00	0,00
				previsione di cassa	17.500,00		
Totale Titolo 1			20.112,56	previsione di competenza	239.500,00	242.500,00	242.500,00
				di cui già impegnato *	0,00	0,00	0,00
				di cui fondo pluriennale vincolato	0,00	0,00	0,00
				previsione di cassa	259.612,56		
Totale Programma 1			20.112,56	previsione di competenza	239.500,00	242.500,00	242.500,00
				di cui già impegnato *	0,00	0,00	0,00
				di cui fondo pluriennale vincolato	0,00	0,00	0,00
				previsione di cassa	259.612,56		
Programma 2 Interventi per la disabilità							
Titolo 1 Spese correnti							
Macroaggregato 103 Acquisto di beni e servizi							
262502	Rette istituti per ricovero disabili e disadattati	1.03.02.15.000	134.032,34	previsione di competenza	228.000,00	226.000,00	221.000,00
	STRADIOTTO ass.soc. Paola (7)(SERVIZI SOCIALI)	2.1.2.01.13		di cui già impegnato *	0,00	0,00	0,00
	STRADIOTTO ass.soc. Paola (7)(SERVIZI SOCIALI)	1.10.04.03		di cui fondo pluriennale vincolato	0,00	0,00	0,00
				previsione di cassa	362.032,34		
Totale Macroaggregato 103			134.032,34	previsione di competenza	228.000,00	226.000,00	221.000,00
				di cui già impegnato *	0,00	0,00	0,00
				di cui fondo pluriennale vincolato	0,00	0,00	0,00
				previsione di cassa	362.032,34		



BILANCIO DI PREVISIONE - CAPITOLI

COMUNE DI MARTELLAGO

SPESE

Esercizio: 2016

Responsabile di Servizio STRADIOTTO ass.soc. Paola (7)(SERVIZI SOCIALI)							
CAPITOLO	DENOMINAZIONE	PIANO DEI CONTI FINANZIARIO	RESIDUI PRESUNTI AL TERMINE DELL'ESERCIZIO PRECEDENTE QUELLO CUI SI RIFERISCE IL BILANCIO		PREVISIONI ANNO 2016	PREVISIONI ANNO 2017	PREVISIONI ANNO 2018
	RESPONSABILE DI SPESA	PIANO DEI CONTI ECONOMICO					
	RESPONSABILE DI SERVIZIO	Cod. Bilancio tuel 267					
Macroaggregato 104 Trasferimenti correnti							
270600	Interventi sperimentali per il sollievo a favore di famiglie che assistono persone con disabilità (cap E 20600) STRADIOTTO ass.soc. Paola (7)(SERVIZI SOCIALI) STRADIOTTO ass.soc. Paola (7)(SERVIZI SOCIALI)	1.04.02.02.000 2.3.1.02.02 1.10.04.05	23.606,43	previsione di competenza <i>di cui già impegnato *</i> <i>di cui fondo pluriennale vincolato</i> previsione di cassa	36.000,00 0,00 0,00 59.606,43	36.000,00 0,00 0,00	36.000,00 0,00 0,00
270700	Contributi a favore di famiglie che assistono persone non autosufficienti - D.G.R. n. 1338/2013 (cap E 20800) STRADIOTTO ass.soc. Paola (7)(SERVIZI SOCIALI) STRADIOTTO ass.soc. Paola (7)(SERVIZI SOCIALI)	1.04.02.02.000 2.3.1.02.02 1.10.04.05	23.840,00	previsione di competenza <i>di cui già impegnato *</i> <i>di cui fondo pluriennale vincolato</i> previsione di cassa	210.000,00 0,00 0,00 233.840,00	210.000,00 0,00 0,00	210.000,00 0,00 0,00
274500	Contributi a privati per eliminazione delle barriere architettoniche - L.R. n. 13/1989 (cap E 22000) STRADIOTTO ass.soc. Paola (7)(SERVIZI SOCIALI) STRADIOTTO ass.soc. Paola (7)(SERVIZI SOCIALI)	1.04.02.02.000 2.3.1.02.02 1.10.04.05	0,00	previsione di competenza <i>di cui già impegnato *</i> <i>di cui fondo pluriennale vincolato</i> previsione di cassa	20.659,00 0,00 0,00 20.659,00	20.659,00 0,00 0,00	20.659,00 0,00 0,00
274501	Contributi a privati per eliminazione delle barriere architettoniche e per favorire la vita di relazione - L.R. n. 16/2007 (cap E 22001) STRADIOTTO ass.soc. Paola (7)(SERVIZI SOCIALI) STRADIOTTO ass.soc. Paola (7)(SERVIZI SOCIALI)	1.04.02.02.000 2.3.1.02.02 1.10.04.05	0,00	previsione di competenza <i>di cui già impegnato *</i> <i>di cui fondo pluriennale vincolato</i> previsione di cassa	10.000,00 0,00 0,00 10.000,00	10.000,00 0,00 0,00	10.000,00 0,00 0,00
Totale Macroaggregato 104			47.446,43	previsione di competenza <i>di cui già impegnato *</i> <i>di cui fondo pluriennale vincolato</i> previsione di cassa	276.659,00 0,00 0,00 324.105,43	276.659,00 0,00 0,00	276.659,00 0,00 0,00
Totale Titolo 1			181.478,77	previsione di competenza <i>di cui già impegnato *</i> <i>di cui fondo pluriennale vincolato</i> previsione di cassa	504.659,00 0,00 0,00 686.137,77	502.659,00 0,00 0,00	497.659,00 0,00 0,00



BILANCIO DI PREVISIONE - CAPITOLI

COMUNE DI MARTELLAGO

SPESE

Esercizio: 2016

Responsabile di Servizio STRADIOTTO ass.soc. Paola (7)(SERVIZI SOCIALI)							
CAPITOLO	DENOMINAZIONE	PIANO DEI CONTI FINANZIARIO	RESIDUI PRESUNTI AL TERMINE DELL'ESERCIZIO PRECEDENTE QUELLO CUI SI RIFERISCE IL BILANCIO		PREVISIONI ANNO 2016	PREVISIONI ANNO 2017	PREVISIONI ANNO 2018
	RESPONSABILE DI SPESA	PIANO DEI CONTI ECONOMICO					
	RESPONSABILE DI SERVIZIO	Cod. Bilancio tuel 267					
Totale Programma 2			181.478,77	previsione di competenza	504.659,00	502.659,00	497.659,00
				<i>di cui già impegnato *</i>	0,00	0,00	0,00
				<i>di cui fondo pluriennale vincolato</i>	0,00	0,00	0,00
				previsione di cassa	686.137,77		
Programma 3 Interventi per gli anziani							
Titolo 1 Spese correnti							
Macroaggregato 103 Acquisto di beni e servizi							
262501	Rette case di riposo per ricovero anziani	1.03.02.15.000	3.235,62	previsione di competenza	32.000,00	32.000,00	32.000,00
	STRADIOTTO ass.soc. Paola (7)(SERVIZI SOCIALI)	2.1.2.01.13		<i>di cui già impegnato *</i>	0,00	0,00	0,00
	STRADIOTTO ass.soc. Paola (7)(SERVIZI SOCIALI)	1.10.04.03		<i>di cui fondo pluriennale vincolato</i>	0,00	0,00	0,00
				previsione di cassa	35.235,62		
Totale Macroaggregato 103			3.235,62	previsione di competenza	32.000,00	32.000,00	32.000,00
				<i>di cui già impegnato *</i>	0,00	0,00	0,00
				<i>di cui fondo pluriennale vincolato</i>	0,00	0,00	0,00
				previsione di cassa	35.235,62		
Totale Titolo 1			3.235,62	previsione di competenza	32.000,00	32.000,00	32.000,00
				<i>di cui già impegnato *</i>	0,00	0,00	0,00
				<i>di cui fondo pluriennale vincolato</i>	0,00	0,00	0,00
				previsione di cassa	35.235,62		
Totale Programma 3			3.235,62	previsione di competenza	32.000,00	32.000,00	32.000,00
				<i>di cui già impegnato *</i>	0,00	0,00	0,00
				<i>di cui fondo pluriennale vincolato</i>	0,00	0,00	0,00
				previsione di cassa	35.235,62		
Programma 4 Interventi per soggetti a rischio di esclusione sociale							
Titolo 1 Spese correnti							
Macroaggregato 103 Acquisto di beni e servizi							
263400	Iniziative per famiglie in difficoltà economica	1.03.02.15.000	15.429,50	previsione di competenza	28.000,00	24.000,00	24.000,00
	STRADIOTTO ass.soc. Paola (7)(SERVIZI SOCIALI)	2.1.2.01.13		<i>di cui già impegnato *</i>	0,00	0,00	0,00
	STRADIOTTO ass.soc. Paola (7)(SERVIZI SOCIALI)	1.10.04.03		<i>di cui fondo pluriennale vincolato</i>	0,00	0,00	0,00
				previsione di cassa	43.429,50		



BILANCIO DI PREVISIONE - CAPITOLI

COMUNE DI MARTELLAGO

SPESE

Esercizio: 2016

Responsabile di Servizio STRADIOTTO ass.soc. Paola (7)(SERVIZI SOCIALI)							
CAPITOLO	DENOMINAZIONE	PIANO DEI CONTI FINANZIARIO	RESIDUI PRESUNTI AL TERMINE DELL'ESERCIZIO PRECEDENTE QUELLO CUI SI RIFERISCE IL BILANCIO		PREVISIONI ANNO 2016	PREVISIONI ANNO 2017	PREVISIONI ANNO 2018
	RESPONSABILE DI SPESA	PIANO DEI CONTI ECONOMICO					
	RESPONSABILE DI SERVIZIO	Cod. Bilancio tuel 267					
263500	Assistenza domiciliare alle persone bisognose **RILEVANTE AI FINI IVA** STRADIOTTO ass.soc. Paola (7)(SERVIZI SOCIALI) STRADIOTTO ass.soc. Paola (7)(SERVIZI SOCIALI)	1.03.02.15.000 2.1.2.01.13 1.10.04.03	92.946,20	previsione di competenza di cui già impegnato * di cui fondo pluriennale vincolato previsione di cassa	266.000,00 0,00 0,00 358.946,20	248.000,00 0,00 0,00	248.000,00 0,00 0,00
263700	Promozione di progetti sociali STRADIOTTO ass.soc. Paola (7)(SERVIZI SOCIALI) STRADIOTTO ass.soc. Paola (7)(SERVIZI SOCIALI)	1.03.02.15.000 2.1.2.01.13 1.10.04.03	0,00	previsione di competenza di cui già impegnato * di cui fondo pluriennale vincolato previsione di cassa	3.000,00 0,00 0,00 3.000,00	3.000,00 0,00 0,00	3.000,00 0,00 0,00
263701	Servizi funebri per gli indigenti STRADIOTTO ass.soc. Paola (7)(SERVIZI SOCIALI) STRADIOTTO ass.soc. Paola (7)(SERVIZI SOCIALI)	1.03.02.99.000 2.1.2.01.99 1.10.04.03	0,00	previsione di competenza di cui già impegnato * di cui fondo pluriennale vincolato previsione di cassa	3.000,00 0,00 0,00 3.000,00	3.000,00 0,00 0,00	3.000,00 0,00 0,00
264500	Spese per la promozione e la prevenzione di attività rivolte ai giovani e ai minori in difficoltà (RESIDUI PASSIVI) STRADIOTTO ass.soc. Paola (7)(SERVIZI SOCIALI) STRADIOTTO ass.soc. Paola (7)(SERVIZI SOCIALI)	1.03.02.15.000 2.1.2.01.13 1.10.04.03	30.213,58	previsione di competenza di cui già impegnato * di cui fondo pluriennale vincolato previsione di cassa	0,00 0,00 0,00 30.213,58	0,00 0,00 0,00	0,00 0,00 0,00
Totale Macroaggregato 103			138.589,28	previsione di competenza di cui già impegnato * di cui fondo pluriennale vincolato previsione di cassa	300.000,00 0,00 0,00 438.589,28	278.000,00 0,00 0,00	278.000,00 0,00 0,00
Macroaggregato 104 Trasferimenti correnti							
198800	Sostegno economico a utenti per pagamento tributi sui rifiuti STRADIOTTO ass.soc. Paola (7)(SERVIZI SOCIALI) STRADIOTTO ass.soc. Paola (7)(SERVIZI SOCIALI)	1.04.02.02.000 2.3.1.02.02 1.09.05.05	0,00	previsione di competenza di cui già impegnato * di cui fondo pluriennale vincolato previsione di cassa	6.000,00 0,00 0,00 6.000,00	6.000,00 0,00 0,00	6.000,00 0,00 0,00



BILANCIO DI PREVISIONE - CAPITOLI

COMUNE DI MARTELLAGO

SPESE

Esercizio: 2016

Responsabile di Servizio STRADIOTTO ass.soc. Paola (7)(SERVIZI SOCIALI)								
CAPITOLO	DENOMINAZIONE	PIANO DEI CONTI FINANZIARIO	RESIDUI PRESUNTI AL TERMINE DELL'ESERCIZIO PRECEDENTE QUELLO CUI SI RIFERISCE IL BILANCIO		PREVISIONI ANNO 2016	PREVISIONI ANNO 2017	PREVISIONI ANNO 2018	
	RESPONSABILE DI SPESA	PIANO DEI CONTI ECONOMICO						
	RESPONSABILE DI SERVIZIO	Cod. Bilancio tuel 267						
269500	Interventi di primo ricovero per gli sfrattati e i senza tetto	1.04.02.02.000	0,00	previsione di competenza	0,00	0,00	0,00	
	STRADIOTTO ass.soc. Paola (7)(SERVIZI SOCIALI)	2.3.1.02.02		di cui già impegnato *	0,00	0,00	0,00	
	STRADIOTTO ass.soc. Paola (7)(SERVIZI SOCIALI)	1.10.04.05		di cui fondo pluriennale vincolato	0,00	0,00	0,00	
				previsione di cassa	0,00			
275500	Interventi a favore di emigranti - L.R. n. 2/2003 (cap E 17000)	1.04.02.02.000	0,00	previsione di competenza	5.000,00	5.000,00	5.000,00	
	STRADIOTTO ass.soc. Paola (7)(SERVIZI SOCIALI)	2.3.1.02.02		di cui già impegnato *	0,00	0,00	0,00	
	STRADIOTTO ass.soc. Paola (7)(SERVIZI SOCIALI)	1.10.04.05		di cui fondo pluriennale vincolato	0,00	0,00	0,00	
				previsione di cassa	5.000,00			
Totale Macroaggregato 104			0,00	previsione di competenza	11.000,00	11.000,00	11.000,00	
				di cui già impegnato *	0,00	0,00	0,00	
				di cui fondo pluriennale vincolato	0,00	0,00	0,00	
				previsione di cassa	11.000,00			
Totale Titolo 1			138.589,28	previsione di competenza	311.000,00	289.000,00	289.000,00	
				di cui già impegnato *	0,00	0,00	0,00	
				di cui fondo pluriennale vincolato	0,00	0,00	0,00	
				previsione di cassa	449.589,28			
Totale Programma 4			138.589,28	previsione di competenza	311.000,00	289.000,00	289.000,00	
				di cui già impegnato *	0,00	0,00	0,00	
				di cui fondo pluriennale vincolato	0,00	0,00	0,00	
				previsione di cassa	449.589,28			
Programma 5 Interventi per le famiglie								
Titolo 1 Spese correnti								
Macroaggregato 104 Trasferimenti correnti								
263600	Progetti mirati di intervento a favore della domiciliarità in situazioni straordinarie (cap. E 16101)	1.04.02.02.000	0,00	previsione di competenza	0,00	0,00	0,00	
	STRADIOTTO ass.soc. Paola (7)(SERVIZI SOCIALI)	2.3.1.02.02		di cui già impegnato *	0,00	0,00	0,00	
	STRADIOTTO ass.soc. Paola (7)(SERVIZI SOCIALI)	1.10.04.05		di cui fondo pluriennale vincolato	0,00	0,00	0,00	
				previsione di cassa	0,00			



BILANCIO DI PREVISIONE - CAPITOLI

COMUNE DI MARTELLAGO

SPESE

Esercizio: 2016

Responsabile di Servizio STRADIOTTO ass.soc. Paola (7)(SERVIZI SOCIALI)							
CAPITOLO	DENOMINAZIONE	PIANO DEI CONTI FINANZIARIO	RESIDUI PRESUNTI AL TERMINE DELL'ESERCIZIO PRECEDENTE QUELLO CUI SI RIFERISCE IL BILANCIO		PREVISIONI ANNO 2016	PREVISIONI ANNO 2017	PREVISIONI ANNO 2018
	RESPONSABILE DI SPESA	PIANO DEI CONTI ECONOMICO					
	RESPONSABILE DI SERVIZIO	Cod. Bilancio tuel 267					
270400	Interventi a favore delle famiglie (Cap. E 16200)	1.04.02.02.000	0,00	previsione di competenza	5.000,00	5.000,00	5.000,00
	STRADIOTTO ass.soc. Paola (7)(SERVIZI SOCIALI)	2.3.1.02.02		di cui già impegnato *	0,00	0,00	0,00
	STRADIOTTO ass.soc. Paola (7)(SERVIZI SOCIALI)	1.10.04.05		di cui fondo pluriennale vincolato	0,00	0,00	0,00
				previsione di cassa	5.000,00		
270500	Interventi a favore dei disabili sensoriali ai sensi della L.R. n. 19/1996 e della L.R. n. 11/2001, minori illegittimi e richiedenti agevolazioni di viaggio	1.04.01.02.000	300,00	previsione di competenza	300,00	300,00	300,00
	STRADIOTTO ass.soc. Paola (7)(SERVIZI SOCIALI)	2.3.1.01.02		di cui già impegnato *	0,00	0,00	0,00
	STRADIOTTO ass.soc. Paola (7)(SERVIZI SOCIALI)	1.10.01.05		di cui fondo pluriennale vincolato	0,00	0,00	0,00
				previsione di cassa	600,00		
272500	Minimo Vitale e contributi agli indigenti	1.04.02.02.000	9.718,81	previsione di competenza	90.516,00	80.000,00	90.516,00
	STRADIOTTO ass.soc. Paola (7)(SERVIZI SOCIALI)	2.3.1.02.02		di cui già impegnato *	0,00	0,00	0,00
	STRADIOTTO ass.soc. Paola (7)(SERVIZI SOCIALI)	1.10.04.05		di cui fondo pluriennale vincolato	0,00	0,00	0,00
				previsione di cassa	100.234,81		
278500	Contributi a privati per spese sociali - L.R. n. 8/1986 (cap E 15000)	1.04.02.02.000	0,00	previsione di competenza	5.000,00	5.000,00	5.000,00
	STRADIOTTO ass.soc. Paola (7)(SERVIZI SOCIALI)	2.3.1.02.02		di cui già impegnato *	0,00	0,00	0,00
	STRADIOTTO ass.soc. Paola (7)(SERVIZI SOCIALI)	1.10.04.05		di cui fondo pluriennale vincolato	0,00	0,00	0,00
				previsione di cassa	5.000,00		
278800	Iniziative a favore di famiglie numerose (cap. E 19400)	1.04.02.02.000	0,00	previsione di competenza	5.125,00	5.500,00	5.500,00
	STRADIOTTO ass.soc. Paola (7)(SERVIZI SOCIALI)	2.3.1.02.02		di cui già impegnato *	0,00	0,00	0,00
	STRADIOTTO ass.soc. Paola (7)(SERVIZI SOCIALI)	1.10.04.05		di cui fondo pluriennale vincolato	0,00	0,00	0,00
				previsione di cassa	5.125,00		
Totale Macroaggregato 104			10.018,81	previsione di competenza	105.941,00	95.800,00	106.316,00
				di cui già impegnato *	0,00	0,00	0,00
				di cui fondo pluriennale vincolato	0,00	0,00	0,00
				previsione di cassa	115.959,81		



BILANCIO DI PREVISIONE - CAPITOLI

COMUNE DI MARTELLAGO

SPESE

Esercizio: 2016

Responsabile di Servizio STRADIOTTO ass.soc. Paola (7)(SERVIZI SOCIALI)							
CAPITOLO	DENOMINAZIONE	PIANO DEI CONTI FINANZIARIO	RESIDUI PRESUNTI AL TERMINE DELL'ESERCIZIO PRECEDENTE QUELLO CUI SI RIFERISCE IL BILANCIO		PREVISIONI ANNO 2016	PREVISIONI ANNO 2017	PREVISIONI ANNO 2018
	RESPONSABILE DI SPESA	PIANO DEI CONTI ECONOMICO					
	RESPONSABILE DI SERVIZIO	Cod. Bilancio tuel 267					
Totale Titolo 1			10.018,81	previsione di competenza	105.941,00	95.800,00	106.316,00
				<i>di cui già impegnato *</i>	0,00	0,00	0,00
				<i>di cui fondo pluriennale vincolato</i>	0,00	0,00	0,00
				previsione di cassa	115.959,81		
Totale Programma 5			10.018,81	previsione di competenza	105.941,00	95.800,00	106.316,00
				<i>di cui già impegnato *</i>	0,00	0,00	0,00
				<i>di cui fondo pluriennale vincolato</i>	0,00	0,00	0,00
				previsione di cassa	115.959,81		
Programma 6 Interventi per il diritto alla casa							
Titolo 1 Spese correnti							
Macroaggregato 104 Trasferimenti correnti							
270000	Contributi economici per pagamento affitto (cap. E 22100) STRADIOTTO ass.soc. Paola (7)(SERVIZI SOCIALI) STRADIOTTO ass.soc. Paola (7)(SERVIZI SOCIALI)	1.04.02.02.000 2.3.1.02.02 1.10.04.05	0,00	previsione di competenza	2.000,00	2.000,00	2.000,00
				<i>di cui già impegnato *</i>	0,00	0,00	0,00
				<i>di cui fondo pluriennale vincolato</i>	0,00	0,00	0,00
				previsione di cassa	2.000,00		
278000	Contributi a favore dei cittadini per il sostegno all'accesso alle abitazioni in locazione (cap E 20500) STRADIOTTO ass.soc. Paola (7)(SERVIZI SOCIALI) STRADIOTTO ass.soc. Paola (7)(SERVIZI SOCIALI)	1.04.02.02.000 2.3.1.02.02 1.10.04.05	17.070,00	previsione di competenza	35.000,00	35.000,00	35.000,00
				<i>di cui già impegnato *</i>	0,00	0,00	0,00
				<i>di cui fondo pluriennale vincolato</i>	0,00	0,00	0,00
				previsione di cassa	52.070,00		
Totale Macroaggregato 104			17.070,00	previsione di competenza	37.000,00	37.000,00	37.000,00
				<i>di cui già impegnato *</i>	0,00	0,00	0,00
				<i>di cui fondo pluriennale vincolato</i>	0,00	0,00	0,00
				previsione di cassa	54.070,00		
Totale Titolo 1			17.070,00	previsione di competenza	37.000,00	37.000,00	37.000,00
				<i>di cui già impegnato *</i>	0,00	0,00	0,00
				<i>di cui fondo pluriennale vincolato</i>	0,00	0,00	0,00
				previsione di cassa	54.070,00		



BILANCIO DI PREVISIONE - CAPITOLI

COMUNE DI MARTELLAGO

SPESE

Esercizio: 2016

Responsabile di Servizio STRADIOTTO ass.soc. Paola (7)(SERVIZI SOCIALI)							
CAPITOLO	DENOMINAZIONE	PIANO DEI CONTI FINANZIARIO	RESIDUI PRESUNTI AL TERMINE DELL'ESERCIZIO PRECEDENTE QUELLO CUI SI RIFERISCE IL BILANCIO		PREVISIONI ANNO 2016	PREVISIONI ANNO 2017	PREVISIONI ANNO 2018
	RESPONSABILE DI SPESA	PIANO DEI CONTI ECONOMICO					
	RESPONSABILE DI SERVIZIO	Cod. Bilancio tuel 267					
Totale Programma 6			17.070,00	previsione di competenza	37.000,00	37.000,00	37.000,00
				<i>di cui già impegnato *</i>	0,00	0,00	0,00
				<i>di cui fondo pluriennale vincolato</i>	0,00	0,00	0,00
				previsione di cassa	54.070,00		
Programma 7 Programmazione e governo della rete dei servizi sociosanitari e sociali							
Titolo 1 Spese correnti							
Macroaggregato 103 Acquisto di beni e servizi							
261500	Incarichi professionali per prestazioni di servizi - servizio servizi sociali	1.03.02.11.000	3.523,79	previsione di competenza	4.000,00	4.000,00	4.000,00
	STRADIOTTO ass.soc. Paola (7)(SERVIZI SOCIALI)	2.1.2.01.09		<i>di cui già impegnato *</i>	0,00	0,00	0,00
	STRADIOTTO ass.soc. Paola (7)(SERVIZI SOCIALI)	1.10.04.03		<i>di cui fondo pluriennale vincolato</i>	0,00	0,00	0,00
				previsione di cassa	7.523,79		
Totale Macroaggregato 103			3.523,79	previsione di competenza	4.000,00	4.000,00	4.000,00
				<i>di cui già impegnato *</i>	0,00	0,00	0,00
				<i>di cui fondo pluriennale vincolato</i>	0,00	0,00	0,00
				previsione di cassa	7.523,79		
Macroaggregato 104 Trasferimenti correnti							
277500	Contributi all'Azienda ULSS 13 - L.R. n. 55/1982	1.04.01.02.000	64.007,58	previsione di competenza	512.000,00	500.000,00	512.000,00
	STRADIOTTO ass.soc. Paola (7)(SERVIZI SOCIALI)	2.3.1.01.02		<i>di cui già impegnato *</i>	0,00	0,00	0,00
	STRADIOTTO ass.soc. Paola (7)(SERVIZI SOCIALI)	1.10.04.05		<i>di cui fondo pluriennale vincolato</i>	0,00	0,00	0,00
				previsione di cassa	576.007,58		
Totale Macroaggregato 104			64.007,58	previsione di competenza	512.000,00	500.000,00	512.000,00
				<i>di cui già impegnato *</i>	0,00	0,00	0,00
				<i>di cui fondo pluriennale vincolato</i>	0,00	0,00	0,00
				previsione di cassa	576.007,58		
Macroaggregato 109 Rimborsi e poste correttive delle entrate							
279500	Rimborso entrate e proventi diversi - servizio servizi sociali	1.09.99.04.000	0,00	previsione di competenza	0,00	0,00	0,00
	STRADIOTTO ass.soc. Paola (7)(SERVIZI SOCIALI)	2.1.9.99.08.004		<i>di cui già impegnato *</i>	0,00	0,00	0,00
	STRADIOTTO ass.soc. Paola (7)(SERVIZI SOCIALI)	1.10.04.05		<i>di cui fondo pluriennale vincolato</i>	0,00	0,00	0,00
				previsione di cassa	0,00		



BILANCIO DI PREVISIONE - CAPITOLI

COMUNE DI MARTELLAGO

SPESE

Esercizio: 2016

Responsabile di Servizio STRADIOTTO ass.soc. Paola (7)(SERVIZI SOCIALI)								
CAPITOLO	DENOMINAZIONE	PIANO DEI CONTI FINANZIARIO	RESIDUI PRESUNTI AL TERMINE DELL'ESERCIZIO PRECEDENTE QUELLO CUI SI RIFERISCE IL BILANCIO		PREVISIONI ANNO 2016	PREVISIONI ANNO 2017	PREVISIONI ANNO 2018	
	RESPONSABILE DI SPESA	PIANO DEI CONTI ECONOMICO						
	RESPONSABILE DI SERVIZIO	Cod. Bilancio tuel 267						
Totale Macroaggregato 109				0,00	previsione di competenza	0,00	0,00	0,00
					<i>di cui già impegnato *</i>	0,00	0,00	0,00
					<i>di cui fondo pluriennale vincolato</i>	0,00	0,00	0,00
					previsione di cassa	0,00		
Totale Titolo 1				67.531,37	previsione di competenza	516.000,00	504.000,00	516.000,00
					<i>di cui già impegnato *</i>	0,00	0,00	0,00
					<i>di cui fondo pluriennale vincolato</i>	0,00	0,00	0,00
					previsione di cassa	583.531,37		
Totale Programma 7				67.531,37	previsione di competenza	516.000,00	504.000,00	516.000,00
					<i>di cui già impegnato *</i>	0,00	0,00	0,00
					<i>di cui fondo pluriennale vincolato</i>	0,00	0,00	0,00
					previsione di cassa	583.531,37		
Programma 8 Cooperazione e associazionismo								
Titolo 1 Spese correnti								
Macroaggregato 104 Trasferimenti correnti								
276500	Contributi ad istituzioni ed associazioni per servizi sociali	1.04.04.01.000	5.137,00	previsione di competenza	1.000,00	1.000,00	1.000,00	
	STRADIOTTO ass.soc. Paola (7)(SERVIZI SOCIALI)	2.3.1.04.01.001		<i>di cui già impegnato *</i>	0,00	0,00	0,00	
	STRADIOTTO ass.soc. Paola (7)(SERVIZI SOCIALI)	1.10.04.05		<i>di cui fondo pluriennale vincolato</i>	0,00	0,00	0,00	
				previsione di cassa	6.137,00			
276600	Contributi ad associazioni per l'espletamento di attività di volontariato rivolte ad anziani, disabili e minori	1.04.04.01.000	0,00	previsione di competenza	6.333,33	10.000,00	10.000,00	
	STRADIOTTO ass.soc. Paola (7)(SERVIZI SOCIALI)	2.3.1.04.01.001		<i>di cui già impegnato *</i>	0,00	0,00	0,00	
	STRADIOTTO ass.soc. Paola (7)(SERVIZI SOCIALI)	1.10.04.05		<i>di cui fondo pluriennale vincolato</i>	0,00	0,00	0,00	
				previsione di cassa	6.333,33			
Totale Macroaggregato 104				5.137,00	previsione di competenza	7.333,33	11.000,00	11.000,00
					<i>di cui già impegnato *</i>	0,00	0,00	0,00
					<i>di cui fondo pluriennale vincolato</i>	0,00	0,00	0,00
					previsione di cassa	12.470,33		



BILANCIO DI PREVISIONE - CAPITOLI

COMUNE DI MARTELLAGO

SPESE

Esercizio: 2016

Responsabile di Servizio STRADIOTTO ass.soc. Paola (7)(SERVIZI SOCIALI)							
CAPITOLO	DENOMINAZIONE	PIANO DEI CONTI FINANZIARIO	RESIDUI PRESUNTI AL TERMINE DELL'ESERCIZIO PRECEDENTE QUELLO CUI SI RIFERISCE IL BILANCIO		PREVISIONI ANNO 2016	PREVISIONI ANNO 2017	PREVISIONI ANNO 2018
	RESPONSABILE DI SPESA	PIANO DEI CONTI ECONOMICO					
	RESPONSABILE DI SERVIZIO	Cod. Bilancio tuel 267					
Totale Titolo 1			5.137,00	previsione di competenza	7.333,33	11.000,00	11.000,00
				<i>di cui già impegnato *</i>	0,00	0,00	0,00
				<i>di cui fondo pluriennale vincolato</i>	0,00	0,00	0,00
				previsione di cassa	12.470,33		
Totale Programma 8			5.137,00	previsione di competenza	7.333,33	11.000,00	11.000,00
				<i>di cui già impegnato *</i>	0,00	0,00	0,00
				<i>di cui fondo pluriennale vincolato</i>	0,00	0,00	0,00
				previsione di cassa	12.470,33		
Totale Missione 12			443.173,41	previsione di competenza	1.753.433,33	1.713.959,00	1.731.475,00
				<i>di cui già impegnato *</i>	0,00	0,00	0,00
				<i>di cui fondo pluriennale vincolato</i>	0,00	0,00	0,00
				previsione di cassa	2.196.606,74		



BILANCIO DI PREVISIONE - CAPITOLI

COMUNE DI MARTELLAGO

SPESE

Esercizio: 2016

Responsabile di Servizio STRADIOTTO ass.soc. Paola (7)(SERVIZI SOCIALI)							
CAPITOLO	DENOMINAZIONE	PIANO DEI CONTI FINANZIARIO	RESIDUI PRESUNTI AL TERMINE DELL'ESERCIZIO PRECEDENTE QUELLO CUI SI RIFERISCE IL BILANCIO		PREVISIONI ANNO 2016	PREVISIONI ANNO 2017	PREVISIONI ANNO 2018
	RESPONSABILE DI SPESA	PIANO DEI CONTI ECONOMICO					
	RESPONSABILE DI SERVIZIO	Cod. Bilancio tuel 267					

Missione 15 Politiche per il lavoro e la formazione professionale**Programma 3 Sostegno all'occupazione****Titolo 1 Spese correnti****Macroaggregato 104 Trasferimenti correnti**

263800	Trasferimenti correnti a imprese per interventi assistenziali vari	1.04.03.99.000	0,00	previsione di competenza	13.568,90	13.568,90	13.568,90
	STRADIOTTO ass.soc. Paola (7)(SERVIZI SOCIALI)	2.3.1.03.99.001		di cui già impegnato *	0,00	0,00	0,00
	STRADIOTTO ass.soc. Paola (7)(SERVIZI SOCIALI)	1.10.04.05		di cui fondo pluriennale vincolato	0,00	0,00	0,00
				previsione di cassa	13.568,90		

Totale Macroaggregato 104

0,00	previsione di competenza	13.568,90	13.568,90	13.568,90
	di cui già impegnato *	0,00	0,00	0,00
	di cui fondo pluriennale vincolato	0,00	0,00	0,00
	previsione di cassa	13.568,90		

Totale Titolo 1

0,00	previsione di competenza	13.568,90	13.568,90	13.568,90
	di cui già impegnato *	0,00	0,00	0,00
	di cui fondo pluriennale vincolato	0,00	0,00	0,00
	previsione di cassa	13.568,90		

Totale Programma 3

0,00	previsione di competenza	13.568,90	13.568,90	13.568,90
	di cui già impegnato *	0,00	0,00	0,00
	di cui fondo pluriennale vincolato	0,00	0,00	0,00
	previsione di cassa	13.568,90		

Totale Missione 15

0,00	previsione di competenza	13.568,90	13.568,90	13.568,90
	di cui già impegnato *	0,00	0,00	0,00
	di cui fondo pluriennale vincolato	0,00	0,00	0,00
	previsione di cassa	13.568,90		

Totale Responsabile di Servizio

443.173,41	previsione di competenza	1.920.442,23	1.827.967,90	1.898.483,90
	di cui già impegnato *	0,00	0,00	0,00
	di cui fondo pluriennale vincolato	0,00	0,00	0,00
	previsione di cassa	2.363.615,64		



BILANCIO DI PREVISIONE - CAPITOLI

COMUNE DI MARTELLAGO

SPESE

Esercizio: 2016

Responsabile di Servizio STRADIOTTO ass.soc. Paola (7)(SERVIZI SOCIALI)							
CAPITOLO	DENOMINAZIONE	PIANO DEI CONTI FINANZIARIO	RESIDUI PRESUNTI AL TERMINE DELL'ESERCIZIO PRECEDENTE QUELLO CUI SI RIFERISCE IL BILANCIO		PREVISIONI ANNO 2016	PREVISIONI ANNO 2017	PREVISIONI ANNO 2018
	RESPONSABILE DI SPESA	PIANO DEI CONTI ECONOMICO					
	RESPONSABILE DI SERVIZIO	Cod. Bilancio tuel 267					
				Disavanzo di amministrazione	0,00	0,00	0,00
Totale Generale delle Spese			443.173,41	previsione di competenza	1.920.442,23	1.827.967,90	1.898.483,90
				<i>di cui già impegnato *</i>	0,00	0,00	0,00
				<i>di cui fondo pluriennale vincolato</i>	0,00	0,00	0,00
				previsione di cassa	2.363.615,64		



BILANCIO DI PREVISIONE - CAPITOLI

COMUNE DI MARTELLAGO

ENTRATE

Esercizio: 2016

		PREVISIONI DELL'ANNO A CUI SI RIFERISCE IL BILANCIO
Fondo pluriennale vincolato per spese correnti	previsione di competenza	320.422,95
Fondo pluriennale vincolato per spese in conto capitale	previsione di competenza	1.081.013,88
Utilizzo avanzo di Amministrazione	previsione di competenza	577.163,29
- di cui vincolato utilizzato anticipatamente	previsione di competenza	0,00
Fondo di Cassa all'1/1/2016	previsione di cassa	4.307.239,22



BILANCIO DI PREVISIONE - CAPITOLI

COMUNE DI MARTELLAGO

ENTRATE

Esercizio: 2016

Responsabile di Servizio FAVARON dr. Mauro (9)(PUBBLICA ISTRUZIONE, CULTURA, SPORT E ASSOCIAZIONI)								
CAPITOLO	DENOMINAZIONE	PIANO DEI CONTI FINANZIARIO	RESIDUI PRESUNTI AL TERMINE DELL'ESERCIZIO PRECEDENTE QUELLO CUI SI RIFERISCE IL BILANCIO			PREVISIONI ANNO 2016	PREVISIONI ANNO 2017	PREVISIONI ANNO 2018
	RESPONSABILE DI ENTRATA	PIANO DEI CONTI ECONOMICO						
	RESPONSABILE DI SERVIZIO	Cod. Bilancio tuel 267						

Titolo 2 Trasferimenti correnti

Tipologia 101 Trasferimenti correnti da Amministrazioni pubbliche

Categoria 1 Trasferimenti correnti da Amministrazioni Centrali

13003	Contributo dallo Stato per libri di testo (cap. S 112601)	2.01.01.01.000	0,00	previsione di competenza		12.727,69	12.727,69	12.727,69
	FAVARON dr. Mauro (9)(PUBBLICA ISTRUZIONE, CULTURA, SPORT E ASSOCIAZIONI)	1.3.1.01.01		previsione di cassa		12.727,69		
	FAVARON dr. Mauro (9)(PUBBLICA ISTRUZIONE, CULTURA, SPORT E ASSOCIAZIONI)	2.01.0140						

Totale Categoria 1

0,00	previsione di competenza	12.727,69	12.727,69	12.727,69
	previsione di cassa	12.727,69		

Categoria 2 Trasferimenti correnti da Amministrazioni Locali

13500	Contributi dalla Regione Veneto per libri di testo (cap. S 112601)	2.01.01.02.000	0,00	previsione di competenza	0,00		0,00	0,00
	FAVARON dr. Mauro (9)(PUBBLICA ISTRUZIONE, CULTURA, SPORT E ASSOCIAZIONI)	1.3.1.01.02		previsione di cassa	0,00			
	FAVARON dr. Mauro (9)(PUBBLICA ISTRUZIONE, CULTURA, SPORT E ASSOCIAZIONI)	2.02.0170						
56400	Trasferimenti correnti da amministrazioni locali per attività e manifestazioni culturali	2.01.01.02.000	1.346,15	previsione di competenza	0,00		0,00	0,00
	FAVARON dr. Mauro (9)(PUBBLICA ISTRUZIONE, CULTURA, SPORT E ASSOCIAZIONI)	1.3.1.01.02		previsione di cassa	1.346,15			
	FAVARON dr. Mauro (9)(PUBBLICA ISTRUZIONE, CULTURA, SPORT E ASSOCIAZIONI)	2.05.0440						

Totale Categoria 2

1.346,15	previsione di competenza	0,00	0,00	0,00
	previsione di cassa	1.346,15		

Totale Tipologia 101

1.346,15	previsione di competenza	12.727,69	12.727,69	12.727,69
	previsione di cassa	14.073,84		

Tipologia 102 Trasferimenti correnti da Famiglie



BILANCIO DI PREVISIONE - CAPITOLI

COMUNE DI MARTELLAGO

ENTRATE

Esercizio: 2016

Responsabile di Servizio FAVARON dr. Mauro (9)(PUBBLICA ISTRUZIONE, CULTURA, SPORT E ASSOCIAZIONI)								
CAPITOLO	DENOMINAZIONE	PIANO DEI CONTI FINANZIARIO	RESIDUI PRESUNTI AL TERMINE DELL'ESERCIZIO PRECEDENTE QUELLO CUI SI RIFERISCE IL BILANCIO			PREVISIONI ANNO 2016	PREVISIONI ANNO 2017	PREVISIONI ANNO 2018
	RESPONSABILE DI ENTRATA	PIANO DEI CONTI ECONOMICO						
	RESPONSABILE DI SERVIZIO	Cod. Bilancio tuel 267						
Categoria 1 Trasferimenti correnti da Famiglie								
41510	Contributo da privati per acquisto libri da destinare alle biblioteche scolastiche FAVARON dr. Mauro (9)(PUBBLICA ISTRUZIONE, CULTURA, SPORT E ASSOCIAZIONI) FAVARON dr. Mauro (9)(PUBBLICA ISTRUZIONE, CULTURA, SPORT E ASSOCIAZIONI)	2.01.02.01.000 1.3.1.02.01 3.01.0550	0,00	previsione di competenza previsione di cassa		0,00 0,00	0,00	0,00
Totale Categoria 1			0,00	previsione di competenza previsione di cassa		0,00 0,00	0,00	0,00
Totale Tipologia 102			0,00	previsione di competenza previsione di cassa		0,00 0,00	0,00	0,00
Tipologia 103 Trasferimenti correnti da Imprese								
Categoria 1 Sponsorizzazioni da imprese								
56501	Sponsorizzazioni da imprese **RILEVANTE AI FINI IVA** FAVARON dr. Mauro (9)(PUBBLICA ISTRUZIONE, CULTURA, SPORT E ASSOCIAZIONI) FAVARON dr. Mauro (9)(PUBBLICA ISTRUZIONE, CULTURA, SPORT E ASSOCIAZIONI)	2.01.03.01.000 1.3.1.03.03 3.01.0570	976,00	previsione di competenza previsione di cassa		6.100,00 7.076,00	6.100,00	6.100,00
Totale Categoria 1			976,00	previsione di competenza previsione di cassa		6.100,00 7.076,00	6.100,00	6.100,00
Categoria 2 Altri trasferimenti correnti da imprese								
56602	Altri trasferimenti correnti da imprese FAVARON dr. Mauro (9)(PUBBLICA ISTRUZIONE, CULTURA, SPORT E ASSOCIAZIONI) FAVARON dr. Mauro (9)(PUBBLICA ISTRUZIONE, CULTURA, SPORT E ASSOCIAZIONI)	2.01.03.02.000 1.3.1.03.99 3.01.0570	0,00	previsione di competenza previsione di cassa		0,00 0,00	0,00	0,00



BILANCIO DI PREVISIONE - CAPITOLI

COMUNE DI MARTELLAGO

ENTRATE

Esercizio: 2016

Responsabile di Servizio FAVARON dr. Mauro (9)(PUBBLICA ISTRUZIONE, CULTURA, SPORT E ASSOCIAZIONI)								
CAPITOLO	DENOMINAZIONE	PIANO DEI CONTI FINANZIARIO	RESIDUI PRESUNTI AL TERMINE DELL'ESERCIZIO PRECEDENTE QUELLO CUI SI RIFERISCE IL BILANCIO			PREVISIONI ANNO 2016	PREVISIONI ANNO 2017	PREVISIONI ANNO 2018
	RESPONSABILE DI ENTRATA	PIANO DEI CONTI ECONOMICO						
	RESPONSABILE DI SERVIZIO	Cod. Bilancio tuel 267						
Totale Categoria 2			0,00	previsione di competenza		0,00	0,00	0,00
				previsione di cassa		0,00		
Totale Tipologia 103			976,00	previsione di competenza		6.100,00	6.100,00	6.100,00
				previsione di cassa		7.076,00		
Tipologia 104 Trasferimenti correnti da Istituzioni Sociali Private								
Categoria 1 Trasferimenti correnti da Istituzioni Sociali Private								
56601	Trasferimenti correnti da istituzioni sociali private	2.01.04.01.000	0,00	previsione di competenza		0,00	0,00	0,00
	FAVARON dr. Mauro (9)(PUBBLICA ISTRUZIONE, CULTURA, SPORT E ASSOCIAZIONI)	1.3.1.04.01		previsione di cassa		0,00		
	FAVARON dr. Mauro (9)(PUBBLICA ISTRUZIONE, CULTURA, SPORT E ASSOCIAZIONI)	3.01.0570						
Totale Categoria 1			0,00	previsione di competenza		0,00	0,00	0,00
				previsione di cassa		0,00		
Totale Tipologia 104			0,00	previsione di competenza		0,00	0,00	0,00
				previsione di cassa		0,00		
Tipologia 105 Trasferimenti correnti dall'Unione europea e dal Resto del Mondo								
Categoria 1 Trasferimenti correnti dall'Unione Europea								
26200	Contributi CEE sui prodotti lattiero-caseari	2.01.05.01.000	2.018,45	previsione di competenza		4.500,00	4.500,00	4.500,00
	FAVARON dr. Mauro (9)(PUBBLICA ISTRUZIONE, CULTURA, SPORT E ASSOCIAZIONI)	1.3.1.05.01		previsione di cassa		6.518,45		
	FAVARON dr. Mauro (9)(PUBBLICA ISTRUZIONE, CULTURA, SPORT E ASSOCIAZIONI)	2.04.0410						
Totale Categoria 1			2.018,45	previsione di competenza		4.500,00	4.500,00	4.500,00
				previsione di cassa		6.518,45		
Totale Tipologia 105			2.018,45	previsione di competenza		4.500,00	4.500,00	4.500,00
				previsione di cassa		6.518,45		



BILANCIO DI PREVISIONE - CAPITOLI

COMUNE DI MARTELLAGO

ENTRATE

Esercizio: 2016

Responsabile di Servizio FAVARON dr. Mauro (9)(PUBBLICA ISTRUZIONE, CULTURA, SPORT E ASSOCIAZIONI)							
CAPITOLO	DENOMINAZIONE	PIANO DEI CONTI FINANZIARIO	RESIDUI PRESUNTI AL TERMINE DELL'ESERCIZIO PRECEDENTE QUELLO CUI SI RIFERISCE IL BILANCIO				
	RESPONSABILE DI ENTRATA	PIANO DEI CONTI ECONOMICO			PREVISIONI ANNO 2016	PREVISIONI ANNO 2017	PREVISIONI ANNO 2018
	RESPONSABILE DI SERVIZIO	Cod. Bilancio tuel 267					
Totale Titolo 2			4.340,60	previsione di competenza previsione di cassa	23.327,69 27.668,29	23.327,69	23.327,69



BILANCIO DI PREVISIONE - CAPITOLI

COMUNE DI MARTELLAGO

ENTRATE

Esercizio: 2016

Responsabile di Servizio FAVARON dr. Mauro (9)(PUBBLICA ISTRUZIONE, CULTURA, SPORT E ASSOCIAZIONI)								
CAPITOLO	DENOMINAZIONE	PIANO DEI CONTI FINANZIARIO	RESIDUI PRESUNTI AL TERMINE DELL'ESERCIZIO PRECEDENTE QUELLO CUI SI RIFERISCE IL BILANCIO			PREVISIONI ANNO 2016	PREVISIONI ANNO 2017	PREVISIONI ANNO 2018
	RESPONSABILE DI ENTRATA	PIANO DEI CONTI ECONOMICO						
	RESPONSABILE DI SERVIZIO	Cod. Bilancio tuel 267						

Titolo 3 Entrate extratributarie

Tipologia 100 Vendita di beni e servizi e proventi derivanti dalla gestione dei beni

Categoria 2 Entrate dalla vendita e dall'erogazione di servizi

38000	Proventi mensa scolastica **RILEVANTE AI FINI IVA** (S.D.I.) FAVARON dr. Mauro (9)(PUBBLICA ISTRUZIONE, CULTURA, SPORT E ASSOCIAZIONI) FAVARON dr. Mauro (9)(PUBBLICA ISTRUZIONE, CULTURA, SPORT E ASSOCIAZIONI)	3.01.02.01.000 3.01.0550	0,00	previsione di competenza previsione di cassa	555.000,00 555.000,00	560.000,00	565.000,00
38001	Proventi mensa scuola dell'infanzia **RILEVANTE AI FINI IVA** (S.D.I.) (RESIDUI ATTIVI) FAVARON dr. Mauro (9)(PUBBLICA ISTRUZIONE, CULTURA, SPORT E ASSOCIAZIONI) FAVARON dr. Mauro (9)(PUBBLICA ISTRUZIONE, CULTURA, SPORT E ASSOCIAZIONI)	3.01.02.01.000 1.2.2.01.99 3.01.0550	41.086,66	previsione di competenza previsione di cassa	0,00 41.086,66	0,00	0,00
38002	Proventi mensa scuola primaria **RILEVANTE AI FINI IVA** (S.D.I.) (RESIDUI ATTIVI) FAVARON dr. Mauro (9)(PUBBLICA ISTRUZIONE, CULTURA, SPORT E ASSOCIAZIONI) FAVARON dr. Mauro (9)(PUBBLICA ISTRUZIONE, CULTURA, SPORT E ASSOCIAZIONI)	3.01.02.01.000 1.2.2.01.99 3.01.0550	203.299,66	previsione di competenza previsione di cassa	0,00 203.299,66	0,00	0,00
38003	Proventi mensa scuola secondaria di I° **RILEVANTE AI FINI IVA** (S.D.I.) (RESIDUI ATTIVI) FAVARON dr. Mauro (9)(PUBBLICA ISTRUZIONE, CULTURA, SPORT E ASSOCIAZIONI) FAVARON dr. Mauro (9)(PUBBLICA ISTRUZIONE, CULTURA, SPORT E ASSOCIAZIONI)	3.01.02.01.000 1.2.2.01.99 3.01.0550	7.996,95	previsione di competenza previsione di cassa	0,00 7.996,95	0,00	0,00
39000	Proventi trasporto scolastico **RILEVANTE AI FINI IVA** FAVARON dr. Mauro (9)(PUBBLICA ISTRUZIONE, CULTURA, SPORT E ASSOCIAZIONI)	3.01.02.01.000 3.01.0550	0,00	previsione di competenza previsione di cassa	40.500,00 40.500,00	41.000,00	41.500,00



BILANCIO DI PREVISIONE - CAPITOLI

COMUNE DI MARTELLAGO

ENTRATE

Esercizio: 2016

Responsabile di Servizio FAVARON dr. Mauro (9)(PUBBLICA ISTRUZIONE, CULTURA, SPORT E ASSOCIAZIONI)								
CAPITOLO	DENOMINAZIONE	PIANO DEI CONTI FINANZIARIO	RESIDUI PRESUNTI AL TERMINE DELL'ESERCIZIO PRECEDENTE QUELLO CUI SI RIFERISCE IL BILANCIO			PREVISIONI ANNO 2016	PREVISIONI ANNO 2017	PREVISIONI ANNO 2018
	RESPONSABILE DI ENTRATA	PIANO DEI CONTI ECONOMICO						
	RESPONSABILE DI SERVIZIO	Cod. Bilancio tuel 267						
	<i>FAVARON dr. Mauro (9)(PUBBLICA ISTRUZIONE, CULTURA, SPORT E ASSOCIAZIONI)</i>							
39001	Proventi Trasporti scuola dell'infanzia **RILEVANTE AI FINI IVA** (RESIDUI ATTIVI)	3.01.02.01.000 1.2.2.01.99	248,58	previsione di competenza		0,00	0,00	0,00
	<i>FAVARON dr. Mauro (9)(PUBBLICA ISTRUZIONE, CULTURA, SPORT E ASSOCIAZIONI)</i>	3.01.0550		previsione di cassa		248,58		
39002	Proventi Trasporti scuola primaria **RILEVANTE AI FINI IVA ** (RESIDUI ATTIVI)	3.01.02.01.000 1.2.2.01.99	690,44	previsione di competenza		0,00	0,00	0,00
	<i>FAVARON dr. Mauro (9)(PUBBLICA ISTRUZIONE, CULTURA, SPORT E ASSOCIAZIONI)</i>	3.01.0550		previsione di cassa		690,44		
39003	Proventi Trasporti scuola secondaria di I° **RILEVANTE AI FINI IVA ** (RESIDUI ATTIVI)	3.01.02.01.000 1.2.2.01.99	1.357,70	previsione di competenza		0,00	0,00	0,00
	<i>FAVARON dr. Mauro (9)(PUBBLICA ISTRUZIONE, CULTURA, SPORT E ASSOCIAZIONI)</i>	3.01.0550		previsione di cassa		1.357,70		
40000	Corsi extrascolastici di insegnamento di arti, sport ed altre discipline - proventi (S.D.I.)	3.01.02.01.000 1.2.2.01.99	0,00	previsione di competenza		0,00	0,00	0,00
	<i>FAVARON dr. Mauro (9)(PUBBLICA ISTRUZIONE, CULTURA, SPORT E ASSOCIAZIONI)</i>	3.01.0550		previsione di cassa		0,00		
42000	Proventi dei corsi di universita' aperta e di educazione permanente **RILEVANTE AI FINI IVA**	3.01.02.01.000 1.2.2.01.99	0,00	previsione di competenza		0,00	0,00	0,00
	<i>FAVARON dr. Mauro (9)(PUBBLICA ISTRUZIONE, CULTURA, SPORT E ASSOCIAZIONI)</i>	3.01.0570		previsione di cassa		0,00		



BILANCIO DI PREVISIONE - CAPITOLI

COMUNE DI MARTELLAGO

ENTRATE

Esercizio: 2016

Responsabile di Servizio FAVARON dr. Mauro (9)(PUBBLICA ISTRUZIONE, CULTURA, SPORT E ASSOCIAZIONI)								
CAPITOLO	DENOMINAZIONE	PIANO DEI CONTI FINANZIARIO	RESIDUI PRESUNTI AL TERMINE DELL'ESERCIZIO PRECEDENTE QUELLO CUI SI RIFERISCE IL BILANCIO			PREVISIONI ANNO 2016	PREVISIONI ANNO 2017	PREVISIONI ANNO 2018
	RESPONSABILE DI ENTRATA	PIANO DEI CONTI ECONOMICO						
	RESPONSABILE DI SERVIZIO	Cod. Bilancio tuel 267						
56500	Sponsorizzazioni e proventi diversi - attività culturali e ricreative **RILEVANTE AI FINI IVA** (RESIDUI ATTIVI) FAVARON dr. Mauro (9)(PUBBLICA ISTRUZIONE, CULTURA, SPORT E ASSOCIAZIONI) FAVARON dr. Mauro (9)(PUBBLICA ISTRUZIONE, CULTURA, SPORT E ASSOCIAZIONI)	3.01.02.01.000 1.2.2.01.99 3.01.0570	0,00	previsione di competenza previsione di cassa		0,00 0,00	0,00	0,00
56600	Contributi da privati per attività e manifestazioni culturali e ricreative (RESIDUI ATTIVI) FAVARON dr. Mauro (9)(PUBBLICA ISTRUZIONE, CULTURA, SPORT E ASSOCIAZIONI) FAVARON dr. Mauro (9)(PUBBLICA ISTRUZIONE, CULTURA, SPORT E ASSOCIAZIONI)	3.01.02.01.000 1.2.2.01.99 3.01.0570	0,00	previsione di competenza previsione di cassa		0,00 0,00	0,00	0,00
Totale Categoria 2			254.679,99	previsione di competenza previsione di cassa		595.500,00 850.179,99	601.000,00	606.500,00
Categoria 3 Proventi derivanti dalla gestione dei beni								
43100	Uso di locali stabilmente ed esclusivamente adibiti a riunioni non istituzionali - proventi **RILEVANTE AI FINI IVA** S.D.I. FAVARON dr. Mauro (9)(PUBBLICA ISTRUZIONE, CULTURA, SPORT E ASSOCIAZIONI) FAVARON dr. Mauro (9)(PUBBLICA ISTRUZIONE, CULTURA, SPORT E ASSOCIAZIONI)	3.01.03.02.000 1.2.4.02.03 3.01.0755	1.792,50	previsione di competenza previsione di cassa		11.000,00 12.792,50	11.000,00	11.000,00
44001	Proventi dei centri sportivi - palestre **RILEVANTE AI FINI IVA** - S.D.I. FAVARON dr. Mauro (9)(PUBBLICA ISTRUZIONE, CULTURA, SPORT E ASSOCIAZIONI) FAVARON dr. Mauro (9)(PUBBLICA ISTRUZIONE, CULTURA, SPORT E ASSOCIAZIONI)	3.01.03.02.000 1.2.4.02.03 3.01.0590	53.571,79	previsione di competenza previsione di cassa		37.500,00 91.071,79	37.500,00	37.500,00
44002	Proventi dei centri sportivi - campi da calcio **RILEVANTE AI FINI IVA** (S.D.I.) FAVARON dr. Mauro (9)(PUBBLICA ISTRUZIONE, CULTURA, SPORT E ASSOCIAZIONI)	3.01.03.02.000 1.2.4.02.03 3.01.0590	13.838,00	previsione di competenza previsione di cassa		7.300,00 21.138,00	7.300,00	7.300,00



BILANCIO DI PREVISIONE - CAPITOLI

COMUNE DI MARTELLAGO

ENTRATE

Esercizio: 2016

Responsabile di Servizio FAVARON dr. Mauro (9)(PUBBLICA ISTRUZIONE, CULTURA, SPORT E ASSOCIAZIONI)							
CAPITOLO	DENOMINAZIONE	PIANO DEI CONTI FINANZIARIO	RESIDUI PRESUNTI AL TERMINE DELL'ESERCIZIO PRECEDENTE QUELLO CUI SI RIFERISCE IL BILANCIO		PREVISIONI ANNO 2016	PREVISIONI ANNO 2017	PREVISIONI ANNO 2018
	RESPONSABILE DI ENTRATA	PIANO DEI CONTI ECONOMICO					
	RESPONSABILE DI SERVIZIO	Cod. Bilancio tuel 267					
<i>FAVARON dr. Mauro (9)(PUBBLICA ISTRUZIONE, CULTURA, SPORT E ASSOCIAZIONI)</i>							
Totale Categoria 3			69.202,29	previsione di competenza previsione di cassa	55.800,00 125.002,29	55.800,00	55.800,00
Totale Tipologia 100			323.882,28	previsione di competenza previsione di cassa	651.300,00 975.182,28	656.800,00	662.300,00
Tipologia 500 Rimborsi e altre entrate correnti							
Categoria 2 Rimborsi in entrata							
38004	Proventi mensa insegnanti statali e assistenti polivalenti ULSS **RILEVANTE AI FINI IVA** (S.D.I.) <i>FAVARON dr. Mauro (9)(PUBBLICA ISTRUZIONE, CULTURA, SPORT E ASSOCIAZIONI)</i> <i>FAVARON dr. Mauro (9)(PUBBLICA ISTRUZIONE, CULTURA, SPORT E ASSOCIAZIONI)</i>	3.05.02.03.000 1.4.3.03 3.01.0550	28.352,45	previsione di competenza previsione di cassa	28.000,00 56.352,45	28.000,00	28.000,00
Totale Categoria 2			28.352,45	previsione di competenza previsione di cassa	28.000,00 56.352,45	28.000,00	28.000,00
Categoria 99 Altre entrate correnti n.a.c.							
54002	Procedura di riscossione coattiva di entrate dei servizi pubblici - servizio P.I., cultura, sport e associazioni <i>FAVARON dr. Mauro (9)(PUBBLICA ISTRUZIONE, CULTURA, SPORT E ASSOCIAZIONI)</i> <i>FAVARON dr. Mauro (9)(PUBBLICA ISTRUZIONE, CULTURA, SPORT E ASSOCIAZIONI)</i>	3.05.02.04.000 1.4.3.02 3.01.0480	0,00	previsione di competenza previsione di cassa	1.000,00 1.000,00	500,00	500,00
Totale Categoria 99			0,00	previsione di competenza previsione di cassa	1.000,00 1.000,00	500,00	500,00
Totale Tipologia 500			28.352,45	previsione di competenza previsione di cassa	29.000,00 57.352,45	28.500,00	28.500,00



BILANCIO DI PREVISIONE - CAPITOLI

COMUNE DI MARTELLAGO

ENTRATE

Esercizio: 2016

Responsabile di Servizio FAVARON dr. Mauro (9)(PUBBLICA ISTRUZIONE, CULTURA, SPORT E ASSOCIAZIONI)								
CAPITOLO	DENOMINAZIONE	PIANO DEI CONTI FINANZIARIO	RESIDUI PRESUNTI AL TERMINE DELL'ESERCIZIO PRECEDENTE QUELLO CUI SI RIFERISCE IL BILANCIO			PREVISIONI ANNO 2016	PREVISIONI ANNO 2017	PREVISIONI ANNO 2018
	RESPONSABILE DI ENTRATA	PIANO DEI CONTI ECONOMICO						
	RESPONSABILE DI SERVIZIO	Cod. Bilancio tuel 267						
Totale Titolo 3			352.234,73	previsione di competenza		680.300,00	685.300,00	690.800,00
				previsione di cassa		1.032.534,73		
Totale Responsabile di Servizio			356.575,33	previsione di competenza		703.627,69	708.627,69	714.127,69
				previsione di cassa		1.060.203,02		
Totale Titoli			356.575,33	previsione di competenza		703.627,69	708.627,69	714.127,69
				previsione di cassa		1.060.203,02		
				Avanzo di amministrazione		577.163,29		
				Fondo pluriennale vincolato		1.401.436,83	0,00	0,00
Totale Generale delle Entrate			356.575,33	previsione di competenza		2.682.227,81	708.627,69	714.127,69
				previsione di cassa		1.060.203,02		



BILANCIO DI PREVISIONE - CAPITOLI

COMUNE DI MARTELLAGO

SPESE

Esercizio: 2016

Responsabile di Servizio FAVARON dr. Mauro (9)(PUBBLICA ISTRUZIONE, CULTURA, SPORT E ASSOCIAZIONI)							
CAPITOLO	DENOMINAZIONE	PIANO DEI CONTI FINANZIARIO	RESIDUI PRESUNTI AL TERMINE DELL'ESERCIZIO PRECEDENTE QUELLO CUI SI RIFERISCE IL BILANCIO		PREVISIONI ANNO 2016	PREVISIONI ANNO 2017	PREVISIONI ANNO 2018
	RESPONSABILE DI SPESA	PIANO DEI CONTI ECONOMICO					
	RESPONSABILE DI SERVIZIO	Cod. Bilancio tuel 267					
DISAVANZO DI AMMINISTRAZIONE					0,00		
Missione 4 Istruzione e diritto allo studio							
Programma 1 Istruzione prescolastica							
Titolo 1 Spese correnti							
Macroaggregato 104 Trasferimenti correnti							
154500	Contributi a scuole dell'infanzia private	1.04.04.01.000	0,00	previsione di competenza	128.000,00	128.000,00	128.000,00
	FAVARON dr. Mauro (9)(PUBBLICA ISTRUZIONE, CULTURA, SPORT E ASSOCIAZIONI)	2.3.1.04.01.001		di cui già impegnato *	0,00	0,00	0,00
	FAVARON dr. Mauro (9)(PUBBLICA ISTRUZIONE, CULTURA, SPORT E ASSOCIAZIONI)	1.04.01.05		di cui fondo pluriennale vincolato	0,00	0,00	0,00
				previsione di cassa	128.000,00		
Totale Macroaggregato 104				0,00	previsione di competenza	128.000,00	128.000,00
					di cui già impegnato *	0,00	0,00
					di cui fondo pluriennale vincolato	0,00	0,00
					previsione di cassa	128.000,00	
Totale Titolo 1				0,00	previsione di competenza	128.000,00	128.000,00
					di cui già impegnato *	0,00	0,00
					di cui fondo pluriennale vincolato	0,00	0,00
					previsione di cassa	128.000,00	
Totale Programma 1				0,00	previsione di competenza	128.000,00	128.000,00
					di cui già impegnato *	0,00	0,00
					di cui fondo pluriennale vincolato	0,00	0,00
					previsione di cassa	128.000,00	
Programma 2 Altri ordini di istruzione non universitaria							
Titolo 1 Spese correnti							
Macroaggregato 103 Acquisto di beni e servizi							
112500	Fornitura gratuita di libri di testo agli alunni della scuola primaria (RESIDUI PASSIVI)	1.03.01.02.000	0,00	previsione di competenza	0,00	0,00	0,00
	FAVARON dr. Mauro (9)(PUBBLICA ISTRUZIONE, CULTURA, SPORT E ASSOCIAZIONI)	2.1.1.01.02		di cui già impegnato *	0,00	0,00	0,00
	FAVARON dr. Mauro (9)(PUBBLICA ISTRUZIONE, CULTURA, SPORT E ASSOCIAZIONI)	1.04.02.03		di cui fondo pluriennale vincolato	0,00	0,00	0,00
				previsione di cassa	0,00		



BILANCIO DI PREVISIONE - CAPITOLI

COMUNE DI MARTELLAGO

SPESE

Esercizio: 2016

Responsabile di Servizio FAVARON dr. Mauro (9)(PUBBLICA ISTRUZIONE, CULTURA, SPORT E ASSOCIAZIONI)							
CAPITOLO	DENOMINAZIONE	PIANO DEI CONTI FINANZIARIO	RESIDUI PRESUNTI AL TERMINE DELL'ESERCIZIO PRECEDENTE QUELLO CUI SI RIFERISCE IL BILANCIO		PREVISIONI ANNO 2016	PREVISIONI ANNO 2017	PREVISIONI ANNO 2018
	RESPONSABILE DI SPESA	PIANO DEI CONTI ECONOMICO					
	RESPONSABILE DI SERVIZIO	Cod. Bilancio tuel 267					
112501	Fornitura gratuita di libri di testo agli alunni della scuola primaria	1.03.02.99.000	1.174,09	previsione di competenza	35.500,00	35.500,00	35.500,00
	FAVARON dr. Mauro (9)(PUBBLICA ISTRUZIONE, CULTURA, SPORT E ASSOCIAZIONI)	2.1.2.01.99		di cui già impegnato *	0,00	0,00	0,00
	FAVARON dr. Mauro (9)(PUBBLICA ISTRUZIONE, CULTURA, SPORT E ASSOCIAZIONI)	1.04.02.03		di cui fondo pluriennale vincolato	0,00	0,00	0,00
				previsione di cassa	36.674,09		
Totale Macroaggregato 103			1.174,09	previsione di competenza	35.500,00	35.500,00	35.500,00
				di cui già impegnato *	0,00	0,00	0,00
				di cui fondo pluriennale vincolato	0,00	0,00	0,00
				previsione di cassa	36.674,09		
Macroaggregato 104 Trasferimenti correnti							
112601	Fornitura gratuita libri di testo agli studenti delle scuole secondarie di I° e secondarie di II° (contributo erariale e regionale)	1.04.02.05.000	188,90	previsione di competenza	12.727,69	12.727,69	12.727,69
	FAVARON dr. Mauro (9)(PUBBLICA ISTRUZIONE, CULTURA, SPORT E ASSOCIAZIONI)	2.3.1.02.99		di cui già impegnato *	0,00	0,00	0,00
	FAVARON dr. Mauro (9)(PUBBLICA ISTRUZIONE, CULTURA, SPORT E ASSOCIAZIONI)	1.10.04.05		di cui fondo pluriennale vincolato	0,00	0,00	0,00
				previsione di cassa	12.916,59		
132400	Contributi agli istituti comprensivi	1.04.01.01.000	8.000,01	previsione di competenza	81.350,00	81.350,00	81.350,00
	FAVARON dr. Mauro (9)(PUBBLICA ISTRUZIONE, CULTURA, SPORT E ASSOCIAZIONI)	2.3.1.01.01		di cui già impegnato *	0,00	0,00	0,00
	FAVARON dr. Mauro (9)(PUBBLICA ISTRUZIONE, CULTURA, SPORT E ASSOCIAZIONI)	1.04.05.05		di cui fondo pluriennale vincolato	0,00	0,00	0,00
				previsione di cassa	89.350,01		
Totale Macroaggregato 104			8.188,91	previsione di competenza	94.077,69	94.077,69	94.077,69
				di cui già impegnato *	0,00	0,00	0,00
				di cui fondo pluriennale vincolato	0,00	0,00	0,00
				previsione di cassa	102.266,60		
Totale Titolo 1			9.363,00	previsione di competenza	129.577,69	129.577,69	129.577,69
				di cui già impegnato *	0,00	0,00	0,00
				di cui fondo pluriennale vincolato	0,00	0,00	0,00
				previsione di cassa	138.940,69		



BILANCIO DI PREVISIONE - CAPITOLI

COMUNE DI MARTELLAGO

SPESE

Esercizio: 2016

Responsabile di Servizio FAVARON dr. Mauro (9)(PUBBLICA ISTRUZIONE, CULTURA, SPORT E ASSOCIAZIONI)								
CAPITOLO	DENOMINAZIONE	PIANO DEI CONTI FINANZIARIO	RESIDUI PRESUNTI AL TERMINE DELL'ESERCIZIO PRECEDENTE QUELLO CUI SI RIFERISCE IL BILANCIO		PREVISIONI ANNO 2016	PREVISIONI ANNO 2017	PREVISIONI ANNO 2018	
	RESPONSABILE DI SPESA	PIANO DEI CONTI ECONOMICO						
	RESPONSABILE DI SERVIZIO	Cod. Bilancio tuel 267						
Totale Programma 2				9.363,00	previsione di competenza	129.577,69	129.577,69	129.577,69
					<i>di cui già impegnato *</i>	0,00	0,00	0,00
					<i>di cui fondo pluriennale vincolato</i>	0,00	0,00	0,00
					previsione di cassa	138.940,69		
Programma 6 Servizi ausiliari all'istruzione								
Titolo 1 Spese correnti								
Macroaggregato 103 Acquisto di beni e servizi								
130500	Servizio di refezione scolastica **RILEVANTE AI FINI IVA** (S.D.I.) FAVARON dr. Mauro (9)(PUBBLICA ISTRUZIONE, CULTURA, SPORT E ASSOCIAZIONI)	1.03.02.15.000	0,00	previsione di competenza	748.000,00	748.000,00	748.000,00	
				<i>di cui già impegnato *</i>	0,00	0,00	0,00	
		1.04.05.03		<i>di cui fondo pluriennale vincolato</i>	0,00	0,00	0,00	
				previsione di cassa	748.000,00			
130501	Refezione scuola dell'infanzia **RILEVANTE AI FINI IVA** (S.D.I.) (RESIDUI PASSIVI) FAVARON dr. Mauro (9)(PUBBLICA ISTRUZIONE, CULTURA, SPORT E ASSOCIAZIONI)	1.03.02.15.000	36.655,72	previsione di competenza	0,00	0,00	0,00	
		2.1.2.01.13		<i>di cui già impegnato *</i>	0,00	0,00	0,00	
		1.04.05.03		<i>di cui fondo pluriennale vincolato</i>	0,00	0,00	0,00	
				previsione di cassa	36.655,72			
130502	Refezione scuola primaria **RILEVANTE AI FINI IVA** (S.D.I.) (RESIDUI PASSIVI) FAVARON dr. Mauro (9)(PUBBLICA ISTRUZIONE, CULTURA, SPORT E ASSOCIAZIONI)	1.03.02.15.000	115.127,37	previsione di competenza	0,00	0,00	0,00	
		2.1.2.01.13		<i>di cui già impegnato *</i>	0,00	0,00	0,00	
		1.04.05.03		<i>di cui fondo pluriennale vincolato</i>	0,00	0,00	0,00	
				previsione di cassa	115.127,37			
130503	Refezione scuola secondaria di I° **RILEVANTE AI FINI IVA** (S.D.I.) (RESIDUI PASSIVI) FAVARON dr. Mauro (9)(PUBBLICA ISTRUZIONE, CULTURA, SPORT E ASSOCIAZIONI)	1.03.02.15.000	4.600,05	previsione di competenza	0,00	0,00	0,00	
		2.1.2.01.13		<i>di cui già impegnato *</i>	0,00	0,00	0,00	
		1.04.05.03		<i>di cui fondo pluriennale vincolato</i>	0,00	0,00	0,00	
				previsione di cassa	4.600,05			



BILANCIO DI PREVISIONE - CAPITOLI

COMUNE DI MARTELLAGO

SPESE

Esercizio: 2016

Responsabile di Servizio FAVARON dr. Mauro (9)(PUBBLICA ISTRUZIONE, CULTURA, SPORT E ASSOCIAZIONI)							
CAPITOLO	DENOMINAZIONE	PIANO DEI CONTI FINANZIARIO	RESIDUI PRESUNTI AL TERMINE DELL'ESERCIZIO PRECEDENTE QUELLO CUI SI RIFERISCE IL BILANCIO		PREVISIONI ANNO 2016	PREVISIONI ANNO 2017	PREVISIONI ANNO 2018
	RESPONSABILE DI SPESA	PIANO DEI CONTI ECONOMICO					
	RESPONSABILE DI SERVIZIO	Cod. Bilancio tuel 267					
130600	Compenso per servizio di riscossione proventi mensa scolastica **RILEVANTE AI FINI IVA** (S.D.I.) FAVARON dr. Mauro (9)(PUBBLICA ISTRUZIONE, CULTURA, SPORT E ASSOCIAZIONI) FAVARON dr. Mauro (9)(PUBBLICA ISTRUZIONE, CULTURA, SPORT E ASSOCIAZIONI)	1.03.02.03.000 2.1.2.01.03 1.04.05.03	0,00	previsione di competenza <i>di cui già impegnato *</i> <i>di cui fondo pluriennale vincolato</i> previsione di cassa	0,00 0,00 0,00 0,00	0,00 0,00 0,00	0,00 0,00 0,00
131000	Incarichi professionali per prestazioni di servizi - servizio P.I., cultura, sport e associazioni FAVARON dr. Mauro (9)(PUBBLICA ISTRUZIONE, CULTURA, SPORT E ASSOCIAZIONI) FAVARON dr. Mauro (9)(PUBBLICA ISTRUZIONE, CULTURA, SPORT E ASSOCIAZIONI)	1.03.02.11.000 2.1.2.01.09 1.04.05.03	869,40	previsione di competenza <i>di cui già impegnato *</i> <i>di cui fondo pluriennale vincolato</i> previsione di cassa	1.200,00 0,00 0,00 2.069,40	1.200,00 0,00 0,00	1.200,00 0,00 0,00
131005	Spese derivanti dalla procedura di riscossione coattiva di entrate dei servizi pubblici - servizio P.I., cultura, sport e associazioni (RESIDUI PASSIVI) FAVARON dr. Mauro (9)(PUBBLICA ISTRUZIONE, CULTURA, SPORT E ASSOCIAZIONI) FAVARON dr. Mauro (9)(PUBBLICA ISTRUZIONE, CULTURA, SPORT E ASSOCIAZIONI)	1.03.02.03.000 2.1.2.01.03 1.04.05.03	0,00	previsione di competenza <i>di cui già impegnato *</i> <i>di cui fondo pluriennale vincolato</i> previsione di cassa	0,00 0,00 0,00 0,00	0,00 0,00 0,00	0,00 0,00 0,00
131100	Incarichi per prestazioni di servizi - servizio P.I., cultura, sport e associazioni FAVARON dr. Mauro (9)(PUBBLICA ISTRUZIONE, CULTURA, SPORT E ASSOCIAZIONI) FAVARON dr. Mauro (9)(PUBBLICA ISTRUZIONE, CULTURA, SPORT E ASSOCIAZIONI)	1.03.02.16.000 2.1.2.01.14 1.04.05.03	0,00	previsione di competenza <i>di cui già impegnato *</i> <i>di cui fondo pluriennale vincolato</i> previsione di cassa	0,00 0,00 0,00 0,00	0,00 0,00 0,00	0,00 0,00 0,00
132501	Trasporti scuola dell'infanzia **RILEVANTE AI FINI IVA** (S.D.I.) (RESIDUI PASSIVI) FAVARON dr. Mauro (9)(PUBBLICA ISTRUZIONE, CULTURA, SPORT E ASSOCIAZIONI) FAVARON dr. Mauro (9)(PUBBLICA ISTRUZIONE, CULTURA, SPORT E ASSOCIAZIONI)	1.03.02.15.000 2.1.2.01.13 1.04.05.03	7.586,25	previsione di competenza <i>di cui già impegnato *</i> <i>di cui fondo pluriennale vincolato</i> previsione di cassa	0,00 0,00 0,00 7.586,25	0,00 0,00 0,00	0,00 0,00 0,00



BILANCIO DI PREVISIONE - CAPITOLI

COMUNE DI MARTELLAGO

SPESE

Esercizio: 2016

Responsabile di Servizio FAVARON dr. Mauro (9)(PUBBLICA ISTRUZIONE, CULTURA, SPORT E ASSOCIAZIONI)							
CAPITOLO	DENOMINAZIONE	PIANO DEI CONTI FINANZIARIO	RESIDUI PRESUNTI AL TERMINE DELL'ESERCIZIO PRECEDENTE QUELLO CUI SI RIFERISCE IL BILANCIO		PREVISIONI ANNO 2016	PREVISIONI ANNO 2017	PREVISIONI ANNO 2018
	RESPONSABILE DI SPESA	PIANO DEI CONTI ECONOMICO					
	RESPONSABILE DI SERVIZIO	Cod. Bilancio tuel 267					
132502	Trasporti scuola primaria **RILEVANTE AI FINI IVA** (S.D.I.) (RESIDUI PASSIVI)	1.03.02.15.000	14.078,42	previsione di competenza	0,00	0,00	0,00
	FAVARON dr. Mauro (9)(PUBBLICA ISTRUZIONE, CULTURA, SPORT E ASSOCIAZIONI)	2.1.2.01.13		di cui già impegnato *	0,00	0,00	0,00
	FAVARON dr. Mauro (9)(PUBBLICA ISTRUZIONE, CULTURA, SPORT E ASSOCIAZIONI)	1.04.05.03		di cui fondo pluriennale vincolato	0,00	0,00	0,00
				previsione di cassa	14.078,42		
132503	Trasporti scuola secondaria di I° **RILEVANTE AI FINI IVA** (S.D.I.) (RESIDUI PASSIVI)	1.03.02.15.000	8.972,19	previsione di competenza	0,00	0,00	0,00
	FAVARON dr. Mauro (9)(PUBBLICA ISTRUZIONE, CULTURA, SPORT E ASSOCIAZIONI)	2.1.2.01.13		di cui già impegnato *	0,00	0,00	0,00
	FAVARON dr. Mauro (9)(PUBBLICA ISTRUZIONE, CULTURA, SPORT E ASSOCIAZIONI)	1.04.05.03		di cui fondo pluriennale vincolato	0,00	0,00	0,00
				previsione di cassa	8.972,19		
132504	Servizio trasporto scolastico ***RILEVANTE AI FINI IVA** (S.D.I.)	1.03.02.15.000	0,00	previsione di competenza	130.000,00	130.000,00	130.000,00
	FAVARON dr. Mauro (9)(PUBBLICA ISTRUZIONE, CULTURA, SPORT E ASSOCIAZIONI)	2.1.2.01.13		di cui già impegnato *	0,00	0,00	0,00
	FAVARON dr. Mauro (9)(PUBBLICA ISTRUZIONE, CULTURA, SPORT E ASSOCIAZIONI)	1.04.05.03		di cui fondo pluriennale vincolato	0,00	0,00	0,00
				previsione di cassa	130.000,00		
132700	Compenso per servizio di riscossione proventi trasporti scolastici **RILEVANTE AI FINI IVA** (S.D.I.) (RESIDUI PASSIVI)	1.03.02.03.000	0,00	previsione di competenza	0,00	0,00	0,00
	FAVARON dr. Mauro (9)(PUBBLICA ISTRUZIONE, CULTURA, SPORT E ASSOCIAZIONI)	2.1.2.01.03		di cui già impegnato *	0,00	0,00	0,00
	FAVARON dr. Mauro (9)(PUBBLICA ISTRUZIONE, CULTURA, SPORT E ASSOCIAZIONI)	1.04.05.03		di cui fondo pluriennale vincolato	0,00	0,00	0,00
				previsione di cassa	0,00		
Totale Macroaggregato 103			187.889,40	previsione di competenza	879.200,00	879.200,00	879.200,00
				di cui già impegnato *	0,00	0,00	0,00
				di cui fondo pluriennale vincolato	0,00	0,00	0,00
				previsione di cassa	1.067.089,40		
Macroaggregato 104 Trasferimenti correnti							



BILANCIO DI PREVISIONE - CAPITOLI

COMUNE DI MARTELLAGO

SPESE

Esercizio: 2016

Responsabile di Servizio FAVARON dr. Mauro (9)(PUBBLICA ISTRUZIONE, CULTURA, SPORT E ASSOCIAZIONI)							
CAPITOLO	DENOMINAZIONE	PIANO DEI CONTI FINANZIARIO	RESIDUI PRESUNTI AL TERMINE DELL'ESERCIZIO PRECEDENTE QUELLO CUI SI RIFERISCE IL BILANCIO		PREVISIONI ANNO 2016	PREVISIONI ANNO 2017	PREVISIONI ANNO 2018
	RESPONSABILE DI SPESA	PIANO DEI CONTI ECONOMICO					
	RESPONSABILE DI SERVIZIO	Cod. Bilancio tuel 267					
138101	Inserimento alunni stranieri	1.04.01.01.000	7.000,00	previsione di competenza	0,00	0,00	0,00
	FAVARON dr. Mauro (9)(PUBBLICA ISTRUZIONE, CULTURA, SPORT E ASSOCIAZIONI)	2.3.1.01.01		di cui già impegnato *	0,00	0,00	0,00
	FAVARON dr. Mauro (9)(PUBBLICA ISTRUZIONE, CULTURA, SPORT E ASSOCIAZIONI)	1.10.04.05		di cui fondo pluriennale vincolato	0,00	0,00	0,00
				previsione di cassa	7.000,00		
138102	Trasferimenti correnti ad amministrazioni locali - pubblica istruzione	1.04.01.02.000	0,00	previsione di competenza	50,00	50,00	50,00
	FAVARON dr. Mauro (9)(PUBBLICA ISTRUZIONE, CULTURA, SPORT E ASSOCIAZIONI)	2.3.1.01.02		di cui già impegnato *	0,00	0,00	0,00
	FAVARON dr. Mauro (9)(PUBBLICA ISTRUZIONE, CULTURA, SPORT E ASSOCIAZIONI)	1.10.04.05		di cui fondo pluriennale vincolato	0,00	0,00	0,00
				previsione di cassa	50,00		
Totale Macroaggregato 104			7.000,00	previsione di competenza	50,00	50,00	50,00
				di cui già impegnato *	0,00	0,00	0,00
				di cui fondo pluriennale vincolato	0,00	0,00	0,00
				previsione di cassa	7.050,00		
Macroaggregato 109 Rimborsi e poste correttive delle entrate							
137500	Rimborso entrate e proventi diversi - servizio P.I., cultura, sport e associazioni	1.09.99.04.000	0,00	previsione di competenza	259,00	259,00	259,00
	FAVARON dr. Mauro (9)(PUBBLICA ISTRUZIONE, CULTURA, SPORT E ASSOCIAZIONI)	2.1.9.99.08.004		di cui già impegnato *	0,00	0,00	0,00
	FAVARON dr. Mauro (9)(PUBBLICA ISTRUZIONE, CULTURA, SPORT E ASSOCIAZIONI)	1.04.05.05		di cui fondo pluriennale vincolato	0,00	0,00	0,00
				previsione di cassa	259,00		
Totale Macroaggregato 109			0,00	previsione di competenza	259,00	259,00	259,00
				di cui già impegnato *	0,00	0,00	0,00
				di cui fondo pluriennale vincolato	0,00	0,00	0,00
				previsione di cassa	259,00		
Totale Titolo 1			194.889,40	previsione di competenza	879.509,00	879.509,00	879.509,00
				di cui già impegnato *	0,00	0,00	0,00
				di cui fondo pluriennale vincolato	0,00	0,00	0,00
				previsione di cassa	1.074.398,40		



BILANCIO DI PREVISIONE - CAPITOLI

COMUNE DI MARTELLAGO

SPESE

Esercizio: 2016

Responsabile di Servizio FAVARON dr. Mauro (9)(PUBBLICA ISTRUZIONE, CULTURA, SPORT E ASSOCIAZIONI)							
CAPITOLO	DENOMINAZIONE	PIANO DEI CONTI FINANZIARIO	RESIDUI PRESUNTI AL TERMINE DELL'ESERCIZIO PRECEDENTE QUELLO CUI SI RIFERISCE IL BILANCIO		PREVISIONI ANNO 2016	PREVISIONI ANNO 2017	PREVISIONI ANNO 2018
	RESPONSABILE DI SPESA	PIANO DEI CONTI ECONOMICO					
	RESPONSABILE DI SERVIZIO	Cod. Bilancio tuel 267					
Totale Programma 6			194.889,40	previsione di competenza	879.509,00	879.509,00	879.509,00
				<i>di cui già impegnato *</i>	0,00	0,00	0,00
				<i>di cui fondo pluriennale vincolato</i>	0,00	0,00	0,00
				previsione di cassa	1.074.398,40		
Totale Missione 4			204.252,40	previsione di competenza	1.137.086,69	1.137.086,69	1.137.086,69
				<i>di cui già impegnato *</i>	0,00	0,00	0,00
				<i>di cui fondo pluriennale vincolato</i>	0,00	0,00	0,00
				previsione di cassa	1.341.339,09		



BILANCIO DI PREVISIONE - CAPITOLI

COMUNE DI MARTELLAGO

SPESE

Esercizio: 2016

Responsabile di Servizio FAVARON dr. Mauro (9)(PUBBLICA ISTRUZIONE, CULTURA, SPORT E ASSOCIAZIONI)							
CAPITOLO	DENOMINAZIONE	PIANO DEI CONTI FINANZIARIO	RESIDUI PRESUNTI AL TERMINE DELL'ESERCIZIO PRECEDENTE QUELLO CUI SI RIFERISCE IL BILANCIO		PREVISIONI ANNO 2016	PREVISIONI ANNO 2017	PREVISIONI ANNO 2018
	RESPONSABILE DI SPESA	PIANO DEI CONTI ECONOMICO					
	RESPONSABILE DI SERVIZIO	Cod. Bilancio tuel 267					

Missione 5 Tutela e valorizzazione dei beni e delle attività culturali**Programma 2 Attività culturali e interventi diversi nel settore culturale****Titolo 1 Spese correnti****Macroaggregato 103 Acquisto di beni e servizi**

152500	Prestazioni di servizi per attività culturali e varie - Servizio P.I., cultura, sport e associazioni	1.03.02.99.000 2.1.2.01.99	0,00	previsione di competenza	5.800,00	5.800,00	5.800,00
	FAVARON dr. Mauro (9)(PUBBLICA ISTRUZIONE, CULTURA, SPORT E ASSOCIAZIONI)	1.05.02.03		di cui già impegnato *	0,00	0,00	0,00
	FAVARON dr. Mauro (9)(PUBBLICA ISTRUZIONE, CULTURA, SPORT E ASSOCIAZIONI)			di cui fondo pluriennale vincolato	0,00	0,00	0,00
				previsione di cassa	5.800,00		
153500	Corsi di universita' aperta e di educazione permanente **RILEVANTE AI FINI IVA** (S.D.I.)	1.03.02.15.000 2.1.2.01.13	0,00	previsione di competenza	0,00	0,00	0,00
	FAVARON dr. Mauro (9)(PUBBLICA ISTRUZIONE, CULTURA, SPORT E ASSOCIAZIONI)	1.05.02.03		di cui già impegnato *	0,00	0,00	0,00
	FAVARON dr. Mauro (9)(PUBBLICA ISTRUZIONE, CULTURA, SPORT E ASSOCIAZIONI)			di cui fondo pluriennale vincolato	0,00	0,00	0,00
				previsione di cassa	0,00		
Totale Macroaggregato 103			0,00	previsione di competenza	5.800,00	5.800,00	5.800,00
				di cui già impegnato *	0,00	0,00	0,00
				di cui fondo pluriennale vincolato	0,00	0,00	0,00
				previsione di cassa	5.800,00		

Macroaggregato 104 Trasferimenti correnti

131200	Prestazioni di servizi per attività nell'ambito della commissione pari opportunità	1.03.02.02.000	0,00	previsione di competenza	3.000,00	3.000,00	3.000,00
	FAVARON dr. Mauro (9)(PUBBLICA ISTRUZIONE, CULTURA, SPORT E ASSOCIAZIONI)	1.05.02.05		di cui già impegnato *	0,00	0,00	0,00
	FAVARON dr. Mauro (9)(PUBBLICA ISTRUZIONE, CULTURA, SPORT E ASSOCIAZIONI)			di cui fondo pluriennale vincolato	0,00	0,00	0,00
				previsione di cassa	3.000,00		
151600	Contributi ad enti ed associazioni	1.04.04.01.000	3.000,00	previsione di competenza	0,00	0,00	0,00
	FAVARON dr. Mauro (9)(PUBBLICA ISTRUZIONE, CULTURA, SPORT E ASSOCIAZIONI)	2.3.1.04.01.001		di cui già impegnato *	0,00	0,00	0,00
	FAVARON dr. Mauro (9)(PUBBLICA ISTRUZIONE, CULTURA, SPORT E ASSOCIAZIONI)	1.05.02.05		di cui fondo pluriennale vincolato	0,00	0,00	0,00
				previsione di cassa	3.000,00		



BILANCIO DI PREVISIONE - CAPITOLI

COMUNE DI MARTELLAGO

SPESE

Esercizio: 2016

Responsabile di Servizio FAVARON dr. Mauro (9)(PUBBLICA ISTRUZIONE, CULTURA, SPORT E ASSOCIAZIONI)							
CAPITOLO	DENOMINAZIONE	PIANO DEI CONTI FINANZIARIO	RESIDUI PRESUNTI AL TERMINE DELL'ESERCIZIO PRECEDENTE QUELLO CUI SI RIFERISCE IL BILANCIO		PREVISIONI ANNO 2016	PREVISIONI ANNO 2017	PREVISIONI ANNO 2018
	RESPONSABILE DI SPESA	PIANO DEI CONTI ECONOMICO					
	RESPONSABILE DI SERVIZIO	Cod. Bilancio tuel 267					
	<i>ISTRUZIONE, CULTURA, SPORT E ASSOCIAZIONI)</i>						
155500	Contributi ad enti teatrali, istituti ed associazioni, per finalita' culturali	1.04.04.01.000	7.100,00	previsione di competenza	56.000,00	55.000,00	55.000,00
	<i>FAVARON dr. Mauro (9)(PUBBLICA ISTRUZIONE, CULTURA, SPORT E ASSOCIAZIONI)</i>	2.3.1.04.01.001		<i>di cui già impegnato *</i>	0,00	0,00	0,00
	<i>FAVARON dr. Mauro (9)(PUBBLICA ISTRUZIONE, CULTURA, SPORT E ASSOCIAZIONI)</i>	1.05.02.05		<i>di cui fondo pluriennale vincolato</i>	0,00	0,00	0,00
	<i>FAVARON dr. Mauro (9)(PUBBLICA ISTRUZIONE, CULTURA, SPORT E ASSOCIAZIONI)</i>			previsione di cassa	63.100,00		
Totale Macroaggregato 104			10.100,00	previsione di competenza	59.000,00	58.000,00	58.000,00
				<i>di cui già impegnato *</i>	0,00	0,00	0,00
				<i>di cui fondo pluriennale vincolato</i>	0,00	0,00	0,00
				previsione di cassa	69.100,00		
Totale Titolo 1			10.100,00	previsione di competenza	64.800,00	63.800,00	63.800,00
				<i>di cui già impegnato *</i>	0,00	0,00	0,00
				<i>di cui fondo pluriennale vincolato</i>	0,00	0,00	0,00
				previsione di cassa	74.900,00		
Totale Programma 2			10.100,00	previsione di competenza	64.800,00	63.800,00	63.800,00
				<i>di cui già impegnato *</i>	0,00	0,00	0,00
				<i>di cui fondo pluriennale vincolato</i>	0,00	0,00	0,00
				previsione di cassa	74.900,00		
Totale Missione 5			10.100,00	previsione di competenza	64.800,00	63.800,00	63.800,00
				<i>di cui già impegnato *</i>	0,00	0,00	0,00
				<i>di cui fondo pluriennale vincolato</i>	0,00	0,00	0,00
				previsione di cassa	74.900,00		



BILANCIO DI PREVISIONE - CAPITOLI

COMUNE DI MARTELLAGO

SPESE

Esercizio: 2016

Responsabile di Servizio FAVARON dr. Mauro (9)(PUBBLICA ISTRUZIONE, CULTURA, SPORT E ASSOCIAZIONI)							
CAPITOLO	DENOMINAZIONE	PIANO DEI CONTI FINANZIARIO	RESIDUI PRESUNTI AL TERMINE DELL'ESERCIZIO PRECEDENTE QUELLO CUI SI RIFERISCE IL BILANCIO		PREVISIONI ANNO 2016	PREVISIONI ANNO 2017	PREVISIONI ANNO 2018
	RESPONSABILE DI SPESA	PIANO DEI CONTI ECONOMICO					
	RESPONSABILE DI SERVIZIO	Cod. Bilancio tuel 267					

Missione 6 Politiche giovanili, sport e tempo libero**Programma 1 Sport e tempo libero****Titolo 1 Spese correnti****Macroaggregato 103 Acquisto di beni e servizi**

172500	Spese per la promozione e diffusione dello sport e per manifestazioni culturali - acquisto beni	1.03.01.02.000 2.1.1.01.02	0,00	previsione di competenza	0,00	0,00	0,00
				<i>di cui già impegnato *</i>	0,00	0,00	0,00
	FAVARON dr. Mauro (9)(PUBBLICA ISTRUZIONE, CULTURA, SPORT E ASSOCIAZIONI)	1.06.03.02		<i>di cui fondo pluriennale vincolato</i>	0,00	0,00	0,00
	FAVARON dr. Mauro (9)(PUBBLICA ISTRUZIONE, CULTURA, SPORT E ASSOCIAZIONI)			previsione di cassa	0,00		

Totale Macroaggregato 103

0,00	previsione di competenza	0,00	0,00	0,00
	<i>di cui già impegnato *</i>	0,00	0,00	0,00
	<i>di cui fondo pluriennale vincolato</i>	0,00	0,00	0,00
	previsione di cassa	0,00		

Macroaggregato 104 Trasferimenti correnti

174500	Contributi per iniziative ricreative e sportive	1.04.04.01.000 2.3.1.04.01.001 1.06.03.05	7.100,00	previsione di competenza	4.000,00	3.000,00	3.000,00
				<i>di cui già impegnato *</i>	0,00	0,00	0,00
	FAVARON dr. Mauro (9)(PUBBLICA ISTRUZIONE, CULTURA, SPORT E ASSOCIAZIONI)			<i>di cui fondo pluriennale vincolato</i>	0,00	0,00	0,00
	FAVARON dr. Mauro (9)(PUBBLICA ISTRUZIONE, CULTURA, SPORT E ASSOCIAZIONI)			previsione di cassa	11.100,00		

Totale Macroaggregato 104

7.100,00	previsione di competenza	4.000,00	3.000,00	3.000,00
	<i>di cui già impegnato *</i>	0,00	0,00	0,00
	<i>di cui fondo pluriennale vincolato</i>	0,00	0,00	0,00
	previsione di cassa	11.100,00		

Macroaggregato 109 Rimborsi e poste correttive delle entrate

166500	Rimborso entrate e proventi diversi - impianti sportivi **RILEVANTE AI FINI IVA** (S.D.I.)	1.09.99.06.000 2.1.9.99.08.006	0,00	previsione di competenza	259,00	259,00	259,00
				<i>di cui già impegnato *</i>	0,00	0,00	0,00
	FAVARON dr. Mauro (9)(PUBBLICA ISTRUZIONE, CULTURA, SPORT E ASSOCIAZIONI)	1.06.02.05		<i>di cui fondo pluriennale vincolato</i>	0,00	0,00	0,00
	FAVARON dr. Mauro (9)(PUBBLICA ISTRUZIONE, CULTURA, SPORT E ASSOCIAZIONI)			previsione di cassa	259,00		



BILANCIO DI PREVISIONE - CAPITOLI

COMUNE DI MARTELLAGO

SPESE

Esercizio: 2016

Responsabile di Servizio FAVARON dr. Mauro (9)(PUBBLICA ISTRUZIONE, CULTURA, SPORT E ASSOCIAZIONI)							
CAPITOLO	DENOMINAZIONE	PIANO DEI CONTI FINANZIARIO	RESIDUI PRESUNTI AL TERMINE DELL'ESERCIZIO PRECEDENTE QUELLO CUI SI RIFERISCE IL BILANCIO		PREVISIONI ANNO 2016	PREVISIONI ANNO 2017	PREVISIONI ANNO 2018
	RESPONSABILE DI SPESA	PIANO DEI CONTI ECONOMICO					
	RESPONSABILE DI SERVIZIO	Cod. Bilancio tuel 267					
Totale Macroaggregato 109			0,00	previsione di competenza	259,00	259,00	259,00
				<i>di cui già impegnato *</i>	0,00	0,00	0,00
				<i>di cui fondo pluriennale vincolato</i>	0,00	0,00	0,00
				previsione di cassa	259,00		
Totale Titolo 1			7.100,00	previsione di competenza	4.259,00	3.259,00	3.259,00
				<i>di cui già impegnato *</i>	0,00	0,00	0,00
				<i>di cui fondo pluriennale vincolato</i>	0,00	0,00	0,00
				previsione di cassa	11.359,00		
Totale Programma 1			7.100,00	previsione di competenza	4.259,00	3.259,00	3.259,00
				<i>di cui già impegnato *</i>	0,00	0,00	0,00
				<i>di cui fondo pluriennale vincolato</i>	0,00	0,00	0,00
				previsione di cassa	11.359,00		
Totale Missione 6			7.100,00	previsione di competenza	4.259,00	3.259,00	3.259,00
				<i>di cui già impegnato *</i>	0,00	0,00	0,00
				<i>di cui fondo pluriennale vincolato</i>	0,00	0,00	0,00
				previsione di cassa	11.359,00		



BILANCIO DI PREVISIONE - CAPITOLI

COMUNE DI MARTELLAGO

SPESE

Esercizio: 2016

Responsabile di Servizio FAVARON dr. Mauro (9)(PUBBLICA ISTRUZIONE, CULTURA, SPORT E ASSOCIAZIONI)							
CAPITOLO	DENOMINAZIONE	PIANO DEI CONTI FINANZIARIO	RESIDUI PRESUNTI AL TERMINE DELL'ESERCIZIO PRECEDENTE QUELLO CUI SI RIFERISCE IL BILANCIO		PREVISIONI ANNO 2016	PREVISIONI ANNO 2017	PREVISIONI ANNO 2018
	RESPONSABILE DI SPESA	PIANO DEI CONTI ECONOMICO					
	RESPONSABILE DI SERVIZIO	Cod. Bilancio tuel 267					

Missione 10 Trasporti e diritto alla mobilità**Programma 2 Trasporto pubblico locale****Titolo 1 Spese correnti****Macroaggregato 103 Acquisto di beni e servizi**

184500	Gestione servizio trasporti pubblici	1.03.02.15.000	14.298,00	previsione di competenza	37.000,00	37.000,00	37.000,00
	FAVARON dr. Mauro (9)(PUBBLICA ISTRUZIONE, CULTURA, SPORT E ASSOCIAZIONI)	2.1.2.01.13		di cui già impegnato *	0,00	0,00	0,00
	FAVARON dr. Mauro (9)(PUBBLICA ISTRUZIONE, CULTURA, SPORT E ASSOCIAZIONI)	1.08.03.03		di cui fondo pluriennale vincolato	0,00	0,00	0,00
				previsione di cassa	51.298,00		

Totale Macroaggregato 103

14.298,00	previsione di competenza	37.000,00	37.000,00	37.000,00
	di cui già impegnato *	0,00	0,00	0,00
	di cui fondo pluriennale vincolato	0,00	0,00	0,00
	previsione di cassa	51.298,00		

Totale Titolo 1

14.298,00	previsione di competenza	37.000,00	37.000,00	37.000,00
	di cui già impegnato *	0,00	0,00	0,00
	di cui fondo pluriennale vincolato	0,00	0,00	0,00
	previsione di cassa	51.298,00		

Totale Programma 2

14.298,00	previsione di competenza	37.000,00	37.000,00	37.000,00
	di cui già impegnato *	0,00	0,00	0,00
	di cui fondo pluriennale vincolato	0,00	0,00	0,00
	previsione di cassa	51.298,00		

Totale Missione 10

14.298,00	previsione di competenza	37.000,00	37.000,00	37.000,00
	di cui già impegnato *	0,00	0,00	0,00
	di cui fondo pluriennale vincolato	0,00	0,00	0,00
	previsione di cassa	51.298,00		



BILANCIO DI PREVISIONE - CAPITOLI

COMUNE DI MARTELLAGO

SPESE

Esercizio: 2016

Responsabile di Servizio FAVARON dr. Mauro (9)(PUBBLICA ISTRUZIONE, CULTURA, SPORT E ASSOCIAZIONI)							
CAPITOLO	DENOMINAZIONE	PIANO DEI CONTI FINANZIARIO	RESIDUI PRESUNTI AL TERMINE DELL'ESERCIZIO PRECEDENTE QUELLO CUI SI RIFERISCE IL BILANCIO		PREVISIONI ANNO 2016	PREVISIONI ANNO 2017	PREVISIONI ANNO 2018
	RESPONSABILE DI SPESA	PIANO DEI CONTI ECONOMICO					
	RESPONSABILE DI SERVIZIO	Cod. Bilancio tuel 267					

Missione 12 Diritti sociali, politiche sociali e famiglia**Programma 1 Interventi per l'infanzia e i minori e per asili nido****Titolo 1 Spese correnti****Macroaggregato 103 Acquisto di beni e servizi**

268000	Disposizioni per la promozione di diritti ed opportunità per l'infanzia e l'adolescenza (RESIDUI PASSIVI)	1.03.02.15.000	0,00	previsione di competenza	0,00	0,00	0,00
		2.1.2.01.13		di cui già impegnato *	0,00	0,00	0,00
	FAVARON dr. Mauro (9)(PUBBLICA ISTRUZIONE, CULTURA, SPORT E ASSOCIAZIONI)	1.10.01.03		di cui fondo pluriennale vincolato	0,00	0,00	0,00
	FAVARON dr. Mauro (9)(PUBBLICA ISTRUZIONE, CULTURA, SPORT E ASSOCIAZIONI)			previsione di cassa	0,00		

Totale Macroaggregato 103

0,00	previsione di competenza	0,00	0,00	0,00
	di cui già impegnato *	0,00	0,00	0,00
	di cui fondo pluriennale vincolato	0,00	0,00	0,00
	previsione di cassa	0,00		

Totale Titolo 1

0,00	previsione di competenza	0,00	0,00	0,00
	di cui già impegnato *	0,00	0,00	0,00
	di cui fondo pluriennale vincolato	0,00	0,00	0,00
	previsione di cassa	0,00		

Totale Programma 1

0,00	previsione di competenza	0,00	0,00	0,00
	di cui già impegnato *	0,00	0,00	0,00
	di cui fondo pluriennale vincolato	0,00	0,00	0,00
	previsione di cassa	0,00		

Programma 8 Cooperazione e associazionismo**Titolo 1 Spese correnti****Macroaggregato 104 Trasferimenti correnti**

276602	Contributi ad associazioni per la sicurezza stradale	1.04.04.01.000	0,00	previsione di competenza	10.533,32	10.000,00	10.000,00
		2.3.1.04.01.001		di cui già impegnato *	0,00	0,00	0,00
	FAVARON dr. Mauro (9)(PUBBLICA ISTRUZIONE, CULTURA, SPORT E ASSOCIAZIONI)	1.10.04.05		di cui fondo pluriennale vincolato	0,00	0,00	0,00
	FAVARON dr. Mauro (9)(PUBBLICA ISTRUZIONE, CULTURA, SPORT E ASSOCIAZIONI)			previsione di cassa	10.533,32		



BILANCIO DI PREVISIONE - CAPITOLI

COMUNE DI MARTELLAGO

SPESE

Esercizio: 2016

Responsabile di Servizio FAVARON dr. Mauro (9)(PUBBLICA ISTRUZIONE, CULTURA, SPORT E ASSOCIAZIONI)							
CAPITOLO	DENOMINAZIONE	PIANO DEI CONTI FINANZIARIO	RESIDUI PRESUNTI AL TERMINE DELL'ESERCIZIO PRECEDENTE QUELLO CUI SI RIFERISCE IL BILANCIO		PREVISIONI ANNO 2016	PREVISIONI ANNO 2017	PREVISIONI ANNO 2018
	RESPONSABILE DI SPESA	PIANO DEI CONTI ECONOMICO					
	RESPONSABILE DI SERVIZIO	Cod. Bilancio tuel 267					
Totale Macroaggregato 104			0,00	previsione di competenza	10.533,32	10.000,00	10.000,00
				<i>di cui già impegnato *</i>	0,00	0,00	0,00
				<i>di cui fondo pluriennale vincolato</i>	0,00	0,00	0,00
				previsione di cassa	10.533,32		
Totale Titolo 1			0,00	previsione di competenza	10.533,32	10.000,00	10.000,00
				<i>di cui già impegnato *</i>	0,00	0,00	0,00
				<i>di cui fondo pluriennale vincolato</i>	0,00	0,00	0,00
				previsione di cassa	10.533,32		
Totale Programma 8			0,00	previsione di competenza	10.533,32	10.000,00	10.000,00
				<i>di cui già impegnato *</i>	0,00	0,00	0,00
				<i>di cui fondo pluriennale vincolato</i>	0,00	0,00	0,00
				previsione di cassa	10.533,32		
Totale Missione 12			0,00	previsione di competenza	10.533,32	10.000,00	10.000,00
				<i>di cui già impegnato *</i>	0,00	0,00	0,00
				<i>di cui fondo pluriennale vincolato</i>	0,00	0,00	0,00
				previsione di cassa	10.533,32		
Totale Responsabile di Servizio			235.750,40	previsione di competenza	1.253.679,01	1.251.145,69	1.251.145,69
				<i>di cui già impegnato *</i>	0,00	0,00	0,00
				<i>di cui fondo pluriennale vincolato</i>	0,00	0,00	0,00
				previsione di cassa	1.489.429,41		
				Disavanzo di amministrazione	0,00	0,00	0,00
Totale Generale delle Spese			235.750,40	previsione di competenza	1.253.679,01	1.251.145,69	1.251.145,69
				<i>di cui già impegnato *</i>	0,00	0,00	0,00
				<i>di cui fondo pluriennale vincolato</i>	0,00	0,00	0,00
				previsione di cassa	1.489.429,41		



BILANCIO DI PREVISIONE - CAPITOLI

COMUNE DI MARTELLAGO

ENTRATE

Esercizio: 2016

		PREVISIONI DELL'ANNO A CUI SI RIFERISCE IL BILANCIO
Fondo pluriennale vincolato per spese correnti	previsione di competenza	320.422,95
Fondo pluriennale vincolato per spese in conto capitale	previsione di competenza	1.081.013,88
Utilizzo avanzo di Amministrazione	previsione di competenza	577.163,29
- di cui vincolato utilizzato anticipatamente	previsione di competenza	0,00
Fondo di Cassa all'1/1/2016	previsione di cassa	4.307.239,22



BILANCIO DI PREVISIONE - CAPITOLI

COMUNE DI MARTELLAGO

ENTRATE

Esercizio: 2016

Responsabile di Servizio SCROCCARO Rag. Annalisa (10)(RISORSE UMANE)								
CAPITOLO	DENOMINAZIONE	PIANO DEI CONTI FINANZIARIO	RESIDUI PRESUNTI AL TERMINE DELL'ESERCIZIO PRECEDENTE QUELLO CUI SI RIFERISCE IL BILANCIO			PREVISIONI ANNO 2016	PREVISIONI ANNO 2017	PREVISIONI ANNO 2018
	RESPONSABILE DI ENTRATA	PIANO DEI CONTI ECONOMICO						
	RESPONSABILE DI SERVIZIO	Cod. Bilancio tuel 267						

Titolo 1 Entrate correnti di natura tributaria, contributiva e perequativa**Tipologia 101 Imposte, tasse e proventi assimilati****Categoria 98 Altre imposte sostitutive n.a.c.**

9000	Tassa per l'ammissione a selezioni pubbliche	1.01.01.98.000	0,00	previsione di competenza	0,00	0,00	0,00
	SCROCCARO Rag. Annalisa (10)(RISORSE UMANE)	1.1.1.01.98		previsione di cassa	0,00		
	SCROCCARO Rag. Annalisa (10)(RISORSE UMANE)	1.02.0100					

Totale Categoria 98			0,00	previsione di competenza	0,00	0,00	0,00
				previsione di cassa	0,00		

Totale Tipologia 101			0,00	previsione di competenza	0,00	0,00	0,00
				previsione di cassa	0,00		

Totale Titolo 1			0,00	previsione di competenza	0,00	0,00	0,00
				previsione di cassa	0,00		



BILANCIO DI PREVISIONE - CAPITOLI

COMUNE DI MARTELLAGO

ENTRATE

Esercizio: 2016

Responsabile di Servizio SCROCCARO Rag. Annalisa (10)(RISORSE UMANE)								
CAPITOLO	DENOMINAZIONE	PIANO DEI CONTI FINANZIARIO	RESIDUI PRESUNTI AL TERMINE DELL'ESERCIZIO PRECEDENTE QUELLO CUI SI RIFERISCE IL BILANCIO			PREVISIONI ANNO 2016	PREVISIONI ANNO 2017	PREVISIONI ANNO 2018
	RESPONSABILE DI ENTRATA	PIANO DEI CONTI ECONOMICO						
	RESPONSABILE DI SERVIZIO	Cod. Bilancio tuel 267						

Titolo 2 Trasferimenti correnti**Tipologia 101 Trasferimenti correnti da Amministrazioni pubbliche****Categoria 1 Trasferimenti correnti da Amministrazioni Centrali**

12008	Trasferimenti correnti dello Stato per il personale in aspettativa sindacale	2.01.01.01.000	0,00	previsione di competenza	0,00	0,00	0,00
	SCROCCARO Rag. Annalisa (10)(RISORSE UMANE)	1.3.1.01.01		previsione di cassa	0,00		
	SCROCCARO Rag. Annalisa (10)(RISORSE UMANE)	2.01.0130					

Totale Categoria 1

0,00	previsione di competenza	0,00	0,00	0,00
	previsione di cassa	0,00		

Categoria 2 Trasferimenti correnti da Amministrazioni Locali

26500	Finanziamento corsi di formazione del personale dipendente con il Fondo Sociale Europeo tramite la Regione Veneto (cap S 38300)	2.01.01.02.000	0,00	previsione di competenza	0,00	0,00	0,00
	SCROCCARO Rag. Annalisa (10)(RISORSE UMANE)	1.3.1.01.02		previsione di cassa	0,00		
	SCROCCARO Rag. Annalisa (10)(RISORSE UMANE)	2.04.0430					

Totale Categoria 2

0,00	previsione di competenza	0,00	0,00	0,00
	previsione di cassa	0,00		

Totale Tipologia 101

0,00	previsione di competenza	0,00	0,00	0,00
	previsione di cassa	0,00		

Totale Titolo 2

0,00	previsione di competenza	0,00	0,00	0,00
	previsione di cassa	0,00		



BILANCIO DI PREVISIONE - CAPITOLI

COMUNE DI MARTELLAGO

ENTRATE

Esercizio: 2016

Responsabile di Servizio SCROCCARO Rag. Annalisa (10)(RISORSE UMANE)								
CAPITOLO	DENOMINAZIONE	PIANO DEI CONTI FINANZIARIO	RESIDUI PRESUNTI AL TERMINE DELL'ESERCIZIO PRECEDENTE QUELLO CUI SI RIFERISCE IL BILANCIO			PREVISIONI ANNO 2016	PREVISIONI ANNO 2017	PREVISIONI ANNO 2018
	RESPONSABILE DI ENTRATA	PIANO DEI CONTI ECONOMICO						
	RESPONSABILE DI SERVIZIO	Cod. Bilancio tuel 267						

Titolo 3 Entrate extratributarie**Tipologia 500 Rimborsi e altre entrate correnti****Categoria 2 Rimborsi in entrata**

25400	Rimborso quote di iscrizione a corsi di formazione ed aggiornamento SCROCCARO Rag. Annalisa (10)(RISORSE UMANE) SCROCCARO Rag. Annalisa (10)(RISORSE UMANE)	3.05.02.03.000 1.4.3.03 3.05.0940	0,00	previsione di competenza previsione di cassa	0,00 0,00	0,00	0,00
25501	Introiti e rimborsi diversi del Servizio Risorse Umane SCROCCARO Rag. Annalisa (10)(RISORSE UMANE) SCROCCARO Rag. Annalisa (10)(RISORSE UMANE)	3.05.02.04.000 1.4.3.02 3.05.0940	0,00	previsione di competenza previsione di cassa	0,00 0,00	0,00	0,00
56300	Rimborso oneri stipendiali per personale dipendente in mobilità presso altri datori di lavoro SCROCCARO Rag. Annalisa (10)(RISORSE UMANE) SCROCCARO Rag. Annalisa (10)(RISORSE UMANE)	3.05.02.01.000 1.4.3.01 3.05.0940	0,00	previsione di competenza previsione di cassa	0,00 0,00	0,00	0,00
56301	Rimborso oneri stipendiali per convenzione ufficio di segreteria comunale SCROCCARO Rag. Annalisa (10)(RISORSE UMANE) SCROCCARO Rag. Annalisa (10)(RISORSE UMANE)	3.05.02.01.000 1.4.3.01 3.05.0940	56.050,11	previsione di competenza previsione di cassa	72.256,14 128.306,25	72.256,14	72.256,14
Totale Categoria 2			56.050,11	previsione di competenza previsione di cassa	72.256,14 128.306,25	72.256,14	72.256,14
Totale Tipologia 500			56.050,11	previsione di competenza previsione di cassa	72.256,14 128.306,25	72.256,14	72.256,14
Totale Titolo 3			56.050,11	previsione di competenza previsione di cassa	72.256,14 128.306,25	72.256,14	72.256,14



BILANCIO DI PREVISIONE - CAPITOLI

COMUNE DI MARTELLAGO

ENTRATE

Esercizio: 2016

Responsabile di Servizio SCROCCARO Rag. Annalisa (10)(RISORSE UMANE)								
CAPITOLO	DENOMINAZIONE	PIANO DEI CONTI FINANZIARIO	RESIDUI PRESUNTI AL TERMINE DELL'ESERCIZIO PRECEDENTE QUELLO CUI SI RIFERISCE IL BILANCIO			PREVISIONI ANNO 2016	PREVISIONI ANNO 2017	PREVISIONI ANNO 2018
	RESPONSABILE DI ENTRATA	PIANO DEI CONTI ECONOMICO						
	RESPONSABILE DI SERVIZIO	Cod. Bilancio tuel 267						

Titolo 9 Entrate per conto terzi e partite di giro

Tipologia 100 Entrate per partite di giro

Categoria 2 Ritenute su redditi da lavoro dipendente

115000	Ritenute previdenziali e assistenziali al personale (cap. S 404500) SCROCCARO Rag. Annalisa (10)(RISORSE UMANE) SCROCCARO Rag. Annalisa (10)(RISORSE UMANE)	9.01.02.02.000 2.4.6.02.01 6.01.0000	0,00	previsione di competenza previsione di cassa	300.000,00 300.000,00	300.000,00	300.000,00
115001	Addizionale regionale IRPEF - DIPENDENTI E ASSIMILATI (cap. S 404501) SCROCCARO Rag. Annalisa (10)(RISORSE UMANE) SCROCCARO Rag. Annalisa (10)(RISORSE UMANE)	9.01.02.01.000 2.4.5.05.02 6.02.0000	0,00	previsione di competenza previsione di cassa	100.000,00 100.000,00	100.000,00	100.000,00
115002	Ritenute IRPEF - DIPENDENTI E ASSIMILATI (cap. S 406500) SCROCCARO Rag. Annalisa (10)(RISORSE UMANE) SCROCCARO Rag. Annalisa (10)(RISORSE UMANE)	9.01.02.01.000 2.4.5.05.02 6.02.0000	0,00	previsione di competenza previsione di cassa	600.000,00 600.000,00	600.000,00	600.000,00
115004	Addizionale comunale IRPEF - DIPENDENTI E ASSIMILATI (cap. S 404504) SCROCCARO Rag. Annalisa (10)(RISORSE UMANE) SCROCCARO Rag. Annalisa (10)(RISORSE UMANE)	9.01.02.01.000 2.4.5.05.02 6.02.0000	0,00	previsione di competenza previsione di cassa	50.000,00 50.000,00	50.000,00	50.000,00
117000	Altre ritenute al personale per conto di terzi (cap. S 408500) SCROCCARO Rag. Annalisa (10)(RISORSE UMANE) SCROCCARO Rag. Annalisa (10)(RISORSE UMANE)	9.01.02.99.000 2.4.7.04.13 6.03.0000	0,00	previsione di competenza previsione di cassa	70.000,00 70.000,00	70.000,00	70.000,00
117600	Ritenute IRPEF applicate a redditi assimilati a lavoro dipendente (cap S 407600) (RESIDUI ATTIVI) SCROCCARO Rag. Annalisa (10)(RISORSE UMANE) SCROCCARO Rag. Annalisa (10)(RISORSE UMANE)	9.01.02.01.000 2.4.5.05.02 6.02.0000	0,00	previsione di competenza previsione di cassa	0,00 0,00	0,00	0,00



BILANCIO DI PREVISIONE - CAPITOLI

COMUNE DI MARTELLAGO

ENTRATE

Esercizio: 2016

Responsabile di Servizio SCROCCARO Rag. Annalisa (10)(RISORSE UMANE)								
CAPITOLO	DENOMINAZIONE	PIANO DEI CONTI FINANZIARIO	RESIDUI PRESUNTI AL TERMINE DELL'ESERCIZIO PRECEDENTE QUELLO CUI SI RIFERISCE IL BILANCIO			PREVISIONI ANNO 2016	PREVISIONI ANNO 2017	PREVISIONI ANNO 2018
	RESPONSABILE DI ENTRATA	PIANO DEI CONTI ECONOMICO						
	RESPONSABILE DI SERVIZIO	Cod. Bilancio tuel 267						
Totale Categoria 2			0,00	previsione di competenza		1.120.000,00	1.120.000,00	1.120.000,00
				previsione di cassa		1.120.000,00		
Categoria 3 Ritenute su redditi da lavoro autonomo								
115500	Ritenute previdenziali, assistenziali ed assicurative - co.co.co. (cap S 405500) SCROCCARO Rag. Annalisa (10)(RISORSE UMANE) SCROCCARO Rag. Annalisa (10)(RISORSE UMANE)	9.01.03.02.000 2.4.6.02.02 6.01.0000	969,35	previsione di competenza		20.000,00	20.000,00	20.000,00
				previsione di cassa		20.969,35		
115501	Addizionale regionale IRPEF - co.co.co. (cap. S 405501) SCROCCARO Rag. Annalisa (10)(RISORSE UMANE) SCROCCARO Rag. Annalisa (10)(RISORSE UMANE)	9.01.03.01.000 2.4.5.05.03 6.02.0000	109,63	previsione di competenza		10.000,00	10.000,00	10.000,00
				previsione di cassa		10.109,63		
115502	Ritenute IRPEF - co.co.co. (cap. S 405502) SCROCCARO Rag. Annalisa (10)(RISORSE UMANE) SCROCCARO Rag. Annalisa (10)(RISORSE UMANE)	9.01.03.01.000 2.4.5.05.03 6.02.0000	1.745,09	previsione di competenza		30.000,00	30.000,00	30.000,00
				previsione di cassa		31.745,09		
115503	Addizionale comunale IRPEF - co.co.co. (cap. S 405503) SCROCCARO Rag. Annalisa (10)(RISORSE UMANE) SCROCCARO Rag. Annalisa (10)(RISORSE UMANE)	9.01.03.01.000 2.4.5.05.03 6.02.0000	33,59	previsione di competenza		10.000,00	10.000,00	10.000,00
				previsione di cassa		10.033,59		
115504	Addizionale opzionale comunale IRPEF - co.co.co. (cap. S 405504) SCROCCARO Rag. Annalisa (10)(RISORSE UMANE) SCROCCARO Rag. Annalisa (10)(RISORSE UMANE)	9.01.03.01.000 2.4.5.05.03 6.02.0000	0,00	previsione di competenza		10.000,00	10.000,00	10.000,00
				previsione di cassa		10.000,00		
Totale Categoria 3			2.857,66	previsione di competenza		80.000,00	80.000,00	80.000,00
				previsione di cassa		82.857,66		
Totale Tipologia 100			2.857,66	previsione di competenza		1.200.000,00	1.200.000,00	1.200.000,00
				previsione di cassa		1.202.857,66		



BILANCIO DI PREVISIONE - CAPITOLI

COMUNE DI MARTELLAGO

ENTRATE

Esercizio: 2016

Responsabile di Servizio SCROCCARO Rag. Annalisa (10)(RISORSE UMANE)								
CAPITOLO	DENOMINAZIONE	PIANO DEI CONTI FINANZIARIO	RESIDUI PRESUNTI AL TERMINE DELL'ESERCIZIO PRECEDENTE QUELLO CUI SI RIFERISCE IL BILANCIO			PREVISIONI ANNO 2016	PREVISIONI ANNO 2017	PREVISIONI ANNO 2018
	RESPONSABILE DI ENTRATA	PIANO DEI CONTI ECONOMICO						
	RESPONSABILE DI SERVIZIO	Cod. Bilancio tuel 267						
Totale Titolo 9			2.857,66	previsione di competenza		1.200.000,00	1.200.000,00	1.200.000,00
				previsione di cassa		1.202.857,66		
Totale Responsabile di Servizio			58.907,77	previsione di competenza		1.272.256,14	1.272.256,14	1.272.256,14
				previsione di cassa		1.331.163,91		
Totale Titoli			58.907,77	previsione di competenza		1.272.256,14	1.272.256,14	1.272.256,14
				previsione di cassa		1.331.163,91		
				Avanzo di amministrazione		577.163,29		
				Fondo pluriennale vincolato		1.401.436,83	0,00	0,00
Totale Generale delle Entrate			58.907,77	previsione di competenza		3.250.856,26	1.272.256,14	1.272.256,14
				previsione di cassa		1.331.163,91		



BILANCIO DI PREVISIONE - CAPITOLI

COMUNE DI MARTELLAGO

SPESE

Esercizio: 2016

Responsabile di Servizio SCROCCARO Rag. Annalisa (10)(RISORSE UMANE)								
CAPITOLO	DENOMINAZIONE	PIANO DEI CONTI FINANZIARIO	RESIDUI PRESUNTI AL TERMINE DELL'ESERCIZIO PRECEDENTE QUELLO CUI SI RIFERISCE IL BILANCIO		PREVISIONI ANNO 2016	PREVISIONI ANNO 2017	PREVISIONI ANNO 2018	
	RESPONSABILE DI SPESA	PIANO DEI CONTI ECONOMICO						
	RESPONSABILE DI SERVIZIO	Cod. Bilancio tuel 267						
DISAVANZO DI AMMINISTRAZIONE					0,00			
Missione 1 Servizi istituzionali, generali e di gestione								
Programma 1 Organi istituzionali								
Titolo 1 Spese correnti								
Macroaggregato 103 Acquisto di beni e servizi								
6700	Oneri riflessi per aspettative amministratori	1.03.02.01.000	0,00	previsione di competenza	14.400,00	14.400,00	14.400,00	
	SCROCCARO Rag. Annalisa (10)(RISORSE UMANE)	2.1.2.01.01		di cui già impegnato *	0,00	0,00	0,00	
	SCROCCARO Rag. Annalisa (10)(RISORSE UMANE)	1.01.01.03		di cui fondo pluriennale vincolato	0,00	0,00	0,00	
				previsione di cassa	14.400,00			
Totale Macroaggregato 103					0,00	14.400,00	14.400,00	14.400,00
						0,00	0,00	0,00
						0,00	0,00	0,00
						14.400,00		
Totale Titolo 1					0,00	14.400,00	14.400,00	14.400,00
						0,00	0,00	0,00
						0,00	0,00	0,00
						14.400,00		
Totale Programma 1					0,00	14.400,00	14.400,00	14.400,00
						0,00	0,00	0,00
						0,00	0,00	0,00
						14.400,00		
Programma 2 Segreteria generale								
Titolo 1 Spese correnti								
Macroaggregato 101 Redditi da lavoro dipendente								
11300	Stipendi - segretario generale	1.01.01.01.000	0,00	previsione di competenza	120.987,46	108.000,00	108.000,00	
	SCROCCARO Rag. Annalisa (10)(RISORSE UMANE)	2.1.4.01.01		di cui già impegnato *	12.987,46	0,00	0,00	
	SCROCCARO Rag. Annalisa (10)(RISORSE UMANE)	1.01.02.01		di cui fondo pluriennale vincolato	0,00	0,00	0,00	
				previsione di cassa	120.987,46			



BILANCIO DI PREVISIONE - CAPITOLI

COMUNE DI MARTELLAGO

SPESE

Esercizio: 2016

Responsabile di Servizio SCROCCARO Rag. Annalisa (10)(RISORSE UMANE)							
CAPITOLO	DENOMINAZIONE	PIANO DEI CONTI FINANZIARIO	RESIDUI PRESUNTI AL TERMINE DELL'ESERCIZIO PRECEDENTE QUELLO CUI SI RIFERISCE IL BILANCIO		PREVISIONI ANNO 2016	PREVISIONI ANNO 2017	PREVISIONI ANNO 2018
	RESPONSABILE DI SPESA	PIANO DEI CONTI ECONOMICO					
	RESPONSABILE DI SERVIZIO	Cod. Bilancio tuel 267					
11301	Oneri su stipendi a carico del Comune - segretario generale SCROCCARO Rag. Annalisa (10)(RISORSE UMANE) SCROCCARO Rag. Annalisa (10)(RISORSE UMANE)	1.01.02.01.000 2.1.4.02.99 1.01.02.01	0,00	previsione di competenza di cui già impegnato * di cui fondo pluriennale vincolato previsione di cassa	32.668,35 3.668,35 0,00 32.668,35	29.000,00 0,00 0,00	29.000,00 0,00 0,00
11400	Stipendi - servizio C.E.D. SCROCCARO Rag. Annalisa (10)(RISORSE UMANE) SCROCCARO Rag. Annalisa (10)(RISORSE UMANE)	1.01.01.01.000 2.1.4.01.01 1.01.02.01	0,00	previsione di competenza di cui già impegnato * di cui fondo pluriennale vincolato previsione di cassa	23.601,33 0,00 0,00 23.601,33	23.601,33 0,00 0,00	23.601,33 0,00 0,00
11404	Assegni familiari - servizio C.E.D. SCROCCARO Rag. Annalisa (10)(RISORSE UMANE) SCROCCARO Rag. Annalisa (10)(RISORSE UMANE)	1.01.02.02.000 2.1.4.03.99 1.01.02.01	0,00	previsione di competenza di cui già impegnato * di cui fondo pluriennale vincolato previsione di cassa	449,01 0,00 0,00 449,01	0,00 0,00 0,00	0,00 0,00 0,00
11500	Stipendi - servizi segreteria, contratti, gare e appalti e legale e casa SCROCCARO Rag. Annalisa (10)(RISORSE UMANE) SCROCCARO Rag. Annalisa (10)(RISORSE UMANE)	1.01.01.01.000 2.1.4.01.01 1.01.02.01	0,00	previsione di competenza di cui già impegnato * di cui fondo pluriennale vincolato previsione di cassa	147.234,66 1.040,00 0,00 147.234,66	147.196,68 0,00 0,00	147.196,68 0,00 0,00
11504	Assegni familiari - servizi segreteria, contratti, gare e appalti e legale e casa SCROCCARO Rag. Annalisa (10)(RISORSE UMANE) SCROCCARO Rag. Annalisa (10)(RISORSE UMANE)	1.01.02.02.000 2.1.4.03.99 1.01.02.01	0,00	previsione di competenza di cui già impegnato * di cui fondo pluriennale vincolato previsione di cassa	0,00 0,00 0,00 0,00	0,00 0,00 0,00	0,00 0,00 0,00
11700	Stipendi - servizio URP, protocollo, centralino e messi SCROCCARO Rag. Annalisa (10)(RISORSE UMANE) SCROCCARO Rag. Annalisa (10)(RISORSE UMANE)	1.01.01.01.000 2.1.4.01.01 1.01.02.01	0,00	previsione di competenza di cui già impegnato * di cui fondo pluriennale vincolato previsione di cassa	134.605,91 0,00 0,00 134.605,91	139.069,74 0,00 0,00	139.069,74 0,00 0,00
11701	Oneri su stipendi a carico del Comune - servizio URP, protocollo, centralino e messi SCROCCARO Rag. Annalisa (10)(RISORSE UMANE) SCROCCARO Rag. Annalisa (10)(RISORSE UMANE)	1.01.02.01.000 2.1.4.02.99 1.01.02.01	0,00	previsione di competenza di cui già impegnato * di cui fondo pluriennale vincolato previsione di cassa	36.888,11 0,00 0,00 36.888,11	38.124,74 0,00 0,00	38.124,74 0,00 0,00



BILANCIO DI PREVISIONE - CAPITOLI

COMUNE DI MARTELLAGO

SPESE

Esercizio: 2016

Responsabile di Servizio SCROCCARO Rag. Annalisa (10)(RISORSE UMANE)							
CAPITOLO	DENOMINAZIONE	PIANO DEI CONTI FINANZIARIO	RESIDUI PRESUNTI AL TERMINE DELL'ESERCIZIO PRECEDENTE QUELLO CUI SI RIFERISCE IL BILANCIO		PREVISIONI ANNO 2016	PREVISIONI ANNO 2017	PREVISIONI ANNO 2018
	RESPONSABILE DI SPESA	PIANO DEI CONTI ECONOMICO					
	RESPONSABILE DI SERVIZIO	Cod. Bilancio tuel 267					
11704	Assegni familiari - servizio URP, protocollo, centralino e messi SCROCCARO Rag. Annalisa (10)(RISORSE UMANE) SCROCCARO Rag. Annalisa (10)(RISORSE UMANE)	1.01.02.02.000 2.1.4.03.99 1.01.02.01	0,00	previsione di competenza di cui già impegnato * di cui fondo pluriennale vincolato previsione di cassa	0,00 0,00 0,00 0,00	0,00 0,00 0,00	0,00 0,00 0,00
12400	Oneri su stipendi a carico del Comune - servizio C.E.D. SCROCCARO Rag. Annalisa (10)(RISORSE UMANE) SCROCCARO Rag. Annalisa (10)(RISORSE UMANE)	1.01.02.01.000 2.1.4.02.99 1.01.02.01	0,00	previsione di competenza di cui già impegnato * di cui fondo pluriennale vincolato previsione di cassa	6.297,29 0,00 0,00 6.297,29	6.297,29 0,00 0,00	6.297,29 0,00 0,00
12500	Oneri su stipendi a carico del Comune - servizi segreteria, contratti, gare e appalti e legale e casa SCROCCARO Rag. Annalisa (10)(RISORSE UMANE) SCROCCARO Rag. Annalisa (10)(RISORSE UMANE)	1.01.02.01.000 2.1.4.02.99 1.01.02.01	0,00	previsione di competenza di cui già impegnato * di cui fondo pluriennale vincolato previsione di cassa	39.761,89 130,90 0,00 39.761,89	40.079,51 0,00 0,00	40.079,51 0,00 0,00
12800	Oneri previdenziali su diritti di rogito SCROCCARO Rag. Annalisa (10)(RISORSE UMANE) SCROCCARO Rag. Annalisa (10)(RISORSE UMANE)	1.01.02.01.000 2.1.4.02.99 1.01.02.01	0,00	previsione di competenza di cui già impegnato * di cui fondo pluriennale vincolato previsione di cassa	1.190,00 0,00 0,00 1.190,00	1.190,00 0,00 0,00	1.190,00 0,00 0,00
13000	Indennità di posizione Direttore Generale SCROCCARO Rag. Annalisa (10)(RISORSE UMANE) SCROCCARO Rag. Annalisa (10)(RISORSE UMANE)	1.01.01.01.000 2.1.4.01.01 1.01.02.01	0,00	previsione di competenza di cui già impegnato * di cui fondo pluriennale vincolato previsione di cassa	0,00 0,00 0,00 0,00	0,00 0,00 0,00	0,00 0,00 0,00
13001	Oneri su indennità di posizione Direttore Generale SCROCCARO Rag. Annalisa (10)(RISORSE UMANE) SCROCCARO Rag. Annalisa (10)(RISORSE UMANE)	1.01.02.01.000 2.1.4.02.99 1.01.02.01	0,00	previsione di competenza di cui già impegnato * di cui fondo pluriennale vincolato previsione di cassa	0,00 0,00 0,00 0,00	0,00 0,00 0,00	0,00 0,00 0,00



BILANCIO DI PREVISIONE - CAPITOLI

COMUNE DI MARTELLAGO

SPESE

Esercizio: 2016

Responsabile di Servizio SCROCCARO Rag. Annalisa (10)(RISORSE UMANE)								
CAPITOLO	DENOMINAZIONE	PIANO DEI CONTI FINANZIARIO	RESIDUI PRESUNTI AL TERMINE DELL'ESERCIZIO PRECEDENTE QUELLO CUI SI RIFERISCE IL BILANCIO		PREVISIONI ANNO 2016	PREVISIONI ANNO 2017	PREVISIONI ANNO 2018	
	RESPONSABILE DI SPESA	PIANO DEI CONTI ECONOMICO						
	RESPONSABILE DI SERVIZIO	Cod. Bilancio tuel 267						
Totale Macroaggregato 101				0,00	previsione di competenza	543.684,01	532.559,29	532.559,29
					<i>di cui già impegnato *</i>	17.826,71	0,00	0,00
					<i>di cui fondo pluriennale vincolato</i>	0,00	0,00	0,00
					previsione di cassa	543.684,01		
Macroaggregato 104 Trasferimenti correnti								
25700	Fondo mobilità per i Segretari Comunali	1.04.01.01.000	0,00	previsione di competenza	0,00	0,00	0,00	
	SCROCCARO Rag. Annalisa (10)(RISORSE UMANE)	2.3.1.01.01		<i>di cui già impegnato *</i>	0,00	0,00	0,00	
	SCROCCARO Rag. Annalisa (10)(RISORSE UMANE)	1.01.02.05		<i>di cui fondo pluriennale vincolato</i>	0,00	0,00	0,00	
					previsione di cassa	0,00		
Totale Macroaggregato 104				0,00	previsione di competenza	0,00	0,00	0,00
					<i>di cui già impegnato *</i>	0,00	0,00	0,00
					<i>di cui fondo pluriennale vincolato</i>	0,00	0,00	0,00
					previsione di cassa	0,00		
Totale Titolo 1				0,00	previsione di competenza	543.684,01	532.559,29	532.559,29
					<i>di cui già impegnato *</i>	17.826,71	0,00	0,00
					<i>di cui fondo pluriennale vincolato</i>	0,00	0,00	0,00
					previsione di cassa	543.684,01		
Totale Programma 2				0,00	previsione di competenza	543.684,01	532.559,29	532.559,29
					<i>di cui già impegnato *</i>	17.826,71	0,00	0,00
					<i>di cui fondo pluriennale vincolato</i>	0,00	0,00	0,00
					previsione di cassa	543.684,01		
Programma 3 Gestione economica, finanziaria, programmazione e provveditorato								
Titolo 1 Spese correnti								
Macroaggregato 101 Redditi da lavoro dipendente								
64600	Stipendi servizi Contabilità' ed Economato	1.01.01.01.000	0,00	previsione di competenza	155.355,37	152.127,51	152.127,51	
	SCROCCARO Rag. Annalisa (10)(RISORSE UMANE)	2.1.4.01.01		<i>di cui già impegnato *</i>	3.227,86	0,00	0,00	
	SCROCCARO Rag. Annalisa (10)(RISORSE UMANE)	1.01.03.01		<i>di cui fondo pluriennale vincolato</i>	0,00	0,00	0,00	
					previsione di cassa	155.355,37		
64604	Assegni familiari - servizi Contabilità ed Economato	1.01.02.02.000	0,00	previsione di competenza	510,00	510,00	510,00	
	SCROCCARO Rag. Annalisa (10)(RISORSE UMANE)	2.1.4.03.99		<i>di cui già impegnato *</i>	0,00	0,00	0,00	
	SCROCCARO Rag. Annalisa (10)(RISORSE UMANE)	1.01.03.01		<i>di cui fondo pluriennale vincolato</i>	0,00	0,00	0,00	
					previsione di cassa	510,00		



BILANCIO DI PREVISIONE - CAPITOLI

COMUNE DI MARTELLAGO

SPESE

Esercizio: 2016

Responsabile di Servizio SCROCCARO Rag. Annalisa (10)(RISORSE UMANE)								
CAPITOLO	DENOMINAZIONE	PIANO DEI CONTI FINANZIARIO	RESIDUI PRESUNTI AL TERMINE DELL'ESERCIZIO PRECEDENTE QUELLO CUI SI RIFERISCE IL BILANCIO		PREVISIONI ANNO 2016	PREVISIONI ANNO 2017	PREVISIONI ANNO 2018	
	RESPONSABILE DI SPESA	PIANO DEI CONTI ECONOMICO						
	RESPONSABILE DI SERVIZIO	Cod. Bilancio tuel 267						
65600	Oneri a carico del Comune sui servizi Contabilità ed Economato	1.01.02.01.000	0,00	previsione di competenza	43.295,41	42.395,41	42.395,41	
	SCROCCARO Rag. Annalisa (10)(RISORSE UMANE)	2.1.4.02.99		di cui già impegnato *	900,00	0,00	0,00	
	SCROCCARO Rag. Annalisa (10)(RISORSE UMANE)	1.01.03.01		di cui fondo pluriennale vincolato	0,00	0,00	0,00	
				previsione di cassa	43.295,41			
Totale Macroaggregato 101				0,00	previsione di competenza	199.160,78	195.032,92	195.032,92
					di cui già impegnato *	4.127,86	0,00	0,00
					di cui fondo pluriennale vincolato	0,00	0,00	0,00
					previsione di cassa	199.160,78		
Totale Titolo 1				0,00	previsione di competenza	199.160,78	195.032,92	195.032,92
					di cui già impegnato *	4.127,86	0,00	0,00
					di cui fondo pluriennale vincolato	0,00	0,00	0,00
					previsione di cassa	199.160,78		
Totale Programma 3				0,00	previsione di competenza	199.160,78	195.032,92	195.032,92
					di cui già impegnato *	4.127,86	0,00	0,00
					di cui fondo pluriennale vincolato	0,00	0,00	0,00
					previsione di cassa	199.160,78		
Programma 4 Gestione delle entrate tributarie e servizi fiscali								
Titolo 1 Spese correnti								
Macroaggregato 101 Redditi da lavoro dipendente								
51500	Stipendi - servizio tributi ed entrate varie	1.01.01.01.000	0,00	previsione di competenza	75.007,90	91.724,73	91.724,73	
	SCROCCARO Rag. Annalisa (10)(RISORSE UMANE)	2.1.4.01.01		di cui già impegnato *	0,00	0,00	0,00	
	SCROCCARO Rag. Annalisa (10)(RISORSE UMANE)	1.01.04.01		di cui fondo pluriennale vincolato	0,00	0,00	0,00	
				previsione di cassa	75.007,90			
51504	Assegni familiari - servizio tributi ed entrate varie	1.01.02.02.000	0,00	previsione di competenza	2.191,44	3.101,16	3.101,16	
	SCROCCARO Rag. Annalisa (10)(RISORSE UMANE)	2.1.4.03.99		di cui già impegnato *	0,00	0,00	0,00	
	SCROCCARO Rag. Annalisa (10)(RISORSE UMANE)	1.01.04.01		di cui fondo pluriennale vincolato	0,00	0,00	0,00	
				previsione di cassa	2.191,44			



BILANCIO DI PREVISIONE - CAPITOLI

COMUNE DI MARTELLAGO

SPESE

Esercizio: 2016

Responsabile di Servizio SCROCCARO Rag. Annalisa (10)(RISORSE UMANE)							
CAPITOLO	DENOMINAZIONE	PIANO DEI CONTI FINANZIARIO	RESIDUI PRESUNTI AL TERMINE DELL'ESERCIZIO PRECEDENTE QUELLO CUI SI RIFERISCE IL BILANCIO		PREVISIONI ANNO 2016	PREVISIONI ANNO 2017	PREVISIONI ANNO 2018
	RESPONSABILE DI SPESA	PIANO DEI CONTI ECONOMICO					
	RESPONSABILE DI SERVIZIO	Cod. Bilancio tuel 267					
52500	Oneri su stipendi a carico del Comune - servizio tributi ed entrate varie SCROCCARO Rag. Annalisa (10)(RISORSE UMANE) SCROCCARO Rag. Annalisa (10)(RISORSE UMANE)	1.01.02.01.000 2.1.4.02.99 1.01.04.01	0,00	previsione di competenza di cui già impegnato * di cui fondo pluriennale vincolato previsione di cassa	20.011,47 0,00 0,00 20.011,47	24.471,87 0,00 0,00	24.471,87 0,00 0,00
52600	Progetto finalizzato ICI - compensi ai dipendenti SCROCCARO Rag. Annalisa (10)(RISORSE UMANE) SCROCCARO Rag. Annalisa (10)(RISORSE UMANE)	1.01.01.01.000 2.1.4.01.01 1.01.04.01	0,00	previsione di competenza di cui già impegnato * di cui fondo pluriennale vincolato previsione di cassa	20.556,00 10.556,00 0,00 20.556,00	4.000,00 0,00 0,00	3.000,00 0,00 0,00
52601	Progetto finalizzato ICI - oneri su compensi SCROCCARO Rag. Annalisa (10)(RISORSE UMANE) SCROCCARO Rag. Annalisa (10)(RISORSE UMANE)	1.01.02.01.000 2.1.4.02.99 1.01.04.01	0,00	previsione di competenza di cui già impegnato * di cui fondo pluriennale vincolato previsione di cassa	4.892,33 2.512,33 0,00 4.892,33	952,00 0,00 0,00	714,00 0,00 0,00
Totale Macroaggregato 101			0,00	previsione di competenza di cui già impegnato * di cui fondo pluriennale vincolato previsione di cassa	122.659,14 13.068,33 0,00 122.659,14	124.249,76 0,00 0,00	123.011,76 0,00 0,00
Totale Titolo 1			0,00	previsione di competenza di cui già impegnato * di cui fondo pluriennale vincolato previsione di cassa	122.659,14 13.068,33 0,00 122.659,14	124.249,76 0,00 0,00	123.011,76 0,00 0,00
Totale Programma 4			0,00	previsione di competenza di cui già impegnato * di cui fondo pluriennale vincolato previsione di cassa	122.659,14 13.068,33 0,00 122.659,14	124.249,76 0,00 0,00	123.011,76 0,00 0,00

Programma 6 Ufficio tecnico

Titolo 1 Spese correnti

Macroaggregato 101 Redditi da lavoro dipendente



BILANCIO DI PREVISIONE - CAPITOLI

COMUNE DI MARTELLAGO

SPESE

Esercizio: 2016

Responsabile di Servizio SCROCCARO Rag. Annalisa (10)(RISORSE UMANE)							
CAPITOLO	DENOMINAZIONE	PIANO DEI CONTI FINANZIARIO	RESIDUI PRESUNTI AL TERMINE DELL'ESERCIZIO PRECEDENTE QUELLO CUI SI RIFERISCE IL BILANCIO		PREVISIONI ANNO 2016	PREVISIONI ANNO 2017	PREVISIONI ANNO 2018
	RESPONSABILE DI SPESA	PIANO DEI CONTI ECONOMICO					
	RESPONSABILE DI SERVIZIO	Cod. Bilancio tuel 267					
176500	Stipendi - servizio LL.PP. ed espropri	1.01.01.01.000	0,00	previsione di competenza	128.726,95	125.886,24	125.886,24
	SCROCCARO Rag. Annalisa (10)(RISORSE UMANE)	2.1.4.01.01		di cui già impegnato *	2.840,71	0,00	0,00
	SCROCCARO Rag. Annalisa (10)(RISORSE UMANE)	1.01.06.01		di cui fondo pluriennale vincolato	0,00	0,00	0,00
				previsione di cassa	128.726,95		
176504	Assegni familiari - servizio LL.PP. ed espropri	1.01.02.02.000	0,00	previsione di competenza	178,56	178,56	178,56
	SCROCCARO Rag. Annalisa (10)(RISORSE UMANE)	2.1.4.03.99		di cui già impegnato *	0,00	0,00	0,00
	SCROCCARO Rag. Annalisa (10)(RISORSE UMANE)	1.01.06.01		di cui fondo pluriennale vincolato	0,00	0,00	0,00
				previsione di cassa	178,56		
177500	Oneri su stipendi a carico del Comune - servizio LL.PP. ed espropri	1.01.02.01.000	0,00	previsione di competenza	34.093,34	33.418,87	33.418,87
	SCROCCARO Rag. Annalisa (10)(RISORSE UMANE)	2.1.4.02.99		di cui già impegnato *	674,47	0,00	0,00
	SCROCCARO Rag. Annalisa (10)(RISORSE UMANE)	1.01.06.01		di cui fondo pluriennale vincolato	0,00	0,00	0,00
				previsione di cassa	34.093,34		
190501	Stipendi - servizio patrimonio e ambiente	1.01.01.01.000	0,00	previsione di competenza	49.041,38	49.041,38	49.041,38
	SCROCCARO Rag. Annalisa (10)(RISORSE UMANE)	2.1.4.01.01		di cui già impegnato *	0,00	0,00	0,00
	SCROCCARO Rag. Annalisa (10)(RISORSE UMANE)	1.01.06.01		di cui fondo pluriennale vincolato	0,00	0,00	0,00
				previsione di cassa	49.041,38		
190504	Assegni familiari - servizio patrimonio e ambiente	1.01.02.02.000	0,00	previsione di competenza	1.514,04	1.514,04	1.514,04
	SCROCCARO Rag. Annalisa (10)(RISORSE UMANE)	2.1.4.03.99		di cui già impegnato *	0,00	0,00	0,00
	SCROCCARO Rag. Annalisa (10)(RISORSE UMANE)	1.01.06.01		di cui fondo pluriennale vincolato	0,00	0,00	0,00
				previsione di cassa	1.514,04		
191501	Oneri su stipendi a carico del Comune - servizio patrimonio e ambiente	1.01.02.01.000	0,00	previsione di competenza	13.085,28	13.085,28	13.085,28
	SCROCCARO Rag. Annalisa (10)(RISORSE UMANE)	2.1.4.02.99		di cui già impegnato *	0,00	0,00	0,00
	SCROCCARO Rag. Annalisa (10)(RISORSE UMANE)	1.01.06.01		di cui fondo pluriennale vincolato	0,00	0,00	0,00
				previsione di cassa	13.085,28		
203502	Stipendi - servizio manutenzione del patrimonio	1.01.01.01.000	0,00	previsione di competenza	176.694,31	159.977,47	159.977,47
	SCROCCARO Rag. Annalisa (10)(RISORSE UMANE)	2.1.4.01.01		di cui già impegnato *	0,00	0,00	0,00
	SCROCCARO Rag. Annalisa (10)(RISORSE UMANE)	1.01.06.01		di cui fondo pluriennale vincolato	0,00	0,00	0,00
				previsione di cassa	176.694,31		



BILANCIO DI PREVISIONE - CAPITOLI

COMUNE DI MARTELLAGO

SPESE

Esercizio: 2016

Responsabile di Servizio SCROCCARO Rag. Annalisa (10)(RISORSE UMANE)							
CAPITOLO	DENOMINAZIONE	PIANO DEI CONTI FINANZIARIO	RESIDUI PRESUNTI AL TERMINE DELL'ESERCIZIO PRECEDENTE QUELLO CUI SI RIFERISCE IL BILANCIO		PREVISIONI ANNO 2016	PREVISIONI ANNO 2017	PREVISIONI ANNO 2018
	RESPONSABILE DI SPESA	PIANO DEI CONTI ECONOMICO					
	RESPONSABILE DI SERVIZIO	Cod. Bilancio tuel 267					
203504	Assegni familiari - servizio manutenzione del patrimonio SCROCCARO Rag. Annalisa (10)(RISORSE UMANE) SCROCCARO Rag. Annalisa (10)(RISORSE UMANE)	1.01.02.02.000 2.1.4.03.99 1.01.06.01	0,00	previsione di competenza di cui già impegnato * di cui fondo pluriennale vincolato previsione di cassa	2.871,84 0,00 0,00 2.871,84	1.962,12 0,00 0,00	1.962,12 0,00 0,00
204502	Oneri su stipendi a carico del Comune - servizio manutenzione del patrimonio SCROCCARO Rag. Annalisa (10)(RISORSE UMANE) SCROCCARO Rag. Annalisa (10)(RISORSE UMANE)	1.01.02.01.000 2.1.4.02.99 1.01.06.01	0,00	previsione di competenza di cui già impegnato * di cui fondo pluriennale vincolato previsione di cassa	49.486,44 0,00 0,00 49.486,44	45.021,98 0,00 0,00	45.021,98 0,00 0,00
238500	Stipendi - servizio edilizia privata SCROCCARO Rag. Annalisa (10)(RISORSE UMANE) SCROCCARO Rag. Annalisa (10)(RISORSE UMANE)	1.01.01.01.000 2.1.4.01.01 1.01.06.01	0,00	previsione di competenza di cui già impegnato * di cui fondo pluriennale vincolato previsione di cassa	100.748,88 2.125,00 0,00 100.748,88	98.793,90 0,00 0,00	98.793,90 0,00 0,00
238501	Oneri su stipendi a carico del Comune - servizio edilizia privata SCROCCARO Rag. Annalisa (10)(RISORSE UMANE) SCROCCARO Rag. Annalisa (10)(RISORSE UMANE)	1.01.02.01.000 2.1.4.02.99 1.01.06.01	0,00	previsione di competenza di cui già impegnato * di cui fondo pluriennale vincolato previsione di cassa	27.545,23 503,73 0,00 27.545,23	27.081,97 0,00 0,00	27.081,97 0,00 0,00
238502	Assegni familiari - servizio edilizia privata SCROCCARO Rag. Annalisa (10)(RISORSE UMANE) SCROCCARO Rag. Annalisa (10)(RISORSE UMANE)	1.01.02.02.000 2.1.4.03.99 1.01.06.01	0,00	previsione di competenza di cui già impegnato * di cui fondo pluriennale vincolato previsione di cassa	1.287,36 0,00 0,00 1.287,36	1.287,36 0,00 0,00	1.287,36 0,00 0,00
238503	Stipendi - servizio urbanistica e S.I.T. (RESIDUI PASSIVI) SCROCCARO Rag. Annalisa (10)(RISORSE UMANE) SCROCCARO Rag. Annalisa (10)(RISORSE UMANE)	1.01.01.01.000 2.1.4.01.01 1.01.06.01	0,00	previsione di competenza di cui già impegnato * di cui fondo pluriennale vincolato previsione di cassa	0,00 0,00 0,00 0,00	0,00 0,00 0,00	0,00 0,00 0,00
238504	Assegni familiari - servizio urbanistica e S.I.T. (RESIDUI PASSIVI) SCROCCARO Rag. Annalisa (10)(RISORSE UMANE) SCROCCARO Rag. Annalisa (10)(RISORSE UMANE)	1.01.02.02.000 2.1.4.03.99 1.01.06.01	0,00	previsione di competenza di cui già impegnato * di cui fondo pluriennale vincolato previsione di cassa	0,00 0,00 0,00 0,00	0,00 0,00 0,00	0,00 0,00 0,00



BILANCIO DI PREVISIONE - CAPITOLI

COMUNE DI MARTELLAGO

SPESE

Esercizio: 2016

Responsabile di Servizio SCROCCARO Rag. Annalisa (10)(RISORSE UMANE)								
CAPITOLO	DENOMINAZIONE	PIANO DEI CONTI FINANZIARIO	RESIDUI PRESUNTI AL TERMINE DELL'ESERCIZIO PRECEDENTE QUELLO CUI SI RIFERISCE IL BILANCIO		PREVISIONI ANNO 2016	PREVISIONI ANNO 2017	PREVISIONI ANNO 2018	
	RESPONSABILE DI SPESA	PIANO DEI CONTI ECONOMICO						
	RESPONSABILE DI SERVIZIO	Cod. Bilancio tuel 267						
239503	Oneri su stipendi a carico del Comune - servizio urbanistica e S.I.T. (RESIDUI PASSIVI)	1.01.02.01.000	0,00	previsione di competenza	0,00	0,00	0,00	
	SCROCCARO Rag. Annalisa (10)(RISORSE UMANE)	2.1.4.02.99		di cui già impegnato *	0,00	0,00	0,00	
	SCROCCARO Rag. Annalisa (10)(RISORSE UMANE)	1.01.06.01		di cui fondo pluriennale vincolato	0,00	0,00	0,00	
	SCROCCARO Rag. Annalisa (10)(RISORSE UMANE)			previsione di cassa	0,00			
Totale Macroaggregato 101				0,00	previsione di competenza	585.273,61	557.249,17	557.249,17
					di cui già impegnato *	6.143,91	0,00	0,00
					di cui fondo pluriennale vincolato	0,00	0,00	0,00
					previsione di cassa	585.273,61		
Totale Titolo 1				0,00	previsione di competenza	585.273,61	557.249,17	557.249,17
					di cui già impegnato *	6.143,91	0,00	0,00
					di cui fondo pluriennale vincolato	0,00	0,00	0,00
					previsione di cassa	585.273,61		
Totale Programma 6				0,00	previsione di competenza	585.273,61	557.249,17	557.249,17
					di cui già impegnato *	6.143,91	0,00	0,00
					di cui fondo pluriennale vincolato	0,00	0,00	0,00
					previsione di cassa	585.273,61		
Programma 7 Elezioni e consultazioni popolari - Anagrafe e stato civile								
Titolo 1 Spese correnti								
Macroaggregato 101 Redditi da lavoro dipendente								
69500	Stipendi - servizio anagrafe, stato civile, statistica, elettorale e leva	1.01.01.01.000	0,00	previsione di competenza	153.337,43	150.730,83	150.730,83	
	SCROCCARO Rag. Annalisa (10)(RISORSE UMANE)	2.1.4.01.01		di cui già impegnato *	1.500,00	0,00	0,00	
	SCROCCARO Rag. Annalisa (10)(RISORSE UMANE)	1.01.07.01		di cui fondo pluriennale vincolato	0,00	0,00	0,00	
	SCROCCARO Rag. Annalisa (10)(RISORSE UMANE)			previsione di cassa	153.337,43			
69504	Assegni familiari - servizio anagrafe, stato civile, statistica, elettorale e leva	1.01.02.02.000	0,00	previsione di competenza	1.981,20	1.981,20	1.981,20	
	SCROCCARO Rag. Annalisa (10)(RISORSE UMANE)	2.1.4.03.99		di cui già impegnato *	0,00	0,00	0,00	
	SCROCCARO Rag. Annalisa (10)(RISORSE UMANE)	1.01.07.01		di cui fondo pluriennale vincolato	0,00	0,00	0,00	
	SCROCCARO Rag. Annalisa (10)(RISORSE UMANE)			previsione di cassa	1.981,20			



BILANCIO DI PREVISIONE - CAPITOLI

COMUNE DI MARTELLAGO

SPESE

Esercizio: 2016

Responsabile di Servizio SCROCCARO Rag. Annalisa (10)(RISORSE UMANE)							
CAPITOLO	DENOMINAZIONE	PIANO DEI CONTI FINANZIARIO	RESIDUI PRESUNTI AL TERMINE DELL'ESERCIZIO PRECEDENTE QUELLO CUI SI RIFERISCE IL BILANCIO		PREVISIONI ANNO 2016	PREVISIONI ANNO 2017	PREVISIONI ANNO 2018
	RESPONSABILE DI SPESA	PIANO DEI CONTI ECONOMICO					
	RESPONSABILE DI SERVIZIO	Cod. Bilancio tuel 267					
70500	Oneri su stipendi a carico del Comune - servizio anagrafe, stato civile, statistica, elettorale e leva	1.01.02.01.000	0,00	previsione di competenza	41.072,39	40.452,01	40.452,01
	SCROCCARO Rag. Annalisa (10)(RISORSE UMANE)	2.1.4.02.99		di cui già impegnato *	357,00	0,00	0,00
	SCROCCARO Rag. Annalisa (10)(RISORSE UMANE)	1.01.07.01		di cui fondo pluriennale vincolato	0,00	0,00	0,00
	SCROCCARO Rag. Annalisa (10)(RISORSE UMANE)			previsione di cassa	41.072,39		
Totale Macroaggregato 101				0,00	previsione di competenza	196.391,02	193.164,04
					di cui già impegnato *	1.857,00	0,00
					di cui fondo pluriennale vincolato	0,00	0,00
					previsione di cassa	196.391,02	
Totale Titolo 1				0,00	previsione di competenza	196.391,02	193.164,04
					di cui già impegnato *	1.857,00	0,00
					di cui fondo pluriennale vincolato	0,00	0,00
					previsione di cassa	196.391,02	
Totale Programma 7				0,00	previsione di competenza	196.391,02	193.164,04
					di cui già impegnato *	1.857,00	0,00
					di cui fondo pluriennale vincolato	0,00	0,00
					previsione di cassa	196.391,02	
Programma 10 Risorse umane							
Titolo 1 Spese correnti							
Macroaggregato 101 Redditi da lavoro dipendente							
11600	Stipendi - servizio risorse umane	1.01.01.01.000	0,00	previsione di competenza	98.587,42	101.364,51	101.364,51
	SCROCCARO Rag. Annalisa (10)(RISORSE UMANE)	2.1.4.01.01		di cui già impegnato *	0,00	0,00	0,00
	SCROCCARO Rag. Annalisa (10)(RISORSE UMANE)	1.01.02.01		di cui fondo pluriennale vincolato	0,00	0,00	0,00
	SCROCCARO Rag. Annalisa (10)(RISORSE UMANE)			previsione di cassa	98.587,42		
12600	Oneri su stipendi a carico del Comune - servizio risorse umane	1.01.02.01.000	0,00	previsione di competenza	29.864,73	30.704,42	30.704,42
	SCROCCARO Rag. Annalisa (10)(RISORSE UMANE)	2.1.4.02.99		di cui già impegnato *	0,00	0,00	0,00
	SCROCCARO Rag. Annalisa (10)(RISORSE UMANE)	1.01.02.01		di cui fondo pluriennale vincolato	0,00	0,00	0,00
	SCROCCARO Rag. Annalisa (10)(RISORSE UMANE)			previsione di cassa	29.864,73		



BILANCIO DI PREVISIONE - CAPITOLI

COMUNE DI MARTELLAGO

SPESE

Esercizio: 2016

Responsabile di Servizio SCROCCARO Rag. Annalisa (10)(RISORSE UMANE)							
CAPITOLO	DENOMINAZIONE	PIANO DEI CONTI FINANZIARIO	RESIDUI PRESUNTI AL TERMINE DELL'ESERCIZIO PRECEDENTE QUELLO CUI SI RIFERISCE IL BILANCIO		PREVISIONI ANNO 2016	PREVISIONI ANNO 2017	PREVISIONI ANNO 2018
	RESPONSABILE DI SPESA	PIANO DEI CONTI ECONOMICO					
	RESPONSABILE DI SERVIZIO	Cod. Bilancio tuel 267					
15500	Pensioni ed integrazioni del trattamento di quiescenza a carico del Comune SCROCCARO Rag. Annalisa (10)(RISORSE UMANE) SCROCCARO Rag. Annalisa (10)(RISORSE UMANE)	1.01.02.02.000 2.1.4.03.99 1.01.08.01	0,00	previsione di competenza di cui già impegnato * di cui fondo pluriennale vincolato previsione di cassa	900,00 0,00 0,00 900,00	900,00 0,00 0,00	900,00 0,00 0,00
35500	Fondo produttività e lavoro straordinario SCROCCARO Rag. Annalisa (10)(RISORSE UMANE) SCROCCARO Rag. Annalisa (10)(RISORSE UMANE)	1.01.01.01.000 2.1.4.01.01 1.01.08.01	17.972,52	previsione di competenza di cui già impegnato * di cui fondo pluriennale vincolato previsione di cassa	232.923,55 103.058,27 0,00 250.896,07	129.865,28 0,00 0,00	129.865,28 0,00 0,00
35501	Oneri a carico del Comune su fondo produttività e straordinario SCROCCARO Rag. Annalisa (10)(RISORSE UMANE) SCROCCARO Rag. Annalisa (10)(RISORSE UMANE)	1.01.02.01.000 2.1.4.02.99 1.01.08.01	3.436,93	previsione di competenza di cui già impegnato * di cui fondo pluriennale vincolato previsione di cassa	56.428,57 24.928,57 0,00 59.865,50	31.500,00 0,00 0,00	31.500,00 0,00 0,00
36100	Arretrati retribuzioni SCROCCARO Rag. Annalisa (10)(RISORSE UMANE) SCROCCARO Rag. Annalisa (10)(RISORSE UMANE)	1.01.01.01.000 2.1.4.01.01 1.01.02.01	0,00	previsione di competenza di cui già impegnato * di cui fondo pluriennale vincolato previsione di cassa	0,00 0,00 0,00 0,00	0,00 0,00 0,00	0,00 0,00 0,00
36200	Arretrati per adeguamenti nuovo contratto di lavoro SCROCCARO Rag. Annalisa (10)(RISORSE UMANE) SCROCCARO Rag. Annalisa (10)(RISORSE UMANE)	1.01.01.01.000 2.1.4.01.01 1.01.08.01	0,00	previsione di competenza di cui già impegnato * di cui fondo pluriennale vincolato previsione di cassa	17.000,00 0,00 0,00 17.000,00	17.000,00 0,00 0,00	17.000,00 0,00 0,00
36201	Oneri su arretrati per adeguamenti nuovo contratto di lavoro SCROCCARO Rag. Annalisa (10)(RISORSE UMANE) SCROCCARO Rag. Annalisa (10)(RISORSE UMANE)	1.01.02.01.000 2.1.4.02.99 1.01.08.01	0,00	previsione di competenza di cui già impegnato * di cui fondo pluriennale vincolato previsione di cassa	5.000,00 0,00 0,00 5.000,00	5.000,00 0,00 0,00	5.000,00 0,00 0,00
36500	Oneri I.N.A.I.L. su stipendi fissi ed accessori del personale dipendente SCROCCARO Rag. Annalisa (10)(RISORSE UMANE) SCROCCARO Rag. Annalisa (10)(RISORSE UMANE)	1.01.02.01.000 2.1.4.02.99 1.01.08.01	0,00	previsione di competenza di cui già impegnato * di cui fondo pluriennale vincolato previsione di cassa	18.200,00 0,00 0,00 18.200,00	18.200,00 0,00 0,00	18.200,00 0,00 0,00



BILANCIO DI PREVISIONE - CAPITOLI

COMUNE DI MARTELLAGO

SPESE

Esercizio: 2016

Responsabile di Servizio SCROCCARO Rag. Annalisa (10)(RISORSE UMANE)							
CAPITOLO	DENOMINAZIONE	PIANO DEI CONTI FINANZIARIO	RESIDUI PRESUNTI AL TERMINE DELL'ESERCIZIO PRECEDENTE QUELLO CUI SI RIFERISCE IL BILANCIO		PREVISIONI ANNO 2016	PREVISIONI ANNO 2017	PREVISIONI ANNO 2018
	RESPONSABILE DI SPESA	PIANO DEI CONTI ECONOMICO					
	RESPONSABILE DI SERVIZIO	Cod. Bilancio tuel 267					
83600	Spesa per previdenza complementare personale della Polizia Locale (RESIDUI PASSIVI)	1.01.02.01.000	0,00	previsione di competenza	0,00	0,00	0,00
	SCROCCARO Rag. Annalisa (10)(RISORSE UMANE)	2.1.4.02.99		di cui già impegnato *	0,00	0,00	0,00
	SCROCCARO Rag. Annalisa (10)(RISORSE UMANE)	1.03.01.01		di cui fondo pluriennale vincolato	0,00	0,00	0,00
	SCROCCARO Rag. Annalisa (10)(RISORSE UMANE)			previsione di cassa	0,00		
Totale Macroaggregato 101			21.409,45	previsione di competenza	458.904,27	334.534,21	334.534,21
				di cui già impegnato *	127.986,84	0,00	0,00
				di cui fondo pluriennale vincolato	0,00	0,00	0,00
				previsione di cassa	480.313,72		
Macroaggregato 103 Acquisto di beni e servizi							
37700	Somministrazione di lavoro	1.03.02.12.000	920,33	previsione di competenza	9.300,00	9.300,00	9.300,00
	SCROCCARO Rag. Annalisa (10)(RISORSE UMANE)	2.1.2.01.10		di cui già impegnato *	0,00	0,00	0,00
	SCROCCARO Rag. Annalisa (10)(RISORSE UMANE)	1.01.08.03		di cui fondo pluriennale vincolato	0,00	0,00	0,00
	SCROCCARO Rag. Annalisa (10)(RISORSE UMANE)			previsione di cassa	10.220,33		
38500	Formazione del personale	1.03.02.04.000	2.516,40	previsione di competenza	14.637,61	14.637,61	14.637,61
	SCROCCARO Rag. Annalisa (10)(RISORSE UMANE)	2.1.2.01.04		di cui già impegnato *	0,00	0,00	0,00
	SCROCCARO Rag. Annalisa (10)(RISORSE UMANE)	1.01.08.03		di cui fondo pluriennale vincolato	0,00	0,00	0,00
	SCROCCARO Rag. Annalisa (10)(RISORSE UMANE)			previsione di cassa	17.154,01		
39005	Servizio mensa al personale dipendente	1.03.02.14.000	0,00	previsione di competenza	21.272,00	21.272,00	21.272,00
	SCROCCARO Rag. Annalisa (10)(RISORSE UMANE)	2.1.2.01.12		di cui già impegnato *	0,00	0,00	0,00
	SCROCCARO Rag. Annalisa (10)(RISORSE UMANE)	1.01.08.03		di cui fondo pluriennale vincolato	0,00	0,00	0,00
	SCROCCARO Rag. Annalisa (10)(RISORSE UMANE)			previsione di cassa	21.272,00		
39100	Incarichi professionali per prestazioni di servizi - servizio risorse umane	1.03.02.11.000	2.495,09	previsione di competenza	5.500,00	5.500,00	5.500,00
	SCROCCARO Rag. Annalisa (10)(RISORSE UMANE)	2.1.2.01.09		di cui già impegnato *	0,00	0,00	0,00
	SCROCCARO Rag. Annalisa (10)(RISORSE UMANE)	1.01.02.03		di cui fondo pluriennale vincolato	0,00	0,00	0,00
	SCROCCARO Rag. Annalisa (10)(RISORSE UMANE)			previsione di cassa	7.995,09		
39500	Spese per selezioni e concorsi	1.03.02.99.000	0,00	previsione di competenza	0,00	0,00	0,00
	SCROCCARO Rag. Annalisa (10)(RISORSE UMANE)	2.1.2.01.99		di cui già impegnato *	0,00	0,00	0,00
	SCROCCARO Rag. Annalisa (10)(RISORSE UMANE)	1.01.08.03		di cui fondo pluriennale vincolato	0,00	0,00	0,00
	SCROCCARO Rag. Annalisa (10)(RISORSE UMANE)			previsione di cassa	0,00		



BILANCIO DI PREVISIONE - CAPITOLI

COMUNE DI MARTELLAGO

SPESE

Esercizio: 2016

Responsabile di Servizio SCROCCARO Rag. Annalisa (10)(RISORSE UMANE)							
CAPITOLO	DENOMINAZIONE	PIANO DEI CONTI FINANZIARIO	RESIDUI PRESUNTI AL TERMINE DELL'ESERCIZIO PRECEDENTE QUELLO CUI SI RIFERISCE IL BILANCIO		PREVISIONI ANNO 2016	PREVISIONI ANNO 2017	PREVISIONI ANNO 2018
	RESPONSABILE DI SPESA	PIANO DEI CONTI ECONOMICO					
	RESPONSABILE DI SERVIZIO	Cod. Bilancio tuel 267					
43000	Compensi ai componenti il nucleo di valutazione	1.03.02.01.000	3.632,80	previsione di competenza	3.900,00	3.900,00	3.900,00
	SCROCCARO Rag. Annalisa (10)(RISORSE UMANE)	2.1.2.01.01		di cui già impegnato *	0,00	0,00	0,00
	SCROCCARO Rag. Annalisa (10)(RISORSE UMANE)	1.01.03.03		di cui fondo pluriennale vincolato	0,00	0,00	0,00
				previsione di cassa	7.532,80		
Totale Macroaggregato 103			9.564,62	previsione di competenza	54.609,61	54.609,61	54.609,61
				di cui già impegnato *	0,00	0,00	0,00
				di cui fondo pluriennale vincolato	0,00	0,00	0,00
				previsione di cassa	64.174,23		
Macroaggregato 104 Trasferimenti correnti							
38600	Trasferimenti ad altri enti per formazione del personale	1.04.01.02.000	550,00	previsione di competenza	0,00	0,00	0,00
	SCROCCARO Rag. Annalisa (10)(RISORSE UMANE)	2.3.1.01.02		di cui già impegnato *	0,00	0,00	0,00
	SCROCCARO Rag. Annalisa (10)(RISORSE UMANE)	1.01.02.05		di cui fondo pluriennale vincolato	0,00	0,00	0,00
				previsione di cassa	550,00		
Totale Macroaggregato 104			550,00	previsione di competenza	0,00	0,00	0,00
				di cui già impegnato *	0,00	0,00	0,00
				di cui fondo pluriennale vincolato	0,00	0,00	0,00
				previsione di cassa	550,00		
Macroaggregato 109 Rimborsi e poste correttive delle entrate							
44500	Rimborso entrate e proventi diversi - servizio risorse umane	1.09.99.04.000	0,00	previsione di competenza	0,00	0,00	0,00
	SCROCCARO Rag. Annalisa (10)(RISORSE UMANE)	2.1.9.99.08.004		di cui già impegnato *	0,00	0,00	0,00
	SCROCCARO Rag. Annalisa (10)(RISORSE UMANE)	1.01.02.05		di cui fondo pluriennale vincolato	0,00	0,00	0,00
				previsione di cassa	0,00		
Totale Macroaggregato 109			0,00	previsione di competenza	0,00	0,00	0,00
				di cui già impegnato *	0,00	0,00	0,00
				di cui fondo pluriennale vincolato	0,00	0,00	0,00
				previsione di cassa	0,00		
Totale Titolo 1			31.524,07	previsione di competenza	513.513,88	389.143,82	389.143,82
				di cui già impegnato *	127.986,84	0,00	0,00
				di cui fondo pluriennale vincolato	0,00	0,00	0,00
				previsione di cassa	545.037,95		



BILANCIO DI PREVISIONE - CAPITOLI

COMUNE DI MARTELLAGO

SPESE

Esercizio: 2016

Responsabile di Servizio SCROCCARO Rag. Annalisa (10)(RISORSE UMANE)								
CAPITOLO	DENOMINAZIONE	PIANO DEI CONTI FINANZIARIO	RESIDUI PRESUNTI AL TERMINE DELL'ESERCIZIO PRECEDENTE QUELLO CUI SI RIFERISCE IL BILANCIO		PREVISIONI ANNO 2016	PREVISIONI ANNO 2017	PREVISIONI ANNO 2018	
	RESPONSABILE DI SPESA	PIANO DEI CONTI ECONOMICO						
	RESPONSABILE DI SERVIZIO	Cod. Bilancio tuel 267						
Totale Programma 10				31.524,07	previsione di competenza	513.513,88	389.143,82	389.143,82
					<i>di cui già impegnato *</i>	127.986,84	0,00	0,00
					<i>di cui fondo pluriennale vincolato</i>	0,00	0,00	0,00
					previsione di cassa	545.037,95		
Programma 11 Altri servizi generali								
Titolo 1 Spese correnti								
Macroaggregato 101 Redditi da lavoro dipendente								
14200	Rimborso spese per trasferte del personale dipendente (RESIDUI PASSIVI)	1.03.02.02.000	0,00	previsione di competenza	0,00	0,00	0,00	
	SCROCCARO Rag. Annalisa (10)(RISORSE UMANE)	2.1.2.01.02		<i>di cui già impegnato *</i>	0,00	0,00	0,00	
	SCROCCARO Rag. Annalisa (10)(RISORSE UMANE)	1.01.08.03		<i>di cui fondo pluriennale vincolato</i>	0,00	0,00	0,00	
					previsione di cassa	0,00		
Totale Macroaggregato 101				0,00	previsione di competenza	0,00	0,00	0,00
					<i>di cui già impegnato *</i>	0,00	0,00	0,00
					<i>di cui fondo pluriennale vincolato</i>	0,00	0,00	0,00
					previsione di cassa	0,00		
Macroaggregato 103 Acquisto di beni e servizi								
14201	Rimborso spese per trasferte del personale dipendente	1.03.02.02.000	724,93	previsione di competenza	2.233,00	2.233,00	2.233,00	
	SCROCCARO Rag. Annalisa (10)(RISORSE UMANE)	2.1.2.01.02		<i>di cui già impegnato *</i>	0,00	0,00	0,00	
	SCROCCARO Rag. Annalisa (10)(RISORSE UMANE)	1.01.08.03		<i>di cui fondo pluriennale vincolato</i>	0,00	0,00	0,00	
					previsione di cassa	2.957,93		
Totale Macroaggregato 103				724,93	previsione di competenza	2.233,00	2.233,00	2.233,00
					<i>di cui già impegnato *</i>	0,00	0,00	0,00
					<i>di cui fondo pluriennale vincolato</i>	0,00	0,00	0,00
					previsione di cassa	2.957,93		
Macroaggregato 109 Rimborsi e poste correttive delle entrate								
14300	Rimborsi per spese di personale	1.09.01.01.000	10.800,00	previsione di competenza	0,00	0,00	0,00	
	SCROCCARO Rag. Annalisa (10)(RISORSE UMANE)			<i>di cui già impegnato *</i>	0,00	0,00	0,00	
	SCROCCARO Rag. Annalisa (10)(RISORSE UMANE)	1.01.08.05		<i>di cui fondo pluriennale vincolato</i>	0,00	0,00	0,00	
					previsione di cassa	10.800,00		



BILANCIO DI PREVISIONE - CAPITOLI

COMUNE DI MARTELLAGO

SPESE

Esercizio: 2016

Responsabile di Servizio SCROCCARO Rag. Annalisa (10)(RISORSE UMANE)							
CAPITOLO	DENOMINAZIONE	PIANO DEI CONTI FINANZIARIO	RESIDUI PRESUNTI AL TERMINE DELL'ESERCIZIO PRECEDENTE QUELLO CUI SI RIFERISCE IL BILANCIO		PREVISIONI ANNO 2016	PREVISIONI ANNO 2017	PREVISIONI ANNO 2018
	RESPONSABILE DI SPESA	PIANO DEI CONTI ECONOMICO					
	RESPONSABILE DI SERVIZIO	Cod. Bilancio tuel 267					
Totale Macroaggregato 109			10.800,00	previsione di competenza	0,00	0,00	0,00
				<i>di cui già impegnato *</i>	0,00	0,00	0,00
				<i>di cui fondo pluriennale vincolato</i>	0,00	0,00	0,00
				previsione di cassa	10.800,00		
Totale Titolo 1			11.524,93	previsione di competenza	2.233,00	2.233,00	2.233,00
				<i>di cui già impegnato *</i>	0,00	0,00	0,00
				<i>di cui fondo pluriennale vincolato</i>	0,00	0,00	0,00
				previsione di cassa	13.757,93		
Totale Programma 11			11.524,93	previsione di competenza	2.233,00	2.233,00	2.233,00
				<i>di cui già impegnato *</i>	0,00	0,00	0,00
				<i>di cui fondo pluriennale vincolato</i>	0,00	0,00	0,00
				previsione di cassa	13.757,93		
Totale Missione 1			43.049,00	previsione di competenza	2.177.315,44	2.008.032,00	2.006.794,00
				<i>di cui già impegnato *</i>	171.010,65	0,00	0,00
				<i>di cui fondo pluriennale vincolato</i>	0,00	0,00	0,00
				previsione di cassa	2.220.364,44		



BILANCIO DI PREVISIONE - CAPITOLI

COMUNE DI MARTELLAGO

SPESE

Esercizio: 2016

Responsabile di Servizio SCROCCARO Rag. Annalisa (10)(RISORSE UMANE)							
CAPITOLO	DENOMINAZIONE	PIANO DEI CONTI FINANZIARIO	RESIDUI PRESUNTI AL TERMINE DELL'ESERCIZIO PRECEDENTE QUELLO CUI SI RIFERISCE IL BILANCIO		PREVISIONI ANNO 2016	PREVISIONI ANNO 2017	PREVISIONI ANNO 2018
	RESPONSABILE DI SPESA	PIANO DEI CONTI ECONOMICO					
	RESPONSABILE DI SERVIZIO	Cod. Bilancio tuel 267					

Missione 3 Ordine pubblico e sicurezza**Programma 1 Polizia locale e amministrativa****Titolo 1 Spese correnti****Macroaggregato 101 Redditi da lavoro dipendente**

82500	Stipendi - Polizia Locale (RESIDUI PASSIVI)	1.01.01.01.000	0,00	previsione di competenza	0,00	0,00	0,00
	SCROCCARO Rag. Annalisa (10)(RISORSE UMANE)	2.1.4.01.01		di cui già impegnato *	0,00	0,00	0,00
	SCROCCARO Rag. Annalisa (10)(RISORSE UMANE)	1.03.01.01		di cui fondo pluriennale vincolato	0,00	0,00	0,00
				previsione di cassa	0,00		
82504	Assegni familiari - Polizia Locale (RESIDUI PASSIVI)	1.01.02.02.000	0,00	previsione di competenza	0,00	0,00	0,00
	SCROCCARO Rag. Annalisa (10)(RISORSE UMANE)	2.1.4.03.99		di cui già impegnato *	0,00	0,00	0,00
	SCROCCARO Rag. Annalisa (10)(RISORSE UMANE)	1.03.01.01		di cui fondo pluriennale vincolato	0,00	0,00	0,00
				previsione di cassa	0,00		
83500	Oneri su stipendi a carico del Comune - Polizia Locale (RESIDUI PASSIVI)	1.01.02.01.000	0,00	previsione di competenza	0,00	0,00	0,00
	SCROCCARO Rag. Annalisa (10)(RISORSE UMANE)	2.1.4.02.99		di cui già impegnato *	0,00	0,00	0,00
	SCROCCARO Rag. Annalisa (10)(RISORSE UMANE)	1.03.01.01		di cui fondo pluriennale vincolato	0,00	0,00	0,00
				previsione di cassa	0,00		

Totale Macroaggregato 101

0,00	previsione di competenza	0,00	0,00	0,00
	di cui già impegnato *	0,00	0,00	0,00
	di cui fondo pluriennale vincolato	0,00	0,00	0,00
	previsione di cassa	0,00		

Totale Titolo 1

0,00	previsione di competenza	0,00	0,00	0,00
	di cui già impegnato *	0,00	0,00	0,00
	di cui fondo pluriennale vincolato	0,00	0,00	0,00
	previsione di cassa	0,00		

Totale Programma 1

0,00	previsione di competenza	0,00	0,00	0,00
	di cui già impegnato *	0,00	0,00	0,00
	di cui fondo pluriennale vincolato	0,00	0,00	0,00
	previsione di cassa	0,00		



BILANCIO DI PREVISIONE - CAPITOLI

COMUNE DI MARTELLAGO

SPESE

Esercizio: 2016

Responsabile di Servizio SCROCCARO Rag. Annalisa (10)(RISORSE UMANE)							
CAPITOLO	DENOMINAZIONE	PIANO DEI CONTI FINANZIARIO	RESIDUI PRESUNTI AL TERMINE DELL'ESERCIZIO PRECEDENTE QUELLO CUI SI RIFERISCE IL BILANCIO		PREVISIONI ANNO 2016	PREVISIONI ANNO 2017	PREVISIONI ANNO 2018
	RESPONSABILE DI SPESA	PIANO DEI CONTI ECONOMICO					
	RESPONSABILE DI SERVIZIO	Cod. Bilancio tuel 267					
Totale Missione 3			0,00	previsione di competenza	0,00	0,00	0,00
				<i>di cui già impegnato *</i>	0,00	0,00	0,00
				<i>di cui fondo pluriennale vincolato</i>	0,00	0,00	0,00
				previsione di cassa	0,00		



BILANCIO DI PREVISIONE - CAPITOLI

COMUNE DI MARTELLAGO

SPESE

Esercizio: 2016

Responsabile di Servizio SCROCCARO Rag. Annalisa (10)(RISORSE UMANE)							
CAPITOLO	DENOMINAZIONE	PIANO DEI CONTI FINANZIARIO	RESIDUI PRESUNTI AL TERMINE DELL'ESERCIZIO PRECEDENTE QUELLO CUI SI RIFERISCE IL BILANCIO		PREVISIONI ANNO 2016	PREVISIONI ANNO 2017	PREVISIONI ANNO 2018
	RESPONSABILE DI SPESA	PIANO DEI CONTI ECONOMICO					
	RESPONSABILE DI SERVIZIO	Cod. Bilancio tuel 267					

Missione 4 Istruzione e diritto allo studio**Programma 6 Servizi ausiliari all'istruzione****Titolo 1 Spese correnti****Macroaggregato 101 Redditi da lavoro dipendente**

128500	Stipendi - servizio P.I., cultura, sport e associazioni	1.01.01.01.000	0,00	previsione di competenza	60.392,24	47.323,56	47.323,56
	SCROCCARO Rag. Annalisa (10)(RISORSE UMANE)	2.1.4.01.01		di cui già impegnato *	2.200,00	0,00	0,00
	SCROCCARO Rag. Annalisa (10)(RISORSE UMANE)	1.04.05.01		di cui fondo pluriennale vincolato	0,00	0,00	0,00
				previsione di cassa	60.392,24		
128501	Oneri su stipendi a carico del Comune - servizio P.I., cultura, sport e associazioni	1.01.02.01.000	0,00	previsione di competenza	15.906,84	12.626,83	12.626,83
	SCROCCARO Rag. Annalisa (10)(RISORSE UMANE)	2.1.4.02.99		di cui già impegnato *	442,08	0,00	0,00
	SCROCCARO Rag. Annalisa (10)(RISORSE UMANE)	1.04.05.01		di cui fondo pluriennale vincolato	0,00	0,00	0,00
				previsione di cassa	15.906,84		

Totale Macroaggregato 101

0,00	previsione di competenza	76.299,08	59.950,39	59.950,39
	di cui già impegnato *	2.642,08	0,00	0,00
	di cui fondo pluriennale vincolato	0,00	0,00	0,00
	previsione di cassa	76.299,08		

Totale Titolo 1

0,00	previsione di competenza	76.299,08	59.950,39	59.950,39
	di cui già impegnato *	2.642,08	0,00	0,00
	di cui fondo pluriennale vincolato	0,00	0,00	0,00
	previsione di cassa	76.299,08		

Totale Programma 6

0,00	previsione di competenza	76.299,08	59.950,39	59.950,39
	di cui già impegnato *	2.642,08	0,00	0,00
	di cui fondo pluriennale vincolato	0,00	0,00	0,00
	previsione di cassa	76.299,08		

Totale Missione 4

0,00	previsione di competenza	76.299,08	59.950,39	59.950,39
	di cui già impegnato *	2.642,08	0,00	0,00
	di cui fondo pluriennale vincolato	0,00	0,00	0,00
	previsione di cassa	76.299,08		



BILANCIO DI PREVISIONE - CAPITOLI

COMUNE DI MARTELLAGO

SPESE

Esercizio: 2016

Responsabile di Servizio SCROCCARO Rag. Annalisa (10)(RISORSE UMANE)							
CAPITOLO	DENOMINAZIONE	PIANO DEI CONTI FINANZIARIO	RESIDUI PRESUNTI AL TERMINE DELL'ESERCIZIO PRECEDENTE QUELLO CUI SI RIFERISCE IL BILANCIO		PREVISIONI ANNO 2016	PREVISIONI ANNO 2017	PREVISIONI ANNO 2018
	RESPONSABILE DI SPESA	PIANO DEI CONTI ECONOMICO					
	RESPONSABILE DI SERVIZIO	Cod. Bilancio tuel 267					

Missione 5 Tutela e valorizzazione dei beni e delle attività culturali**Programma 2 Attività culturali e interventi diversi nel settore culturale****Titolo 1 Spese correnti****Macroaggregato 101 Redditi da lavoro dipendente**

142500	Stipendi - Servizio Biblioteca	1.01.01.01.000	0,00	previsione di competenza	44.962,60	44.962,60	44.962,60
	SCROCCARO Rag. Annalisa (10)(RISORSE UMANE)	2.1.4.01.01		di cui già impegnato *	0,00	0,00	0,00
	SCROCCARO Rag. Annalisa (10)(RISORSE UMANE)	1.05.01.01		di cui fondo pluriennale vincolato	0,00	0,00	0,00
				previsione di cassa	44.962,60		
143500	Oneri su stipendi a carico del Comune - Servizio Biblioteca	1.01.02.01.000	0,00	previsione di competenza	12.563,44	12.563,44	12.563,44
	SCROCCARO Rag. Annalisa (10)(RISORSE UMANE)	2.1.4.02.99		di cui già impegnato *	0,00	0,00	0,00
	SCROCCARO Rag. Annalisa (10)(RISORSE UMANE)	1.05.01.01		di cui fondo pluriennale vincolato	0,00	0,00	0,00
				previsione di cassa	12.563,44		

Totale Macroaggregato 101

0,00	previsione di competenza	57.526,04	57.526,04	57.526,04
	di cui già impegnato *	0,00	0,00	0,00
	di cui fondo pluriennale vincolato	0,00	0,00	0,00
	previsione di cassa	57.526,04		

Totale Titolo 1

0,00	previsione di competenza	57.526,04	57.526,04	57.526,04
	di cui già impegnato *	0,00	0,00	0,00
	di cui fondo pluriennale vincolato	0,00	0,00	0,00
	previsione di cassa	57.526,04		

Totale Programma 2

0,00	previsione di competenza	57.526,04	57.526,04	57.526,04
	di cui già impegnato *	0,00	0,00	0,00
	di cui fondo pluriennale vincolato	0,00	0,00	0,00
	previsione di cassa	57.526,04		

Totale Missione 5

0,00	previsione di competenza	57.526,04	57.526,04	57.526,04
	di cui già impegnato *	0,00	0,00	0,00
	di cui fondo pluriennale vincolato	0,00	0,00	0,00
	previsione di cassa	57.526,04		



BILANCIO DI PREVISIONE - CAPITOLI

COMUNE DI MARTELLAGO

SPESE

Esercizio: 2016

Responsabile di Servizio SCROCCARO Rag. Annalisa (10)(RISORSE UMANE)							
CAPITOLO	DENOMINAZIONE	PIANO DEI CONTI FINANZIARIO	RESIDUI PRESUNTI AL TERMINE DELL'ESERCIZIO PRECEDENTE QUELLO CUI SI RIFERISCE IL BILANCIO		PREVISIONI ANNO 2016	PREVISIONI ANNO 2017	PREVISIONI ANNO 2018
	RESPONSABILE DI SPESA	PIANO DEI CONTI ECONOMICO					
	RESPONSABILE DI SERVIZIO	Cod. Bilancio tuel 267					

Missione 8 Assetto del territorio ed edilizia abitativa**Programma 1 Urbanistica e assetto del territorio****Titolo 1 Spese correnti****Macroaggregato 101 Redditi da lavoro dipendente**

238505	Stipendi - servizio urbanistica e S.I.T.	1.01.01.01.000	0,00	previsione di competenza	122.537,32	119.883,73	119.883,73
	SCROCCARO Rag. Annalisa (10)(RISORSE UMANE)	2.1.4.01.01		di cui già impegnato *	1.875,00	0,00	0,00
	SCROCCARO Rag. Annalisa (10)(RISORSE UMANE)	1.01.06.01		di cui fondo pluriennale vincolato	0,00	0,00	0,00
				previsione di cassa	122.537,32		
238506	Assegni familiari - servizio urbanistica e S.I.T.	1.01.02.02.000	0,00	previsione di competenza	540,00	540,00	540,00
	SCROCCARO Rag. Annalisa (10)(RISORSE UMANE)	2.1.4.03.99		di cui già impegnato *	0,00	0,00	0,00
	SCROCCARO Rag. Annalisa (10)(RISORSE UMANE)	1.01.06.01		di cui fondo pluriennale vincolato	0,00	0,00	0,00
				previsione di cassa	540,00		
239504	Oneri su stipendi a carico del Comune - servizio urbanistica e S.I.T.	1.01.02.01.000	0,00	previsione di competenza	32.739,42	32.108,87	32.108,87
	SCROCCARO Rag. Annalisa (10)(RISORSE UMANE)	2.1.4.02.99		di cui già impegnato *	439,65	0,00	0,00
	SCROCCARO Rag. Annalisa (10)(RISORSE UMANE)	1.01.06.01		di cui fondo pluriennale vincolato	0,00	0,00	0,00
				previsione di cassa	32.739,42		

Totale Macroaggregato 101

0,00	previsione di competenza	155.816,74	152.532,60	152.532,60
	di cui già impegnato *	2.314,65	0,00	0,00
	di cui fondo pluriennale vincolato	0,00	0,00	0,00
	previsione di cassa	155.816,74		

Totale Titolo 1

0,00	previsione di competenza	155.816,74	152.532,60	152.532,60
	di cui già impegnato *	2.314,65	0,00	0,00
	di cui fondo pluriennale vincolato	0,00	0,00	0,00
	previsione di cassa	155.816,74		

Totale Programma 1

0,00	previsione di competenza	155.816,74	152.532,60	152.532,60
	di cui già impegnato *	2.314,65	0,00	0,00
	di cui fondo pluriennale vincolato	0,00	0,00	0,00
	previsione di cassa	155.816,74		



BILANCIO DI PREVISIONE - CAPITOLI

COMUNE DI MARTELLAGO

SPESE

Esercizio: 2016

Responsabile di Servizio SCROCCARO Rag. Annalisa (10)(RISORSE UMANE)							
CAPITOLO	DENOMINAZIONE	PIANO DEI CONTI FINANZIARIO	RESIDUI PRESUNTI AL TERMINE DELL'ESERCIZIO PRECEDENTE QUELLO CUI SI RIFERISCE IL BILANCIO		PREVISIONI ANNO 2016	PREVISIONI ANNO 2017	PREVISIONI ANNO 2018
	RESPONSABILE DI SPESA	PIANO DEI CONTI ECONOMICO					
	RESPONSABILE DI SERVIZIO	Cod. Bilancio tuel 267					
Totale Missione 8			0,00	previsione di competenza	155.816,74	152.532,60	152.532,60
				<i>di cui già impegnato *</i>	2.314,65	0,00	0,00
				<i>di cui fondo pluriennale vincolato</i>	0,00	0,00	0,00
				previsione di cassa	155.816,74		



BILANCIO DI PREVISIONE - CAPITOLI

COMUNE DI MARTELLAGO

SPESE

Esercizio: 2016

Responsabile di Servizio SCROCCARO Rag. Annalisa (10)(RISORSE UMANE)							
CAPITOLO	DENOMINAZIONE	PIANO DEI CONTI FINANZIARIO	RESIDUI PRESUNTI AL TERMINE DELL'ESERCIZIO PRECEDENTE QUELLO CUI SI RIFERISCE IL BILANCIO		PREVISIONI ANNO 2016	PREVISIONI ANNO 2017	PREVISIONI ANNO 2018
	RESPONSABILE DI SPESA	PIANO DEI CONTI ECONOMICO					
	RESPONSABILE DI SERVIZIO	Cod. Bilancio tuel 267					

Missione 12 Diritti sociali, politiche sociali e famiglia**Programma 7 Programmazione e governo della rete dei servizi sociosanitari e sociali****Titolo 1 Spese correnti****Macroaggregato 101 Redditi da lavoro dipendente**

250500	Stipendi - servizi sociali	1.01.01.01.000	0,00	previsione di competenza	143.024,66	153.043,30	153.043,30
	SCROCCARO Rag. Annalisa (10)(RISORSE UMANE)	2.1.4.01.01		di cui già impegnato *	0,00	0,00	0,00
	SCROCCARO Rag. Annalisa (10)(RISORSE UMANE)	1.10.04.01		di cui fondo pluriennale vincolato	0,00	0,00	0,00
				previsione di cassa	143.024,66		
250504	Assegni familiari - servizi sociali	1.01.02.02.000	0,00	previsione di competenza	371,88	371,88	371,88
	SCROCCARO Rag. Annalisa (10)(RISORSE UMANE)	2.1.4.03.99		di cui già impegnato *	0,00	0,00	0,00
	SCROCCARO Rag. Annalisa (10)(RISORSE UMANE)	1.10.04.01		di cui fondo pluriennale vincolato	0,00	0,00	0,00
				previsione di cassa	371,88		
251500	Oneri su stipendi a carico del Comune - servizi sociali	1.01.02.01.000	0,00	previsione di competenza	38.978,36	41.608,42	41.608,42
	SCROCCARO Rag. Annalisa (10)(RISORSE UMANE)	2.1.4.02.99		di cui già impegnato *	0,00	0,00	0,00
	SCROCCARO Rag. Annalisa (10)(RISORSE UMANE)	1.10.04.01		di cui fondo pluriennale vincolato	0,00	0,00	0,00
				previsione di cassa	38.978,36		

Totale Macroaggregato 101

0,00	previsione di competenza	182.374,90	195.023,60	195.023,60
	di cui già impegnato *	0,00	0,00	0,00
	di cui fondo pluriennale vincolato	0,00	0,00	0,00
	previsione di cassa	182.374,90		

Totale Titolo 1

0,00	previsione di competenza	182.374,90	195.023,60	195.023,60
	di cui già impegnato *	0,00	0,00	0,00
	di cui fondo pluriennale vincolato	0,00	0,00	0,00
	previsione di cassa	182.374,90		

Totale Programma 7

0,00	previsione di competenza	182.374,90	195.023,60	195.023,60
	di cui già impegnato *	0,00	0,00	0,00
	di cui fondo pluriennale vincolato	0,00	0,00	0,00
	previsione di cassa	182.374,90		



BILANCIO DI PREVISIONE - CAPITOLI

COMUNE DI MARTELLAGO

SPESE

Esercizio: 2016

Responsabile di Servizio SCROCCARO Rag. Annalisa (10)(RISORSE UMANE)							
CAPITOLO	DENOMINAZIONE	PIANO DEI CONTI FINANZIARIO	RESIDUI PRESUNTI AL TERMINE DELL'ESERCIZIO PRECEDENTE QUELLO CUI SI RIFERISCE IL BILANCIO		PREVISIONI ANNO 2016	PREVISIONI ANNO 2017	PREVISIONI ANNO 2018
	RESPONSABILE DI SPESA	PIANO DEI CONTI ECONOMICO					
	RESPONSABILE DI SERVIZIO	Cod. Bilancio tuel 267					
Totale Missione 12			0,00	previsione di competenza	182.374,90	195.023,60	195.023,60
				<i>di cui già impegnato *</i>	0,00	0,00	0,00
				<i>di cui fondo pluriennale vincolato</i>	0,00	0,00	0,00
				previsione di cassa	182.374,90		



BILANCIO DI PREVISIONE - CAPITOLI

COMUNE DI MARTELLAGO

SPESE

Esercizio: 2016

Responsabile di Servizio SCROCCARO Rag. Annalisa (10)(RISORSE UMANE)							
CAPITOLO	DENOMINAZIONE	PIANO DEI CONTI FINANZIARIO	RESIDUI PRESUNTI AL TERMINE DELL'ESERCIZIO PRECEDENTE QUELLO CUI SI RIFERISCE IL BILANCIO		PREVISIONI ANNO 2016	PREVISIONI ANNO 2017	PREVISIONI ANNO 2018
	RESPONSABILE DI SPESA	PIANO DEI CONTI ECONOMICO					
	RESPONSABILE DI SERVIZIO	Cod. Bilancio tuel 267					

Missione 14 Sviluppo economico e competitività**Programma 2 Commercio - reti distributive - tutela dei consumatori****Titolo 1 Spese correnti****Macroaggregato 101 Redditi da lavoro dipendente**

286500	Stipendi - servizio commercio, attività produttive SCROCCARO Rag. Annalisa (10)(RISORSE UMANE)	1.01.01.01.000 2.1.4.01.01 1.11.05.01	0,00	previsione di competenza di cui già impegnato * di cui fondo pluriennale vincolato	23.142,63 0,00 0,00	21.783,02 0,00 0,00	21.783,02 0,00 0,00
	SCROCCARO Rag. Annalisa (10)(RISORSE UMANE)			previsione di cassa	23.142,63		
287500	Oneri su stipendi a carico del Comune - servizio commercio, attività produttive SCROCCARO Rag. Annalisa (10)(RISORSE UMANE)	1.01.02.01.000 2.1.4.02.99 1.11.05.01	0,00	previsione di competenza di cui già impegnato * di cui fondo pluriennale vincolato	6.174,91 0,00 0,00	5.812,16 0,00 0,00	5.812,16 0,00 0,00
	SCROCCARO Rag. Annalisa (10)(RISORSE UMANE)			previsione di cassa	6.174,91		

Totale Macroaggregato 101

0,00	previsione di competenza di cui già impegnato * di cui fondo pluriennale vincolato	29.317,54 0,00 0,00	27.595,18 0,00 0,00	27.595,18 0,00 0,00
	previsione di cassa	29.317,54		

Totale Titolo 1

0,00	previsione di competenza di cui già impegnato * di cui fondo pluriennale vincolato	29.317,54 0,00 0,00	27.595,18 0,00 0,00	27.595,18 0,00 0,00
	previsione di cassa	29.317,54		

Totale Programma 2

0,00	previsione di competenza di cui già impegnato * di cui fondo pluriennale vincolato	29.317,54 0,00 0,00	27.595,18 0,00 0,00	27.595,18 0,00 0,00
	previsione di cassa	29.317,54		

Programma 4 Reti e altri servizi di pubblica utilità**Titolo 1 Spese correnti****Macroaggregato 101 Redditi da lavoro dipendente**

258504	Stipendi - servizio SUAP SCROCCARO Rag. Annalisa (10)(RISORSE UMANE)	1.01.01.01.000 2.1.4.01.01	0,00	previsione di competenza di cui già impegnato *	28.662,76 0,00	28.662,76 0,00	28.662,76 0,00
	SCROCCARO Rag. Annalisa (10)(RISORSE UMANE)	1.01.06.01		di cui fondo pluriennale vincolato	0,00	0,00	0,00
				previsione di cassa	28.662,76		



BILANCIO DI PREVISIONE - CAPITOLI

COMUNE DI MARTELLAGO

SPESE

Esercizio: 2016

Responsabile di Servizio SCROCCARO Rag. Annalisa (10)(RISORSE UMANE)							
CAPITOLO	DENOMINAZIONE	PIANO DEI CONTI FINANZIARIO	RESIDUI PRESUNTI AL TERMINE DELL'ESERCIZIO PRECEDENTE QUELLO CUI SI RIFERISCE IL BILANCIO		PREVISIONI ANNO 2016	PREVISIONI ANNO 2017	PREVISIONI ANNO 2018
	RESPONSABILE DI SPESA	PIANO DEI CONTI ECONOMICO					
	RESPONSABILE DI SERVIZIO	Cod. Bilancio tuel 267					
258507	Oneri su stipendi a carico del Comune - servizio SUAP	1.01.02.01.000	0,00	previsione di competenza	7.645,57	7.645,57	7.645,57
	SCROCCARO Rag. Annalisa (10)(RISORSE UMANE)	2.1.4.02.99		di cui già impegnato *	0,00	0,00	0,00
	SCROCCARO Rag. Annalisa (10)(RISORSE UMANE)	1.01.06.01		di cui fondo pluriennale vincolato	0,00	0,00	0,00
				previsione di cassa	7.645,57		
Totale Macroaggregato 101			0,00	previsione di competenza	36.308,33	36.308,33	36.308,33
				di cui già impegnato *	0,00	0,00	0,00
				di cui fondo pluriennale vincolato	0,00	0,00	0,00
				previsione di cassa	36.308,33		
Totale Titolo 1			0,00	previsione di competenza	36.308,33	36.308,33	36.308,33
				di cui già impegnato *	0,00	0,00	0,00
				di cui fondo pluriennale vincolato	0,00	0,00	0,00
				previsione di cassa	36.308,33		
Totale Programma 4			0,00	previsione di competenza	36.308,33	36.308,33	36.308,33
				di cui già impegnato *	0,00	0,00	0,00
				di cui fondo pluriennale vincolato	0,00	0,00	0,00
				previsione di cassa	36.308,33		
Totale Missione 14			0,00	previsione di competenza	65.625,87	63.903,51	63.903,51
				di cui già impegnato *	0,00	0,00	0,00
				di cui fondo pluriennale vincolato	0,00	0,00	0,00
				previsione di cassa	65.625,87		



BILANCIO DI PREVISIONE - CAPITOLI

COMUNE DI MARTELLAGO

SPESE

Esercizio: 2016

Responsabile di Servizio SCROCCARO Rag. Annalisa (10)(RISORSE UMANE)							
CAPITOLO	DENOMINAZIONE	PIANO DEI CONTI FINANZIARIO	RESIDUI PRESUNTI AL TERMINE DELL'ESERCIZIO PRECEDENTE QUELLO CUI SI RIFERISCE IL BILANCIO		PREVISIONI ANNO 2016	PREVISIONI ANNO 2017	PREVISIONI ANNO 2018
	RESPONSABILE DI SPESA	PIANO DEI CONTI ECONOMICO					
	RESPONSABILE DI SERVIZIO	Cod. Bilancio tuel 267					

Missione 99 Servizi per conto terzi**Programma 1 Servizi per conto terzi e Partite di giro****Titolo 7 Spese per conto terzi e partite di giro****Macroaggregato 701 Uscite per partite di giro**

404500	Versamento delle ritenute previdenziali ed assistenziali per il personale dipendente (cap. E 115000) SCROCCARO Rag. Annalisa (10)(RISORSE UMANE) SCROCCARO Rag. Annalisa (10)(RISORSE UMANE)	7.01.02.02.000 4.00.00.01	0,00	previsione di competenza <i>di cui già impegnato *</i> <i>di cui fondo pluriennale vincolato</i> previsione di cassa	300.000,00 0,00 0,00 300.000,00	300.000,00 0,00 0,00 300.000,00	300.000,00 0,00 0,00 300.000,00
404501	Versamento addizionale reg. IRPEF - dipendenti ed assimilati (cap. E 115001) SCROCCARO Rag. Annalisa (10)(RISORSE UMANE) SCROCCARO Rag. Annalisa (10)(RISORSE UMANE)	7.01.02.01.000 4.00.00.02	0,00	previsione di competenza <i>di cui già impegnato *</i> <i>di cui fondo pluriennale vincolato</i> previsione di cassa	100.000,00 0,00 0,00 100.000,00	100.000,00 0,00 0,00 100.000,00	100.000,00 0,00 0,00 100.000,00
404504	Versamento addizionale comunale IRPEF - DIPENDENTI E ASSIMILATI (cap. E 115004) SCROCCARO Rag. Annalisa (10)(RISORSE UMANE) SCROCCARO Rag. Annalisa (10)(RISORSE UMANE)	7.01.02.01.000 4.00.00.02	0,00	previsione di competenza <i>di cui già impegnato *</i> <i>di cui fondo pluriennale vincolato</i> previsione di cassa	50.000,00 0,00 0,00 50.000,00	50.000,00 0,00 0,00 50.000,00	50.000,00 0,00 0,00 50.000,00
405500	Versamento ritenute previdenziali, assistenziali ed assicurative - co.co.co. (cap. E 115500) SCROCCARO Rag. Annalisa (10)(RISORSE UMANE) SCROCCARO Rag. Annalisa (10)(RISORSE UMANE)	7.01.03.02.000 4.00.00.01	980,24	previsione di competenza <i>di cui già impegnato *</i> <i>di cui fondo pluriennale vincolato</i> previsione di cassa	20.000,00 0,00 0,00 20.980,24	20.000,00 0,00 0,00 20.000,00	20.000,00 0,00 0,00 20.000,00
405501	Versamento addizionale regionale IRPEF - co.co.co. (cap. E 115501) SCROCCARO Rag. Annalisa (10)(RISORSE UMANE) SCROCCARO Rag. Annalisa (10)(RISORSE UMANE)	7.01.03.01.000 4.00.00.02	109,63	previsione di competenza <i>di cui già impegnato *</i> <i>di cui fondo pluriennale vincolato</i> previsione di cassa	10.000,00 0,00 0,00 10.109,63	10.000,00 0,00 0,00 10.000,00	10.000,00 0,00 0,00 10.000,00



BILANCIO DI PREVISIONE - CAPITOLI

COMUNE DI MARTELLAGO

SPESE

Esercizio: 2016

Responsabile di Servizio SCROCCARO Rag. Annalisa (10)(RISORSE UMANE)							
CAPITOLO	DENOMINAZIONE	PIANO DEI CONTI FINANZIARIO	RESIDUI PRESUNTI AL TERMINE DELL'ESERCIZIO PRECEDENTE QUELLO CUI SI RIFERISCE IL BILANCIO		PREVISIONI ANNO 2016	PREVISIONI ANNO 2017	PREVISIONI ANNO 2018
	RESPONSABILE DI SPESA	PIANO DEI CONTI ECONOMICO					
	RESPONSABILE DI SERVIZIO	Cod. Bilancio tuel 267					
405502	Versamento ritenute IRPEF - co.co.co. (cap. E 115502)	7.01.03.01.000	1.745,09	previsione di competenza	30.000,00	30.000,00	30.000,00
	SCROCCARO Rag. Annalisa (10)(RISORSE UMANE)	4.00.00.02		di cui già impegnato *	0,00	0,00	0,00
	SCROCCARO Rag. Annalisa (10)(RISORSE UMANE)			di cui fondo pluriennale vincolato	0,00	0,00	0,00
				previsione di cassa	31.745,09		
405503	Versamento addizionale comunale IRPEF - co.co.co. (cap E 115503)	7.01.03.01.000	33,59	previsione di competenza	10.000,00	10.000,00	10.000,00
	SCROCCARO Rag. Annalisa (10)(RISORSE UMANE)	4.00.00.02		di cui già impegnato *	0,00	0,00	0,00
	SCROCCARO Rag. Annalisa (10)(RISORSE UMANE)			di cui fondo pluriennale vincolato	0,00	0,00	0,00
				previsione di cassa	10.033,59		
405504	Versamento addizionale opzionale comunale IRPEF - co.co.co. (cap. E 115504)	7.01.03.01.000	0,00	previsione di competenza	10.000,00	10.000,00	10.000,00
	SCROCCARO Rag. Annalisa (10)(RISORSE UMANE)	4.00.00.02		di cui già impegnato *	0,00	0,00	0,00
	SCROCCARO Rag. Annalisa (10)(RISORSE UMANE)			di cui fondo pluriennale vincolato	0,00	0,00	0,00
				previsione di cassa	10.000,00		
406500	Versamento ritenute IRPEF - DIPENDENTI E ASSIMILATI (cap. E 115002)	7.01.02.01.000	0,00	previsione di competenza	600.000,00	600.000,00	600.000,00
	SCROCCARO Rag. Annalisa (10)(RISORSE UMANE)	4.00.00.02		di cui già impegnato *	0,00	0,00	0,00
	SCROCCARO Rag. Annalisa (10)(RISORSE UMANE)			di cui fondo pluriennale vincolato	0,00	0,00	0,00
				previsione di cassa	600.000,00		
407600	Versamento ritenute IRPEF applicate ai redditi assimilati a lavoro dipendente (cap E 117600) - RESIDUI PASSIVI	7.01.02.01.000	0,00	previsione di competenza	0,00	0,00	0,00
	SCROCCARO Rag. Annalisa (10)(RISORSE UMANE)	4.00.00.02		di cui già impegnato *	0,00	0,00	0,00
	SCROCCARO Rag. Annalisa (10)(RISORSE UMANE)			di cui fondo pluriennale vincolato	0,00	0,00	0,00
				previsione di cassa	0,00		
408500	Versamento di altre ritenute al personale per conto di terzi (cap. E 117000)	7.01.02.99.000	0,00	previsione di competenza	70.000,00	70.000,00	70.000,00
	SCROCCARO Rag. Annalisa (10)(RISORSE UMANE)	4.00.00.03		di cui già impegnato *	0,00	0,00	0,00
	SCROCCARO Rag. Annalisa (10)(RISORSE UMANE)			di cui fondo pluriennale vincolato	0,00	0,00	0,00
				previsione di cassa	70.000,00		



BILANCIO DI PREVISIONE - CAPITOLI

COMUNE DI MARTELLAGO

SPESE

Esercizio: 2016

Responsabile di Servizio SCROCCARO Rag. Annalisa (10)(RISORSE UMANE)							
CAPITOLO	DENOMINAZIONE	PIANO DEI CONTI FINANZIARIO	RESIDUI PRESUNTI AL TERMINE DELL'ESERCIZIO PRECEDENTE QUELLO CUI SI RIFERISCE IL BILANCIO		PREVISIONI ANNO 2016	PREVISIONI ANNO 2017	PREVISIONI ANNO 2018
	RESPONSABILE DI SPESA	PIANO DEI CONTI ECONOMICO					
	RESPONSABILE DI SERVIZIO	Cod. Bilancio tuel 267					
Totale Macroaggregato 701			2.868,55	previsione di competenza	1.200.000,00	1.200.000,00	1.200.000,00
				<i>di cui già impegnato *</i>	0,00	0,00	0,00
				<i>di cui fondo pluriennale vincolato</i>	0,00	0,00	0,00
				previsione di cassa	1.202.868,55		
Totale Titolo 7			2.868,55	previsione di competenza	1.200.000,00	1.200.000,00	1.200.000,00
				<i>di cui già impegnato *</i>	0,00	0,00	0,00
				<i>di cui fondo pluriennale vincolato</i>	0,00	0,00	0,00
				previsione di cassa	1.202.868,55		
Totale Programma 1			2.868,55	previsione di competenza	1.200.000,00	1.200.000,00	1.200.000,00
				<i>di cui già impegnato *</i>	0,00	0,00	0,00
				<i>di cui fondo pluriennale vincolato</i>	0,00	0,00	0,00
				previsione di cassa	1.202.868,55		
Totale Missione 99			2.868,55	previsione di competenza	1.200.000,00	1.200.000,00	1.200.000,00
				<i>di cui già impegnato *</i>	0,00	0,00	0,00
				<i>di cui fondo pluriennale vincolato</i>	0,00	0,00	0,00
				previsione di cassa	1.202.868,55		
Totale Responsabile di Servizio			45.917,55	previsione di competenza	3.914.958,07	3.736.968,14	3.735.730,14
				<i>di cui già impegnato *</i>	175.967,38	0,00	0,00
				<i>di cui fondo pluriennale vincolato</i>	0,00	0,00	0,00
				previsione di cassa	3.960.875,62		
				Disavanzo di amministrazione	0,00	0,00	0,00
Totale Generale delle Spese			45.917,55	previsione di competenza	3.914.958,07	3.736.968,14	3.735.730,14
				<i>di cui già impegnato *</i>	175.967,38	0,00	0,00
				<i>di cui fondo pluriennale vincolato</i>	0,00	0,00	0,00
				previsione di cassa	3.960.875,62		



BILANCIO DI PREVISIONE - CAPITOLI

COMUNE DI MARTELLAGO

ENTRATE

Esercizio: 2016

		PREVISIONI DELL'ANNO A CUI SI RIFERISCE IL BILANCIO
Fondo pluriennale vincolato per spese correnti	previsione di competenza	320.422,95
Fondo pluriennale vincolato per spese in conto capitale	previsione di competenza	1.081.013,88
Utilizzo avanzo di Amministrazione	previsione di competenza	577.163,29
- di cui vincolato utilizzato anticipatamente	previsione di competenza	0,00
Fondo di Cassa all'1/1/2016	previsione di cassa	4.307.239,22



BILANCIO DI PREVISIONE - CAPITOLI

COMUNE DI MARTELLAGO

ENTRATE

Esercizio: 2016

Responsabile di Servizio SCROCCARO Rag. Annalisa (11)(TRIBUTI ED ENTRATE VARIE)								
CAPITOLO	DENOMINAZIONE	PIANO DEI CONTI FINANZIARIO	RESIDUI PRESUNTI AL TERMINE DELL'ESERCIZIO PRECEDENTE QUELLO CUI SI RIFERISCE IL BILANCIO			PREVISIONI ANNO 2016	PREVISIONI ANNO 2017	PREVISIONI ANNO 2018
	RESPONSABILE DI ENTRATA	PIANO DEI CONTI ECONOMICO						
	RESPONSABILE DI SERVIZIO	Cod. Bilancio tuel 267						

Titolo 1 Entrate correnti di natura tributaria, contributiva e perequativa**Tipologia 101 Imposte, tasse e proventi assimilati****Categoria 6 Imposta municipale propria**

1501	I.M.U. sperimentale - abitazione principale e pertinenze SCROCCARO Rag. Annalisa (11)(TRIBUTI ED ENTRATE VARIE) SCROCCARO Rag. Annalisa (11)(TRIBUTI ED ENTRATE VARIE)	1.01.01.06.000 1.1.1.01.06 1.01.0059	0,00	previsione di competenza previsione di cassa	6.581,00 6.581,00	6.581,00	6.581,00
1502	I.M.U. sperimentale - fattispecie diverse da abitazione principale SCROCCARO Rag. Annalisa (11)(TRIBUTI ED ENTRATE VARIE) SCROCCARO Rag. Annalisa (11)(TRIBUTI ED ENTRATE VARIE)	1.01.01.06.000 1.1.1.01.06 1.01.0059	0,00	previsione di competenza previsione di cassa	1.600.000,00 1.600.000,00	1.600.000,00	1.600.000,00
1503	IMU - anni pregressi SCROCCARO Rag. Annalisa (11)(TRIBUTI ED ENTRATE VARIE) SCROCCARO Rag. Annalisa (11)(TRIBUTI ED ENTRATE VARIE)	1.01.01.06.000 1.1.1.01.06 1.01.0059	5.727,84	previsione di competenza previsione di cassa	15.000,00 20.727,84	27.000,00	86.000,00
Totale Categoria 6			5.727,84	previsione di competenza previsione di cassa	1.621.581,00 1.627.308,84	1.633.581,00	1.692.581,00

Categoria 8 Imposta comunale sugli immobili (ICI)

1000	Imposta Comunale sugli Immobili - I.C.I. SCROCCARO Rag. Annalisa (11)(TRIBUTI ED ENTRATE VARIE) SCROCCARO Rag. Annalisa (11)(TRIBUTI ED ENTRATE VARIE)	1.01.01.08.000 1.1.1.01.08 1.01.0010	0,00	previsione di competenza previsione di cassa	0,00 0,00	0,00	0,00
1001	Imposta Comunale sugli Immobili - I.C.I. anni pregressi SCROCCARO Rag. Annalisa (11)(TRIBUTI ED ENTRATE VARIE) SCROCCARO Rag. Annalisa (11)(TRIBUTI ED ENTRATE VARIE)	1.01.01.08.000 1.1.1.01.08 1.01.0010	14.606,32	previsione di competenza previsione di cassa	20.000,00 34.606,32	0,00	0,00
Totale Categoria 8			14.606,32	previsione di competenza previsione di cassa	20.000,00 34.606,32	0,00	0,00



BILANCIO DI PREVISIONE - CAPITOLI

COMUNE DI MARTELLAGO

ENTRATE

Esercizio: 2016

Responsabile di Servizio SCROCCARO Rag. Annalisa (11)(TRIBUTI ED ENTRATE VARIE)								
CAPITOLO	DENOMINAZIONE	PIANO DEI CONTI FINANZIARIO	RESIDUI PRESUNTI AL TERMINE DELL'ESERCIZIO PRECEDENTE QUELLO CUI SI RIFERISCE IL BILANCIO			PREVISIONI ANNO 2016	PREVISIONI ANNO 2017	PREVISIONI ANNO 2018
	RESPONSABILE DI ENTRATA	PIANO DEI CONTI ECONOMICO						
	RESPONSABILE DI SERVIZIO	Cod. Bilancio tuel 267						
Categoria 16 Addizionale comunale IRPEF								
11502	Addizionale com.le opzionale IRPEF Legge n. 296/2006 art. 1 commi dal 142 al 146 SCROCCARO Rag. Annalisa (11)(TRIBUTI ED ENTRATE VARIE)	1.01.01.16.000	229,95	previsione di competenza		2.350.000,00	2.350.000,00	2.350.000,00
		1.1.1.01.16		previsione di cassa		2.350.229,95		
	SCROCCARO Rag. Annalisa (11)(TRIBUTI ED ENTRATE VARIE)	1.01.0050						
	SCROCCARO Rag. Annalisa (11)(TRIBUTI ED ENTRATE VARIE)							
Totale Categoria 16			229,95	previsione di competenza		2.350.000,00	2.350.000,00	2.350.000,00
				previsione di cassa		2.350.229,95		
Categoria 51 Tassa smaltimento rifiuti solidi urbani								
7000	Tassa per lo smaltimento dei rifiuti solidi urbani - T.A.R.S.U. SCROCCARO Rag. Annalisa (11)(TRIBUTI ED ENTRATE VARIE)	1.01.01.51.000	0,00	previsione di competenza		0,00	0,00	0,00
		1.1.1.01.51		previsione di cassa		0,00		
	SCROCCARO Rag. Annalisa (11)(TRIBUTI ED ENTRATE VARIE)	1.02.0070						
Totale Categoria 51			0,00	previsione di competenza		0,00	0,00	0,00
				previsione di cassa		0,00		
Categoria 52 Tassa occupazione spazi e aree pubbliche								
6000	Tassa per l'occupazione di spazi ed aree pubbliche - T.O.S.A.P. SCROCCARO Rag. Annalisa (11)(TRIBUTI ED ENTRATE VARIE)	1.01.01.52.000	2.170,47	previsione di competenza		90.000,00	90.000,00	90.000,00
		1.1.1.01.52		previsione di cassa		92.170,47		
	SCROCCARO Rag. Annalisa (11)(TRIBUTI ED ENTRATE VARIE)	1.02.0060						
Totale Categoria 52			2.170,47	previsione di competenza		90.000,00	90.000,00	90.000,00
				previsione di cassa		92.170,47		
Categoria 53 Imposta comunale sulla pubblicità e diritto sulle pubbliche affissioni								
3500	Imposta comunale sulla pubblicità SCROCCARO Rag. Annalisa (11)(TRIBUTI ED ENTRATE VARIE)	1.01.01.53.000	0,00	previsione di competenza		90.000,00	90.000,00	90.000,00
		1.1.1.01.53		previsione di cassa		90.000,00		
	SCROCCARO Rag. Annalisa (11)(TRIBUTI ED ENTRATE VARIE)	1.01.0030						



BILANCIO DI PREVISIONE - CAPITOLI

COMUNE DI MARTELLAGO

ENTRATE

Esercizio: 2016

Responsabile di Servizio SCROCCARO Rag. Annalisa (11)(TRIBUTI ED ENTRATE VARIE)								
CAPITOLO	DENOMINAZIONE	PIANO DEI CONTI FINANZIARIO	RESIDUI PRESUNTI AL TERMINE DELL'ESERCIZIO PRECEDENTE QUELLO CUI SI RIFERISCE IL BILANCIO			PREVISIONI ANNO 2016	PREVISIONI ANNO 2017	PREVISIONI ANNO 2018
	RESPONSABILE DI ENTRATA	PIANO DEI CONTI ECONOMICO						
	RESPONSABILE DI SERVIZIO	Cod. Bilancio tuel 267						
10500	Diritti sulle pubbliche affissioni	1.01.01.53.000	0,00	previsione di competenza		8.000,00	8.000,00	8.000,00
	SCROCCARO Rag. Annalisa (11)(TRIBUTI ED ENTRATE VARIE)	1.1.1.01.53		previsione di cassa		8.000,00		
	SCROCCARO Rag. Annalisa (11)(TRIBUTI ED ENTRATE VARIE)	1.03.0110						
11000	Sanzioni in materia di imposta sulla pubblicità e diritti sulle pubbliche affissioni	1.01.01.53.000	0,00	previsione di competenza		0,00	0,00	0,00
	SCROCCARO Rag. Annalisa (11)(TRIBUTI ED ENTRATE VARIE)	1.1.1.01.53		previsione di cassa		0,00		
	SCROCCARO Rag. Annalisa (11)(TRIBUTI ED ENTRATE VARIE)	1.03.0120						
Totale Categoria 53			0,00	previsione di competenza		98.000,00	98.000,00	98.000,00
				previsione di cassa		98.000,00		
Categoria 61 Tributo comunale sui rifiuti e sui servizi								
7100	Tributo comunale sui rifiuti e sui servizi - TARES (RESIDUI ATTIVI)	1.01.01.61.000	196.480,06	previsione di competenza		30.000,00	20.000,00	0,00
	SCROCCARO Rag. Annalisa (11)(TRIBUTI ED ENTRATE VARIE)	1.1.1.01.61		previsione di cassa		226.480,06		
	SCROCCARO Rag. Annalisa (11)(TRIBUTI ED ENTRATE VARIE)	1.02.0070						
7200	Tributo comunale sui rifiuti e sui servizi - quota servizi indivisibili (RESIDUI ATTIVI)	1.01.01.61.000	0,00	previsione di competenza		0,00	0,00	0,00
	SCROCCARO Rag. Annalisa (11)(TRIBUTI ED ENTRATE VARIE)	1.1.1.01.61		previsione di cassa		0,00		
	SCROCCARO Rag. Annalisa (11)(TRIBUTI ED ENTRATE VARIE)	1.02.0070						
7300	Tributo comunale sui rifiuti - TARI	1.01.01.61.000	1.442.061,58	previsione di competenza		2.749.656,46	2.744.375,12	2.799.340,97
	SCROCCARO Rag. Annalisa (11)(TRIBUTI ED ENTRATE VARIE)	1.1.1.01.61		previsione di cassa		4.191.718,04		
	SCROCCARO Rag. Annalisa (11)(TRIBUTI ED ENTRATE VARIE)	1.02.0070						
7301	Tributo comunale sui rifiuti - TARI - anni pregressi	1.01.01.61.000	0,00	previsione di competenza		30.000,00	30.000,00	100.000,00
	SCROCCARO Rag. Annalisa (11)(TRIBUTI ED ENTRATE VARIE)	1.02.0070		previsione di cassa		30.000,00		
	SCROCCARO Rag. Annalisa (11)(TRIBUTI ED ENTRATE VARIE)							
Totale Categoria 61			1.638.541,64	previsione di competenza		2.809.656,46	2.794.375,12	2.899.340,97
				previsione di cassa		4.448.198,10		



BILANCIO DI PREVISIONE - CAPITOLI

COMUNE DI MARTELLAGO

ENTRATE

Esercizio: 2016

Responsabile di Servizio SCROCCARO Rag. Annalisa (11)(TRIBUTI ED ENTRATE VARIE)								
CAPITOLO	DENOMINAZIONE	PIANO DEI CONTI FINANZIARIO	RESIDUI PRESUNTI AL TERMINE DELL'ESERCIZIO PRECEDENTE QUELLO CUI SI RIFERISCE IL BILANCIO			PREVISIONI ANNO 2016	PREVISIONI ANNO 2017	PREVISIONI ANNO 2018
	RESPONSABILE DI ENTRATA	PIANO DEI CONTI ECONOMICO						
	RESPONSABILE DI SERVIZIO	Cod. Bilancio tuel 267						
Categoria 76 Tassa sui servizi comunali (TASI)								
7500	Tassa sui servizi comunali (TASI)	1.01.01.76.000	0,00	previsione di competenza		530.000,00	530.000,00	530.000,00
	SCROCCARO Rag. Annalisa (11)(TRIBUTI ED ENTRATE VARIE)	1.1.1.01.76.001		previsione di cassa		530.000,00		
	SCROCCARO Rag. Annalisa (11)(TRIBUTI ED ENTRATE VARIE)	1.01.0076						
7501	Tassa sui servizi comunali (TASI) - anni progressi	1.01.01.76.000	0,00	previsione di competenza		10.000,00	10.000,00	125.000,00
	SCROCCARO Rag. Annalisa (11)(TRIBUTI ED ENTRATE VARIE)	1.1.1.01.76.002		previsione di cassa		10.000,00		
	SCROCCARO Rag. Annalisa (11)(TRIBUTI ED ENTRATE VARIE)	1.01.0076						
Totale Categoria 76			0,00	previsione di competenza		540.000,00	540.000,00	655.000,00
				previsione di cassa		540.000,00		
Categoria 98 Altre imposte sostitutive n.a.c.								
4000	Addizionale comunale sul consumo di energia elettrica	1.01.01.98.000	0,00	previsione di competenza		0,00	0,00	0,00
	SCROCCARO Rag. Annalisa (11)(TRIBUTI ED ENTRATE VARIE)	1.1.1.01.98		previsione di cassa		0,00		
	SCROCCARO Rag. Annalisa (11)(TRIBUTI ED ENTRATE VARIE)	1.01.0040						
Totale Categoria 98			0,00	previsione di competenza		0,00	0,00	0,00
				previsione di cassa		0,00		
Totale Tipologia 101			1.661.276,22	previsione di competenza		7.529.237,46	7.505.956,12	7.784.921,97
				previsione di cassa		9.190.513,68		
Tipologia 104 Compartecipazioni di tributi								
Categoria 6 Compartecipazione IRPEF ai Comuni								
11501	Addizionale com.le opzionale IRPEF Legge n. 296/2006 art. 1 commi dal 142 al 146 -RESIDUI ATTIVI-	1.01.04.06.000	0,00	previsione di competenza		0,00	0,00	0,00
	SCROCCARO Rag. Annalisa (11)(TRIBUTI ED ENTRATE VARIE)	1.1.1.04.06.001		previsione di cassa		0,00		
	SCROCCARO Rag. Annalisa (11)(TRIBUTI ED ENTRATE VARIE)	1.01.0050						



BILANCIO DI PREVISIONE - CAPITOLI

COMUNE DI MARTELLAGO

ENTRATE

Esercizio: 2016

Responsabile di Servizio SCROCCARO Rag. Annalisa (11)(TRIBUTI ED ENTRATE VARIE)								
CAPITOLO	DENOMINAZIONE	PIANO DEI CONTI FINANZIARIO	RESIDUI PRESUNTI AL TERMINE DELL'ESERCIZIO PRECEDENTE QUELLO CUI SI RIFERISCE IL BILANCIO			PREVISIONI ANNO 2016	PREVISIONI ANNO 2017	PREVISIONI ANNO 2018
	RESPONSABILE DI ENTRATA	PIANO DEI CONTI ECONOMICO						
	RESPONSABILE DI SERVIZIO	Cod. Bilancio tuel 267						
Totale Categoria 6			0,00	previsione di competenza		0,00	0,00	0,00
				previsione di cassa		0,00		
Totale Tipologia 104			0,00	previsione di competenza		0,00	0,00	0,00
				previsione di cassa		0,00		
Totale Titolo 1			1.661.276,22	previsione di competenza		7.529.237,46	7.505.956,12	7.784.921,97
				previsione di cassa		9.190.513,68		



BILANCIO DI PREVISIONE - CAPITOLI

COMUNE DI MARTELLAGO

ENTRATE

Esercizio: 2016

Responsabile di Servizio SCROCCARO Rag. Annalisa (11)(TRIBUTI ED ENTRATE VARIE)								
CAPITOLO	DENOMINAZIONE	PIANO DEI CONTI FINANZIARIO	RESIDUI PRESUNTI AL TERMINE DELL'ESERCIZIO PRECEDENTE QUELLO CUI SI RIFERISCE IL BILANCIO			PREVISIONI ANNO 2016	PREVISIONI ANNO 2017	PREVISIONI ANNO 2018
	RESPONSABILE DI ENTRATA	PIANO DEI CONTI ECONOMICO						
	RESPONSABILE DI SERVIZIO	Cod. Bilancio tuel 267						

Titolo 2 Trasferimenti correnti**Tipologia 101 Trasferimenti correnti da Amministrazioni pubbliche****Categoria 1 Trasferimenti correnti da Amministrazioni Centrali**

11300	Compartecipazione alle entrate derivanti dall'attività di verifica fiscale contro l'evasione erariale	2.01.01.01.000 1.3.1.01.01	0,00	previsione di competenza	0,00	0,00	0,00
	SCROCCARO Rag. Annalisa (11)(TRIBUTI ED ENTRATE VARIE)	2.01.0130		previsione di cassa	0,00		
	SCROCCARO Rag. Annalisa (11)(TRIBUTI ED ENTRATE VARIE)						

Totale Categoria 1	0,00	previsione di competenza	0,00	0,00	0,00
		previsione di cassa	0,00		

Totale Tipologia 101	0,00	previsione di competenza	0,00	0,00	0,00
		previsione di cassa	0,00		

Totale Titolo 2	0,00	previsione di competenza	0,00	0,00	0,00
		previsione di cassa	0,00		



BILANCIO DI PREVISIONE - CAPITOLI

COMUNE DI MARTELLAGO

ENTRATE

Esercizio: 2016

Responsabile di Servizio SCROCCARO Rag. Annalisa (11)(TRIBUTI ED ENTRATE VARIE)								
CAPITOLO	DENOMINAZIONE	PIANO DEI CONTI FINANZIARIO	RESIDUI PRESUNTI AL TERMINE DELL'ESERCIZIO PRECEDENTE QUELLO CUI SI RIFERISCE IL BILANCIO			PREVISIONI ANNO 2016	PREVISIONI ANNO 2017	PREVISIONI ANNO 2018
	RESPONSABILE DI ENTRATA	PIANO DEI CONTI ECONOMICO						
	RESPONSABILE DI SERVIZIO	Cod. Bilancio tuel 267						

Titolo 3 Entrate extratributarie

Tipologia 100 Vendita di beni e servizi e proventi derivanti dalla gestione dei beni

Categoria 2 Entrate dalla vendita e dall'erogazione di servizi

25300	Diritti per il rilascio delle autorizzazioni per l'installazione di cartelli per accesso carraio SCROCCARO Rag. Annalisa (11)(TRIBUTI ED ENTRATE VARIE)	3.01.02.01.000 1.2.2.01.99 3.01.0455	0,00	previsione di competenza previsione di cassa	100,00 100,00	100,00	100,00
54100	Sponsorizzazioni impianti pubblicitari **RILEVANTE AI FINI IVA** SCROCCARO Rag. Annalisa (11)(TRIBUTI ED ENTRATE VARIE)	3.05.99.99.000 1.4.9.99 3.01.0480	610,00	previsione di competenza previsione di cassa	4.880,00 5.490,00	4.880,00	4.880,00
Totale Categoria 2			610,00	previsione di competenza previsione di cassa	4.980,00 5.590,00	4.980,00	4.980,00
Totale Tipologia 100			610,00	previsione di competenza previsione di cassa	4.980,00 5.590,00	4.980,00	4.980,00

Tipologia 200 Proventi derivanti dall'attività di controllo e repressione delle irregolarità e degli illeciti

Categoria 2 Entrate da famiglie derivanti dall'attività di controllo e repressione delle irregolarità e degli illeciti

11100	Sanzioni violazione Regolamento comunale per l'applicazione della TIA (RESIDUI ATTIVI) SCROCCARO Rag. Annalisa (11)(TRIBUTI ED ENTRATE VARIE)	3.02.02.01.000 1.4.2.02.01 3.01.0690	0,00	previsione di competenza previsione di cassa	0,00 0,00	0,00	0,00
Totale Categoria 2			0,00	previsione di competenza previsione di cassa	0,00 0,00	0,00	0,00
Totale Tipologia 200			0,00	previsione di competenza previsione di cassa	0,00 0,00	0,00	0,00

Tipologia 500 Rimborsi e altre entrate correnti



BILANCIO DI PREVISIONE - CAPITOLI

COMUNE DI MARTELLAGO

ENTRATE

Esercizio: 2016

Responsabile di Servizio SCROCCARO Rag. Annalisa (11)(TRIBUTI ED ENTRATE VARIE)								
CAPITOLO	DENOMINAZIONE	PIANO DEI CONTI FINANZIARIO	RESIDUI PRESUNTI AL TERMINE DELL'ESERCIZIO PRECEDENTE QUELLO CUI SI RIFERISCE IL BILANCIO			PREVISIONI ANNO 2016	PREVISIONI ANNO 2017	PREVISIONI ANNO 2018
	RESPONSABILE DI ENTRATA	PIANO DEI CONTI ECONOMICO						
	RESPONSABILE DI SERVIZIO	Cod. Bilancio tuel 267						
Categoria 99 Altre entrate correnti n.a.c.								
54001	Rifusioni spese dai contribuenti per procedure di riscossione coattiva di tributi comunali	3.05.02.04.000	0,00	previsione di competenza		0,00	0,00	0,00
	SCROCCARO Rag. Annalisa (11)(TRIBUTI ED ENTRATE VARIE)	1.4.3.02		previsione di cassa		0,00		
	SCROCCARO Rag. Annalisa (11)(TRIBUTI ED ENTRATE VARIE)	3.01.0480						
Totale Categoria 99			0,00	previsione di competenza		0,00	0,00	0,00
				previsione di cassa		0,00		
Totale Tipologia 500			0,00	previsione di competenza		0,00	0,00	0,00
				previsione di cassa		0,00		
Totale Titolo 3			610,00	previsione di competenza		4.980,00	4.980,00	4.980,00
				previsione di cassa		5.590,00		



BILANCIO DI PREVISIONE - CAPITOLI

COMUNE DI MARTELLAGO

ENTRATE

Esercizio: 2016

Responsabile di Servizio SCROCCARO Rag. Annalisa (11)(TRIBUTI ED ENTRATE VARIE)								
CAPITOLO	DENOMINAZIONE	PIANO DEI CONTI FINANZIARIO	RESIDUI PRESUNTI AL TERMINE DELL'ESERCIZIO PRECEDENTE QUELLO CUI SI RIFERISCE IL BILANCIO			PREVISIONI ANNO 2016	PREVISIONI ANNO 2017	PREVISIONI ANNO 2018
	RESPONSABILE DI ENTRATA	PIANO DEI CONTI ECONOMICO						
	RESPONSABILE DI SERVIZIO	Cod. Bilancio tuel 267						

Titolo 9 Entrate per conto terzi e partite di giro**Tipologia 200 Entrate per conto terzi****Categoria 5 Riscossione imposte e tributi per conto terzi**

185800	Riscossione addizionale su TARES/TARI	9.02.05.01.000	60.770,59	previsione di competenza		150.000,00	150.000,00	150.000,00
	SCROCCARO Rag. Annalisa (11)(TRIBUTI ED ENTRATE VARIE)	2.4.5.04.01.01		previsione di cassa		210.770,59		
	SCROCCARO Rag. Annalisa (11)(TRIBUTI ED ENTRATE VARIE)	6.05.0000						
Totale Categoria 5			60.770,59	previsione di competenza		150.000,00	150.000,00	150.000,00
				previsione di cassa		210.770,59		
Totale Tipologia 200			60.770,59	previsione di competenza		150.000,00	150.000,00	150.000,00
				previsione di cassa		210.770,59		
Totale Titolo 9			60.770,59	previsione di competenza		150.000,00	150.000,00	150.000,00
				previsione di cassa		210.770,59		
Totale Responsabile di Servizio			1.722.656,81	previsione di competenza		7.684.217,46	7.660.936,12	7.939.901,97
				previsione di cassa		9.406.874,27		
Totale Titoli			1.722.656,81	previsione di competenza		7.684.217,46	7.660.936,12	7.939.901,97
				previsione di cassa		9.406.874,27		
				Avanzo di amministrazione		577.163,29		
				Fondo pluriennale vincolato		1.401.436,83	0,00	0,00
Totale Generale delle Entrate			1.722.656,81	previsione di competenza		9.662.817,58	7.660.936,12	7.939.901,97
				previsione di cassa		9.406.874,27		



BILANCIO DI PREVISIONE - CAPITOLI

COMUNE DI MARTELLAGO

SPESE

Esercizio: 2016

Responsabile di Servizio SCROCCARO Rag. Annalisa (11)(TRIBUTI ED ENTRATE VARIE)							
CAPITOLO	DENOMINAZIONE	PIANO DEI CONTI FINANZIARIO	RESIDUI PRESUNTI AL TERMINE DELL'ESERCIZIO PRECEDENTE QUELLO CUI SI RIFERISCE IL BILANCIO		PREVISIONI ANNO 2016	PREVISIONI ANNO 2017	PREVISIONI ANNO 2018
	RESPONSABILE DI SPESA	PIANO DEI CONTI ECONOMICO					
	RESPONSABILE DI SERVIZIO	Cod. Bilancio tuel 267					
DISAVANZO DI AMMINISTRAZIONE					0,00		
Missione 1 Servizi istituzionali, generali e di gestione							
Programma 4 Gestione delle entrate tributarie e servizi fiscali							
Titolo 1 Spese correnti							
Macroaggregato 103 Acquisto di beni e servizi							
57500	Spese per la riscossione dei tributi comunali - I.C.I./I.M.U. (RESIDUI PASSIVI) SCROCCARO Rag. Annalisa (11)(TRIBUTI ED ENTRATE VARIE)	1.03.02.16.000 2.1.2.01.14 1.01.04.03	0,00	previsione di competenza di cui già impegnato * di cui fondo pluriennale vincolato previsione di cassa	0,00 0,00 0,00 0,00	0,00 0,00 0,00	0,00 0,00 0,00
57501	Spese per la riscossione dei tributi comunali - T.O.S.A.P. SCROCCARO Rag. Annalisa (11)(TRIBUTI ED ENTRATE VARIE)	1.03.02.03.000 2.1.2.01.03 1.01.04.03	1.291,79	previsione di competenza di cui già impegnato * di cui fondo pluriennale vincolato previsione di cassa	0,00 0,00 0,00 1.291,79	0,00 0,00 0,00	0,00 0,00 0,00
57502	Spese per la riscossione dei tributi comunali - imposta di pubblicita' e diritti pubbliche affissioni SCROCCARO Rag. Annalisa (11)(TRIBUTI ED ENTRATE VARIE)	1.03.02.03.000 2.1.2.01.03 1.01.04.03	3.291,69	previsione di competenza di cui già impegnato * di cui fondo pluriennale vincolato previsione di cassa	0,00 0,00 0,00 3.291,69	0,00 0,00 0,00	0,00 0,00 0,00
57503	Spese per la riscossione dei tributi comunali SCROCCARO Rag. Annalisa (11)(TRIBUTI ED ENTRATE VARIE)	1.03.02.16.000 2.1.2.01.14 1.01.04.03	14.965,28	previsione di competenza di cui già impegnato * di cui fondo pluriennale vincolato previsione di cassa	40.000,00 0,00 0,00 54.965,28	40.000,00 0,00 0,00	40.000,00 0,00 0,00
Totale Macroaggregato 103			19.548,76	previsione di competenza di cui già impegnato * di cui fondo pluriennale vincolato previsione di cassa	40.000,00 0,00 0,00 59.548,76	40.000,00 0,00 0,00	40.000,00 0,00 0,00
Macroaggregato 104 Trasferimenti correnti							



BILANCIO DI PREVISIONE - CAPITOLI

COMUNE DI MARTELLAGO

SPESE

Esercizio: 2016

Responsabile di Servizio SCROCCARO Rag. Annalisa (11)(TRIBUTI ED ENTRATE VARIE)							
CAPITOLO	DENOMINAZIONE	PIANO DEI CONTI FINANZIARIO	RESIDUI PRESUNTI AL TERMINE DELL'ESERCIZIO PRECEDENTE QUELLO CUI SI RIFERISCE IL BILANCIO		PREVISIONI ANNO 2016	PREVISIONI ANNO 2017	PREVISIONI ANNO 2018
	RESPONSABILE DI SPESA	PIANO DEI CONTI ECONOMICO					
	RESPONSABILE DI SERVIZIO	Cod. Bilancio tuel 267					
58500	Spese di soccombenza nel contenzioso tributario - trasferimenti ad imprese private	1.04.03.99.000	0,00	previsione di competenza	0,00	0,00	0,00
	SCROCCARO Rag. Annalisa (11)(TRIBUTI ED ENTRATE VARIE)	2.3.1.03.99.001		di cui già impegnato *	0,00	0,00	0,00
	SCROCCARO Rag. Annalisa (11)(TRIBUTI ED ENTRATE VARIE)	1.01.04.05		di cui fondo pluriennale vincolato	0,00	0,00	0,00
				previsione di cassa	0,00		
62006	Contributo all'IFEL sui tributi comunali	1.04.01.01.000	0,00	previsione di competenza	200,00	200,00	200,00
	SCROCCARO Rag. Annalisa (11)(TRIBUTI ED ENTRATE VARIE)	2.3.1.01.01		di cui già impegnato *	0,00	0,00	0,00
	SCROCCARO Rag. Annalisa (11)(TRIBUTI ED ENTRATE VARIE)	1.01.04.05		di cui fondo pluriennale vincolato	0,00	0,00	0,00
				previsione di cassa	200,00		
Totale Macroaggregato 104			0,00	previsione di competenza	200,00	200,00	200,00
				di cui già impegnato *	0,00	0,00	0,00
				di cui fondo pluriennale vincolato	0,00	0,00	0,00
				previsione di cassa	200,00		
Macroaggregato 109 Rimborsi e poste correttive delle entrate							
60503	Rimborsi alle famiglie di tributi comunali	1.09.02.01.000	1.899,00	previsione di competenza	18.000,00	5.000,00	5.000,00
	SCROCCARO Rag. Annalisa (11)(TRIBUTI ED ENTRATE VARIE)	5.1.1.03.02.001		di cui già impegnato *	0,00	0,00	0,00
	SCROCCARO Rag. Annalisa (11)(TRIBUTI ED ENTRATE VARIE)	1.01.04.05		di cui fondo pluriennale vincolato	0,00	0,00	0,00
				previsione di cassa	19.899,00		
60504	Rimborsi alle imprese di tributi comunali	1.09.02.01.000	0,00	previsione di competenza	0,00	0,00	0,00
	SCROCCARO Rag. Annalisa (11)(TRIBUTI ED ENTRATE VARIE)	5.1.1.03.02.001		di cui già impegnato *	0,00	0,00	0,00
	SCROCCARO Rag. Annalisa (11)(TRIBUTI ED ENTRATE VARIE)	1.01.04.05		di cui fondo pluriennale vincolato	0,00	0,00	0,00
				previsione di cassa	0,00		
Totale Macroaggregato 109			1.899,00	previsione di competenza	18.000,00	5.000,00	5.000,00
				di cui già impegnato *	0,00	0,00	0,00
				di cui fondo pluriennale vincolato	0,00	0,00	0,00
				previsione di cassa	19.899,00		
Totale Titolo 1			21.447,76	previsione di competenza	58.200,00	45.200,00	45.200,00
				di cui già impegnato *	0,00	0,00	0,00
				di cui fondo pluriennale vincolato	0,00	0,00	0,00
				previsione di cassa	79.647,76		



BILANCIO DI PREVISIONE - CAPITOLI

COMUNE DI MARTELLAGO

SPESE

Esercizio: 2016

Responsabile di Servizio SCROCCARO Rag. Annalisa (11)(TRIBUTI ED ENTRATE VARIE)							
CAPITOLO	DENOMINAZIONE	PIANO DEI CONTI FINANZIARIO	RESIDUI PRESUNTI AL TERMINE DELL'ESERCIZIO PRECEDENTE QUELLO CUI SI RIFERISCE IL BILANCIO		PREVISIONI ANNO 2016	PREVISIONI ANNO 2017	PREVISIONI ANNO 2018
	RESPONSABILE DI SPESA	PIANO DEI CONTI ECONOMICO					
	RESPONSABILE DI SERVIZIO	Cod. Bilancio tuel 267					
Totale Programma 4			21.447,76	previsione di competenza	58.200,00	45.200,00	45.200,00
				<i>di cui già impegnato *</i>	0,00	0,00	0,00
				<i>di cui fondo pluriennale vincolato</i>	0,00	0,00	0,00
				previsione di cassa	79.647,76		
Totale Missione 1			21.447,76	previsione di competenza	58.200,00	45.200,00	45.200,00
				<i>di cui già impegnato *</i>	0,00	0,00	0,00
				<i>di cui fondo pluriennale vincolato</i>	0,00	0,00	0,00
				previsione di cassa	79.647,76		



BILANCIO DI PREVISIONE - CAPITOLI

COMUNE DI MARTELLAGO

SPESE

Esercizio: 2016

Responsabile di Servizio SCROCCARO Rag. Annalisa (11)(TRIBUTI ED ENTRATE VARIE)							
CAPITOLO	DENOMINAZIONE	PIANO DEI CONTI FINANZIARIO	RESIDUI PRESUNTI AL TERMINE DELL'ESERCIZIO PRECEDENTE QUELLO CUI SI RIFERISCE IL BILANCIO		PREVISIONI ANNO 2016	PREVISIONI ANNO 2017	PREVISIONI ANNO 2018
	RESPONSABILE DI SPESA	PIANO DEI CONTI ECONOMICO					
	RESPONSABILE DI SERVIZIO	Cod. Bilancio tuel 267					

Missione 99 Servizi per conto terzi**Programma 1 Servizi per conto terzi e Partite di giro****Titolo 7 Spese per conto terzi e partite di giro****Macroaggregato 702 Uscite per conto terzi**

405800	Riversamento alla Provincia di Venezia addizionale su Tares/Tari	7.02.05.01.000	60.645,88	previsione di competenza	150.000,00	150.000,00	150.000,00
	SCROCCARO Rag. Annalisa (11)(TRIBUTI ED ENTRATE VARIE)	2.4.5.04.01.01		di cui già impegnato *	0,00	0,00	0,00
	SCROCCARO Rag. Annalisa (11)(TRIBUTI ED ENTRATE VARIE)	4.00.00.05		di cui fondo pluriennale vincolato	0,00	0,00	0,00
				previsione di cassa	210.645,88		

Totale Macroaggregato 702

60.645,88	previsione di competenza	150.000,00	150.000,00	150.000,00
	di cui già impegnato *	0,00	0,00	0,00
	di cui fondo pluriennale vincolato	0,00	0,00	0,00
	previsione di cassa	210.645,88		

Totale Titolo 7

60.645,88	previsione di competenza	150.000,00	150.000,00	150.000,00
	di cui già impegnato *	0,00	0,00	0,00
	di cui fondo pluriennale vincolato	0,00	0,00	0,00
	previsione di cassa	210.645,88		

Totale Programma 1

60.645,88	previsione di competenza	150.000,00	150.000,00	150.000,00
	di cui già impegnato *	0,00	0,00	0,00
	di cui fondo pluriennale vincolato	0,00	0,00	0,00
	previsione di cassa	210.645,88		

Totale Missione 99

60.645,88	previsione di competenza	150.000,00	150.000,00	150.000,00
	di cui già impegnato *	0,00	0,00	0,00
	di cui fondo pluriennale vincolato	0,00	0,00	0,00
	previsione di cassa	210.645,88		

Totale Responsabile di Servizio

82.093,64	previsione di competenza	208.200,00	195.200,00	195.200,00
	di cui già impegnato *	0,00	0,00	0,00
	di cui fondo pluriennale vincolato	0,00	0,00	0,00
	previsione di cassa	290.293,64		



BILANCIO DI PREVISIONE - CAPITOLI

COMUNE DI MARTELLAGO

SPESE

Esercizio: 2016

Responsabile di Servizio SCROCCARO Rag. Annalisa (11)(TRIBUTI ED ENTRATE VARIE)							
CAPITOLO	DENOMINAZIONE	PIANO DEI CONTI FINANZIARIO	RESIDUI PRESUNTI AL TERMINE DELL'ESERCIZIO PRECEDENTE QUELLO CUI SI RIFERISCE IL BILANCIO		PREVISIONI ANNO 2016	PREVISIONI ANNO 2017	PREVISIONI ANNO 2018
	RESPONSABILE DI SPESA	PIANO DEI CONTI ECONOMICO					
	RESPONSABILE DI SERVIZIO	Cod. Bilancio tuel 267					
				Disavanzo di amministrazione	0,00	0,00	0,00
Totale Generale delle Spese			82.093,64	previsione di competenza	208.200,00	195.200,00	195.200,00
				<i>di cui già impegnato *</i>	0,00	0,00	0,00
				<i>di cui fondo pluriennale vincolato</i>	0,00	0,00	0,00
				previsione di cassa	290.293,64		



BILANCIO DI PREVISIONE - CAPITOLI

COMUNE DI MARTELLAGO

ENTRATE

Esercizio: 2016

		PREVISIONI DELL'ANNO A CUI SI RIFERISCE IL BILANCIO
Fondo pluriennale vincolato per spese correnti	previsione di competenza	320.422,95
Fondo pluriennale vincolato per spese in conto capitale	previsione di competenza	1.081.013,88
Utilizzo avanzo di Amministrazione	previsione di competenza	577.163,29
- di cui vincolato utilizzato anticipatamente	previsione di competenza	0,00
Fondo di Cassa all'1/1/2016	previsione di cassa	4.307.239,22



BILANCIO DI PREVISIONE - CAPITOLI

COMUNE DI MARTELLAGO

ENTRATE

Esercizio: 2016

Responsabile di Servizio CALLEGHER ing. Fabio (12)(MANUTENZIONE DEL PATRIMONIO)								
CAPITOLO	DENOMINAZIONE	PIANO DEI CONTI FINANZIARIO	RESIDUI PRESUNTI AL TERMINE DELL'ESERCIZIO PRECEDENTE QUELLO CUI SI RIFERISCE IL BILANCIO			PREVISIONI ANNO 2016	PREVISIONI ANNO 2017	PREVISIONI ANNO 2018
	RESPONSABILE DI ENTRATA	PIANO DEI CONTI ECONOMICO						
	RESPONSABILE DI SERVIZIO	Cod. Bilancio tuel 267						

Titolo 2 Trasferimenti correnti**Tipologia 101 Trasferimenti correnti da Amministrazioni pubbliche****Categoria 2 Trasferimenti correnti da Amministrazioni Locali**

28900	Contributo regionale per Protezione Civile (RESIDUI ATTIVI) CALLEGHER ing. Fabio (12)(MANUTENZIONE DEL PATRIMONIO)	2.01.01.02.000 1.3.1.01.02 4.03.1020	0,00	previsione di competenza previsione di cassa		0,00 0,00	0,00	0,00
28901	Contributi regionali correnti per Protezione Civile CALLEGHER ing. Fabio (12)(MANUTENZIONE DEL PATRIMONIO)	2.01.01.02.000 1.3.1.01.02 2.02.0220	0,00	previsione di competenza previsione di cassa		3.172,32 3.172,32	0,00	0,00
Totale Categoria 2			0,00	previsione di competenza previsione di cassa		3.172,32 3.172,32	0,00	0,00
Totale Tipologia 101			0,00	previsione di competenza previsione di cassa		3.172,32 3.172,32	0,00	0,00
Totale Titolo 2			0,00	previsione di competenza previsione di cassa		3.172,32 3.172,32	0,00	0,00



BILANCIO DI PREVISIONE - CAPITOLI

COMUNE DI MARTELLAGO

ENTRATE

Esercizio: 2016

Responsabile di Servizio CALLEGHER ing. Fabio (12)(MANUTENZIONE DEL PATRIMONIO)								
CAPITOLO	DENOMINAZIONE	PIANO DEI CONTI FINANZIARIO	RESIDUI PRESUNTI AL TERMINE DELL'ESERCIZIO PRECEDENTE QUELLO CUI SI RIFERISCE IL BILANCIO			PREVISIONI ANNO 2016	PREVISIONI ANNO 2017	PREVISIONI ANNO 2018
	RESPONSABILE DI ENTRATA	PIANO DEI CONTI ECONOMICO						
	RESPONSABILE DI SERVIZIO	Cod. Bilancio tuel 267						

Titolo 3 Entrate extratributarie**Tipologia 500 Rimborsi e altre entrate correnti****Categoria 1 Indennizzi di assicurazione**

25800	Rimborsi da terzi a seguito sinistri e incidenti stradali	3.05.01.01.000	0,00	previsione di competenza	50.000,00	50.000,00	50.000,00
	CALLEGHER ing. Fabio (12)(MANUTENZIONE DEL PATRIMONIO)	1.4.1.01		previsione di cassa	50.000,00		
	CALLEGHER ing. Fabio (12)(MANUTENZIONE DEL PATRIMONIO)	3.05.0940					

Totale Categoria 1

0,00	previsione di competenza	50.000,00	50.000,00	50.000,00
	previsione di cassa	50.000,00		

Categoria 2 Rimborsi in entrata

25801	Rimborsi vari per utenze servizi	3.05.02.03.000	0,00	previsione di competenza	4.000,00	4.000,00	4.000,00
	CALLEGHER ing. Fabio (12)(MANUTENZIONE DEL PATRIMONIO)	1.4.3.03		previsione di cassa	4.000,00		
	CALLEGHER ing. Fabio (12)(MANUTENZIONE DEL PATRIMONIO)	3.05.0940					

Totale Categoria 2

0,00	previsione di competenza	4.000,00	4.000,00	4.000,00
	previsione di cassa	4.000,00		

Totale Tipologia 500

0,00	previsione di competenza	54.000,00	54.000,00	54.000,00
	previsione di cassa	54.000,00		

Totale Titolo 3

0,00	previsione di competenza	54.000,00	54.000,00	54.000,00
	previsione di cassa	54.000,00		



BILANCIO DI PREVISIONE - CAPITOLI

COMUNE DI MARTELLAGO

ENTRATE

Esercizio: 2016

Responsabile di Servizio CALLEGHER ing. Fabio (12)(MANUTENZIONE DEL PATRIMONIO)								
CAPITOLO	DENOMINAZIONE	PIANO DEI CONTI FINANZIARIO	RESIDUI PRESUNTI AL TERMINE DELL'ESERCIZIO PRECEDENTE QUELLO CUI SI RIFERISCE IL BILANCIO			PREVISIONI ANNO 2016	PREVISIONI ANNO 2017	PREVISIONI ANNO 2018
	RESPONSABILE DI ENTRATA	PIANO DEI CONTI ECONOMICO						
	RESPONSABILE DI SERVIZIO	Cod. Bilancio tuel 267						

Titolo 4 Entrate in conto capitale**Tipologia 300 Altri trasferimenti in conto capitale****Categoria 10 Altri trasferimenti in conto capitale da amministrazioni pubbliche**

28902	Altri trasferimenti in conto capitale da Amministrazioni Locali	4.03.10.02.000	0,00	previsione di competenza	0,00	0,00	0,00
	CALLEGHER ing. Fabio (12)(MANUTENZIONE DEL PATRIMONIO)	4.03.1010		previsione di cassa	0,00		
	CALLEGHER ing. Fabio (12)(MANUTENZIONE DEL PATRIMONIO)						

Totale Categoria 10

0,00	previsione di competenza	0,00	0,00	0,00
	previsione di cassa	0,00		

Totale Tipologia 300

0,00	previsione di competenza	0,00	0,00	0,00
	previsione di cassa	0,00		

Tipologia 500 Altre entrate in conto capitale**Categoria 4 Altre entrate in conto capitale n.a.c.**

70700	Rimborsi diversi da privati per interventi su patrimonio	4.05.04.99.000	0,00	previsione di competenza	0,00	0,00	0,00
	CALLEGHER ing. Fabio (12)(MANUTENZIONE DEL PATRIMONIO)	5.2.9.99.99.999		previsione di cassa	0,00		
	CALLEGHER ing. Fabio (12)(MANUTENZIONE DEL PATRIMONIO)	4.06.1080					

Totale Categoria 4

0,00	previsione di competenza	0,00	0,00	0,00
	previsione di cassa	0,00		

Totale Tipologia 500

0,00	previsione di competenza	0,00	0,00	0,00
	previsione di cassa	0,00		

Totale Titolo 4

0,00	previsione di competenza	0,00	0,00	0,00
	previsione di cassa	0,00		



BILANCIO DI PREVISIONE - CAPITOLI

COMUNE DI MARTELLAGO

ENTRATE

Esercizio: 2016

Responsabile di Servizio CALLEGHER ing. Fabio (12)(MANUTENZIONE DEL PATRIMONIO)								
CAPITOLO	DENOMINAZIONE	PIANO DEI CONTI FINANZIARIO	RESIDUI PRESUNTI AL TERMINE DELL'ESERCIZIO PRECEDENTE QUELLO CUI SI RIFERISCE IL BILANCIO			PREVISIONI ANNO 2016	PREVISIONI ANNO 2017	PREVISIONI ANNO 2018
	RESPONSABILE DI ENTRATA	PIANO DEI CONTI ECONOMICO						
	RESPONSABILE DI SERVIZIO	Cod. Bilancio tuel 267						

Titolo 6 Accensione prestiti

Tipologia 300 Accensione mutui e altri finanziamenti a medio lungo termine

Categoria 1 Finanziamenti a medio lungo termine

64700	Mutuo con istituto bancario per manutenzione straordinaria delle pubblica illuminazione (cap. S 344517)	6.03.01.04.000	0,00	previsione di competenza	0,00	0,00	0,00
	CALLEGHER ing. Fabio (12)(MANUTENZIONE DEL PATRIMONIO)	2.4.1.04.03		previsione di cassa	0,00		
	CALLEGHER ing. Fabio (12)(MANUTENZIONE DEL PATRIMONIO)	5.03.1130					

Totale Categoria 1	0,00	previsione di competenza	0,00	0,00	0,00	0,00
		previsione di cassa	0,00			

Totale Tipologia 300	0,00	previsione di competenza	0,00	0,00	0,00	0,00
		previsione di cassa	0,00			

Totale Titolo 6	0,00	previsione di competenza	0,00	0,00	0,00	0,00
		previsione di cassa	0,00			

Totale Responsabile di Servizio	0,00	previsione di competenza	57.172,32	54.000,00	54.000,00	
		previsione di cassa	57.172,32			

Totale Titoli	0,00	previsione di competenza	57.172,32	54.000,00	54.000,00	
		previsione di cassa	57.172,32			

		Avanzo di amministrazione	577.163,29			
		Fondo pluriennale vincolato	1.401.436,83	0,00	0,00	
Totale Generale delle Entrate	0,00	previsione di competenza	2.035.772,44	54.000,00	54.000,00	
		previsione di cassa	57.172,32			



BILANCIO DI PREVISIONE - CAPITOLI

COMUNE DI MARTELLAGO

SPESE

Esercizio: 2016

Responsabile di Servizio CALLEGHER ing. Fabio (12)(MANUTENZIONE DEL PATRIMONIO)							
CAPITOLO	DENOMINAZIONE	PIANO DEI CONTI FINANZIARIO	RESIDUI PRESUNTI AL TERMINE DELL'ESERCIZIO PRECEDENTE QUELLO CUI SI RIFERISCE IL BILANCIO		PREVISIONI ANNO 2016	PREVISIONI ANNO 2017	PREVISIONI ANNO 2018
	RESPONSABILE DI SPESA	PIANO DEI CONTI ECONOMICO					
	RESPONSABILE DI SERVIZIO	Cod. Bilancio tuel 267					
DISAVANZO DI AMMINISTRAZIONE					0,00		
Missione 1 Servizi istituzionali, generali e di gestione							
Programma 5 Gestione dei beni demaniali e patrimoniali							
Titolo 1 Spese correnti							
Macroaggregato 103 Acquisto di beni e servizi							
244515	Manutenzione ordinaria e riparazioni - gestione dei beni demaniali e patrimoniali	1.03.02.09.000	2.547,97	previsione di competenza	34.961,12	0,00	15.000,00
	<i>CALLEGHER ing. Fabio</i>			<i>di cui già impegnato *</i>	<i>19.961,12</i>	<i>0,00</i>	<i>0,00</i>
	<i>(12)(MANUTENZIONE DEL PATRIMONIO)</i>	1.01.05.03		<i>di cui fondo pluriennale vincolato</i>	<i>0,00</i>	<i>0,00</i>	<i>0,00</i>
	<i>CALLEGHER ing. Fabio</i>			previsione di cassa	37.509,09		
	<i>(12)(MANUTENZIONE DEL PATRIMONIO)</i>						
Totale Macroaggregato 103			2.547,97	previsione di competenza	34.961,12	0,00	15.000,00
				<i>di cui già impegnato *</i>	<i>19.961,12</i>	<i>0,00</i>	<i>0,00</i>
				<i>di cui fondo pluriennale vincolato</i>	<i>0,00</i>	<i>0,00</i>	<i>0,00</i>
				previsione di cassa	37.509,09		
Macroaggregato 104 Trasferimenti correnti							
5100	Risarcimento diretto a terzi per danni causati dal patrimonio comunale	1.04.02.05.000	0,00	previsione di competenza	0,00	0,00	0,00
	<i>CALLEGHER ing. Fabio</i>	2.3.1.02.99		<i>di cui già impegnato *</i>	<i>0,00</i>	<i>0,00</i>	<i>0,00</i>
	<i>(12)(MANUTENZIONE DEL PATRIMONIO)</i>	1.01.08.05		<i>di cui fondo pluriennale vincolato</i>	<i>0,00</i>	<i>0,00</i>	<i>0,00</i>
	<i>CALLEGHER ing. Fabio</i>			previsione di cassa	0,00		
	<i>(12)(MANUTENZIONE DEL PATRIMONIO)</i>						
Totale Macroaggregato 104			0,00	previsione di competenza	0,00	0,00	0,00
				<i>di cui già impegnato *</i>	<i>0,00</i>	<i>0,00</i>	<i>0,00</i>
				<i>di cui fondo pluriennale vincolato</i>	<i>0,00</i>	<i>0,00</i>	<i>0,00</i>
				previsione di cassa	0,00		
Totale Titolo 1			2.547,97	previsione di competenza	34.961,12	0,00	15.000,00
				<i>di cui già impegnato *</i>	<i>19.961,12</i>	<i>0,00</i>	<i>0,00</i>
				<i>di cui fondo pluriennale vincolato</i>	<i>0,00</i>	<i>0,00</i>	<i>0,00</i>
				previsione di cassa	37.509,09		
Totale Programma 5			2.547,97	previsione di competenza	34.961,12	0,00	15.000,00
				<i>di cui già impegnato *</i>	<i>19.961,12</i>	<i>0,00</i>	<i>0,00</i>
				<i>di cui fondo pluriennale vincolato</i>	<i>0,00</i>	<i>0,00</i>	<i>0,00</i>
				previsione di cassa	37.509,09		



BILANCIO DI PREVISIONE - CAPITOLI

COMUNE DI MARTELLAGO

SPESE

Esercizio: 2016

Responsabile di Servizio CALLEGHER ing. Fabio (12)(MANUTENZIONE DEL PATRIMONIO)							
CAPITOLO	DENOMINAZIONE	PIANO DEI CONTI FINANZIARIO	RESIDUI PRESUNTI AL TERMINE DELL'ESERCIZIO PRECEDENTE QUELLO CUI SI RIFERISCE IL BILANCIO		PREVISIONI ANNO 2016	PREVISIONI ANNO 2017	PREVISIONI ANNO 2018
	RESPONSABILE DI SPESA	PIANO DEI CONTI ECONOMICO					
	RESPONSABILE DI SERVIZIO	Cod. Bilancio tuel 267					

Programma 6 Ufficio tecnico**Titolo 1 Spese correnti****Macroaggregato 101 Redditi da lavoro dipendente**

181601	Progettazione art. 92 D. Lgs. n. 163/2006 - servizio manutenzione del patrimonio CALLEGHER ing. Fabio (12)(MANUTENZIONE DEL PATRIMONIO)	1.01.01.01.000 2.1.4.01.01 1.01.06.01	0,00	previsione di competenza di cui già impegnato *	0,00 0,00	0,00 0,00	0,00 0,00
	CALLEGHER ing. Fabio (12)(MANUTENZIONE DEL PATRIMONIO)			di cui fondo pluriennale vincolato	0,00	0,00	0,00
				previsione di cassa	0,00		
181602	Oneri previdenziali e assistenziali su compensi per progettazione art. 92 D. Lgs. n. 163/2006 - servizio manutenzione del patrimonio CALLEGHER ing. Fabio (12)(MANUTENZIONE DEL PATRIMONIO)	1.01.02.01.000 2.1.4.02.99 1.01.06.01	0,00	previsione di competenza di cui già impegnato *	0,00 0,00	0,00 0,00	0,00 0,00
	CALLEGHER ing. Fabio (12)(MANUTENZIONE DEL PATRIMONIO)			di cui fondo pluriennale vincolato	0,00	0,00	0,00
				previsione di cassa	0,00		

Totale Macroaggregato 101

0,00	previsione di competenza	0,00	0,00	0,00
	di cui già impegnato *	0,00	0,00	0,00
	di cui fondo pluriennale vincolato	0,00	0,00	0,00
	previsione di cassa	0,00		

Macroaggregato 103 Acquisto di beni e servizi

182000	Adempimenti D.Lgs. n. 81/08 - prestazioni di servizi CALLEGHER ing. Fabio (12)(MANUTENZIONE DEL PATRIMONIO)	1.03.02.04.000 2.1.2.01.04 1.09.01.03	7.269,07	previsione di competenza di cui già impegnato *	10.000,00 0,00	10.000,00 0,00	10.000,00 0,00
	CALLEGHER ing. Fabio (12)(MANUTENZIONE DEL PATRIMONIO)			di cui fondo pluriennale vincolato	0,00	0,00	0,00
				previsione di cassa	17.269,07		
182001	Adempimenti D.Lgs. n. 81/08 - acquisto beni CALLEGHER ing. Fabio (12)(MANUTENZIONE DEL PATRIMONIO)	1.03.01.02.000 2.1.1.01.02 1.09.01.02	1.688,04	previsione di competenza di cui già impegnato *	5.000,00 0,00	5.000,00 0,00	5.000,00 0,00
	CALLEGHER ing. Fabio (12)(MANUTENZIONE DEL PATRIMONIO)			di cui fondo pluriennale vincolato	0,00	0,00	0,00
				previsione di cassa	6.688,04		
208501	Manutenzione di immobili e impianti - acquisto materiali e attrezzature - gestione beni demaniali e patrim. CALLEGHER ing. Fabio (12)(MANUTENZIONE DEL PATRIMONIO)	1.03.01.02.000 2.1.1.01.02 1.01.05.02	680,76	previsione di competenza di cui già impegnato *	3.000,00 0,00	3.000,00 0,00	3.000,00 0,00
	CALLEGHER ing. Fabio (12)(MANUTENZIONE DEL PATRIMONIO)			di cui fondo pluriennale vincolato	0,00	0,00	0,00
				previsione di cassa	3.680,76		



BILANCIO DI PREVISIONE - CAPITOLI

COMUNE DI MARTELLAGO

SPESE

Esercizio: 2016

Responsabile di Servizio CALLEGHER ing. Fabio (12)(MANUTENZIONE DEL PATRIMONIO)							
CAPITOLO	DENOMINAZIONE	PIANO DEI CONTI FINANZIARIO	RESIDUI PRESUNTI AL TERMINE DELL'ESERCIZIO PRECEDENTE QUELLO CUI SI RIFERISCE IL BILANCIO		PREVISIONI ANNO 2016	PREVISIONI ANNO 2017	PREVISIONI ANNO 2018
	RESPONSABILE DI SPESA	PIANO DEI CONTI ECONOMICO					
	RESPONSABILE DI SERVIZIO	Cod. Bilancio tuel 267					
<i>(MANUTENZIONE DEL PATRIMONIO)</i>							
211500	Noleggio mezzi d'opera e attrezzature **PARZIALMENTE RILEVANTE AI FINI IVA** CALLEGHER ing. Fabio (12)(MANUTENZIONE DEL PATRIMONIO) CALLEGHER ing. Fabio (12)(MANUTENZIONE DEL PATRIMONIO)	1.03.02.07.000 2.1.3.99.99 1.01.05.04	8.388,90	previsione di competenza <i>di cui già impegnato *</i> <i>di cui fondo pluriennale vincolato</i> previsione di cassa	5.000,00 0,00 0,00 13.388,90	5.000,00 0,00 0,00	5.000,00 0,00 0,00
213502	Verifiche obbligatorie ***PARZIALMENTE RILEVANTE AI FINI IVA*** (RESIDUI PASSIVI) CALLEGHER ing. Fabio (12)(MANUTENZIONE DEL PATRIMONIO) CALLEGHER ing. Fabio (12)(MANUTENZIONE DEL PATRIMONIO)	1.03.02.99.000 2.1.2.01.99 1.01.05.03	5.679,74	previsione di competenza <i>di cui già impegnato *</i> <i>di cui fondo pluriennale vincolato</i> previsione di cassa	0,00 0,00 0,00 5.679,74	0,00 0,00 0,00	0,00 0,00 0,00
213503	Verifiche obbligatorie ***PARZIALMENTE RILEVANTE AI FINI IVA*** CALLEGHER ing. Fabio (12)(MANUTENZIONE DEL PATRIMONIO) CALLEGHER ing. Fabio (12)(MANUTENZIONE DEL PATRIMONIO)	1.03.02.09.000 2.1.2.01.07 1.01.05.03	17.087,05	previsione di competenza <i>di cui già impegnato *</i> <i>di cui fondo pluriennale vincolato</i> previsione di cassa	132.787,60 17.787,60 0,00 149.874,65	115.000,00 0,00 0,00	115.000,00 0,00 0,00
244510	Manutenzione ordinaria e riparazioni - uffici tecnici CALLEGHER ing. Fabio (12)(MANUTENZIONE DEL PATRIMONIO) CALLEGHER ing. Fabio (12)(MANUTENZIONE DEL PATRIMONIO)	1.03.02.09.000 2.1.2.01.07 1.01.06.03	1.500,60	previsione di competenza <i>di cui già impegnato *</i> <i>di cui fondo pluriennale vincolato</i> previsione di cassa	0,00 0,00 0,00 1.500,60	0,00 0,00 0,00	0,00 0,00 0,00
344500	Acquisto materiali per manutenzione ordinaria patrimonio CALLEGHER ing. Fabio (12)(MANUTENZIONE DEL PATRIMONIO) CALLEGHER ing. Fabio (12)(MANUTENZIONE DEL PATRIMONIO)	1.03.01.02.000 2.1.1.01.02 1.01.05.02	11.417,07	previsione di competenza <i>di cui già impegnato *</i> <i>di cui fondo pluriennale vincolato</i> previsione di cassa	68.194,45 28.194,45 0,00 79.611,52	40.000,00 0,00 0,00	40.000,00 0,00 0,00
344501	Manutenzione ordinaria patrimonio - prestazioni di servizi (RESIDUI PASSIVI) CALLEGHER ing. Fabio (12)(MANUTENZIONE DEL PATRIMONIO) CALLEGHER ing. Fabio (12)(MANUTENZIONE DEL PATRIMONIO)	1.03.02.09.000 2.1.2.01.07 1.01.05.03	13.058,81	previsione di competenza <i>di cui già impegnato *</i> <i>di cui fondo pluriennale vincolato</i> previsione di cassa	0,00 0,00 0,00 13.058,81	0,00 0,00 0,00	0,00 0,00 0,00



BILANCIO DI PREVISIONE - CAPITOLI

COMUNE DI MARTELLAGO

SPESE

Esercizio: 2016

Responsabile di Servizio CALLEGHER ing. Fabio (12)(MANUTENZIONE DEL PATRIMONIO)								
CAPITOLO	DENOMINAZIONE	PIANO DEI CONTI FINANZIARIO	RESIDUI PRESUNTI AL TERMINE DELL'ESERCIZIO PRECEDENTE QUELLO CUI SI RIFERISCE IL BILANCIO		PREVISIONI ANNO 2016	PREVISIONI ANNO 2017	PREVISIONI ANNO 2018	
	RESPONSABILE DI SPESA	PIANO DEI CONTI ECONOMICO						
	RESPONSABILE DI SERVIZIO	Cod. Bilancio tuel 267						
Totale Macroaggregato 103				66.770,04	previsione di competenza	223.982,05	178.000,00	178.000,00
					<i>di cui già impegnato *</i>	45.982,05	0,00	0,00
					<i>di cui fondo pluriennale vincolato</i>	0,00	0,00	0,00
					previsione di cassa	290.752,09		
Totale Titolo 1				66.770,04	previsione di competenza	223.982,05	178.000,00	178.000,00
					<i>di cui già impegnato *</i>	45.982,05	0,00	0,00
					<i>di cui fondo pluriennale vincolato</i>	0,00	0,00	0,00
					previsione di cassa	290.752,09		
Titolo 2 Spese in conto capitale								
Macroaggregato 202 Investimenti fissi lordi e acquisto di terreni								
301500	Manutenzione straordinaria patrimonio comunale e lavori urgenti CALLEGHER ing. Fabio (12)(MANUTENZIONE DEL PATRIMONIO)	2.02.01.09.000 1.2.2.02.09	22.138,13	previsione di competenza	0,00	0,00	20.000,00	
	CALLEGHER ing. Fabio (12)(MANUTENZIONE DEL PATRIMONIO)	2.01.05.01		<i>di cui già impegnato *</i>	0,00	0,00	0,00	
	CALLEGHER ing. Fabio (12)(MANUTENZIONE DEL PATRIMONIO)			<i>di cui fondo pluriennale vincolato</i>	0,00	0,00	0,00	
				previsione di cassa	22.138,13			
301600	Manutenzione straordinaria e adeguamenti del deposito comunale CALLEGHER ing. Fabio (12)(MANUTENZIONE DEL PATRIMONIO)	2.02.01.09.000 1.2.2.02.09	0,00	previsione di competenza	0,00	0,00	0,00	
	CALLEGHER ing. Fabio (12)(MANUTENZIONE DEL PATRIMONIO)	2.01.05.01		<i>di cui già impegnato *</i>	0,00	0,00	0,00	
	CALLEGHER ing. Fabio (12)(MANUTENZIONE DEL PATRIMONIO)			<i>di cui fondo pluriennale vincolato</i>	0,00	0,00	0,00	
				previsione di cassa	0,00			
349000	Acquisto di impianti e macchinari - Servizio manutenzione del patrimonio CALLEGHER ing. Fabio (12)(MANUTENZIONE DEL PATRIMONIO)	2.02.01.04.000 1.2.2.04	0,00	previsione di competenza	0,00	0,00	0,00	
	CALLEGHER ing. Fabio (12)(MANUTENZIONE DEL PATRIMONIO)	2.01.06.05		<i>di cui già impegnato *</i>	0,00	0,00	0,00	
	CALLEGHER ing. Fabio (12)(MANUTENZIONE DEL PATRIMONIO)			<i>di cui fondo pluriennale vincolato</i>	0,00	0,00	0,00	
				previsione di cassa	0,00			
360300	Manutenzione straordinaria edifici pubblici CALLEGHER ing. Fabio (12)(MANUTENZIONE DEL PATRIMONIO)	2.02.01.09.000 1.2.2.02.09	6.514,80	previsione di competenza	0,00	0,00	10.000,00	
	CALLEGHER ing. Fabio (12)(MANUTENZIONE DEL PATRIMONIO)	2.01.05.01		<i>di cui già impegnato *</i>	0,00	0,00	0,00	
	CALLEGHER ing. Fabio (12)(MANUTENZIONE DEL PATRIMONIO)			<i>di cui fondo pluriennale vincolato</i>	0,00	0,00	0,00	
				previsione di cassa	6.514,80			



BILANCIO DI PREVISIONE - CAPITOLI

COMUNE DI MARTELLAGO

SPESE

Esercizio: 2016

Responsabile di Servizio CALLEGHER ing. Fabio (12)(MANUTENZIONE DEL PATRIMONIO)							
CAPITOLO	DENOMINAZIONE	PIANO DEI CONTI FINANZIARIO	RESIDUI PRESUNTI AL TERMINE DELL'ESERCIZIO PRECEDENTE QUELLO CUI SI RIFERISCE IL BILANCIO		PREVISIONI ANNO 2016	PREVISIONI ANNO 2017	PREVISIONI ANNO 2018
	RESPONSABILE DI SPESA	PIANO DEI CONTI ECONOMICO					
	RESPONSABILE DI SERVIZIO	Cod. Bilancio tuel 267					
Totale Macroaggregato 202			28.652,93	previsione di competenza	0,00	0,00	30.000,00
				<i>di cui già impegnato *</i>	0,00	0,00	0,00
				<i>di cui fondo pluriennale vincolato</i>	0,00	0,00	0,00
				previsione di cassa	28.652,93		
Totale Titolo 2			28.652,93	previsione di competenza	0,00	0,00	30.000,00
				<i>di cui già impegnato *</i>	0,00	0,00	0,00
				<i>di cui fondo pluriennale vincolato</i>	0,00	0,00	0,00
				previsione di cassa	28.652,93		
Totale Programma 6			95.422,97	previsione di competenza	223.982,05	178.000,00	208.000,00
				<i>di cui già impegnato *</i>	45.982,05	0,00	0,00
				<i>di cui fondo pluriennale vincolato</i>	0,00	0,00	0,00
				previsione di cassa	319.405,02		
Programma 7 Elezioni e consultazioni popolari - Anagrafe e stato civile							
Titolo 2 Spese in conto capitale							
Macroaggregato 205 Altre spese in conto capitale							
344518	Acquisto di beni ed attrezzature per lo svolgimento di elezioni e referendum	2.05.99.99.000	0,00	previsione di competenza	0,00	0,00	0,00
	CALLEGHER ing. Fabio	2.4.7.04.99		<i>di cui già impegnato *</i>	0,00	0,00	0,00
	(12)(MANUTENZIONE DEL PATRIMONIO)	2.01.07.05		<i>di cui fondo pluriennale vincolato</i>	0,00	0,00	0,00
	CALLEGHER ing. Fabio			previsione di cassa	0,00		
	(12)(MANUTENZIONE DEL PATRIMONIO)						
Totale Macroaggregato 205			0,00	previsione di competenza	0,00	0,00	0,00
				<i>di cui già impegnato *</i>	0,00	0,00	0,00
				<i>di cui fondo pluriennale vincolato</i>	0,00	0,00	0,00
				previsione di cassa	0,00		
Totale Titolo 2			0,00	previsione di competenza	0,00	0,00	0,00
				<i>di cui già impegnato *</i>	0,00	0,00	0,00
				<i>di cui fondo pluriennale vincolato</i>	0,00	0,00	0,00
				previsione di cassa	0,00		
Totale Programma 7			0,00	previsione di competenza	0,00	0,00	0,00
				<i>di cui già impegnato *</i>	0,00	0,00	0,00
				<i>di cui fondo pluriennale vincolato</i>	0,00	0,00	0,00
				previsione di cassa	0,00		

Programma 11 Altri servizi generali



BILANCIO DI PREVISIONE - CAPITOLI

COMUNE DI MARTELLAGO

SPESE

Esercizio: 2016

Responsabile di Servizio CALLEGHER ing. Fabio (12)(MANUTENZIONE DEL PATRIMONIO)							
CAPITOLO	DENOMINAZIONE	PIANO DEI CONTI FINANZIARIO	RESIDUI PRESUNTI AL TERMINE DELL'ESERCIZIO PRECEDENTE QUELLO CUI SI RIFERISCE IL BILANCIO		PREVISIONI ANNO 2016	PREVISIONI ANNO 2017	PREVISIONI ANNO 2018
	RESPONSABILE DI SPESA	PIANO DEI CONTI ECONOMICO					
	RESPONSABILE DI SERVIZIO	Cod. Bilancio tuel 267					

Titolo 1 Spese correnti**Macroaggregato 103 Acquisto di beni e servizi**

4400	Utenze e canoni - uffici e servizi comunali <i>CALLEGHER ing. Fabio</i> (12)(MANUTENZIONE DEL PATRIMONIO)	1.03.02.05.000	89.637,77	previsione di competenza	210.100,00	212.200,00	212.200,00
		2.1.2.01.05		di cui già impegnato *	0,00	0,00	0,00
		1.01.08.03		di cui fondo pluriennale vincolato	0,00	0,00	0,00
				previsione di cassa	299.737,77		
4401	Servizi ausiliari per il funzionamento dell'ente - uffici e servizi comunali <i>CALLEGHER ing. Fabio</i> (12)(MANUTENZIONE DEL PATRIMONIO)	1.03.02.13.000	6.250,39	previsione di competenza	107.830,00	101.115,00	101.115,00
		2.1.2.01.11		di cui già impegnato *	0,00	0,00	0,00
		1.01.08.03		di cui fondo pluriennale vincolato	0,00	0,00	0,00
				previsione di cassa	114.080,39		
6800	Spazio informativo su elenco telefonico delle utenze pubbliche comunali - prestazione di servizi <i>CALLEGHER ing. Fabio</i> (12)(MANUTENZIONE DEL PATRIMONIO)	1.03.02.13.000	0,00	previsione di competenza	2.700,00	2.800,00	2.800,00
		2.1.2.01.11		di cui già impegnato *	0,00	0,00	0,00
		1.01.08.03		di cui fondo pluriennale vincolato	0,00	0,00	0,00
				previsione di cassa	2.700,00		
20000	Manutenzione autovetture <i>CALLEGHER ing. Fabio</i> (12)(MANUTENZIONE DEL PATRIMONIO)	1.03.02.09.000	244,10	previsione di competenza	4.500,00	5.000,00	5.000,00
		2.1.2.01.07		di cui già impegnato *	0,00	0,00	0,00
		1.01.08.03		di cui fondo pluriennale vincolato	0,00	0,00	0,00
				previsione di cassa	4.744,10		
20001	Manutenzione altri automezzi ed attrezzature <i>CALLEGHER ing. Fabio</i> (12)(MANUTENZIONE DEL PATRIMONIO)	1.03.02.09.000	3.077,70	previsione di competenza	16.488,00	15.000,00	15.000,00
		2.1.2.01.07		di cui già impegnato *	488,00	0,00	0,00
		1.01.08.03		di cui fondo pluriennale vincolato	0,00	0,00	0,00
				previsione di cassa	19.565,70		
258600	Utenze e canoni - locali di uso pubblico (S.D.I.) <i>CALLEGHER ing. Fabio</i> (12)(MANUTENZIONE DEL PATRIMONIO)	1.03.02.05.000	50.631,59	previsione di competenza	81.500,00	82.000,00	82.000,00
		2.1.2.01.05		di cui già impegnato *	0,00	0,00	0,00
		1.10.04.03		di cui fondo pluriennale vincolato	0,00	0,00	0,00
				previsione di cassa	132.131,59		



BILANCIO DI PREVISIONE - CAPITOLI

COMUNE DI MARTELLAGO

SPESE

Esercizio: 2016

Responsabile di Servizio CALLEGHER ing. Fabio (12)(MANUTENZIONE DEL PATRIMONIO)							
CAPITOLO	DENOMINAZIONE	PIANO DEI CONTI FINANZIARIO	RESIDUI PRESUNTI AL TERMINE DELL'ESERCIZIO PRECEDENTE QUELLO CUI SI RIFERISCE IL BILANCIO		PREVISIONI ANNO 2016	PREVISIONI ANNO 2017	PREVISIONI ANNO 2018
	RESPONSABILE DI SPESA	PIANO DEI CONTI ECONOMICO					
	RESPONSABILE DI SERVIZIO	Cod. Bilancio tuel 267					
258601	Servizi ausiliari per il funzionamento dell'ente - locali di uso pubblico (S.D.I.)	1.03.02.13.000	1.095,76	previsione di competenza	14.520,00	16.000,00	16.000,00
	CALLEGHER ing. Fabio (12)(MANUTENZIONE DEL PATRIMONIO)	2.1.2.01.11		di cui già impegnato *	0,00	0,00	0,00
	CALLEGHER ing. Fabio (12)(MANUTENZIONE DEL PATRIMONIO)	1.10.04.03		di cui fondo pluriennale vincolato	0,00	0,00	0,00
				previsione di cassa	15.615,76		
Totale Macroaggregato 103			150.937,31	previsione di competenza	437.638,00	434.115,00	434.115,00
				di cui già impegnato *	488,00	0,00	0,00
				di cui fondo pluriennale vincolato	0,00	0,00	0,00
				previsione di cassa	588.575,31		
Macroaggregato 104 Trasferimenti correnti							
285000	Contributo a Consip Spa ai sensi articolo 18, comma 3, D.Lgs. n. 177/2009	1.04.03.99.000	0,00	previsione di competenza	500,00	200,00	200,00
	CALLEGHER ing. Fabio (12)(MANUTENZIONE DEL PATRIMONIO)	1.01.08.05		di cui già impegnato *	0,00	0,00	0,00
	CALLEGHER ing. Fabio (12)(MANUTENZIONE DEL PATRIMONIO)			di cui fondo pluriennale vincolato	0,00	0,00	0,00
				previsione di cassa	500,00		
Totale Macroaggregato 104			0,00	previsione di competenza	500,00	200,00	200,00
				di cui già impegnato *	0,00	0,00	0,00
				di cui fondo pluriennale vincolato	0,00	0,00	0,00
				previsione di cassa	500,00		
Totale Titolo 1			150.937,31	previsione di competenza	438.138,00	434.315,00	434.315,00
				di cui già impegnato *	488,00	0,00	0,00
				di cui fondo pluriennale vincolato	0,00	0,00	0,00
				previsione di cassa	589.075,31		
Titolo 2 Spese in conto capitale							
Macroaggregato 202 Investimenti fissi lordi e acquisto di terreni							
349500	Acquisto attrezzature - servizi generali	2.02.01.05.000	2.257,00	previsione di competenza	0,00	0,00	0,00
	CALLEGHER ing. Fabio (12)(MANUTENZIONE DEL PATRIMONIO)	2.01.08.05		di cui già impegnato *	0,00	0,00	0,00
	CALLEGHER ing. Fabio (12)(MANUTENZIONE DEL PATRIMONIO)			di cui fondo pluriennale vincolato	0,00	0,00	0,00
				previsione di cassa	2.257,00		



BILANCIO DI PREVISIONE - CAPITOLI

COMUNE DI MARTELLAGO

SPESE

Esercizio: 2016

Responsabile di Servizio CALLEGHER ing. Fabio (12)(MANUTENZIONE DEL PATRIMONIO)							
CAPITOLO	DENOMINAZIONE	PIANO DEI CONTI FINANZIARIO	RESIDUI PRESUNTI AL TERMINE DELL'ESERCIZIO PRECEDENTE QUELLO CUI SI RIFERISCE IL BILANCIO		PREVISIONI ANNO 2016	PREVISIONI ANNO 2017	PREVISIONI ANNO 2018
	RESPONSABILE DI SPESA	PIANO DEI CONTI ECONOMICO					
	RESPONSABILE DI SERVIZIO	Cod. Bilancio tuel 267					
Totale Macroaggregato 202			2.257,00	previsione di competenza	0,00	0,00	0,00
				<i>di cui già impegnato *</i>	0,00	0,00	0,00
				<i>di cui fondo pluriennale vincolato</i>	0,00	0,00	0,00
				previsione di cassa	2.257,00		
Totale Titolo 2			2.257,00	previsione di competenza	0,00	0,00	0,00
				<i>di cui già impegnato *</i>	0,00	0,00	0,00
				<i>di cui fondo pluriennale vincolato</i>	0,00	0,00	0,00
				previsione di cassa	2.257,00		
Totale Programma 11			153.194,31	previsione di competenza	438.138,00	434.315,00	434.315,00
				<i>di cui già impegnato *</i>	488,00	0,00	0,00
				<i>di cui fondo pluriennale vincolato</i>	0,00	0,00	0,00
				previsione di cassa	591.332,31		
Totale Missione 1			251.165,25	previsione di competenza	697.081,17	612.315,00	657.315,00
				<i>di cui già impegnato *</i>	66.431,17	0,00	0,00
				<i>di cui fondo pluriennale vincolato</i>	0,00	0,00	0,00
				previsione di cassa	948.246,42		



BILANCIO DI PREVISIONE - CAPITOLI

COMUNE DI MARTELLAGO

SPESE

Esercizio: 2016

Responsabile di Servizio CALLEGHER ing. Fabio (12)(MANUTENZIONE DEL PATRIMONIO)							
CAPITOLO	DENOMINAZIONE	PIANO DEI CONTI FINANZIARIO	RESIDUI PRESUNTI AL TERMINE DELL'ESERCIZIO PRECEDENTE QUELLO CUI SI RIFERISCE IL BILANCIO		PREVISIONI ANNO 2016	PREVISIONI ANNO 2017	PREVISIONI ANNO 2018
	RESPONSABILE DI SPESA	PIANO DEI CONTI ECONOMICO					
	RESPONSABILE DI SERVIZIO	Cod. Bilancio tuel 267					

Missione 4 Istruzione e diritto allo studio**Programma 1 Istruzione prescolastica****Titolo 1 Spese correnti****Macroaggregato 103 Acquisto di beni e servizi**

109500	Utenze e canoni - scuola dell'infanzia	1.03.02.05.000	62.961,82	previsione di competenza	125.240,00	126.500,00	126.500,00
	CALLEGHER ing. Fabio	2.1.2.01.05		di cui già impegnato *	0,00	0,00	0,00
	(12)(MANUTENZIONE DEL PATRIMONIO)						
	CALLEGHER ing. Fabio	1.04.01.03		di cui fondo pluriennale vincolato	0,00	0,00	0,00
	(12)(MANUTENZIONE DEL PATRIMONIO)			previsione di cassa	188.201,82		
109600	Servizi ausiliari per il funzionamento dell'ente - scuola dell'infanzia	1.03.02.13.000	0,00	previsione di competenza	0,00	0,00	0,00
	CALLEGHER ing. Fabio	2.1.2.01.11		di cui già impegnato *	0,00	0,00	0,00
	(12)(MANUTENZIONE DEL PATRIMONIO)						
	CALLEGHER ing. Fabio	1.04.05.03		di cui fondo pluriennale vincolato	0,00	0,00	0,00
	(12)(MANUTENZIONE DEL PATRIMONIO)			previsione di cassa	0,00		
244508	Manutenzione ordinaria e riparazioni - scuole dell'infanzia	1.03.02.09.000	1.457,90	previsione di competenza	3.000,00	0,00	3.000,00
	CALLEGHER ing. Fabio	2.1.2.01.07		di cui già impegnato *	0,00	0,00	0,00
	(12)(MANUTENZIONE DEL PATRIMONIO)						
	CALLEGHER ing. Fabio	1.04.01.03		di cui fondo pluriennale vincolato	0,00	0,00	0,00
	(12)(MANUTENZIONE DEL PATRIMONIO)			previsione di cassa	4.457,90		

Totale Macroaggregato 103

64.419,72	previsione di competenza	128.240,00	126.500,00	129.500,00
	di cui già impegnato *	0,00	0,00	0,00
	di cui fondo pluriennale vincolato	0,00	0,00	0,00
	previsione di cassa	192.659,72		

Totale Titolo 1

64.419,72	previsione di competenza	128.240,00	126.500,00	129.500,00
	di cui già impegnato *	0,00	0,00	0,00
	di cui fondo pluriennale vincolato	0,00	0,00	0,00
	previsione di cassa	192.659,72		

Titolo 2 Spese in conto capitale**Macroaggregato 202 Investimenti fissi lordi e acquisto di terreni**

320500	Manutenzione straordinaria scuole dell'infanzia	2.02.01.09.000	14.397,78	previsione di competenza	25.000,00	0,00	11.900,00
	CALLEGHER ing. Fabio	1.2.2.02.09		di cui già impegnato *	0,00	0,00	0,00
	(12)(MANUTENZIONE DEL PATRIMONIO)						
	CALLEGHER ing. Fabio	2.04.01.01		di cui fondo pluriennale vincolato	0,00	0,00	0,00
	(12)(MANUTENZIONE DEL PATRIMONIO)			previsione di cassa	39.397,78		



BILANCIO DI PREVISIONE - CAPITOLI

COMUNE DI MARTELLAGO

SPESE

Esercizio: 2016

Responsabile di Servizio CALLEGHER ing. Fabio (12)(MANUTENZIONE DEL PATRIMONIO)								
CAPITOLO	DENOMINAZIONE	PIANO DEI CONTI FINANZIARIO	RESIDUI PRESUNTI AL TERMINE DELL'ESERCIZIO PRECEDENTE QUELLO CUI SI RIFERISCE IL BILANCIO		PREVISIONI ANNO 2016	PREVISIONI ANNO 2017	PREVISIONI ANNO 2018	
	RESPONSABILE DI SPESA	PIANO DEI CONTI ECONOMICO						
	RESPONSABILE DI SERVIZIO	Cod. Bilancio tuel 267						
Totale Macroaggregato 202				14.397,78	previsione di competenza	25.000,00	0,00	11.900,00
					<i>di cui già impegnato *</i>	0,00	0,00	0,00
					<i>di cui fondo pluriennale vincolato</i>	0,00	0,00	0,00
					previsione di cassa	39.397,78		
Totale Titolo 2				14.397,78	previsione di competenza	25.000,00	0,00	11.900,00
					<i>di cui già impegnato *</i>	0,00	0,00	0,00
					<i>di cui fondo pluriennale vincolato</i>	0,00	0,00	0,00
					previsione di cassa	39.397,78		
Totale Programma 1				78.817,50	previsione di competenza	153.240,00	126.500,00	141.400,00
					<i>di cui già impegnato *</i>	0,00	0,00	0,00
					<i>di cui fondo pluriennale vincolato</i>	0,00	0,00	0,00
					previsione di cassa	232.057,50		
Programma 2 Altri ordini di istruzione non universitaria								
Titolo 1 Spese correnti								
Macroaggregato 103 Acquisto di beni e servizi								
111500	Utenze e canoni - scuola primaria	1.03.02.05.000	90.097,60	previsione di competenza	212.100,00	0,00	0,00	
	CALLEGHER ing. Fabio	2.1.2.01.05		<i>di cui già impegnato *</i>	0,00	0,00	0,00	
	(12)(MANUTENZIONE DEL PATRIMONIO)	1.04.02.03		<i>di cui fondo pluriennale vincolato</i>	0,00	0,00	0,00	
	CALLEGHER ing. Fabio			previsione di cassa	302.197,60			
	(12)(MANUTENZIONE DEL PATRIMONIO)							
112000	Utenze e canoni - istruzione non universitaria	1.03.02.05.000	0,00	previsione di competenza	0,00	462.050,00	462.050,00	
	CALLEGHER ing. Fabio			<i>di cui già impegnato *</i>	0,00	0,00	0,00	
	(12)(MANUTENZIONE DEL PATRIMONIO)	1.04.02.03		<i>di cui fondo pluriennale vincolato</i>	0,00	0,00	0,00	
	CALLEGHER ing. Fabio			previsione di cassa	0,00			
	(12)(MANUTENZIONE DEL PATRIMONIO)							
113500	Utenze e canoni - scuola secondaria di I°	1.03.02.05.000	86.424,02	previsione di competenza	212.100,00	0,00	0,00	
	CALLEGHER ing. Fabio	2.1.2.01.05		<i>di cui già impegnato *</i>	0,00	0,00	0,00	
	(12)(MANUTENZIONE DEL PATRIMONIO)	1.04.03.03		<i>di cui fondo pluriennale vincolato</i>	0,00	0,00	0,00	
	CALLEGHER ing. Fabio			previsione di cassa	298.524,02			
	(12)(MANUTENZIONE DEL PATRIMONIO)							
113501	Servizi ausiliari per il funzionamento dell'ente - istruzione non universitaria	1.03.02.13.000	0,00	previsione di competenza	0,00	0,00	0,00	
	CALLEGHER ing. Fabio	2.1.2.01.11		<i>di cui già impegnato *</i>	0,00	0,00	0,00	
	(12)(MANUTENZIONE DEL PATRIMONIO)	1.04.02.03		<i>di cui fondo pluriennale vincolato</i>	0,00	0,00	0,00	
	CALLEGHER ing. Fabio			previsione di cassa	0,00			
	(12)(MANUTENZIONE DEL PATRIMONIO)							



BILANCIO DI PREVISIONE - CAPITOLI

COMUNE DI MARTELLAGO

SPESE

Esercizio: 2016

Responsabile di Servizio CALLEGHER ing. Fabio (12)(MANUTENZIONE DEL PATRIMONIO)							
CAPITOLO	DENOMINAZIONE	PIANO DEI CONTI FINANZIARIO	RESIDUI PRESUNTI AL TERMINE DELL'ESERCIZIO PRECEDENTE QUELLO CUI SI RIFERISCE IL BILANCIO		PREVISIONI ANNO 2016	PREVISIONI ANNO 2017	PREVISIONI ANNO 2018
	RESPONSABILE DI SPESA	PIANO DEI CONTI ECONOMICO					
	RESPONSABILE DI SERVIZIO	Cod. Bilancio tuel 267					
131700	Somministrazioni di acqua, energia elettrica e gas, spese telefoniche e varie - uffici segreterie scolastiche CALLEGHER ing. Fabio (12)(MANUTENZIONE DEL PATRIMONIO) CALLEGHER ing. Fabio (12)(MANUTENZIONE DEL PATRIMONIO)	1.03.02.05.000 2.1.2.01.05 1.04.05.03	10.777,98	previsione di competenza <i>di cui già impegnato *</i> <i>di cui fondo pluriennale vincolato</i> previsione di cassa	33.000,00 0,00 0,00 43.777,98	0,00 0,00 0,00	0,00 0,00 0,00
244513	Manutenzione ordinaria e riparazioni - scuole primarie CALLEGHER ing. Fabio (12)(MANUTENZIONE DEL PATRIMONIO) CALLEGHER ing. Fabio (12)(MANUTENZIONE DEL PATRIMONIO)	1.03.02.09.000 2.1.2.01.07 1.04.02.03	219,60	previsione di competenza <i>di cui già impegnato *</i> <i>di cui fondo pluriennale vincolato</i> previsione di cassa	10.000,00 0,00 0,00 10.219,60	0,00 0,00 0,00	10.000,00 0,00 0,00
244514	Manutenzione ordinaria e riparazioni - scuole secondarie di I° CALLEGHER ing. Fabio (12)(MANUTENZIONE DEL PATRIMONIO) CALLEGHER ing. Fabio (12)(MANUTENZIONE DEL PATRIMONIO)	1.03.02.09.000 2.1.2.01.07 1.04.03.03	610,00	previsione di competenza <i>di cui già impegnato *</i> <i>di cui fondo pluriennale vincolato</i> previsione di cassa	20.000,00 0,00 0,00 20.610,00	0,00 0,00 0,00	10.000,00 0,00 0,00
Totale Macroaggregato 103			188.129,20	previsione di competenza <i>di cui già impegnato *</i> <i>di cui fondo pluriennale vincolato</i> previsione di cassa	487.200,00 0,00 0,00 675.329,20	462.050,00 0,00 0,00	482.050,00 0,00 0,00
Totale Titolo 1			188.129,20	previsione di competenza <i>di cui già impegnato *</i> <i>di cui fondo pluriennale vincolato</i> previsione di cassa	487.200,00 0,00 0,00 675.329,20	462.050,00 0,00 0,00	482.050,00 0,00 0,00
Titolo 2 Spese in conto capitale							
Macroaggregato 202 Investimenti fissi lordi e acquisto di terreni							
323600	Manutenzione straordinaria scuole secondarie di I° CALLEGHER ing. Fabio (12)(MANUTENZIONE DEL PATRIMONIO) CALLEGHER ing. Fabio (12)(MANUTENZIONE DEL PATRIMONIO)	2.02.01.09.000 1.2.2.02.09 2.04.03.01	506,30	previsione di competenza <i>di cui già impegnato *</i> <i>di cui fondo pluriennale vincolato</i> previsione di cassa	6.099,85 0,00 0,00 6.606,15	0,00 0,00 0,00	6.000,00 0,00 0,00



BILANCIO DI PREVISIONE - CAPITOLI

COMUNE DI MARTELLAGO

SPESE

Esercizio: 2016

Responsabile di Servizio CALLEGHER ing. Fabio (12)(MANUTENZIONE DEL PATRIMONIO)							
CAPITOLO	DENOMINAZIONE	PIANO DEI CONTI FINANZIARIO	RESIDUI PRESUNTI AL TERMINE DELL'ESERCIZIO PRECEDENTE QUELLO CUI SI RIFERISCE IL BILANCIO		PREVISIONI ANNO 2016	PREVISIONI ANNO 2017	PREVISIONI ANNO 2018
	RESPONSABILE DI SPESA	PIANO DEI CONTI ECONOMICO					
	RESPONSABILE DI SERVIZIO	Cod. Bilancio tuel 267					
329200	Manutenzione straordinaria scuole primarie	2.02.01.09.000	9.827,10	previsione di competenza	0,00	0,00	10.000,00
	<i>CALLEGHER ing. Fabio</i>	1.2.2.02.09		<i>di cui già impegnato *</i>	<i>0,00</i>	<i>0,00</i>	<i>0,00</i>
	<i>(12)(MANUTENZIONE DEL PATRIMONIO)</i>	2.04.02.01		<i>di cui fondo pluriennale vincolato</i>	<i>0,00</i>	<i>0,00</i>	<i>0,00</i>
	<i>CALLEGHER ing. Fabio</i>			previsione di cassa	9.827,10		
	<i>(12)(MANUTENZIONE DEL PATRIMONIO)</i>						
Totale Macroaggregato 202			10.333,40	previsione di competenza	6.099,85	0,00	16.000,00
				<i>di cui già impegnato *</i>	<i>0,00</i>	<i>0,00</i>	<i>0,00</i>
				<i>di cui fondo pluriennale vincolato</i>	<i>0,00</i>	<i>0,00</i>	<i>0,00</i>
				previsione di cassa	16.433,25		
Totale Titolo 2			10.333,40	previsione di competenza	6.099,85	0,00	16.000,00
				<i>di cui già impegnato *</i>	<i>0,00</i>	<i>0,00</i>	<i>0,00</i>
				<i>di cui fondo pluriennale vincolato</i>	<i>0,00</i>	<i>0,00</i>	<i>0,00</i>
				previsione di cassa	16.433,25		
Totale Programma 2			198.462,60	previsione di competenza	493.299,85	462.050,00	498.050,00
				<i>di cui già impegnato *</i>	<i>0,00</i>	<i>0,00</i>	<i>0,00</i>
				<i>di cui fondo pluriennale vincolato</i>	<i>0,00</i>	<i>0,00</i>	<i>0,00</i>
				previsione di cassa	691.762,45		
Totale Missione 4			277.280,10	previsione di competenza	646.539,85	588.550,00	639.450,00
				<i>di cui già impegnato *</i>	<i>0,00</i>	<i>0,00</i>	<i>0,00</i>
				<i>di cui fondo pluriennale vincolato</i>	<i>0,00</i>	<i>0,00</i>	<i>0,00</i>
				previsione di cassa	923.819,95		



BILANCIO DI PREVISIONE - CAPITOLI

COMUNE DI MARTELLAGO

SPESE

Esercizio: 2016

Responsabile di Servizio CALLEGHER ing. Fabio (12)(MANUTENZIONE DEL PATRIMONIO)							
CAPITOLO	DENOMINAZIONE	PIANO DEI CONTI FINANZIARIO	RESIDUI PRESUNTI AL TERMINE DELL'ESERCIZIO PRECEDENTE QUELLO CUI SI RIFERISCE IL BILANCIO		PREVISIONI ANNO 2016	PREVISIONI ANNO 2017	PREVISIONI ANNO 2018
	RESPONSABILE DI SPESA	PIANO DEI CONTI ECONOMICO					
	RESPONSABILE DI SERVIZIO	Cod. Bilancio tuel 267					

Missione 5 Tutela e valorizzazione dei beni e delle attività culturali**Programma 1 Valorizzazione dei beni di interesse storico.****Titolo 1 Spese correnti****Macroaggregato 103 Acquisto di beni e servizi**

213501	Controlli, verifiche e manutenzione della ciminiera dell'ex fornace di Martellago CALLEGHER ing. Fabio (12)(MANUTENZIONE DEL PATRIMONIO)	1.03.02.09.000 2.1.2.01.07 1.01.05.03	0,00	previsione di competenza di cui già impegnato * di cui fondo pluriennale vincolato	3.000,00 0,00 0,00	3.000,00 0,00 0,00	3.000,00 0,00 0,00
	CALLEGHER ing. Fabio (12)(MANUTENZIONE DEL PATRIMONIO)			previsione di cassa	3.000,00		

Totale Macroaggregato 103

0,00	previsione di competenza di cui già impegnato * di cui fondo pluriennale vincolato	3.000,00 0,00 0,00	3.000,00 0,00 0,00	3.000,00 0,00 0,00
	previsione di cassa	3.000,00		

Totale Titolo 1

0,00	previsione di competenza di cui già impegnato * di cui fondo pluriennale vincolato	3.000,00 0,00 0,00	3.000,00 0,00 0,00	3.000,00 0,00 0,00
	previsione di cassa	3.000,00		

Totale Programma 1

0,00	previsione di competenza di cui già impegnato * di cui fondo pluriennale vincolato	3.000,00 0,00 0,00	3.000,00 0,00 0,00	3.000,00 0,00 0,00
	previsione di cassa	3.000,00		

Programma 2 Attività culturali e interventi diversi nel settore culturale**Titolo 1 Spese correnti****Macroaggregato 103 Acquisto di beni e servizi**

157500	Utenze e canoni - manifestazioni varie CALLEGHER ing. Fabio (12)(MANUTENZIONE DEL PATRIMONIO)	1.03.02.05.000 2.1.2.01.05 1.05.02.03	210,00	previsione di competenza di cui già impegnato * di cui fondo pluriennale vincolato	1.500,00 0,00 0,00	550,00 0,00 0,00	600,00 0,00 0,00
	CALLEGHER ing. Fabio (12)(MANUTENZIONE DEL PATRIMONIO)			previsione di cassa	1.710,00		

157501	Servizi ausiliari per il funzionamento dell'ente - manifestazioni varie CALLEGHER ing. Fabio (12)(MANUTENZIONE DEL PATRIMONIO)	1.03.02.13.000 2.1.2.01.11 1.05.02.03	0,00	previsione di competenza di cui già impegnato * di cui fondo pluriennale vincolato	0,00 0,00 0,00	0,00 0,00 0,00	0,00 0,00 0,00
	CALLEGHER ing. Fabio (12)(MANUTENZIONE DEL PATRIMONIO)			previsione di cassa	0,00		



BILANCIO DI PREVISIONE - CAPITOLI

COMUNE DI MARTELLAGO

SPESE

Esercizio: 2016

Responsabile di Servizio CALLEGHER ing. Fabio (12)(MANUTENZIONE DEL PATRIMONIO)								
CAPITOLO	DENOMINAZIONE	PIANO DEI CONTI FINANZIARIO	RESIDUI PRESUNTI AL TERMINE DELL'ESERCIZIO PRECEDENTE QUELLO CUI SI RIFERISCE IL BILANCIO		PREVISIONI ANNO 2016	PREVISIONI ANNO 2017	PREVISIONI ANNO 2018	
	RESPONSABILE DI SPESA	PIANO DEI CONTI ECONOMICO						
	RESPONSABILE DI SERVIZIO	Cod. Bilancio tuel 267						
Totale Macroaggregato 103				210,00	previsione di competenza	1.500,00	550,00	600,00
					<i>di cui già impegnato *</i>	0,00	0,00	0,00
					<i>di cui fondo pluriennale vincolato</i>	0,00	0,00	0,00
					previsione di cassa	1.710,00		
Totale Titolo 1				210,00	previsione di competenza	1.500,00	550,00	600,00
					<i>di cui già impegnato *</i>	0,00	0,00	0,00
					<i>di cui fondo pluriennale vincolato</i>	0,00	0,00	0,00
					previsione di cassa	1.710,00		
Titolo 2 Spese in conto capitale								
Macroaggregato 202 Investimenti fissi lordi e acquisto di terreni								
329000	Attrezzature per manifestazioni varie	2.02.01.99.000	16.984,74	previsione di competenza	0,00	0,00	5.000,00	
	CALLEGHER ing. Fabio	1.2.2.02.12		<i>di cui già impegnato *</i>	0,00	0,00	0,00	
	(12)(MANUTENZIONE DEL PATRIMONIO)	2.05.02.05		<i>di cui fondo pluriennale vincolato</i>	0,00	0,00	0,00	
	CALLEGHER ing. Fabio			previsione di cassa	16.984,74			
	(12)(MANUTENZIONE DEL PATRIMONIO)							
Totale Macroaggregato 202				16.984,74	previsione di competenza	0,00	0,00	5.000,00
					<i>di cui già impegnato *</i>	0,00	0,00	0,00
					<i>di cui fondo pluriennale vincolato</i>	0,00	0,00	0,00
					previsione di cassa	16.984,74		
Totale Titolo 2				16.984,74	previsione di competenza	0,00	0,00	5.000,00
					<i>di cui già impegnato *</i>	0,00	0,00	0,00
					<i>di cui fondo pluriennale vincolato</i>	0,00	0,00	0,00
					previsione di cassa	16.984,74		
Totale Programma 2				17.194,74	previsione di competenza	1.500,00	550,00	5.600,00
					<i>di cui già impegnato *</i>	0,00	0,00	0,00
					<i>di cui fondo pluriennale vincolato</i>	0,00	0,00	0,00
					previsione di cassa	18.694,74		
Totale Missione 5				17.194,74	previsione di competenza	4.500,00	3.550,00	8.600,00
					<i>di cui già impegnato *</i>	0,00	0,00	0,00
					<i>di cui fondo pluriennale vincolato</i>	0,00	0,00	0,00
					previsione di cassa	21.694,74		



BILANCIO DI PREVISIONE - CAPITOLI

COMUNE DI MARTELLAGO

SPESE

Esercizio: 2016

Responsabile di Servizio CALLEGHER ing. Fabio (12)(MANUTENZIONE DEL PATRIMONIO)							
CAPITOLO	DENOMINAZIONE	PIANO DEI CONTI FINANZIARIO	RESIDUI PRESUNTI AL TERMINE DELL'ESERCIZIO PRECEDENTE QUELLO CUI SI RIFERISCE IL BILANCIO		PREVISIONI ANNO 2016	PREVISIONI ANNO 2017	PREVISIONI ANNO 2018
	RESPONSABILE DI SPESA	PIANO DEI CONTI ECONOMICO					
	RESPONSABILE DI SERVIZIO	Cod. Bilancio tuel 267					

Missione 6 Politiche giovanili, sport e tempo libero**Programma 1 Sport e tempo libero****Titolo 1 Spese correnti****Macroaggregato 103 Acquisto di beni e servizi**

165500	Utenze e canoni - impianti sportivi **RILEVANTE AI FINI IVA** (S.D.I.) CALLEGHER ing. Fabio (12)(MANUTENZIONE DEL PATRIMONIO) CALLEGHER ing. Fabio (12)(MANUTENZIONE DEL PATRIMONIO)	1.03.02.05.000 2.1.2.01.05 1.06.02.03	94.896,56	previsione di competenza <i>di cui già impegnato *</i> <i>di cui fondo pluriennale vincolato</i> previsione di cassa	181.800,00 0,00 0,00 276.696,56	183.618,00 0,00 0,00	183.618,00 0,00 0,00
165501	Servizi ausiliari per il funzionamento dell'ente - impianti sportivi **RILEVANTE AI FINI IVA** (S.D.I.) CALLEGHER ing. Fabio (12)(MANUTENZIONE DEL PATRIMONIO) CALLEGHER ing. Fabio (12)(MANUTENZIONE DEL PATRIMONIO)	1.03.02.13.000 2.1.2.01.11 1.06.02.03	4.138,85	previsione di competenza <i>di cui già impegnato *</i> <i>di cui fondo pluriennale vincolato</i> previsione di cassa	55.000,00 0,00 0,00 59.138,85	60.500,00 0,00 0,00	60.500,00 0,00 0,00
244516	Manutenzione ordinaria e riparazioni - impianti sportivi **RILEVANTE AI FINI IVA** (S.D.I.) CALLEGHER ing. Fabio (12)(MANUTENZIONE DEL PATRIMONIO) CALLEGHER ing. Fabio (12)(MANUTENZIONE DEL PATRIMONIO)	1.03.02.09.000 1.06.02.03	0,00	previsione di competenza <i>di cui già impegnato *</i> <i>di cui fondo pluriennale vincolato</i> previsione di cassa	20.000,00 0,00 0,00 20.000,00	0,00 0,00 0,00	0,00 0,00 0,00

Totale Macroaggregato 103

99.035,41	previsione di competenza <i>di cui già impegnato *</i> <i>di cui fondo pluriennale vincolato</i> previsione di cassa	256.800,00 0,00 0,00 355.835,41	244.118,00 0,00 0,00	244.118,00 0,00 0,00
-----------	---	--	----------------------------	----------------------------

Totale Titolo 1

99.035,41	previsione di competenza <i>di cui già impegnato *</i> <i>di cui fondo pluriennale vincolato</i> previsione di cassa	256.800,00 0,00 0,00 355.835,41	244.118,00 0,00 0,00	244.118,00 0,00 0,00
-----------	---	--	----------------------------	----------------------------

Titolo 2 Spese in conto capitale**Macroaggregato 202 Investimenti fissi lordi e acquisto di terreni**



BILANCIO DI PREVISIONE - CAPITOLI

COMUNE DI MARTELLAGO

SPESE

Esercizio: 2016

Responsabile di Servizio CALLEGHER ing. Fabio (12)(MANUTENZIONE DEL PATRIMONIO)							
CAPITOLO	DENOMINAZIONE	PIANO DEI CONTI FINANZIARIO	RESIDUI PRESUNTI AL TERMINE DELL'ESERCIZIO PRECEDENTE QUELLO CUI SI RIFERISCE IL BILANCIO		PREVISIONI ANNO 2016	PREVISIONI ANNO 2017	PREVISIONI ANNO 2018
	RESPONSABILE DI SPESA	PIANO DEI CONTI ECONOMICO					
	RESPONSABILE DI SERVIZIO	Cod. Bilancio tuel 267					
332000	Manutenzione straordinaria impianti sportivi **RILEVANTE AI FINI IVA** (S.D.I.)	2.02.01.09.000	7.066,60	previsione di competenza	60.000,00	0,00	0,00
	CALLEGHER ing. Fabio (12)(MANUTENZIONE DEL PATRIMONIO)	1.2.2.02.09		di cui già impegnato *	0,00	0,00	0,00
	CALLEGHER ing. Fabio (12)(MANUTENZIONE DEL PATRIMONIO)	2.06.02.01		di cui fondo pluriennale vincolato	0,00	0,00	0,00
				previsione di cassa	67.066,60		
Totale Macroaggregato 202			7.066,60	previsione di competenza	60.000,00	0,00	0,00
				di cui già impegnato *	0,00	0,00	0,00
				di cui fondo pluriennale vincolato	0,00	0,00	0,00
				previsione di cassa	67.066,60		
Totale Titolo 2			7.066,60	previsione di competenza	60.000,00	0,00	0,00
				di cui già impegnato *	0,00	0,00	0,00
				di cui fondo pluriennale vincolato	0,00	0,00	0,00
				previsione di cassa	67.066,60		
Totale Programma 1			106.102,01	previsione di competenza	316.800,00	244.118,00	244.118,00
				di cui già impegnato *	0,00	0,00	0,00
				di cui fondo pluriennale vincolato	0,00	0,00	0,00
				previsione di cassa	422.902,01		
Totale Missione 6			106.102,01	previsione di competenza	316.800,00	244.118,00	244.118,00
				di cui già impegnato *	0,00	0,00	0,00
				di cui fondo pluriennale vincolato	0,00	0,00	0,00
				previsione di cassa	422.902,01		



BILANCIO DI PREVISIONE - CAPITOLI

COMUNE DI MARTELLAGO

SPESE

Esercizio: 2016

Responsabile di Servizio CALLEGHER ing. Fabio (12)(MANUTENZIONE DEL PATRIMONIO)							
CAPITOLO	DENOMINAZIONE	PIANO DEI CONTI FINANZIARIO	RESIDUI PRESUNTI AL TERMINE DELL'ESERCIZIO PRECEDENTE QUELLO CUI SI RIFERISCE IL BILANCIO		PREVISIONI ANNO 2016	PREVISIONI ANNO 2017	PREVISIONI ANNO 2018
	RESPONSABILE DI SPESA	PIANO DEI CONTI ECONOMICO					
	RESPONSABILE DI SERVIZIO	Cod. Bilancio tuel 267					

Missione 8 Assetto del territorio ed edilizia abitativa**Programma 1 Urbanistica e assetto del territorio****Titolo 2 Spese in conto capitale****Macroaggregato 202 Investimenti fissi lordi e acquisto di terreni**

360400	Acquisto beni per arredo urbano	2.02.01.99.000	49.670,47	previsione di competenza	0,00	0,00	0,00
	CALLEGHER ing. Fabio	1.2.2.02.12		di cui già impegnato *	0,00	0,00	0,00
	(12)(MANUTENZIONE DEL PATRIMONIO)	2.09.06.05		di cui fondo pluriennale vincolato	0,00	0,00	0,00
	CALLEGHER ing. Fabio			previsione di cassa	49.670,47		
	(12)(MANUTENZIONE DEL PATRIMONIO)						
360600	Sistemaz. e messa a norma attrezzature, strutture pubbliche e arredo urbano - parchi com.li	2.02.01.99.000	9.150,00	previsione di competenza	0,00	0,00	25.000,00
	CALLEGHER ing. Fabio	1.2.2.02.12		di cui già impegnato *	0,00	0,00	0,00
	(12)(MANUTENZIONE DEL PATRIMONIO)	2.09.06.01		di cui fondo pluriennale vincolato	0,00	0,00	0,00
	CALLEGHER ing. Fabio			previsione di cassa	9.150,00		
	(12)(MANUTENZIONE DEL PATRIMONIO)						

Totale Macroaggregato 202

58.820,47	previsione di competenza	0,00	0,00	25.000,00
	di cui già impegnato *	0,00	0,00	0,00
	di cui fondo pluriennale vincolato	0,00	0,00	0,00
	previsione di cassa	58.820,47		

Totale Titolo 2

58.820,47	previsione di competenza	0,00	0,00	25.000,00
	di cui già impegnato *	0,00	0,00	0,00
	di cui fondo pluriennale vincolato	0,00	0,00	0,00
	previsione di cassa	58.820,47		

Totale Programma 1

58.820,47	previsione di competenza	0,00	0,00	25.000,00
	di cui già impegnato *	0,00	0,00	0,00
	di cui fondo pluriennale vincolato	0,00	0,00	0,00
	previsione di cassa	58.820,47		

Totale Missione 8

58.820,47	previsione di competenza	0,00	0,00	25.000,00
	di cui già impegnato *	0,00	0,00	0,00
	di cui fondo pluriennale vincolato	0,00	0,00	0,00
	previsione di cassa	58.820,47		



BILANCIO DI PREVISIONE - CAPITOLI

COMUNE DI MARTELLAGO

SPESE

Esercizio: 2016

Responsabile di Servizio CALLEGHER ing. Fabio (12)(MANUTENZIONE DEL PATRIMONIO)							
CAPITOLO	DENOMINAZIONE	PIANO DEI CONTI FINANZIARIO	RESIDUI PRESUNTI AL TERMINE DELL'ESERCIZIO PRECEDENTE QUELLO CUI SI RIFERISCE IL BILANCIO		PREVISIONI ANNO 2016	PREVISIONI ANNO 2017	PREVISIONI ANNO 2018
	RESPONSABILE DI SPESA	PIANO DEI CONTI ECONOMICO					
	RESPONSABILE DI SERVIZIO	Cod. Bilancio tuel 267					

Missione 9 Sviluppo sostenibile e tutela del territorio e dell'ambiente**Programma 2 Tutela, valorizzazione e recupero ambientale****Titolo 1 Spese correnti****Macroaggregato 103 Acquisto di beni e servizi**

213701	Acquisto alberature per i nuovi nati - Legge n. 113/1992 CALLEGHER ing. Fabio (12)(MANUTENZIONE DEL PATRIMONIO) CALLEGHER ing. Fabio (12)(MANUTENZIONE DEL PATRIMONIO)	1.03.01.03.000 2.1.1.01.03 1.01.05.02	0,00	previsione di competenza di cui già impegnato * di cui fondo pluriennale vincolato previsione di cassa	1.500,00 0,00 0,00 1.500,00	1.500,00 0,00 0,00	1.500,00 0,00 0,00
219700	Utenze e canoni - Parchi, tutela ambientale e altri servizi relativi al territorio CALLEGHER ing. Fabio (12)(MANUTENZIONE DEL PATRIMONIO) CALLEGHER ing. Fabio (12)(MANUTENZIONE DEL PATRIMONIO)	1.03.02.05.000 2.1.2.01.05 1.09.06.03	8.093,70	previsione di competenza di cui già impegnato * di cui fondo pluriennale vincolato previsione di cassa	13.000,00 0,00 0,00 21.093,70	13.250,00 0,00 0,00	13.500,00 0,00 0,00
219701	Servizi ausiliari per il funzionamento dell'ente - Parchi, tutela ambientale e altri servizi relativi al territorio CALLEGHER ing. Fabio (12)(MANUTENZIONE DEL PATRIMONIO) CALLEGHER ing. Fabio (12)(MANUTENZIONE DEL PATRIMONIO)	1.03.02.13.000 2.1.2.01.11 1.09.06.03	0,00	previsione di competenza di cui già impegnato * di cui fondo pluriennale vincolato previsione di cassa	0,00 0,00 0,00 0,00	0,00 0,00 0,00	0,00 0,00 0,00
244509	Manutenzione ordinaria e riparazioni - verde pubblico ed ambiente CALLEGHER ing. Fabio (12)(MANUTENZIONE DEL PATRIMONIO) CALLEGHER ing. Fabio (12)(MANUTENZIONE DEL PATRIMONIO)	1.03.02.09.000 2.1.2.01.07 1.09.06.03	48.901,81	previsione di competenza di cui già impegnato * di cui fondo pluriennale vincolato previsione di cassa	269.262,74 9.262,74 0,00 318.164,55	230.000,00 0,00 0,00	230.000,00 0,00 0,00

Totale Macroaggregato 103

56.995,51	previsione di competenza di cui già impegnato * di cui fondo pluriennale vincolato previsione di cassa	283.762,74 9.262,74 0,00 340.758,25	244.750,00 0,00 0,00	245.000,00 0,00 0,00
-----------	---	--	----------------------------	----------------------------

Totale Titolo 1

56.995,51	previsione di competenza di cui già impegnato * di cui fondo pluriennale vincolato previsione di cassa	283.762,74 9.262,74 0,00 340.758,25	244.750,00 0,00 0,00	245.000,00 0,00 0,00
-----------	---	--	----------------------------	----------------------------



BILANCIO DI PREVISIONE - CAPITOLI

COMUNE DI MARTELLAGO

SPESE

Esercizio: 2016

Responsabile di Servizio CALLEGHER ing. Fabio (12)(MANUTENZIONE DEL PATRIMONIO)								
CAPITOLO	DENOMINAZIONE	PIANO DEI CONTI FINANZIARIO	RESIDUI PRESUNTI AL TERMINE DELL'ESERCIZIO PRECEDENTE QUELLO CUI SI RIFERISCE IL BILANCIO		PREVISIONI ANNO 2016	PREVISIONI ANNO 2017	PREVISIONI ANNO 2018	
	RESPONSABILE DI SPESA	PIANO DEI CONTI ECONOMICO						
	RESPONSABILE DI SERVIZIO	Cod. Bilancio tuel 267						
Totale Programma 2				56.995,51	previsione di competenza	283.762,74	244.750,00	245.000,00
					<i>di cui già impegnato *</i>	9.262,74	0,00	0,00
					<i>di cui fondo pluriennale vincolato</i>	0,00	0,00	0,00
					previsione di cassa	340.758,25		
Programma 3 Rifiuti								
Titolo 1 Spese correnti								
Macroaggregato 103 Acquisto di beni e servizi								
243600	Utenze e canoni - servizio smaltimento rifiuti	1.03.02.05.000	0,00	previsione di competenza	0,00	0,00	0,00	
	<i>CALLEGHER ing. Fabio</i>	2.1.2.01.05		<i>di cui già impegnato *</i>	0,00	0,00	0,00	
	<i>(12)(MANUTENZIONE DEL PATRIMONIO)</i>	1.09.05.03		<i>di cui fondo pluriennale vincolato</i>	0,00	0,00	0,00	
	<i>CALLEGHER ing. Fabio</i>			previsione di cassa	0,00			
	<i>(12)(MANUTENZIONE DEL PATRIMONIO)</i>							
243601	Servizi ausiliari per il funzionamento dell'ente - servizio smaltimento rifiuti	1.03.02.13.000	0,00	previsione di competenza	0,00	0,00	0,00	
	<i>CALLEGHER ing. Fabio</i>	2.1.2.01.11		<i>di cui già impegnato *</i>	0,00	0,00	0,00	
	<i>(12)(MANUTENZIONE DEL PATRIMONIO)</i>	1.09.05.03		<i>di cui fondo pluriennale vincolato</i>	0,00	0,00	0,00	
	<i>CALLEGHER ing. Fabio</i>			previsione di cassa	0,00			
	<i>(12)(MANUTENZIONE DEL PATRIMONIO)</i>							
Totale Macroaggregato 103				0,00	previsione di competenza	0,00	0,00	0,00
					<i>di cui già impegnato *</i>	0,00	0,00	0,00
					<i>di cui fondo pluriennale vincolato</i>	0,00	0,00	0,00
					previsione di cassa	0,00		
Totale Titolo 1				0,00	previsione di competenza	0,00	0,00	0,00
					<i>di cui già impegnato *</i>	0,00	0,00	0,00
					<i>di cui fondo pluriennale vincolato</i>	0,00	0,00	0,00
					previsione di cassa	0,00		
Totale Programma 3				0,00	previsione di competenza	0,00	0,00	0,00
					<i>di cui già impegnato *</i>	0,00	0,00	0,00
					<i>di cui fondo pluriennale vincolato</i>	0,00	0,00	0,00
					previsione di cassa	0,00		
Programma 4 Servizio idrico integrato								
Titolo 2 Spese in conto capitale								
Macroaggregato 203 Contributi agli investimenti								



BILANCIO DI PREVISIONE - CAPITOLI

COMUNE DI MARTELLAGO

SPESE

Esercizio: 2016

Responsabile di Servizio CALLEGHER ing. Fabio (12)(MANUTENZIONE DEL PATRIMONIO)								
CAPITOLO	DENOMINAZIONE	PIANO DEI CONTI FINANZIARIO	RESIDUI PRESUNTI AL TERMINE DELL'ESERCIZIO PRECEDENTE QUELLO CUI SI RIFERISCE IL BILANCIO		PREVISIONI ANNO 2016	PREVISIONI ANNO 2017	PREVISIONI ANNO 2018	
	RESPONSABILE DI SPESA	PIANO DEI CONTI ECONOMICO						
	RESPONSABILE DI SERVIZIO	Cod. Bilancio tuel 267						
393002	Contributo per interventi di manutenzione di corsi d'acqua e condutture comunali	2.03.01.02.000	0,00	previsione di competenza	0,00	0,00	0,00	
	CALLEGHER ing. Fabio (12)(MANUTENZIONE DEL PATRIMONIO)			di cui già impegnato *	0,00	0,00	0,00	
	CALLEGHER ing. Fabio (12)(MANUTENZIONE DEL PATRIMONIO)	2.09.04.07		di cui fondo pluriennale vincolato	0,00	0,00	0,00	
				previsione di cassa	0,00			
Totale Macroaggregato 203			0,00	previsione di competenza	0,00	0,00	0,00	
				di cui già impegnato *	0,00	0,00	0,00	
				di cui fondo pluriennale vincolato	0,00	0,00	0,00	
				previsione di cassa	0,00			
Totale Titolo 2			0,00	previsione di competenza	0,00	0,00	0,00	
				di cui già impegnato *	0,00	0,00	0,00	
				di cui fondo pluriennale vincolato	0,00	0,00	0,00	
				previsione di cassa	0,00			
Totale Programma 4			0,00	previsione di competenza	0,00	0,00	0,00	
				di cui già impegnato *	0,00	0,00	0,00	
				di cui fondo pluriennale vincolato	0,00	0,00	0,00	
				previsione di cassa	0,00			
Programma 5 Aree protette, parchi naturali, protezione naturalistica e forestazione								
Titolo 1 Spese correnti								
Macroaggregato 103 Acquisto di beni e servizi								
219600	Utenze e canoni - Parchi, tutela ambientale e altri servizi relativi al territorio (RESIDUI PASSIVI)	1.03.02.05.000	4.938,98	previsione di competenza	0,00	0,00	0,00	
	CALLEGHER ing. Fabio (12)(MANUTENZIONE DEL PATRIMONIO)	2.1.2.01.05		di cui già impegnato *	0,00	0,00	0,00	
	CALLEGHER ing. Fabio (12)(MANUTENZIONE DEL PATRIMONIO)	1.09.06.03		di cui fondo pluriennale vincolato	0,00	0,00	0,00	
				previsione di cassa	4.938,98			
Totale Macroaggregato 103			4.938,98	previsione di competenza	0,00	0,00	0,00	
				di cui già impegnato *	0,00	0,00	0,00	
				di cui fondo pluriennale vincolato	0,00	0,00	0,00	
				previsione di cassa	4.938,98			



BILANCIO DI PREVISIONE - CAPITOLI

COMUNE DI MARTELLAGO

SPESE

Esercizio: 2016

Responsabile di Servizio CALLEGHER ing. Fabio (12)(MANUTENZIONE DEL PATRIMONIO)							
CAPITOLO	DENOMINAZIONE	PIANO DEI CONTI FINANZIARIO	RESIDUI PRESUNTI AL TERMINE DELL'ESERCIZIO PRECEDENTE QUELLO CUI SI RIFERISCE IL BILANCIO		PREVISIONI ANNO 2016	PREVISIONI ANNO 2017	PREVISIONI ANNO 2018
	RESPONSABILE DI SPESA	PIANO DEI CONTI ECONOMICO					
	RESPONSABILE DI SERVIZIO	Cod. Bilancio tuel 267					
Totale Titolo 1			4.938,98	previsione di competenza	0,00	0,00	0,00
				<i>di cui già impegnato *</i>	0,00	0,00	0,00
				<i>di cui fondo pluriennale vincolato</i>	0,00	0,00	0,00
				previsione di cassa	4.938,98		
Totale Programma 5			4.938,98	previsione di competenza	0,00	0,00	0,00
				<i>di cui già impegnato *</i>	0,00	0,00	0,00
				<i>di cui fondo pluriennale vincolato</i>	0,00	0,00	0,00
				previsione di cassa	4.938,98		
Totale Missione 9			61.934,49	previsione di competenza	283.762,74	244.750,00	245.000,00
				<i>di cui già impegnato *</i>	9.262,74	0,00	0,00
				<i>di cui fondo pluriennale vincolato</i>	0,00	0,00	0,00
				previsione di cassa	345.697,23		



BILANCIO DI PREVISIONE - CAPITOLI

COMUNE DI MARTELLAGO

SPESE

Esercizio: 2016

Responsabile di Servizio CALLEGHER ing. Fabio (12)(MANUTENZIONE DEL PATRIMONIO)							
CAPITOLO	DENOMINAZIONE	PIANO DEI CONTI FINANZIARIO	RESIDUI PRESUNTI AL TERMINE DELL'ESERCIZIO PRECEDENTE QUELLO CUI SI RIFERISCE IL BILANCIO		PREVISIONI ANNO 2016	PREVISIONI ANNO 2017	PREVISIONI ANNO 2018
	RESPONSABILE DI SPESA	PIANO DEI CONTI ECONOMICO					
	RESPONSABILE DI SERVIZIO	Cod. Bilancio tuel 267					

Missione 10 Trasporti e diritto alla mobilità**Programma 5 Viabilità e infrastrutture stradali****Titolo 1 Spese correnti****Macroaggregato 103 Acquisto di beni e servizi**

230500	Manutenzione ordinaria delle strade comunali <i>CALLEGHER ing. Fabio</i> (12)(MANUTENZIONE DEL PATRIMONIO)	1.03.02.09.000 2.1.2.01.07	0,00	previsione di competenza <i>di cui già impegnato *</i>	0,00 0,00	0,00 0,00	0,00 0,00
	<i>CALLEGHER ing. Fabio</i> (12)(MANUTENZIONE DEL PATRIMONIO)	1.08.01.03		<i>di cui fondo pluriennale vincolato</i>	0,00	0,00	0,00
				previsione di cassa	0,00		
232500	Spese per segnaletica stradale <i>CALLEGHER ing. Fabio</i> (12)(MANUTENZIONE DEL PATRIMONIO)	1.03.02.09.000 2.1.2.01.07	1.475,40	previsione di competenza <i>di cui già impegnato *</i>	30.692,11 5.692,11	0,00 0,00	10.000,00 0,00
	<i>CALLEGHER ing. Fabio</i> (12)(MANUTENZIONE DEL PATRIMONIO)	1.08.01.03		<i>di cui fondo pluriennale vincolato</i>	0,00	0,00	0,00
				previsione di cassa	32.167,51		
233500	Consumo energia elettrica per la pubblica illuminazione <i>CALLEGHER ing. Fabio</i> (12)(MANUTENZIONE DEL PATRIMONIO)	1.03.02.05.000 2.1.2.01.05	135.844,07	previsione di competenza <i>di cui già impegnato *</i>	533.000,00 0,00	538.000,00 0,00	543.000,00 0,00
	<i>CALLEGHER ing. Fabio</i> (12)(MANUTENZIONE DEL PATRIMONIO)	1.08.02.03		<i>di cui fondo pluriennale vincolato</i>	0,00	0,00	0,00
				previsione di cassa	668.844,07		
234500	Gestione e manutenzione degli impianti della pubblica illuminazione <i>CALLEGHER ing. Fabio</i> (12)(MANUTENZIONE DEL PATRIMONIO)	1.03.02.09.000 2.1.2.01.07	7.771,35	previsione di competenza <i>di cui già impegnato *</i>	10.000,00 0,00	10.000,00 0,00	10.000,00 0,00
	<i>CALLEGHER ing. Fabio</i> (12)(MANUTENZIONE DEL PATRIMONIO)	1.08.02.03		<i>di cui fondo pluriennale vincolato</i>	0,00	0,00	0,00
				previsione di cassa	17.771,35		
234501	Gestione e manutenzione degli impianti elettrici degli edifici comunali <i>CALLEGHER ing. Fabio</i> (12)(MANUTENZIONE DEL PATRIMONIO)	1.03.02.09.000 2.1.2.01.07	0,00	previsione di competenza <i>di cui già impegnato *</i>	0,00 0,00	0,00 0,00	0,00 0,00
	<i>CALLEGHER ing. Fabio</i> (12)(MANUTENZIONE DEL PATRIMONIO)	1.01.05.03		<i>di cui fondo pluriennale vincolato</i>	0,00	0,00	0,00
				previsione di cassa	0,00		
234600	Servizio di efficientamento energetico di impianti di pubblica illuminazione <i>CALLEGHER ing. Fabio</i> (12)(MANUTENZIONE DEL PATRIMONIO)	1.03.02.99.000 2.1.2.01.99	4.731,46	previsione di competenza <i>di cui già impegnato *</i>	24.000,00 0,00	24.200,00 0,00	24.400,00 0,00
	<i>CALLEGHER ing. Fabio</i> (12)(MANUTENZIONE DEL PATRIMONIO)	1.08.02.03		<i>di cui fondo pluriennale vincolato</i>	0,00	0,00	0,00
				previsione di cassa	28.731,46		



BILANCIO DI PREVISIONE - CAPITOLI

COMUNE DI MARTELLAGO

SPESE

Esercizio: 2016

Responsabile di Servizio CALLEGHER ing. Fabio (12)(MANUTENZIONE DEL PATRIMONIO)							
CAPITOLO	DENOMINAZIONE	PIANO DEI CONTI FINANZIARIO	RESIDUI PRESUNTI AL TERMINE DELL'ESERCIZIO PRECEDENTE QUELLO CUI SI RIFERISCE IL BILANCIO		PREVISIONI ANNO 2016	PREVISIONI ANNO 2017	PREVISIONI ANNO 2018
	RESPONSABILE DI SPESA	PIANO DEI CONTI ECONOMICO					
	RESPONSABILE DI SERVIZIO	Cod. Bilancio tuel 267					
244507	Manutenzione ordinaria e riparazioni - viabilità	1.03.02.09.000	24.453,01	previsione di competenza	44.243,77	40.000,00	40.000,00
	CALLEGHER ing. Fabio	2.1.2.01.07		di cui già impegnato *	4.243,77	0,00	0,00
	(12)(MANUTENZIONE DEL PATRIMONIO)	1.08.01.03		di cui fondo pluriennale vincolato	0,00	0,00	0,00
	CALLEGHER ing. Fabio			previsione di cassa	68.696,78		
	(12)(MANUTENZIONE DEL PATRIMONIO)						
Totale Macroaggregato 103			174.275,29	previsione di competenza	641.935,88	612.200,00	627.400,00
				di cui già impegnato *	9.935,88	0,00	0,00
				di cui fondo pluriennale vincolato	0,00	0,00	0,00
				previsione di cassa	816.211,17		
Totale Titolo 1			174.275,29	previsione di competenza	641.935,88	612.200,00	627.400,00
				di cui già impegnato *	9.935,88	0,00	0,00
				di cui fondo pluriennale vincolato	0,00	0,00	0,00
				previsione di cassa	816.211,17		
Titolo 2 Spese in conto capitale							
Macroaggregato 202 Investimenti fissi lordi e acquisto di terreni							
328000	Acquisto automezzi - viabilità	2.02.01.01.000	0,00	previsione di competenza	0,00	0,00	0,00
	CALLEGHER ing. Fabio			di cui già impegnato *	0,00	0,00	0,00
	(12)(MANUTENZIONE DEL PATRIMONIO)	2.08.01.05		di cui fondo pluriennale vincolato	0,00	0,00	0,00
	CALLEGHER ing. Fabio			previsione di cassa	0,00		
	(12)(MANUTENZIONE DEL PATRIMONIO)						
344505	10% interventi per la eliminazione delle barriere architettoniche	2.02.01.09.000	0,00	previsione di competenza	0,00	0,00	0,00
	CALLEGHER ing. Fabio	1.2.2.02.09		di cui già impegnato *	0,00	0,00	0,00
	(12)(MANUTENZIONE DEL PATRIMONIO)	2.08.01.01		di cui fondo pluriennale vincolato	0,00	0,00	0,00
	CALLEGHER ing. Fabio			previsione di cassa	0,00		
	(12)(MANUTENZIONE DEL PATRIMONIO)						
344517	Manutenzione straordinaria della pubblica illuminazione	2.02.01.09.000	44.318,75	previsione di competenza	0,00	0,00	0,00
	CALLEGHER ing. Fabio	1.2.2.02.09		di cui già impegnato *	0,00	0,00	0,00
	(12)(MANUTENZIONE DEL PATRIMONIO)	2.08.02.01		di cui fondo pluriennale vincolato	0,00	0,00	0,00
	CALLEGHER ing. Fabio			previsione di cassa	44.318,75		
	(12)(MANUTENZIONE DEL PATRIMONIO)						
350000	Segnaletica stradale	2.02.01.09.000	4.765,44	previsione di competenza	5.913,95	0,00	25.000,00
	CALLEGHER ing. Fabio	1.2.2.02.09		di cui già impegnato *	5.913,95	0,00	0,00
	(12)(MANUTENZIONE DEL PATRIMONIO)	2.08.01.01		di cui fondo pluriennale vincolato	0,00	0,00	0,00
	CALLEGHER ing. Fabio			previsione di cassa	10.679,39		
	(12)(MANUTENZIONE DEL PATRIMONIO)						



BILANCIO DI PREVISIONE - CAPITOLI

COMUNE DI MARTELLAGO

SPESE

Esercizio: 2016

Responsabile di Servizio CALLEGHER ing. Fabio (12)(MANUTENZIONE DEL PATRIMONIO)							
CAPITOLO	DENOMINAZIONE	PIANO DEI CONTI FINANZIARIO	RESIDUI PRESUNTI AL TERMINE DELL'ESERCIZIO PRECEDENTE QUELLO CUI SI RIFERISCE IL BILANCIO		PREVISIONI ANNO 2016	PREVISIONI ANNO 2017	PREVISIONI ANNO 2018
	RESPONSABILE DI SPESA	PIANO DEI CONTI ECONOMICO					
	RESPONSABILE DI SERVIZIO	Cod. Bilancio tuel 267					
389701	Manutenzione straordinaria strade	2.02.01.09.000	0,00	previsione di competenza	260.684,23	0,00	93.000,00
	<i>CALLEGHER ing. Fabio</i>	1.2.2.02.09		<i>di cui già impegnato *</i>	<i>200.000,00</i>	<i>0,00</i>	<i>0,00</i>
	<i>(12)(MANUTENZIONE DEL PATRIMONIO)</i>	2.08.01.01		<i>di cui fondo pluriennale vincolato</i>	<i>0,00</i>	<i>0,00</i>	<i>0,00</i>
	<i>CALLEGHER ing. Fabio</i>			previsione di cassa	260.684,23		
	<i>(12)(MANUTENZIONE DEL PATRIMONIO)</i>						
389703	Manutenzione straordinaria marciapiedi	2.02.01.09.000	0,00	previsione di competenza	118.258,39	0,00	0,00
	<i>CALLEGHER ing. Fabio</i>	1.2.2.02.09		<i>di cui già impegnato *</i>	<i>28.437,18</i>	<i>0,00</i>	<i>0,00</i>
	<i>(12)(MANUTENZIONE DEL PATRIMONIO)</i>	2.08.01.01		<i>di cui fondo pluriennale vincolato</i>	<i>0,00</i>	<i>0,00</i>	<i>0,00</i>
	<i>CALLEGHER ing. Fabio</i>			previsione di cassa	118.258,39		
	<i>(12)(MANUTENZIONE DEL PATRIMONIO)</i>						
390002	Rinnovamento illuminazione pubblica nel territorio comunale - acquisto beni specifici per realizzazioni in economia	2.02.01.09.000	0,00	previsione di competenza	0,00	0,00	0,00
	<i>CALLEGHER ing. Fabio</i>	1.2.2.02.09		<i>di cui già impegnato *</i>	<i>0,00</i>	<i>0,00</i>	<i>0,00</i>
	<i>(12)(MANUTENZIONE DEL PATRIMONIO)</i>	2.08.02.03		<i>di cui fondo pluriennale vincolato</i>	<i>0,00</i>	<i>0,00</i>	<i>0,00</i>
	<i>CALLEGHER ing. Fabio</i>			previsione di cassa	0,00		
	<i>(12)(MANUTENZIONE DEL PATRIMONIO)</i>						
390003	Acquisizione di impianti di pubblica illuminazione	2.02.01.09.000	0,00	previsione di competenza	180.000,00	0,00	0,00
	<i>CALLEGHER ing. Fabio</i>	1.2.2.02.09		<i>di cui già impegnato *</i>	<i>0,00</i>	<i>0,00</i>	<i>0,00</i>
	<i>(12)(MANUTENZIONE DEL PATRIMONIO)</i>	2.08.02.01		<i>di cui fondo pluriennale vincolato</i>	<i>0,00</i>	<i>0,00</i>	<i>0,00</i>
	<i>CALLEGHER ing. Fabio</i>			previsione di cassa	180.000,00		
	<i>(12)(MANUTENZIONE DEL PATRIMONIO)</i>						
390005	Manutenzione straordinaria della pubblica illuminazione	2.02.01.09.000	0,00	previsione di competenza	10.000,00	0,00	0,00
	<i>CALLEGHER ing. Fabio</i>	1.2.2.02.09		<i>di cui già impegnato *</i>	<i>0,00</i>	<i>0,00</i>	<i>0,00</i>
	<i>(12)(MANUTENZIONE DEL PATRIMONIO)</i>	2.08.02.01		<i>di cui fondo pluriennale vincolato</i>	<i>0,00</i>	<i>0,00</i>	<i>0,00</i>
	<i>CALLEGHER ing. Fabio</i>			previsione di cassa	10.000,00		
	<i>(12)(MANUTENZIONE DEL PATRIMONIO)</i>						
Totale Macroaggregato 202			49.084,19	previsione di competenza	574.856,57	0,00	118.000,00
				<i>di cui già impegnato *</i>	<i>234.351,13</i>	<i>0,00</i>	<i>0,00</i>
				<i>di cui fondo pluriennale vincolato</i>	<i>0,00</i>	<i>0,00</i>	<i>0,00</i>
				previsione di cassa	623.940,76		
Totale Titolo 2			49.084,19	previsione di competenza	574.856,57	0,00	118.000,00
				<i>di cui già impegnato *</i>	<i>234.351,13</i>	<i>0,00</i>	<i>0,00</i>
				<i>di cui fondo pluriennale vincolato</i>	<i>0,00</i>	<i>0,00</i>	<i>0,00</i>
				previsione di cassa	623.940,76		



BILANCIO DI PREVISIONE - CAPITOLI

COMUNE DI MARTELLAGO

SPESE

Esercizio: 2016

Responsabile di Servizio CALLEGHER ing. Fabio (12)(MANUTENZIONE DEL PATRIMONIO)							
CAPITOLO	DENOMINAZIONE	PIANO DEI CONTI FINANZIARIO	RESIDUI PRESUNTI AL TERMINE DELL'ESERCIZIO PRECEDENTE QUELLO CUI SI RIFERISCE IL BILANCIO		PREVISIONI ANNO 2016	PREVISIONI ANNO 2017	PREVISIONI ANNO 2018
	RESPONSABILE DI SPESA	PIANO DEI CONTI ECONOMICO					
	RESPONSABILE DI SERVIZIO	Cod. Bilancio tuel 267					
Totale Programma 5			223.359,48	previsione di competenza	1.216.792,45	612.200,00	745.400,00
				<i>di cui già impegnato *</i>	244.287,01	0,00	0,00
				<i>di cui fondo pluriennale vincolato</i>	0,00	0,00	0,00
				previsione di cassa	1.440.151,93		
Totale Missione 10			223.359,48	previsione di competenza	1.216.792,45	612.200,00	745.400,00
				<i>di cui già impegnato *</i>	244.287,01	0,00	0,00
				<i>di cui fondo pluriennale vincolato</i>	0,00	0,00	0,00
				previsione di cassa	1.440.151,93		



BILANCIO DI PREVISIONE - CAPITOLI

COMUNE DI MARTELLAGO

SPESE

Esercizio: 2016

Responsabile di Servizio CALLEGHER ing. Fabio (12)(MANUTENZIONE DEL PATRIMONIO)							
CAPITOLO	DENOMINAZIONE	PIANO DEI CONTI FINANZIARIO	RESIDUI PRESUNTI AL TERMINE DELL'ESERCIZIO PRECEDENTE QUELLO CUI SI RIFERISCE IL BILANCIO		PREVISIONI ANNO 2016	PREVISIONI ANNO 2017	PREVISIONI ANNO 2018
	RESPONSABILE DI SPESA	PIANO DEI CONTI ECONOMICO					
	RESPONSABILE DI SERVIZIO	Cod. Bilancio tuel 267					

Missione 11 Soccorso civile**Programma 1 Sistema di protezione civile****Titolo 1 Spese correnti****Macroaggregato 103 Acquisto di beni e servizi**

4800	Utenze e canoni - Protezione Civile	1.03.02.05.000	14.186,04	previsione di competenza	12.120,00	12.250,00	12.250,00
	<i>CALLEGHER ing. Fabio</i>	2.1.2.01.05		<i>di cui già impegnato *</i>	0,00	0,00	0,00
	<i>(12)(MANUTENZIONE DEL PATRIMONIO)</i>	1.09.03.03		<i>di cui fondo pluriennale vincolato</i>	0,00	0,00	0,00
	<i>CALLEGHER ing. Fabio</i>			previsione di cassa	26.306,04		
	<i>(12)(MANUTENZIONE DEL PATRIMONIO)</i>						
4801	Servizi ausiliari per il funzionamento dell'ente - protezione civile	1.03.02.13.000	124,50	previsione di competenza	1.520,00	1.550,00	1.550,00
	<i>CALLEGHER ing. Fabio</i>	2.1.2.01.11		<i>di cui già impegnato *</i>	0,00	0,00	0,00
	<i>(12)(MANUTENZIONE DEL PATRIMONIO)</i>	1.09.03.03		<i>di cui fondo pluriennale vincolato</i>	0,00	0,00	0,00
	<i>CALLEGHER ing. Fabio</i>			previsione di cassa	1.644,50		
	<i>(12)(MANUTENZIONE DEL PATRIMONIO)</i>						
224700	Acquisto di beni per la protezione civile	1.03.01.02.000	0,00	previsione di competenza	0,00	0,00	0,00
	<i>CALLEGHER ing. Fabio</i>	2.1.1.01.02		<i>di cui già impegnato *</i>	0,00	0,00	0,00
	<i>(12)(MANUTENZIONE DEL PATRIMONIO)</i>	1.09.03.02		<i>di cui fondo pluriennale vincolato</i>	0,00	0,00	0,00
	<i>CALLEGHER ing. Fabio</i>			previsione di cassa	0,00		
	<i>(12)(MANUTENZIONE DEL PATRIMONIO)</i>						
224705	Gruppo Volontari Protezione Civile - prestazione di servizi	1.03.02.99.000	0,00	previsione di competenza	0,00	0,00	0,00
	<i>CALLEGHER ing. Fabio</i>	2.1.2.01.99		<i>di cui già impegnato *</i>	0,00	0,00	0,00
	<i>(12)(MANUTENZIONE DEL PATRIMONIO)</i>	1.09.03.03		<i>di cui fondo pluriennale vincolato</i>	0,00	0,00	0,00
	<i>CALLEGHER ing. Fabio</i>			previsione di cassa	0,00		
	<i>(12)(MANUTENZIONE DEL PATRIMONIO)</i>						
224706	Gruppo Volontari Protezione Civile - rimborso oneri ai datori di lavoro dei dipendenti volontari	1.03.02.99.000	0,00	previsione di competenza	0,00	0,00	0,00
	<i>CALLEGHER ing. Fabio</i>	2.1.2.01.99		<i>di cui già impegnato *</i>	0,00	0,00	0,00
	<i>(12)(MANUTENZIONE DEL PATRIMONIO)</i>	1.09.03.03		<i>di cui fondo pluriennale vincolato</i>	0,00	0,00	0,00
	<i>CALLEGHER ing. Fabio</i>			previsione di cassa	0,00		
	<i>(12)(MANUTENZIONE DEL PATRIMONIO)</i>						
224710	Convenzione con la Provincia di Venezia per la realizzazione del piano comunale ed intercomunale per la protezione civile	1.03.02.99.000	0,00	previsione di competenza	0,00	0,00	0,00
	<i>CALLEGHER ing. Fabio</i>	2.1.2.01.99		<i>di cui già impegnato *</i>	0,00	0,00	0,00
	<i>(12)(MANUTENZIONE DEL PATRIMONIO)</i>	1.09.03.03		<i>di cui fondo pluriennale vincolato</i>	0,00	0,00	0,00
	<i>CALLEGHER ing. Fabio</i>			previsione di cassa	0,00		
	<i>(12)</i>						



BILANCIO DI PREVISIONE - CAPITOLI

COMUNE DI MARTELLAGO

SPESE

Esercizio: 2016

Responsabile di Servizio CALLEGHER ing. Fabio (12)(MANUTENZIONE DEL PATRIMONIO)							
CAPITOLO	DENOMINAZIONE	PIANO DEI CONTI FINANZIARIO	RESIDUI PRESUNTI AL TERMINE DELL'ESERCIZIO PRECEDENTE QUELLO CUI SI RIFERISCE IL BILANCIO		PREVISIONI ANNO 2016	PREVISIONI ANNO 2017	PREVISIONI ANNO 2018
	RESPONSABILE DI SPESA	PIANO DEI CONTI ECONOMICO					
	RESPONSABILE DI SERVIZIO	Cod. Bilancio tuel 267					
<i>(MANUTENZIONE DEL PATRIMONIO)</i>							
Totale Macroaggregato 103			14.310,54	previsione di competenza	13.640,00	13.800,00	13.800,00
				<i>di cui già impegnato *</i>	0,00	0,00	0,00
				<i>di cui fondo pluriennale vincolato</i>	0,00	0,00	0,00
				previsione di cassa	27.950,54		
Macroaggregato 104 Trasferimenti correnti							
224715	Gruppo Volontari Protezione Civile - contributi	1.04.01.04.000	0,00	previsione di competenza	0,00	0,00	0,00
	<i>CALLEGHER ing. Fabio</i>	2.3.1.01.04		<i>di cui già impegnato *</i>	0,00	0,00	0,00
	<i>(12)(MANUTENZIONE DEL PATRIMONIO)</i>	1.09.03.05		<i>di cui fondo pluriennale vincolato</i>	0,00	0,00	0,00
	<i>CALLEGHER ing. Fabio</i>			previsione di cassa	0,00		
	<i>(12)(MANUTENZIONE DEL PATRIMONIO)</i>						
Totale Macroaggregato 104			0,00	previsione di competenza	0,00	0,00	0,00
				<i>di cui già impegnato *</i>	0,00	0,00	0,00
				<i>di cui fondo pluriennale vincolato</i>	0,00	0,00	0,00
				previsione di cassa	0,00		
Totale Titolo 1			14.310,54	previsione di competenza	13.640,00	13.800,00	13.800,00
				<i>di cui già impegnato *</i>	0,00	0,00	0,00
				<i>di cui fondo pluriennale vincolato</i>	0,00	0,00	0,00
				previsione di cassa	27.950,54		
Titolo 2 Spese in conto capitale							
Macroaggregato 202 Investimenti fissi lordi e acquisto di terreni							
345000	Acquisto automezzi per il servizio di protezione civile	2.02.01.01.000	0,00	previsione di competenza	0,00	0,00	0,00
	<i>CALLEGHER ing. Fabio</i>	1.2.2.02.01		<i>di cui già impegnato *</i>	0,00	0,00	0,00
	<i>(12)(MANUTENZIONE DEL PATRIMONIO)</i>	2.09.03.05		<i>di cui fondo pluriennale vincolato</i>	0,00	0,00	0,00
	<i>CALLEGHER ing. Fabio</i>			previsione di cassa	0,00		
	<i>(12)(MANUTENZIONE DEL PATRIMONIO)</i>						
Totale Macroaggregato 202			0,00	previsione di competenza	0,00	0,00	0,00
				<i>di cui già impegnato *</i>	0,00	0,00	0,00
				<i>di cui fondo pluriennale vincolato</i>	0,00	0,00	0,00
				previsione di cassa	0,00		



BILANCIO DI PREVISIONE - CAPITOLI

COMUNE DI MARTELLAGO

SPESE

Esercizio: 2016

Responsabile di Servizio CALLEGHER ing. Fabio (12)(MANUTENZIONE DEL PATRIMONIO)							
CAPITOLO	DENOMINAZIONE	PIANO DEI CONTI FINANZIARIO	RESIDUI PRESUNTI AL TERMINE DELL'ESERCIZIO PRECEDENTE QUELLO CUI SI RIFERISCE IL BILANCIO		PREVISIONI ANNO 2016	PREVISIONI ANNO 2017	PREVISIONI ANNO 2018
	RESPONSABILE DI SPESA	PIANO DEI CONTI ECONOMICO					
	RESPONSABILE DI SERVIZIO	Cod. Bilancio tuel 267					
Totale Titolo 2			0,00	previsione di competenza	0,00	0,00	0,00
				<i>di cui già impegnato *</i>	0,00	0,00	0,00
				<i>di cui fondo pluriennale vincolato</i>	0,00	0,00	0,00
				previsione di cassa	0,00		
Totale Programma 1			14.310,54	previsione di competenza	13.640,00	13.800,00	13.800,00
				<i>di cui già impegnato *</i>	0,00	0,00	0,00
				<i>di cui fondo pluriennale vincolato</i>	0,00	0,00	0,00
				previsione di cassa	27.950,54		
Totale Missione 11			14.310,54	previsione di competenza	13.640,00	13.800,00	13.800,00
				<i>di cui già impegnato *</i>	0,00	0,00	0,00
				<i>di cui fondo pluriennale vincolato</i>	0,00	0,00	0,00
				previsione di cassa	27.950,54		



BILANCIO DI PREVISIONE - CAPITOLI

COMUNE DI MARTELLAGO

SPESE

Esercizio: 2016

Responsabile di Servizio CALLEGHER ing. Fabio (12)(MANUTENZIONE DEL PATRIMONIO)							
CAPITOLO	DENOMINAZIONE	PIANO DEI CONTI FINANZIARIO	RESIDUI PRESUNTI AL TERMINE DELL'ESERCIZIO PRECEDENTE QUELLO CUI SI RIFERISCE IL BILANCIO		PREVISIONI ANNO 2016	PREVISIONI ANNO 2017	PREVISIONI ANNO 2018
	RESPONSABILE DI SPESA	PIANO DEI CONTI ECONOMICO					
	RESPONSABILE DI SERVIZIO	Cod. Bilancio tuel 267					

Missione 12 Diritti sociali, politiche sociali e famiglia**Programma 1 Interventi per l'infanzia e i minori e per asili nido****Titolo 1 Spese correnti****Macroaggregato 103 Acquisto di beni e servizi**

244512	Manutenzione ordinaria e riparazioni - asilo nido (S.D.I.)	1.03.02.09.000	0,00	previsione di competenza	1.500,00	1.500,00	1.500,00
	CALLEGHER ing. Fabio	2.1.2.01.07		di cui già impegnato *	0,00	0,00	0,00
	(12)(MANUTENZIONE DEL PATRIMONIO)	1.10.01.03		di cui fondo pluriennale vincolato	0,00	0,00	0,00
	CALLEGHER ing. Fabio			previsione di cassa	1.500,00		
	(12)(MANUTENZIONE DEL PATRIMONIO)						

Totale Macroaggregato 103

0,00	previsione di competenza	1.500,00	1.500,00	1.500,00
	di cui già impegnato *	0,00	0,00	0,00
	di cui fondo pluriennale vincolato	0,00	0,00	0,00
	previsione di cassa	1.500,00		

Totale Titolo 1

0,00	previsione di competenza	1.500,00	1.500,00	1.500,00
	di cui già impegnato *	0,00	0,00	0,00
	di cui fondo pluriennale vincolato	0,00	0,00	0,00
	previsione di cassa	1.500,00		

Titolo 2 Spese in conto capitale**Macroaggregato 202 Investimenti fissi lordi e acquisto di terreni**

320700	Manutenzione straordinaria asilo nido (S.D.I.)	2.02.01.09.000	0,00	previsione di competenza	11.095,90	0,00	5.000,00
	CALLEGHER ing. Fabio	1.2.2.02.09		di cui già impegnato *	11.095,90	0,00	0,00
	(12)(MANUTENZIONE DEL PATRIMONIO)	2.10.01.01		di cui fondo pluriennale vincolato	0,00	0,00	0,00
	CALLEGHER ing. Fabio			previsione di cassa	11.095,90		
	(12)(MANUTENZIONE DEL PATRIMONIO)						

Totale Macroaggregato 202

0,00	previsione di competenza	11.095,90	0,00	5.000,00
	di cui già impegnato *	11.095,90	0,00	0,00
	di cui fondo pluriennale vincolato	0,00	0,00	0,00
	previsione di cassa	11.095,90		

Totale Titolo 2

0,00	previsione di competenza	11.095,90	0,00	5.000,00
	di cui già impegnato *	11.095,90	0,00	0,00
	di cui fondo pluriennale vincolato	0,00	0,00	0,00
	previsione di cassa	11.095,90		



BILANCIO DI PREVISIONE - CAPITOLI

COMUNE DI MARTELLAGO

SPESE

Esercizio: 2016

Responsabile di Servizio CALLEGHER ing. Fabio (12)(MANUTENZIONE DEL PATRIMONIO)							
CAPITOLO	DENOMINAZIONE	PIANO DEI CONTI FINANZIARIO	RESIDUI PRESUNTI AL TERMINE DELL'ESERCIZIO PRECEDENTE QUELLO CUI SI RIFERISCE IL BILANCIO		PREVISIONI ANNO 2016	PREVISIONI ANNO 2017	PREVISIONI ANNO 2018
	RESPONSABILE DI SPESA	PIANO DEI CONTI ECONOMICO					
	RESPONSABILE DI SERVIZIO	Cod. Bilancio tuel 267					
Totale Programma 1			0,00	previsione di competenza	12.595,90	1.500,00	6.500,00
				<i>di cui già impegnato *</i>	11.095,90	0,00	0,00
				<i>di cui fondo pluriennale vincolato</i>	0,00	0,00	0,00
				previsione di cassa	12.595,90		
Programma 3 Interventi per gli anziani							
Titolo 2 Spese in conto capitale							
Macroaggregato 202 Investimenti fissi lordi e acquisto di terreni							
395200	Manutenzione straordinaria impianti e altri interventi ad edifici pubblici destinati ad attività sociali	2.02.01.09.000	384,30	previsione di competenza	0,00	0,00	0,00
	CALLEGHER ing. Fabio (12)(MANUTENZIONE DEL PATRIMONIO)	1.2.2.02.09		<i>di cui già impegnato *</i>	0,00	0,00	0,00
	CALLEGHER ing. Fabio (12)(MANUTENZIONE DEL PATRIMONIO)	2.10.04.01		<i>di cui fondo pluriennale vincolato</i>	0,00	0,00	0,00
				previsione di cassa	384,30		
Totale Macroaggregato 202			384,30	previsione di competenza	0,00	0,00	0,00
				<i>di cui già impegnato *</i>	0,00	0,00	0,00
				<i>di cui fondo pluriennale vincolato</i>	0,00	0,00	0,00
				previsione di cassa	384,30		
Totale Titolo 2			384,30	previsione di competenza	0,00	0,00	0,00
				<i>di cui già impegnato *</i>	0,00	0,00	0,00
				<i>di cui fondo pluriennale vincolato</i>	0,00	0,00	0,00
				previsione di cassa	384,30		
Totale Programma 3			384,30	previsione di competenza	0,00	0,00	0,00
				<i>di cui già impegnato *</i>	0,00	0,00	0,00
				<i>di cui fondo pluriennale vincolato</i>	0,00	0,00	0,00
				previsione di cassa	384,30		
Programma 7 Programmazione e governo della rete dei servizi sociosanitari e sociali							
Titolo 1 Spese correnti							
Macroaggregato 103 Acquisto di beni e servizi							
244511	Manutenzione ordinaria e riparazioni - servizi sociali	1.03.02.09.000	198,25	previsione di competenza	1.200,00	1.200,00	1.200,00
	CALLEGHER ing. Fabio (12)(MANUTENZIONE DEL PATRIMONIO)	2.1.2.01.07		<i>di cui già impegnato *</i>	0,00	0,00	0,00
	CALLEGHER ing. Fabio (12)(MANUTENZIONE DEL PATRIMONIO)	1.10.04.03		<i>di cui fondo pluriennale vincolato</i>	0,00	0,00	0,00
				previsione di cassa	1.398,25		



BILANCIO DI PREVISIONE - CAPITOLI

COMUNE DI MARTELLAGO

SPESE

Esercizio: 2016

Responsabile di Servizio CALLEGHER ing. Fabio (12)(MANUTENZIONE DEL PATRIMONIO)							
CAPITOLO	DENOMINAZIONE	PIANO DEI CONTI FINANZIARIO	RESIDUI PRESUNTI AL TERMINE DELL'ESERCIZIO PRECEDENTE QUELLO CUI SI RIFERISCE IL BILANCIO		PREVISIONI ANNO 2016	PREVISIONI ANNO 2017	PREVISIONI ANNO 2018
	RESPONSABILE DI SPESA	PIANO DEI CONTI ECONOMICO					
	RESPONSABILE DI SERVIZIO	Cod. Bilancio tuel 267					
Totale Macroaggregato 103			198,25	previsione di competenza	1.200,00	1.200,00	1.200,00
				<i>di cui già impegnato *</i>	0,00	0,00	0,00
				<i>di cui fondo pluriennale vincolato</i>	0,00	0,00	0,00
				previsione di cassa	1.398,25		
Totale Titolo 1			198,25	previsione di competenza	1.200,00	1.200,00	1.200,00
				<i>di cui già impegnato *</i>	0,00	0,00	0,00
				<i>di cui fondo pluriennale vincolato</i>	0,00	0,00	0,00
				previsione di cassa	1.398,25		
Totale Programma 7			198,25	previsione di competenza	1.200,00	1.200,00	1.200,00
				<i>di cui già impegnato *</i>	0,00	0,00	0,00
				<i>di cui fondo pluriennale vincolato</i>	0,00	0,00	0,00
				previsione di cassa	1.398,25		
Programma 8 Cooperazione e associazionismo							
Titolo 1 Spese correnti							
Macroaggregato 104 Trasferimenti correnti							
276601	Contributi ad associazioni con finalità di decoro ambientale	1.04.04.01.000	0,00	previsione di competenza	15.333,33	20.000,00	20.000,00
	CALLEGHER ing. Fabio	2.3.1.04.01.001		<i>di cui già impegnato *</i>	0,00	0,00	0,00
	(12)(MANUTENZIONE DEL PATRIMONIO)	1.10.04.05		<i>di cui fondo pluriennale vincolato</i>	0,00	0,00	0,00
	CALLEGHER ing. Fabio			previsione di cassa	15.333,33		
	(12)(MANUTENZIONE DEL PATRIMONIO)						
Totale Macroaggregato 104			0,00	previsione di competenza	15.333,33	20.000,00	20.000,00
				<i>di cui già impegnato *</i>	0,00	0,00	0,00
				<i>di cui fondo pluriennale vincolato</i>	0,00	0,00	0,00
				previsione di cassa	15.333,33		
Totale Titolo 1			0,00	previsione di competenza	15.333,33	20.000,00	20.000,00
				<i>di cui già impegnato *</i>	0,00	0,00	0,00
				<i>di cui fondo pluriennale vincolato</i>	0,00	0,00	0,00
				previsione di cassa	15.333,33		
Totale Programma 8			0,00	previsione di competenza	15.333,33	20.000,00	20.000,00
				<i>di cui già impegnato *</i>	0,00	0,00	0,00
				<i>di cui fondo pluriennale vincolato</i>	0,00	0,00	0,00
				previsione di cassa	15.333,33		

Programma 9 Servizio necroscopico e cimiteriale



BILANCIO DI PREVISIONE - CAPITOLI

COMUNE DI MARTELLAGO

SPESE

Esercizio: 2016

Responsabile di Servizio CALLEGHER ing. Fabio (12)(MANUTENZIONE DEL PATRIMONIO)							
CAPITOLO	DENOMINAZIONE	PIANO DEI CONTI FINANZIARIO	RESIDUI PRESUNTI AL TERMINE DELL'ESERCIZIO PRECEDENTE QUELLO CUI SI RIFERISCE IL BILANCIO		PREVISIONI ANNO 2016	PREVISIONI ANNO 2017	PREVISIONI ANNO 2018
	RESPONSABILE DI SPESA	PIANO DEI CONTI ECONOMICO					
	RESPONSABILE DI SERVIZIO	Cod. Bilancio tuel 267					

Titolo 1 Spese correnti**Macroaggregato 103 Acquisto di beni e servizi**

216500	Gestione dei cimiteri (S.D.I.) <i>CALLEGHER ing. Fabio</i> <i>(12)(MANUTENZIONE DEL PATRIMONIO)</i> <i>CALLEGHER ing. Fabio</i> <i>(12)(MANUTENZIONE DEL PATRIMONIO)</i>	1.03.02.09.000 2.1.2.01.07 1.10.05.03	5.462,29	previsione di competenza <i>di cui già impegnato *</i> <i>di cui fondo pluriennale vincolato</i> previsione di cassa	67.000,00 0,00 0,00 72.462,29	67.500,00 0,00 0,00	67.500,00 0,00 0,00
216501	Esumazioni ed estumulazioni nei cimiteri <i>CALLEGHER ing. Fabio</i> <i>(12)(MANUTENZIONE DEL PATRIMONIO)</i> <i>CALLEGHER ing. Fabio</i> <i>(12)(MANUTENZIONE DEL PATRIMONIO)</i>	1.03.02.09.000 2.1.2.01.07 1.10.05.03	37.124,60	previsione di competenza <i>di cui già impegnato *</i> <i>di cui fondo pluriennale vincolato</i> previsione di cassa	135.000,00 0,00 0,00 172.124,60	0,00 0,00 0,00	98.000,00 0,00 0,00
286000	Utenze e canoni - servizio cimiteriale <i>CALLEGHER ing. Fabio</i> <i>(12)(MANUTENZIONE DEL PATRIMONIO)</i> <i>CALLEGHER ing. Fabio</i> <i>(12)(MANUTENZIONE DEL PATRIMONIO)</i>	1.03.02.05.000 2.1.2.01.05 1.10.05.03	16.083,85	previsione di competenza <i>di cui già impegnato *</i> <i>di cui fondo pluriennale vincolato</i> previsione di cassa	8.700,00 0,00 0,00 24.783,85	9.000,00 0,00 0,00	9.000,00 0,00 0,00
286001	Servizi ausiliari per il funzionamento dell'ente - servizio cimiteriale <i>CALLEGHER ing. Fabio</i> <i>(12)(MANUTENZIONE DEL PATRIMONIO)</i> <i>CALLEGHER ing. Fabio</i> <i>(12)(MANUTENZIONE DEL PATRIMONIO)</i>	1.03.02.13.000 2.1.2.01.11 1.10.05.03	0,00	previsione di competenza <i>di cui già impegnato *</i> <i>di cui fondo pluriennale vincolato</i> previsione di cassa	0,00 0,00 0,00 0,00	0,00 0,00 0,00	0,00 0,00 0,00

Totale Macroaggregato 103

58.670,74	previsione di competenza <i>di cui già impegnato *</i> <i>di cui fondo pluriennale vincolato</i> previsione di cassa	210.700,00 0,00 0,00 269.370,74	76.500,00 0,00 0,00	174.500,00 0,00 0,00
-----------	---	--	---------------------------	----------------------------

Totale Titolo 1

58.670,74	previsione di competenza <i>di cui già impegnato *</i> <i>di cui fondo pluriennale vincolato</i> previsione di cassa	210.700,00 0,00 0,00 269.370,74	76.500,00 0,00 0,00	174.500,00 0,00 0,00
-----------	---	--	---------------------------	----------------------------

Totale Programma 9

58.670,74	previsione di competenza <i>di cui già impegnato *</i> <i>di cui fondo pluriennale vincolato</i> previsione di cassa	210.700,00 0,00 0,00 269.370,74	76.500,00 0,00 0,00	174.500,00 0,00 0,00
-----------	---	--	---------------------------	----------------------------



BILANCIO DI PREVISIONE - CAPITOLI

COMUNE DI MARTELLAGO

SPESE

Esercizio: 2016

Responsabile di Servizio CALLEGHER ing. Fabio (12)(MANUTENZIONE DEL PATRIMONIO)							
CAPITOLO	DENOMINAZIONE	PIANO DEI CONTI FINANZIARIO	RESIDUI PRESUNTI AL TERMINE DELL'ESERCIZIO PRECEDENTE QUELLO CUI SI RIFERISCE IL BILANCIO		PREVISIONI ANNO 2016	PREVISIONI ANNO 2017	PREVISIONI ANNO 2018
	RESPONSABILE DI SPESA	PIANO DEI CONTI ECONOMICO					
	RESPONSABILE DI SERVIZIO	Cod. Bilancio tuel 267					
Totale Missione 12			59.253,29	previsione di competenza	239.829,23	99.200,00	202.200,00
				<i>di cui già impegnato *</i>	11.095,90	0,00	0,00
				<i>di cui fondo pluriennale vincolato</i>	0,00	0,00	0,00
				previsione di cassa	299.082,52		



BILANCIO DI PREVISIONE - CAPITOLI

COMUNE DI MARTELLAGO

SPESE

Esercizio: 2016

Responsabile di Servizio CALLEGHER ing. Fabio (12)(MANUTENZIONE DEL PATRIMONIO)							
CAPITOLO	DENOMINAZIONE	PIANO DEI CONTI FINANZIARIO	RESIDUI PRESUNTI AL TERMINE DELL'ESERCIZIO PRECEDENTE QUELLO CUI SI RIFERISCE IL BILANCIO		PREVISIONI ANNO 2016	PREVISIONI ANNO 2017	PREVISIONI ANNO 2018
	RESPONSABILE DI SPESA	PIANO DEI CONTI ECONOMICO					
	RESPONSABILE DI SERVIZIO	Cod. Bilancio tuel 267					

Missione 14 Sviluppo economico e competitività**Programma 2 Commercio - reti distributive - tutela dei consumatori****Titolo 1 Spese correnti****Macroaggregato 103 Acquisto di beni e servizi**

293600	Utenze e canoni - mercati	1.03.02.05.000	308,05	previsione di competenza	220,00	250,00	250,00
	CALLEGHER ing. Fabio	2.1.2.01.05		di cui già impegnato *	0,00	0,00	0,00
	(12)(MANUTENZIONE DEL PATRIMONIO)						
	CALLEGHER ing. Fabio	1.11.02.03		di cui fondo pluriennale vincolato	0,00	0,00	0,00
	(12)(MANUTENZIONE DEL PATRIMONIO)			previsione di cassa	528,05		
293601	Servizi ausiliari per il funzionamento dell'ente - mercati	1.03.02.13.000	0,00	previsione di competenza	0,00	0,00	0,00
	CALLEGHER ing. Fabio	2.1.2.01.11		di cui già impegnato *	0,00	0,00	0,00
	(12)(MANUTENZIONE DEL PATRIMONIO)						
	CALLEGHER ing. Fabio	1.11.02.03		di cui fondo pluriennale vincolato	0,00	0,00	0,00
	(12)(MANUTENZIONE DEL PATRIMONIO)			previsione di cassa	0,00		

Totale Macroaggregato 103

308,05	previsione di competenza	220,00	250,00	250,00
	di cui già impegnato *	0,00	0,00	0,00
	di cui fondo pluriennale vincolato	0,00	0,00	0,00
	previsione di cassa	528,05		

Totale Titolo 1

308,05	previsione di competenza	220,00	250,00	250,00
	di cui già impegnato *	0,00	0,00	0,00
	di cui fondo pluriennale vincolato	0,00	0,00	0,00
	previsione di cassa	528,05		

Totale Programma 2

308,05	previsione di competenza	220,00	250,00	250,00
	di cui già impegnato *	0,00	0,00	0,00
	di cui fondo pluriennale vincolato	0,00	0,00	0,00
	previsione di cassa	528,05		

Totale Missione 14

308,05	previsione di competenza	220,00	250,00	250,00
	di cui già impegnato *	0,00	0,00	0,00
	di cui fondo pluriennale vincolato	0,00	0,00	0,00
	previsione di cassa	528,05		



BILANCIO DI PREVISIONE - CAPITOLI

COMUNE DI MARTELLAGO

SPESE

Esercizio: 2016

Responsabile di Servizio CALLEGHER ing. Fabio (12)(MANUTENZIONE DEL PATRIMONIO)							
CAPITOLO	DENOMINAZIONE	PIANO DEI CONTI FINANZIARIO	RESIDUI PRESUNTI AL TERMINE DELL'ESERCIZIO PRECEDENTE QUELLO CUI SI RIFERISCE IL BILANCIO		PREVISIONI ANNO 2016	PREVISIONI ANNO 2017	PREVISIONI ANNO 2018
	RESPONSABILE DI SPESA	PIANO DEI CONTI ECONOMICO					
	RESPONSABILE DI SERVIZIO	Cod. Bilancio tuel 267					
Totale Responsabile di Servizio			1.069.728,42	previsione di competenza	3.419.165,44	2.418.733,00	2.781.133,00
				<i>di cui già impegnato *</i>	331.076,82	0,00	0,00
				<i>di cui fondo pluriennale vincolato</i>	0,00	0,00	0,00
				previsione di cassa	4.488.893,86		
				Disavanzo di amministrazione	0,00	0,00	0,00
Totale Generale delle Spese			1.069.728,42	previsione di competenza	3.419.165,44	2.418.733,00	2.781.133,00
				<i>di cui già impegnato *</i>	331.076,82	0,00	0,00
				<i>di cui fondo pluriennale vincolato</i>	0,00	0,00	0,00
				previsione di cassa	4.488.893,86		



BILANCIO DI PREVISIONE - CAPITOLI

COMUNE DI MARTELLAGO

ENTRATE

Esercizio: 2016

		PREVISIONI DELL'ANNO A CUI SI RIFERISCE IL BILANCIO
Fondo pluriennale vincolato per spese correnti	previsione di competenza	320.422,95
Fondo pluriennale vincolato per spese in conto capitale	previsione di competenza	1.081.013,88
Utilizzo avanzo di Amministrazione	previsione di competenza	577.163,29
- di cui vincolato utilizzato anticipatamente	previsione di competenza	0,00
Fondo di Cassa all'1/1/2016	previsione di cassa	4.307.239,22



BILANCIO DI PREVISIONE - CAPITOLI

COMUNE DI MARTELLAGO

ENTRATE

Esercizio: 2016

Responsabile di Servizio FAVARON dr. Mauro (13)(LEGALE E CASA)								
CAPITOLO	DENOMINAZIONE	PIANO DEI CONTI FINANZIARIO	RESIDUI PRESUNTI AL TERMINE DELL'ESERCIZIO PRECEDENTE QUELLO CUI SI RIFERISCE IL BILANCIO			PREVISIONI ANNO 2016	PREVISIONI ANNO 2017	PREVISIONI ANNO 2018
	RESPONSABILE DI ENTRATA	PIANO DEI CONTI ECONOMICO						
	RESPONSABILE DI SERVIZIO	Cod. Bilancio tuel 267						

Titolo 3 Entrate extratributarie**Tipologia 500 Rimborsi e altre entrate correnti****Categoria 99 Altre entrate correnti n.a.c.**

54000	Rifusione delle spese per liti	3.05.02.04.000	40.000,00	previsione di competenza	60.000,00	39.691,35	0,00
	FAVARON dr. Mauro (13)(LEGALE E CASA)	1.4.3.02		previsione di cassa	100.000,00		
	FAVARON dr. Mauro (13)(LEGALE E CASA)	3.05.0940					
Totale Categoria 99			40.000,00	previsione di competenza previsione di cassa	60.000,00 100.000,00	39.691,35	0,00
Totale Tipologia 500			40.000,00	previsione di competenza previsione di cassa	60.000,00 100.000,00	39.691,35	0,00
Totale Titolo 3			40.000,00	previsione di competenza previsione di cassa	60.000,00 100.000,00	39.691,35	0,00



BILANCIO DI PREVISIONE - CAPITOLI

COMUNE DI MARTELLAGO

ENTRATE

Esercizio: 2016

Responsabile di Servizio FAVARON dr. Mauro (13)(LEGALE E CASA)								
CAPITOLO	DENOMINAZIONE	PIANO DEI CONTI FINANZIARIO	RESIDUI PRESUNTI AL TERMINE DELL'ESERCIZIO PRECEDENTE QUELLO CUI SI RIFERISCE IL BILANCIO			PREVISIONI ANNO 2016	PREVISIONI ANNO 2017	PREVISIONI ANNO 2018
	RESPONSABILE DI ENTRATA	PIANO DEI CONTI ECONOMICO						
	RESPONSABILE DI SERVIZIO	Cod. Bilancio tuel 267						

Titolo 4 Entrate in conto capitale**Tipologia 400 Entrate da alienazione di beni materiali e immateriali****Categoria 1 Alienazione di beni materiali**

60500	Alienazione alloggi edilizia economica popolare (cap. S 339500)	4.04.01.08.000	49.740,19	previsione di competenza	0,00	0,00	0,00
	FAVARON dr. Mauro (13)(LEGALE E CASA)	5.2.4.01.05		previsione di cassa	49.740,19		
	FAVARON dr. Mauro (13)(LEGALE E CASA)	4.01.0960					
Totale Categoria 1			49.740,19	previsione di competenza	0,00	0,00	0,00
				previsione di cassa	49.740,19		
Totale Tipologia 400			49.740,19	previsione di competenza	0,00	0,00	0,00
				previsione di cassa	49.740,19		
Totale Titolo 4			49.740,19	previsione di competenza	0,00	0,00	0,00
				previsione di cassa	49.740,19		
Totale Responsabile di Servizio			89.740,19	previsione di competenza	60.000,00	39.691,35	0,00
				previsione di cassa	149.740,19		
Totale Titoli			89.740,19	previsione di competenza	60.000,00	39.691,35	0,00
				previsione di cassa	149.740,19		
					Avanzo di amministrazione	577.163,29	
					Fondo pluriennale vincolato	1.401.436,83	0,00
Totale Generale delle Entrate			89.740,19	previsione di competenza	2.038.600,12	39.691,35	0,00
				previsione di cassa	149.740,19		



BILANCIO DI PREVISIONE - CAPITOLI

COMUNE DI MARTELLAGO

SPESE

Esercizio: 2016

Responsabile di Servizio FAVARON dr. Mauro (13)(LEGALE E CASA)							
CAPITOLO	DENOMINAZIONE	PIANO DEI CONTI FINANZIARIO	RESIDUI PRESUNTI AL TERMINE DELL'ESERCIZIO PRECEDENTE QUELLO CUI SI RIFERISCE IL BILANCIO		PREVISIONI ANNO 2016	PREVISIONI ANNO 2017	PREVISIONI ANNO 2018
	RESPONSABILE DI SPESA	PIANO DEI CONTI ECONOMICO					
	RESPONSABILE DI SERVIZIO	Cod. Bilancio tuel 267					
DISAVANZO DI AMMINISTRAZIONE					0,00		
Missione 1 Servizi istituzionali, generali e di gestione							
Programma 2 Segreteria generale							
Titolo 1 Spese correnti							
Macroaggregato 103 Acquisto di beni e servizi							
27500	Commissione assegnazioni alloggi art. 6 L.R. n. 10/1996 FAVARON dr. Mauro (13)(LEGALE E CASA) FAVARON dr. Mauro (13)(LEGALE E CASA)	1.03.02.11.000 2.1.2.01.09 1.01.02.05	214,02	previsione di competenza di cui già impegnato * di cui fondo pluriennale vincolato previsione di cassa	0,00 0,00 0,00 214,02	0,00 0,00 0,00	0,00 0,00 0,00
57700	Procedure di ricossione coattiva entrate comunali FAVARON dr. Mauro (13)(LEGALE E CASA) FAVARON dr. Mauro (13)(LEGALE E CASA)	1.03.02.17.000 2.1.2.01.15 1.01.08.03	3.582,34	previsione di competenza di cui già impegnato * di cui fondo pluriennale vincolato previsione di cassa	83.500,00 45.500,00 0,00 87.082,34	20.000,00 0,00 0,00	20.000,00 0,00 0,00
Totale Macroaggregato 103			3.796,36	previsione di competenza di cui già impegnato * di cui fondo pluriennale vincolato previsione di cassa	83.500,00 45.500,00 0,00 87.296,36	20.000,00 0,00 0,00	20.000,00 0,00 0,00
Totale Titolo 1			3.796,36	previsione di competenza di cui già impegnato * di cui fondo pluriennale vincolato previsione di cassa	83.500,00 45.500,00 0,00 87.296,36	20.000,00 0,00 0,00	20.000,00 0,00 0,00
Totale Programma 2			3.796,36	previsione di competenza di cui già impegnato * di cui fondo pluriennale vincolato previsione di cassa	83.500,00 45.500,00 0,00 87.296,36	20.000,00 0,00 0,00	20.000,00 0,00 0,00
Programma 11 Altri servizi generali							
Titolo 1 Spese correnti							
Macroaggregato 103 Acquisto di beni e servizi							
21500	Incarichi professionali per prestazioni di servizi relativi a liti, arbitraggi, transazioni, risarcimenti e pareri FAVARON dr. Mauro (13)(LEGALE E CASA) FAVARON dr. Mauro (13)(LEGALE E CASA)	1.03.02.11.000 2.1.2.01.09 1.01.02.03	41.477,68	previsione di competenza di cui già impegnato * di cui fondo pluriennale vincolato previsione di cassa	38.325,78 13.325,78 0,00 79.803,46	20.000,00 0,00 0,00	20.000,00 0,00 0,00



BILANCIO DI PREVISIONE - CAPITOLI

COMUNE DI MARTELLAGO

SPESE

Esercizio: 2016

Responsabile di Servizio FAVARON dr. Mauro (13)(LEGALE E CASA)								
CAPITOLO	DENOMINAZIONE	PIANO DEI CONTI FINANZIARIO	RESIDUI PRESUNTI AL TERMINE DELL'ESERCIZIO PRECEDENTE QUELLO CUI SI RIFERISCE IL BILANCIO		PREVISIONI ANNO 2016	PREVISIONI ANNO 2017	PREVISIONI ANNO 2018	
	RESPONSABILE DI SPESA	PIANO DEI CONTI ECONOMICO						
	RESPONSABILE DI SERVIZIO	Cod. Bilancio tuel 267						
Totale Macroaggregato 103				41.477,68	previsione di competenza	38.325,78	20.000,00	20.000,00
					<i>di cui già impegnato *</i>	13.325,78	0,00	0,00
					<i>di cui fondo pluriennale vincolato</i>	0,00	0,00	0,00
					previsione di cassa	79.803,46		
Macroaggregato 104 Trasferimenti correnti								
27600	Contributo a privati per Sportello Legale	1.04.04.01.000	800,00	previsione di competenza	0,00	0,00	0,00	
	FAVARON dr. Mauro (13)(LEGALE E CASA)	2.3.1.04.01.001		<i>di cui già impegnato *</i>	0,00	0,00	0,00	
	FAVARON dr. Mauro (13)(LEGALE E CASA)	1.01.08.05		<i>di cui fondo pluriennale vincolato</i>	0,00	0,00	0,00	
					previsione di cassa	800,00		
Totale Macroaggregato 104				800,00	previsione di competenza	0,00	0,00	0,00
					<i>di cui già impegnato *</i>	0,00	0,00	0,00
					<i>di cui fondo pluriennale vincolato</i>	0,00	0,00	0,00
					previsione di cassa	800,00		
Macroaggregato 110 Altre spese correnti								
21501	Spese per refusione di somme relativamente a sanzioni, indennizzi, risarcimenti, transazioni e simili	1.10.05.04.000	0,00	previsione di competenza	5.000,00	5.000,00	5.000,00	
	FAVARON dr. Mauro (13)(LEGALE E CASA)	2.1.9.99.03.001		<i>di cui già impegnato *</i>	0,00	0,00	0,00	
	FAVARON dr. Mauro (13)(LEGALE E CASA)	1.01.02.08		<i>di cui fondo pluriennale vincolato</i>	0,00	0,00	0,00	
					previsione di cassa	5.000,00		
Totale Macroaggregato 110				0,00	previsione di competenza	5.000,00	5.000,00	5.000,00
					<i>di cui già impegnato *</i>	0,00	0,00	0,00
					<i>di cui fondo pluriennale vincolato</i>	0,00	0,00	0,00
					previsione di cassa	5.000,00		
Totale Titolo 1				42.277,68	previsione di competenza	43.325,78	25.000,00	25.000,00
					<i>di cui già impegnato *</i>	13.325,78	0,00	0,00
					<i>di cui fondo pluriennale vincolato</i>	0,00	0,00	0,00
					previsione di cassa	85.603,46		
Totale Programma 11				42.277,68	previsione di competenza	43.325,78	25.000,00	25.000,00
					<i>di cui già impegnato *</i>	13.325,78	0,00	0,00
					<i>di cui fondo pluriennale vincolato</i>	0,00	0,00	0,00
					previsione di cassa	85.603,46		



BILANCIO DI PREVISIONE - CAPITOLI

COMUNE DI MARTELLAGO

SPESE

Esercizio: 2016

Responsabile di Servizio FAVARON dr. Mauro (13)(LEGALE E CASA)							
CAPITOLO	DENOMINAZIONE	PIANO DEI CONTI FINANZIARIO	RESIDUI PRESUNTI AL TERMINE DELL'ESERCIZIO PRECEDENTE QUELLO CUI SI RIFERISCE IL BILANCIO		PREVISIONI ANNO 2016	PREVISIONI ANNO 2017	PREVISIONI ANNO 2018
	RESPONSABILE DI SPESA	PIANO DEI CONTI ECONOMICO					
	RESPONSABILE DI SERVIZIO	Cod. Bilancio tuel 267					
Totale Missione 1			46.074,04	previsione di competenza	126.825,78	45.000,00	45.000,00
				<i>di cui già impegnato *</i>	58.825,78	0,00	0,00
				<i>di cui fondo pluriennale vincolato</i>	0,00	0,00	0,00
				previsione di cassa	172.899,82		



BILANCIO DI PREVISIONE - CAPITOLI

COMUNE DI MARTELLAGO

SPESE

Esercizio: 2016

Responsabile di Servizio FAVARON dr. Mauro (13)(LEGALE E CASA)							
CAPITOLO	DENOMINAZIONE	PIANO DEI CONTI FINANZIARIO	RESIDUI PRESUNTI AL TERMINE DELL'ESERCIZIO PRECEDENTE QUELLO CUI SI RIFERISCE IL BILANCIO		PREVISIONI ANNO 2016	PREVISIONI ANNO 2017	PREVISIONI ANNO 2018
	RESPONSABILE DI SPESA	PIANO DEI CONTI ECONOMICO					
	RESPONSABILE DI SERVIZIO	Cod. Bilancio tuel 267					

Missione 8 Assetto del territorio ed edilizia abitativa**Programma 2 Edilizia residenziale pubblica e locale e piani di edilizia economico-popolare****Titolo 1 Spese correnti****Macroaggregato 103 Acquisto di beni e servizi**

22200	ATER di Venezia: incarico per formazione graduatorie e mobilità alloggi FAVARON dr. Mauro (13)(LEGALE E CASA) FAVARON dr. Mauro (13)(LEGALE E CASA)	1.03.02.99.000 2.1.2.01.99 1.01.02.03	0,00	previsione di competenza di cui già impegnato * di cui fondo pluriennale vincolato previsione di cassa	7.500,00 0,00 0,00 7.500,00	0,00 0,00 0,00	0,00 0,00 0,00
27501	Commissione assegnazioni alloggi art. 6 L.R. n. 10/1996 FAVARON dr. Mauro (13)(LEGALE E CASA) FAVARON dr. Mauro (13)(LEGALE E CASA)	1.03.02.11.000 1.01.02.05	0,00	previsione di competenza di cui già impegnato * di cui fondo pluriennale vincolato previsione di cassa	400,00 0,00 0,00 400,00	0,00 0,00 0,00	0,00 0,00 0,00
Totale Macroaggregato 103			0,00	previsione di competenza di cui già impegnato * di cui fondo pluriennale vincolato previsione di cassa	7.900,00 0,00 0,00 7.900,00	0,00 0,00 0,00	0,00 0,00 0,00
Totale Titolo 1			0,00	previsione di competenza di cui già impegnato * di cui fondo pluriennale vincolato previsione di cassa	7.900,00 0,00 0,00 7.900,00	0,00 0,00 0,00	0,00 0,00 0,00
Totale Programma 2			0,00	previsione di competenza di cui già impegnato * di cui fondo pluriennale vincolato previsione di cassa	7.900,00 0,00 0,00 7.900,00	0,00 0,00 0,00	0,00 0,00 0,00
Totale Missione 8			0,00	previsione di competenza di cui già impegnato * di cui fondo pluriennale vincolato previsione di cassa	7.900,00 0,00 0,00 7.900,00	0,00 0,00 0,00	0,00 0,00 0,00



BILANCIO DI PREVISIONE - CAPITOLI

COMUNE DI MARTELLAGO

SPESE

Esercizio: 2016

Responsabile di Servizio FAVARON dr. Mauro (13)(LEGALE E CASA)								
CAPITOLO	DENOMINAZIONE		PIANO DEI CONTI FINANZIARIO	RESIDUI PRESUNTI AL TERMINE DELL'ESERCIZIO PRECEDENTE QUELLO CUI SI RIFERISCE IL BILANCIO		PREVISIONI ANNO 2016	PREVISIONI ANNO 2017	PREVISIONI ANNO 2018
	RESPONSABILE DI SPESA		PIANO DEI CONTI ECONOMICO					
	RESPONSABILE DI SERVIZIO		Cod. Bilancio tuel 267					
Missione 20 Fondi e accantonamenti								
Programma 3 Altri Fondi								
Titolo 1 Spese correnti								
Macroaggregato 110 Altre spese correnti								
57800	Fondo rischi spese legali		1.10.01.99.000	0,00	previsione di competenza	0,00	0,00	0,00
	FAVARON dr. Mauro (13)(LEGALE E CASA)				di cui già impegnato *	0,00	0,00	0,00
	FAVARON dr. Mauro (13)(LEGALE E CASA)		1.01.08.11		di cui fondo pluriennale vincolato	0,00	0,00	0,00
					previsione di cassa	0,00		
Totale Macroaggregato 110				0,00	previsione di competenza	0,00	0,00	0,00
					di cui già impegnato *	0,00	0,00	0,00
					di cui fondo pluriennale vincolato	0,00	0,00	0,00
					previsione di cassa	0,00		
Totale Titolo 1				0,00	previsione di competenza	0,00	0,00	0,00
					di cui già impegnato *	0,00	0,00	0,00
					di cui fondo pluriennale vincolato	0,00	0,00	0,00
					previsione di cassa	0,00		
Totale Programma 3				0,00	previsione di competenza	0,00	0,00	0,00
					di cui già impegnato *	0,00	0,00	0,00
					di cui fondo pluriennale vincolato	0,00	0,00	0,00
					previsione di cassa	0,00		
Totale Missione 20				0,00	previsione di competenza	0,00	0,00	0,00
					di cui già impegnato *	0,00	0,00	0,00
					di cui fondo pluriennale vincolato	0,00	0,00	0,00
					previsione di cassa	0,00		
Totale Responsabile di Servizio				46.074,04	previsione di competenza	134.725,78	45.000,00	45.000,00
					di cui già impegnato *	58.825,78	0,00	0,00
					di cui fondo pluriennale vincolato	0,00	0,00	0,00
					previsione di cassa	180.799,82		
					Disavanzo di amministrazione	0,00	0,00	0,00
Totale Generale delle Spese				46.074,04	previsione di competenza	134.725,78	45.000,00	45.000,00
					di cui già impegnato *	58.825,78	0,00	0,00
					di cui fondo pluriennale vincolato	0,00	0,00	0,00
					previsione di cassa	180.799,82		



BILANCIO DI PREVISIONE - CAPITOLI

COMUNE DI MARTELLAGO

ENTRATE

Esercizio: 2016

		PREVISIONI DELL'ANNO A CUI SI RIFERISCE IL BILANCIO
Fondo pluriennale vincolato per spese correnti	previsione di competenza	320.422,95
Fondo pluriennale vincolato per spese in conto capitale	previsione di competenza	1.081.013,88
Utilizzo avanzo di Amministrazione	previsione di competenza	577.163,29
- di cui vincolato utilizzato anticipatamente	previsione di competenza	0,00
Fondo di Cassa all'1/1/2016	previsione di cassa	4.307.239,22



BILANCIO DI PREVISIONE - CAPITOLI

COMUNE DI MARTELLAGO

ENTRATE

Esercizio: 2016

Responsabile di Servizio ROSSATO arch. Nadia (14)(COMMERCIO, ATTIVITA' PRODUTTIVE)								
CAPITOLO	DENOMINAZIONE	PIANO DEI CONTI FINANZIARIO	RESIDUI PRESUNTI AL TERMINE DELL'ESERCIZIO PRECEDENTE QUELLO CUI SI RIFERISCE IL BILANCIO			PREVISIONI ANNO 2016	PREVISIONI ANNO 2017	PREVISIONI ANNO 2018
	RESPONSABILE DI ENTRATA	PIANO DEI CONTI ECONOMICO						
	RESPONSABILE DI SERVIZIO	Cod. Bilancio tuel 267						

Titolo 2 Trasferimenti correnti

Tipologia 101 Trasferimenti correnti da Amministrazioni pubbliche

Categoria 2 Trasferimenti correnti da Amministrazioni Locali

59602	Trasferimenti correnti da Regione per promozione Distretto del Commercio DGRV n. 1912/2014	2.01.01.02.000	0,00	previsione di competenza	30.000,00	100.000,00	0,00
	ROSSATO arch. Nadia (14)(COMMERCIO, ATTIVITA' PRODUTTIVE)	2.02.0240		previsione di cassa	30.000,00		
	ROSSATO arch. Nadia (14)(COMMERCIO, ATTIVITA' PRODUTTIVE)						
Totale Categoria 2			0,00	previsione di competenza	30.000,00	100.000,00	0,00
				previsione di cassa	30.000,00		
Totale Tipologia 101			0,00	previsione di competenza	30.000,00	100.000,00	0,00
				previsione di cassa	30.000,00		
Totale Titolo 2			0,00	previsione di competenza	30.000,00	100.000,00	0,00
				previsione di cassa	30.000,00		



BILANCIO DI PREVISIONE - CAPITOLI

COMUNE DI MARTELLAGO

ENTRATE

Esercizio: 2016

Responsabile di Servizio ROSSATO arch. Nadia (14)(COMMERCIO, ATTIVITA' PRODUTTIVE)								
CAPITOLO	DENOMINAZIONE	PIANO DEI CONTI FINANZIARIO	RESIDUI PRESUNTI AL TERMINE DELL'ESERCIZIO PRECEDENTE QUELLO CUI SI RIFERISCE IL BILANCIO			PREVISIONI ANNO 2016	PREVISIONI ANNO 2017	PREVISIONI ANNO 2018
	RESPONSABILE DI ENTRATA	PIANO DEI CONTI ECONOMICO						
	RESPONSABILE DI SERVIZIO	Cod. Bilancio tuel 267						

Titolo 3 Entrate extratributarie

Tipologia 100 Vendita di beni e servizi e proventi derivanti dalla gestione dei beni

Categoria 2 Entrate dalla vendita e dall'erogazione di servizi

59601	Contributo annuo per attività amministrative ex art. 10 L.R. n. 11/2009 (Noleggio autobus con conducente)	3.01.02.01.000	0,00	previsione di competenza	0,00	0,00	0,00
	ROSSATO arch. Nadia (14)(COMMERCIO, ATTIVITA' PRODUTTIVE)	1.2.2.01.99		previsione di cassa	0,00		
	ROSSATO arch. Nadia (14)(COMMERCIO, ATTIVITA' PRODUTTIVE)	3.01.0790					

Totale Categoria 2			0,00	previsione di competenza	0,00	0,00	0,00
				previsione di cassa	0,00		

Totale Tipologia 100			0,00	previsione di competenza	0,00	0,00	0,00
				previsione di cassa	0,00		

Tipologia 200 Proventi derivanti dall'attività di controllo e repressione delle irregolarità e degli illeciti

Categoria 2 Entrate da famiglie derivanti dall'attività di controllo e repressione delle irregolarità e degli illeciti

59600	Sanzioni amministrative pecuniarie	3.02.02.01.000	2.720,00	previsione di competenza	20.000,00	5.000,00	5.000,00
	ROSSATO arch. Nadia (14)(COMMERCIO, ATTIVITA' PRODUTTIVE)	1.4.2.02.01		previsione di cassa	22.720,00		
	ROSSATO arch. Nadia (14)(COMMERCIO, ATTIVITA' PRODUTTIVE)	3.05.0940					

Totale Categoria 2			2.720,00	previsione di competenza	20.000,00	5.000,00	5.000,00
				previsione di cassa	22.720,00		

Totale Tipologia 200			2.720,00	previsione di competenza	20.000,00	5.000,00	5.000,00
				previsione di cassa	22.720,00		

Tipologia 500 Rimborsi e altre entrate correnti

Categoria 2 Rimborsi in entrata

45800	Rimborso da privati per operazioni di verifica, controllo, collaudi su manifestazioni locali e attività produttive (capp. S 298200)	3.05.02.04.000	0,00	previsione di competenza	0,00	0,00	0,00
	ROSSATO arch. Nadia (14)(COMMERCIO, ATTIVITA' PRODUTTIVE)	1.4.3.02		previsione di cassa	0,00		
	ROSSATO arch. Nadia (14)(COMMERCIO, ATTIVITA' PRODUTTIVE)	3.05.0940					



BILANCIO DI PREVISIONE - CAPITOLI

COMUNE DI MARTELLAGO

ENTRATE

Esercizio: 2016

Responsabile di Servizio ROSSATO arch. Nadia (14)(COMMERCIO, ATTIVITA' PRODUTTIVE)								
CAPITOLO	DENOMINAZIONE	PIANO DEI CONTI FINANZIARIO	RESIDUI PRESUNTI AL TERMINE DELL'ESERCIZIO PRECEDENTE QUELLO CUI SI RIFERISCE IL BILANCIO			PREVISIONI ANNO 2016	PREVISIONI ANNO 2017	PREVISIONI ANNO 2018
	RESPONSABILE DI ENTRATA	PIANO DEI CONTI ECONOMICO						
	RESPONSABILE DI SERVIZIO	Cod. Bilancio tuel 267						
Totale Categoria 2			0,00	previsione di competenza		0,00	0,00	0,00
				previsione di cassa		0,00		
Totale Tipologia 500			0,00	previsione di competenza		0,00	0,00	0,00
				previsione di cassa		0,00		
Totale Titolo 3			2.720,00	previsione di competenza		20.000,00	5.000,00	5.000,00
				previsione di cassa		22.720,00		
Totale Responsabile di Servizio			2.720,00	previsione di competenza		50.000,00	105.000,00	5.000,00
				previsione di cassa		52.720,00		
Totale Titoli			2.720,00	previsione di competenza		50.000,00	105.000,00	5.000,00
				previsione di cassa		52.720,00		
				Avanzo di amministrazione		577.163,29		
				Fondo pluriennale vincolato		1.401.436,83	0,00	0,00
Totale Generale delle Entrate			2.720,00	previsione di competenza		2.028.600,12	105.000,00	5.000,00
				previsione di cassa		52.720,00		

ROSSATO arch. Nadia (14)(COMMERCIO, ATTIVITA' PRODUTTIVE)



BILANCIO DI PREVISIONE - CAPITOLI

COMUNE DI MARTELLAGO

SPESE

Esercizio: 2016

Responsabile di Servizio ROSSATO arch. Nadia (14)(COMMERCIO, ATTIVITA' PRODUTTIVE)								
CAPITOLO	DENOMINAZIONE	PIANO DEI CONTI FINANZIARIO	RESIDUI PRESUNTI AL TERMINE DELL'ESERCIZIO PRECEDENTE QUELLO CUI SI RIFERISCE IL BILANCIO		PREVISIONI ANNO 2016	PREVISIONI ANNO 2017	PREVISIONI ANNO 2018	
	RESPONSABILE DI SPESA	PIANO DEI CONTI ECONOMICO						
	RESPONSABILE DI SERVIZIO	Cod. Bilancio tuel 267						
DISAVANZO DI AMMINISTRAZIONE					0,00			
Missione 1 Servizi istituzionali, generali e di gestione								
Programma 2 Segreteria generale								
Titolo 1 Spese correnti								
Macroaggregato 103 Acquisto di beni e servizi								
26501	Contributi associativi annuali ad enti del settore privato (RESIDUI PASSIVI)	1.03.02.99.000		0,00	previsione di competenza	0,00	0,00	0,00
	ROSSATO arch. Nadia (14)(COMMERCIO, ATTIVITA' PRODUTTIVE)	2.1.2.01.99			di cui già impegnato *	0,00	0,00	0,00
	ROSSATO arch. Nadia (14)(COMMERCIO, ATTIVITA' PRODUTTIVE)	1.01.02.05			di cui fondo pluriennale vincolato	0,00	0,00	0,00
					previsione di cassa	0,00		
Totale Macroaggregato 103				0,00	previsione di competenza	0,00	0,00	0,00
					di cui già impegnato *	0,00	0,00	0,00
					di cui fondo pluriennale vincolato	0,00	0,00	0,00
					previsione di cassa	0,00		
Totale Titolo 1				0,00	previsione di competenza	0,00	0,00	0,00
					di cui già impegnato *	0,00	0,00	0,00
					di cui fondo pluriennale vincolato	0,00	0,00	0,00
					previsione di cassa	0,00		
Totale Programma 2				0,00	previsione di competenza	0,00	0,00	0,00
					di cui già impegnato *	0,00	0,00	0,00
					di cui fondo pluriennale vincolato	0,00	0,00	0,00
					previsione di cassa	0,00		
Totale Missione 1				0,00	previsione di competenza	0,00	0,00	0,00
					di cui già impegnato *	0,00	0,00	0,00
					di cui fondo pluriennale vincolato	0,00	0,00	0,00
					previsione di cassa	0,00		



BILANCIO DI PREVISIONE - CAPITOLI

COMUNE DI MARTELLAGO

SPESE

Esercizio: 2016

Responsabile di Servizio ROSSATO arch. Nadia (14)(COMMERCIO, ATTIVITA' PRODUTTIVE)							
CAPITOLO	DENOMINAZIONE	PIANO DEI CONTI FINANZIARIO	RESIDUI PRESUNTI AL TERMINE DELL'ESERCIZIO PRECEDENTE QUELLO CUI SI RIFERISCE IL BILANCIO		PREVISIONI ANNO 2016	PREVISIONI ANNO 2017	PREVISIONI ANNO 2018
	RESPONSABILE DI SPESA	PIANO DEI CONTI ECONOMICO					
	RESPONSABILE DI SERVIZIO	Cod. Bilancio tuel 267					

Missione 14 Sviluppo economico e competitività**Programma 1 Industria PMI e Artigianato****Titolo 1 Spese correnti****Macroaggregato 103 Acquisto di beni e servizi**

293700	Compenso ai componenti esperti della commissione di concorso per l'assegnazione di autorizzazioni di noleggio con conducente ROSSATO arch. Nadia (14)(COMMERCIO, ATTIVITA' PRODUTTIVE)	1.03.02.99.000 2.1.2.01.99 1.11.05.03	0,00	previsione di competenza <i>di cui già impegnato *</i> <i>di cui fondo pluriennale vincolato</i>	0,00 0,00 0,00	0,00 0,00 0,00	0,00 0,00 0,00
				previsione di cassa	0,00		
293701	Compenso al segretario della commissione di concorso per l'assegnazione di autorizzazioni di noleggio con conducente - stipendi (RESIDUI PASSIVI) ROSSATO arch. Nadia (14)(COMMERCIO, ATTIVITA' PRODUTTIVE)	1.03.02.99.000 2.1.2.01.99 1.11.05.01	0,00	previsione di competenza <i>di cui già impegnato *</i> <i>di cui fondo pluriennale vincolato</i>	0,00 0,00 0,00	0,00 0,00 0,00	0,00 0,00 0,00
				previsione di cassa	0,00		
293702	Compenso al segretario della commissione di concorso per l'assegnazione di autorizzazioni di noleggio con conducente - oneri su stipendi (RESIDUI PASSIVI) ROSSATO arch. Nadia (14)(COMMERCIO, ATTIVITA' PRODUTTIVE)	1.03.02.99.000 2.1.2.01.99 1.11.05.01	0,00	previsione di competenza <i>di cui già impegnato *</i> <i>di cui fondo pluriennale vincolato</i>	0,00 0,00 0,00	0,00 0,00 0,00	0,00 0,00 0,00
				previsione di cassa	0,00		

Totale Macroaggregato 103

0,00	previsione di competenza <i>di cui già impegnato *</i> <i>di cui fondo pluriennale vincolato</i>	0,00 0,00 0,00	0,00 0,00 0,00	0,00 0,00 0,00
	previsione di cassa	0,00		

Totale Titolo 1

0,00	previsione di competenza <i>di cui già impegnato *</i> <i>di cui fondo pluriennale vincolato</i>	0,00 0,00 0,00	0,00 0,00 0,00	0,00 0,00 0,00
	previsione di cassa	0,00		



BILANCIO DI PREVISIONE - CAPITOLI

COMUNE DI MARTELLAGO

SPESE

Esercizio: 2016

Responsabile di Servizio ROSSATO arch. Nadia (14)(COMMERCIO, ATTIVITA' PRODUTTIVE)							
CAPITOLO	DENOMINAZIONE	PIANO DEI CONTI FINANZIARIO	RESIDUI PRESUNTI AL TERMINE DELL'ESERCIZIO PRECEDENTE QUELLO CUI SI RIFERISCE IL BILANCIO		PREVISIONI ANNO 2016	PREVISIONI ANNO 2017	PREVISIONI ANNO 2018
	RESPONSABILE DI SPESA	PIANO DEI CONTI ECONOMICO					
	RESPONSABILE DI SERVIZIO	Cod. Bilancio tuel 267					
Totale Programma 1			0,00	previsione di competenza	0,00	0,00	0,00
				<i>di cui già impegnato *</i>	0,00	0,00	0,00
				<i>di cui fondo pluriennale vincolato</i>	0,00	0,00	0,00
				previsione di cassa	0,00		
Programma 2 Commercio - reti distributive - tutela dei consumatori							
Titolo 1 Spese correnti							
Macroaggregato 101 Redditi da lavoro dipendente							
298000	Predisposizione piani commerciali - art. 92 D. Lgs. n. 163/2006 - servizio commercio, attività produttive - stipendi (RESIDUI PASSIVI)	1.01.01.01.000 2.1.4.01.01	0,00	previsione di competenza	0,00	0,00	0,00
	ROSSATO arch. Nadia (14)(COMMERCIO, ATTIVITA' PRODUTTIVE)	1.11.05.01		<i>di cui già impegnato *</i>	0,00	0,00	0,00
	ROSSATO arch. Nadia (14)(COMMERCIO, ATTIVITA' PRODUTTIVE)			<i>di cui fondo pluriennale vincolato</i>	0,00	0,00	0,00
				previsione di cassa	0,00		
298001	Predisposizione piani commerciali - art. 92 D. Lgs. n. 163/2006 - servizio commercio, attività produttive - oneri su stipendi (RESIDUI PASSIVI)	1.01.02.01.000 2.1.4.02.99	0,00	previsione di competenza	0,00	0,00	0,00
	ROSSATO arch. Nadia (14)(COMMERCIO, ATTIVITA' PRODUTTIVE)	1.11.05.01		<i>di cui già impegnato *</i>	0,00	0,00	0,00
	ROSSATO arch. Nadia (14)(COMMERCIO, ATTIVITA' PRODUTTIVE)			<i>di cui fondo pluriennale vincolato</i>	0,00	0,00	0,00
				previsione di cassa	0,00		
Totale Macroaggregato 101			0,00	previsione di competenza	0,00	0,00	0,00
				<i>di cui già impegnato *</i>	0,00	0,00	0,00
				<i>di cui fondo pluriennale vincolato</i>	0,00	0,00	0,00
				previsione di cassa	0,00		
Macroaggregato 103 Acquisto di beni e servizi							
97601	Sanzioni amministrative pecuniarie L. 689/81 - spese per riscossione coattiva	1.03.02.16.000 2.1.2.01.14	0,00	previsione di competenza	500,00	500,00	500,00
	ROSSATO arch. Nadia (14)(COMMERCIO, ATTIVITA' PRODUTTIVE)	1.11.05.03		<i>di cui già impegnato *</i>	0,00	0,00	0,00
	ROSSATO arch. Nadia (14)(COMMERCIO, ATTIVITA' PRODUTTIVE)			<i>di cui fondo pluriennale vincolato</i>	0,00	0,00	0,00
				previsione di cassa	500,00		
292500	Promozione delle attività produttive - prestazione di servizi	1.03.02.99.000 2.1.2.01.99	3.000,00	previsione di competenza	10.000,00	10.000,00	10.000,00
	ROSSATO arch. Nadia (14)(COMMERCIO, ATTIVITA' PRODUTTIVE)	1.11.05.03		<i>di cui già impegnato *</i>	0,00	0,00	0,00
	ROSSATO arch. Nadia (14)(COMMERCIO, ATTIVITA' PRODUTTIVE)			<i>di cui fondo pluriennale vincolato</i>	0,00	0,00	0,00
				previsione di cassa	13.000,00		



BILANCIO DI PREVISIONE - CAPITOLI

COMUNE DI MARTELLAGO

SPESE

Esercizio: 2016

Responsabile di Servizio ROSSATO arch. Nadia (14)(COMMERCIO, ATTIVITA' PRODUTTIVE)							
CAPITOLO	DENOMINAZIONE	PIANO DEI CONTI FINANZIARIO	RESIDUI PRESUNTI AL TERMINE DELL'ESERCIZIO PRECEDENTE QUELLO CUI SI RIFERISCE IL BILANCIO		PREVISIONI ANNO 2016	PREVISIONI ANNO 2017	PREVISIONI ANNO 2018
	RESPONSABILE DI SPESA	PIANO DEI CONTI ECONOMICO					
	RESPONSABILE DI SERVIZIO	Cod. Bilancio tuel 267					
293000	Incarichi professionali per prestazioni di servizi - servizio commercio, attivita' produttive ROSSATO arch. Nadia (14)(COMMERCIO, ATTIVITA' PRODUTTIVE) ROSSATO arch. Nadia (14)(COMMERCIO, ATTIVITA' PRODUTTIVE)	1.03.02.11.000 2.1.2.01.09 1.11.05.03	2.520,00	previsione di competenza <i>di cui già impegnato *</i> <i>di cui fondo pluriennale vincolato</i> previsione di cassa	0,00 0,00 0,00 2.520,00	0,00 0,00 0,00	0,00 0,00 0,00
298100	Promozione Distretto del Commercio - DGRV n. 1912/2014 ROSSATO arch. Nadia (14)(COMMERCIO, ATTIVITA' PRODUTTIVE) ROSSATO arch. Nadia (14)(COMMERCIO, ATTIVITA' PRODUTTIVE)	1.03.02.11.000 1.11.05.03	3.221,00	previsione di competenza <i>di cui già impegnato *</i> <i>di cui fondo pluriennale vincolato</i> previsione di cassa	8.000,00 0,00 0,00 11.221,00	0,00 0,00	0,00 0,00
298200	Compenso ai componenti della commissione comunale di collaudo di impianti di carburante ex art. 17 L.R. n. 33/1988 ROSSATO arch. Nadia (14)(COMMERCIO, ATTIVITA' PRODUTTIVE) ROSSATO arch. Nadia (14)(COMMERCIO, ATTIVITA' PRODUTTIVE)	1.03.02.99.000 2.1.2.01.99 1.11.05.03	0,00	previsione di competenza <i>di cui già impegnato *</i> <i>di cui fondo pluriennale vincolato</i> previsione di cassa	600,00 0,00 0,00 600,00	600,00 0,00	600,00 0,00
Totale Macroaggregato 103			8.741,00	previsione di competenza <i>di cui già impegnato *</i> <i>di cui fondo pluriennale vincolato</i> previsione di cassa	19.100,00 0,00 0,00 27.841,00	11.100,00 0,00	11.100,00 0,00
Macroaggregato 104 Trasferimenti correnti							
97600	Sanzioni amministrative pecuniarie L. 689/81 - trasferimento alla Regione Veneto ROSSATO arch. Nadia (14)(COMMERCIO, ATTIVITA' PRODUTTIVE) ROSSATO arch. Nadia (14)(COMMERCIO, ATTIVITA' PRODUTTIVE)	1.04.01.02.000 2.3.1.01.02 1.11.05.05	550,00	previsione di competenza <i>di cui già impegnato *</i> <i>di cui fondo pluriennale vincolato</i> previsione di cassa	4.000,00 0,00 0,00 4.550,00	1.000,00 0,00	1.000,00 0,00
Totale Macroaggregato 104			550,00	previsione di competenza <i>di cui già impegnato *</i> <i>di cui fondo pluriennale vincolato</i> previsione di cassa	4.000,00 0,00 0,00 4.550,00	1.000,00 0,00	1.000,00 0,00
Macroaggregato 109 Rimborsi e poste correttive delle entrate							



BILANCIO DI PREVISIONE - CAPITOLI

COMUNE DI MARTELLAGO

SPESE

Esercizio: 2016

Responsabile di Servizio ROSSATO arch. Nadia (14)(COMMERCIO, ATTIVITA' PRODUTTIVE)							
CAPITOLO	DENOMINAZIONE	PIANO DEI CONTI FINANZIARIO	RESIDUI PRESUNTI AL TERMINE DELL'ESERCIZIO PRECEDENTE QUELLO CUI SI RIFERISCE IL BILANCIO		PREVISIONI ANNO 2016	PREVISIONI ANNO 2017	PREVISIONI ANNO 2018
	RESPONSABILE DI SPESA	PIANO DEI CONTI ECONOMICO					
	RESPONSABILE DI SERVIZIO	Cod. Bilancio tuel 267					
298500	Rimborso entrate e proventi diversi - servizio commercio, attività produttive	1.09.99.05.000	0,00	previsione di competenza	100,00	100,00	100,00
	ROSSATO arch. Nadia (14)(COMMERCIO, ATTIVITA' PRODUTTIVE)	2.1.9.99.08.005		di cui già impegnato *	0,00	0,00	0,00
	ROSSATO arch. Nadia (14)(COMMERCIO, ATTIVITA' PRODUTTIVE)	1.11.05.05		di cui fondo pluriennale vincolato	0,00	0,00	0,00
				previsione di cassa	100,00		
Totale Macroaggregato 109			0,00	previsione di competenza	100,00	100,00	100,00
				di cui già impegnato *	0,00	0,00	0,00
				di cui fondo pluriennale vincolato	0,00	0,00	0,00
				previsione di cassa	100,00		
Totale Titolo 1			9.291,00	previsione di competenza	23.200,00	12.200,00	12.200,00
				di cui già impegnato *	0,00	0,00	0,00
				di cui fondo pluriennale vincolato	0,00	0,00	0,00
				previsione di cassa	32.491,00		
Totale Programma 2			9.291,00	previsione di competenza	23.200,00	12.200,00	12.200,00
				di cui già impegnato *	0,00	0,00	0,00
				di cui fondo pluriennale vincolato	0,00	0,00	0,00
				previsione di cassa	32.491,00		
Programma 4 Reti e altri servizi di pubblica utilità							
Titolo 1 Spese correnti							
Macroaggregato 103 Acquisto di beni e servizi							
26502	Quote di associazioni	1.03.02.99.000	0,00	previsione di competenza	2.000,00	2.000,00	2.000,00
	ROSSATO arch. Nadia (14)(COMMERCIO, ATTIVITA' PRODUTTIVE)	2.1.2.01.99		di cui già impegnato *	0,00	0,00	0,00
	ROSSATO arch. Nadia (14)(COMMERCIO, ATTIVITA' PRODUTTIVE)	1.11.05.03		di cui fondo pluriennale vincolato	0,00	0,00	0,00
				previsione di cassa	2.000,00		
Totale Macroaggregato 103			0,00	previsione di competenza	2.000,00	2.000,00	2.000,00
				di cui già impegnato *	0,00	0,00	0,00
				di cui fondo pluriennale vincolato	0,00	0,00	0,00
				previsione di cassa	2.000,00		
Totale Titolo 1			0,00	previsione di competenza	2.000,00	2.000,00	2.000,00
				di cui già impegnato *	0,00	0,00	0,00
				di cui fondo pluriennale vincolato	0,00	0,00	0,00
				previsione di cassa	2.000,00		



BILANCIO DI PREVISIONE - CAPITOLI

COMUNE DI MARTELLAGO

SPESE

Esercizio: 2016

Responsabile di Servizio ROSSATO arch. Nadia (14)(COMMERCIO, ATTIVITA' PRODUTTIVE)							
CAPITOLO	DENOMINAZIONE	PIANO DEI CONTI FINANZIARIO	RESIDUI PRESUNTI AL TERMINE DELL'ESERCIZIO PRECEDENTE QUELLO CUI SI RIFERISCE IL BILANCIO		PREVISIONI ANNO 2016	PREVISIONI ANNO 2017	PREVISIONI ANNO 2018
	RESPONSABILE DI SPESA	PIANO DEI CONTI ECONOMICO					
	RESPONSABILE DI SERVIZIO	Cod. Bilancio tuel 267					
Totale Programma 4			0,00	previsione di competenza	2.000,00	2.000,00	2.000,00
				<i>di cui già impegnato *</i>	0,00	0,00	0,00
				<i>di cui fondo pluriennale vincolato</i>	0,00	0,00	0,00
				previsione di cassa	2.000,00		
Totale Missione 14			9.291,00	previsione di competenza	25.200,00	14.200,00	14.200,00
				<i>di cui già impegnato *</i>	0,00	0,00	0,00
				<i>di cui fondo pluriennale vincolato</i>	0,00	0,00	0,00
				previsione di cassa	34.491,00		



BILANCIO DI PREVISIONE - CAPITOLI

COMUNE DI MARTELLAGO

SPESE

Esercizio: 2016

Responsabile di Servizio ROSSATO arch. Nadia (14)(COMMERCIO, ATTIVITA' PRODUTTIVE)							
CAPITOLO	DENOMINAZIONE	PIANO DEI CONTI FINANZIARIO	RESIDUI PRESUNTI AL TERMINE DELL'ESERCIZIO PRECEDENTE QUELLO CUI SI RIFERISCE IL BILANCIO		PREVISIONI ANNO 2016	PREVISIONI ANNO 2017	PREVISIONI ANNO 2018
	RESPONSABILE DI SPESA	PIANO DEI CONTI ECONOMICO					
	RESPONSABILE DI SERVIZIO	Cod. Bilancio tuel 267					

Missione 16 Agricoltura, politiche agroalimentari e pesca**Programma 1 Sviluppo del settore agricolo e del sistema agroalimentare****Titolo 1 Spese correnti****Macroaggregato 104 Trasferimenti correnti**

297500	Contributi per progetti in materia di agricoltura ecocompatibile	1.04.01.02.000	0,00	previsione di competenza	0,00	0,00	0,00
	ROSSATO arch. Nadia (14)(COMMERCIO, ATTIVITA' PRODUTTIVE)	2.3.1.01.02		di cui già impegnato *	0,00	0,00	0,00
	ROSSATO arch. Nadia (14)(COMMERCIO, ATTIVITA' PRODUTTIVE)	1.11.07.05		di cui fondo pluriennale vincolato	0,00	0,00	0,00
				previsione di cassa	0,00		

Totale Macroaggregato 104

0,00	previsione di competenza	0,00	0,00	0,00
	di cui già impegnato *	0,00	0,00	0,00
	di cui fondo pluriennale vincolato	0,00	0,00	0,00
	previsione di cassa	0,00		

Totale Titolo 1

0,00	previsione di competenza	0,00	0,00	0,00
	di cui già impegnato *	0,00	0,00	0,00
	di cui fondo pluriennale vincolato	0,00	0,00	0,00
	previsione di cassa	0,00		

Totale Programma 1

0,00	previsione di competenza	0,00	0,00	0,00
	di cui già impegnato *	0,00	0,00	0,00
	di cui fondo pluriennale vincolato	0,00	0,00	0,00
	previsione di cassa	0,00		

Totale Missione 16

0,00	previsione di competenza	0,00	0,00	0,00
	di cui già impegnato *	0,00	0,00	0,00
	di cui fondo pluriennale vincolato	0,00	0,00	0,00
	previsione di cassa	0,00		

Totale Responsabile di Servizio

9.291,00	previsione di competenza	25.200,00	14.200,00	14.200,00
	di cui già impegnato *	0,00	0,00	0,00
	di cui fondo pluriennale vincolato	0,00	0,00	0,00
	previsione di cassa	34.491,00		



BILANCIO DI PREVISIONE - CAPITOLI

COMUNE DI MARTELLAGO

SPESE

Esercizio: 2016

Responsabile di Servizio ROSSATO arch. Nadia (14)(COMMERCIO, ATTIVITA' PRODUTTIVE)							
CAPITOLO	DENOMINAZIONE	PIANO DEI CONTI FINANZIARIO	RESIDUI PRESUNTI AL TERMINE DELL'ESERCIZIO PRECEDENTE QUELLO CUI SI RIFERISCE IL BILANCIO		PREVISIONI ANNO 2016	PREVISIONI ANNO 2017	PREVISIONI ANNO 2018
	RESPONSABILE DI SPESA	PIANO DEI CONTI ECONOMICO					
	RESPONSABILE DI SERVIZIO	Cod. Bilancio tuel 267					
				Disavanzo di amministrazione	0,00	0,00	0,00
Totale Generale delle Spese			9.291,00	previsione di competenza	25.200,00	14.200,00	14.200,00
				<i>di cui già impegnato *</i>	0,00	0,00	0,00
				<i>di cui fondo pluriennale vincolato</i>	0,00	0,00	0,00
				previsione di cassa	34.491,00		



BILANCIO DI PREVISIONE - CAPITOLI

COMUNE DI MARTELLAGO

ENTRATE

Esercizio: 2016

		PREVISIONI DELL'ANNO A CUI SI RIFERISCE IL BILANCIO
Fondo pluriennale vincolato per spese correnti	previsione di competenza	320.422,95
Fondo pluriennale vincolato per spese in conto capitale	previsione di competenza	1.081.013,88
Utilizzo avanzo di Amministrazione	previsione di competenza	577.163,29
- di cui vincolato utilizzato anticipatamente	previsione di competenza	0,00
Fondo di Cassa all'1/1/2016	previsione di cassa	4.307.239,22



BILANCIO DI PREVISIONE - CAPITOLI

COMUNE DI MARTELLAGO

ENTRATE

Esercizio: 2016

Responsabile di Servizio ROSSATO arch. Nadia (15)(C.E.D.)								
CAPITOLO	DENOMINAZIONE	PIANO DEI CONTI FINANZIARIO	RESIDUI PRESUNTI AL TERMINE DELL'ESERCIZIO PRECEDENTE QUELLO CUI SI RIFERISCE IL BILANCIO			PREVISIONI ANNO 2016	PREVISIONI ANNO 2017	PREVISIONI ANNO 2018
	RESPONSABILE DI ENTRATA	PIANO DEI CONTI ECONOMICO						
	RESPONSABILE DI SERVIZIO	Cod. Bilancio tuel 267						

Titolo 2 Trasferimenti correnti

Tipologia 101 Trasferimenti correnti da Amministrazioni pubbliche

Categoria 2 Trasferimenti correnti da Amministrazioni Locali

70400	Contributo regionale per il finanziamento del progetto "Punto Internet" denominato P3@ (Cap. S 330000)	2.01.01.02.000	0,00	previsione di competenza	0,00	0,00	0,00
	ROSSATO arch. Nadia (15)(C.E.D.)	1.3.1.01.02		previsione di cassa	0,00		
	ROSSATO arch. Nadia (15)(C.E.D.)	4.03.1020					

Totale Categoria 2	0,00	previsione di competenza	0,00	0,00	0,00
		previsione di cassa	0,00		

Totale Tipologia 101	0,00	previsione di competenza	0,00	0,00	0,00
		previsione di cassa	0,00		

Totale Titolo 2	0,00	previsione di competenza	0,00	0,00	0,00
		previsione di cassa	0,00		



BILANCIO DI PREVISIONE - CAPITOLI

COMUNE DI MARTELLAGO

ENTRATE

Esercizio: 2016

Responsabile di Servizio ROSSATO arch. Nadia (15)(C.E.D.)								
CAPITOLO	DENOMINAZIONE	PIANO DEI CONTI FINANZIARIO	RESIDUI PRESUNTI AL TERMINE DELL'ESERCIZIO PRECEDENTE QUELLO CUI SI RIFERISCE IL BILANCIO			PREVISIONI ANNO 2016	PREVISIONI ANNO 2017	PREVISIONI ANNO 2018
	RESPONSABILE DI ENTRATA	PIANO DEI CONTI ECONOMICO						
	RESPONSABILE DI SERVIZIO	Cod. Bilancio tuel 267						

Titolo 4 Entrate in conto capitale**Tipologia 300 Altri trasferimenti in conto capitale****Categoria 10 Altri trasferimenti in conto capitale da amministrazioni pubbliche**

63000	Contributo regionale per il finanziamento del progetto "Punto Internet" denominato P3@ (Cap. S 330000)	4.03.10.02.000	0,00	previsione di competenza	0,00	0,00	0,00
	ROSSATO arch. Nadia (15)(C.E.D.)	1.3.2.01.02.001		previsione di cassa	0,00		
	ROSSATO arch. Nadia (15)(C.E.D.)	4.03.1010					

Totale Categoria 10			0,00	previsione di competenza	0,00	0,00	0,00
				previsione di cassa	0,00		

Totale Tipologia 300			0,00	previsione di competenza	0,00	0,00	0,00
				previsione di cassa	0,00		

Tipologia 500 Altre entrate in conto capitale**Categoria 4 Altre entrate in conto capitale n.a.c.**

70300	Rimborso licenze d'uso di programmi software	4.05.04.99.000	0,00	previsione di competenza	0,00	0,00	0,00
	ROSSATO arch. Nadia (15)(C.E.D.)	5.2.9.99.99.999		previsione di cassa	0,00		
	ROSSATO arch. Nadia (15)(C.E.D.)	4.06.1080					

Totale Categoria 4			0,00	previsione di competenza	0,00	0,00	0,00
				previsione di cassa	0,00		

Totale Tipologia 500			0,00	previsione di competenza	0,00	0,00	0,00
				previsione di cassa	0,00		

Totale Titolo 4			0,00	previsione di competenza	0,00	0,00	0,00
				previsione di cassa	0,00		

Totale Responsabile di Servizio			0,00	previsione di competenza	0,00	0,00	0,00
				previsione di cassa	0,00		



BILANCIO DI PREVISIONE - CAPITOLI

COMUNE DI MARTELLAGO

ENTRATE

Esercizio: 2016

Responsabile di Servizio ROSSATO arch. Nadia (15)(C.E.D.)							
CAPITOLO	DENOMINAZIONE	PIANO DEI CONTI FINANZIARIO	RESIDUI PRESUNTI AL TERMINE DELL'ESERCIZIO PRECEDENTE QUELLO CUI SI RIFERISCE IL BILANCIO				
	RESPONSABILE DI ENTRATA	PIANO DEI CONTI ECONOMICO		PREVISIONI ANNO 2016	PREVISIONI ANNO 2017	PREVISIONI ANNO 2018	
	RESPONSABILE DI SERVIZIO	Cod. Bilancio tuel 267					
Totale Titoli			0,00	previsione di competenza	0,00	0,00	0,00
				previsione di cassa	0,00		
				Avanzo di amministrazione	577.163,29		
				Fondo pluriennale vincolato	1.401.436,83	0,00	0,00
Totale Generale delle Entrate			0,00	previsione di competenza	1.978.600,12	0,00	0,00
				previsione di cassa	0,00		



BILANCIO DI PREVISIONE - CAPITOLI

COMUNE DI MARTELLAGO

SPESE

Esercizio: 2016

Responsabile di Servizio ROSSATO arch. Nadia (15)(C.E.D.)							
CAPITOLO	DENOMINAZIONE	PIANO DEI CONTI FINANZIARIO	RESIDUI PRESUNTI AL TERMINE DELL'ESERCIZIO PRECEDENTE QUELLO CUI SI RIFERISCE IL BILANCIO		PREVISIONI ANNO 2016	PREVISIONI ANNO 2017	PREVISIONI ANNO 2018
	RESPONSABILE DI SPESA	PIANO DEI CONTI ECONOMICO					
	RESPONSABILE DI SERVIZIO	Cod. Bilancio tuel 267					
DISAVANZO DI AMMINISTRAZIONE					0,00		
Missione 1 Servizi istituzionali, generali e di gestione							
Programma 1 Organi istituzionali							
Titolo 1 Spese correnti							
Macroaggregato 103 Acquisto di beni e servizi							
4512	Manutenzioni hardware e software - Organi Istituzionali	1.03.02.19.000	0,00	previsione di competenza	0,00	0,00	0,00
	ROSSATO arch. Nadia (15)(C.E.D.)	2.1.2.01.16		di cui già impegnato *	0,00	0,00	0,00
	ROSSATO arch. Nadia (15)(C.E.D.)	1.01.01.03		di cui fondo pluriennale vincolato	0,00	0,00	0,00
				previsione di cassa	0,00		
Totale Macroaggregato 103				0,00	previsione di competenza	0,00	0,00
					di cui già impegnato *	0,00	0,00
					di cui fondo pluriennale vincolato	0,00	0,00
					previsione di cassa	0,00	0,00
Totale Titolo 1				0,00	previsione di competenza	0,00	0,00
					di cui già impegnato *	0,00	0,00
					di cui fondo pluriennale vincolato	0,00	0,00
					previsione di cassa	0,00	0,00
Totale Programma 1				0,00	previsione di competenza	0,00	0,00
					di cui già impegnato *	0,00	0,00
					di cui fondo pluriennale vincolato	0,00	0,00
					previsione di cassa	0,00	0,00
Programma 2 Segreteria generale							
Titolo 1 Spese correnti							
Macroaggregato 103 Acquisto di beni e servizi							
19412	Manutenzione hardware e software - servizio C.E.D.	1.03.02.19.000	0,00	previsione di competenza	0,00	0,00	0,00
	ROSSATO arch. Nadia (15)(C.E.D.)	2.1.2.01.16		di cui già impegnato *	0,00	0,00	0,00
	ROSSATO arch. Nadia (15)(C.E.D.)	1.01.02.03		di cui fondo pluriennale vincolato	0,00	0,00	0,00
				previsione di cassa	0,00		
19512	Manutenzioni hardware e software - segretario generale e servizi segreteria, contratti, gare e appalti e legale e casa	1.03.02.19.000	0,00	previsione di competenza	3.660,00	3.660,00	3.660,00
	ROSSATO arch. Nadia (15)(C.E.D.)	2.1.2.01.16		di cui già impegnato *	0,00	0,00	0,00
	ROSSATO arch. Nadia (15)(C.E.D.)	1.01.02.03		di cui fondo pluriennale vincolato	0,00	0,00	0,00
	ROSSATO arch. Nadia (15)(C.E.D.)			previsione di cassa	3.660,00		



BILANCIO DI PREVISIONE - CAPITOLI

COMUNE DI MARTELLAGO

SPESE

Esercizio: 2016

Responsabile di Servizio ROSSATO arch. Nadia (15)(C.E.D.)							
CAPITOLO	DENOMINAZIONE	PIANO DEI CONTI FINANZIARIO	RESIDUI PRESUNTI AL TERMINE DELL'ESERCIZIO PRECEDENTE QUELLO CUI SI RIFERISCE IL BILANCIO		PREVISIONI ANNO 2016	PREVISIONI ANNO 2017	PREVISIONI ANNO 2018
	RESPONSABILE DI SPESA	PIANO DEI CONTI ECONOMICO					
	RESPONSABILE DI SERVIZIO	Cod. Bilancio tuel 267					
19712	Manutenzioni hardware e software - servizio URP, protocollo, centralino e messi	1.03.02.19.000	244,00	previsione di competenza	14.000,00	14.000,00	14.000,00
	ROSSATO arch. Nadia (15)(C.E.D.)	2.1.2.01.16		di cui già impegnato *	0,00	0,00	0,00
	ROSSATO arch. Nadia (15)(C.E.D.)	1.01.02.03		di cui fondo pluriennale vincolato	0,00	0,00	0,00
				previsione di cassa	14.244,00		
Totale Macroaggregato 103			244,00	previsione di competenza	17.660,00	17.660,00	17.660,00
				di cui già impegnato *	0,00	0,00	0,00
				di cui fondo pluriennale vincolato	0,00	0,00	0,00
				previsione di cassa	17.904,00		
Totale Titolo 1			244,00	previsione di competenza	17.660,00	17.660,00	17.660,00
				di cui già impegnato *	0,00	0,00	0,00
				di cui fondo pluriennale vincolato	0,00	0,00	0,00
				previsione di cassa	17.904,00		
Titolo 2 Spese in conto capitale							
Macroaggregato 202 Investimenti fissi lordi e acquisto di terreni							
309501	Acquisto hardware - Relazioni con il Pubblico	2.02.01.07.000	0,00	previsione di competenza	0,00	0,00	0,00
	ROSSATO arch. Nadia (15)(C.E.D.)	1.2.2.04		di cui già impegnato *	0,00	0,00	0,00
	ROSSATO arch. Nadia (15)(C.E.D.)	2.01.02.05		di cui fondo pluriennale vincolato	0,00	0,00	0,00
				previsione di cassa	0,00		
Totale Macroaggregato 202			0,00	previsione di competenza	0,00	0,00	0,00
				di cui già impegnato *	0,00	0,00	0,00
				di cui fondo pluriennale vincolato	0,00	0,00	0,00
				previsione di cassa	0,00		
Totale Titolo 2			0,00	previsione di competenza	0,00	0,00	0,00
				di cui già impegnato *	0,00	0,00	0,00
				di cui fondo pluriennale vincolato	0,00	0,00	0,00
				previsione di cassa	0,00		
Totale Programma 2			244,00	previsione di competenza	17.660,00	17.660,00	17.660,00
				di cui già impegnato *	0,00	0,00	0,00
				di cui fondo pluriennale vincolato	0,00	0,00	0,00
				previsione di cassa	17.904,00		
Programma 3 Gestione economica, finanziaria, programmazione e provveditorato							
Titolo 1 Spese correnti							
Macroaggregato 103 Acquisto di beni e servizi							



BILANCIO DI PREVISIONE - CAPITOLI

COMUNE DI MARTELLAGO

SPESE

Esercizio: 2016

Responsabile di Servizio ROSSATO arch. Nadia (15)(C.E.D.)								
CAPITOLO	DENOMINAZIONE	PIANO DEI CONTI FINANZIARIO	RESIDUI PRESUNTI AL TERMINE DELL'ESERCIZIO PRECEDENTE QUELLO CUI SI RIFERISCE IL BILANCIO		PREVISIONI ANNO 2016	PREVISIONI ANNO 2017	PREVISIONI ANNO 2018	
	RESPONSABILE DI SPESA	PIANO DEI CONTI ECONOMICO						
	RESPONSABILE DI SERVIZIO	Cod. Bilancio tuel 267						
40612	Manutenzione hardware e software - servizi Contabilità ed Economato	1.03.02.19.000	0,00	previsione di competenza	4.160,00	4.160,00	4.160,00	
	ROSSATO arch. Nadia (15)(C.E.D.)	2.1.2.01.16		di cui già impegnato *	0,00	0,00	0,00	
	ROSSATO arch. Nadia (15)(C.E.D.)	1.01.03.03		di cui fondo pluriennale vincolato	0,00	0,00	0,00	
				previsione di cassa	4.160,00			
40650	Rinnovo licenze software - servizi Contabilità ed Economato	1.03.02.07.000	0,00	previsione di competenza	2.800,00	2.800,00	2.800,00	
	ROSSATO arch. Nadia (15)(C.E.D.)	2.1.3.99.99		di cui già impegnato *	0,00	0,00	0,00	
	ROSSATO arch. Nadia (15)(C.E.D.)	1.01.03.04		di cui fondo pluriennale vincolato	0,00	0,00	0,00	
				previsione di cassa	2.800,00			
Totale Macroaggregato 103			0,00	previsione di competenza	6.960,00	6.960,00	6.960,00	
				di cui già impegnato *	0,00	0,00	0,00	
				di cui fondo pluriennale vincolato	0,00	0,00	0,00	
				previsione di cassa	6.960,00			
Totale Titolo 1			0,00	previsione di competenza	6.960,00	6.960,00	6.960,00	
				di cui già impegnato *	0,00	0,00	0,00	
				di cui fondo pluriennale vincolato	0,00	0,00	0,00	
				previsione di cassa	6.960,00			
Totale Programma 3			0,00	previsione di competenza	6.960,00	6.960,00	6.960,00	
				di cui già impegnato *	0,00	0,00	0,00	
				di cui fondo pluriennale vincolato	0,00	0,00	0,00	
				previsione di cassa	6.960,00			
Programma 4 Gestione delle entrate tributarie e servizi fiscali								
Titolo 1 Spese correnti								
Macroaggregato 103 Acquisto di beni e servizi								
56512	Manutenzioni hardware e software - servizio Tributi ed entrate varie	1.03.02.19.000	0,00	previsione di competenza	7.350,00	7.350,00	7.350,00	
	ROSSATO arch. Nadia (15)(C.E.D.)	2.1.2.01.16		di cui già impegnato *	0,00	0,00	0,00	
	ROSSATO arch. Nadia (15)(C.E.D.)	1.01.04.03		di cui fondo pluriennale vincolato	0,00	0,00	0,00	
				previsione di cassa	7.350,00			
Totale Macroaggregato 103			0,00	previsione di competenza	7.350,00	7.350,00	7.350,00	
				di cui già impegnato *	0,00	0,00	0,00	
				di cui fondo pluriennale vincolato	0,00	0,00	0,00	
				previsione di cassa	7.350,00			



BILANCIO DI PREVISIONE - CAPITOLI

COMUNE DI MARTELLAGO

SPESE

Esercizio: 2016

Responsabile di Servizio ROSSATO arch. Nadia (15)(C.E.D.)									
CAPITOLO	DENOMINAZIONE		PIANO DEI CONTI FINANZIARIO	RESIDUI PRESUNTI AL TERMINE DELL'ESERCIZIO PRECEDENTE QUELLO CUI SI RIFERISCE IL BILANCIO		PREVISIONI ANNO 2016	PREVISIONI ANNO 2017	PREVISIONI ANNO 2018	
	RESPONSABILE DI SPESA		PIANO DEI CONTI ECONOMICO						
	RESPONSABILE DI SERVIZIO		Cod. Bilancio tuel 267						
Totale Titolo 1					0,00	previsione di competenza	7.350,00	7.350,00	7.350,00
						<i>di cui già impegnato *</i>	0,00	0,00	0,00
						<i>di cui fondo pluriennale vincolato</i>	0,00	0,00	0,00
						previsione di cassa	7.350,00		
Titolo 2 Spese in conto capitale									
Macroaggregato 202 Investimenti fissi lordi e acquisto di terreni									
313500	Acquisto hardware - Tributi ed entrate varie	2.02.01.07.000		0,00	previsione di competenza	0,00	0,00	0,00	0,00
	ROSSATO arch. Nadia (15)(C.E.D.)	1.2.2.04			<i>di cui già impegnato *</i>	0,00	0,00	0,00	0,00
	ROSSATO arch. Nadia (15)(C.E.D.)	2.01.04.05			<i>di cui fondo pluriennale vincolato</i>	0,00	0,00	0,00	0,00
						previsione di cassa	0,00		
Totale Macroaggregato 202					0,00	previsione di competenza	0,00	0,00	0,00
						<i>di cui già impegnato *</i>	0,00	0,00	0,00
						<i>di cui fondo pluriennale vincolato</i>	0,00	0,00	0,00
						previsione di cassa	0,00		
Totale Titolo 2					0,00	previsione di competenza	0,00	0,00	0,00
						<i>di cui già impegnato *</i>	0,00	0,00	0,00
						<i>di cui fondo pluriennale vincolato</i>	0,00	0,00	0,00
						previsione di cassa	0,00		
Totale Programma 4					0,00	previsione di competenza	7.350,00	7.350,00	7.350,00
						<i>di cui già impegnato *</i>	0,00	0,00	0,00
						<i>di cui fondo pluriennale vincolato</i>	0,00	0,00	0,00
						previsione di cassa	7.350,00		
Programma 6 Ufficio tecnico									
Titolo 1 Spese correnti									
Macroaggregato 103 Acquisto di beni e servizi									
183512	Manutenzioni hardware e software - servizio LL.PP. ed espropri	1.03.02.19.000		0,00	previsione di competenza	0,00	0,00	0,00	0,00
	ROSSATO arch. Nadia (15)(C.E.D.)	2.1.2.01.16			<i>di cui già impegnato *</i>	0,00	0,00	0,00	0,00
	ROSSATO arch. Nadia (15)(C.E.D.)	1.01.06.03			<i>di cui fondo pluriennale vincolato</i>	0,00	0,00	0,00	0,00
						previsione di cassa	0,00		
195512	Manutenzioni hardware e software - servizio Patrimonio e ambiente	1.03.02.19.000		0,00	previsione di competenza	0,00	0,00	0,00	0,00
	ROSSATO arch. Nadia (15)(C.E.D.)	2.1.2.01.16			<i>di cui già impegnato *</i>	0,00	0,00	0,00	0,00
	ROSSATO arch. Nadia (15)(C.E.D.)	1.01.06.03			<i>di cui fondo pluriennale vincolato</i>	0,00	0,00	0,00	0,00
						previsione di cassa	0,00		



BILANCIO DI PREVISIONE - CAPITOLI

COMUNE DI MARTELLAGO

SPESE

Esercizio: 2016

Responsabile di Servizio ROSSATO arch. Nadia (15)(C.E.D.)							
CAPITOLO	DENOMINAZIONE	PIANO DEI CONTI FINANZIARIO	RESIDUI PRESUNTI AL TERMINE DELL'ESERCIZIO PRECEDENTE QUELLO CUI SI RIFERISCE IL BILANCIO		PREVISIONI ANNO 2016	PREVISIONI ANNO 2017	PREVISIONI ANNO 2018
	RESPONSABILE DI SPESA	PIANO DEI CONTI ECONOMICO					
	RESPONSABILE DI SERVIZIO	Cod. Bilancio tuel 267					
208512	Manutenzioni hardware e software - gestione beni demaniali e patrimoniali, cimiteri, fognature, verde pubblico ROSSATO arch. Nadia (15)(C.E.D.) ROSSATO arch. Nadia (15)(C.E.D.)	1.03.02.19.000 2.1.2.01.16 1.01.06.03	0,00	previsione di competenza <i>di cui già impegnato *</i> <i>di cui fondo pluriennale vincolato</i> previsione di cassa	150,00 0,00 0,00 150,00	150,00 0,00 0,00	150,00 0,00 0,00
243512	Manutenzioni hardware e software - servizio Urbanistica e S.I.T. (RESIDUI PASSIVI) ROSSATO arch. Nadia (15)(C.E.D.) ROSSATO arch. Nadia (15)(C.E.D.)	1.03.02.19.000 2.1.2.01.16 1.01.06.03	0,00	previsione di competenza <i>di cui già impegnato *</i> <i>di cui fondo pluriennale vincolato</i> previsione di cassa	0,00 0,00 0,00 0,00	0,00 0,00 0,00	0,00 0,00 0,00
243612	Manutenzioni hardware e software - servizio Edilizia Privata ROSSATO arch. Nadia (15)(C.E.D.) ROSSATO arch. Nadia (15)(C.E.D.)	1.03.02.19.000 2.1.2.01.16 1.01.06.03	0,00	previsione di competenza <i>di cui già impegnato *</i> <i>di cui fondo pluriennale vincolato</i> previsione di cassa	1.600,00 0,00 0,00 1.600,00	1.600,00 0,00 0,00	1.600,00 0,00 0,00
Totale Macroaggregato 103			0,00	previsione di competenza <i>di cui già impegnato *</i> <i>di cui fondo pluriennale vincolato</i> previsione di cassa	1.750,00 0,00 0,00 1.750,00	1.750,00 0,00 0,00	1.750,00 0,00 0,00
Totale Titolo 1			0,00	previsione di competenza <i>di cui già impegnato *</i> <i>di cui fondo pluriennale vincolato</i> previsione di cassa	1.750,00 0,00 0,00 1.750,00	1.750,00 0,00 0,00	1.750,00 0,00 0,00
Totale Programma 6			0,00	previsione di competenza <i>di cui già impegnato *</i> <i>di cui fondo pluriennale vincolato</i> previsione di cassa	1.750,00 0,00 0,00 1.750,00	1.750,00 0,00 0,00	1.750,00 0,00 0,00
Programma 7 Elezioni e consultazioni popolari - Anagrafe e stato civile							
Titolo 1 Spese correnti							
Macroaggregato 103 Acquisto di beni e servizi							
76512	Manutenzioni hardware e software - servizio Anagrafe, stato civile, statistica, elettorale e leva ROSSATO arch. Nadia (15)(C.E.D.) ROSSATO arch. Nadia (15)(C.E.D.)	1.03.02.19.000 2.1.2.01.16 1.01.07.03	0,00	previsione di competenza <i>di cui già impegnato *</i> <i>di cui fondo pluriennale vincolato</i> previsione di cassa	8.200,00 0,00 0,00 8.200,00	8.200,00 0,00 0,00	8.200,00 0,00 0,00



BILANCIO DI PREVISIONE - CAPITOLI

COMUNE DI MARTELLAGO

SPESE

Esercizio: 2016

Responsabile di Servizio ROSSATO arch. Nadia (15)(C.E.D.)								
CAPITOLO	DENOMINAZIONE	PIANO DEI CONTI FINANZIARIO	RESIDUI PRESUNTI AL TERMINE DELL'ESERCIZIO PRECEDENTE QUELLO CUI SI RIFERISCE IL BILANCIO		PREVISIONI ANNO 2016	PREVISIONI ANNO 2017	PREVISIONI ANNO 2018	
	RESPONSABILE DI SPESA	PIANO DEI CONTI ECONOMICO						
	RESPONSABILE DI SERVIZIO	Cod. Bilancio tuel 267						
Totale Macroaggregato 103				0,00	previsione di competenza	8.200,00	8.200,00	8.200,00
					<i>di cui già impegnato *</i>	0,00	0,00	0,00
					<i>di cui fondo pluriennale vincolato</i>	0,00	0,00	0,00
					previsione di cassa	8.200,00		
Totale Titolo 1				0,00	previsione di competenza	8.200,00	8.200,00	8.200,00
					<i>di cui già impegnato *</i>	0,00	0,00	0,00
					<i>di cui fondo pluriennale vincolato</i>	0,00	0,00	0,00
					previsione di cassa	8.200,00		
Totale Programma 7				0,00	previsione di competenza	8.200,00	8.200,00	8.200,00
					<i>di cui già impegnato *</i>	0,00	0,00	0,00
					<i>di cui fondo pluriennale vincolato</i>	0,00	0,00	0,00
					previsione di cassa	8.200,00		
Programma 10 Risorse umane								
Titolo 1 Spese correnti								
Macroaggregato 103 Acquisto di beni e servizi								
19612	Manutenzioni hardware e software - servizio Risorse Umane	1.03.02.19.000	0,00	previsione di competenza	8.800,00	8.800,00	8.800,00	
	ROSSATO arch. Nadia (15)(C.E.D.)	2.1.2.01.16		<i>di cui già impegnato *</i>	0,00	0,00	0,00	
	ROSSATO arch. Nadia (15)(C.E.D.)	1.01.02.03		<i>di cui fondo pluriennale vincolato</i>	0,00	0,00	0,00	
					previsione di cassa	8.800,00		
Totale Macroaggregato 103				0,00	previsione di competenza	8.800,00	8.800,00	8.800,00
					<i>di cui già impegnato *</i>	0,00	0,00	0,00
					<i>di cui fondo pluriennale vincolato</i>	0,00	0,00	0,00
					previsione di cassa	8.800,00		
Totale Titolo 1				0,00	previsione di competenza	8.800,00	8.800,00	8.800,00
					<i>di cui già impegnato *</i>	0,00	0,00	0,00
					<i>di cui fondo pluriennale vincolato</i>	0,00	0,00	0,00
					previsione di cassa	8.800,00		
Totale Programma 10				0,00	previsione di competenza	8.800,00	8.800,00	8.800,00
					<i>di cui già impegnato *</i>	0,00	0,00	0,00
					<i>di cui fondo pluriennale vincolato</i>	0,00	0,00	0,00
					previsione di cassa	8.800,00		
Programma 11 Altri servizi generali								
Titolo 1 Spese correnti								



BILANCIO DI PREVISIONE - CAPITOLI

COMUNE DI MARTELLAGO

SPESE

Esercizio: 2016

Responsabile di Servizio ROSSATO arch. Nadia (15)(C.E.D.)							
CAPITOLO	DENOMINAZIONE	PIANO DEI CONTI FINANZIARIO	RESIDUI PRESUNTI AL TERMINE DELL'ESERCIZIO PRECEDENTE QUELLO CUI SI RIFERISCE IL BILANCIO		PREVISIONI ANNO 2016	PREVISIONI ANNO 2017	PREVISIONI ANNO 2018
	RESPONSABILE DI SPESA	PIANO DEI CONTI ECONOMICO					
	RESPONSABILE DI SERVIZIO	Cod. Bilancio tuel 267					
Macroaggregato 103 Acquisto di beni e servizi							
4600	Noleggio attrezzature informatiche - rete comunale	1.03.02.07.000	3.041,35	previsione di competenza	12.200,00	12.200,00	12.200,00
	ROSSATO arch. Nadia (15)(C.E.D.)	2.1.3.99.99		di cui già impegnato *	0,00	0,00	0,00
	ROSSATO arch. Nadia (15)(C.E.D.)	1.01.08.04		di cui fondo pluriennale vincolato	0,00	0,00	0,00
				previsione di cassa	15.241,35		
5555	Acquisto beni per hardware e software - rete comunale	1.03.01.02.000	1.952,00	previsione di competenza	100,00	100,00	100,00
	ROSSATO arch. Nadia (15)(C.E.D.)	2.1.1.01.02		di cui già impegnato *	0,00	0,00	0,00
	ROSSATO arch. Nadia (15)(C.E.D.)	1.01.08.02		di cui fondo pluriennale vincolato	0,00	0,00	0,00
				previsione di cassa	2.052,00		
5650	Rinnovo licenze software - servizi comunali	1.03.02.07.000	475,80	previsione di competenza	10.800,00	10.800,00	10.800,00
	ROSSATO arch. Nadia (15)(C.E.D.)	2.1.3.99.99		di cui già impegnato *	0,00	0,00	0,00
	ROSSATO arch. Nadia (15)(C.E.D.)	1.01.08.04		di cui fondo pluriennale vincolato	0,00	0,00	0,00
				previsione di cassa	11.275,80		
5800	Servizi di digitalizzazione documentale	1.03.02.19.000	0,00	previsione di competenza	0,00	0,00	0,00
	ROSSATO arch. Nadia (15)(C.E.D.)			di cui già impegnato *	0,00	0,00	0,00
	ROSSATO arch. Nadia (15)(C.E.D.)	1.01.08.03		di cui fondo pluriennale vincolato	0,00	0,00	0,00
				previsione di cassa	0,00		
5900	Servizi di sicurezza informatica	1.03.02.19.000	0,00	previsione di competenza	0,00	0,00	0,00
	ROSSATO arch. Nadia (15)(C.E.D.)			di cui già impegnato *	0,00	0,00	0,00
	ROSSATO arch. Nadia (15)(C.E.D.)	1.01.08.03		di cui fondo pluriennale vincolato	0,00	0,00	0,00
				previsione di cassa	0,00		
15555	Manutenzione hardware e software - rete comunale	1.03.02.19.000	597,80	previsione di competenza	34.600,00	34.600,00	34.600,00
	ROSSATO arch. Nadia (15)(C.E.D.)	2.1.2.01.16		di cui già impegnato *	0,00	0,00	0,00
	ROSSATO arch. Nadia (15)(C.E.D.)	1.01.08.03		di cui fondo pluriennale vincolato	0,00	0,00	0,00
				previsione di cassa	35.197,80		
15600	Servizio di conservazione sostitutiva	1.03.02.19.000	2.415,60	previsione di competenza	2.440,00	2.440,00	2.440,00
	ROSSATO arch. Nadia (15)(C.E.D.)			di cui già impegnato *	0,00	0,00	0,00
	ROSSATO arch. Nadia (15)(C.E.D.)	1.01.08.03		di cui fondo pluriennale vincolato	0,00	0,00	0,00
				previsione di cassa	4.855,60		
Totale Macroaggregato 103			8.482,55	previsione di competenza	60.140,00	60.140,00	60.140,00
				di cui già impegnato *	0,00	0,00	0,00
				di cui fondo pluriennale vincolato	0,00	0,00	0,00
				previsione di cassa	68.622,55		



BILANCIO DI PREVISIONE - CAPITOLI

COMUNE DI MARTELLAGO

SPESE

Esercizio: 2016

Responsabile di Servizio ROSSATO arch. Nadia (15)(C.E.D.)							
CAPITOLO	DENOMINAZIONE	PIANO DEI CONTI FINANZIARIO	RESIDUI PRESUNTI AL TERMINE DELL'ESERCIZIO PRECEDENTE QUELLO CUI SI RIFERISCE IL BILANCIO		PREVISIONI ANNO 2016	PREVISIONI ANNO 2017	PREVISIONI ANNO 2018
	RESPONSABILE DI SPESA	PIANO DEI CONTI ECONOMICO					
	RESPONSABILE DI SERVIZIO	Cod. Bilancio tuel 267					
Totale Titolo 1			8.482,55	previsione di competenza	60.140,00	60.140,00	60.140,00
				<i>di cui già impegnato *</i>	0,00	0,00	0,00
				<i>di cui fondo pluriennale vincolato</i>	0,00	0,00	0,00
				previsione di cassa	68.622,55		
Titolo 2 Spese in conto capitale							
	Macroaggregato 202 Investimenti fissi lordi e acquisto di terreni						
315555	Acquisto hardware - rete comunale e servers di rete	2.02.01.07.000	1.891,00	previsione di competenza	20.000,00	0,00	50.000,00
	ROSSATO arch. Nadia (15)(C.E.D.)	1.2.2.04		<i>di cui già impegnato *</i>	0,00	0,00	0,00
	ROSSATO arch. Nadia (15)(C.E.D.)	2.01.08.05		<i>di cui fondo pluriennale vincolato</i>	0,00	0,00	0,00
				previsione di cassa	21.891,00		
315556	Acquisto hardware da assegnare a uffici diversi (RESIDUI PASSIVI)	2.02.01.07.000	14.347,51	previsione di competenza	0,00	0,00	0,00
	ROSSATO arch. Nadia (15)(C.E.D.)	1.2.2.04		<i>di cui già impegnato *</i>	0,00	0,00	0,00
	ROSSATO arch. Nadia (15)(C.E.D.)	2.01.08.05		<i>di cui fondo pluriennale vincolato</i>	0,00	0,00	0,00
				previsione di cassa	14.347,51		
316666	Acquisto software - rete comunale e servers di rete	2.02.03.02.000	7.883,39	previsione di competenza	0,00	0,00	50.000,00
	ROSSATO arch. Nadia (15)(C.E.D.)			<i>di cui già impegnato *</i>	0,00	0,00	0,00
	ROSSATO arch. Nadia (15)(C.E.D.)	2.01.08.05		<i>di cui fondo pluriennale vincolato</i>	0,00	0,00	0,00
				previsione di cassa	7.883,39		
Totale Macroaggregato 202			24.121,90	previsione di competenza	20.000,00	0,00	100.000,00
				<i>di cui già impegnato *</i>	0,00	0,00	0,00
				<i>di cui fondo pluriennale vincolato</i>	0,00	0,00	0,00
				previsione di cassa	44.121,90		
Totale Titolo 2			24.121,90	previsione di competenza	20.000,00	0,00	100.000,00
				<i>di cui già impegnato *</i>	0,00	0,00	0,00
				<i>di cui fondo pluriennale vincolato</i>	0,00	0,00	0,00
				previsione di cassa	44.121,90		
Totale Programma 11			32.604,45	previsione di competenza	80.140,00	60.140,00	160.140,00
				<i>di cui già impegnato *</i>	0,00	0,00	0,00
				<i>di cui fondo pluriennale vincolato</i>	0,00	0,00	0,00
				previsione di cassa	112.744,45		



BILANCIO DI PREVISIONE - CAPITOLI

COMUNE DI MARTELLAGO

SPESE

Esercizio: 2016

Responsabile di Servizio ROSSATO arch. Nadia (15)(C.E.D.)							
CAPITOLO	DENOMINAZIONE	PIANO DEI CONTI FINANZIARIO	RESIDUI PRESUNTI AL TERMINE DELL'ESERCIZIO PRECEDENTE QUELLO CUI SI RIFERISCE IL BILANCIO		PREVISIONI ANNO 2016	PREVISIONI ANNO 2017	PREVISIONI ANNO 2018
	RESPONSABILE DI SPESA	PIANO DEI CONTI ECONOMICO					
	RESPONSABILE DI SERVIZIO	Cod. Bilancio tuel 267					
Totale Missione 1			32.848,45	previsione di competenza	130.860,00	110.860,00	210.860,00
				<i>di cui già impegnato *</i>	0,00	0,00	0,00
				<i>di cui fondo pluriennale vincolato</i>	0,00	0,00	0,00
				previsione di cassa	163.708,45		



BILANCIO DI PREVISIONE - CAPITOLI

COMUNE DI MARTELLAGO

SPESE

Esercizio: 2016

Responsabile di Servizio ROSSATO arch. Nadia (15)(C.E.D.)							
CAPITOLO	DENOMINAZIONE	PIANO DEI CONTI FINANZIARIO	RESIDUI PRESUNTI AL TERMINE DELL'ESERCIZIO PRECEDENTE QUELLO CUI SI RIFERISCE IL BILANCIO		PREVISIONI ANNO 2016	PREVISIONI ANNO 2017	PREVISIONI ANNO 2018
	RESPONSABILE DI SPESA	PIANO DEI CONTI ECONOMICO					
	RESPONSABILE DI SERVIZIO	Cod. Bilancio tuel 267					

Missione 3 Ordine pubblico e sicurezza**Programma 1 Polizia locale e amministrativa****Titolo 1 Spese correnti****Macroaggregato 103 Acquisto di beni e servizi**

89512	Manutenzioni hardware e software - Polizia Locale	1.03.02.19.000	0,00	previsione di competenza	150,00	150,00	150,00
	ROSSATO arch. Nadia (15)(C.E.D.)	2.1.2.01.16		di cui già impegnato *	0,00	0,00	0,00
	ROSSATO arch. Nadia (15)(C.E.D.)	1.03.01.03		di cui fondo pluriennale vincolato	0,00	0,00	0,00
				previsione di cassa	150,00		

Totale Macroaggregato 103

0,00	previsione di competenza	150,00	150,00	150,00
	di cui già impegnato *	0,00	0,00	0,00
	di cui fondo pluriennale vincolato	0,00	0,00	0,00
	previsione di cassa	150,00		

Totale Titolo 1

0,00	previsione di competenza	150,00	150,00	150,00
	di cui già impegnato *	0,00	0,00	0,00
	di cui fondo pluriennale vincolato	0,00	0,00	0,00
	previsione di cassa	150,00		

Titolo 2 Spese in conto capitale**Macroaggregato 202 Investimenti fissi lordi e acquisto di terreni**

315600	Acquisto materiale informatico - Polizia Municipale	2.02.03.02.000	0,00	previsione di competenza	0,00	0,00	0,00
	ROSSATO arch. Nadia (15)(C.E.D.)	1.2.1.03.05		di cui già impegnato *	0,00	0,00	0,00
	ROSSATO arch. Nadia (15)(C.E.D.)	2.03.01.05		di cui fondo pluriennale vincolato	0,00	0,00	0,00
				previsione di cassa	0,00		

Totale Macroaggregato 202

0,00	previsione di competenza	0,00	0,00	0,00
	di cui già impegnato *	0,00	0,00	0,00
	di cui fondo pluriennale vincolato	0,00	0,00	0,00
	previsione di cassa	0,00		

Totale Titolo 2

0,00	previsione di competenza	0,00	0,00	0,00
	di cui già impegnato *	0,00	0,00	0,00
	di cui fondo pluriennale vincolato	0,00	0,00	0,00
	previsione di cassa	0,00		



BILANCIO DI PREVISIONE - CAPITOLI

COMUNE DI MARTELLAGO

SPESE

Esercizio: 2016

Responsabile di Servizio ROSSATO arch. Nadia (15)(C.E.D.)							
CAPITOLO	DENOMINAZIONE	PIANO DEI CONTI FINANZIARIO	RESIDUI PRESUNTI AL TERMINE DELL'ESERCIZIO PRECEDENTE QUELLO CUI SI RIFERISCE IL BILANCIO		PREVISIONI ANNO 2016	PREVISIONI ANNO 2017	PREVISIONI ANNO 2018
	RESPONSABILE DI SPESA	PIANO DEI CONTI ECONOMICO					
	RESPONSABILE DI SERVIZIO	Cod. Bilancio tuel 267					
Totale Programma 1			0,00	previsione di competenza	150,00	150,00	150,00
				<i>di cui già impegnato *</i>	0,00	0,00	0,00
				<i>di cui fondo pluriennale vincolato</i>	0,00	0,00	0,00
				previsione di cassa	150,00		
Totale Missione 3			0,00	previsione di competenza	150,00	150,00	150,00
				<i>di cui già impegnato *</i>	0,00	0,00	0,00
				<i>di cui fondo pluriennale vincolato</i>	0,00	0,00	0,00
				previsione di cassa	150,00		



BILANCIO DI PREVISIONE - CAPITOLI

COMUNE DI MARTELLAGO

SPESE

Esercizio: 2016

Responsabile di Servizio ROSSATO arch. Nadia (15)(C.E.D.)							
CAPITOLO	DENOMINAZIONE	PIANO DEI CONTI FINANZIARIO	RESIDUI PRESUNTI AL TERMINE DELL'ESERCIZIO PRECEDENTE QUELLO CUI SI RIFERISCE IL BILANCIO		PREVISIONI ANNO 2016	PREVISIONI ANNO 2017	PREVISIONI ANNO 2018
	RESPONSABILE DI SPESA	PIANO DEI CONTI ECONOMICO					
	RESPONSABILE DI SERVIZIO	Cod. Bilancio tuel 267					

Missione 4 Istruzione e diritto allo studio**Programma 6 Servizi ausiliari all'istruzione****Titolo 1 Spese correnti****Macroaggregato 103 Acquisto di beni e servizi**

128512	Manutenzioni hardware e software - servizio P.I., cultura, sport e associazioni	1.03.02.19.000	0,00	previsione di competenza	0,00	0,00	0,00
	ROSSATO arch. Nadia (15)(C.E.D.)	2.1.2.01.16		di cui già impegnato *	0,00	0,00	0,00
	ROSSATO arch. Nadia (15)(C.E.D.)	1.04.05.03		di cui fondo pluriennale vincolato	0,00	0,00	0,00
				previsione di cassa	0,00		

Totale Macroaggregato 103

0,00	previsione di competenza	0,00	0,00	0,00
	di cui già impegnato *	0,00	0,00	0,00
	di cui fondo pluriennale vincolato	0,00	0,00	0,00
	previsione di cassa	0,00		

Totale Titolo 1

0,00	previsione di competenza	0,00	0,00	0,00
	di cui già impegnato *	0,00	0,00	0,00
	di cui fondo pluriennale vincolato	0,00	0,00	0,00
	previsione di cassa	0,00		

Totale Programma 6

0,00	previsione di competenza	0,00	0,00	0,00
	di cui già impegnato *	0,00	0,00	0,00
	di cui fondo pluriennale vincolato	0,00	0,00	0,00
	previsione di cassa	0,00		

Totale Missione 4

0,00	previsione di competenza	0,00	0,00	0,00
	di cui già impegnato *	0,00	0,00	0,00
	di cui fondo pluriennale vincolato	0,00	0,00	0,00
	previsione di cassa	0,00		



BILANCIO DI PREVISIONE - CAPITOLI

COMUNE DI MARTELLAGO

SPESE

Esercizio: 2016

Responsabile di Servizio ROSSATO arch. Nadia (15)(C.E.D.)							
CAPITOLO	DENOMINAZIONE	PIANO DEI CONTI FINANZIARIO	RESIDUI PRESUNTI AL TERMINE DELL'ESERCIZIO PRECEDENTE QUELLO CUI SI RIFERISCE IL BILANCIO		PREVISIONI ANNO 2016	PREVISIONI ANNO 2017	PREVISIONI ANNO 2018
	RESPONSABILE DI SPESA	PIANO DEI CONTI ECONOMICO					
	RESPONSABILE DI SERVIZIO	Cod. Bilancio tuel 267					

Missione 5 Tutela e valorizzazione dei beni e delle attività culturali**Programma 2 Attività culturali e interventi diversi nel settore culturale****Titolo 1 Spese correnti****Macroaggregato 103 Acquisto di beni e servizi**

148512	Manutenzioni hardware e software - Servizio Biblioteca	1.03.02.19.000	573,40	previsione di competenza	750,00	750,00	750,00
	ROSSATO arch. Nadia (15)(C.E.D.)	2.1.2.01.16		di cui già impegnato *	0,00	0,00	0,00
	ROSSATO arch. Nadia (15)(C.E.D.)	1.05.01.03		di cui fondo pluriennale vincolato	0,00	0,00	0,00
				previsione di cassa	1.323,40		
291712	Manutenzioni hardware e software - Punto Internet P3@	1.03.02.19.000	0,00	previsione di competenza	0,00	0,00	0,00
	ROSSATO arch. Nadia (15)(C.E.D.)	2.1.2.01.16		di cui già impegnato *	0,00	0,00	0,00
	ROSSATO arch. Nadia (15)(C.E.D.)	1.01.08.03		di cui fondo pluriennale vincolato	0,00	0,00	0,00
				previsione di cassa	0,00		

Totale Macroaggregato 103

573,40	previsione di competenza	750,00	750,00	750,00
	di cui già impegnato *	0,00	0,00	0,00
	di cui fondo pluriennale vincolato	0,00	0,00	0,00
	previsione di cassa	1.323,40		

Totale Titolo 1

573,40	previsione di competenza	750,00	750,00	750,00
	di cui già impegnato *	0,00	0,00	0,00
	di cui fondo pluriennale vincolato	0,00	0,00	0,00
	previsione di cassa	1.323,40		

Titolo 2 Spese in conto capitale**Macroaggregato 202 Investimenti fissi lordi e acquisto di terreni**

330000	Acquisto beni per realizzazione del progetto "Punto Internet" denominato P3@	2.02.01.07.000	0,00	previsione di competenza	0,00	0,00	0,00
	ROSSATO arch. Nadia (15)(C.E.D.)	1.2.2.04		di cui già impegnato *	0,00	0,00	0,00
	ROSSATO arch. Nadia (15)(C.E.D.)	2.01.08.05		di cui fondo pluriennale vincolato	0,00	0,00	0,00
				previsione di cassa	0,00		

Totale Macroaggregato 202

0,00	previsione di competenza	0,00	0,00	0,00
	di cui già impegnato *	0,00	0,00	0,00
	di cui fondo pluriennale vincolato	0,00	0,00	0,00
	previsione di cassa	0,00		



BILANCIO DI PREVISIONE - CAPITOLI

COMUNE DI MARTELLAGO

SPESE

Esercizio: 2016

Responsabile di Servizio ROSSATO arch. Nadia (15)(C.E.D.)							
CAPITOLO	DENOMINAZIONE	PIANO DEI CONTI FINANZIARIO	RESIDUI PRESUNTI AL TERMINE DELL'ESERCIZIO PRECEDENTE QUELLO CUI SI RIFERISCE IL BILANCIO		PREVISIONI ANNO 2016	PREVISIONI ANNO 2017	PREVISIONI ANNO 2018
	RESPONSABILE DI SPESA	PIANO DEI CONTI ECONOMICO					
	RESPONSABILE DI SERVIZIO	Cod. Bilancio tuel 267					
Totale Titolo 2			0,00	previsione di competenza	0,00	0,00	0,00
				<i>di cui già impegnato *</i>	0,00	0,00	0,00
				<i>di cui fondo pluriennale vincolato</i>	0,00	0,00	0,00
				previsione di cassa	0,00		
Totale Programma 2			573,40	previsione di competenza	750,00	750,00	750,00
				<i>di cui già impegnato *</i>	0,00	0,00	0,00
				<i>di cui fondo pluriennale vincolato</i>	0,00	0,00	0,00
				previsione di cassa	1.323,40		
Totale Missione 5			573,40	previsione di competenza	750,00	750,00	750,00
				<i>di cui già impegnato *</i>	0,00	0,00	0,00
				<i>di cui fondo pluriennale vincolato</i>	0,00	0,00	0,00
				previsione di cassa	1.323,40		



BILANCIO DI PREVISIONE - CAPITOLI

COMUNE DI MARTELLAGO

SPESE

Esercizio: 2016

Responsabile di Servizio ROSSATO arch. Nadia (15)(C.E.D.)							
CAPITOLO	DENOMINAZIONE	PIANO DEI CONTI FINANZIARIO	RESIDUI PRESUNTI AL TERMINE DELL'ESERCIZIO PRECEDENTE QUELLO CUI SI RIFERISCE IL BILANCIO		PREVISIONI ANNO 2016	PREVISIONI ANNO 2017	PREVISIONI ANNO 2018
	RESPONSABILE DI SPESA	PIANO DEI CONTI ECONOMICO					
	RESPONSABILE DI SERVIZIO	Cod. Bilancio tuel 267					

Missione 8 Assetto del territorio ed edilizia abitativa**Programma 1 Urbanistica e assetto del territorio****Titolo 1 Spese correnti****Macroaggregato 103 Acquisto di beni e servizi**

243513	Manutenzioni hardware e software - servizio Urbanistica e S.I.T.	1.03.02.19.000	0,00	previsione di competenza	1.600,00	1.600,00	1.600,00
	ROSSATO arch. Nadia (15)(C.E.D.)	2.1.2.01.16		di cui già impegnato *	0,00	0,00	0,00
	ROSSATO arch. Nadia (15)(C.E.D.)	1.01.06.03		di cui fondo pluriennale vincolato	0,00	0,00	0,00
				previsione di cassa	1.600,00		

Totale Macroaggregato 103

0,00	previsione di competenza	1.600,00	1.600,00	1.600,00
	di cui già impegnato *	0,00	0,00	0,00
	di cui fondo pluriennale vincolato	0,00	0,00	0,00
	previsione di cassa	1.600,00		

Totale Titolo 1

0,00	previsione di competenza	1.600,00	1.600,00	1.600,00
	di cui già impegnato *	0,00	0,00	0,00
	di cui fondo pluriennale vincolato	0,00	0,00	0,00
	previsione di cassa	1.600,00		

Titolo 2 Spese in conto capitale**Macroaggregato 202 Investimenti fissi lordi e acquisto di terreni**

391501	Acquisto Hardware - servizio Urbanistica e SIT	2.02.01.07.000	0,00	previsione di competenza	0,00	0,00	0,00
	ROSSATO arch. Nadia (15)(C.E.D.)	1.2.2.04		di cui già impegnato *	0,00	0,00	0,00
	ROSSATO arch. Nadia (15)(C.E.D.)	2.01.06.05		di cui fondo pluriennale vincolato	0,00	0,00	0,00
				previsione di cassa	0,00		

Totale Macroaggregato 202

0,00	previsione di competenza	0,00	0,00	0,00
	di cui già impegnato *	0,00	0,00	0,00
	di cui fondo pluriennale vincolato	0,00	0,00	0,00
	previsione di cassa	0,00		

Totale Titolo 2

0,00	previsione di competenza	0,00	0,00	0,00
	di cui già impegnato *	0,00	0,00	0,00
	di cui fondo pluriennale vincolato	0,00	0,00	0,00
	previsione di cassa	0,00		



BILANCIO DI PREVISIONE - CAPITOLI

COMUNE DI MARTELLAGO

SPESE

Esercizio: 2016

Responsabile di Servizio ROSSATO arch. Nadia (15)(C.E.D.)							
CAPITOLO	DENOMINAZIONE	PIANO DEI CONTI FINANZIARIO	RESIDUI PRESUNTI AL TERMINE DELL'ESERCIZIO PRECEDENTE QUELLO CUI SI RIFERISCE IL BILANCIO		PREVISIONI ANNO 2016	PREVISIONI ANNO 2017	PREVISIONI ANNO 2018
	RESPONSABILE DI SPESA	PIANO DEI CONTI ECONOMICO					
	RESPONSABILE DI SERVIZIO	Cod. Bilancio tuel 267					
Totale Programma 1			0,00	previsione di competenza	1.600,00	1.600,00	1.600,00
				<i>di cui già impegnato *</i>	0,00	0,00	0,00
				<i>di cui fondo pluriennale vincolato</i>	0,00	0,00	0,00
				previsione di cassa	1.600,00		
Totale Missione 8			0,00	previsione di competenza	1.600,00	1.600,00	1.600,00
				<i>di cui già impegnato *</i>	0,00	0,00	0,00
				<i>di cui fondo pluriennale vincolato</i>	0,00	0,00	0,00
				previsione di cassa	1.600,00		



BILANCIO DI PREVISIONE - CAPITOLI

COMUNE DI MARTELLAGO

SPESE

Esercizio: 2016

Responsabile di Servizio ROSSATO arch. Nadia (15)(C.E.D.)							
CAPITOLO	DENOMINAZIONE	PIANO DEI CONTI FINANZIARIO	RESIDUI PRESUNTI AL TERMINE DELL'ESERCIZIO PRECEDENTE QUELLO CUI SI RIFERISCE IL BILANCIO		PREVISIONI ANNO 2016	PREVISIONI ANNO 2017	PREVISIONI ANNO 2018
	RESPONSABILE DI SPESA	PIANO DEI CONTI ECONOMICO					
	RESPONSABILE DI SERVIZIO	Cod. Bilancio tuel 267					

Missione 12 Diritti sociali, politiche sociali e famiglia**Programma 7 Programmazione e governo della rete dei servizi sociosanitari e sociali****Titolo 1 Spese correnti****Macroaggregato 103 Acquisto di beni e servizi**

258512	Manutenzioni hardware e software - servizio Servizi Sociali	1.03.02.19.000	4.473,00	previsione di competenza	425,00	425,00	425,00
	ROSSATO arch. Nadia (15)(C.E.D.)	2.1.2.01.16		di cui già impegnato *	0,00	0,00	0,00
	ROSSATO arch. Nadia (15)(C.E.D.)	1.10.04.03		di cui fondo pluriennale vincolato	0,00	0,00	0,00
				previsione di cassa	4.898,00		

Totale Macroaggregato 103

4.473,00	previsione di competenza	425,00	425,00	425,00
	di cui già impegnato *	0,00	0,00	0,00
	di cui fondo pluriennale vincolato	0,00	0,00	0,00
	previsione di cassa	4.898,00		

Totale Titolo 1

4.473,00	previsione di competenza	425,00	425,00	425,00
	di cui già impegnato *	0,00	0,00	0,00
	di cui fondo pluriennale vincolato	0,00	0,00	0,00
	previsione di cassa	4.898,00		

Totale Programma 7

4.473,00	previsione di competenza	425,00	425,00	425,00
	di cui già impegnato *	0,00	0,00	0,00
	di cui fondo pluriennale vincolato	0,00	0,00	0,00
	previsione di cassa	4.898,00		

Totale Missione 12

4.473,00	previsione di competenza	425,00	425,00	425,00
	di cui già impegnato *	0,00	0,00	0,00
	di cui fondo pluriennale vincolato	0,00	0,00	0,00
	previsione di cassa	4.898,00		



BILANCIO DI PREVISIONE - CAPITOLI

COMUNE DI MARTELLAGO

SPESE

Esercizio: 2016

Responsabile di Servizio ROSSATO arch. Nadia (15)(C.E.D.)							
CAPITOLO	DENOMINAZIONE	PIANO DEI CONTI FINANZIARIO	RESIDUI PRESUNTI AL TERMINE DELL'ESERCIZIO PRECEDENTE QUELLO CUI SI RIFERISCE IL BILANCIO		PREVISIONI ANNO 2016	PREVISIONI ANNO 2017	PREVISIONI ANNO 2018
	RESPONSABILE DI SPESA	PIANO DEI CONTI ECONOMICO					
	RESPONSABILE DI SERVIZIO	Cod. Bilancio tuel 267					

Missione 14 Sviluppo economico e competitività**Programma 2 Commercio - reti distributive - tutela dei consumatori****Titolo 1 Spese correnti****Macroaggregato 103 Acquisto di beni e servizi**

291512	Manutenzioni hardware e software - servizio Commercio, attività produttive	1.03.02.19.000	0,00	previsione di competenza	0,00	0,00	0,00
	ROSSATO arch. Nadia (15)(C.E.D.)	2.1.2.01.16		di cui già impegnato *	0,00	0,00	0,00
	ROSSATO arch. Nadia (15)(C.E.D.)	1.11.05.03		di cui fondo pluriennale vincolato	0,00	0,00	0,00
				previsione di cassa	0,00		

Totale Macroaggregato 103

0,00	previsione di competenza	0,00	0,00	0,00
	di cui già impegnato *	0,00	0,00	0,00
	di cui fondo pluriennale vincolato	0,00	0,00	0,00
	previsione di cassa	0,00		

Totale Titolo 1

0,00	previsione di competenza	0,00	0,00	0,00
	di cui già impegnato *	0,00	0,00	0,00
	di cui fondo pluriennale vincolato	0,00	0,00	0,00
	previsione di cassa	0,00		

Totale Programma 2

0,00	previsione di competenza	0,00	0,00	0,00
	di cui già impegnato *	0,00	0,00	0,00
	di cui fondo pluriennale vincolato	0,00	0,00	0,00
	previsione di cassa	0,00		

Programma 4 Reti e altri servizi di pubblica utilità**Titolo 1 Spese correnti****Macroaggregato 103 Acquisto di beni e servizi**

291612	Manutenzioni hardware e software - servizio SUAP	1.03.02.19.000	0,00	previsione di competenza	0,00	0,00	0,00
	ROSSATO arch. Nadia (15)(C.E.D.)	2.1.2.01.16		di cui già impegnato *	0,00	0,00	0,00
	ROSSATO arch. Nadia (15)(C.E.D.)	1.01.06.03		di cui fondo pluriennale vincolato	0,00	0,00	0,00
				previsione di cassa	0,00		

Totale Macroaggregato 103

0,00	previsione di competenza	0,00	0,00	0,00
	di cui già impegnato *	0,00	0,00	0,00
	di cui fondo pluriennale vincolato	0,00	0,00	0,00
	previsione di cassa	0,00		



BILANCIO DI PREVISIONE - CAPITOLI

COMUNE DI MARTELLAGO

SPESE

Esercizio: 2016

Responsabile di Servizio ROSSATO arch. Nadia (15)(C.E.D.)							
CAPITOLO	DENOMINAZIONE	PIANO DEI CONTI FINANZIARIO	RESIDUI PRESUNTI AL TERMINE DELL'ESERCIZIO PRECEDENTE QUELLO CUI SI RIFERISCE IL BILANCIO		PREVISIONI ANNO 2016	PREVISIONI ANNO 2017	PREVISIONI ANNO 2018
	RESPONSABILE DI SPESA	PIANO DEI CONTI ECONOMICO					
	RESPONSABILE DI SERVIZIO	Cod. Bilancio tuel 267					
Totale Titolo 1			0,00	previsione di competenza	0,00	0,00	0,00
				<i>di cui già impegnato *</i>	0,00	0,00	0,00
				<i>di cui fondo pluriennale vincolato</i>	0,00	0,00	0,00
				previsione di cassa	0,00		
Totale Programma 4			0,00	previsione di competenza	0,00	0,00	0,00
				<i>di cui già impegnato *</i>	0,00	0,00	0,00
				<i>di cui fondo pluriennale vincolato</i>	0,00	0,00	0,00
				previsione di cassa	0,00		
Totale Missione 14			0,00	previsione di competenza	0,00	0,00	0,00
				<i>di cui già impegnato *</i>	0,00	0,00	0,00
				<i>di cui fondo pluriennale vincolato</i>	0,00	0,00	0,00
				previsione di cassa	0,00		
Totale Responsabile di Servizio			37.894,85	previsione di competenza	133.785,00	113.785,00	213.785,00
				<i>di cui già impegnato *</i>	0,00	0,00	0,00
				<i>di cui fondo pluriennale vincolato</i>	0,00	0,00	0,00
				previsione di cassa	171.679,85		
				Disavanzo di amministrazione	0,00	0,00	0,00
Totale Generale delle Spese			37.894,85	previsione di competenza	133.785,00	113.785,00	213.785,00
				<i>di cui già impegnato *</i>	0,00	0,00	0,00
				<i>di cui fondo pluriennale vincolato</i>	0,00	0,00	0,00
				previsione di cassa	171.679,85		



BILANCIO DI PREVISIONE - CAPITOLI

COMUNE DI MARTELLAGO

ENTRATE

Esercizio: 2016

		PREVISIONI DELL'ANNO A CUI SI RIFERISCE IL BILANCIO
Fondo pluriennale vincolato per spese correnti	previsione di competenza	320.422,95
Fondo pluriennale vincolato per spese in conto capitale	previsione di competenza	1.081.013,88
Utilizzo avanzo di Amministrazione	previsione di competenza	577.163,29
- di cui vincolato utilizzato anticipatamente	previsione di competenza	0,00
Fondo di Cassa all'1/1/2016	previsione di cassa	4.307.239,22



BILANCIO DI PREVISIONE - CAPITOLI

COMUNE DI MARTELLAGO

ENTRATE

Esercizio: 2016

Responsabile di Servizio SCROCCARO Rag. Annalisa (16)(ECONOMATO)								
CAPITOLO	DENOMINAZIONE	PIANO DEI CONTI FINANZIARIO	RESIDUI PRESUNTI AL TERMINE DELL'ESERCIZIO PRECEDENTE QUELLO CUI SI RIFERISCE IL BILANCIO			PREVISIONI ANNO 2016	PREVISIONI ANNO 2017	PREVISIONI ANNO 2018
	RESPONSABILE DI ENTRATA	PIANO DEI CONTI ECONOMICO						
	RESPONSABILE DI SERVIZIO	Cod. Bilancio tuel 267						
Titolo 3 Entrate extratributarie								
Tipologia 400 Altre entrate da redditi da capitale								
Categoria 2 Entrate derivanti dalla distribuzione di dividendi								
51000	Azioni di proprietà comunali - dividendi	3.04.02.03.000	0,00	previsione di competenza		0,00	0,00	0,00
	SCROCCARO Rag. Annalisa (16)(ECONOMATO)	3.2.3.03		previsione di cassa		0,00		
	SCROCCARO Rag. Annalisa (16)(ECONOMATO)	3.04.0920						
Totale Categoria 2			0,00	previsione di competenza		0,00	0,00	0,00
				previsione di cassa		0,00		
Totale Tipologia 400			0,00	previsione di competenza		0,00	0,00	0,00
				previsione di cassa		0,00		
Tipologia 500 Rimborsi e altre entrate correnti								
Categoria 99 Altre entrate correnti n.a.c.								
25504	Entrate diverse servizio economato	3.05.99.99.000	0,00	previsione di competenza		500,00	500,00	500,00
	SCROCCARO Rag. Annalisa (16)(ECONOMATO)	1.4.9.99		previsione di cassa		500,00		
	SCROCCARO Rag. Annalisa (16)(ECONOMATO)	3.05.0940						
Totale Categoria 99			0,00	previsione di competenza		500,00	500,00	500,00
				previsione di cassa		500,00		
Totale Tipologia 500			0,00	previsione di competenza		500,00	500,00	500,00
				previsione di cassa		500,00		
Totale Titolo 3			0,00	previsione di competenza		500,00	500,00	500,00
				previsione di cassa		500,00		



BILANCIO DI PREVISIONE - CAPITOLI

COMUNE DI MARTELLAGO

ENTRATE

Esercizio: 2016

Responsabile di Servizio SCROCCARO Rag. Annalisa (16)(ECONOMATO)								
CAPITOLO	DENOMINAZIONE	PIANO DEI CONTI FINANZIARIO	RESIDUI PRESUNTI AL TERMINE DELL'ESERCIZIO PRECEDENTE QUELLO CUI SI RIFERISCE IL BILANCIO			PREVISIONI ANNO 2016	PREVISIONI ANNO 2017	PREVISIONI ANNO 2018
	RESPONSABILE DI ENTRATA	PIANO DEI CONTI ECONOMICO						
	RESPONSABILE DI SERVIZIO	Cod. Bilancio tuel 267						

Titolo 4 Entrate in conto capitale

Tipologia 400 Entrate da alienazione di beni materiali e immateriali

Categoria 1 Alienazione di beni materiali

60001	Alienazione di beni mobili ed attrezzature utilizzati per attività istituzionali SCROCCARO Rag. Annalisa (16)(ECONOMATO)	4.04.01.03.000 5.2.4.01.03 4.01.0950	0,00	previsione di competenza previsione di cassa	0,00 0,00	0,00	0,00
60002	Alienazione di beni mobili ed attrezzature utilizzati per attività ***RILEVANTE AI FINI IVA** SCROCCARO Rag. Annalisa (16)(ECONOMATO)	4.04.01.03.000 5.2.4.01.03 4.01.0950	0,00	previsione di competenza previsione di cassa	0,00 0,00	0,00	0,00

Totale Categoria 1	0,00	previsione di competenza previsione di cassa	0,00 0,00	0,00	0,00
---------------------------	------	---	--------------	------	------

Totale Tipologia 400	0,00	previsione di competenza previsione di cassa	0,00 0,00	0,00	0,00
-----------------------------	------	---	--------------	------	------

Totale Titolo 4	0,00	previsione di competenza previsione di cassa	0,00 0,00	0,00	0,00
------------------------	------	---	--------------	------	------



BILANCIO DI PREVISIONE - CAPITOLI

COMUNE DI MARTELLAGO

ENTRATE

Esercizio: 2016

Responsabile di Servizio SCROCCARO Rag. Annalisa (16)(ECONOMATO)								
CAPITOLO	DENOMINAZIONE	PIANO DEI CONTI FINANZIARIO	RESIDUI PRESUNTI AL TERMINE DELL'ESERCIZIO PRECEDENTE QUELLO CUI SI RIFERISCE IL BILANCIO			PREVISIONI ANNO 2016	PREVISIONI ANNO 2017	PREVISIONI ANNO 2018
	RESPONSABILE DI ENTRATA	PIANO DEI CONTI ECONOMICO						
	RESPONSABILE DI SERVIZIO	Cod. Bilancio tuel 267						
Titolo 9 Entrate per conto terzi e partite di giro								
Tipologia 100 Entrate per partite di giro								
Categoria 99 Altre entrate per partite di giro								
122000	Rimborso di anticipazione di fondi per il servizio economato (cap. S 413500) SCROCCARO Rag. Annalisa (16)(ECONOMATO) SCROCCARO Rag. Annalisa (16)(ECONOMATO)	9.01.99.03.000 2.4.7.04.99 6.06.0000	0,00	previsione di competenza previsione di cassa		13.000,00 13.000,00	13.000,00	13.000,00
Totale Categoria 99			0,00	previsione di competenza previsione di cassa		13.000,00 13.000,00	13.000,00	13.000,00
Totale Tipologia 100			0,00	previsione di competenza previsione di cassa		13.000,00 13.000,00	13.000,00	13.000,00
Tipologia 200 Entrate per conto terzi								
Categoria 4 Depositi di/presso terzi								
118001	Restituzione di depositi effettuati dal comune c/o terzi (cap. S 410500) SCROCCARO Rag. Annalisa (16)(ECONOMATO) SCROCCARO Rag. Annalisa (16)(ECONOMATO)	9.02.04.02.000 6.04.0000	5.553,21	previsione di competenza previsione di cassa		7.747,00 13.300,21	7.747,00	7.747,00
121000	Depositi cauzionali (cap. S 409500) SCROCCARO Rag. Annalisa (16)(ECONOMATO) SCROCCARO Rag. Annalisa (16)(ECONOMATO)	9.02.04.01.000 2.4.7.04.99 6.04.0000	110,50	previsione di competenza previsione di cassa		25.823,00 25.933,50	25.823,00	25.823,00
Totale Categoria 4			5.663,71	previsione di competenza previsione di cassa		33.570,00 39.233,71	33.570,00	33.570,00
Totale Tipologia 200			5.663,71	previsione di competenza previsione di cassa		33.570,00 39.233,71	33.570,00	33.570,00
Totale Titolo 9			5.663,71	previsione di competenza previsione di cassa		46.570,00 52.233,71	46.570,00	46.570,00



BILANCIO DI PREVISIONE - CAPITOLI

COMUNE DI MARTELLAGO

ENTRATE

Esercizio: 2016

Responsabile di Servizio SCROCCARO Rag. Annalisa (16)(ECONOMATO)									
CAPITOLO	DENOMINAZIONE	PIANO DEI CONTI FINANZIARIO	RESIDUI PRESUNTI AL TERMINE DELL'ESERCIZIO PRECEDENTE QUELLO CUI SI RIFERISCE IL BILANCIO						
	RESPONSABILE DI ENTRATA	PIANO DEI CONTI ECONOMICO					PREVISIONI ANNO 2016	PREVISIONI ANNO 2017	PREVISIONI ANNO 2018
	RESPONSABILE DI SERVIZIO	Cod. Bilancio tuel 267							
Totale Responsabile di Servizio			5.663,71	previsione di competenza previsione di cassa	47.070,00 52.733,71	47.070,00 47.070,00			
Totale Titoli			5.663,71	previsione di competenza previsione di cassa	47.070,00 52.733,71	47.070,00 47.070,00			
				Avanzo di amministrazione Fondo pluriennale vincolato	577.163,29 1.401.436,83	0,00 0,00			
Totale Generale delle Entrate			5.663,71	previsione di competenza previsione di cassa	2.025.670,12 52.733,71	47.070,00 47.070,00			



BILANCIO DI PREVISIONE - CAPITOLI

COMUNE DI MARTELLAGO

SPESE

Esercizio: 2016

Responsabile di Servizio SCROCCARO Rag. Annalisa (16)(ECONOMATO)							
CAPITOLO	DENOMINAZIONE	PIANO DEI CONTI FINANZIARIO	RESIDUI PRESUNTI AL TERMINE DELL'ESERCIZIO PRECEDENTE QUELLO CUI SI RIFERISCE IL BILANCIO		PREVISIONI ANNO 2016	PREVISIONI ANNO 2017	PREVISIONI ANNO 2018
	RESPONSABILE DI SPESA	PIANO DEI CONTI ECONOMICO					
	RESPONSABILE DI SERVIZIO	Cod. Bilancio tuel 267					
DISAVANZO DI AMMINISTRAZIONE					0,00		
Missione 1 Servizi istituzionali, generali e di gestione							
Programma 1 Organi istituzionali							
Titolo 1 Spese correnti							
Macroaggregato 103 Acquisto di beni e servizi							
4210	Altri beni di consumo - organi istituzionali	1.03.01.02.000	99,12	previsione di competenza	1.000,00	1.000,00	2.000,00
	SCROCCARO Rag. Annalisa (16)(ECONOMATO)	2.1.1.01.02		di cui già impegnato *	0,00	0,00	0,00
	SCROCCARO Rag. Annalisa (16)(ECONOMATO)	1.01.01.02		di cui fondo pluriennale vincolato	0,00	0,00	0,00
				previsione di cassa	1.099,12		
4211	Beni per attività di rappresentanza	1.03.01.02.000	0,00	previsione di competenza	827,80	827,80	827,80
	SCROCCARO Rag. Annalisa (16)(ECONOMATO)	2.1.1.01.02		di cui già impegnato *	0,00	0,00	0,00
	SCROCCARO Rag. Annalisa (16)(ECONOMATO)	1.01.01.02		di cui fondo pluriennale vincolato	0,00	0,00	0,00
				previsione di cassa	827,80		
4506	Cancelleria, materiale per fotocopiatori e stampanti, libri e varie - organi istituzionali (RESIDUI PASSIVI)	1.03.01.02.000	0,00	previsione di competenza	0,00	0,00	0,00
	SCROCCARO Rag. Annalisa (16)(ECONOMATO)	2.1.1.01.02		di cui già impegnato *	0,00	0,00	0,00
	SCROCCARO Rag. Annalisa (16)(ECONOMATO)	1.01.01.02		di cui fondo pluriennale vincolato	0,00	0,00	0,00
				previsione di cassa	0,00		
Totale Macroaggregato 103			99,12	previsione di competenza	1.827,80	1.827,80	2.827,80
				di cui già impegnato *	0,00	0,00	0,00
				di cui fondo pluriennale vincolato	0,00	0,00	0,00
				previsione di cassa	1.926,92		
Totale Titolo 1			99,12	previsione di competenza	1.827,80	1.827,80	2.827,80
				di cui già impegnato *	0,00	0,00	0,00
				di cui fondo pluriennale vincolato	0,00	0,00	0,00
				previsione di cassa	1.926,92		
Totale Programma 1			99,12	previsione di competenza	1.827,80	1.827,80	2.827,80
				di cui già impegnato *	0,00	0,00	0,00
				di cui fondo pluriennale vincolato	0,00	0,00	0,00
				previsione di cassa	1.926,92		
Programma 2 Segreteria generale							



BILANCIO DI PREVISIONE - CAPITOLI

COMUNE DI MARTELLAGO

SPESE

Esercizio: 2016

Responsabile di Servizio SCROCCARO Rag. Annalisa (16)(ECONOMATO)								
CAPITOLO	DENOMINAZIONE	PIANO DEI CONTI FINANZIARIO	RESIDUI PRESUNTI AL TERMINE DELL'ESERCIZIO PRECEDENTE QUELLO CUI SI RIFERISCE IL BILANCIO		PREVISIONI ANNO 2016	PREVISIONI ANNO 2017	PREVISIONI ANNO 2018	
	RESPONSABILE DI SPESA	PIANO DEI CONTI ECONOMICO						
	RESPONSABILE DI SERVIZIO	Cod. Bilancio tuel 267						
Titolo 1 Spese correnti								
Macroaggregato 103 Acquisto di beni e servizi								
19510	Noleggio attrezzature d'ufficio - segretario generale e servizi segreteria, contratti, gare e appalti e legale e casa	1.03.02.07.000	0,00	previsione di competenza	0,00	0,00	0,00	
	SCROCCARO Rag. Annalisa (16)(ECONOMATO)	2.1.3.99.99		di cui già impegnato *	0,00	0,00	0,00	
	SCROCCARO Rag. Annalisa (16)(ECONOMATO)	1.01.02.04		di cui fondo pluriennale vincolato	0,00	0,00	0,00	
	SCROCCARO Rag. Annalisa (16)(ECONOMATO)			previsione di cassa	0,00			
19607	Spese postali e di spedizione	1.03.02.16.000	10,40	previsione di competenza	500,00	500,00	500,00	
	SCROCCARO Rag. Annalisa (16)(ECONOMATO)	2.1.2.01.14		di cui già impegnato *	0,00	0,00	0,00	
	SCROCCARO Rag. Annalisa (16)(ECONOMATO)	1.01.08.03		di cui fondo pluriennale vincolato	0,00	0,00	0,00	
	SCROCCARO Rag. Annalisa (16)(ECONOMATO)			previsione di cassa	510,40			
Totale Macroaggregato 103				10,40	previsione di competenza	500,00	500,00	500,00
					di cui già impegnato *	0,00	0,00	0,00
					di cui fondo pluriennale vincolato	0,00	0,00	0,00
					previsione di cassa	510,40		
Totale Titolo 1				10,40	previsione di competenza	500,00	500,00	500,00
					di cui già impegnato *	0,00	0,00	0,00
					di cui fondo pluriennale vincolato	0,00	0,00	0,00
					previsione di cassa	510,40		
Totale Programma 2				10,40	previsione di competenza	500,00	500,00	500,00
					di cui già impegnato *	0,00	0,00	0,00
					di cui fondo pluriennale vincolato	0,00	0,00	0,00
					previsione di cassa	510,40		
Programma 3 Gestione economica, finanziaria, programmazione e provveditorato								
Titolo 1 Spese correnti								
Macroaggregato 109 Rimborsi e poste correttive delle entrate								
19621	Rimborsi diversi servizio economato	1.09.99.04.000	0,00	previsione di competenza	0,00	0,00	500,00	
	SCROCCARO Rag. Annalisa (16)(ECONOMATO)	2.1.9.99.08.004		di cui già impegnato *	0,00	0,00	0,00	
	SCROCCARO Rag. Annalisa (16)(ECONOMATO)	1.01.03.05		di cui fondo pluriennale vincolato	0,00	0,00	0,00	
	SCROCCARO Rag. Annalisa (16)(ECONOMATO)			previsione di cassa	0,00			



BILANCIO DI PREVISIONE - CAPITOLI

COMUNE DI MARTELLAGO

SPESE

Esercizio: 2016

Responsabile di Servizio SCROCCARO Rag. Annalisa (16)(ECONOMATO)								
CAPITOLO	DENOMINAZIONE	PIANO DEI CONTI FINANZIARIO	RESIDUI PRESUNTI AL TERMINE DELL'ESERCIZIO PRECEDENTE QUELLO CUI SI RIFERISCE IL BILANCIO		PREVISIONI ANNO 2016	PREVISIONI ANNO 2017	PREVISIONI ANNO 2018	
	RESPONSABILE DI SPESA	PIANO DEI CONTI ECONOMICO						
	RESPONSABILE DI SERVIZIO	Cod. Bilancio tuel 267						
Totale Macroaggregato 109				0,00	previsione di competenza	0,00	0,00	500,00
					<i>di cui già impegnato *</i>	0,00	0,00	0,00
					<i>di cui fondo pluriennale vincolato</i>	0,00	0,00	0,00
					previsione di cassa	0,00		
Totale Titolo 1				0,00	previsione di competenza	0,00	0,00	500,00
					<i>di cui già impegnato *</i>	0,00	0,00	0,00
					<i>di cui fondo pluriennale vincolato</i>	0,00	0,00	0,00
					previsione di cassa	0,00		
Totale Programma 3				0,00	previsione di competenza	0,00	0,00	500,00
					<i>di cui già impegnato *</i>	0,00	0,00	0,00
					<i>di cui fondo pluriennale vincolato</i>	0,00	0,00	0,00
					previsione di cassa	0,00		
Programma 4 Gestione delle entrate tributarie e servizi fiscali								
Titolo 1 Spese correnti								
Macroaggregato 103 Acquisto di beni e servizi								
4204	Altri beni di consumo - tributi ed entrate varie	1.03.01.02.000	0,00	previsione di competenza	500,00	500,00	1.000,00	
	SCROCCARO Rag. Annalisa (16)(ECONOMATO)	2.1.1.01.02		<i>di cui già impegnato *</i>	0,00	0,00	0,00	
	SCROCCARO Rag. Annalisa (16)(ECONOMATO)	1.01.04.02		<i>di cui fondo pluriennale vincolato</i>	0,00	0,00	0,00	
					previsione di cassa	500,00		
Totale Macroaggregato 103				0,00	previsione di competenza	500,00	500,00	1.000,00
					<i>di cui già impegnato *</i>	0,00	0,00	0,00
					<i>di cui fondo pluriennale vincolato</i>	0,00	0,00	0,00
					previsione di cassa	500,00		
Totale Titolo 1				0,00	previsione di competenza	500,00	500,00	1.000,00
					<i>di cui già impegnato *</i>	0,00	0,00	0,00
					<i>di cui fondo pluriennale vincolato</i>	0,00	0,00	0,00
					previsione di cassa	500,00		
Titolo 2 Spese in conto capitale								
Macroaggregato 202 Investimenti fissi lordi e acquisto di terreni								



BILANCIO DI PREVISIONE - CAPITOLI

COMUNE DI MARTELLAGO

SPESE

Esercizio: 2016

Responsabile di Servizio SCROCCARO Rag. Annalisa (16)(ECONOMATO)							
CAPITOLO	DENOMINAZIONE	PIANO DEI CONTI FINANZIARIO	RESIDUI PRESUNTI AL TERMINE DELL'ESERCIZIO PRECEDENTE QUELLO CUI SI RIFERISCE IL BILANCIO		PREVISIONI ANNO 2016	PREVISIONI ANNO 2017	PREVISIONI ANNO 2018
	RESPONSABILE DI SPESA	PIANO DEI CONTI ECONOMICO					
	RESPONSABILE DI SERVIZIO	Cod. Bilancio tuel 267					
313700	Mobili e arredi - servizio tributi ed entrate varie (RESIDUI PASSIVI)	2.02.01.03.000	0,00	previsione di competenza	0,00	0,00	0,00
	SCROCCARO Rag. Annalisa (16)(ECONOMATO)	1.2.2.02.03		di cui già impegnato *	0,00	0,00	0,00
	SCROCCARO Rag. Annalisa (16)(ECONOMATO)	2.01.04.05		di cui fondo pluriennale vincolato	0,00	0,00	0,00
				previsione di cassa	0,00		
Totale Macroaggregato 202			0,00	previsione di competenza	0,00	0,00	0,00
				di cui già impegnato *	0,00	0,00	0,00
				di cui fondo pluriennale vincolato	0,00	0,00	0,00
				previsione di cassa	0,00		
Totale Titolo 2			0,00	previsione di competenza	0,00	0,00	0,00
				di cui già impegnato *	0,00	0,00	0,00
				di cui fondo pluriennale vincolato	0,00	0,00	0,00
				previsione di cassa	0,00		
Totale Programma 4			0,00	previsione di competenza	500,00	500,00	1.000,00
				di cui già impegnato *	0,00	0,00	0,00
				di cui fondo pluriennale vincolato	0,00	0,00	0,00
				previsione di cassa	500,00		
Programma 5 Gestione dei beni demaniali e patrimoniali							
Titolo 2 Spese in conto capitale							
Macroaggregato 202 Investimenti fissi lordi e acquisto di terreni							
305507	Mobili e arredi per locali di uso pubblico (S.D.I.)	2.02.01.03.000	1.128,21	previsione di competenza	0,00	0,00	0,00
	SCROCCARO Rag. Annalisa (16)(ECONOMATO)	1.2.2.02.03		di cui già impegnato *	0,00	0,00	0,00
	SCROCCARO Rag. Annalisa (16)(ECONOMATO)	2.10.04.05		di cui fondo pluriennale vincolato	0,00	0,00	0,00
				previsione di cassa	1.128,21		
Totale Macroaggregato 202			1.128,21	previsione di competenza	0,00	0,00	0,00
				di cui già impegnato *	0,00	0,00	0,00
				di cui fondo pluriennale vincolato	0,00	0,00	0,00
				previsione di cassa	1.128,21		
Totale Titolo 2			1.128,21	previsione di competenza	0,00	0,00	0,00
				di cui già impegnato *	0,00	0,00	0,00
				di cui fondo pluriennale vincolato	0,00	0,00	0,00
				previsione di cassa	1.128,21		



BILANCIO DI PREVISIONE - CAPITOLI

COMUNE DI MARTELLAGO

SPESE

Esercizio: 2016

Responsabile di Servizio SCROCCARO Rag. Annalisa (16)(ECONOMATO)								
CAPITOLO	DENOMINAZIONE		PIANO DEI CONTI FINANZIARIO	RESIDUI PRESUNTI AL TERMINE DELL'ESERCIZIO PRECEDENTE QUELLO CUI SI RIFERISCE IL BILANCIO		PREVISIONI ANNO 2016	PREVISIONI ANNO 2017	PREVISIONI ANNO 2018
	RESPONSABILE DI SPESA		PIANO DEI CONTI ECONOMICO					
	RESPONSABILE DI SERVIZIO		Cod. Bilancio tuel 267					
Totale Programma 5				1.128,21	previsione di competenza	0,00	0,00	0,00
					<i>di cui già impegnato *</i>	0,00	0,00	0,00
					<i>di cui fondo pluriennale vincolato</i>	0,00	0,00	0,00
					previsione di cassa	1.128,21		
Programma 6 Ufficio tecnico								
Titolo 1 Spese correnti								
Macroaggregato 103 Acquisto di beni e servizi								
4201	Altri beni di consumo - uffici tecnici		1.03.01.02.000	5.771,99	previsione di competenza	14.000,00	14.000,00	20.000,00
	SCROCCARO Rag. Annalisa (16)(ECONOMATO)		2.1.1.01.02		<i>di cui già impegnato *</i>	0,00	0,00	0,00
	SCROCCARO Rag. Annalisa (16)(ECONOMATO)		1.01.06.02		<i>di cui fondo pluriennale vincolato</i>	0,00	0,00	0,00
					previsione di cassa	19.771,99		
Totale Macroaggregato 103				5.771,99	previsione di competenza	14.000,00	14.000,00	20.000,00
					<i>di cui già impegnato *</i>	0,00	0,00	0,00
					<i>di cui fondo pluriennale vincolato</i>	0,00	0,00	0,00
					previsione di cassa	19.771,99		
Totale Titolo 1				5.771,99	previsione di competenza	14.000,00	14.000,00	20.000,00
					<i>di cui già impegnato *</i>	0,00	0,00	0,00
					<i>di cui fondo pluriennale vincolato</i>	0,00	0,00	0,00
					previsione di cassa	19.771,99		
Totale Programma 6				5.771,99	previsione di competenza	14.000,00	14.000,00	20.000,00
					<i>di cui già impegnato *</i>	0,00	0,00	0,00
					<i>di cui fondo pluriennale vincolato</i>	0,00	0,00	0,00
					previsione di cassa	19.771,99		
Programma 7 Elezioni e consultazioni popolari - Anagrafe e stato civile								
Titolo 1 Spese correnti								
Macroaggregato 103 Acquisto di beni e servizi								
4202	Altri beni di consumo - servizi demografici		1.03.01.02.000	0,00	previsione di competenza	3.000,00	3.000,00	3.000,00
	SCROCCARO Rag. Annalisa (16)(ECONOMATO)		2.1.1.01.02		<i>di cui già impegnato *</i>	0,00	0,00	0,00
	SCROCCARO Rag. Annalisa (16)(ECONOMATO)		1.01.07.02		<i>di cui fondo pluriennale vincolato</i>	0,00	0,00	0,00
					previsione di cassa	3.000,00		



BILANCIO DI PREVISIONE - CAPITOLI

COMUNE DI MARTELLAGO

SPESE

Esercizio: 2016

Responsabile di Servizio SCROCCARO Rag. Annalisa (16)(ECONOMATO)								
CAPITOLO	DENOMINAZIONE	PIANO DEI CONTI FINANZIARIO	RESIDUI PRESUNTI AL TERMINE DELL'ESERCIZIO PRECEDENTE QUELLO CUI SI RIFERISCE IL BILANCIO		PREVISIONI ANNO 2016	PREVISIONI ANNO 2017	PREVISIONI ANNO 2018	
	RESPONSABILE DI SPESA	PIANO DEI CONTI ECONOMICO						
	RESPONSABILE DI SERVIZIO	Cod. Bilancio tuel 267						
Totale Macroaggregato 103				0,00	previsione di competenza	3.000,00	3.000,00	3.000,00
					<i>di cui già impegnato *</i>	0,00	0,00	0,00
					<i>di cui fondo pluriennale vincolato</i>	0,00	0,00	0,00
					previsione di cassa	3.000,00		
Totale Titolo 1				0,00	previsione di competenza	3.000,00	3.000,00	3.000,00
					<i>di cui già impegnato *</i>	0,00	0,00	0,00
					<i>di cui fondo pluriennale vincolato</i>	0,00	0,00	0,00
					previsione di cassa	3.000,00		
Totale Programma 7				0,00	previsione di competenza	3.000,00	3.000,00	3.000,00
					<i>di cui già impegnato *</i>	0,00	0,00	0,00
					<i>di cui fondo pluriennale vincolato</i>	0,00	0,00	0,00
					previsione di cassa	3.000,00		
Programma 9 Assistenza tecnico-amministrativa agli enti locali								
Titolo 1 Spese correnti								
Macroaggregato 110 Altre spese correnti								
4300	Spese per polizze assicurative	1.10.04.99.000	28.830,00	previsione di competenza	110.000,00	110.000,00	150.000,00	
	SCROCCARO Rag. Annalisa (16)(ECONOMATO)	2.1.9.03.99		<i>di cui già impegnato *</i>	0,00	0,00	0,00	
	SCROCCARO Rag. Annalisa (16)(ECONOMATO)	1.01.08.03		<i>di cui fondo pluriennale vincolato</i>	0,00	0,00	0,00	
				previsione di cassa	138.830,00			
Totale Macroaggregato 110				28.830,00	previsione di competenza	110.000,00	110.000,00	150.000,00
					<i>di cui già impegnato *</i>	0,00	0,00	0,00
					<i>di cui fondo pluriennale vincolato</i>	0,00	0,00	0,00
					previsione di cassa	138.830,00		
Totale Titolo 1				28.830,00	previsione di competenza	110.000,00	110.000,00	150.000,00
					<i>di cui già impegnato *</i>	0,00	0,00	0,00
					<i>di cui fondo pluriennale vincolato</i>	0,00	0,00	0,00
					previsione di cassa	138.830,00		
Totale Programma 9				28.830,00	previsione di competenza	110.000,00	110.000,00	150.000,00
					<i>di cui già impegnato *</i>	0,00	0,00	0,00
					<i>di cui fondo pluriennale vincolato</i>	0,00	0,00	0,00
					previsione di cassa	138.830,00		
Programma 11 Altri servizi generali								



BILANCIO DI PREVISIONE - CAPITOLI

COMUNE DI MARTELLAGO

SPESE

Esercizio: 2016

Responsabile di Servizio SCROCCARO Rag. Annalisa (16)(ECONOMATO)							
CAPITOLO	DENOMINAZIONE	PIANO DEI CONTI FINANZIARIO	RESIDUI PRESUNTI AL TERMINE DELL'ESERCIZIO PRECEDENTE QUELLO CUI SI RIFERISCE IL BILANCIO		PREVISIONI ANNO 2016	PREVISIONI ANNO 2017	PREVISIONI ANNO 2018
	RESPONSABILE DI SPESA	PIANO DEI CONTI ECONOMICO					
	RESPONSABILE DI SERVIZIO	Cod. Bilancio tuel 267					

Titolo 1 Spese correnti**Macroaggregato 102 Imposte e tasse a carico dell'ente**

4605	Tassa di circolazione dei veicoli a motore (tassa automobilistica) SCROCCARO Rag. Annalisa (16)(ECONOMATO) SCROCCARO Rag. Annalisa (16)(ECONOMATO)	1.02.01.09.000 2.1.9.01.01.009 1.01.08.07	0,00	previsione di competenza di cui già impegnato * di cui fondo pluriennale vincolato previsione di cassa	3.400,00 0,00 0,00 3.400,00	3.100,00 0,00 0,00	3.100,00 0,00 0,00
4700	Imposte, tasse e proventi assimilati a carico dell'ente SCROCCARO Rag. Annalisa (16)(ECONOMATO) SCROCCARO Rag. Annalisa (16)(ECONOMATO)	1.02.01.99.000 2.1.9.01.01.999 1.01.08.07	0,00	previsione di competenza di cui già impegnato * di cui fondo pluriennale vincolato previsione di cassa	600,00 0,00 0,00 600,00	600,00 0,00 0,00	600,00 0,00 0,00
4701	Imposta di registro e di bollo SCROCCARO Rag. Annalisa (16)(ECONOMATO) SCROCCARO Rag. Annalisa (16)(ECONOMATO)	1.02.01.02.000 2.1.9.01.01.002 1.01.08.07	0,00	previsione di competenza di cui già impegnato * di cui fondo pluriennale vincolato previsione di cassa	500,00 0,00 0,00 500,00	500,00 0,00 0,00	500,00 0,00 0,00

Totale Macroaggregato 102

0,00	previsione di competenza di cui già impegnato * di cui fondo pluriennale vincolato previsione di cassa	4.500,00 0,00 0,00 4.500,00	4.200,00 0,00 0,00	4.200,00 0,00 0,00
------	---	--------------------------------------	--------------------------	--------------------------

Macroaggregato 103 Acquisto di beni e servizi

4205	Altri beni di consumo - altri servizi generali SCROCCARO Rag. Annalisa (16)(ECONOMATO) SCROCCARO Rag. Annalisa (16)(ECONOMATO)	1.03.01.02.000 2.1.1.01.02 1.01.08.02	2.385,62	previsione di competenza di cui già impegnato * di cui fondo pluriennale vincolato previsione di cassa	40.000,00 0,00 0,00 42.385,62	40.000,00 0,00 0,00	55.000,00 0,00 0,00
4406	Acquisto carta in risme - uffici comunali e direzioni didattiche (RESIDUI PASSIVI) SCROCCARO Rag. Annalisa (16)(ECONOMATO) SCROCCARO Rag. Annalisa (16)(ECONOMATO)	1.03.01.02.000 2.1.1.01.02 1.01.08.02	0,00	previsione di competenza di cui già impegnato * di cui fondo pluriennale vincolato previsione di cassa	0,00 0,00 0,00 0,00	0,00 0,00 0,00	0,00 0,00 0,00



BILANCIO DI PREVISIONE - CAPITOLI

COMUNE DI MARTELLAGO

SPESE

Esercizio: 2016

Responsabile di Servizio SCROCCARO Rag. Annalisa (16)(ECONOMATO)							
CAPITOLO	DENOMINAZIONE	PIANO DEI CONTI FINANZIARIO	RESIDUI PRESUNTI AL TERMINE DELL'ESERCIZIO PRECEDENTE QUELLO CUI SI RIFERISCE IL BILANCIO		PREVISIONI ANNO 2016	PREVISIONI ANNO 2017	PREVISIONI ANNO 2018
	RESPONSABILE DI SPESA	PIANO DEI CONTI ECONOMICO					
	RESPONSABILE DI SERVIZIO	Cod. Bilancio tuel 267					
4415	Manutenzione attrezzature d'ufficio - uffici comunali <i>SCROCCARO Rag. Annalisa (16)(ECONOMATO)</i> <i>SCROCCARO Rag. Annalisa (16)(ECONOMATO)</i>	1.03.02.09.000 2.1.2.01.07 1.01.08.03	0,00	previsione di competenza <i>di cui già impegnato *</i> <i>di cui fondo pluriennale vincolato</i> previsione di cassa	300,00 0,00 0,00 300,00	300,00 0,00 0,00	300,00 0,00 0,00
4602	Lavaggio automezzi comunali <i>SCROCCARO Rag. Annalisa (16)(ECONOMATO)</i> <i>SCROCCARO Rag. Annalisa (16)(ECONOMATO)</i>	1.03.02.09.000 2.1.2.01.07 1.01.08.03	0,00	previsione di competenza <i>di cui già impegnato *</i> <i>di cui fondo pluriennale vincolato</i> previsione di cassa	500,00 0,00 0,00 500,00	500,00 0,00 0,00	500,00 0,00 0,00
4604	Tasse di proprietà automezzi comunali (RESIDUI PASSIVI) <i>SCROCCARO Rag. Annalisa (16)(ECONOMATO)</i> <i>SCROCCARO Rag. Annalisa (16)(ECONOMATO)</i>	1.02.01.09.000 2.1.9.01.01.009 1.01.08.03	0,00	previsione di competenza <i>di cui già impegnato *</i> <i>di cui fondo pluriennale vincolato</i> previsione di cassa	0,00 0,00 0,00 0,00	0,00 0,00 0,00	0,00 0,00 0,00
4606	Cancelleria, materiale di consumo, libri, spese di minuterie varie e attrezzature minute per uffici comunali (RESIDUI PASSIVI) <i>SCROCCARO Rag. Annalisa (16)(ECONOMATO)</i> <i>SCROCCARO Rag. Annalisa (16)(ECONOMATO)</i>	1.03.01.02.000 2.1.1.01.02 1.01.08.02	0,00	previsione di competenza <i>di cui già impegnato *</i> <i>di cui fondo pluriennale vincolato</i> previsione di cassa	0,00 0,00 0,00 0,00	0,00 0,00 0,00	0,00 0,00 0,00
4615	Prestazioni di servizi vari - uffici comunali (RESIDUI PASSIVI) <i>SCROCCARO Rag. Annalisa (16)(ECONOMATO)</i> <i>SCROCCARO Rag. Annalisa (16)(ECONOMATO)</i>	1.03.01.02.000 2.1.1.01.02 1.01.08.03	0,00	previsione di competenza <i>di cui già impegnato *</i> <i>di cui fondo pluriennale vincolato</i> previsione di cassa	0,00 0,00 0,00 0,00	0,00 0,00 0,00	0,00 0,00 0,00
4616	Servizi ausiliari - uffici comunali <i>SCROCCARO Rag. Annalisa (16)(ECONOMATO)</i> <i>SCROCCARO Rag. Annalisa (16)(ECONOMATO)</i>	1.03.02.13.000 2.1.2.01.11 1.01.08.03	0,00	previsione di competenza <i>di cui già impegnato *</i> <i>di cui fondo pluriennale vincolato</i> previsione di cassa	6.000,00 0,00 0,00 6.000,00	6.000,00 0,00 0,00	6.000,00 0,00 0,00



BILANCIO DI PREVISIONE - CAPITOLI

COMUNE DI MARTELLAGO

SPESE

Esercizio: 2016

Responsabile di Servizio SCROCCARO Rag. Annalisa (16)(ECONOMATO)							
CAPITOLO	DENOMINAZIONE	PIANO DEI CONTI FINANZIARIO	RESIDUI PRESUNTI AL TERMINE DELL'ESERCIZIO PRECEDENTE QUELLO CUI SI RIFERISCE IL BILANCIO		PREVISIONI ANNO 2016	PREVISIONI ANNO 2017	PREVISIONI ANNO 2018
	RESPONSABILE DI SPESA	PIANO DEI CONTI ECONOMICO					
	RESPONSABILE DI SERVIZIO	Cod. Bilancio tuel 267					
4900	Quote associative	1.03.02.99.000	0,00	previsione di competenza	700,00	700,00	700,00
	SCROCCARO Rag. Annalisa (16)(ECONOMATO)	2.1.2.01.99		di cui già impegnato *	0,00	0,00	0,00
	SCROCCARO Rag. Annalisa (16)(ECONOMATO)	1.01.08.03		di cui fondo pluriennale vincolato	0,00	0,00	0,00
				previsione di cassa	700,00		
5000	Acquisto giornali, riviste e pubblicazioni	1.03.01.01.000	1.058,40	previsione di competenza	12.000,00	12.000,00	12.000,00
	SCROCCARO Rag. Annalisa (16)(ECONOMATO)	2.1.1.01.01		di cui già impegnato *	0,00	0,00	0,00
	SCROCCARO Rag. Annalisa (16)(ECONOMATO)	1.01.08.02		di cui fondo pluriennale vincolato	0,00	0,00	0,00
				previsione di cassa	13.058,40		
19620	Spese postali - noleggio affrancatrice	1.03.02.07.000	0,00	previsione di competenza	550,00	550,00	550,00
	SCROCCARO Rag. Annalisa (16)(ECONOMATO)	2.1.3.99.99		di cui già impegnato *	0,00	0,00	0,00
	SCROCCARO Rag. Annalisa (16)(ECONOMATO)	1.01.08.04		di cui fondo pluriennale vincolato	0,00	0,00	0,00
				previsione di cassa	550,00		
32600	Acquisto valori bollati (RESIDUI PASSIVI)	1.03.01.02.000	0,00	previsione di competenza	0,00	0,00	0,00
	SCROCCARO Rag. Annalisa (16)(ECONOMATO)	2.1.1.01.02		di cui già impegnato *	0,00	0,00	0,00
	SCROCCARO Rag. Annalisa (16)(ECONOMATO)	1.01.08.07		di cui fondo pluriennale vincolato	0,00	0,00	0,00
				previsione di cassa	0,00		
76003	Carburanti e lubrificanti automezzi - uffici comunali (RESIDUI PASSIVI)	1.03.01.02.000	0,00	previsione di competenza	0,00	0,00	0,00
	SCROCCARO Rag. Annalisa (16)(ECONOMATO)	2.1.1.01.02		di cui già impegnato *	0,00	0,00	0,00
	SCROCCARO Rag. Annalisa (16)(ECONOMATO)	1.01.08.02		di cui fondo pluriennale vincolato	0,00	0,00	0,00
				previsione di cassa	0,00		
Totale Macroaggregato 103			3.444,02	previsione di competenza	60.050,00	60.050,00	75.050,00
				di cui già impegnato *	0,00	0,00	0,00
				di cui fondo pluriennale vincolato	0,00	0,00	0,00
				previsione di cassa	63.494,02		
Totale Titolo 1			3.444,02	previsione di competenza	64.550,00	64.250,00	79.250,00
				di cui già impegnato *	0,00	0,00	0,00
				di cui fondo pluriennale vincolato	0,00	0,00	0,00
				previsione di cassa	67.994,02		
Titolo 2 Spese in conto capitale							



BILANCIO DI PREVISIONE - CAPITOLI

COMUNE DI MARTELLAGO

SPESE

Esercizio: 2016

Responsabile di Servizio SCROCCARO Rag. Annalisa (16)(ECONOMATO)							
CAPITOLO	DENOMINAZIONE	PIANO DEI CONTI FINANZIARIO	RESIDUI PRESUNTI AL TERMINE DELL'ESERCIZIO PRECEDENTE QUELLO CUI SI RIFERISCE IL BILANCIO		PREVISIONI ANNO 2016	PREVISIONI ANNO 2017	PREVISIONI ANNO 2018
	RESPONSABILE DI SPESA	PIANO DEI CONTI ECONOMICO					
	RESPONSABILE DI SERVIZIO	Cod. Bilancio tuel 267					
Macroaggregato 202 Investimenti fissi lordi e acquisto di terreni							
311500	Mobili e arredi uffici comunali	2.02.01.03.000	3.977,20	previsione di competenza	0,00	0,00	4.000,00
	SCROCCARO Rag. Annalisa (16)(ECONOMATO)	1.2.2.02.03		di cui già impegnato *	0,00	0,00	0,00
	SCROCCARO Rag. Annalisa (16)(ECONOMATO)	2.01.08.05		di cui fondo pluriennale vincolato	0,00	0,00	0,00
				previsione di cassa	3.977,20		
315500	Acquisto attrezzature - uffici comunali	2.02.01.05.000	0,00	previsione di competenza	0,00	0,00	0,00
	SCROCCARO Rag. Annalisa (16)(ECONOMATO)			di cui già impegnato *	0,00	0,00	0,00
	SCROCCARO Rag. Annalisa (16)(ECONOMATO)	2.01.08.05		di cui fondo pluriennale vincolato	0,00	0,00	0,00
				previsione di cassa	0,00		
Totale Macroaggregato 202			3.977,20	previsione di competenza	0,00	0,00	4.000,00
				di cui già impegnato *	0,00	0,00	0,00
				di cui fondo pluriennale vincolato	0,00	0,00	0,00
				previsione di cassa	3.977,20		
Totale Titolo 2			3.977,20	previsione di competenza	0,00	0,00	4.000,00
				di cui già impegnato *	0,00	0,00	0,00
				di cui fondo pluriennale vincolato	0,00	0,00	0,00
				previsione di cassa	3.977,20		
Totale Programma 11			7.421,22	previsione di competenza	64.550,00	64.250,00	83.250,00
				di cui già impegnato *	0,00	0,00	0,00
				di cui fondo pluriennale vincolato	0,00	0,00	0,00
				previsione di cassa	71.971,22		
Totale Missione 1			43.260,94	previsione di competenza	194.377,80	194.077,80	261.077,80
				di cui già impegnato *	0,00	0,00	0,00
				di cui fondo pluriennale vincolato	0,00	0,00	0,00
				previsione di cassa	237.638,74		



BILANCIO DI PREVISIONE - CAPITOLI

COMUNE DI MARTELLAGO

SPESE

Esercizio: 2016

Responsabile di Servizio SCROCCARO Rag. Annalisa (16)(ECONOMATO)							
CAPITOLO	DENOMINAZIONE	PIANO DEI CONTI FINANZIARIO	RESIDUI PRESUNTI AL TERMINE DELL'ESERCIZIO PRECEDENTE QUELLO CUI SI RIFERISCE IL BILANCIO		PREVISIONI ANNO 2016	PREVISIONI ANNO 2017	PREVISIONI ANNO 2018
	RESPONSABILE DI SPESA	PIANO DEI CONTI ECONOMICO					
	RESPONSABILE DI SERVIZIO	Cod. Bilancio tuel 267					

Missione 3 Ordine pubblico e sicurezza**Programma 1 Polizia locale e amministrativa****Titolo 1 Spese correnti****Macroaggregato 103 Acquisto di beni e servizi**

4203	Altri beni di consumo - Polizia Locale (RESIDUI PASSIVI)	1.03.01.02.000	0,00	previsione di competenza	0,00	0,00	0,00
	SCROCCARO Rag. Annalisa (16)(ECONOMATO)	2.1.1.01.02		di cui già impegnato *	0,00	0,00	0,00
	SCROCCARO Rag. Annalisa (16)(ECONOMATO)	1.03.01.02		di cui fondo pluriennale vincolato	0,00	0,00	0,00
				previsione di cassa	0,00		

Totale Macroaggregato 103

0,00	previsione di competenza	0,00	0,00	0,00
	di cui già impegnato *	0,00	0,00	0,00
	di cui fondo pluriennale vincolato	0,00	0,00	0,00
	previsione di cassa	0,00		

Totale Titolo 1

0,00	previsione di competenza	0,00	0,00	0,00
	di cui già impegnato *	0,00	0,00	0,00
	di cui fondo pluriennale vincolato	0,00	0,00	0,00
	previsione di cassa	0,00		

Totale Programma 1

0,00	previsione di competenza	0,00	0,00	0,00
	di cui già impegnato *	0,00	0,00	0,00
	di cui fondo pluriennale vincolato	0,00	0,00	0,00
	previsione di cassa	0,00		

Totale Missione 3

0,00	previsione di competenza	0,00	0,00	0,00
	di cui già impegnato *	0,00	0,00	0,00
	di cui fondo pluriennale vincolato	0,00	0,00	0,00
	previsione di cassa	0,00		



BILANCIO DI PREVISIONE - CAPITOLI

COMUNE DI MARTELLAGO

SPESE

Esercizio: 2016

Responsabile di Servizio SCROCCARO Rag. Annalisa (16)(ECONOMATO)							
CAPITOLO	DENOMINAZIONE	PIANO DEI CONTI FINANZIARIO	RESIDUI PRESUNTI AL TERMINE DELL'ESERCIZIO PRECEDENTE QUELLO CUI SI RIFERISCE IL BILANCIO		PREVISIONI ANNO 2016	PREVISIONI ANNO 2017	PREVISIONI ANNO 2018
	RESPONSABILE DI SPESA	PIANO DEI CONTI ECONOMICO					
	RESPONSABILE DI SERVIZIO	Cod. Bilancio tuel 267					

Missione 4 Istruzione e diritto allo studio**Programma 1 Istruzione prescolastica****Titolo 1 Spese correnti****Macroaggregato 103 Acquisto di beni e servizi**

109501	Acquisto materiali ed attrezzature - scuola dell'infanzia SCROCCARO Rag. Annalisa (16)(ECONOMATO)	1.03.01.02.000 2.1.1.01.02	825,33	previsione di competenza di cui già impegnato *	1.000,00 0,00	1.000,00 0,00	2.000,00 0,00
	SCROCCARO Rag. Annalisa (16)(ECONOMATO)	1.04.01.02		di cui fondo pluriennale vincolato	0,00	0,00	0,00
	SCROCCARO Rag. Annalisa (16)(ECONOMATO)			previsione di cassa	1.825,33		

Totale Macroaggregato 103

825,33	previsione di competenza di cui già impegnato *	1.000,00 0,00	1.000,00 0,00	2.000,00 0,00
	di cui fondo pluriennale vincolato	0,00	0,00	0,00
	previsione di cassa	1.825,33		

Totale Titolo 1

825,33	previsione di competenza di cui già impegnato *	1.000,00 0,00	1.000,00 0,00	2.000,00 0,00
	di cui fondo pluriennale vincolato	0,00	0,00	0,00
	previsione di cassa	1.825,33		

Titolo 2 Spese in conto capitale**Macroaggregato 202 Investimenti fissi lordi e acquisto di terreni**

325500	Mobili e arredi scuole dell'infanzia SCROCCARO Rag. Annalisa (16)(ECONOMATO)	2.02.01.03.000 1.2.2.02.03	1.805,60	previsione di competenza di cui già impegnato *	1.000,00 0,00	0,00 0,00	1.000,00 0,00
	SCROCCARO Rag. Annalisa (16)(ECONOMATO)	2.04.01.05		di cui fondo pluriennale vincolato	0,00	0,00	0,00
	SCROCCARO Rag. Annalisa (16)(ECONOMATO)			previsione di cassa	2.805,60		

Totale Macroaggregato 202

1.805,60	previsione di competenza di cui già impegnato *	1.000,00 0,00	0,00 0,00	1.000,00 0,00
	di cui fondo pluriennale vincolato	0,00	0,00	0,00
	previsione di cassa	2.805,60		

Totale Titolo 2

1.805,60	previsione di competenza di cui già impegnato *	1.000,00 0,00	0,00 0,00	1.000,00 0,00
	di cui fondo pluriennale vincolato	0,00	0,00	0,00
	previsione di cassa	2.805,60		



BILANCIO DI PREVISIONE - CAPITOLI

COMUNE DI MARTELLAGO

SPESE

Esercizio: 2016

Responsabile di Servizio SCROCCARO Rag. Annalisa (16)(ECONOMATO)							
CAPITOLO	DENOMINAZIONE	PIANO DEI CONTI FINANZIARIO	RESIDUI PRESUNTI AL TERMINE DELL'ESERCIZIO PRECEDENTE QUELLO CUI SI RIFERISCE IL BILANCIO		PREVISIONI ANNO 2016	PREVISIONI ANNO 2017	PREVISIONI ANNO 2018
	RESPONSABILE DI SPESA	PIANO DEI CONTI ECONOMICO					
	RESPONSABILE DI SERVIZIO	Cod. Bilancio tuel 267					
Totale Programma 1			2.630,93	previsione di competenza	2.000,00	1.000,00	3.000,00
				<i>di cui già impegnato *</i>	0,00	0,00	0,00
				<i>di cui fondo pluriennale vincolato</i>	0,00	0,00	0,00
				previsione di cassa	4.630,93		
Programma 2 Altri ordini di istruzione non universitaria							
Titolo 1 Spese correnti							
Macroaggregato 103 Acquisto di beni e servizi							
4209	Altri beni di consumo - segreterie scolastiche	1.03.01.02.000	397,72	previsione di competenza	1.500,00	1.500,00	2.000,00
	SCROCCARO Rag. Annalisa (16)(ECONOMATO)	2.1.1.01.02		<i>di cui già impegnato *</i>	0,00	0,00	0,00
	SCROCCARO Rag. Annalisa (16)(ECONOMATO)	1.04.05.02		<i>di cui fondo pluriennale vincolato</i>	0,00	0,00	0,00
				previsione di cassa	1.897,72		
4815	Prestazioni di servizi - segreterie scolastiche (RESIDUI PASSIVI)	1.03.01.02.000	0,00	previsione di competenza	0,00	0,00	0,00
	SCROCCARO Rag. Annalisa (16)(ECONOMATO)	2.1.1.01.02		<i>di cui già impegnato *</i>	0,00	0,00	0,00
	SCROCCARO Rag. Annalisa (16)(ECONOMATO)	1.04.05.03		<i>di cui fondo pluriennale vincolato</i>	0,00	0,00	0,00
				previsione di cassa	0,00		
111501	Acquisto materiali ed attrezzature - scuola primaria	1.03.01.02.000	0,00	previsione di competenza	500,00	500,00	2.000,00
	SCROCCARO Rag. Annalisa (16)(ECONOMATO)	2.1.1.01.02		<i>di cui già impegnato *</i>	0,00	0,00	0,00
	SCROCCARO Rag. Annalisa (16)(ECONOMATO)	1.04.02.02		<i>di cui fondo pluriennale vincolato</i>	0,00	0,00	0,00
				previsione di cassa	500,00		
111506	Cancelleria, materiale per fotocopiatori e stampanti, libri e varie - uffici segreterie scolastiche (RESIDUI PASSIVI)	1.03.01.02.000	0,00	previsione di competenza	0,00	0,00	0,00
	SCROCCARO Rag. Annalisa (16)(ECONOMATO)	2.1.1.01.02		<i>di cui già impegnato *</i>	0,00	0,00	0,00
	SCROCCARO Rag. Annalisa (16)(ECONOMATO)	1.04.05.02		<i>di cui fondo pluriennale vincolato</i>	0,00	0,00	0,00
				previsione di cassa	0,00		
132500	Contributo agli istituti comprensivi per acquisto materiali per pulizie	1.04.01.01.000	0,00	previsione di competenza	0,00	0,00	0,00
	SCROCCARO Rag. Annalisa (16)(ECONOMATO)	2.3.1.01.01		<i>di cui già impegnato *</i>	0,00	0,00	0,00
	SCROCCARO Rag. Annalisa (16)(ECONOMATO)	1.04.05.05		<i>di cui fondo pluriennale vincolato</i>	0,00	0,00	0,00
				previsione di cassa	0,00		



BILANCIO DI PREVISIONE - CAPITOLI

COMUNE DI MARTELLAGO

SPESE

Esercizio: 2016

Responsabile di Servizio SCROCCARO Rag. Annalisa (16)(ECONOMATO)								
CAPITOLO	DENOMINAZIONE	PIANO DEI CONTI FINANZIARIO	RESIDUI PRESUNTI AL TERMINE DELL'ESERCIZIO PRECEDENTE QUELLO CUI SI RIFERISCE IL BILANCIO		PREVISIONI ANNO 2016	PREVISIONI ANNO 2017	PREVISIONI ANNO 2018	
	RESPONSABILE DI SPESA	PIANO DEI CONTI ECONOMICO						
	RESPONSABILE DI SERVIZIO	Cod. Bilancio tuel 267						
Totale Macroaggregato 103				397,72	previsione di competenza	2.000,00	2.000,00	4.000,00
					<i>di cui già impegnato *</i>	0,00	0,00	0,00
					<i>di cui fondo pluriennale vincolato</i>	0,00	0,00	0,00
					previsione di cassa	2.397,72		
Totale Titolo 1				397,72	previsione di competenza	2.000,00	2.000,00	4.000,00
					<i>di cui già impegnato *</i>	0,00	0,00	0,00
					<i>di cui fondo pluriennale vincolato</i>	0,00	0,00	0,00
					previsione di cassa	2.397,72		
Titolo 2 Spese in conto capitale								
Macroaggregato 202 Investimenti fissi lordi e acquisto di terreni								
326500	Mobili e arredi scuole primarie	2.02.01.03.000	1.116,45	previsione di competenza	1.000,00	500,00	1.000,00	
	SCROCCARO Rag. Annalisa (16)(ECONOMATO)	1.2.2.02.03		<i>di cui già impegnato *</i>	0,00	0,00	0,00	
	SCROCCARO Rag. Annalisa (16)(ECONOMATO)	2.04.02.05		<i>di cui fondo pluriennale vincolato</i>	0,00	0,00	0,00	
				previsione di cassa	2.116,45			
327500	Mobili e arredi - scuole secondarie di I°	2.02.01.03.000	0,00	previsione di competenza	1.000,00	0,00	1.000,00	
	SCROCCARO Rag. Annalisa (16)(ECONOMATO)	1.2.2.02.03		<i>di cui già impegnato *</i>	0,00	0,00	0,00	
	SCROCCARO Rag. Annalisa (16)(ECONOMATO)	2.04.03.05		<i>di cui fondo pluriennale vincolato</i>	0,00	0,00	0,00	
				previsione di cassa	1.000,00			
Totale Macroaggregato 202				1.116,45	previsione di competenza	2.000,00	500,00	2.000,00
					<i>di cui già impegnato *</i>	0,00	0,00	0,00
					<i>di cui fondo pluriennale vincolato</i>	0,00	0,00	0,00
					previsione di cassa	3.116,45		
Totale Titolo 2				1.116,45	previsione di competenza	2.000,00	500,00	2.000,00
					<i>di cui già impegnato *</i>	0,00	0,00	0,00
					<i>di cui fondo pluriennale vincolato</i>	0,00	0,00	0,00
					previsione di cassa	3.116,45		
Totale Programma 2				1.514,17	previsione di competenza	4.000,00	2.500,00	6.000,00
					<i>di cui già impegnato *</i>	0,00	0,00	0,00
					<i>di cui fondo pluriennale vincolato</i>	0,00	0,00	0,00
					previsione di cassa	5.514,17		
Programma 6 Servizi ausiliari all'istruzione								
Titolo 1 Spese correnti								



BILANCIO DI PREVISIONE - CAPITOLI

COMUNE DI MARTELLAGO

SPESE

Esercizio: 2016

Responsabile di Servizio SCROCCARO Rag. Annalisa (16)(ECONOMATO)							
CAPITOLO	DENOMINAZIONE	PIANO DEI CONTI FINANZIARIO	RESIDUI PRESUNTI AL TERMINE DELL'ESERCIZIO PRECEDENTE QUELLO CUI SI RIFERISCE IL BILANCIO		PREVISIONI ANNO 2016	PREVISIONI ANNO 2017	PREVISIONI ANNO 2018
	RESPONSABILE DI SPESA	PIANO DEI CONTI ECONOMICO					
	RESPONSABILE DI SERVIZIO	Cod. Bilancio tuel 267					
Macroaggregato 103 Acquisto di beni e servizi							
4207	Altri beni di consumo - pubblica istruzione	1.03.01.02.000	362,24	previsione di competenza	500,00	500,00	1.000,00
	SCROCCARO Rag. Annalisa (16)(ECONOMATO)	2.1.1.01.02		di cui già impegnato *	0,00	0,00	0,00
	SCROCCARO Rag. Annalisa (16)(ECONOMATO)	1.04.05.02		di cui fondo pluriennale vincolato	0,00	0,00	0,00
				previsione di cassa	862,24		
Totale Macroaggregato 103			362,24	previsione di competenza	500,00	500,00	1.000,00
				di cui già impegnato *	0,00	0,00	0,00
				di cui fondo pluriennale vincolato	0,00	0,00	0,00
				previsione di cassa	862,24		
Totale Titolo 1			362,24	previsione di competenza	500,00	500,00	1.000,00
				di cui già impegnato *	0,00	0,00	0,00
				di cui fondo pluriennale vincolato	0,00	0,00	0,00
				previsione di cassa	862,24		
Totale Programma 6			362,24	previsione di competenza	500,00	500,00	1.000,00
				di cui già impegnato *	0,00	0,00	0,00
				di cui fondo pluriennale vincolato	0,00	0,00	0,00
				previsione di cassa	862,24		
Totale Missione 4			4.507,34	previsione di competenza	6.500,00	4.000,00	10.000,00
				di cui già impegnato *	0,00	0,00	0,00
				di cui fondo pluriennale vincolato	0,00	0,00	0,00
				previsione di cassa	11.007,34		



BILANCIO DI PREVISIONE - CAPITOLI

COMUNE DI MARTELLAGO

SPESE

Esercizio: 2016

Responsabile di Servizio SCROCCARO Rag. Annalisa (16)(ECONOMATO)							
CAPITOLO	DENOMINAZIONE	PIANO DEI CONTI FINANZIARIO	RESIDUI PRESUNTI AL TERMINE DELL'ESERCIZIO PRECEDENTE QUELLO CUI SI RIFERISCE IL BILANCIO		PREVISIONI ANNO 2016	PREVISIONI ANNO 2017	PREVISIONI ANNO 2018
	RESPONSABILE DI SPESA	PIANO DEI CONTI ECONOMICO					
	RESPONSABILE DI SERVIZIO	Cod. Bilancio tuel 267					

Missione 11 Soccorso civile**Programma 1 Sistema di protezione civile****Titolo 1 Spese correnti****Macroaggregato 103 Acquisto di beni e servizi**

4208	Altri beni di consumo - protezione civile (RESIDUI PASSIVI) SCROCCARO Rag. Annalisa (16)(ECONOMATO) SCROCCARO Rag. Annalisa (16)(ECONOMATO)	1.03.01.02.000 2.1.1.01.02 1.09.03.02	0,00	previsione di competenza <i>di cui già impegnato *</i> <i>di cui fondo pluriennale vincolato</i> previsione di cassa	0,00 0,00 0,00 0,00	0,00 0,00 0,00 0,00	0,00 0,00 0,00 0,00
224806	Cancelleria, materiale per fotocopiatori e stampanti, libri e varie - protezione civile (RESIDUI PASSIVI) SCROCCARO Rag. Annalisa (16)(ECONOMATO) SCROCCARO Rag. Annalisa (16)(ECONOMATO)	1.03.01.02.000 2.1.1.01.02 1.09.03.02	0,00	previsione di competenza <i>di cui già impegnato *</i> <i>di cui fondo pluriennale vincolato</i> previsione di cassa	0,00 0,00 0,00 0,00	0,00 0,00 0,00 0,00	0,00 0,00 0,00 0,00

Totale Macroaggregato 103

0,00	previsione di competenza <i>di cui già impegnato *</i> <i>di cui fondo pluriennale vincolato</i> previsione di cassa	0,00 0,00 0,00 0,00	0,00 0,00 0,00 0,00	0,00 0,00 0,00 0,00
------	---	------------------------------	------------------------------	------------------------------

Totale Titolo 1

0,00	previsione di competenza <i>di cui già impegnato *</i> <i>di cui fondo pluriennale vincolato</i> previsione di cassa	0,00 0,00 0,00 0,00	0,00 0,00 0,00 0,00	0,00 0,00 0,00 0,00
------	---	------------------------------	------------------------------	------------------------------

Titolo 2 Spese in conto capitale**Macroaggregato 202 Investimenti fissi lordi e acquisto di terreni**

314000	Mobili e arredi - Protezione civile (RESIDUI PASSIVI) SCROCCARO Rag. Annalisa (16)(ECONOMATO) SCROCCARO Rag. Annalisa (16)(ECONOMATO)	2.02.01.03.000 1.2.2.02.03 2.09.03.05	0,00	previsione di competenza <i>di cui già impegnato *</i> <i>di cui fondo pluriennale vincolato</i> previsione di cassa	0,00 0,00 0,00 0,00	0,00 0,00 0,00 0,00	0,00 0,00 0,00 0,00
--------	---	---	------	---	------------------------------	------------------------------	------------------------------



BILANCIO DI PREVISIONE - CAPITOLI

COMUNE DI MARTELLAGO

SPESE

Esercizio: 2016

Responsabile di Servizio SCROCCARO Rag. Annalisa (16)(ECONOMATO)							
CAPITOLO	DENOMINAZIONE	PIANO DEI CONTI FINANZIARIO	RESIDUI PRESUNTI AL TERMINE DELL'ESERCIZIO PRECEDENTE QUELLO CUI SI RIFERISCE IL BILANCIO		PREVISIONI ANNO 2016	PREVISIONI ANNO 2017	PREVISIONI ANNO 2018
	RESPONSABILE DI SPESA	PIANO DEI CONTI ECONOMICO					
	RESPONSABILE DI SERVIZIO	Cod. Bilancio tuel 267					
Totale Macroaggregato 202			0,00	previsione di competenza	0,00	0,00	0,00
				<i>di cui già impegnato *</i>	0,00	0,00	0,00
				<i>di cui fondo pluriennale vincolato</i>	0,00	0,00	0,00
				previsione di cassa	0,00		
Totale Titolo 2			0,00	previsione di competenza	0,00	0,00	0,00
				<i>di cui già impegnato *</i>	0,00	0,00	0,00
				<i>di cui fondo pluriennale vincolato</i>	0,00	0,00	0,00
				previsione di cassa	0,00		
Totale Programma 1			0,00	previsione di competenza	0,00	0,00	0,00
				<i>di cui già impegnato *</i>	0,00	0,00	0,00
				<i>di cui fondo pluriennale vincolato</i>	0,00	0,00	0,00
				previsione di cassa	0,00		
Totale Missione 11			0,00	previsione di competenza	0,00	0,00	0,00
				<i>di cui già impegnato *</i>	0,00	0,00	0,00
				<i>di cui fondo pluriennale vincolato</i>	0,00	0,00	0,00
				previsione di cassa	0,00		



BILANCIO DI PREVISIONE - CAPITOLI

COMUNE DI MARTELLAGO

SPESE

Esercizio: 2016

Responsabile di Servizio SCROCCARO Rag. Annalisa (16)(ECONOMATO)							
CAPITOLO	DENOMINAZIONE	PIANO DEI CONTI FINANZIARIO	RESIDUI PRESUNTI AL TERMINE DELL'ESERCIZIO PRECEDENTE QUELLO CUI SI RIFERISCE IL BILANCIO		PREVISIONI ANNO 2016	PREVISIONI ANNO 2017	PREVISIONI ANNO 2018
	RESPONSABILE DI SPESA	PIANO DEI CONTI ECONOMICO					
	RESPONSABILE DI SERVIZIO	Cod. Bilancio tuel 267					

Missione 12 Diritti sociali, politiche sociali e famiglia**Programma 7 Programmazione e governo della rete dei servizi sociosanitari e sociali****Titolo 1 Spese correnti****Macroaggregato 103 Acquisto di beni e servizi**

4206	Altri beni di consumo - servizi sociali	1.03.01.02.000	0,00	previsione di competenza	1.000,00	1.000,00	2.000,00
	SCROCCARO Rag. Annalisa (16)(ECONOMATO)	2.1.1.01.02		di cui già impegnato *	0,00	0,00	0,00
	SCROCCARO Rag. Annalisa (16)(ECONOMATO)	1.10.04.02		di cui fondo pluriennale vincolato	0,00	0,00	0,00
				previsione di cassa	1.000,00		

Totale Macroaggregato 103

0,00	previsione di competenza	1.000,00	1.000,00	2.000,00
	di cui già impegnato *	0,00	0,00	0,00
	di cui fondo pluriennale vincolato	0,00	0,00	0,00
	previsione di cassa	1.000,00		

Totale Titolo 1

0,00	previsione di competenza	1.000,00	1.000,00	2.000,00
	di cui già impegnato *	0,00	0,00	0,00
	di cui fondo pluriennale vincolato	0,00	0,00	0,00
	previsione di cassa	1.000,00		

Totale Programma 7

0,00	previsione di competenza	1.000,00	1.000,00	2.000,00
	di cui già impegnato *	0,00	0,00	0,00
	di cui fondo pluriennale vincolato	0,00	0,00	0,00
	previsione di cassa	1.000,00		

Totale Missione 12

0,00	previsione di competenza	1.000,00	1.000,00	2.000,00
	di cui già impegnato *	0,00	0,00	0,00
	di cui fondo pluriennale vincolato	0,00	0,00	0,00
	previsione di cassa	1.000,00		



BILANCIO DI PREVISIONE - CAPITOLI

COMUNE DI MARTELLAGO

SPESE

Esercizio: 2016

Responsabile di Servizio SCROCCARO Rag. Annalisa (16)(ECONOMATO)							
CAPITOLO	DENOMINAZIONE	PIANO DEI CONTI FINANZIARIO	RESIDUI PRESUNTI AL TERMINE DELL'ESERCIZIO PRECEDENTE QUELLO CUI SI RIFERISCE IL BILANCIO		PREVISIONI ANNO 2016	PREVISIONI ANNO 2017	PREVISIONI ANNO 2018
	RESPONSABILE DI SPESA	PIANO DEI CONTI ECONOMICO					
	RESPONSABILE DI SERVIZIO	Cod. Bilancio tuel 267					

Missione 99 Servizi per conto terzi**Programma 1 Servizi per conto terzi e Partite di giro****Titolo 7 Spese per conto terzi e partite di giro****Macroaggregato 701 Uscite per partite di giro**

413500	Anticipazione del fondo per servizio economato (cap. E 122000) SCROCCARO Rag. Annalisa (16)(ECONOMATO)	7.01.99.03.000	0,00	previsione di competenza	13.000,00	13.000,00	13.000,00
				di cui già impegnato *	0,00	0,00	0,00
	SCROCCARO Rag. Annalisa (16)(ECONOMATO)	4.00.00.06		di cui fondo pluriennale vincolato	0,00	0,00	0,00
	SCROCCARO Rag. Annalisa (16)(ECONOMATO)			previsione di cassa	13.000,00		

Totale Macroaggregato 701

0,00	previsione di competenza	13.000,00	13.000,00	13.000,00
	di cui già impegnato *	0,00	0,00	0,00
	di cui fondo pluriennale vincolato	0,00	0,00	0,00
	previsione di cassa	13.000,00		

Macroaggregato 702 Uscite per conto terzi

409500	Restituzione depositi cauzionali (cap. E 121000) SCROCCARO Rag. Annalisa (16)(ECONOMATO)	7.02.04.02.000	10.224,91	previsione di competenza	25.823,00	25.823,00	25.823,00
				di cui già impegnato *	0,00	0,00	0,00
	SCROCCARO Rag. Annalisa (16)(ECONOMATO)	4.00.00.04		di cui fondo pluriennale vincolato	0,00	0,00	0,00
	SCROCCARO Rag. Annalisa (16)(ECONOMATO)			previsione di cassa	36.047,91		
410500	Versamento di depositi cauzionali presso terzi (cap. E 118001) SCROCCARO Rag. Annalisa (16)(ECONOMATO)	7.02.04.02.000	0,00	previsione di competenza	7.747,00	7.747,00	7.747,00
				di cui già impegnato *	0,00	0,00	0,00
	SCROCCARO Rag. Annalisa (16)(ECONOMATO)	4.00.00.04		di cui fondo pluriennale vincolato	0,00	0,00	0,00
	SCROCCARO Rag. Annalisa (16)(ECONOMATO)			previsione di cassa	7.747,00		

Totale Macroaggregato 702

10.224,91	previsione di competenza	33.570,00	33.570,00	33.570,00
	di cui già impegnato *	0,00	0,00	0,00
	di cui fondo pluriennale vincolato	0,00	0,00	0,00
	previsione di cassa	43.794,91		

Totale Titolo 7

10.224,91	previsione di competenza	46.570,00	46.570,00	46.570,00
	di cui già impegnato *	0,00	0,00	0,00
	di cui fondo pluriennale vincolato	0,00	0,00	0,00
	previsione di cassa	56.794,91		



BILANCIO DI PREVISIONE - CAPITOLI

COMUNE DI MARTELLAGO

SPESE

Esercizio: 2016

Responsabile di Servizio SCROCCARO Rag. Annalisa (16)(ECONOMATO)							
CAPITOLO	DENOMINAZIONE	PIANO DEI CONTI FINANZIARIO	RESIDUI PRESUNTI AL TERMINE DELL'ESERCIZIO PRECEDENTE QUELLO CUI SI RIFERISCE IL BILANCIO		PREVISIONI ANNO 2016	PREVISIONI ANNO 2017	PREVISIONI ANNO 2018
	RESPONSABILE DI SPESA	PIANO DEI CONTI ECONOMICO					
	RESPONSABILE DI SERVIZIO	Cod. Bilancio tuel 267					
Totale Programma 1			10.224,91	previsione di competenza	46.570,00	46.570,00	46.570,00
				<i>di cui già impegnato *</i>	0,00	0,00	0,00
				<i>di cui fondo pluriennale vincolato</i>	0,00	0,00	0,00
				previsione di cassa	56.794,91		
Totale Missione 99			10.224,91	previsione di competenza	46.570,00	46.570,00	46.570,00
				<i>di cui già impegnato *</i>	0,00	0,00	0,00
				<i>di cui fondo pluriennale vincolato</i>	0,00	0,00	0,00
				previsione di cassa	56.794,91		
Totale Responsabile di Servizio			57.993,19	previsione di competenza	248.447,80	245.647,80	319.647,80
				<i>di cui già impegnato *</i>	0,00	0,00	0,00
				<i>di cui fondo pluriennale vincolato</i>	0,00	0,00	0,00
				previsione di cassa	306.440,99		
				Disavanzo di amministrazione	0,00	0,00	0,00
Totale Generale delle Spese			57.993,19	previsione di competenza	248.447,80	245.647,80	319.647,80
				<i>di cui già impegnato *</i>	0,00	0,00	0,00
				<i>di cui fondo pluriennale vincolato</i>	0,00	0,00	0,00
				previsione di cassa	306.440,99		



BILANCIO DI PREVISIONE - CAPITOLI

COMUNE DI MARTELLAGO

ENTRATE

Esercizio: 2016

		PREVISIONI DELL'ANNO A CUI SI RIFERISCE IL BILANCIO
Fondo pluriennale vincolato per spese correnti	previsione di competenza	320.422,95
Fondo pluriennale vincolato per spese in conto capitale	previsione di competenza	1.081.013,88
Utilizzo avanzo di Amministrazione	previsione di competenza	577.163,29
- di cui vincolato utilizzato anticipatamente	previsione di competenza	0,00
Fondo di Cassa all'1/1/2016	previsione di cassa	4.307.239,22



BILANCIO DI PREVISIONE - CAPITOLI

COMUNE DI MARTELLAGO

ENTRATE

Esercizio: 2016

Responsabile di Servizio CALLEGHER ing. Fabio (17)(PATRIMONIO E AMBIENTE)								
CAPITOLO	DENOMINAZIONE	PIANO DEI CONTI FINANZIARIO	RESIDUI PRESUNTI AL TERMINE DELL'ESERCIZIO PRECEDENTE QUELLO CUI SI RIFERISCE IL BILANCIO			PREVISIONI ANNO 2016	PREVISIONI ANNO 2017	PREVISIONI ANNO 2018
	RESPONSABILE DI ENTRATA	PIANO DEI CONTI ECONOMICO						
	RESPONSABILE DI SERVIZIO	Cod. Bilancio tuel 267						

Titolo 2 Trasferimenti correnti**Tipologia 101 Trasferimenti correnti da Amministrazioni pubbliche****Categoria 1 Trasferimenti correnti da Amministrazioni Centrali**

13005	Contributo statale per servizio asporto rifiuti alle scuole	2.01.01.01.000	11.979,14	previsione di competenza	10.630,57	10.630,57	10.630,57
	CALLEGHER ing. Fabio (17)(PATRIMONIO E AMBIENTE)	1.3.1.01.01		previsione di cassa	22.609,71		
	CALLEGHER ing. Fabio (17)(PATRIMONIO E AMBIENTE)	2.01.0140					

Totale Categoria 1

11.979,14	previsione di competenza	10.630,57	10.630,57	10.630,57
	previsione di cassa	22.609,71		

Categoria 2 Trasferimenti correnti da Amministrazioni Locali

22500	Contributo regionale a favore di soggetti privati colpiti da calamità naturali (cap S 184700)	2.01.01.02.000	0,00	previsione di competenza	0,00	0,00	0,00
	CALLEGHER ing. Fabio (17)(PATRIMONIO E AMBIENTE)	1.3.1.01.02		previsione di cassa	0,00		
	CALLEGHER ing. Fabio (17)(PATRIMONIO E AMBIENTE)	2.02.0250					

Totale Categoria 2

0,00	previsione di competenza	0,00	0,00	0,00
	previsione di cassa	0,00		

Totale Tipologia 101

11.979,14	previsione di competenza	10.630,57	10.630,57	10.630,57
	previsione di cassa	22.609,71		

Totale Titolo 2

11.979,14	previsione di competenza	10.630,57	10.630,57	10.630,57
	previsione di cassa	22.609,71		



BILANCIO DI PREVISIONE - CAPITOLI

COMUNE DI MARTELLAGO

ENTRATE

Esercizio: 2016

Responsabile di Servizio CALLEGHER ing. Fabio (17)(PATRIMONIO E AMBIENTE)								
CAPITOLO	DENOMINAZIONE	PIANO DEI CONTI FINANZIARIO	RESIDUI PRESUNTI AL TERMINE DELL'ESERCIZIO PRECEDENTE QUELLO CUI SI RIFERISCE IL BILANCIO			PREVISIONI ANNO 2016	PREVISIONI ANNO 2017	PREVISIONI ANNO 2018
	RESPONSABILE DI ENTRATA	PIANO DEI CONTI ECONOMICO						
	RESPONSABILE DI SERVIZIO	Cod. Bilancio tuel 267						

Titolo 3 Entrate extratributarie

Tipologia 100 Vendita di beni e servizi e proventi derivanti dalla gestione dei beni

Categoria 1 Vendita di beni

47005	Contributo da GSE per produzione energia elettrica	3.01.01.01.000	0,00	previsione di competenza	3.000,00	3.000,00	3.000,00
	CALLEGHER ing. Fabio (17)(PATRIMONIO E AMBIENTE)	1.2.1.01.05		previsione di cassa	3.000,00		
	CALLEGHER ing. Fabio (17)(PATRIMONIO E AMBIENTE)	3.02.0880					

Totale Categoria 1

0,00	previsione di competenza	3.000,00	3.000,00	3.000,00
	previsione di cassa	3.000,00		

Categoria 2 Entrate dalla vendita e dall'erogazione di servizi

26002	Diritti di segreteria sulle autorizzazioni allo scarico	3.01.02.01.000	0,00	previsione di competenza	150,00	120,00	120,00
	CALLEGHER ing. Fabio (17)(PATRIMONIO E AMBIENTE)	1.2.2.01.99		previsione di cassa	150,00		
	CALLEGHER ing. Fabio (17)(PATRIMONIO E AMBIENTE)	3.01.0460					
44500	Rimborso da Veritas S.p.a. spese sostenute per R.S.U. **PARZIALMENTE RILEVANTE AI FINI IVA**	3.01.02.01.000	60.054,42	previsione di competenza	60.000,00	0,00	0,00
	CALLEGHER ing. Fabio (17)(PATRIMONIO E AMBIENTE)	1.2.2.01.99		previsione di cassa	120.054,42		
	CALLEGHER ing. Fabio (17)(PATRIMONIO E AMBIENTE)	3.05.0940					
46000	Illuminazione votiva - proventi **RILEVANTE AI FINI IVA** (S.D.I.)	3.01.02.01.000	0,00	previsione di competenza	35.754,67	35.000,00	34.500,00
	CALLEGHER ing. Fabio (17)(PATRIMONIO E AMBIENTE)	1.2.2.01.99		previsione di cassa	35.754,67		
	CALLEGHER ing. Fabio (17)(PATRIMONIO E AMBIENTE)	3.01.0740					

Totale Categoria 2

60.054,42	previsione di competenza	95.904,67	35.120,00	34.620,00
	previsione di cassa	155.959,09		

Categoria 3 Proventi derivanti dalla gestione dei beni



BILANCIO DI PREVISIONE - CAPITOLI

COMUNE DI MARTELLAGO

ENTRATE

Esercizio: 2016

Responsabile di Servizio CALLEGHER ing. Fabio (17)(PATRIMONIO E AMBIENTE)								
CAPITOLO	DENOMINAZIONE	PIANO DEI CONTI FINANZIARIO	RESIDUI PRESUNTI AL TERMINE DELL'ESERCIZIO PRECEDENTE QUELLO CUI SI RIFERISCE IL BILANCIO			PREVISIONI ANNO 2016	PREVISIONI ANNO 2017	PREVISIONI ANNO 2018
	RESPONSABILE DI ENTRATA	PIANO DEI CONTI ECONOMICO						
	RESPONSABILE DI SERVIZIO	Cod. Bilancio tuel 267						
46100	Corrispettivo su concessione rete gas **RILEVANTE AI FINI IVA** CALLEGHER ing. Fabio (17)(PATRIMONIO E AMBIENTE) CALLEGHER ing. Fabio (17)(PATRIMONIO E AMBIENTE)	3.01.03.01.000 1.2.4.01.03 3.01.0810	292.400,00	previsione di competenza previsione di cassa		146.600,00 439.000,00	146.400,00	146.400,00
47002	Locazione immobili CALLEGHER ing. Fabio (17)(PATRIMONIO E AMBIENTE) CALLEGHER ing. Fabio (17)(PATRIMONIO E AMBIENTE)	3.01.03.02.000 1.2.4.02.03 3.02.0870	0,00	previsione di competenza previsione di cassa		49.587,00 49.587,00	50.000,00	50.000,00
47003	Canoni di locazione alloggi gestiti dall'ATER CALLEGHER ing. Fabio (17)(PATRIMONIO E AMBIENTE) CALLEGHER ing. Fabio (17)(PATRIMONIO E AMBIENTE)	3.01.03.02.000 1.2.4.02.03 3.02.0860	33.901,62	previsione di competenza previsione di cassa		37.000,00 70.901,62	37.000,00	37.000,00
47004	Corrispettivo dal G.S.E. per produzione energia elettrica impianto fotovoltaico sul tetto della stazione dei Carabinieri ** RILEVANTE AI FINI IVA** CALLEGHER ing. Fabio (17)(PATRIMONIO E AMBIENTE) CALLEGHER ing. Fabio (17)(PATRIMONIO E AMBIENTE)	3.01.01.01.000 1.2.1.01.05 3.02.0860	271,85	previsione di competenza previsione di cassa		1.000,00 1.271,85	1.000,00	1.000,00
53000	Canoni di concessione CALLEGHER ing. Fabio (17)(PATRIMONIO E AMBIENTE) CALLEGHER ing. Fabio (17)(PATRIMONIO E AMBIENTE)	3.01.03.01.000 1.2.4.01.03 3.02.0870	4.633,61	previsione di competenza previsione di cassa		137.350,00 141.983,61	129.350,00	129.350,00
Totale Categoria 3			331.207,08	previsione di competenza previsione di cassa		371.537,00 702.744,08	363.750,00	363.750,00
Totale Tipologia 100			391.261,50	previsione di competenza previsione di cassa		470.441,67 861.703,17	401.870,00	401.370,00

Tipologia 200 Proventi derivanti dall'attività di controllo e repressione delle irregolarità e degli illeciti**Categoria 2 Entrate da famiglie derivanti dall'attività di controllo e repressione delle irregolarità e degli illeciti**



BILANCIO DI PREVISIONE - CAPITOLI

COMUNE DI MARTELLAGO

ENTRATE

Esercizio: 2016

Responsabile di Servizio CALLEGHER ing. Fabio (17)(PATRIMONIO E AMBIENTE)								
CAPITOLO	DENOMINAZIONE	PIANO DEI CONTI FINANZIARIO	RESIDUI PRESUNTI AL TERMINE DELL'ESERCIZIO PRECEDENTE QUELLO CUI SI RIFERISCE IL BILANCIO			PREVISIONI ANNO 2016	PREVISIONI ANNO 2017	PREVISIONI ANNO 2018
	RESPONSABILE DI ENTRATA	PIANO DEI CONTI ECONOMICO						
	RESPONSABILE DI SERVIZIO	Cod. Bilancio tuel 267						
54500	Sanzioni per violazione L. n. 447/1995 inquinamento acustico (cap S 184200 e 185200) CALLEGHER ing. Fabio (17)(PATRIMONIO E AMBIENTE)	3.02.02.99.000 1.4.2.02.99	0,00	previsione di competenza		0,00	0,00	0,00
	CALLEGHER ing. Fabio (17)(PATRIMONIO E AMBIENTE)	3.01.0460		previsione di cassa		0,00		
59700	Sanzioni per violazioni del regolamento per la gestione dei rifiuti urbani CALLEGHER ing. Fabio (17)(PATRIMONIO E AMBIENTE)	3.02.02.01.000 1.4.2.02.01	13.138,82	previsione di competenza		4.000,00	4.000,00	4.000,00
	CALLEGHER ing. Fabio (17)(PATRIMONIO E AMBIENTE)	3.01.0690		previsione di cassa		17.138,82		
Totale Categoria 2			13.138,82	previsione di competenza		4.000,00	4.000,00	4.000,00
				previsione di cassa		17.138,82		
Totale Tipologia 200			13.138,82	previsione di competenza		4.000,00	4.000,00	4.000,00
				previsione di cassa		17.138,82		
Tipologia 500 Rimborsi e altre entrate correnti								
Categoria 99 Altre entrate correnti n.a.c.								
25100	Contributo per danni diretti e indiretti provocati dagli impianti di imbottigliamento di acque minerali CALLEGHER ing. Fabio (17)(PATRIMONIO E AMBIENTE)	3.05.99.99.000 1.4.9.99	0,00	previsione di competenza		0,00	0,00	0,00
	CALLEGHER ing. Fabio (17)(PATRIMONIO E AMBIENTE)	3.05.0940		previsione di cassa		0,00		
Totale Categoria 99			0,00	previsione di competenza		0,00	0,00	0,00
				previsione di cassa		0,00		
Totale Tipologia 500			0,00	previsione di competenza		0,00	0,00	0,00
				previsione di cassa		0,00		
Totale Titolo 3			404.400,32	previsione di competenza		474.441,67	405.870,00	405.370,00
				previsione di cassa		878.841,99		



BILANCIO DI PREVISIONE - CAPITOLI

COMUNE DI MARTELLAGO

ENTRATE

Esercizio: 2016

Responsabile di Servizio CALLEGHER ing. Fabio (17)(PATRIMONIO E AMBIENTE)								
CAPITOLO	DENOMINAZIONE	PIANO DEI CONTI FINANZIARIO	RESIDUI PRESUNTI AL TERMINE DELL'ESERCIZIO PRECEDENTE QUELLO CUI SI RIFERISCE IL BILANCIO			PREVISIONI ANNO 2016	PREVISIONI ANNO 2017	PREVISIONI ANNO 2018
	RESPONSABILE DI ENTRATA	PIANO DEI CONTI ECONOMICO						
	RESPONSABILE DI SERVIZIO	Cod. Bilancio tuel 267						

Titolo 4 Entrate in conto capitale**Tipologia 400 Entrate da alienazione di beni materiali e immateriali****Categoria 1 Alienazione di beni materiali**

62000	Alienazione di fabbricati non residenziali	4.04.01.08.000	5.000,00	previsione di competenza	0,00	1.500.000,00	0,00
	CALLEGHER ing. Fabio (17)(PATRIMONIO E AMBIENTE)	5.2.4.01.05		previsione di cassa	5.000,00		
	CALLEGHER ing. Fabio (17)(PATRIMONIO E AMBIENTE)	4.01.0960					

Totale Categoria 1

5.000,00	previsione di competenza	0,00	1.500.000,00	0,00
	previsione di cassa	5.000,00		

Categoria 2 Cessione di Terreni e di beni materiali non prodotti

62001	Alienazione di terreni	4.04.02.01.000	0,00	previsione di competenza	25.000,00	0,00	0,00
	CALLEGHER ing. Fabio (17)(PATRIMONIO E AMBIENTE)	5.2.4.03.01		previsione di cassa	25.000,00		
	CALLEGHER ing. Fabio (17)(PATRIMONIO E AMBIENTE)	4.01.0980					

Totale Categoria 2

0,00	previsione di competenza	25.000,00	0,00	0,00
	previsione di cassa	25.000,00		

Totale Tipologia 400

5.000,00	previsione di competenza	25.000,00	1.500.000,00	0,00
	previsione di cassa	30.000,00		

Tipologia 500 Altre entrate in conto capitale**Categoria 4 Altre entrate in conto capitale n.a.c.**

62200	Concessione diritti di superficie	4.05.04.99.000	0,00	previsione di competenza	0,00	0,00	0,00
	CALLEGHER ing. Fabio (17)(PATRIMONIO E AMBIENTE)	5.2.9.99.99.99		previsione di cassa	0,00		
	CALLEGHER ing. Fabio (17)(PATRIMONIO E AMBIENTE)	4.01.0970					

Totale Categoria 4

0,00	previsione di competenza	0,00	0,00	0,00
	previsione di cassa	0,00		



BILANCIO DI PREVISIONE - CAPITOLI

COMUNE DI MARTELLAGO

ENTRATE

Esercizio: 2016

Responsabile di Servizio CALLEGHER ing. Fabio (17)(PATRIMONIO E AMBIENTE)							
CAPITOLO	DENOMINAZIONE	PIANO DEI CONTI FINANZIARIO	RESIDUI PRESUNTI AL TERMINE DELL'ESERCIZIO PRECEDENTE QUELLO CUI SI RIFERISCE IL BILANCIO				
	RESPONSABILE DI ENTRATA	PIANO DEI CONTI ECONOMICO			PREVISIONI ANNO 2016	PREVISIONI ANNO 2017	PREVISIONI ANNO 2018
	RESPONSABILE DI SERVIZIO	Cod. Bilancio tuel 267					
Totale Tipologia 500			0,00	previsione di competenza previsione di cassa	0,00 0,00	0,00	0,00
Totale Titolo 4			5.000,00	previsione di competenza previsione di cassa	25.000,00 30.000,00	1.500.000,00	0,00
Totale Responsabile di Servizio			421.379,46	previsione di competenza previsione di cassa	510.072,24 931.451,70	1.916.500,57	416.000,57
Totale Titoli			421.379,46	previsione di competenza previsione di cassa	510.072,24 931.451,70	1.916.500,57	416.000,57
				Avanzo di amministrazione Fondo pluriennale vincolato	577.163,29 1.401.436,83	0,00	0,00
Totale Generale delle Entrate			421.379,46	previsione di competenza previsione di cassa	2.488.672,36 931.451,70	1.916.500,57	416.000,57



BILANCIO DI PREVISIONE - CAPITOLI

COMUNE DI MARTELLAGO

SPESE

Esercizio: 2016

Responsabile di Servizio CALLEGHER ing. Fabio (17)(PATRIMONIO E AMBIENTE)							
CAPITOLO	DENOMINAZIONE	PIANO DEI CONTI FINANZIARIO	RESIDUI PRESUNTI AL TERMINE DELL'ESERCIZIO PRECEDENTE QUELLO CUI SI RIFERISCE IL BILANCIO		PREVISIONI ANNO 2016	PREVISIONI ANNO 2017	PREVISIONI ANNO 2018
	RESPONSABILE DI SPESA	PIANO DEI CONTI ECONOMICO					
	RESPONSABILE DI SERVIZIO	Cod. Bilancio tuel 267					

DISAVANZO DI AMMINISTRAZIONE

0,00

Missione 1 Servizi istituzionali, generali e di gestione**Programma 6 Ufficio tecnico****Titolo 1 Spese correnti****Macroaggregato 102 Imposte e tasse a carico dell'ente**

189000	Imposte, tasse, canoni e contributi a carico del Comune	1.02.01.99.000	4.870,00	previsione di competenza	61.000,00	61.000,00	61.000,00
	CALLEGHER ing. Fabio (17)(PATRIMONIO E AMBIENTE)	2.1.9.01.01.999		di cui già impegnato *	0,00	0,00	0,00
	CALLEGHER ing. Fabio (17)(PATRIMONIO E AMBIENTE)	1.01.05.07		di cui fondo pluriennale vincolato	0,00	0,00	0,00
				previsione di cassa	65.870,00		

Totale Macroaggregato 102

4.870,00	previsione di competenza	61.000,00	61.000,00	61.000,00
	di cui già impegnato *	0,00	0,00	0,00
	di cui fondo pluriennale vincolato	0,00	0,00	0,00
	previsione di cassa	65.870,00		

Macroaggregato 103 Acquisto di beni e servizi

148501	Condominio Le Betulle sede della Biblioteca Civica - spese condominiali	1.03.02.16.000	457,12	previsione di competenza	800,00	800,00	800,00
	CALLEGHER ing. Fabio (17)(PATRIMONIO E AMBIENTE)	2.1.2.01.14		di cui già impegnato *	0,00	0,00	0,00
	CALLEGHER ing. Fabio (17)(PATRIMONIO E AMBIENTE)	1.05.01.03		di cui fondo pluriennale vincolato	0,00	0,00	0,00
				previsione di cassa	1.257,12		
184200	Fondo per la classificazione, risanamento e bonifica acustica L.R. n. 21/1999, art. 9 (30% del cap E 54500)	1.03.02.99.000	0,00	previsione di competenza	0,00	0,00	0,00
	CALLEGHER ing. Fabio (17)(PATRIMONIO E AMBIENTE)	2.1.2.01.99		di cui già impegnato *	0,00	0,00	0,00
	CALLEGHER ing. Fabio (17)(PATRIMONIO E AMBIENTE)	1.09.01.03		di cui fondo pluriennale vincolato	0,00	0,00	0,00
				previsione di cassa	0,00		

Totale Macroaggregato 103

457,12	previsione di competenza	800,00	800,00	800,00
	di cui già impegnato *	0,00	0,00	0,00
	di cui fondo pluriennale vincolato	0,00	0,00	0,00
	previsione di cassa	1.257,12		

Macroaggregato 104 Trasferimenti correnti



BILANCIO DI PREVISIONE - CAPITOLI

COMUNE DI MARTELLAGO

SPESE

Esercizio: 2016

Responsabile di Servizio CALLEGHER ing. Fabio (17)(PATRIMONIO E AMBIENTE)								
CAPITOLO	DENOMINAZIONE	PIANO DEI CONTI FINANZIARIO	RESIDUI PRESUNTI AL TERMINE DELL'ESERCIZIO PRECEDENTE QUELLO CUI SI RIFERISCE IL BILANCIO		PREVISIONI ANNO 2016	PREVISIONI ANNO 2017	PREVISIONI ANNO 2018	
	RESPONSABILE DI SPESA	PIANO DEI CONTI ECONOMICO						
	RESPONSABILE DI SERVIZIO	Cod. Bilancio tuel 267						
185200	Riversamento allo Stato delle sanzioni per violazioni L. n. 447/1995 inquinamento acustico (70% del cap E 54500)	1.04.01.01.000	0,00	previsione di competenza	0,00	0,00	0,00	
	CALLEGHER ing. Fabio (17)(PATRIMONIO E AMBIENTE)	2.3.1.01.01		di cui già impegnato *	0,00	0,00	0,00	
	CALLEGHER ing. Fabio (17)(PATRIMONIO E AMBIENTE)	1.09.01.05		di cui fondo pluriennale vincolato	0,00	0,00	0,00	
	CALLEGHER ing. Fabio (17)(PATRIMONIO E AMBIENTE)			previsione di cassa	0,00			
Totale Macroaggregato 104				0,00	previsione di competenza	0,00	0,00	0,00
					di cui già impegnato *	0,00	0,00	0,00
					di cui fondo pluriennale vincolato	0,00	0,00	0,00
					previsione di cassa	0,00		
Macroaggregato 109 Rimborsi e poste correttive delle entrate								
187000	Rimborsi di parte corrente a Imprese di somme non dovute o incassate in eccesso	1.09.99.05.000	0,00	previsione di competenza	0,00	0,00	0,00	
	CALLEGHER ing. Fabio (17)(PATRIMONIO E AMBIENTE)	1.01.06.05		di cui già impegnato *	0,00	0,00	0,00	
	CALLEGHER ing. Fabio (17)(PATRIMONIO E AMBIENTE)			di cui fondo pluriennale vincolato	0,00	0,00	0,00	
	CALLEGHER ing. Fabio (17)(PATRIMONIO E AMBIENTE)			previsione di cassa	0,00			
Totale Macroaggregato 109				0,00	previsione di competenza	0,00	0,00	0,00
					di cui già impegnato *	0,00	0,00	0,00
					di cui fondo pluriennale vincolato	0,00	0,00	0,00
					previsione di cassa	0,00		
Totale Titolo 1				5.327,12	previsione di competenza	61.800,00	61.800,00	61.800,00
					di cui già impegnato *	0,00	0,00	0,00
					di cui fondo pluriennale vincolato	0,00	0,00	0,00
					previsione di cassa	67.127,12		
Totale Programma 6				5.327,12	previsione di competenza	61.800,00	61.800,00	61.800,00
					di cui già impegnato *	0,00	0,00	0,00
					di cui fondo pluriennale vincolato	0,00	0,00	0,00
					previsione di cassa	67.127,12		
Programma 11 Altri servizi generali								
Titolo 1 Spese correnti								
Macroaggregato 102 Imposte e tasse a carico dell'ente								



BILANCIO DI PREVISIONE - CAPITOLI

COMUNE DI MARTELLAGO

SPESE

Esercizio: 2016

Responsabile di Servizio CALLEGHER ing. Fabio (17)(PATRIMONIO E AMBIENTE)							
CAPITOLO	DENOMINAZIONE	PIANO DEI CONTI FINANZIARIO	RESIDUI PRESUNTI AL TERMINE DELL'ESERCIZIO PRECEDENTE QUELLO CUI SI RIFERISCE IL BILANCIO		PREVISIONI ANNO 2016	PREVISIONI ANNO 2017	PREVISIONI ANNO 2018
	RESPONSABILE DI SPESA	PIANO DEI CONTI ECONOMICO					
	RESPONSABILE DI SERVIZIO	Cod. Bilancio tuel 267					
184400	TARI su locali di proprietà comunale	1.02.01.06.000	0,00	previsione di competenza	26.000,00	26.000,00	26.000,00
	<i>CALLEGHER ing. Fabio (17)(PATRIMONIO E AMBIENTE)</i>	2.1.9.01.01.006		<i>di cui già impegnato *</i>	0,00	0,00	0,00
	<i>CALLEGHER ing. Fabio (17)(PATRIMONIO E AMBIENTE)</i>	1.01.05.03		<i>di cui fondo pluriennale vincolato</i>	0,00	0,00	0,00
				previsione di cassa	26.000,00		
Totale Macroaggregato 102			0,00	previsione di competenza	26.000,00	26.000,00	26.000,00
				<i>di cui già impegnato *</i>	0,00	0,00	0,00
				<i>di cui fondo pluriennale vincolato</i>	0,00	0,00	0,00
				previsione di cassa	26.000,00		
Totale Titolo 1			0,00	previsione di competenza	26.000,00	26.000,00	26.000,00
				<i>di cui già impegnato *</i>	0,00	0,00	0,00
				<i>di cui fondo pluriennale vincolato</i>	0,00	0,00	0,00
				previsione di cassa	26.000,00		
Totale Programma 11			0,00	previsione di competenza	26.000,00	26.000,00	26.000,00
				<i>di cui già impegnato *</i>	0,00	0,00	0,00
				<i>di cui fondo pluriennale vincolato</i>	0,00	0,00	0,00
				previsione di cassa	26.000,00		
Totale Missione 1			5.327,12	previsione di competenza	87.800,00	87.800,00	87.800,00
				<i>di cui già impegnato *</i>	0,00	0,00	0,00
				<i>di cui fondo pluriennale vincolato</i>	0,00	0,00	0,00
				previsione di cassa	93.127,12		



BILANCIO DI PREVISIONE - CAPITOLI

COMUNE DI MARTELLAGO

SPESE

Esercizio: 2016

Responsabile di Servizio CALLEGHER ing. Fabio (17)(PATRIMONIO E AMBIENTE)							
CAPITOLO	DENOMINAZIONE	PIANO DEI CONTI FINANZIARIO	RESIDUI PRESUNTI AL TERMINE DELL'ESERCIZIO PRECEDENTE QUELLO CUI SI RIFERISCE IL BILANCIO		PREVISIONI ANNO 2016	PREVISIONI ANNO 2017	PREVISIONI ANNO 2018
	RESPONSABILE DI SPESA	PIANO DEI CONTI ECONOMICO					
	RESPONSABILE DI SERVIZIO	Cod. Bilancio tuel 267					

Missione 8 Assetto del territorio ed edilizia abitativa**Programma 2 Edilizia residenziale pubblica e locale e piani di edilizia economico-popolare****Titolo 1 Spese correnti****Macroaggregato 103 Acquisto di beni e servizi**

208502	Spese di gestione ordinaria alloggi gestiti dall'ATER	1.03.02.09.000	0,00	previsione di competenza	23.000,00	23.000,00	23.000,00
	CALLEGHER ing. Fabio (17)(PATRIMONIO E AMBIENTE)	2.1.2.01.07		di cui già impegnato *	0,00	0,00	0,00
	CALLEGHER ing. Fabio (17)(PATRIMONIO E AMBIENTE)	1.01.05.03		di cui fondo pluriennale vincolato	0,00	0,00	0,00
				previsione di cassa	23.000,00		

Totale Macroaggregato 103

0,00	previsione di competenza	23.000,00	23.000,00	23.000,00
	di cui già impegnato *	0,00	0,00	0,00
	di cui fondo pluriennale vincolato	0,00	0,00	0,00
	previsione di cassa	23.000,00		

Totale Titolo 1

0,00	previsione di competenza	23.000,00	23.000,00	23.000,00
	di cui già impegnato *	0,00	0,00	0,00
	di cui fondo pluriennale vincolato	0,00	0,00	0,00
	previsione di cassa	23.000,00		

Titolo 2 Spese in conto capitale**Macroaggregato 202 Investimenti fissi lordi e acquisto di terreni**

302000	Manutenzione straordinaria alloggi gestiti dall'ATER	2.02.01.09.000	4.785,00	previsione di competenza	0,00	0,00	6.000,00
	CALLEGHER ing. Fabio (17)(PATRIMONIO E AMBIENTE)	1.2.2.02.09		di cui già impegnato *	0,00	0,00	0,00
	CALLEGHER ing. Fabio (17)(PATRIMONIO E AMBIENTE)	2.01.05.01		di cui fondo pluriennale vincolato	0,00	0,00	0,00
				previsione di cassa	4.785,00		

Totale Macroaggregato 202

4.785,00	previsione di competenza	0,00	0,00	6.000,00
	di cui già impegnato *	0,00	0,00	0,00
	di cui fondo pluriennale vincolato	0,00	0,00	0,00
	previsione di cassa	4.785,00		

Totale Titolo 2

4.785,00	previsione di competenza	0,00	0,00	6.000,00
	di cui già impegnato *	0,00	0,00	0,00
	di cui fondo pluriennale vincolato	0,00	0,00	0,00
	previsione di cassa	4.785,00		



BILANCIO DI PREVISIONE - CAPITOLI

COMUNE DI MARTELLAGO

SPESE

Esercizio: 2016

Responsabile di Servizio CALLEGHER ing. Fabio (17)(PATRIMONIO E AMBIENTE)							
CAPITOLO	DENOMINAZIONE	PIANO DEI CONTI FINANZIARIO	RESIDUI PRESUNTI AL TERMINE DELL'ESERCIZIO PRECEDENTE QUELLO CUI SI RIFERISCE IL BILANCIO		PREVISIONI ANNO 2016	PREVISIONI ANNO 2017	PREVISIONI ANNO 2018
	RESPONSABILE DI SPESA	PIANO DEI CONTI ECONOMICO					
	RESPONSABILE DI SERVIZIO	Cod. Bilancio tuel 267					
Totale Programma 2			4.785,00	previsione di competenza	23.000,00	23.000,00	29.000,00
				<i>di cui già impegnato *</i>	0,00	0,00	0,00
				<i>di cui fondo pluriennale vincolato</i>	0,00	0,00	0,00
				previsione di cassa	27.785,00		
Totale Missione 8			4.785,00	previsione di competenza	23.000,00	23.000,00	29.000,00
				<i>di cui già impegnato *</i>	0,00	0,00	0,00
				<i>di cui fondo pluriennale vincolato</i>	0,00	0,00	0,00
				previsione di cassa	27.785,00		



BILANCIO DI PREVISIONE - CAPITOLI

COMUNE DI MARTELLAGO

SPESE

Esercizio: 2016

Responsabile di Servizio CALLEGHER ing. Fabio (17)(PATRIMONIO E AMBIENTE)							
CAPITOLO	DENOMINAZIONE	PIANO DEI CONTI FINANZIARIO	RESIDUI PRESUNTI AL TERMINE DELL'ESERCIZIO PRECEDENTE QUELLO CUI SI RIFERISCE IL BILANCIO		PREVISIONI ANNO 2016	PREVISIONI ANNO 2017	PREVISIONI ANNO 2018
	RESPONSABILE DI SPESA	PIANO DEI CONTI ECONOMICO					
	RESPONSABILE DI SERVIZIO	Cod. Bilancio tuel 267					

Missione 9 Sviluppo sostenibile e tutela del territorio e dell'ambiente**Programma 2 Tutela, valorizzazione e recupero ambientale****Titolo 1 Spese correnti****Macroaggregato 103 Acquisto di beni e servizi**

196400	Spese per la tutela dell'ambiente	1.03.02.99.000	13.188,20	previsione di competenza	14.000,00	14.000,00	14.000,00
	CALLEGHER ing. Fabio (17)(PATRIMONIO E AMBIENTE)	2.1.2.01.99		di cui già impegnato *	0,00	0,00	0,00
	CALLEGHER ing. Fabio (17)(PATRIMONIO E AMBIENTE)	1.09.06.03		di cui fondo pluriennale vincolato	0,00	0,00	0,00
				previsione di cassa	27.188,20		
196500	Interventi per la tutela dell'ambiente	1.03.02.99.000	0,00	previsione di competenza	0,00	0,00	0,00
	CALLEGHER ing. Fabio (17)(PATRIMONIO E AMBIENTE)	2.1.2.01.99		di cui già impegnato *	0,00	0,00	0,00
	CALLEGHER ing. Fabio (17)(PATRIMONIO E AMBIENTE)	1.09.06.03		di cui fondo pluriennale vincolato	0,00	0,00	0,00
				previsione di cassa	0,00		
196501	Acquisto prodotti per interventi di disinfezione	1.03.01.02.000	0,00	previsione di competenza	1.000,00	1.000,00	1.000,00
	CALLEGHER ing. Fabio (17)(PATRIMONIO E AMBIENTE)	2.1.1.01.02		di cui già impegnato *	0,00	0,00	0,00
	CALLEGHER ing. Fabio (17)(PATRIMONIO E AMBIENTE)	1.09.06.02		di cui fondo pluriennale vincolato	0,00	0,00	0,00
				previsione di cassa	1.000,00		
196600	Iniziative di carattere ambientale	1.03.02.99.000	0,00	previsione di competenza	1.000,00	1.000,00	1.000,00
	CALLEGHER ing. Fabio (17)(PATRIMONIO E AMBIENTE)	2.1.2.01.99		di cui già impegnato *	0,00	0,00	0,00
	CALLEGHER ing. Fabio (17)(PATRIMONIO E AMBIENTE)	1.09.06.03		di cui fondo pluriennale vincolato	0,00	0,00	0,00
				previsione di cassa	1.000,00		

Totale Macroaggregato 103

13.188,20	previsione di competenza	16.000,00	16.000,00	16.000,00
	di cui già impegnato *	0,00	0,00	0,00
	di cui fondo pluriennale vincolato	0,00	0,00	0,00
	previsione di cassa	29.188,20		

Macroaggregato 104 Trasferimenti correnti

196800	Trasferimenti correnti a Amministrazioni Locali - servizio Patrimonio e ambiente	1.04.01.02.000	0,00	previsione di competenza	500,00	500,00	500,00
	CALLEGHER ing. Fabio (17)(PATRIMONIO E AMBIENTE)			di cui già impegnato *	0,00	0,00	0,00
	CALLEGHER ing. Fabio (17)(PATRIMONIO E AMBIENTE)	1.09.06.05		di cui fondo pluriennale vincolato	0,00	0,00	0,00
				previsione di cassa	500,00		



BILANCIO DI PREVISIONE - CAPITOLI

COMUNE DI MARTELLAGO

SPESE

Esercizio: 2016

Responsabile di Servizio CALLEGHER ing. Fabio (17)(PATRIMONIO E AMBIENTE)								
CAPITOLO	DENOMINAZIONE	PIANO DEI CONTI FINANZIARIO	RESIDUI PRESUNTI AL TERMINE DELL'ESERCIZIO PRECEDENTE QUELLO CUI SI RIFERISCE IL BILANCIO		PREVISIONI ANNO 2016	PREVISIONI ANNO 2017	PREVISIONI ANNO 2018	
	RESPONSABILE DI SPESA	PIANO DEI CONTI ECONOMICO						
	RESPONSABILE DI SERVIZIO	Cod. Bilancio tuel 267						
Totale Macroaggregato 104				0,00	previsione di competenza	500,00	500,00	500,00
					<i>di cui già impegnato *</i>	0,00	0,00	0,00
					<i>di cui fondo pluriennale vincolato</i>	0,00	0,00	0,00
					previsione di cassa	500,00		
Totale Titolo 1				13.188,20	previsione di competenza	16.500,00	16.500,00	16.500,00
					<i>di cui già impegnato *</i>	0,00	0,00	0,00
					<i>di cui fondo pluriennale vincolato</i>	0,00	0,00	0,00
					previsione di cassa	29.688,20		
Totale Programma 2				13.188,20	previsione di competenza	16.500,00	16.500,00	16.500,00
					<i>di cui già impegnato *</i>	0,00	0,00	0,00
					<i>di cui fondo pluriennale vincolato</i>	0,00	0,00	0,00
					previsione di cassa	29.688,20		
Programma 3 Rifiuti								
Titolo 1 Spese correnti								
Macroaggregato 103 Acquisto di beni e servizi								
196300	Servizio di gestione dei rifiuti urbani ed assimilati	1.03.02.15.000	216.712,60	previsione di competenza	2.471.866,35	2.496.585,01	2.521.550,86	
	CALLEGHER ing. Fabio (17)(PATRIMONIO E AMBIENTE)	2.1.2.01.13		<i>di cui già impegnato *</i>	0,00	0,00	0,00	
	CALLEGHER ing. Fabio (17)(PATRIMONIO E AMBIENTE)	1.09.05.03		<i>di cui fondo pluriennale vincolato</i>	0,00	0,00	0,00	
				previsione di cassa	2.688.578,95			
Totale Macroaggregato 103				216.712,60	previsione di competenza	2.471.866,35	2.496.585,01	2.521.550,86
					<i>di cui già impegnato *</i>	0,00	0,00	0,00
					<i>di cui fondo pluriennale vincolato</i>	0,00	0,00	0,00
					previsione di cassa	2.688.578,95		
Macroaggregato 104 Trasferimenti correnti								
196301	Spese per il funzionamento dell'autorità d'ambito territoriale ottimale per la gestione dei rifiuti urbani	1.04.01.02.000	0,00	previsione di competenza	12.702,60	12.702,60	12.702,60	
	CALLEGHER ing. Fabio (17)(PATRIMONIO E AMBIENTE)	2.3.1.01.02		<i>di cui già impegnato *</i>	0,00	0,00	0,00	
	CALLEGHER ing. Fabio (17)(PATRIMONIO E AMBIENTE)	1.09.05.05		<i>di cui fondo pluriennale vincolato</i>	0,00	0,00	0,00	
				previsione di cassa	12.702,60			



BILANCIO DI PREVISIONE - CAPITOLI

COMUNE DI MARTELLAGO

SPESE

Esercizio: 2016

Responsabile di Servizio CALLEGHER ing. Fabio (17)(PATRIMONIO E AMBIENTE)								
CAPITOLO	DENOMINAZIONE	PIANO DEI CONTI FINANZIARIO	RESIDUI PRESUNTI AL TERMINE DELL'ESERCIZIO PRECEDENTE QUELLO CUI SI RIFERISCE IL BILANCIO		PREVISIONI ANNO 2016	PREVISIONI ANNO 2017	PREVISIONI ANNO 2018	
	RESPONSABILE DI SPESA	PIANO DEI CONTI ECONOMICO						
	RESPONSABILE DI SERVIZIO	Cod. Bilancio tuel 267						
Totale Macroaggregato 104				0,00	previsione di competenza	12.702,60	12.702,60	12.702,60
					<i>di cui già impegnato *</i>	0,00	0,00	0,00
					<i>di cui fondo pluriennale vincolato</i>	0,00	0,00	0,00
					previsione di cassa	12.702,60		
Totale Titolo 1				216.712,60	previsione di competenza	2.484.568,95	2.509.287,61	2.534.253,46
					<i>di cui già impegnato *</i>	0,00	0,00	0,00
					<i>di cui fondo pluriennale vincolato</i>	0,00	0,00	0,00
					previsione di cassa	2.701.281,55		
Totale Programma 3				216.712,60	previsione di competenza	2.484.568,95	2.509.287,61	2.534.253,46
					<i>di cui già impegnato *</i>	0,00	0,00	0,00
					<i>di cui fondo pluriennale vincolato</i>	0,00	0,00	0,00
					previsione di cassa	2.701.281,55		
Programma 6 Tutela e valorizzazione delle risorse idriche								
Titolo 1 Spese correnti								
Macroaggregato 104 Trasferimenti correnti								
184900	Contributo per spese relative al Contratto di Fiume	1.04.01.02.000	0,00	previsione di competenza	0,00	0,00	0,00	
	CALLEGHER ing. Fabio (17)(PATRIMONIO E AMBIENTE)	2.3.1.01.02		<i>di cui già impegnato *</i>	0,00	0,00	0,00	
	CALLEGHER ing. Fabio (17)(PATRIMONIO E AMBIENTE)	1.09.06.05		<i>di cui fondo pluriennale vincolato</i>	0,00	0,00	0,00	
				previsione di cassa	0,00			
Totale Macroaggregato 104				0,00	previsione di competenza	0,00	0,00	0,00
					<i>di cui già impegnato *</i>	0,00	0,00	0,00
					<i>di cui fondo pluriennale vincolato</i>	0,00	0,00	0,00
					previsione di cassa	0,00		
Totale Titolo 1				0,00	previsione di competenza	0,00	0,00	0,00
					<i>di cui già impegnato *</i>	0,00	0,00	0,00
					<i>di cui fondo pluriennale vincolato</i>	0,00	0,00	0,00
					previsione di cassa	0,00		
Totale Programma 6				0,00	previsione di competenza	0,00	0,00	0,00
					<i>di cui già impegnato *</i>	0,00	0,00	0,00
					<i>di cui fondo pluriennale vincolato</i>	0,00	0,00	0,00
					previsione di cassa	0,00		



BILANCIO DI PREVISIONE - CAPITOLI

COMUNE DI MARTELLAGO

SPESE

Esercizio: 2016

Responsabile di Servizio CALLEGHER ing. Fabio (17)(PATRIMONIO E AMBIENTE)

CAPITOLO	DENOMINAZIONE	PIANO DEI CONTI FINANZIARIO	RESIDUI PRESUNTI AL TERMINE DELL'ESERCIZIO PRECEDENTE QUELLO CUI SI RIFERISCE IL BILANCIO		PREVISIONI ANNO 2016	PREVISIONI ANNO 2017	PREVISIONI ANNO 2018
	RESPONSABILE DI SPESA	PIANO DEI CONTI ECONOMICO					
	RESPONSABILE DI SERVIZIO	Cod. Bilancio tuel 267					
Totale Missione 9			229.900,80	previsione di competenza	2.501.068,95	2.525.787,61	2.550.753,46
				<i>di cui già impegnato *</i>	0,00	0,00	0,00
				<i>di cui fondo pluriennale vincolato</i>	0,00	0,00	0,00
				previsione di cassa	2.730.969,75		



BILANCIO DI PREVISIONE - CAPITOLI

COMUNE DI MARTELLAGO

SPESE

Esercizio: 2016

Responsabile di Servizio CALLEGHER ing. Fabio (17)(PATRIMONIO E AMBIENTE)							
CAPITOLO	DENOMINAZIONE	PIANO DEI CONTI FINANZIARIO	RESIDUI PRESUNTI AL TERMINE DELL'ESERCIZIO PRECEDENTE QUELLO CUI SI RIFERISCE IL BILANCIO		PREVISIONI ANNO 2016	PREVISIONI ANNO 2017	PREVISIONI ANNO 2018
	RESPONSABILE DI SPESA	PIANO DEI CONTI ECONOMICO					
	RESPONSABILE DI SERVIZIO	Cod. Bilancio tuel 267					

Missione 11 Soccorso civile**Programma 2 Interventi a seguito di calamità naturali****Titolo 1 Spese correnti****Macroaggregato 104 Trasferimenti correnti**

184700	Erogazione di contributi a soggetti privati da calamità naturali (cap. E 22500)	1.04.02.05.000	0,00	previsione di competenza	0,00	0,00	0,00
	CALLEGHER ing. Fabio (17)(PATRIMONIO E AMBIENTE)	2.3.1.02.99		di cui già impegnato *	0,00	0,00	0,00
	CALLEGHER ing. Fabio (17)(PATRIMONIO E AMBIENTE)	1.09.03.05		di cui fondo pluriennale vincolato	0,00	0,00	0,00
				previsione di cassa	0,00		

Totale Macroaggregato 104

0,00	previsione di competenza	0,00	0,00	0,00
	di cui già impegnato *	0,00	0,00	0,00
	di cui fondo pluriennale vincolato	0,00	0,00	0,00
	previsione di cassa	0,00		

Totale Titolo 1

0,00	previsione di competenza	0,00	0,00	0,00
	di cui già impegnato *	0,00	0,00	0,00
	di cui fondo pluriennale vincolato	0,00	0,00	0,00
	previsione di cassa	0,00		

Totale Programma 2

0,00	previsione di competenza	0,00	0,00	0,00
	di cui già impegnato *	0,00	0,00	0,00
	di cui fondo pluriennale vincolato	0,00	0,00	0,00
	previsione di cassa	0,00		

Totale Missione 11

0,00	previsione di competenza	0,00	0,00	0,00
	di cui già impegnato *	0,00	0,00	0,00
	di cui fondo pluriennale vincolato	0,00	0,00	0,00
	previsione di cassa	0,00		



BILANCIO DI PREVISIONE - CAPITOLI

COMUNE DI MARTELLAGO

SPESE

Esercizio: 2016

Responsabile di Servizio CALLEGHER ing. Fabio (17)(PATRIMONIO E AMBIENTE)							
CAPITOLO	DENOMINAZIONE	PIANO DEI CONTI FINANZIARIO	RESIDUI PRESUNTI AL TERMINE DELL'ESERCIZIO PRECEDENTE QUELLO CUI SI RIFERISCE IL BILANCIO		PREVISIONI ANNO 2016	PREVISIONI ANNO 2017	PREVISIONI ANNO 2018
	RESPONSABILE DI SPESA	PIANO DEI CONTI ECONOMICO					
	RESPONSABILE DI SERVIZIO	Cod. Bilancio tuel 267					

Missione 13 Tutela della salute**Programma 7 Ulteriori spese in materia sanitaria****Titolo 1 Spese correnti****Macroaggregato 103 Acquisto di beni e servizi**

196701	Spese per protezione animali	1.03.02.15.000	0,00	previsione di competenza	10.000,00	10.000,00	10.000,00
	CALLEGHER ing. Fabio (17)(PATRIMONIO E AMBIENTE)			di cui già impegnato *	0,00	0,00	0,00
	CALLEGHER ing. Fabio (17)(PATRIMONIO E AMBIENTE)	1.09.06.03		di cui fondo pluriennale vincolato	0,00	0,00	0,00
				previsione di cassa	10.000,00		

Totale Macroaggregato 103

0,00	previsione di competenza	10.000,00	10.000,00	10.000,00
	di cui già impegnato *	0,00	0,00	0,00
	di cui fondo pluriennale vincolato	0,00	0,00	0,00
	previsione di cassa	10.000,00		

Macroaggregato 104 Trasferimenti correnti

196700	Spese per protezione animali (RESIDUI PASSIVI)	1.04.01.02.000	7.600,28	previsione di competenza	0,00	0,00	0,00
	CALLEGHER ing. Fabio (17)(PATRIMONIO E AMBIENTE)			di cui già impegnato *	0,00	0,00	0,00
	CALLEGHER ing. Fabio (17)(PATRIMONIO E AMBIENTE)	1.09.06.05		di cui fondo pluriennale vincolato	0,00	0,00	0,00
				previsione di cassa	7.600,28		

Totale Macroaggregato 104

7.600,28	previsione di competenza	0,00	0,00	0,00
	di cui già impegnato *	0,00	0,00	0,00
	di cui fondo pluriennale vincolato	0,00	0,00	0,00
	previsione di cassa	7.600,28		

Totale Titolo 1

7.600,28	previsione di competenza	10.000,00	10.000,00	10.000,00
	di cui già impegnato *	0,00	0,00	0,00
	di cui fondo pluriennale vincolato	0,00	0,00	0,00
	previsione di cassa	17.600,28		

Totale Programma 7

7.600,28	previsione di competenza	10.000,00	10.000,00	10.000,00
	di cui già impegnato *	0,00	0,00	0,00
	di cui fondo pluriennale vincolato	0,00	0,00	0,00
	previsione di cassa	17.600,28		



BILANCIO DI PREVISIONE - CAPITOLI

COMUNE DI MARTELLAGO

SPESE

Esercizio: 2016

Responsabile di Servizio CALLEGHER ing. Fabio (17)(PATRIMONIO E AMBIENTE)							
CAPITOLO	DENOMINAZIONE	PIANO DEI CONTI FINANZIARIO	RESIDUI PRESUNTI AL TERMINE DELL'ESERCIZIO PRECEDENTE QUELLO CUI SI RIFERISCE IL BILANCIO		PREVISIONI ANNO 2016	PREVISIONI ANNO 2017	PREVISIONI ANNO 2018
	RESPONSABILE DI SPESA	PIANO DEI CONTI ECONOMICO					
	RESPONSABILE DI SERVIZIO	Cod. Bilancio tuel 267					
Totale Missione 13			7.600,28	previsione di competenza	10.000,00	10.000,00	10.000,00
				<i>di cui già impegnato *</i>	0,00	0,00	0,00
				<i>di cui fondo pluriennale vincolato</i>	0,00	0,00	0,00
				previsione di cassa	17.600,28		



BILANCIO DI PREVISIONE - CAPITOLI

COMUNE DI MARTELLAGO

SPESE

Esercizio: 2016

Responsabile di Servizio CALLEGHER ing. Fabio (17)(PATRIMONIO E AMBIENTE)							
CAPITOLO	DENOMINAZIONE	PIANO DEI CONTI FINANZIARIO	RESIDUI PRESUNTI AL TERMINE DELL'ESERCIZIO PRECEDENTE QUELLO CUI SI RIFERISCE IL BILANCIO		PREVISIONI ANNO 2016	PREVISIONI ANNO 2017	PREVISIONI ANNO 2018
	RESPONSABILE DI SPESA	PIANO DEI CONTI ECONOMICO					
	RESPONSABILE DI SERVIZIO	Cod. Bilancio tuel 267					

Missione 17 Energia e diversificazione delle fonti energetiche**Programma 1 Fonti energetiche****Titolo 1 Spese correnti****Macroaggregato 103 Acquisto di beni e servizi**

185300	Corrispettivo per servizi produzione energia elettrica **RILEVANTE AI FINI IVA**	1.03.02.99.000	0,00	previsione di competenza	50,00	50,00	50,00
	CALLEGHER ing. Fabio (17)(PATRIMONIO E AMBIENTE)			di cui già impegnato *	0,00	0,00	0,00
	CALLEGHER ing. Fabio (17)(PATRIMONIO E AMBIENTE)	1.01.05.03		di cui fondo pluriennale vincolato	0,00	0,00	0,00
				previsione di cassa	50,00		

Totale Macroaggregato 103

0,00	previsione di competenza	50,00	50,00	50,00
	di cui già impegnato *	0,00	0,00	0,00
	di cui fondo pluriennale vincolato	0,00	0,00	0,00
	previsione di cassa	50,00		

Totale Titolo 1

0,00	previsione di competenza	50,00	50,00	50,00
	di cui già impegnato *	0,00	0,00	0,00
	di cui fondo pluriennale vincolato	0,00	0,00	0,00
	previsione di cassa	50,00		

Totale Programma 1

0,00	previsione di competenza	50,00	50,00	50,00
	di cui già impegnato *	0,00	0,00	0,00
	di cui fondo pluriennale vincolato	0,00	0,00	0,00
	previsione di cassa	50,00		

Totale Missione 17

0,00	previsione di competenza	50,00	50,00	50,00
	di cui già impegnato *	0,00	0,00	0,00
	di cui fondo pluriennale vincolato	0,00	0,00	0,00
	previsione di cassa	50,00		

Totale Responsabile di Servizio

247.613,20	previsione di competenza	2.621.918,95	2.646.637,61	2.677.603,46
	di cui già impegnato *	0,00	0,00	0,00
	di cui fondo pluriennale vincolato	0,00	0,00	0,00
	previsione di cassa	2.869.532,15		



BILANCIO DI PREVISIONE - CAPITOLI

COMUNE DI MARTELLAGO

SPESE

Esercizio: 2016

Responsabile di Servizio CALLEGHER ing. Fabio (17)(PATRIMONIO E AMBIENTE)							
CAPITOLO	DENOMINAZIONE	PIANO DEI CONTI FINANZIARIO	RESIDUI PRESUNTI AL TERMINE DELL'ESERCIZIO PRECEDENTE QUELLO CUI SI RIFERISCE IL BILANCIO		PREVISIONI ANNO 2016	PREVISIONI ANNO 2017	PREVISIONI ANNO 2018
	RESPONSABILE DI SPESA	PIANO DEI CONTI ECONOMICO					
	RESPONSABILE DI SERVIZIO	Cod. Bilancio tuel 267					
				Disavanzo di amministrazione	0,00	0,00	0,00
Totale Generale delle Spese			247.613,20	previsione di competenza	2.621.918,95	2.646.637,61	2.677.603,46
				<i>di cui già impegnato *</i>	0,00	0,00	0,00
				<i>di cui fondo pluriennale vincolato</i>	0,00	0,00	0,00
				previsione di cassa	2.869.532,15		



BILANCIO DI PREVISIONE - CAPITOLI

COMUNE DI MARTELLAGO

ENTRATE

Esercizio: 2016

		PREVISIONI DELL'ANNO A CUI SI RIFERISCE IL BILANCIO
Fondo pluriennale vincolato per spese correnti	previsione di competenza	320.422,95
Fondo pluriennale vincolato per spese in conto capitale	previsione di competenza	1.081.013,88
Utilizzo avanzo di Amministrazione	previsione di competenza	577.163,29
- di cui vincolato utilizzato anticipatamente	previsione di competenza	0,00
Fondo di Cassa all'1/1/2016	previsione di cassa	4.307.239,22



BILANCIO DI PREVISIONE - CAPITOLI

COMUNE DI MARTELLAGO

ENTRATE

Esercizio: 2016

Responsabile di Servizio ROSSATO arch. Nadia (18)(URBANISTICA E S.I.T.)								
CAPITOLO	DENOMINAZIONE	PIANO DEI CONTI FINANZIARIO	RESIDUI PRESUNTI AL TERMINE DELL'ESERCIZIO PRECEDENTE QUELLO CUI SI RIFERISCE IL BILANCIO			PREVISIONI ANNO 2016	PREVISIONI ANNO 2017	PREVISIONI ANNO 2018
	RESPONSABILE DI ENTRATA	PIANO DEI CONTI ECONOMICO						
	RESPONSABILE DI SERVIZIO	Cod. Bilancio tuel 267						

Titolo 2 Trasferimenti correnti

Tipologia 101 Trasferimenti correnti da Amministrazioni pubbliche

Categoria 2 Trasferimenti correnti da Amministrazioni Locali

20100	Contributo da Regione Veneto per realizzazione del PAT/PI (RESIDUI ATTIVI)	2.01.01.02.000	0,00	previsione di competenza	0,00	0,00	0,00
	ROSSATO arch. Nadia (18)(URBANISTICA E S.I.T.)	1.3.1.01.02		previsione di cassa	0,00		
	ROSSATO arch. Nadia (18)(URBANISTICA E S.I.T.)	2.02.0250					

Totale Categoria 2			0,00	previsione di competenza	0,00	0,00	0,00
				previsione di cassa	0,00		

Totale Tipologia 101			0,00	previsione di competenza	0,00	0,00	0,00
				previsione di cassa	0,00		

Totale Titolo 2			0,00	previsione di competenza	0,00	0,00	0,00
				previsione di cassa	0,00		



BILANCIO DI PREVISIONE - CAPITOLI

COMUNE DI MARTELLAGO

ENTRATE

Esercizio: 2016

Responsabile di Servizio ROSSATO arch. Nadia (18)(URBANISTICA E S.I.T.)								
CAPITOLO	DENOMINAZIONE	PIANO DEI CONTI FINANZIARIO	RESIDUI PRESUNTI AL TERMINE DELL'ESERCIZIO PRECEDENTE QUELLO CUI SI RIFERISCE IL BILANCIO			PREVISIONI ANNO 2016	PREVISIONI ANNO 2017	PREVISIONI ANNO 2018
	RESPONSABILE DI ENTRATA	PIANO DEI CONTI ECONOMICO						
	RESPONSABILE DI SERVIZIO	Cod. Bilancio tuel 267						

Titolo 3 Entrate extratributarie

Tipologia 100 Vendita di beni e servizi e proventi derivanti dalla gestione dei beni

Categoria 2 Entrate dalla vendita e dall'erogazione di servizi

26001	Diritti di segreteria su atti - servizio Urbanistica e S.I.T.	3.01.02.01.000	0,00	previsione di competenza		2.500,00	2.500,00	2.000,00
	ROSSATO arch. Nadia (18)(URBANISTICA E S.I.T.)	1.2.2.01.99		previsione di cassa		2.500,00		
	ROSSATO arch. Nadia (18)(URBANISTICA E S.I.T.)	3.01.0460						
Totale Categoria 2			0,00	previsione di competenza		2.500,00	2.500,00	2.000,00
				previsione di cassa		2.500,00		
Totale Tipologia 100			0,00	previsione di competenza		2.500,00	2.500,00	2.000,00
				previsione di cassa		2.500,00		
Totale Titolo 3			0,00	previsione di competenza		2.500,00	2.500,00	2.000,00
				previsione di cassa		2.500,00		



BILANCIO DI PREVISIONE - CAPITOLI

COMUNE DI MARTELLAGO

ENTRATE

Esercizio: 2016

Responsabile di Servizio ROSSATO arch. Nadia (18)(URBANISTICA E S.I.T.)								
CAPITOLO	DENOMINAZIONE	PIANO DEI CONTI FINANZIARIO	RESIDUI PRESUNTI AL TERMINE DELL'ESERCIZIO PRECEDENTE QUELLO CUI SI RIFERISCE IL BILANCIO			PREVISIONI ANNO 2016	PREVISIONI ANNO 2017	PREVISIONI ANNO 2018
	RESPONSABILE DI ENTRATA	PIANO DEI CONTI ECONOMICO						
	RESPONSABILE DI SERVIZIO	Cod. Bilancio tuel 267						

Titolo 4 Entrate in conto capitale**Tipologia 300 Altri trasferimenti in conto capitale****Categoria 10 Altri trasferimenti in conto capitale da amministrazioni pubbliche**

62800	Contributo da Regione Veneto per SIT - finanziamento spese di investimento ROSSATO arch. Nadia (18)(URBANISTICA E S.I.T.)	4.03.10.02.000 5.2.1.10.02	0,00	previsione di competenza	0,00	0,00	0,00
	ROSSATO arch. Nadia (18)(URBANISTICA E S.I.T.)	4.03.1020		previsione di cassa	0,00		

Totale Categoria 10

0,00	previsione di competenza	0,00	0,00	0,00
	previsione di cassa	0,00		

Totale Tipologia 300

0,00	previsione di competenza	0,00	0,00	0,00
	previsione di cassa	0,00		

Tipologia 400 Entrate da alienazione di beni materiali e immateriali**Categoria 3 Alienazione di beni immateriali**

62100	PEEP - PIP - modifica titolo di godimento e convenzioni in diritto di proprietà ROSSATO arch. Nadia (18)(URBANISTICA E S.I.T.)	4.04.03.99.000 4.01.0960	0,00	previsione di competenza	4.361,30	0,00	0,00
	ROSSATO arch. Nadia (18)(URBANISTICA E S.I.T.)			previsione di cassa	4.361,30		
68501	Liberalizzazione aree nel Peep A1 di Martellago ROSSATO arch. Nadia (18)(URBANISTICA E S.I.T.)	4.04.03.99.000 4.05.1060	0,00	previsione di competenza	0,00	0,00	0,00
	ROSSATO arch. Nadia (18)(URBANISTICA E S.I.T.)			previsione di cassa	0,00		

Totale Categoria 3

0,00	previsione di competenza	4.361,30	0,00	0,00
	previsione di cassa	4.361,30		

Totale Tipologia 400

0,00	previsione di competenza	4.361,30	0,00	0,00
	previsione di cassa	4.361,30		

Tipologia 500 Altre entrate in conto capitale



BILANCIO DI PREVISIONE - CAPITOLI

COMUNE DI MARTELLAGO

ENTRATE

Esercizio: 2016

Responsabile di Servizio ROSSATO arch. Nadia (18)(URBANISTICA E S.I.T.)								
CAPITOLO	DENOMINAZIONE	PIANO DEI CONTI FINANZIARIO	RESIDUI PRESUNTI AL TERMINE DELL'ESERCIZIO PRECEDENTE QUELLO CUI SI RIFERISCE IL BILANCIO					
	RESPONSABILE DI ENTRATA	PIANO DEI CONTI ECONOMICO				PREVISIONI ANNO 2016	PREVISIONI ANNO 2017	PREVISIONI ANNO 2018
	RESPONSABILE DI SERVIZIO	Cod. Bilancio tuel 267						
Categoria 1 Permessi di costruire								
67007	Corresponsione oneri urbanizzazione in luogo della realizzazione di standard (cap S 344507) ROSSATO arch. Nadia (18)(URBANISTICA E S.I.T.)	4.05.01.01.000	0,00	previsione di competenza	0,00		0,00	0,00
	ROSSATO arch. Nadia (18)(URBANISTICA E S.I.T.)	1.3.2.08.04.10		previsione di cassa	0,00			
	ROSSATO arch. Nadia (18)(URBANISTICA E S.I.T.)	4.05.1050						
Totale Categoria 1			0,00	previsione di competenza	0,00		0,00	0,00
				previsione di cassa	0,00			
Categoria 4 Altre entrate in conto capitale n.a.c.								
62400	Entrate da perequazione urbanistica ROSSATO arch. Nadia (18)(URBANISTICA E S.I.T.)	4.05.04.99.000	0,00	previsione di competenza	296.000,00		200.000,00	200.000,00
	ROSSATO arch. Nadia (18)(URBANISTICA E S.I.T.)	4.05.1060		previsione di cassa	296.000,00			
68003	Entrate relative all'acquisizione di aree PEEP B1 Maerne - conclusione procedura espropriativa (cap. S 342503) (RESIDUI ATTIVI) ROSSATO arch. Nadia (18)(URBANISTICA E S.I.T.)	4.05.04.99.000	0,00	previsione di competenza	0,00		0,00	0,00
	ROSSATO arch. Nadia (18)(URBANISTICA E S.I.T.)	5.2.9.99.99.999		previsione di cassa	0,00			
	ROSSATO arch. Nadia (18)(URBANISTICA E S.I.T.)	4.05.1060						
Totale Categoria 4			0,00	previsione di competenza	296.000,00		200.000,00	200.000,00
				previsione di cassa	296.000,00			
Totale Tipologia 500			0,00	previsione di competenza	296.000,00		200.000,00	200.000,00
				previsione di cassa	296.000,00			
Totale Titolo 4			0,00	previsione di competenza	300.361,30		200.000,00	200.000,00
				previsione di cassa	300.361,30			
Totale Responsabile di Servizio			0,00	previsione di competenza	302.861,30		202.500,00	202.000,00
				previsione di cassa	302.861,30			



BILANCIO DI PREVISIONE - CAPITOLI

COMUNE DI MARTELLAGO

ENTRATE

Esercizio: 2016

Responsabile di Servizio ROSSATO arch. Nadia (18)(URBANISTICA E S.I.T.)								
CAPITOLO	DENOMINAZIONE	PIANO DEI CONTI FINANZIARIO	RESIDUI PRESUNTI AL TERMINE DELL'ESERCIZIO PRECEDENTE QUELLO CUI SI RIFERISCE IL BILANCIO			PREVISIONI ANNO 2016	PREVISIONI ANNO 2017	PREVISIONI ANNO 2018
	RESPONSABILE DI ENTRATA	PIANO DEI CONTI ECONOMICO						
	RESPONSABILE DI SERVIZIO	Cod. Bilancio tuel 267						
Totale Titoli			0,00	previsione di competenza		302.861,30	202.500,00	202.000,00
				previsione di cassa		302.861,30		
				Avanzo di amministrazione		577.163,29		
				Fondo pluriennale vincolato		1.401.436,83	0,00	0,00
Totale Generale delle Entrate			0,00	previsione di competenza		2.281.461,42	202.500,00	202.000,00
				previsione di cassa		302.861,30		



BILANCIO DI PREVISIONE - CAPITOLI

COMUNE DI MARTELLAGO

SPESE

Esercizio: 2016

Responsabile di Servizio ROSSATO arch. Nadia (18)(URBANISTICA E S.I.T.)							
CAPITOLO	DENOMINAZIONE	PIANO DEI CONTI FINANZIARIO	RESIDUI PRESUNTI AL TERMINE DELL'ESERCIZIO PRECEDENTE QUELLO CUI SI RIFERISCE IL BILANCIO		PREVISIONI ANNO 2016	PREVISIONI ANNO 2017	PREVISIONI ANNO 2018
	RESPONSABILE DI SPESA	PIANO DEI CONTI ECONOMICO					
	RESPONSABILE DI SERVIZIO	Cod. Bilancio tuel 267					
DISAVANZO DI AMMINISTRAZIONE					0,00		
Missione 1 Servizi istituzionali, generali e di gestione							
Programma 6 Ufficio tecnico							
Titolo 1 Spese correnti							
Macroaggregato 101 Redditi da lavoro dipendente							
244501	Progettazione art. 92 D. Lgs. n. 163/2006 - servizio Urbanistica e S.I.T. (RESIDUI PASSIVI)	1.01.01.01.000 2.1.4.01.01	4.600,10	previsione di competenza	0,00	0,00	0,00
	ROSSATO arch. Nadia (18)(URBANISTICA E S.I.T.)	1.01.06.01		di cui già impegnato *	0,00	0,00	0,00
	ROSSATO arch. Nadia (18)(URBANISTICA E S.I.T.)			di cui fondo pluriennale vincolato	0,00	0,00	0,00
				previsione di cassa	4.600,10		
244502	Oneri previdenziali e assistenziali su compensi per progettazione art. 92 D. Lgs. n. 163/2006 - servizio Urbanistica e S.I.T. (RESIDUI PASSIVI)	1.01.02.01.000 2.1.4.02.99 1.01.06.01	1.244,33	previsione di competenza	0,00	0,00	0,00
	ROSSATO arch. Nadia (18)(URBANISTICA E S.I.T.)			di cui già impegnato *	0,00	0,00	0,00
	ROSSATO arch. Nadia (18)(URBANISTICA E S.I.T.)			di cui fondo pluriennale vincolato	0,00	0,00	0,00
				previsione di cassa	1.244,33		
Totale Macroaggregato 101			5.844,43	previsione di competenza	0,00	0,00	0,00
				di cui già impegnato *	0,00	0,00	0,00
				di cui fondo pluriennale vincolato	0,00	0,00	0,00
				previsione di cassa	5.844,43		
Macroaggregato 103 Acquisto di beni e servizi							
245500	Incarichi professionali per prestazioni di servizi - servizio urbanistica e S.I.T. (RESIDUI PASSIVI)	1.03.02.11.000 2.1.2.01.09 1.01.06.03	19.029,20	previsione di competenza	0,00	0,00	0,00
	ROSSATO arch. Nadia (18)(URBANISTICA E S.I.T.)			di cui già impegnato *	0,00	0,00	0,00
	ROSSATO arch. Nadia (18)(URBANISTICA E S.I.T.)			di cui fondo pluriennale vincolato	0,00	0,00	0,00
				previsione di cassa	19.029,20		
Totale Macroaggregato 103			19.029,20	previsione di competenza	0,00	0,00	0,00
				di cui già impegnato *	0,00	0,00	0,00
				di cui fondo pluriennale vincolato	0,00	0,00	0,00
				previsione di cassa	19.029,20		



BILANCIO DI PREVISIONE - CAPITOLI

COMUNE DI MARTELLAGO

SPESE

Esercizio: 2016

Responsabile di Servizio ROSSATO arch. Nadia (18)(URBANISTICA E S.I.T.)							
CAPITOLO	DENOMINAZIONE	PIANO DEI CONTI FINANZIARIO	RESIDUI PRESUNTI AL TERMINE DELL'ESERCIZIO PRECEDENTE QUELLO CUI SI RIFERISCE IL BILANCIO		PREVISIONI ANNO 2016	PREVISIONI ANNO 2017	PREVISIONI ANNO 2018
	RESPONSABILE DI SPESA	PIANO DEI CONTI ECONOMICO					
	RESPONSABILE DI SERVIZIO	Cod. Bilancio tuel 267					
Totale Titolo 1			24.873,63	previsione di competenza	0,00	0,00	0,00
				<i>di cui già impegnato *</i>	0,00	0,00	0,00
				<i>di cui fondo pluriennale vincolato</i>	0,00	0,00	0,00
				previsione di cassa	24.873,63		
Totale Programma 6			24.873,63	previsione di competenza	0,00	0,00	0,00
				<i>di cui già impegnato *</i>	0,00	0,00	0,00
				<i>di cui fondo pluriennale vincolato</i>	0,00	0,00	0,00
				previsione di cassa	24.873,63		
Totale Missione 1			24.873,63	previsione di competenza	0,00	0,00	0,00
				<i>di cui già impegnato *</i>	0,00	0,00	0,00
				<i>di cui fondo pluriennale vincolato</i>	0,00	0,00	0,00
				previsione di cassa	24.873,63		



BILANCIO DI PREVISIONE - CAPITOLI

COMUNE DI MARTELLAGO

SPESE

Esercizio: 2016

Responsabile di Servizio ROSSATO arch. Nadia (18)(URBANISTICA E S.I.T.)							
CAPITOLO	DENOMINAZIONE	PIANO DEI CONTI FINANZIARIO	RESIDUI PRESUNTI AL TERMINE DELL'ESERCIZIO PRECEDENTE QUELLO CUI SI RIFERISCE IL BILANCIO		PREVISIONI ANNO 2016	PREVISIONI ANNO 2017	PREVISIONI ANNO 2018
	RESPONSABILE DI SPESA	PIANO DEI CONTI ECONOMICO					
	RESPONSABILE DI SERVIZIO	Cod. Bilancio tuel 267					

Missione 8 Assetto del territorio ed edilizia abitativa**Programma 1 Urbanistica e assetto del territorio****Titolo 1 Spese correnti****Macroaggregato 101 Redditi da lavoro dipendente**

244601	Progettazione art. 92 D. Lgs. n. 163/2006 - servizio Urbanistica e S.I.T. (RESIDUI PASSIVI)	1.01.01.01.000	0,00	previsione di competenza	0,00	0,00	0,00
	ROSSATO arch. Nadia (18)(URBANISTICA E S.I.T.)	1.01.06.01		di cui già impegnato *	0,00	0,00	0,00
	ROSSATO arch. Nadia (18)(URBANISTICA E S.I.T.)			di cui fondo pluriennale vincolato	0,00	0,00	0,00
				previsione di cassa	0,00		
244602	Oneri previdenziali e assistenziali su compensi per progettazione art. 92 D. Lgs. n. 163/2006 - servizio Urbanistica e S.I.T. (RESIDUI PASSIVI)	1.01.02.01.000	0,00	previsione di competenza	0,00	0,00	0,00
	ROSSATO arch. Nadia (18)(URBANISTICA E S.I.T.)	1.01.06.01		di cui già impegnato *	0,00	0,00	0,00
	ROSSATO arch. Nadia (18)(URBANISTICA E S.I.T.)			di cui fondo pluriennale vincolato	0,00	0,00	0,00
				previsione di cassa	0,00		

Totale Macroaggregato 101

0,00	previsione di competenza	0,00	0,00	0,00
	di cui già impegnato *	0,00	0,00	0,00
	di cui fondo pluriennale vincolato	0,00	0,00	0,00
	previsione di cassa	0,00		

Macroaggregato 103 Acquisto di beni e servizi

245600	Incarichi professionali per prestazioni di servizi - servizio urbanistica e S.I.T.	1.03.02.11.000	0,00	previsione di competenza	10.000,00	0,00	0,00
	ROSSATO arch. Nadia (18)(URBANISTICA E S.I.T.)	2.1.2.01.09		di cui già impegnato *	0,00	0,00	0,00
	ROSSATO arch. Nadia (18)(URBANISTICA E S.I.T.)	1.01.06.03		di cui fondo pluriennale vincolato	0,00	0,00	0,00
				previsione di cassa	10.000,00		
247501	Presentazione del PAT/PI - prestazioni di servizi	1.03.02.11.000	569,74	previsione di competenza	1.300,00	0,00	0,00
	ROSSATO arch. Nadia (18)(URBANISTICA E S.I.T.)	2.1.2.01.09		di cui già impegnato *	0,00	0,00	0,00
	ROSSATO arch. Nadia (18)(URBANISTICA E S.I.T.)	1.01.06.03		di cui fondo pluriennale vincolato	0,00	0,00	0,00
				previsione di cassa	1.869,74		



BILANCIO DI PREVISIONE - CAPITOLI

COMUNE DI MARTELLAGO

SPESE

Esercizio: 2016

Responsabile di Servizio ROSSATO arch. Nadia (18)(URBANISTICA E S.I.T.)								
CAPITOLO	DENOMINAZIONE	PIANO DEI CONTI FINANZIARIO	RESIDUI PRESUNTI AL TERMINE DELL'ESERCIZIO PRECEDENTE QUELLO CUI SI RIFERISCE IL BILANCIO		PREVISIONI ANNO 2016	PREVISIONI ANNO 2017	PREVISIONI ANNO 2018	
	RESPONSABILE DI SPESA	PIANO DEI CONTI ECONOMICO						
	RESPONSABILE DI SERVIZIO	Cod. Bilancio tuel 267						
Totale Macroaggregato 103				569,74	previsione di competenza	11.300,00	0,00	0,00
					<i>di cui già impegnato *</i>	0,00	0,00	0,00
					<i>di cui fondo pluriennale vincolato</i>	0,00	0,00	0,00
					previsione di cassa	11.869,74		
Macroaggregato 109 Rimborsi e poste correttive delle entrate								
248502	Rimborso entrate a privati - servizio Urbanistica e S.I.T.	1.09.99.04.000	0,00	previsione di competenza	0,00	0,00	0,00	
	ROSSATO arch. Nadia (18)(URBANISTICA E S.I.T.)	2.1.9.99.08.004		<i>di cui già impegnato *</i>	0,00	0,00	0,00	
	ROSSATO arch. Nadia (18)(URBANISTICA E S.I.T.)	1.01.06.05		<i>di cui fondo pluriennale vincolato</i>	0,00	0,00	0,00	
				previsione di cassa	0,00			
Totale Macroaggregato 109				0,00	previsione di competenza	0,00	0,00	0,00
					<i>di cui già impegnato *</i>	0,00	0,00	0,00
					<i>di cui fondo pluriennale vincolato</i>	0,00	0,00	0,00
					previsione di cassa	0,00		
Totale Titolo 1				569,74	previsione di competenza	11.300,00	0,00	0,00
					<i>di cui già impegnato *</i>	0,00	0,00	0,00
					<i>di cui fondo pluriennale vincolato</i>	0,00	0,00	0,00
					previsione di cassa	11.869,74		
Titolo 2 Spese in conto capitale								
Macroaggregato 202 Investimenti fissi lordi e acquisto di terreni								
344506	Acquisizione di aree di lottizzazione in eccesso agli standard minimi previsti	2.02.01.09.000	65.801,25	previsione di competenza	0,00	0,00	0,00	
	ROSSATO arch. Nadia (18)(URBANISTICA E S.I.T.)	1.2.2.02.09		<i>di cui già impegnato *</i>	0,00	0,00	0,00	
	ROSSATO arch. Nadia (18)(URBANISTICA E S.I.T.)	2.09.01.01		<i>di cui fondo pluriennale vincolato</i>	0,00	0,00	0,00	
				previsione di cassa	65.801,25			
Totale Macroaggregato 202				65.801,25	previsione di competenza	0,00	0,00	0,00
					<i>di cui già impegnato *</i>	0,00	0,00	0,00
					<i>di cui fondo pluriennale vincolato</i>	0,00	0,00	0,00
					previsione di cassa	65.801,25		
Macroaggregato 205 Altre spese in conto capitale								



BILANCIO DI PREVISIONE - CAPITOLI

COMUNE DI MARTELLAGO

SPESE

Esercizio: 2016

Responsabile di Servizio ROSSATO arch. Nadia (18)(URBANISTICA E S.I.T.)							
CAPITOLO	DENOMINAZIONE	PIANO DEI CONTI FINANZIARIO	RESIDUI PRESUNTI AL TERMINE DELL'ESERCIZIO PRECEDENTE QUELLO CUI SI RIFERISCE IL BILANCIO		PREVISIONI ANNO 2016	PREVISIONI ANNO 2017	PREVISIONI ANNO 2018
	RESPONSABILE DI SPESA	PIANO DEI CONTI ECONOMICO					
	RESPONSABILE DI SERVIZIO	Cod. Bilancio tuel 267					
391502	Incarichi professionali per redazione Piano degli Interventi e Piano Assetto del Territorio	2.05.99.99.000	24.341,68	previsione di competenza	0,00	0,00	0,00
	ROSSATO arch. Nadia (18)(URBANISTICA E S.I.T.)	2.4.7.04.99		di cui già impegnato *	0,00	0,00	0,00
	ROSSATO arch. Nadia (18)(URBANISTICA E S.I.T.)	2.01.06.06		di cui fondo pluriennale vincolato	0,00	0,00	0,00
				previsione di cassa	24.341,68		
Totale Macroaggregato 205			24.341,68	previsione di competenza	0,00	0,00	0,00
				di cui già impegnato *	0,00	0,00	0,00
				di cui fondo pluriennale vincolato	0,00	0,00	0,00
				previsione di cassa	24.341,68		
Totale Titolo 2			90.142,93	previsione di competenza	0,00	0,00	0,00
				di cui già impegnato *	0,00	0,00	0,00
				di cui fondo pluriennale vincolato	0,00	0,00	0,00
				previsione di cassa	90.142,93		
Totale Programma 1			90.712,67	previsione di competenza	11.300,00	0,00	0,00
				di cui già impegnato *	0,00	0,00	0,00
				di cui fondo pluriennale vincolato	0,00	0,00	0,00
				previsione di cassa	102.012,67		
Totale Missione 8			90.712,67	previsione di competenza	11.300,00	0,00	0,00
				di cui già impegnato *	0,00	0,00	0,00
				di cui fondo pluriennale vincolato	0,00	0,00	0,00
				previsione di cassa	102.012,67		



BILANCIO DI PREVISIONE - CAPITOLI

COMUNE DI MARTELLAGO

SPESE

Esercizio: 2016

Responsabile di Servizio ROSSATO arch. Nadia (18)(URBANISTICA E S.I.T.)							
CAPITOLO	DENOMINAZIONE	PIANO DEI CONTI FINANZIARIO	RESIDUI PRESUNTI AL TERMINE DELL'ESERCIZIO PRECEDENTE QUELLO CUI SI RIFERISCE IL BILANCIO		PREVISIONI ANNO 2016	PREVISIONI ANNO 2017	PREVISIONI ANNO 2018
	RESPONSABILE DI SPESA	PIANO DEI CONTI ECONOMICO					
	RESPONSABILE DI SERVIZIO	Cod. Bilancio tuel 267					

Missione 9 Sviluppo sostenibile e tutela del territorio e dell'ambiente**Programma 6 Tutela e valorizzazione delle risorse idriche****Titolo 2 Spese in conto capitale****Macroaggregato 203 Contributi agli investimenti**

380000	Contributi agli investimenti a Consorzi di enti locali	2.03.01.02.000	0,00	previsione di competenza	32.000,00	0,00	0,00
	ROSSATO arch. Nadia (18)(URBANISTICA E S.I.T.)			di cui già impegnato *	32.000,00	0,00	0,00
	ROSSATO arch. Nadia (18)(URBANISTICA E S.I.T.)	2.09.04.07		di cui fondo pluriennale vincolato	0,00	0,00	0,00
				previsione di cassa	32.000,00		

Totale Macroaggregato 203

0,00	previsione di competenza	32.000,00	0,00	0,00
	di cui già impegnato *	32.000,00	0,00	0,00
	di cui fondo pluriennale vincolato	0,00	0,00	0,00
	previsione di cassa	32.000,00		

Totale Titolo 2

0,00	previsione di competenza	32.000,00	0,00	0,00
	di cui già impegnato *	32.000,00	0,00	0,00
	di cui fondo pluriennale vincolato	0,00	0,00	0,00
	previsione di cassa	32.000,00		

Totale Programma 6

0,00	previsione di competenza	32.000,00	0,00	0,00
	di cui già impegnato *	32.000,00	0,00	0,00
	di cui fondo pluriennale vincolato	0,00	0,00	0,00
	previsione di cassa	32.000,00		

Totale Missione 9

0,00	previsione di competenza	32.000,00	0,00	0,00
	di cui già impegnato *	32.000,00	0,00	0,00
	di cui fondo pluriennale vincolato	0,00	0,00	0,00
	previsione di cassa	32.000,00		

Totale Responsabile di Servizio

115.586,30	previsione di competenza	43.300,00	0,00	0,00
	di cui già impegnato *	32.000,00	0,00	0,00
	di cui fondo pluriennale vincolato	0,00	0,00	0,00
	previsione di cassa	158.886,30		



BILANCIO DI PREVISIONE - CAPITOLI

COMUNE DI MARTELLAGO

SPESE

Esercizio: 2016

Responsabile di Servizio ROSSATO arch. Nadia (18)(URBANISTICA E S.I.T.)							
CAPITOLO	DENOMINAZIONE	PIANO DEI CONTI FINANZIARIO	RESIDUI PRESUNTI AL TERMINE DELL'ESERCIZIO PRECEDENTE QUELLO CUI SI RIFERISCE IL BILANCIO		PREVISIONI ANNO 2016	PREVISIONI ANNO 2017	PREVISIONI ANNO 2018
	RESPONSABILE DI SPESA	PIANO DEI CONTI ECONOMICO					
	RESPONSABILE DI SERVIZIO	Cod. Bilancio tuel 267					
				Disavanzo di amministrazione	0,00	0,00	0,00
Totale Generale delle Spese			115.586,30	previsione di competenza	43.300,00	0,00	0,00
				<i>di cui già impegnato *</i>	<i>32.000,00</i>	<i>0,00</i>	<i>0,00</i>
				<i>di cui fondo pluriennale vincolato</i>	<i>0,00</i>	<i>0,00</i>	<i>0,00</i>
				previsione di cassa	158.886,30		



BILANCIO DI PREVISIONE - CAPITOLI

COMUNE DI MARTELLAGO

ENTRATE

Esercizio: 2016

		PREVISIONI DELL'ANNO A CUI SI RIFERISCE IL BILANCIO
Fondo pluriennale vincolato per spese correnti	previsione di competenza	320.422,95
Fondo pluriennale vincolato per spese in conto capitale	previsione di competenza	1.081.013,88
Utilizzo avanzo di Amministrazione	previsione di competenza	577.163,29
- di cui vincolato utilizzato anticipatamente	previsione di competenza	0,00
Fondo di Cassa all'1/1/2016	previsione di cassa	4.307.239,22



BILANCIO DI PREVISIONE - CAPITOLI

COMUNE DI MARTELLAGO

ENTRATE

Esercizio: 2016

Responsabile di Servizio PATTARO dott.ssa Sonia (19)(URP, PROTOCOLLO, CENTRALINO E MESSI)								
CAPITOLO	DENOMINAZIONE	PIANO DEI CONTI FINANZIARIO	RESIDUI PRESUNTI AL TERMINE DELL'ESERCIZIO PRECEDENTE QUELLO CUI SI RIFERISCE IL BILANCIO			PREVISIONI ANNO 2016	PREVISIONI ANNO 2017	PREVISIONI ANNO 2018
	RESPONSABILE DI ENTRATA	PIANO DEI CONTI ECONOMICO						
	RESPONSABILE DI SERVIZIO	Cod. Bilancio tuel 267						

Titolo 3 Entrate extratributarie

Tipologia 100 Vendita di beni e servizi e proventi derivanti dalla gestione dei beni

Categoria 2 Entrate dalla vendita e dall'erogazione di servizi

55000	Diritti di notificazione atti	3.01.02.01.000	0,00	previsione di competenza		2.000,00	2.500,00	2.500,00
	PATTARO dott.ssa Sonia (19)(URP, PROTOCOLLO, CENTRALINO E MESSI)	1.2.2.01.99		previsione di cassa		2.000,00		
	PATTARO dott.ssa Sonia (19)(URP, PROTOCOLLO, CENTRALINO E MESSI)	3.01.0450						
Totale Categoria 2			0,00	previsione di competenza		2.000,00	2.500,00	2.500,00
				previsione di cassa		2.000,00		
Totale Tipologia 100			0,00	previsione di competenza		2.000,00	2.500,00	2.500,00
				previsione di cassa		2.000,00		
Totale Titolo 3			0,00	previsione di competenza		2.000,00	2.500,00	2.500,00
				previsione di cassa		2.000,00		
Totale Responsabile di Servizio			0,00	previsione di competenza		2.000,00	2.500,00	2.500,00
				previsione di cassa		2.000,00		
Totale Titoli			0,00	previsione di competenza		2.000,00	2.500,00	2.500,00
				previsione di cassa		2.000,00		
				Avanzo di amministrazione		577.163,29		
				Fondo pluriennale vincolato		1.401.436,83	0,00	0,00
Totale Generale delle Entrate			0,00	previsione di competenza		1.980.600,12	2.500,00	2.500,00
				previsione di cassa		2.000,00		



BILANCIO DI PREVISIONE - CAPITOLI

COMUNE DI MARTELLAGO

SPESE

Esercizio: 2016

Responsabile di Servizio PATTARO dott.ssa Sonia (19)(URP, PROTOCOLLO, CENTRALINO E MESSI)							
CAPITOLO	DENOMINAZIONE	PIANO DEI CONTI FINANZIARIO	RESIDUI PRESUNTI AL TERMINE DELL'ESERCIZIO PRECEDENTE QUELLO CUI SI RIFERISCE IL BILANCIO		PREVISIONI ANNO 2016	PREVISIONI ANNO 2017	PREVISIONI ANNO 2018
	RESPONSABILE DI SPESA	PIANO DEI CONTI ECONOMICO					
	RESPONSABILE DI SERVIZIO	Cod. Bilancio tuel 267					

DISAVANZO DI AMMINISTRAZIONE

0,00

Missione 1 Servizi istituzionali, generali e di gestione**Programma 2 Segreteria generale****Titolo 1 Spese correnti****Macroaggregato 103 Acquisto di beni e servizi**

19507	Spese postali uffici comunali e di notifica	1.03.02.16.000	511,19	previsione di competenza	15.000,00	15.000,00	15.000,00
	<i>PATTARO dott.ssa Sonia (19)(URP, PROTOCOLLO, CENTRALINO E MESSI)</i>	2.1.2.01.14		<i>di cui già impegnato *</i>	0,00	0,00	0,00
	<i>PATTARO dott.ssa Sonia (19)(URP, PROTOCOLLO, CENTRALINO E MESSI)</i>	1.01.08.03		<i>di cui fondo pluriennale vincolato</i>	0,00	0,00	0,00
				previsione di cassa	15.511,19		

Totale Macroaggregato 103

511,19	previsione di competenza	15.000,00	15.000,00	15.000,00
	<i>di cui già impegnato *</i>	0,00	0,00	0,00
	<i>di cui fondo pluriennale vincolato</i>	0,00	0,00	0,00
	previsione di cassa	15.511,19		

Totale Titolo 1

511,19	previsione di competenza	15.000,00	15.000,00	15.000,00
	<i>di cui già impegnato *</i>	0,00	0,00	0,00
	<i>di cui fondo pluriennale vincolato</i>	0,00	0,00	0,00
	previsione di cassa	15.511,19		

Totale Programma 2

511,19	previsione di competenza	15.000,00	15.000,00	15.000,00
	<i>di cui già impegnato *</i>	0,00	0,00	0,00
	<i>di cui fondo pluriennale vincolato</i>	0,00	0,00	0,00
	previsione di cassa	15.511,19		

Programma 11 Altri servizi generali**Titolo 1 Spese correnti****Macroaggregato 103 Acquisto di beni e servizi**

6500	Spese per pubbliche relazioni e per informazioni sull'attività del Comune - prestazioni di servizi	1.03.02.02.000	0,00	previsione di competenza	0,00	0,00	0,00
	<i>PATTARO dott.ssa Sonia (19)(URP, PROTOCOLLO, CENTRALINO E MESSI)</i>	2.1.2.01.02		<i>di cui già impegnato *</i>	0,00	0,00	0,00
	<i>PATTARO dott.ssa Sonia (19)(URP, PROTOCOLLO, CENTRALINO E MESSI)</i>	1.01.01.03		<i>di cui fondo pluriennale vincolato</i>	0,00	0,00	0,00
				previsione di cassa	0,00		



BILANCIO DI PREVISIONE - CAPITOLI

COMUNE DI MARTELLAGO

SPESE

Esercizio: 2016

Responsabile di Servizio PATTARO dott.ssa Sonia (19)(URP, PROTOCOLLO, CENTRALINO E MESSI)							
CAPITOLO	DENOMINAZIONE	PIANO DEI CONTI FINANZIARIO	RESIDUI PRESUNTI AL TERMINE DELL'ESERCIZIO PRECEDENTE QUELLO CUI SI RIFERISCE IL BILANCIO		PREVISIONI ANNO 2016	PREVISIONI ANNO 2017	PREVISIONI ANNO 2018
	RESPONSABILE DI SPESA	PIANO DEI CONTI ECONOMICO					
	RESPONSABILE DI SERVIZIO	Cod. Bilancio tuel 267					
Totale Macroaggregato 103			0,00	previsione di competenza	0,00	0,00	0,00
				<i>di cui già impegnato *</i>	0,00	0,00	0,00
				<i>di cui fondo pluriennale vincolato</i>	0,00	0,00	0,00
				previsione di cassa	0,00		
Totale Titolo 1			0,00	previsione di competenza	0,00	0,00	0,00
				<i>di cui già impegnato *</i>	0,00	0,00	0,00
				<i>di cui fondo pluriennale vincolato</i>	0,00	0,00	0,00
				previsione di cassa	0,00		
Totale Programma 11			0,00	previsione di competenza	0,00	0,00	0,00
				<i>di cui già impegnato *</i>	0,00	0,00	0,00
				<i>di cui fondo pluriennale vincolato</i>	0,00	0,00	0,00
				previsione di cassa	0,00		
Totale Missione 1			511,19	previsione di competenza	15.000,00	15.000,00	15.000,00
				<i>di cui già impegnato *</i>	0,00	0,00	0,00
				<i>di cui fondo pluriennale vincolato</i>	0,00	0,00	0,00
				previsione di cassa	15.511,19		
Totale Responsabile di Servizio			511,19	previsione di competenza	15.000,00	15.000,00	15.000,00
				<i>di cui già impegnato *</i>	0,00	0,00	0,00
				<i>di cui fondo pluriennale vincolato</i>	0,00	0,00	0,00
				previsione di cassa	15.511,19		
				Disavanzo di amministrazione	0,00	0,00	0,00
Totale Generale delle Spese			511,19	previsione di competenza	15.000,00	15.000,00	15.000,00
				<i>di cui già impegnato *</i>	0,00	0,00	0,00
				<i>di cui fondo pluriennale vincolato</i>	0,00	0,00	0,00
				previsione di cassa	15.511,19		



BILANCIO DI PREVISIONE - CAPITOLI

COMUNE DI MARTELLAGO

ENTRATE

Esercizio: 2016

		PREVISIONI DELL'ANNO A CUI SI RIFERISCE IL BILANCIO
Fondo pluriennale vincolato per spese correnti	previsione di competenza	320.422,95
Fondo pluriennale vincolato per spese in conto capitale	previsione di competenza	1.081.013,88
Utilizzo avanzo di Amministrazione	previsione di competenza	577.163,29
- di cui vincolato utilizzato anticipatamente	previsione di competenza	0,00
Fondo di Cassa all'1/1/2016	previsione di cassa	4.307.239,22



BILANCIO DI PREVISIONE - CAPITOLI

COMUNE DI MARTELLAGO

ENTRATE

Esercizio: 2016

Responsabile di Servizio FAVARON dr. Mauro (20)(BIBLIOTECA)								
CAPITOLO	DENOMINAZIONE	PIANO DEI CONTI FINANZIARIO	RESIDUI PRESUNTI AL TERMINE DELL'ESERCIZIO PRECEDENTE QUELLO CUI SI RIFERISCE IL BILANCIO			PREVISIONI ANNO 2016	PREVISIONI ANNO 2017	PREVISIONI ANNO 2018
	RESPONSABILE DI ENTRATA	PIANO DEI CONTI ECONOMICO						
	RESPONSABILE DI SERVIZIO	Cod. Bilancio tuel 267						

Titolo 2 Trasferimenti correnti

Tipologia 101 Trasferimenti correnti da Amministrazioni pubbliche

Categoria 2 Trasferimenti correnti da Amministrazioni Locali

13600	Trasferimenti correnti da Regione Veneto per progetto VENETO LETTURA (cap. s 147800) FAVARON dr. Mauro (20)(BIBLIOTECA) FAVARON dr. Mauro (20)(BIBLIOTECA)	2.01.01.02.000 1.3.1.01.02.001 2.02.0180	0,00	previsione di competenza previsione di cassa		0,00 0,00	0,00	0,00
Totale Categoria 2			0,00	previsione di competenza previsione di cassa		0,00 0,00	0,00	0,00
Totale Tipologia 101			0,00	previsione di competenza previsione di cassa		0,00 0,00	0,00	0,00
Totale Titolo 2			0,00	previsione di competenza previsione di cassa		0,00 0,00	0,00	0,00



BILANCIO DI PREVISIONE - CAPITOLI

COMUNE DI MARTELLAGO

ENTRATE

Esercizio: 2016

Responsabile di Servizio FAVARON dr. Mauro (20)(BIBLIOTECA)								
CAPITOLO	DENOMINAZIONE	PIANO DEI CONTI FINANZIARIO	RESIDUI PRESUNTI AL TERMINE DELL'ESERCIZIO PRECEDENTE QUELLO CUI SI RIFERISCE IL BILANCIO			PREVISIONI ANNO 2016	PREVISIONI ANNO 2017	PREVISIONI ANNO 2018
	RESPONSABILE DI ENTRATA	PIANO DEI CONTI ECONOMICO						
	RESPONSABILE DI SERVIZIO	Cod. Bilancio tuel 267						

Titolo 3 Entrate extratributarie

Tipologia 100 Vendita di beni e servizi e proventi derivanti dalla gestione dei beni

Categoria 2 Entrate dalla vendita e dall'erogazione di servizi

56000	Rimborso costo fotocopie biblioteca, pubblicazioni e accessi a Internet **RILEVANTE AI FINI DELL'IVA**	3.01.02.01.000 1.2.2.01.99	0,00	previsione di competenza	300,00	300,00	300,00
	FAVARON dr. Mauro (20)(BIBLIOTECA)	3.01.0570		previsione di cassa	300,00		
	FAVARON dr. Mauro (20)(BIBLIOTECA)						
Totale Categoria 2			0,00	previsione di competenza	300,00	300,00	300,00
				previsione di cassa	300,00		
Totale Tipologia 100			0,00	previsione di competenza	300,00	300,00	300,00
				previsione di cassa	300,00		
Totale Titolo 3			0,00	previsione di competenza	300,00	300,00	300,00
				previsione di cassa	300,00		



BILANCIO DI PREVISIONE - CAPITOLI

COMUNE DI MARTELLAGO

ENTRATE

Esercizio: 2016

Responsabile di Servizio FAVARON dr. Mauro (20)(BIBLIOTECA)								
CAPITOLO	DENOMINAZIONE	PIANO DEI CONTI FINANZIARIO	RESIDUI PRESUNTI AL TERMINE DELL'ESERCIZIO PRECEDENTE QUELLO CUI SI RIFERISCE IL BILANCIO			PREVISIONI ANNO 2016	PREVISIONI ANNO 2017	PREVISIONI ANNO 2018
	RESPONSABILE DI ENTRATA	PIANO DEI CONTI ECONOMICO						
	RESPONSABILE DI SERVIZIO	Cod. Bilancio tuel 267						

Titolo 4 Entrate in conto capitale

Tipologia 200 Contributi agli investimenti

Categoria 2 Contributi agli investimenti da Famiglie

66400	Contributi da privati per acquisto libri e documenti multimediali per Biblioteca Civica (cap. S 332700)	4.02.02.01.000	0,00	previsione di competenza	0,00	0,00	0,00
	FAVARON dr. Mauro (20)(BIBLIOTECA)	1.3.2.02.01.001		previsione di cassa	0,00		
	FAVARON dr. Mauro (20)(BIBLIOTECA)	4.05.1060					

Totale Categoria 2			0,00	previsione di competenza	0,00	0,00	0,00
				previsione di cassa	0,00		
Totale Tipologia 200			0,00	previsione di competenza	0,00	0,00	0,00
				previsione di cassa	0,00		
Totale Titolo 4			0,00	previsione di competenza	0,00	0,00	0,00
				previsione di cassa	0,00		
Totale Responsabile di Servizio			0,00	previsione di competenza	300,00	300,00	300,00
				previsione di cassa	300,00		
Totale Titoli			0,00	previsione di competenza	300,00	300,00	300,00
				previsione di cassa	300,00		
				Avanzo di amministrazione	577.163,29		
				Fondo pluriennale vincolato	1.401.436,83	0,00	0,00
Totale Generale delle Entrate			0,00	previsione di competenza	1.978.900,12	300,00	300,00
				previsione di cassa	300,00		



BILANCIO DI PREVISIONE - CAPITOLI

COMUNE DI MARTELLAGO

SPESE

Esercizio: 2016

Responsabile di Servizio FAVARON dr. Mauro (20)(BIBLIOTECA)							
CAPITOLO	DENOMINAZIONE	PIANO DEI CONTI FINANZIARIO	RESIDUI PRESUNTI AL TERMINE DELL'ESERCIZIO PRECEDENTE QUELLO CUI SI RIFERISCE IL BILANCIO		PREVISIONI ANNO 2016	PREVISIONI ANNO 2017	PREVISIONI ANNO 2018
	RESPONSABILE DI SPESA	PIANO DEI CONTI ECONOMICO					
	RESPONSABILE DI SERVIZIO	Cod. Bilancio tuel 267					
DISAVANZO DI AMMINISTRAZIONE					0,00		
Missione 5 Tutela e valorizzazione dei beni e delle attività culturali							
Programma 2 Attività culturali e interventi diversi nel settore culturale							
Titolo 1 Spese correnti							
Macroaggregato 102 Imposte e tasse a carico dell'ente							
149600	Compenso SIAE per diritti d'autore per le fotocopie nelle biblioteche comunali FAVARON dr. Mauro (20)(BIBLIOTECA) FAVARON dr. Mauro (20)(BIBLIOTECA)	1.02.01.99.000 2.1.9.01.01.999 1.05.01.04	0,00	previsione di competenza di cui già impegnato * di cui fondo pluriennale vincolato previsione di cassa	0,00 0,00 0,00 0,00	0,00 0,00 0,00	0,00 0,00 0,00
149700	Compensi SIAE FAVARON dr. Mauro (20)(BIBLIOTECA) FAVARON dr. Mauro (20)(BIBLIOTECA)	1.02.01.99.000 2.1.9.01.01.999 1.05.01.07	0,00	previsione di competenza di cui già impegnato * di cui fondo pluriennale vincolato previsione di cassa	300,00 0,00 0,00 300,00	310,00 0,00 0,00	310,00 0,00 0,00
Totale Macroaggregato 102			0,00	previsione di competenza di cui già impegnato * di cui fondo pluriennale vincolato previsione di cassa	300,00 0,00 0,00 300,00	310,00 0,00 0,00	310,00 0,00 0,00
Macroaggregato 103 Acquisto di beni e servizi							
147500	Incarichi professionali per prestazioni di servizi relativi alle attività di promozione della Biblioteca, attività culturali e servizi diversi - Servizio Biblioteca FAVARON dr. Mauro (20)(BIBLIOTECA) FAVARON dr. Mauro (20)(BIBLIOTECA)	1.03.02.99.000 2.1.2.01.99 1.05.01.03	35.057,97	previsione di competenza di cui già impegnato * di cui fondo pluriennale vincolato previsione di cassa	129.000,00 0,00 0,00 164.057,97	130.000,00 0,00 0,00	132.000,00 0,00 0,00
147800	Progetto VENETO LETTURA FAVARON dr. Mauro (20)(BIBLIOTECA) FAVARON dr. Mauro (20)(BIBLIOTECA)	1.03.02.11.000 2.1.2.01.09.999 1.05.01.03	0,00	previsione di competenza di cui già impegnato * di cui fondo pluriennale vincolato previsione di cassa	0,00 0,00 0,00 0,00	0,00 0,00 0,00	0,00 0,00 0,00
150500	Acquisto giornali, riviste e pubblicazioni FAVARON dr. Mauro (20)(BIBLIOTECA) FAVARON dr. Mauro (20)(BIBLIOTECA)	1.03.01.01.000 2.1.1.01.01 1.05.01.02	1.986,20	previsione di competenza di cui già impegnato * di cui fondo pluriennale vincolato previsione di cassa	7.500,00 0,00 0,00 9.486,20	7.500,00 0,00 0,00	7.500,00 0,00 0,00



BILANCIO DI PREVISIONE - CAPITOLI

COMUNE DI MARTELLAGO

SPESE

Esercizio: 2016

Responsabile di Servizio FAVARON dr. Mauro (20)(BIBLIOTECA)							
CAPITOLO	DENOMINAZIONE	PIANO DEI CONTI FINANZIARIO	RESIDUI PRESUNTI AL TERMINE DELL'ESERCIZIO PRECEDENTE QUELLO CUI SI RIFERISCE IL BILANCIO		PREVISIONI ANNO 2016	PREVISIONI ANNO 2017	PREVISIONI ANNO 2018
	RESPONSABILE DI SPESA	PIANO DEI CONTI ECONOMICO					
	RESPONSABILE DI SERVIZIO	Cod. Bilancio tuel 267					
151500	Acquisto beni per attività culturali e varie - Servizio Biblioteca	1.03.01.02.000	1.197,00	previsione di competenza	1.300,00	1.400,00	1.400,00
	FAVARON dr. Mauro (20)(BIBLIOTECA)	2.1.1.01.02		di cui già impegnato *	0,00	0,00	0,00
	FAVARON dr. Mauro (20)(BIBLIOTECA)	1.05.02.02		di cui fondo pluriennale vincolato	0,00	0,00	0,00
				previsione di cassa	2.497,00		
155000	Attività di promozione del tempo libero - corsi vari con finalità culturali, educative, ricreative e formative	1.03.02.99.000	2.568,00	previsione di competenza	1.000,00	1.000,00	1.000,00
	FAVARON dr. Mauro (20)(BIBLIOTECA)	2.1.2.01.99		di cui già impegnato *	0,00	0,00	0,00
	FAVARON dr. Mauro (20)(BIBLIOTECA)	1.05.02.03		di cui fondo pluriennale vincolato	0,00	0,00	0,00
	FAVARON dr. Mauro (20)(BIBLIOTECA)			previsione di cassa	3.568,00		
155900	Organizzazione Mostra del Libro	1.03.02.99.000	0,00	previsione di competenza	0,00	0,00	0,00
	FAVARON dr. Mauro (20)(BIBLIOTECA)			di cui già impegnato *	0,00	0,00	0,00
	FAVARON dr. Mauro (20)(BIBLIOTECA)	1.05.02.03		di cui fondo pluriennale vincolato	0,00	0,00	0,00
				previsione di cassa	0,00		
Totale Macroaggregato 103			40.809,17	previsione di competenza	138.800,00	139.900,00	141.900,00
				di cui già impegnato *	0,00	0,00	0,00
				di cui fondo pluriennale vincolato	0,00	0,00	0,00
				previsione di cassa	179.609,17		
Macroaggregato 104 Trasferimenti correnti							
155800	Trasferimenti correnti a Amministrazioni Locali per organizzazione eventi culturali	1.04.01.02.000	0,00	previsione di competenza	0,00	0,00	0,00
	FAVARON dr. Mauro (20)(BIBLIOTECA)			di cui già impegnato *	0,00	0,00	0,00
	FAVARON dr. Mauro (20)(BIBLIOTECA)	1.05.01.05		di cui fondo pluriennale vincolato	0,00	0,00	0,00
				previsione di cassa	0,00		
Totale Macroaggregato 104			0,00	previsione di competenza	0,00	0,00	0,00
				di cui già impegnato *	0,00	0,00	0,00
				di cui fondo pluriennale vincolato	0,00	0,00	0,00
				previsione di cassa	0,00		
Macroaggregato 109 Rimborsi e poste correttive delle entrate							
156500	Rimborso entrate e proventi diversi - Servizio Biblioteca	1.09.99.04.000	0,00	previsione di competenza	0,00	0,00	0,00
	FAVARON dr. Mauro (20)(BIBLIOTECA)	2.1.9.99.08.004		di cui già impegnato *	0,00	0,00	0,00
	FAVARON dr. Mauro (20)(BIBLIOTECA)	1.05.02.05		di cui fondo pluriennale vincolato	0,00	0,00	0,00
				previsione di cassa	0,00		



BILANCIO DI PREVISIONE - CAPITOLI

COMUNE DI MARTELLAGO

SPESE

Esercizio: 2016

Responsabile di Servizio FAVARON dr. Mauro (20)(BIBLIOTECA)								
CAPITOLO	DENOMINAZIONE	PIANO DEI CONTI FINANZIARIO	RESIDUI PRESUNTI AL TERMINE DELL'ESERCIZIO PRECEDENTE QUELLO CUI SI RIFERISCE IL BILANCIO		PREVISIONI ANNO 2016	PREVISIONI ANNO 2017	PREVISIONI ANNO 2018	
	RESPONSABILE DI SPESA	PIANO DEI CONTI ECONOMICO						
	RESPONSABILE DI SERVIZIO	Cod. Bilancio tuel 267						
Totale Macroaggregato 109				0,00	previsione di competenza	0,00	0,00	0,00
					<i>di cui già impegnato *</i>	0,00	0,00	0,00
					<i>di cui fondo pluriennale vincolato</i>	0,00	0,00	0,00
					previsione di cassa	0,00		
Totale Titolo 1				40.809,17	previsione di competenza	139.100,00	140.210,00	142.210,00
					<i>di cui già impegnato *</i>	0,00	0,00	0,00
					<i>di cui fondo pluriennale vincolato</i>	0,00	0,00	0,00
					previsione di cassa	179.909,17		
Titolo 2 Spese in conto capitale								
Macroaggregato 202 Investimenti fissi lordi e acquisto di terreni								
332700	Acquisto beni per Biblioteca Civica	2.02.01.99.000	21.597,20	previsione di competenza	5.000,00	0,00	21.600,00	
	FAVARON dr. Mauro (20)(BIBLIOTECA)	1.2.2.02.12		<i>di cui già impegnato *</i>	0,00	0,00	0,00	
	FAVARON dr. Mauro (20)(BIBLIOTECA)	2.05.01.05		<i>di cui fondo pluriennale vincolato</i>	0,00	0,00	0,00	
					previsione di cassa	26.597,20		
Totale Macroaggregato 202				21.597,20	previsione di competenza	5.000,00	0,00	21.600,00
					<i>di cui già impegnato *</i>	0,00	0,00	0,00
					<i>di cui fondo pluriennale vincolato</i>	0,00	0,00	0,00
					previsione di cassa	26.597,20		
Totale Titolo 2				21.597,20	previsione di competenza	5.000,00	0,00	21.600,00
					<i>di cui già impegnato *</i>	0,00	0,00	0,00
					<i>di cui fondo pluriennale vincolato</i>	0,00	0,00	0,00
					previsione di cassa	26.597,20		
Totale Programma 2				62.406,37	previsione di competenza	144.100,00	140.210,00	163.810,00
					<i>di cui già impegnato *</i>	0,00	0,00	0,00
					<i>di cui fondo pluriennale vincolato</i>	0,00	0,00	0,00
					previsione di cassa	206.506,37		
Totale Missione 5				62.406,37	previsione di competenza	144.100,00	140.210,00	163.810,00
					<i>di cui già impegnato *</i>	0,00	0,00	0,00
					<i>di cui fondo pluriennale vincolato</i>	0,00	0,00	0,00
					previsione di cassa	206.506,37		



BILANCIO DI PREVISIONE - CAPITOLI

COMUNE DI MARTELLAGO

SPESE

Esercizio: 2016

Responsabile di Servizio FAVARON dr. Mauro (20)(BIBLIOTECA)							
CAPITOLO	DENOMINAZIONE	PIANO DEI CONTI FINANZIARIO	RESIDUI PRESUNTI AL TERMINE DELL'ESERCIZIO PRECEDENTE QUELLO CUI SI RIFERISCE IL BILANCIO		PREVISIONI ANNO 2016	PREVISIONI ANNO 2017	PREVISIONI ANNO 2018
	RESPONSABILE DI SPESA	PIANO DEI CONTI ECONOMICO					
	RESPONSABILE DI SERVIZIO	Cod. Bilancio tuel 267					
Totale Responsabile di Servizio			62.406,37	previsione di competenza	144.100,00	140.210,00	163.810,00
				<i>di cui già impegnato *</i>	0,00	0,00	0,00
				<i>di cui fondo pluriennale vincolato</i>	0,00	0,00	0,00
				previsione di cassa	206.506,37		
				Disavanzo di amministrazione	0,00	0,00	0,00
Totale Generale delle Spese			62.406,37	previsione di competenza	144.100,00	140.210,00	163.810,00
				<i>di cui già impegnato *</i>	0,00	0,00	0,00
				<i>di cui fondo pluriennale vincolato</i>	0,00	0,00	0,00
				previsione di cassa	206.506,37		



BILANCIO DI PREVISIONE - CAPITOLI

COMUNE DI MARTELLAGO

ENTRATE

Esercizio: 2016

		PREVISIONI DELL'ANNO A CUI SI RIFERISCE IL BILANCIO
Fondo pluriennale vincolato per spese correnti	previsione di competenza	320.422,95
Fondo pluriennale vincolato per spese in conto capitale	previsione di competenza	1.081.013,88
Utilizzo avanzo di Amministrazione	previsione di competenza	577.163,29
- di cui vincolato utilizzato anticipatamente	previsione di competenza	0,00
Fondo di Cassa all'1/1/2016	previsione di cassa	4.307.239,22



BILANCIO DI PREVISIONE - CAPITOLI

COMUNE DI MARTELLAGO

ENTRATE

Esercizio: 2016

Responsabile di Servizio ROSSATO arch. Nadia (21)(SUAP)								
CAPITOLO	DENOMINAZIONE	PIANO DEI CONTI FINANZIARIO	RESIDUI PRESUNTI AL TERMINE DELL'ESERCIZIO PRECEDENTE QUELLO CUI SI RIFERISCE IL BILANCIO			PREVISIONI ANNO 2016	PREVISIONI ANNO 2017	PREVISIONI ANNO 2018
	RESPONSABILE DI ENTRATA	PIANO DEI CONTI ECONOMICO						
	RESPONSABILE DI SERVIZIO	Cod. Bilancio tuel 267						

Titolo 9 Entrate per conto terzi e partite di giro**Tipologia 200 Entrate per conto terzi****Categoria 99 Altre entrate per conto terzi**

65001	Entrate relative al pagamento di spese e diritti da riversare ad altre amministrazioni pubbliche - SUAP	9.02.99.99.000	0,00	previsione di competenza	200,00	200,00	200,00
	ROSSATO arch. Nadia (21)(SUAP)			previsione di cassa	200,00		
	ROSSATO arch. Nadia (21)(SUAP)	6.05.0000					
Totale Categoria 99			0,00	previsione di competenza	200,00	200,00	200,00
				previsione di cassa	200,00		
Totale Tipologia 200			0,00	previsione di competenza	200,00	200,00	200,00
				previsione di cassa	200,00		
Totale Titolo 9			0,00	previsione di competenza	200,00	200,00	200,00
				previsione di cassa	200,00		
Totale Responsabile di Servizio			0,00	previsione di competenza	200,00	200,00	200,00
				previsione di cassa	200,00		
Totale Titoli			0,00	previsione di competenza	200,00	200,00	200,00
				previsione di cassa	200,00		
				Avanzo di amministrazione	577.163,29		
				Fondo pluriennale vincolato	1.401.436,83	0,00	0,00
Totale Generale delle Entrate			0,00	previsione di competenza	1.978.800,12	200,00	200,00
				previsione di cassa	200,00		



BILANCIO DI PREVISIONE - CAPITOLI

COMUNE DI MARTELLAGO

SPESE

Esercizio: 2016

Responsabile di Servizio ROSSATO arch. Nadia (21)(SUAP)							
CAPITOLO	DENOMINAZIONE	PIANO DEI CONTI FINANZIARIO	RESIDUI PRESUNTI AL TERMINE DELL'ESERCIZIO PRECEDENTE QUELLO CUI SI RIFERISCE IL BILANCIO		PREVISIONI ANNO 2016	PREVISIONI ANNO 2017	PREVISIONI ANNO 2018
	RESPONSABILE DI SPESA	PIANO DEI CONTI ECONOMICO					
	RESPONSABILE DI SERVIZIO	Cod. Bilancio tuel 267					
DISAVANZO DI AMMINISTRAZIONE					0,00		
Missione 14 Sviluppo economico e competitività							
Programma 4 Reti e altri servizi di pubblica utilità							
Titolo 1 Spese correnti							
Macroaggregato 103 Acquisto di beni e servizi							
417501	Prestazioni di servizi - SUAP	1.03.02.05.000	0,00	previsione di competenza	0,00	0,00	0,00
	ROSSATO arch. Nadia (21)(SUAP)	2.1.2.01.05		di cui già impegnato *	0,00	0,00	0,00
	ROSSATO arch. Nadia (21)(SUAP)	1.01.06.03		di cui fondo pluriennale vincolato	0,00	0,00	0,00
				previsione di cassa	0,00		
Totale Macroaggregato 103			0,00	previsione di competenza	0,00	0,00	0,00
				di cui già impegnato *	0,00	0,00	0,00
				di cui fondo pluriennale vincolato	0,00	0,00	0,00
				previsione di cassa	0,00		
Totale Titolo 1			0,00	previsione di competenza	0,00	0,00	0,00
				di cui già impegnato *	0,00	0,00	0,00
				di cui fondo pluriennale vincolato	0,00	0,00	0,00
				previsione di cassa	0,00		
Totale Programma 4			0,00	previsione di competenza	0,00	0,00	0,00
				di cui già impegnato *	0,00	0,00	0,00
				di cui fondo pluriennale vincolato	0,00	0,00	0,00
				previsione di cassa	0,00		
Totale Missione 14			0,00	previsione di competenza	0,00	0,00	0,00
				di cui già impegnato *	0,00	0,00	0,00
				di cui fondo pluriennale vincolato	0,00	0,00	0,00
				previsione di cassa	0,00		



BILANCIO DI PREVISIONE - CAPITOLI

COMUNE DI MARTELLAGO

SPESE

Esercizio: 2016

Responsabile di Servizio ROSSATO arch. Nadia (21)(SUAP)							
CAPITOLO	DENOMINAZIONE	PIANO DEI CONTI FINANZIARIO	RESIDUI PRESUNTI AL TERMINE DELL'ESERCIZIO PRECEDENTE QUELLO CUI SI RIFERISCE IL BILANCIO		PREVISIONI ANNO 2016	PREVISIONI ANNO 2017	PREVISIONI ANNO 2018
	RESPONSABILE DI SPESA	PIANO DEI CONTI ECONOMICO					
	RESPONSABILE DI SERVIZIO	Cod. Bilancio tuel 267					

Missione 99 Servizi per conto terzi**Programma 1 Servizi per conto terzi e Partite di giro****Titolo 7 Spese per conto terzi e partite di giro****Macroaggregato 702 Uscite per conto terzi**

417500	Riversamento ad altre amministrazioni pubbliche di spese e diritti - SUAP ROSSATO arch. Nadia (21)(SUAP)	7.02.99.99.000 2.4.7.04.99	0,00	previsione di competenza	200,00	200,00	200,00
	ROSSATO arch. Nadia (21)(SUAP)	4.00.00.05		di cui già impegnato *	0,00	0,00	0,00
				di cui fondo pluriennale vincolato	0,00	0,00	0,00
				previsione di cassa	200,00		
Totale Macroaggregato 702			0,00	previsione di competenza	200,00	200,00	200,00
				di cui già impegnato *	0,00	0,00	0,00
				di cui fondo pluriennale vincolato	0,00	0,00	0,00
				previsione di cassa	200,00		
Totale Titolo 7			0,00	previsione di competenza	200,00	200,00	200,00
				di cui già impegnato *	0,00	0,00	0,00
				di cui fondo pluriennale vincolato	0,00	0,00	0,00
				previsione di cassa	200,00		
Totale Programma 1			0,00	previsione di competenza	200,00	200,00	200,00
				di cui già impegnato *	0,00	0,00	0,00
				di cui fondo pluriennale vincolato	0,00	0,00	0,00
				previsione di cassa	200,00		
Totale Missione 99			0,00	previsione di competenza	200,00	200,00	200,00
				di cui già impegnato *	0,00	0,00	0,00
				di cui fondo pluriennale vincolato	0,00	0,00	0,00
				previsione di cassa	200,00		
Totale Responsabile di Servizio			0,00	previsione di competenza	200,00	200,00	200,00
				di cui già impegnato *	0,00	0,00	0,00
				di cui fondo pluriennale vincolato	0,00	0,00	0,00
				previsione di cassa	200,00		
				Disavanzo di amministrazione	0,00	0,00	0,00
Totale Generale delle Spese			0,00	previsione di competenza	200,00	200,00	200,00
				di cui già impegnato *	0,00	0,00	0,00
				di cui fondo pluriennale vincolato	0,00	0,00	0,00
				previsione di cassa	200,00		