

COMUNE DI MARTELLAGO
Provincia di Venezia

PIANO ESECUTIVO DI GESTIONE
2015/2017

PREMESSA

Il piano esecutivo di gestione (enti locali)

Finalità e caratteristiche

Il piano esecutivo di gestione (PEG) è il documento che permette di declinare in maggior dettaglio la programmazione operativa contenuta nell'apposita Sezione del Documento Unico di Programmazione (DUP).

I contenuti del PEG, fermi restando i vincoli posti con l'approvazione del bilancio di previsione, sono la risultante di un processo iterativo e partecipato che coinvolge la Giunta e la dirigenza dell'ente.

Il PEG rappresenta lo strumento attraverso il quale si guida la relazione tra organo esecutivo e responsabili dei servizi. Tale relazione è finalizzata alla definizione degli obiettivi di gestione, alla assegnazione delle risorse necessarie al loro raggiungimento e alla successiva valutazione.

Il piano esecutivo di gestione:

- è redatto per competenza e per cassa con riferimento al primo esercizio considerato nel bilancio di previsione;
- è redatto per competenza con riferimento a tutti gli esercizi considerati nel bilancio di previsione successivi al primo;
- ha natura previsionale e finanziaria;
- ha contenuto programmatico e contabile;
- può contenere dati di natura extracontabile;
- ha carattere autorizzatorio, poiché definisce le linee guida espresse dagli amministratori rispetto all'attività di gestione dei responsabili dei servizi e poiché le previsioni finanziarie in esso contenute costituiscono limite agli impegni di spesa assunti dai responsabili dei servizi;
- ha un'estensione temporale pari a quella del bilancio di previsione;
- ha rilevanza organizzativa, in quanto distingue le responsabilità di indirizzo, gestione e controllo ad esso connesse.

Il piano dettagliato degli obiettivi di cui all'articolo 108, comma 1, del TUEL e il piano della performance di cui all'articolo 10 del decreto legislativo 27 ottobre 2009, n. 150, sono unificati organicamente nel piano esecutivo di gestione.

Il PEG facilita la valutazione della fattibilità tecnica degli obiettivi definiti a livello politico orientando e guidando la gestione, grazie alla definizione degli indirizzi da parte dell'organo esecutivo, e responsabilizza sull'utilizzo delle risorse e sul raggiungimento dei risultati.

Inoltre costituisce un presupposto del controllo di gestione e un elemento portante dei sistemi di valutazione.

Il PEG chiarisce e integra le responsabilità tra servizi di supporto (personale, servizi finanziari, manutenzioni ordinarie e straordinarie, provveditorato-economato, sistemi informativi, ecc.) e servizi la cui azione è rivolta agli utenti finali. Favorendo l'assegnazione degli obiettivi e delle relative dotazioni all'interno di un dato centro di responsabilità favorisce, di conseguenza, il controllo e la valutazione dei risultati del personale dipendente.

Struttura e contenuto

Il PEG assicura un collegamento con:

- la struttura organizzativa dell'ente, tramite l'individuazione dei responsabili della realizzazione degli obiettivi di gestione;
- gli obiettivi di gestione, attraverso la definizione degli stessi e degli indicatori per il monitoraggio del loro raggiungimento;
- le entrate e le uscite del bilancio attraverso l'articolazione delle stesse al quarto livello del piano finanziario;
- le dotazioni di risorse umane e strumentali, mediante l'assegnazione del personale e delle risorse strumentali.

Nel PEG devono essere specificatamente individuati gli obiettivi esecutivi dei quali occorre dare rappresentazione in termini di processo e in termini di risultati attesi al fine di permettere:

- a) la puntuale programmazione operativa;
- b) l'efficace governo delle attività gestionali e dei relativi tempi di esecuzione;
- c) la chiara responsabilizzazione per i risultati effettivamente conseguiti.

Le risorse finanziarie assegnate per ogni programma definito nel SeO del DUP sono destinate, insieme a quelle umane e materiali, ai singoli dirigenti per la realizzazione degli specifici obiettivi di ciascun programma.

Nel PEG le risorse finanziarie devono essere destinate agli specifici obiettivi facendo riferimento al quarto livello di classificazione del piano dei conti finanziario.

Gli "obiettivi di gestione" costituiscono il risultato atteso verso il quale indirizzare le attività e coordinare le risorse nella gestione dei processi di erogazione di un determinato servizio.

Le attività devono necessariamente essere poste in termini di obiettivo e contenere una precisa ed esplicita indicazione circa il risultato da raggiungere.

La struttura del PEG deve essere predisposta in modo tale da rappresentare la struttura organizzativa dell'ente per centri di responsabilità individuando per ogni obiettivo o insieme di obiettivi appartenenti allo stesso programma un unico dirigente responsabile.

In ogni caso la definizione degli obiettivi comporta un collegamento con il periodo triennale considerato dal bilancio finanziario. In tale ambito, il PEG riflette anche la gestione dei residui attivi e passivi.

Gli obiettivi gestionali, per essere definiti, necessitano di un idoneo strumento di misurazione individuabile negli indicatori. Essi consistono in parametri gestionali considerati e definiti a preventivo, ma che poi dovranno trovare confronto con i dati desunti, a consuntivo, dall'attività svolta.

Il PEG contribuisce alla veridicità e attendibilità della parte previsionale del sistema di bilancio, poiché ne chiarisce e dettaglia i contenuti programmatici e contabili.

Approvazione del PEG

Il direttore generale ed il segretario comunale nelle ipotesi di cui all'articolo 108, comma 4, del testo unico degli enti locali, avvalendosi della collaborazione dei dirigenti e dei responsabili dei servizi, propongono all'organo esecutivo il PEG per la sua definizione ed approvazione.

Il PEG deve essere approvato dalla Giunta contestualmente all'approvazione del bilancio di previsione. Per contestualmente si intende la prima seduta di giunta successiva all'approvazione del bilancio da parte del Consiglio.

Obbligatorietà del PEG

Il PEG è uno strumento obbligatorio per le Province e per i Comuni con popolazione superiore a 5.000 abitanti. Per i restanti Comuni è facoltativo ma se ne auspica l'adozione anche in forma semplificata.

Il Piano degli indicatori di bilancio

E' lo strumento per il monitoraggio degli obiettivi e dei risultati di bilancio ed integra i documenti di programmazione.

Con decreto del Ministero dell'economia e delle finanze per le regioni e gli enti regionali e con decreto del Ministero dell'interno per gli enti locali e i loro enti strumentali, è definito un sistema di indicatori di bilancio semplici, misurabili e riferibili ai programmi di bilancio, costruiti secondo criteri e metodologie comuni, diretto a consentire l'analisi e la comparazione dei bilanci delle amministrazioni territoriali.

Gli enti locali allegano il piano degli indicatori al bilancio di previsione, mentre le regioni lo trasmettono al Consiglio.

Il piano è divulgato attraverso pubblicazione sul sito internet istituzionale dell'amministrazione stessa nella sezione "Trasparenza, valutazione e merito", accessibile dalla pagina principale (*home page*).

In riferimento a ciascun programma il piano degli indicatori attesi indica gli obiettivi che l'ente si propone di realizzare per il triennio della programmazione finanziaria, individuati secondo la medesima definizione tecnica, unità di misura di riferimento e formula di calcolo per tutti gli enti.

E' facoltà di ogni ente introdurre nel proprio Piano ulteriori indicatori rispetto a quelli comuni previsti dai decreti ministeriali.

Gli indicatori appartenenti al set minimo individuato per le Regioni, gli Enti Locali e per gli Enti e Organismi Strumentali avranno uguale definizione tecnica, unità di misura di riferimento e formula di calcolo.

Alla fine di ciascun esercizio finanziario al bilancio consuntivo è allegato il Piano dei risultati. L'analisi dei risultati conseguiti e le motivazioni degli scostamenti è svolta nella relazione sulla gestione allegata al rendiconto per gli enti locali e in un'apposita relazione allegata al piano dei risultati da parte delle regioni..

Annualmente il Piano è aggiornato tramite la specificazione di nuovi obiettivi e indicatori e per scorrimento, in relazione agli obiettivi già raggiunti o oggetto di ripianificazione.

Nelle more dell'emanazione dei decreti di cui all'articolo 18, comma 4, non è obbligatoria la predisposizione del piano degli indicatori.

LA STRUTTURA DEL PIANO ESECUTIVO DI GESTIONE

I dati riportati nei singoli indicatori sono stati inseriti nel piano degli indicatori e risultati attesi allegato al bilancio di previsione 2015/2017 e sono riferiti all'ultimo esercizio chiuso, cioè il 2014.

Nella sezione I è illustrata la performance organizzativa, ovvero il contributo che un centro di responsabilità, comunque denominata, o l'organizzazione nel suo complesso apporta, attraverso la propria azione, al raggiungimento della mission, delle finalità e degli obiettivi individuati per la soddisfazione dei bisogni degli utenti e degli altri stakeholders.

Per il Comune di Martellago la performance organizzativa, come previsto del Sistema di misurazione e valutazione della performance organizzativa ed individuale è articolata come segue:

- a livello generale di ente, in relazione alla scelta del macro ambito di misurazione e valutazione, sono stati individuati degli obiettivi strategici attinenti alla gestione finanziaria del Comune, relativi al Patto di Stabilità, al recupero di evasione tributaria ed alla trasparenza amministrativa;
- a livello di struttura organizzativa, in relazione alla scelta del macro ambito di misurazione e valutazione, sono stati individuati obiettivi relativi all'andamento complessivo nell'Ente del rispetto degli standard di qualità dei servizi ed indicatori relativi allo stato di attuazione dei programmi;

Nella sezione II sono indicati:

- per ciascun responsabile l'elenco dei settori e dei servizi;
- per ciascun servizio gli obiettivi 2015, con indicazione, per ogni obiettivo, dei seguenti elementi:
 - o la denominazione dell'obiettivo;
 - o l'indicatore di risultato atteso 2015;
 - o il responsabile della realizzazione dell'obiettivo;
- per ciascun servizio:
 - o la descrizione del servizio erogato;
 - o l'elenco degli standard di qualità dei servizi 2015/2017;
 - o le risorse umane, strumentali e le dotazioni finanziarie assegnate al responsabile per il raggiungimento degli obiettivi di gestione e per il mantenimento dei livelli quali-quantitativi dell'attività istituzionale e ordinaria in generale (entrata e spesa 2015-2016-2017);

Nella sezione III si riporta:

- elaborato contabile complessivo delle previsioni triennali, di competenza e di cassa, secondo la struttura del bilancio e del piano dei conti finanziario, del piano dei conti economico e secondo la codifica del bilancio ai sensi del TUEL 267/2000;
- elaborato contabile suddiviso per ciascun servizio, sia per la parte entrata che per la parte spesa, con il riferimento al relativo responsabile.

Organigramma

MACRO STRUTTURA

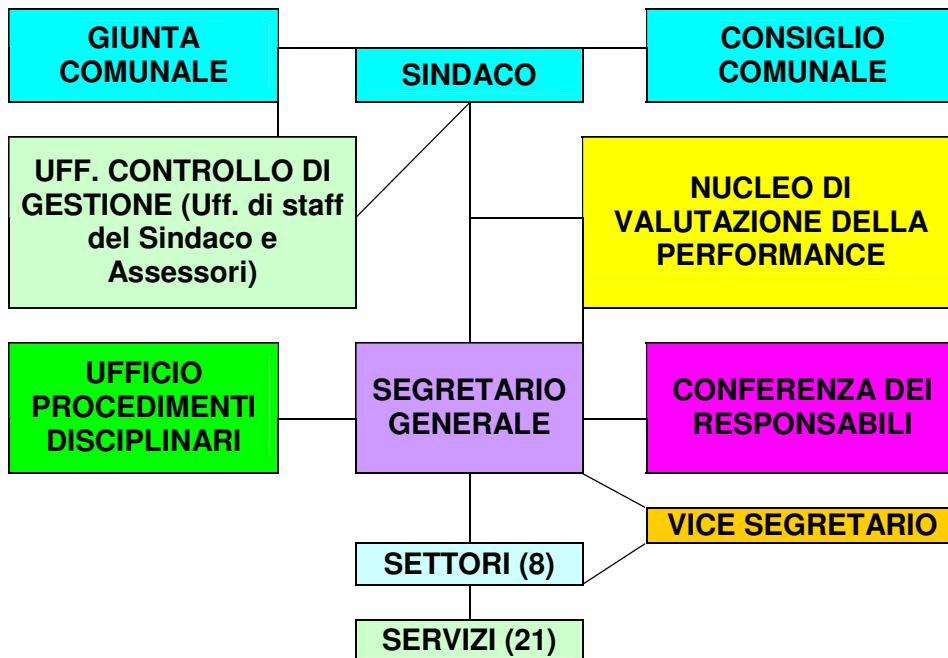

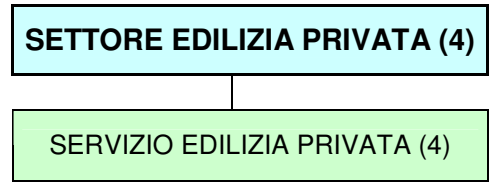
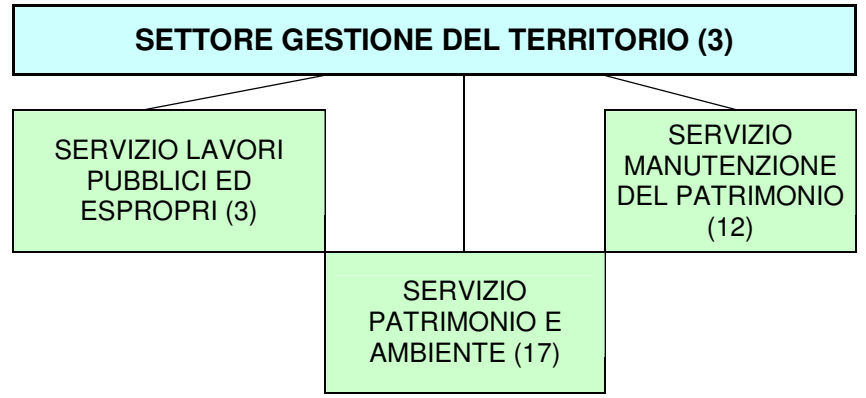
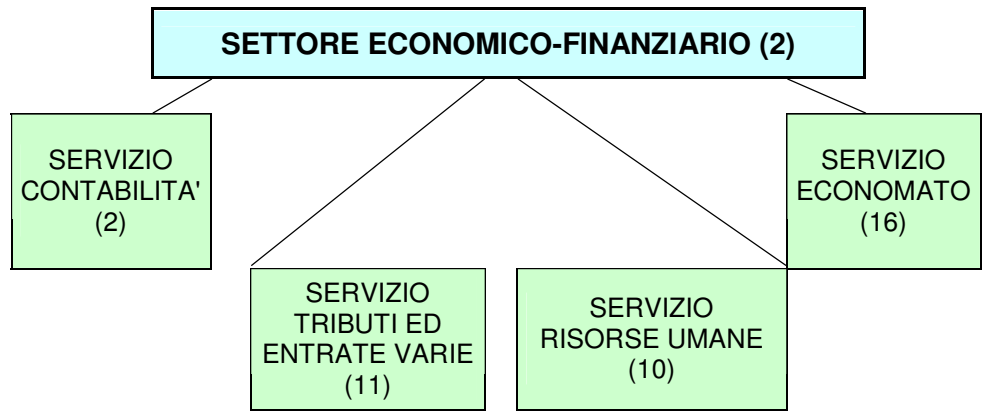
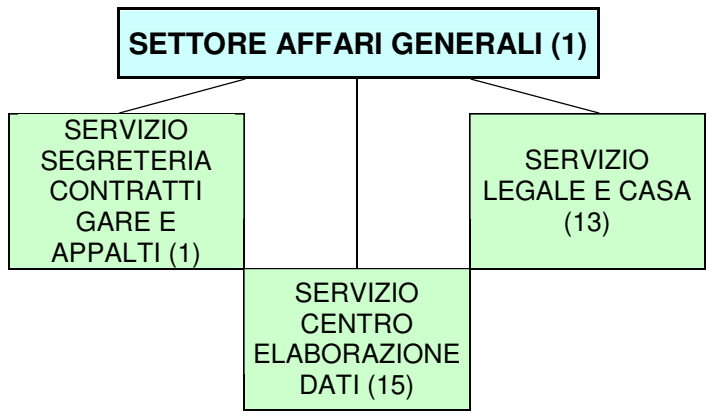

**SETTORE SERVIZI DEMOGRAFICI E RELAZIONI
CON IL PUBBLICO (5)**

SERVIZIO
ANAGRAFE
STATO CIVILE
STATISTICA
ELETTORALE E
LEVA (5)

SERVIZIO U.R.P.
PROTOCOLLO
CENTRALINO
MESSI (19)

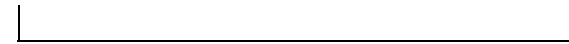

SETTORE SERVIZI SOCIO-CULTURALI (7)

SERVIZIO SERVIZI
SOCIALI (7)

SERVIZIO
BIBLIOTECA (20)

SERVIZIO
PUBBLICA
ISTRUZIONE
CULTURA SPORT
ASSOCIAZIONI (9)

SETTORE ASSETTO DEL TERRITORIO (8)

SERVIZIO
URBANISTICA
E S.I.T. (18)

SERVIZIO
COMMERCIO
ED ATTIVITA'
PRODUTTIVE
(14)

SERVIZIO
SPORTELLI
UNICO PER LE
ATTIVITA'
PRODUTTIVE
(S.U.A.P.) (21)

QUADRO DI RACCORDO TRA LA STRUTTURA ORGANIZZATIVA E LE MISSIONI E I PROGRAMMI

Ordinamento per Missioni e programmi

MISSIONE	PROGRAMMA	SETTORE	SERVIZIO	CODICE	DESCRIZIONE
1	1	UFFICIO CONTROLLO DI GESTIONE		8	Staff del Sindaco
1	1	AFFARI GENERALI	SEGRETERIA, CONTRATTI, GARE E APPALTI	1	Organi istituzionali
1	1	ECONOMICO FINANZIARIO	RISORSE UMANE	10	Gestione economica organi istituzionali
1	1	ECONOMICO FINANZIARIO	ECONOMATO	16	Gestione spese di rappresentanza
1	1	SERVIZI DEMOGRAFICI E RELAZIONI CON IL PUBBLICO	U.R.P., PROTOCOLLO, CENTRALINO E MESSI	19	Pubblicazioni notiziari
1	2	AFFARI GENERALI	SEGRETERIA, CONTRATTI, GARE E APPALTI	1	Segreteria generale
1	2	SERVIZI DEMOGRAFICI E RELAZIONI CON IL PUBBLICO	U.R.P., PROTOCOLLO, CENTRALINO E MESSI	19	Messi comunali, protocollo e centralino
1	3	ECONOMICO FINANZIARIO	CONTABILITA'	2	Gestione economica e finanziaria
1	3	ECONOMICO FINANZIARIO	ECONOMATO	16	Gestione cassa economale
1	4	ECONOMICO FINANZIARIO	TRIBUTI ED ENTRATE VARIE	11	Gestione tributi comunali e autorizzazioni
1	6	GESTIONE DEL TERRITORIO	LAVORI PUBBLICI ED ESPROPRI	3	Lavori pubblici
1	6	GESTIONE DEL TERRITORIO	MANUTENZIONE DEL PATRIMONIO	12	Manutenzioni del patrimonio
1	6	EDILIZIA PRIVATA	EDILIZIA PRIVATA	4	Edilizia privata
1	7	SERVIZI DEMOGRAFICI E RELAZIONI CON IL PUBBLICO	ANAGRAFE, STATO CIVILE, STATISTICA, ELETTORALE E LEVA	5	Servizi demografici
1	8	SERVIZI DEMOGRAFICI E RELAZIONI CON IL	U.R.P., PROTOCOLLO, CENTRALINO E MESSI	19	Gestione sito web

		PUBBLICO			
1	8	AFFARI GENERALI	CENTRO ELABORAZIONE DATI	15	Gestione sistemi informativi
1	10	ECONOMICO FINANZIARIO	RISORSE UMANE	10	Gestione del personale
1	11	AFFARI GENERALI	LEGALE E CASA	13	Gestione contenzioso legale
3	1	POLIZIA LOCALE Funzione confluita in Unione dei Comuni del Miranese	POLIZIA LOCALE	6	Polizia amministrativa, giudiziaria, stradale
3	2	POLIZIA LOCALE Funzione confluita in Unione dei Comuni del Miranese	POLIZIA LOCALE	6	Sicurezza urbana
4	1	GESTIONE DEL TERRITORIO	MANUTENZIONE DEL PATRIMONIO	12	Manutenzioni asilo nido e scuola dell'infanzia
4	1	SERVIZI SOCIO-CULTURALI	PUBBLICA ISTRUZIONE, CULTURA, SPORT E ASSOCIAZIONI	9	Istruzione prescolastica
4	2	GESTIONE DEL TERRITORIO	MANUTENZIONE DEL PATRIMONIO	12	Manutenzioni scuole dell'obbligo e relativi spazi esterni
4	2	SERVIZI SOCIO-CULTURALI	PUBBLICA ISTRUZIONE, CULTURA, SPORT E ASSOCIAZIONI	9	Istruzione dell'obbligo
4	6	SERVIZI SOCIO-CULTURALI	PUBBLICA ISTRUZIONE, CULTURA, SPORT E ASSOCIAZIONI	9	Servizi ausiliari all'istruzione
5	1	GESTIONE DEL TERRITORIO	MANUTENZIONE DEL PATRIMONIO	12	Gestione logistica manifestazioni
5	2	SERVIZI SOCIO-CULTURALI	PUBBLICA ISTRUZIONE, CULTURA, SPORT E ASSOCIAZIONI	9	Attività culturali
5	2	SERVIZI SOCIO-CULTURALI	BIBLIOTECA	20	Gestione Biblioteche
6	1	GESTIONE DEL TERRITORIO	MANUTENZIONE DEL PATRIMONIO	12	Manutenzione impianti sportivi
6	1	SERVIZI SOCIO-CULTURALI	PUBBLICA ISTRUZIONE, CULTURA, SPORT E ASSOCIAZIONI	9	Sport e tempo libero
6	1	GESTIONE	PATRIMONIO ED	17	Gestione in

		DEL TERRITORIO	AMBIENTE		concessione strutture sportive
6	2	SERVIZI SOCIO-CULTURALI	SERVIZI SOCIALI	7	Giovani
7	1	ASSETTO DEL TERRITORIO	COMMERCIO ED ATTIVITA' PRODUTTIVE	14	Turismo
8	1	ASSETTO DEL TERRITORIO	URBANISTICA E S.I.T.	18	Urbanistica e assetto del territorio
8	2	ASSETTO DEL TERRITORIO	URBANISTICA E S.I.T.	18	Edilizia residenziale popolare
8	2	GESTIONE DEL TERRITORIO	PATRIMONIO ED AMBIENTE	17	Gestione manutenzioni alloggi di edilizia residenziale pubblica
9	2	GESTIONE DEL TERRITORIO	PATRIMONIO ED AMBIENTE	17	Tutela ambientale
9	2	GESTIONE DEL TERRITORIO	MANUTENZIONE DEL PATRIMONIO	12	Manutenzione del verde pubblico
9	3	GESTIONE DEL TERRITORIO	PATRIMONIO ED AMBIENTE	17	Rifiuti
9	4	GESTIONE DEL TERRITORIO	MANUTENZIONE DEL PATRIMONIO	12	Manutenzione della rete di smaltimento acque bianche verde pubblico
10	5	GESTIONE DEL TERRITORIO	MANUTENZIONE DEL PATRIMONIO	12	Viabilità
11	1	GESTIONE DEL TERRITORIO	MANUTENZIONE DEL PATRIMONIO	12	Protezione civile
11	2	GESTIONE DEL TERRITORIO	PATRIMONIO ED AMBIENTE	17	Calamità naturali
12	1	SERVIZI SOCIO-CULTURALI	SERVIZI SOCIALI	7	Interventi per l'infanzia e i minori
12	1	SERVIZI SOCIO-CULTURALI	SERVIZI SOCIALI		Asilo nido
12	1	SERVIZI SOCIO-CULTURALI	PUBBLICA ISTRUZIONE, CULTURA, SPORT E ASSOCIAZIONI	9	Centri estivi per minori
12	2	SERVIZI SOCIO-CULTURALI	SERVIZI SOCIALI	7	Interventi per la disabilità
12	3	SERVIZI SOCIO-CULTURALI	SERVIZI SOCIALI	7	Interventi per gli anziani
12	4	SERVIZI SOCIO-CULTURALI	SERVIZI SOCIALI	7	Interventi per soggetti a rischio di esclusione

					sociale
12	5	SERVIZI SOCIO-CULTURALI	SERVIZI SOCIALI	7	Interventi per le famiglie
12	6	SERVIZI SOCIO-CULTURALI	SERVIZI SOCIALI	7	Interventi per il diritto alla casa
12	6	AFFARI GENERALI	LEGALE E CASA	13	Politiche della casa
12	7	SERVIZI SOCIO-CULTURALI	SERVIZI SOCIALI	7	Programmazione e governo rete servizi sanitari e sociali
12	8	SERVIZI SOCIO-CULTURALI	SERVIZI SOCIALI	7	Cooperazione e associazionismo nel sociale
12	8	SERVIZI SOCIO-CULTURALI	PUBBLICA ISTRUZIONE, CULTURA, SPORT E ASSOCIAZIONI	9	Associazionismo
12	9	GESTIONE DEL TERRITORIO	MANUTENZIONE DEL PATRIMONIO	12	Gestione cimiteri
13	7	GESTIONE DEL TERRITORIO	PATRIMONIO ED AMBIENTE	17	Servizi di igiene ambientale
14	1	ASSETTO DEL TERRITORIO	COMMERCIO ED ATTIVITA' PRODUTTIVE	14	Industria, pmi, artigianato
14	2	ASSETTO DEL TERRITORIO	COMMERCIO ED ATTIVITA' PRODUTTIVE	14	Commercio
14	4	ASSETTO DEL TERRITORIO	SPORTELLO UNICO PER LE ATTIVITA' PRODUTTIVE (S.U.A.P.)	21	Suap
15	3	SERVIZI SOCIO-CULTURALI	SERVIZI SOCIALI	7	Sostegno all'occupazione
16	1	ASSETTO DEL TERRITORIO	COMMERCIO ED ATTIVITA' PRODUTTIVE	14	Agricoltura
20	1	ECONOMICO FINANZIARIO	CONTABILITA'	2	Gestione fondo di riserva
20	2	ECONOMICO FINANZIARIO	CONTABILITA'	2	Gestione fondo crediti dubbia esigibilità
50	1	ECONOMICO FINANZIARIO	CONTABILITA'	2	Debito pubblico – interessi passivi
50	2	ECONOMICO FINANZIARIO	CONTABILITA'	2	Debito pubblico – rimborso quote capitali

Ordinamento per Settore

SETTORE	SERVIZIO	CODICE	DESCRIZIONE	MISSIONE	PROGRAMMA
UFFICIO CONTROLLO DI GESTIONE		8	Staff del Sindaco	1	1
AFFARI GENERALI	SEGRETERIA, CONTRATTI, GARE E APPALTI	1	Organi istituzionali	1	1
		1	Segreteria generale	1	2
	LEGALE E CASA	13	Gestione contenzioso legale	1	11
		13	Politiche della casa	12	6
	CENTRO ELABORAZIONE DATI	15	Gestione sistemi informativi	1	8
ECONOMICO FINANZIARIO	CONTABILITA'	2	Gestione economica e finanziaria	1	3
		2	Gestione fondo di riserva	20	1
		2	Gestione fondo crediti dubbia esigibilità	20	2
		2	Debito pubblico – interessi passivi	50	1
		2	Debito pubblico – rimborso quote capitali	50	2
	RISORSE UMANE	10	Gestione del personale	1	10
		10	Gestione economica organi istituzionali	1	1
	ECONOMATO	16	Gestione cassa economale	1	3
		16	Gestione spese di rappresentanza	1	1
	TRIBUTI ED ENTRATE VARIE	11	Gestione tributi comunali e autorizzazioni	1	4

SETTORE	SERVIZIO	CODICE	DESCRIZIONE	MISSIONE	PROGRAMMA
GESTIONE DEL TERRITORIO	LAVORI PUBBLICI ED ESPROPRI	3	Lavori pubblici	1	6
	MANUTENZIONE DEL PATRIMONIO	12	Manutenzioni del patrimonio	1	6
		12	Manutenzioni asilo nido e scuola dell'infanzia	4	1
		12	Manutenzioni scuole dell'obbligo e relativi spazi esterni	4	2
		12	Gestione logistica manifestazioni	5	1
		12	Manutenzione impianti sportivi	6	1
		12	Manutenzione del verde pubblico	9	2
		12	Manutenzione della rete di smaltimento acque bianche verde pubblico	9	4
		12	Viabilità	10	5
		12	Protezione civile	11	1
		12	Gestione cimiteri	12	9
	PATRIMONIO ED AMBIENTE	17	Tutela ambientale	9	2
		17	Gestione in concessione strutture sportive	6	1
		17	Gestione manutenzioni alloggi di edilizia residenziale pubblica	8	2
		17	Rifiuti	9	3
		17	Calamità naturali	11	2
		17	Servizi di igiene ambientale	13	7
EDILIZIA PRIVATA	EDILIZIA PRIVATA	4	Edilizia privata	1	6

SETTORE	SERVIZIO	CODICE	DESCRIZIONE	MISSIONE	PROGRAMMA
SERVIZI DEMOGRAFICI E RELAZIONI CON IL PUBBLICO	ANAGRAFE, STATO CIVILE, STATISTICA, ELETTORALE E LEVA	5	Servizi demografici	1	7
		5	Servizi cimiteriali	12	9
	U.R.P., PROTOCOLLO, CENTRALINO E MESSI	19	Pubblicazioni notiziari	1	1
		19	Gestione sito web	1	8
		19	Messi comunali, protocollo e centralino	1	2
POLIZIA LOCALE Funzione confluita in Unione dei Comuni del Miranese	POLIZIA LOCALE Funzione confluita in Unione dei Comuni del Miranese	6	Polizia amministrativa, giudiziaria, stradale	3	1
		6	Sicurezza urbana	3	2
SERVIZI SOCIO- CULTURALI	SERVIZI SOCIALI	7	Interventi per l'infanzia e i minori	12	1
			Asilo nido	12	1
		7	Giovani	6	2
		7	Interventi per la disabilità	12	2
		7	Interventi per gli anziani	12	3
		7	Interventi per soggetti a rischio di esclusione sociale	12	4
		7	Interventi per le famiglie	12	5
		7	Interventi per il diritto alla casa	12	6
		7	Programmazione e governo rete servizi sanitari e sociali	12	7
		7	Cooperazione e associazionismo nel sociale	12	8
		7	Sostegno all'occupazione	15	3

SETTORE	SERVIZIO	CODICE	DESCRIZIONE	MISSIONE	PROGRAMMA
	PUBBLICA ISTRUZIONE, CULTURA, SPORT E ASSOCIAZIONI	9	Istruzione prescolastica	4	1
		9	Istruzione dell'obbligo	4	2
		9	Servizi ausiliari all'istruzione	4	6
		9	Attività culturali	5	2
		9	Sport e tempo libero	6	1
		9	Centri estivi per minori	12	1
		9	Associazionismo	12	8
	BIBLIOTECA	20	Gestione biblioteche	5	2
ASSETTO DEL TERRITORIO	URBANISTICA E S.I.T.	18	Urbanistica e assetto del territorio	8	1
		18	Edilizia residenziale popolare	8	2
	COMMERCIO ED ATTIVITA' PRODUTTIVE	14	Industria, pmi, artigianato	14	1
		14	Commercio	14	2
		14	Turismo	7	1
		14	Agricoltura	16	1
	SPORTELLO UNICO PER LE ATTIVITA' PRODUTTIVE (S.U.A.P.)	21	Suap	14	4

SEZIONE I

Obiettivi strategici

PIANO DEGLI OBIETTIVI ANNO 2015-2017
OBIETTIVO N. 1

TITOLO PATTO DI STABILITA' INTERNO

DESCRIZIONE Raggiungimento degli obiettivi di finanza pubblica relativamente al patto di stabilità interno come fissati dalle norme vigenti

CENTRI RESPONS. Obiettivo trasversale

FASI ANNO 2015

FASI 2015	TEMPISTICA 2015		
	data inizio	data termine	tempo effettivo
F. 1 Verifica rispondenza del calcolo dell'obiettivo programmatico alle norme di legge e circolari che potrebbero intervenire in corso d'anno per l'anno 2015 fino all'approvazione del bilancio di previsione-Responsabile settore economico finanziario	gennaio	Approvazione del bilancio di previsione	
F. 2 Eventuali rettifiche da apportare al calcolo e per adeguare il bilancio alle eventuali norme che intervengono successivamente - Responsabile settore economico finanziario	In occasione della predisposizione della prima variazione di bilancio		
F. 3 Monitoraggio della situazione contabile da parte di ciascun responsabile del proprio budget, con segnalazione di eventuali situazioni pregiudizievoli, anche ipotetiche, al raggiungimento degli obiettivi - Tutti i Responsabili	Ogni qualvolta necessari		
F. 4 Comunicazioni al Responsabile del settore economico finanziario di situazioni eccezionali che si discostino dalle previsioni di bilancio - Tutti i Responsabili	ogni qualvolta necessari		
F. 5 produzione di proiezione e verifiche su richiesta del Responsabile del settore economico finanziario - Tutti i Responsabili	ogni qualvolta necessari	nei termini richiesti	

FASI ANNO 2016

FASI 2016	TEMPISTICA 2016		
	data inizio	data termine	tempo effettivo
F. 1 Verifica rispondenza del calcolo dell'obiettivo programmatico alle norme di legge e circolari che potrebbero intervenire in corso d'anno per l'anno 2016 fino all'approvazione del bilancio di previsione-Responsabile settore economico finanziario	gennaio	Approvazione del bilancio di previsione	
F. 2 Eventuali rettifiche da apportare al calcolo e per adeguare il bilancio alle eventuali norme che intervengono successivamente - Responsabile settore economico finanziario	In occasione della predisposizione della prima variazione di bilancio		
F. 3 Monitoraggio della situazione contabile da parte di ciascun responsabile del proprio budget, con segnalazione di eventuali situazioni pregiudizievoli, anche ipotetiche,	Ogni qualvolta necessari		

**FASI
ANNO 2017**

	al raggiungimento degli obiettivi - Tutti i Responsabili			
F. 4	Comunicazioni al Responsabile del settore economico finanziario di situazioni eccezionali che si discostino dalle previsioni di bilancio - Tutti i Responsabili	ogni qualvolta necessiti		
F. 5	produzione di proiezione e verifiche su richiesta del Responsabile del settore economico finanziario - Tutti i Responsabili	ogni qualvolta necessiti	nei termini richiesti	
FASI 2017		TEMPISTICA 2017		
		data inizio	data termine	tempo effettivo
F. 1	Verifica rispondenza del calcolo dell'obiettivo programmatico alle norme di legge e circolari che potrebbero intervenire in corso d'anno per l'anno 2017 fino all'approvazione del bilancio di previsione- Responsabile settore economico finanziario	gennaio	Approvazione del bilancio di previsione	
F. 2	Eventuali rettifiche da apportare al calcolo e per adeguare il bilancio alle eventuali norme che intervengono successivamente - Responsabile settore economico finanziario	In occasione della predisposizione della prima variazione di bilancio		
F. 3	Monitoraggio della situazione contabile da parte di ciascun responsabile del proprio budget, con segnalazione di eventuali situazioni pregiudizievoli, anche ipotetiche, al raggiungimento degli obiettivi - Tutti i Responsabili	Ogni qualvolta necessiti		
F. 4	Comunicazioni al Responsabile del settore economico finanziario di situazioni eccezionali che si discostino dalle previsioni di bilancio - Tutti i Responsabili	ogni qualvolta necessiti		
F. 5	produzione di proiezione e verifiche su richiesta del Responsabile del settore economico finanziario - Tutti i Responsabili	ogni qualvolta necessiti	nei termini richiesti	

**INDICATORI
ANNO 2015**

	INDICATORI 2015	valore atteso	valore definitivo
I. 1	rispetto delle succitate scadenze o delle scadenze di volta in volta comunicate per l'acquisizioni di dati	i termini temporali sopraindicati	
I. 2	partecipazione alle riunioni mensili dei Responsabili se all'odg vi sono argomenti inerenti il patto di stabilità interno	Partecipare a tutte le riunioni con argomento all'odg inerente	

**INDICATORI
ANNO 2016**

	INDICATORI 2016	valore atteso	valore definitivo
I. 1	rispetto delle succitate scadenze o delle scadenze di volta in volta comunicate per l'acquisizioni di dati	i termini temporali sopraindicati	
I. 2	partecipazione alle riunioni mensili dei Responsabili se all'odg vi sono argomenti inerenti il patto di stabilità interno	Partecipare a tutte le riunioni con argomento all'odg inerente	

**INDICATORI
ANNO 2017**

	INDICATORI 2017	valore atteso	valore definitivo
I. 1	rispetto delle succitate scadenze o delle scadenze di volta in volta comunicate per l'acquisizioni di dati	i termini temporali sopraindicati	
I. 2	partecipazione alle riunioni mensili dei Responsabili se all'odg vi sono argomenti inerenti il patto di	Partecipare a tutte le riunioni con	

stabilità interno	argomento all'odg inerente	
-------------------	-------------------------------	--

RISORSE UMANE A___ B___ C___ D 7 Responsabili di Settore

PREVISIONALE	EFFETTIVO
---------------------	------------------

altri Uffici coinvolti Tutti i Servizi del Comune

Riferimento al DUP *Sezione strategica*

COMMENTI

PIANO DEGLI OBIETTIVI ANNO 2015-2017
OBIETTIVO N. 2

TITOLO

ASSICURARE LA PUBBLICAZIONE NEL SITO WEB ISTITUZIONALE - SEZIONE AMMINISTRAZIONE TRASPARENTE - DEI DOCUMENTI E DELLE INFORMAZIONI DI CUI AL D. LGS. 33/2013, AL FINE DI GARANTIRE L'ACCESSIBILITÀ E LA TRASPARENZA DELL'AZIONE AMMINISTRATIVA E LA PREVENZIONE DELLA CORRUZIONE.

DESCRIZIONE

La pubblicazione nel sito web delle informazioni e dei documenti previsti dalle norme di legge è garanzia di piena trasparenza ed accessibilità dell'attività amministrativa, rende concreto l'esercizio del diritto di accesso e tutela i soggetti interni ed esterni all'Ente consentendo loro l'esercizio del diritto di accesso civico (previsto dal D.Lgs. 33/2013). Obiettivo primario dell'Ente è il monitoraggio sulla qualità e sull'aggiornamento dei dati e delle informazioni che saranno oggetto di pubblicazione

CENTRI RESPONS.

Obiettivo trasversale

FASI ANNO 2015

FASI 2015	TEMPISTICA 2015		
	data inizio	data termine	tempo effettivo
F. 1 Pubblicazione nei termini previsti dalle norme vigenti di tutte le informazioni di competenza di ciascun responsabile	01.01.2015	31.12.2015	

FASI ANNO 2016

FASI 2016	TEMPISTICA 2016		
	data inizio	data termine	tempo effettivo
F. 1 Pubblicazione nei termini previsti dalle norme vigenti di tutte le informazioni di competenza di ciascun responsabile	01.01.2016	31.12.2016	

FASI ANNO 2017

FASI 2017	TEMPISTICA 2017		
	data inizio	data termine	tempo effettivo
F. 1 Pubblicazione nei termini previsti dalle norme vigenti di tutte le informazioni di competenza di ciascun responsabile	01.01.2017	31.12.2017	

INDICATORI ANNO 2015

INDICATORI 2015	valore atteso	valore definitivo
I. 1 Monitoraggio dell'avvenuta pubblicazione dei dati di cui al D.Lgs. 33/2013, con particolare riguardo agli aspetti previsti da norme collegate (es: norme privacy, tipologia dei dato, garanzia di formato della pubblicazione) attraverso riunioni periodiche della Conferenza dei Responsabili di Settore. L'attività di verifica sarà attuata sulla base delle deliberazioni Anac e dei prospetti contenenti gli obblighi di pubblicazione da questa adottati	Almeno 1 seduta della Conferenza dei Responsabili di Settore (con eventuale presenza del referente URP)	

INDICATORI ANNO 2016

INDICATORI 2016	valore atteso	valore definitivo
I. 1 Monitoraggio dell'avvenuta pubblicazione dei dati di cui al D.Lgs. 33/2013, con particolare riguardo agli aspetti previsti da norme collegate (es: norme privacy, tipologia dei dato, garanzia di formato della pubblicazione) attraverso riunioni periodiche della Conferenza dei Responsabili di Settore.	Almeno 1 seduta della Conferenza dei Responsabili di Settore (con eventuale presenza del referente URP)	

**INDICATORI
ANNO 2017**

	L'attività di verifica sarà attuata sulla base delle deliberazioni Anac e dei prospetti contenenti gli obblighi di pubblicazione da questa adottati		
	INDICATORI 2017	valore atteso	valore definitivo
I. 1	Monitoraggio dell'avvenuta pubblicazione dei dati di cui al D.Lgs. 33/2013, con particolare riguardo agli aspetti previsti da norme collegate (es: norme privacy, tipologia dei dato, garanzia di formato della pubblicazione) attraverso riunioni periodiche della Conferenza dei Responsabili di Settore. L'attività di verifica sarà attuata sulla base delle deliberazioni Anac e dei prospetti contenenti gli obblighi di pubblicazione da questa adottati	Almeno 1 seduta della Conferenza dei Responsabili di Settore (con eventuale presenza del referente URP)	

RISORSE UMANE

A___ B___ C___ D 7 Responsabili di Settore

PREVISIONALE

EFFETTIVO

**altri Uffici
coinvolti**

Tutti i Servizi del Comune

**Riferimento al
DUP**

Sezione strategica

COMMENTI

.

OBIETTIVI GESTIONALI
TRIENNIO 2015-2017

ATTUAZIONE PIANO COMUNALE ANTICORRUZIONE – tutti i servizi

Descrizione obiettivo	Obiettivo primario dell'Ente è l'attuazione del Piano comunale di corruzione comprensivo del programma triennale di trasparenza e integrità 2015/2017 e nello specifico dei nuovi interventi introdotti con approvazione della delibera di Giunta Comunale n.20 del 30/01/2015
Risultati attesi	<p>Monitoraggio, attraverso riunioni periodiche della Conferenza dei Responsabili di Settore, dell'avvenuta attuazione del Piano sopra indicato ed in particolare dei seguenti nuovi interventi introdotti:</p> <ul style="list-style-type: none"> • Rotazione dei componenti del gruppo "Unità di controllo" per le verifiche degli atti amm.vi • Adeguamento del Piano formativo sulla base delle esigenze formative che emergeranno in sede di relazione conclusiva, di ciascun anno, del Responsabile della corruzione e dalle proposte di ciascuna posizione organizzativa sulla base delle esigenze evidenziate dal personale del proprio settore. • verifica delle dichiarazioni dei redditi percepiti nell'anno 2014 al fine di accertare che i redditi diversi dal lavoro dipendente derivino da incarichi regolarmente autorizzati • pubblicazione sul sito istituzionale delle dichiarazioni sulla insussistenza di cause di inconferibilità o incompatibilità da parte dei soggetti ricoprenti incarichi e cariche in organi di indirizzo politico, nonché incarichi dirigenziali, e verifica delle dichiarazioni predette attraverso la consultazione dell'anagrafe degli amm.ri regionali presso il Ministero dell'interno • implementazione del servizio "News letters" al cittadino con l'invio degli atti amm.vi di natura regolamentare
Tempi di realizzazione	31.12.2015
Indicatori di risultato	Almeno 2 sedute della Conferenza dei Responsabili di Settore (con eventuale presenza del referente URP)

SEZIONE II

SEGRETERIO GENERALE

Dott. Silvano Longo

Risorse di personale assegnate

Categoria	Nome e Cognome	Profilo	note
D	Emanuela Bastianutto	Istruttore direttivo amministrativo contabile	Part time 80% di cui il 10% assegnato all'ufficio del Segretario generale

Limiti di spesa da osservare

Norma di legge	Descrizione	Importo limite massimo di spesa
Art.6,commi 1, 2 e 3, D.L. n. 78/2010 conv. nella L. n. 122/2010	Nucleo di valutazione della performance	70,20 a seduta
Codifica Piano dei conti	descrizione	Importo e destinazione
1.03.02.01.000	Organi e incarichi istituzionali dell'amministrazione	€ 3.900,00 Capitolo PEG 43000

Art. 1, comma 5, D.L. n. 101/2013 conv. nella L. 30.10.2013, n. 125	Incarichi di studio, ricerca e consulenza	Limite per il 2015 pari all' 75% della spesa 2013 che è stata pari a zero
Codifica Piano dei conti	descrizione	Importo e destinazione
		Non vi è alcun capitolo in previsione

MISSIONE	1	SERVIZI ISTITUZIONALI, GENERALI E DI GESTIONE
PROGRAMMA	01	ORGANI ISTITUZIONALI

Obiettivo n. 1: Assicurare la trasparenza amministrativa

descrizione

Si intende garantire, con gli attuali standard:

- gli adempimenti dettati dalla L. 33/2013 in merito alla trasparenza e alla pubblicazione nel sito istituzionale del Comune di quanto previsto dalla stesa normativa.

Inizio: 01/01/15 Fine: 31/12/17

Indicatori 2014:

n. verifiche di norma a cadenza quadrimestrale sullo stato di aggiornamento del sito	3
--	---

Indicatori previsti 2015:

n. verifiche di norma a cadenza quadrimestrale sullo stato di aggiornamento del sito	3
--	---

Indicatori previsti 2016:

n. verifiche di norma a cadenza quadrimestrale sullo stato di aggiornamento del sito	3
--	---

Indicatori previsti 2017:

n. verifiche di norma a cadenza quadrimestrale sullo stato di aggiornamento del sito	3
--	---

Fonte del dato	Ufficio di staff Controllo di gestione
Responsabile	Silvano Dott Longo Segretario comunale

Obiettivo n. 2: Perseguire la cultura dell'anticorruzione

descrizione

Si intende garantire, con gli attuali standard:

- gli adempimenti dettati dal piano anticorruzione nazionale e dal piano anticorruzione comunale approvato con deliberazione di Giunta Comunale n. 20 del 30.1.2015.

Inizio: 01/01/15 Fine: 31/12/17

Indicatori 2014:

n. corsi organizzati per diffondere la cultura dell'anticorruzione	6
n. verifiche di norma con cadenza semestrale degli adempimenti previsti dal Piano comunale	2

Indicatori previsti 2015:

n. corsi organizzati per diffondere la cultura dell'anticorruzione	1
n. verifiche di norma con cadenza semestrale degli adempimenti previsti dal Piano comunale	2

Indicatori previsti 2016:

n. corsi organizzati per diffondere la cultura dell'anticorruzione	1
n. verifiche di norma con cadenza semestrale degli adempimenti previsti dal Piano comunale	2

Indicatori previsti 2017

n. corsi organizzati per diffondere la cultura dell'anticorruzione	1
n. verifiche di norma con cadenza semestrale degli adempimenti previsti dal Piano comunale	2

Fonte del dato	Segreteria generale
Responsabile	Silvano Dott Longo Segretario comunale

Obiettivo n. 3: Garantire il monitoraggio dei controlli*descrizione***Si intende garantire, con gli attuali standard:**

- gli adempimenti dettati dal regolamento sui controlli interni e dalla metodologia approvati rispettivamente con deliberazione consiliare n. 3 del 11 gennaio 2013, modificata con deliberazione consiliare n. 12 del 31/3/2015, e di giunta comunale n. 182 del 20.5.2013 di approvazione della metodologia. Inizio: 01/01/15 Fine: 31/12/17

Indicatori 2014:

n. sedute dell'unità di controllo in merito ai controlli interni	5
--	---

Indicatori previsti 2015:

n. sedute dell'unità di controllo in merito ai controlli interni	2
--	---

Indicatori previsti 2016:

n. sedute dell'unità di controllo in merito ai controlli interni	2
--	---

Indicatori previsti 2017:

n. sedute dell'unità di controllo in merito ai controlli interni	2
--	---

Fonte del dato	Ufficio di staff Controllo di gestione
Responsabile	Silvano Dott Longo Segretario comunale

Indicatori 2014:

n. controlli sulle società partecipate dal Comune	1
n. controlli di customer satisfaction	0
n. verifiche relative al controllo strategico	0

Indicatori previsti 2015:

n. controlli sulle società partecipate dal Comune	1
n. controlli di customer satisfaction	1
n. verifiche relative al controllo strategico	1

Indicatori previsti 2016:

n. controlli sulle società partecipate dal Comune	1
n. controlli di customer satisfaction	1
n. verifiche relative al controllo strategico	1

Indicatori previsti 2017:

n. controlli sulle società partecipate dal Comune	1
n. controlli di customer satisfaction	1
n. verifiche relative al controllo strategico	1

Fonte del dato	Ufficio di staff Controllo di gestione
Responsabile	Silvano Dott Longo Segretario comunale

Obiettivo n. 4: la reportistica del Controllo di gestione*descrizione***Si intende garantire, con gli attuali standard:**

- gli adempimenti dettati dal regolamento sui controlli interni e dalla metodologia approvati rispettivamente con deliberazione consiliare n. 1 del 11 gennaio 2013, modificata con deliberazione consiliare n. 12 del 31/3/2015 e di giunta comunale n. 182 del 20.5.2013.
- l'applicazione della metodologia applicata al **controllo di gestione** negli ambiti organizzativi previsti dalla stessa;
- la redazione del **referto del controllo di gestione annuale**, completo di analisi finanziarie, gestionali, economiche e funzionali; l'invio alla corte dei conti e messa a disposizione del documento ai responsabili dei servizi, amministratori e consiglieri; la pubblicazione dello stesso sul sito internet dell'ente;

Inizio: 01/01/15 Fine: 31/12/17

Indicatori 2014:

n. rilevazioni di norma annuali dei dati per la reportistica prevista per il controllo di gestione	1
Predisposizione del referto annuale da inviare alla Corte dei Conti	1

Indicatori previsti 2015:

n. rilevazioni di norma annuali dei dati per la reportistica prevista per il controllo di gestione	1
Predisposizione del referto annuale da inviare alla Corte dei Conti	1

Indicatori previsti 2016:

n. rilevazioni di norma annuali dei dati per la reportistica prevista per il controllo di gestione	1
Predisposizione del referto annuale da inviare alla Corte dei Conti	1

Indicatori previsti 2017:

n. rilevazioni di norma annuali dei dati per la reportistica prevista per il controllo di gestione	1
Predisposizione del referto annuale da inviare alla Corte dei Conti	1

Fonte del dato	Ufficio di staff Controllo di gestione
Responsabile	Silvano Dott Longo Segretario comunale

Obiettivo n. 5: Coordinare i responsabili di settore

descrizione

Si intende garantire, con gli attuali standard:

Convocare le conferenze dei responsabili di settore per affrontare tematiche nuove, per elaborare documenti di programmazione, per confronti in materia con carattere trasversale.

Inizio: 01/01/15 Fine: 31/12/17

Indicatori 2014:

n. sedute della conferenza dei responsabili di settore	10
--	----

Indicatori previsti 2015:

n. sedute della conferenza dei responsabili di settore	8
--	---

Indicatori previsti 2016:

n. sedute della conferenza dei responsabili di settore	8
--	---

Indicatori previsti 2017:

n. sedute della conferenza dei responsabili di settore	8
--	---

Fonte del dato	Segreteria generale
Responsabile	Silvano Dott Longo Segretario comunale

Obiettivo n. 6: Presiedere il nucleo di valutazione della performance e coordinarne le attività
descrizione

Si intende garantire, con gli attuali standard:

Gli adempimenti dettati dal regolamento di organizzazione degli uffici e dei servizi e dalle norme vigenti ed emanande.

Inizio: 01/01/15 Fine: 31/12/17

Indicatori 2014:

n. sedute del Nucleo di valutazione della performance	13
---	----

Indicatori previsti 2015:

n. sedute del Nucleo di valutazione della performance	13
---	----

Indicatori previsti 2016:

n. sedute del Nucleo di valutazione della performance	13
---	----

Indicatori previsti 2017:

n. sedute del Nucleo di valutazione della performance	13
---	----

Fonte del dato	Risorse Umane
Responsabile	Silvano Dott Longo Segretario comunale

MISSIONE	1	SERVIZI ISTITUZIONALI, GENERALI E DI GESTIONE
PROGRAMMA	10	RISORSE UMANE

Obiettivo n. 3: Gestione dei procedimenti disciplinari

descrizione

Garantire con gli attuali standard:

Curare tutti gli adempimenti riguardanti le procedure previste dalle norme, dai contratti collettivi nazionali, dal codice di comportamento nazionale e comunale approvato con deliberazione n. 5 del 13.01.2014.

Inizio: 01/01/15 Fine: 31/12/17

Indicatori 2014:

N. di procedimenti attivati e gestiti	0
---------------------------------------	---

Indicatori previsti 2015:

N. di procedimenti attivati e gestiti	0
---------------------------------------	---

Indicatori previsti 2016:

N. di procedimenti attivati e gestiti	0
---------------------------------------	---

Indicatori previsti 2017:

N. di procedimenti attivati e gestiti	0
---------------------------------------	---

Fonte del dato	Segreteria generale
Responsabile	Silvano Dott. Longo

Obiettivo n. 4: Comitato unico di garanzia

descrizione

Garantire con gli attuali standard:

Attività di coordinamento del C.U.G. sulle attività nelle materie previste dal regolamento comunale adottato con deliberazione di giunta n. 191 del 23.05.2011.

Inizio: 01/01/15 Fine: 31/12/17

Indicatori 2014:

n. sedute comitato	3
--------------------	---

Indicatori previsti 2015:

n. sedute comitato	1
--------------------	---

Indicatori previsti 2016:

n. sedute comitato	1
--------------------	---

Indicatori previsti 2017:

n. sedute comitato	1
--------------------	---

Fonte del dato	Segreteria generale
Responsabile (Presidente del C.U.G.)	Silvano Dott. Longo

Obiettivo n. 5: Ulteriori attività riguardanti il personale dipendente*descrizione***Garantire con gli attuali standard:**

Svolgimento delle funzioni previste dalle norme vigenti e dal regolamento sull'ordinamento degli uffici e dei servizi approvato con deliberazione di giunta comunale n. 375 del 27.12.2010 e successive modifiche ed integrazioni. Tali attività riguardano il personale dipendente e vengono svolte mediante il supporto operativo del Servizio Risorse Umane.

Inizio: 01/01/15 Fine: 31/12/17

Indicatori 2014:

n. autorizzazioni (determinazioni) allo svolgimento di attività extra lavorative del personale dipendente	10
n. circolari ed informative sulla gestione del personale	2
n. determinazioni riguardanti il personale dipendente (comprese quelle relative alla mobilità intersettoriale)	3

Indicatori previsti 2015:

n. autorizzazioni (determinazioni) allo svolgimento di attività extra lavorative del personale dipendente	10
n. circolari ed informative sulla gestione del personale	2
n. determinazioni riguardanti il personale dipendente (comprese quelle relative alla mobilità intersettoriale)	3

Indicatori previsti 2016:

n. autorizzazioni (determinazioni) allo svolgimento di attività extra lavorative del personale dipendente	10
n. circolari ed informative sulla gestione del personale	2
n. determinazioni riguardanti il personale dipendente (comprese quelle relative alla mobilità intersettoriale)	3

Indicatori previsti 2017:

n. autorizzazioni (determinazioni) allo svolgimento di attività extra lavorative del personale dipendente	10
n. circolari ed informative sulla gestione del personale	2
n. determinazioni riguardanti il personale dipendente (comprese quelle relative alla mobilità intersettoriale)	3

Fonte del dato	Segreteria generale
Responsabile	Silvano Dott. Longo

SETTORE AFFARI GENERALI

Responsabile Vacante

SERVIZIO SEGRETERIA, CONTRATTI, GARE E APPALTI

Risorse di personale assegnate

Categoria	Nome e Cognome	Profilo	note
C	Sonia Rossato	Istruttore Amministrativo contabile	Tempo pieno In distacco all'Unione dei Comuni del Miranese dal 29.01.2015 al 28.07.2015
C	Cristina Parmesan	Istruttore Amministrativo contabile	Tempo pieno
C	Raffaella Rispoli	Istruttore Amministrativo contabile	Part time 50%
C	Simonetta Zamengo	Istruttore Amministrativo contabile	Part time 80% (assegnata 2 giorni la settimana al servizio CED)

MISSIONE	1	SERVIZI ISTITUZIONALI, GENERALI E DI GESTIONE
PROGRAMMA	01	ORGANI ISTITUZIONALI

Obiettivo n. 7: Politiche a favore delle attività istituzionali

Il programma attiene a tutti gli adempimenti relativi all'iter procedurale per il perfezionamento dell'esecutività delle deliberazioni degli organi collegiali e dei provvedimenti dei funzionari responsabili di Settore, del Direttore Generale e del Sindaco, nonché a tutti gli atti necessari per garantire l'esercizio del mandato politico e l'emanazione degli atti degli organi politici del Comune

Si intende garantire, con gli attuali standard:

a) l'attività di segreteria e di supporto al Sindaco, alla Giunta e al Consiglio Comunale e, in particolare:

- predisposizione ordini del giorno del C.C. e dei relativi avvisi di convocazione;
- gestione delle fasi del procedimento deliberativo degli organi istituzionali del Comune;
- comunicazioni ai Capigruppo Consiliari dell'elenco delle deliberazioni adottate dalla Giunta Comunale contestualmente alla loro affissione all'albo pretorio per la pubblicazione, nonché esecuzione di quanto richiesto per la messa a disposizione di copia delle deliberazioni ai capigruppo;

b) la gestione amministrativa ed economica degli amministratori, nel rispetto della disciplina che regola la materia e, in particolare:

- liquidazioni delle indennità di carica e dei gettoni di presenza spettanti agli amministratori locali;
- liquidazione del rimborso delle spese di viaggio e dell'indennità di missione spettanti agli amministratori locali;
- liquidazione del rimborso oneri ai datori di lavoro per le assenze per l'esercizio del mandato;
- liquidazione quota forfettaria mensile degli oneri previdenziali, assistenziali ed assicurativi, ai sensi dell'art. 86, comma 2, del D.Lgs. n. 267/2000;

c) l'organizzazione delle celebrazioni delle solennità civili;

d) la gestione delle spese di rappresentanza;

e) tenuta del registro comunale delle associazioni e relativo piano di riparto dei contributi;

f) revisione e/o aggiornamento dello Statuto Comunale e dei regolamenti degli organi amministrativi

g) gli adempimenti dettati dalla legge 33/2013 sulla trasparenza relativamente agli obblighi di pubblicazione a carico degli amministratori locali, agli acquisti di beni e servizi ed eventuali autorizzazione e concessioni di competenza del servizio segreteria.

Inizio: 01/01/15 Fine: 31/12/17

Indicatori 2014:

n. deliberazioni di Giunta Comunale	344
n. deliberazioni di Consiglio Comunale	64

Indicatori previsti 2015:

n. deliberazioni di Giunta Comunale	350
n. deliberazioni di Consiglio Comunale	65

Indicatori previsti 2016:

n. deliberazioni di Giunta Comunale	350
n. deliberazioni di Consiglio Comunale	60

Indicatori previsti 2017:

n. deliberazioni di Giunta Comunale	345
n. deliberazioni di Consiglio Comunale	55

Fonte del dato	Servizio segreteria, contratti, gare e appalti
Responsabile	

MISSIONE	1	SERVIZI ISTITUZIONALI, GENERALI E DI GESTIONE
PROGRAMMA	02	SEGRETERIA GENERALE

Obiettivo n. 1: Segreteria

Il programma attiene agli adempimenti relativi alla stipula dei contratti, ed in particolare della richiesta alle parti contraenti della documentazione necessaria a termini di legge; quantificando, richiedendo e verificando i relativi adempimenti finanziari delle controparti, connessi in particolare all'imposta di bollo e di registro e fornendo anche un'opera di supporto ai singoli settori proponenti.

Si intende garantire, con gli attuali standard:

- l'attività di segreteria e di supporto al Segretario Generale;
- l'attività contrattuale del Comune curando registrazione e trascrizione degli atti, se del caso.
- gli adempimenti dettati dalla legge 33/2013 sulla trasparenza relativamente agli obblighi di pubblicazione in materia di agli acquisti di beni e servizi ed eventuali autorizzazione e concessioni di competenza.

Inizio: 01/01/15 Fine: 31/12/17

Indicatori 2014:

N. contratti stipulati	43
N. contratti registrati e/o trascritti	13
N. eventuali contratti registrati o trascritti fuori termine	5

Indicatori previsti 2015:

N. contratti stipulati	43
N. contratti registrati e/o trascritti	13
N. eventuali contratti registrati o trascritti fuori termine	5

Indicatori previsti 2016:

N. contratti stipulati	43
N. contratti registrati e/o trascritti	13
N. eventuali contratti registrati o trascritti fuori termine	5

Indicatori previsti 2017:

N. contratti stipulati	43
N. contratti registrati e/o trascritti	13
N. eventuali contratti registrati o trascritti fuori termine	5

Fonte del dato	Servizio segreteria, contratti, gare e appalti
Responsabile	Silvano Dott. Longo

MISSIONE	1	SERVIZI ISTITUZIONALI, GENERALI E DI GESTIONE
PROGRAMMA	11	ALTRI SERVIZI GENERALI

Obiettivo n. 1: Gestione altri servizi generali

descrizione

Il programma attiene allo svolgimento di servizi di interesse generale a supporto di tutti gli uffici nel capo della consulenza, difesa legale, gare ad evidenza pubblica e adempimenti per la costituzione di forme societarie e connessi obblighi di pubblicazione.

Si intende garantire, con gli attuali standard:

- a) il conferimento degli incarichi di consulenza e patrocinio legale per tutti gli uffici con particolare riferimento a:
- procedimento di conferimento degli incarichi legali;
 - procedimento di impegno e liquidazioni connesse;
 - monitoraggio delle cause;
 - coordinamento con i legali incaricati e gli uffici sostanziali;
 - supporto generale agli Uffici del Comune in materia legale, stragiudiziale e contrattuale
- b) la gestione centralizzata per tutti i Settori/Servizi del Comune della fase di affidamento di contratti pubblici di lavori, servizi e forniture, mediante procedure aperte, ristrette o negoziate con previa pubblicazione di un bando di gara;
- c) il pagamento centralizzato dei MAV relativi ai CIG acquisiti dai diversi uffici;
- d) la gestione centralizzata dell'affidamento a terzi del servizio di riscossione coattiva di tributi ed entrate patrimoniali del Comune e conseguenti determinazioni di impegno e liquidazione;
- e) predisposizione degli atti per la costituzione/modificazione di forme societarie per la gestione di servizi pubblici locali;
- f) effettuazione periodica della comunicazione telematica al Dipartimento della Funzione Pubblica dell'elenco dei consorzi e delle società a totale o parziale partecipazione pubblica, ai sensi dell'art. 1, commi 587, 591 e 735 della legge 27.12.2006, n. 296;
- g) pubblicazione periodica nel sito internet degli incarichi di amministratori delle società partecipate dal Comune e dei relativi compensi, ai sensi dell'art. 1, comma 735, della legge 27.12.2006, n. 296;
- h) comunicazioni periodiche spese pubblicazioni su quotidiani e periodici;
- i) gestione riscossione e rendicontazione contributi regionali per funzioni amministrative trasferite e/o delegate
- l) gli adempimenti dettati dalla legge 33/2013 sulla trasparenza relativamente agli obblighi di pubblicazione in materia acquisti di beni e servizi ed eventuali autorizzazione e concessioni di competenza.
- m) attività di coordinamento e di supporto agli uffici al fine di assicurare l'adempimento degli obblighi di legge in materia di Privacy.

Inizio: 01/01/15 Fine: 31/12/17

Indicatori 2014:

Cause e contenzioso:	
N. nuove cause	2
N. pareri legali richiesti a professionisti esterni	0

Indicatori previsti 2015:

Cause e contenzioso:	
N. nuove cause	3
N. pareri legali richiesti a professionisti esterni	0

Indicatori previsti 2016:

Cause e contenzioso:	
N. nuove cause	5
N. pareri legali richiesti a professionisti esterni	0

Indicatori previsti 2017:

Cause e contenzioso:	
N. nuove cause	5
N. pareri legali richiesti a professionisti esterni	0

Fonte del dato	Servizio segreteria, contratti, gare e appalti
Responsabile	

SERVIZIO LEGALE, CASA

Risorse di personale assegnate

Categoria	Nome e Cognome	Profilo	note
D	Giandomenico Nusca	Istruttore direttivo amministrativo contabile	Tempo pieno

Limiti di spesa da osservare

Norma di legge	Descrizione	Importo limite massimo di spesa
Art. 46, commi 2 e 3, L. n. 133/2008	Incarichi individuali	10.000,00
Codifica Piano dei conti	descrizione	Importo e destinazione
1.03.02.11.000	Prestazioni professionali e specialistiche	€ 10.000,00 (incarichi professionali a legali) Capitolo PEG 21500

PIANO DEGLI OBIETTIVI

PIANO VENDITA ALLOGGI – servizio legale, casa e servizio servizi sociali

Descrizione obiettivo	Predisposizione ed effettuazione piano di vendita alloggi comunale
Risultati attesi	Vendita di quota parte degli stessi agli assegnatari aventi diritto per reimpiegare il ricavato, vincolato ex lege al restauro od alla costruzione di nuovi alloggi. Va evidenziato che il piano, predisposto ed approvato ante fine dello scorso decennio, ha risentito della forte crisi immobiliare e del forte calo dei prezzi di mercato, e lettera di richiesta conferma interesse inviate a metà del 2014 hanno avuto una sola risposta positiva. Peraltro, visti i dichiarati segnali di ripresa del mercato immobiliare, si procederà ad inviare una nuova comunicazione di offerta agli aventi diritto
Tempi di realizzazione	Si invieranno a breve, e comunque prima di settembre, nuove lettere di offerta, al fine di perfezionare il consenso ai termini del codice civile con l'accettazione della proposta prima della scadenza del piano a fine anno,.
Indicatori di risultato	Perfezionamento del consenso alla vendita e successivo immediato avvio delle procedure notarili per la formalizzazione della cessione.

ALBO FORNITORI – servizio economato, servizio manutenzione del patrimonio, servizio urp, protocollo, centralino e messi, servizio legale e casa

Descrizione obiettivo	Costituire un albo attraverso cui vengono individuate ditte qualificate per forniture di beni e servizi in favore dell'Ente, di importo inferiore alla soglia comunitaria. Questo ai fini della trasparenza delle procedure di acquisto, della parità di trattamento fra gli operatori economici, dell'efficienza ed efficacia dell'azione amministrativa. La scelta delle ditte da interpellare per ciascuna procedura avverrà privilegiando il principio della rotazione delle ditte stesse.
Risultati attesi	Incrementare l'efficienza nella contrattazione sottosoglia, nonché la velocità di individuazione e reperimento dei soggetti fornitori di beni e servizi che necessitano di volta in volta, fermi restando gli obblighi di legge in merito al Mepa. Applicare i dettami in merito del Codice degli Appalti
Tempi di realizzazione	Raccolta delle istanze fino alla scadenza del 15 maggio 2015, con successiva rapida istruttoria dello stesse, peraltro in numero assai rilevante, e formazione dell'albo entro il 31.5, con adozione dello stesso mediante Determinazione del Segretario
Indicatori di risultato	Albo completo e immediatamente utilizzabile a partire dal mese di giugno, con aggiornamenti a cadenza annuale dal 2016 nel mese di maggio, e raccolta tutto l'anno delle domande successivamente pervenute.

MISSIONE	12	DIRITTI SOCIALI, POLITICHE SOCIALI E FAMIGLIA
PROGRAMMA	06	INTERVENTI PER IL DIRITTO ALLA CASA

Obiettivo n. 2: Interventi per il diritto alla casa

descrizione

Si intende garantire con gli attuali standard:

- a) adempimenti relativi all'attività di assegnazione di alloggi di edilizia residenziale pubblica ex legge regionale n. 10/1996;
- b) eventuali provvedimenti di decadenza;
- c) rapporti con l'ente gestore degli alloggi di edilizia residenziale pubblica,
- d) procedimento per l'emanazione dei bandi per l'esercizio del diritto di prelazione per conto terzi ai fini della vendita e/o locazione di alloggi di edilizia convenzionata;
- e) procedimenti di vendita del patrimonio comunale di edilizia residenziale;
- f) adempimenti di carattere generale connessi all'applicazione della riforma delle locazioni di cui alla legge 431/98;
- g) rapporti con l'utenza;
- h) gli adempimenti dettati dalla legge 33/2013 sulla trasparenza relativamente agli obblighi di pubblicazione in materia acquisti di beni e servizi ed eventuali autorizzazione e concessioni di competenza.

Inizio: 01/01/15 Fine: 31/12/17

Indicatori 2014:

“Area edilizia abitativa e popolare”:	
n. alloggi assegnati	1
n. domande presentate	0
n. domande accolte	0
n. domande escluse	0

Indicatori previsti 2015:

“Area edilizia abitativa e popolare”:	
n. alloggi assegnati	4
n. domande presentate	75
n. domande accolte	70
n. domande escluse	5

Indicatori previsti 2016:

“Area edilizia abitativa e popolare”:	
n. alloggi assegnati	2
n. domande presentate	0
n. domande accolte	0
n. domande escluse	0

Indicatori previsti 2017:

“Area edilizia abitativa e popolare”:	
n. alloggi assegnati	3
n. domande presentate	75
n. domande accolte	70
n. domande escluse	5

Fonte del dato	Servizio Legale, Casa
Responsabile	

SERVIZIO CENTRO ELABORAZIONE DATI

Risorse di personale assegnate

Categoria	Nome e Cognome	Profilo	note
C	Marilena Cappelletto	Istruttore informatico	Tempo pieno
C	Simonetta Zamengo	Istruttore Amministrativo contabile	Part time 80% (assegnata al servizio per 2 giorni la settimana)
C	Giovanni Rizzato	Istruttore tecnico	Tempo pieno (assegnato al servizio per 1 giorno la settimana)

PIANO DEGLI OBIETTIVI

OBIETTIVO EFFICIENZA RETE INFORMATICA – servizio ced

Descrizione obiettivo	Completamento adeguamento tecnologico sala macchine CED e riorganizzazione delle risorse, con dismissione dei server obsoleti
Risultati attesi	Assicurare la continuità e l'efficienza dei propri servizi ed il buon funzionamento degli uffici, vista la riorganizzazione dei server la sostituzioni delle stampanti e multifunzioni di rete e lo spostamento logistico di alcuni uffici.
Tempi di realizzazione	Entro il 31.12.2015
Indicatori di risultato	Acquisizione documentazione attestante il completamento dell'obiettivo ovvero la sicurezza della rete informatica.

MISSIONE	1	SERVIZI ISTITUZIONALI, GENERALI E DI GESTIONE
PROGRAMMA	08	SISTEMI INFORMATICI

Obiettivo n. 1: Politiche a favore dell'informatizzazione degli uffici comunali

Si dovrà garantire, nei limiti delle risorse assegnate, l'ottimale funzionamento del **sistema informatico comunale** attraverso velocità di accesso alle informazioni, condivisione delle informazioni, aggiornamento continuo dei sistemi, accesso alla rete internet e scambio dati con adeguata sicurezza, monitoraggio dell'utilizzo delle applicazioni e manutenzione dei sistemi hardware.

Si intende garantire, con gli attuali standard:

- a) la continua evoluzione del S.I.C., ricercando idonee procedure di gestione per implementare con nuove ed ulteriori funzionalità i servizi informatizzati;
- b) acquisire nuovi ed ulteriori programmi software che aiutino la manutenzione e la gestione della rete locale (L.A.N.) sia interna (3 sedi collegate in fibra ottica) che con le sedi esterne (linee dati dedicate verso Biblioteca, Patrimonio-Ambiente, Vigili);
- c) per quanto concerne i malfunzionamenti segnalati dai vari uffici, il Ced, data la carenza d'organico, dovrà, nel 30% dei casi, demandare la risoluzione dei guasti, anche se secondari, direttamente a tecnici esterni, limitandosi a coordinare l'intervento (di solito sono gli interventi più impegnativi in termini di tempo e/o di complessità e/o che richiedono parti di ricambio da acquistare separatamente);
- d) la sostituzione dei pc obsoleti o di altre attrezzature di rete come indicato nel piano triennale di svecchiamento, in base alla disponibilità dei fondi stanziati dal Comune.
- e) gli adempimenti dettati dalla legge 33/2013 sulla trasparenza relativamente agli obblighi di pubblicazione in materia di acquisti di beni e servizi ed eventuali autorizzazione e concessioni di competenza.

Inizio: 01/01/15 Fine: 31/12/17

Indicatori 2014:

N. postazioni di lavoro informatizzate *	118
N. interventi effettuati da personale interno su postazioni di lavoro	4800
N. interventi effettuati da ditta esterna su postazioni di lavoro	115

Indicatori previsti 2015:

N. postazioni di lavoro informatizzate *	112
N. interventi effettuati da personale interno su postazioni di lavoro **	4800
N. interventi effettuati da ditta esterna su postazioni di lavoro ***	120

Indicatori previsti 2016:

N. postazioni di lavoro informatizzate *	112
N. interventi effettuati da personale interno su postazioni di lavoro **	4800
N. interventi effettuati da ditta esterna su postazioni di lavoro ***	120

Indicatori previsti 2017:

N. postazioni di lavoro informatizzate *	112
N. interventi effettuati da personale interno su postazioni di lavoro **	4800
N. interventi effettuati da ditta esterna su postazioni di lavoro ***	120

Fonte del dato	Servizio Ced
Responsabile	

* sia postazioni utilizzate costantemente dai dipendenti che postazioni secondarie utilizzate per specifici sw che richiedono impostazioni non standard, portatili, postazioni non collegabili in rete, postazioni non utilizzate dai dipendenti ma da altri soggetti (anche non connesse alla Lan comunale) ma, comunque, soggetti alla manutenzione da parte del Comune. Non sono conteggiate le attrezzature depositate al Ced per eventuale recupero di parti di ricambio.

Dal 01/01/2015 non si considerano le postazioni dislocate presso la sede della Polizia Locale (10 pc e 1 portatile) e Protezione Civile (1 pc e 2 portatili) perché cedute all'Unione dei Comuni. Si aggiungono invece le postazioni del Centro P3@ di Olmo (4 pc e 5 ypad).

** Gli interventi del personale interno il più delle volte vengono svolti telefonicamente o mediante un collegamento al pc remoto attraverso un software idoneo, solo in caso di nuova installazione o problemi particolari il personale si sposta fisicamente nell'ufficio dove si trovano le postazioni di lavoro, nel qual caso l'intervento è, ovviamente, molto lungo.

*** Gli interventi sulle postazioni individuali della Lan sono gestiti da una Ditta cui vengono affidati, previo acquisto di materiale, anche l'installazione di attrezzature nuove, crimpatura cavi, sistemazione di canale ecc.. tutte attività connesse al funzionamento della postazione di lavoro, cavi/prese elettriche escluse. Gli interventi sulle postazioni del Centro P3@ vengono effettuati da un'altra ditte, spesso da remoto.

SETTORE ECONOMICO FINANZIARIO

Responsabile Rag. Annalisa Scroccaro

SERVIZIO CONTABILITA'

Risorse di personale assegnate

Categoria	Nome e Cognome	Profilo	note
C	Ugo Agiollo	Istruttore amministrativo contabile	In attesa di assegnazione sindacale senza assegnazioni
C	Rosita Bertoldo	Istruttore amministrativo contabile	Tempo pieno
C	Alessandra Casellato	Istruttore amministrativo contabile	Tempo pieno
C	Monica Muffato	Istruttore amministrativo contabile	Part time 50%
C	Ornella Bovo	Istruttore amministrativo contabile	Tempo pieno (Sostituto economo)

Limiti di spesa da osservare

Norma di legge	Descrizione	Importo limite massimo di spesa
Art.6, commi 1,2 e 3 D.L. n. 78/2010 conv. nella L. n. 122/2010	Collegio dei Revisori dei conti	9.450,00 compenso al Presidente 6.300,00 compenso a ciascun componente (esclusi i rimborsi spese)
Codifica Piano dei conti	descrizione	Importo e destinazione
1.03.02.01.000	Organi e incarichi istituzionali dell'amministrazione	33.000,00 Capitolo PEG 42500

PIANO DEGLI OBIETTIVI

CONCLUSIONE PROCEDIMENTI APERTI AL 01.01.2015 DEL SERVIZIO POLIZIA LOCALE CONFLUITO IN UNIONE DEI COMUNI DEL MIRANESE - servizio contabilità

Descrizione obiettivo	Concludere le procedure del Settore Polizia Locale , dal 01/01/2015 è confluito all'Unione dei Comuni del mirese, che risultano alla medesima data ancora pendenti come: le liquidazioni delle fatture pervenute a fronte di ordini diretti; gare espletate a tutto il mese di dicembre 2014; revisione di accertamenti; controlli relativi alla riscossione coattiva attivata fino al 2014; accertamenti di nuova posizione riguardanti le procedure coattive.
Risultati attesi	Concludere le liquidazioni entro 31/12/2015
Tempi di realizzazione	Come da norma
Indicatori di risultato	n. liquidazioni effettuate n. determinazioni assunte

MISSIONE	1	SERVIZI ISTITUZIONALI, GENERALI E DI GESTIONE
PROGRAMMA	03	GESTIONE ECONOMICA, FINANZIARIA, PROGRAMMAZIONE E PROVVEDITORATO

Obiettivo n. 1: Politiche di programmazione, impiego, monitoraggio e controllo delle risorse finanziarie

descrizione

Si intende assicurare, con gli esistenti standard:

- la corretta tenuta dei **documenti contabili** e la puntuale esecuzione di tutti gli adempimenti fiscali e contabili;
- il monitoraggio degli equilibri di bilancio in relazione alla variabilità dell'entrata e della spesa e il rispetto del **patto interno di stabilità**;
- un'accurato supporto agli uffici delle attività funzionali alla riscossione delle **entrate da servizi** scolastici, sportivi, sociali, ecc;
- l'esecuzione di tutti gli adempimenti riguardanti la restituzione delle **risorse finanziarie acquisite** dall'ente mediante mutui passivi (pagamento delle quote interessi e delle quote capitale sui mutui e sui prestiti assunti);
- **gestione fiscale** mediante emissione delle fatture iva con cadenza mensile, entro i primi 10 giorni del mese, e comunque compatibilmente con la fornitura dei dati da parte dei vari uffici Dichiarazione iva, irap e modello 770 (per la parte relativa al lavoratori autonomi);
- la produzione di **informazioni** e report su bilanci e attività monitorate dal servizio di controllo di gestione, anche con modalità idonee alla presentazione dei dati in pubblici incontri o alla pubblicazione degli stessi sul sito dell'ente;
- proseguire con la **sperimentazione della nuova contabilità di cui al D. Lgs 118/2011, come modificato dal D.Lgs. n. 126/2014**. Saranno attuate tutte le attività che la sperimentazione del nuovo sistema contabile richiede ed in particolare:
 1. l'applicazione del nuovo principio contabile della "competenza finanziaria applicata";
 2. l'applicazione del nuovo software gestionale che tiene in linea le due modalità operative contabili;
 3. l'aggiornamento del personale dell'ente all'utilizzo delle funzioni fondamentali del nuovo software.
 4. coordinamento dei lavori per la redazione del Piano degli indicatori e dei risultati attesi, del DUP documento unico di programmazione e del PEG piano esecutivo di gestione secondo il principio applicato alla programmazione di bilancio.
- chiusura delle pendenze del Settore Polizia Locale, la cui funzione è confluita in Unione dei Comuni del Miranese.

Inizio: 01/01/15 Fine: 31/12/17

Indicatori 2014:

n. Report prodotti al fine patto di stabilità	6
n. Variazioni di bilancio	3
n. Mandati	4.112
n. Reversali	1.903
n. Impegni	1.269
n. RegISTRAZIONI fatture	1.991
n. Accertamenti	444

n. Acc/Impegni revisionati per nuovo sistema contabile	Non rilevabile automaticamente
n. verifiche di cassa effettuate	4
n. centri di responsabilità	21
n. obiettivi strategici gestiti	2
n. variazione al peg	2 (in esercizio provvisorio)
n. fatture iva emesse	158
n. fatture iva ricevute	271
n. registrazione corrispettivi	172

Indicatori previsti 2015:

n. Report prodotti al fine patto di stabilità	6
n. Variazioni di bilancio	3
n. Mandati	4.112
n. Reversali	1.903
n. Impegni	1.269
n. RegISTRAZIONI fatture	1.991
n. Accertamenti	444
n. verifiche di cassa effettuate	4
n. centri di responsabilità	21
n. obiettivi strategici gestiti	2
n. variazione al peg	2 (in esercizio provvisorio)
n. fatture iva emesse	158
n. fatture iva ricevute	271
n. registrazione corrispettivi	172
n. modelli F24 e F24EP trasmessi	18

Indicatori previsti 2016:

n. Report prodotti al fine patto di stabilità	6
n. Variazioni di bilancio	3
n. Mandati	4.112
n. Reversali	1.903
n. Impegni	1.269
n. RegISTRAZIONI fatture	1.991
n. Accertamenti	444
n. verifiche di cassa effettuate	4
n. centri di responsabilità	21
n. obiettivi strategici gestiti	2
n. variazione al peg	2
n. fatture iva emesse	158
n. fatture iva ricevute	271

n. registrazione corrispettivi	172
n. modelli F24 e F24EP trasmessi	24

Indicatori previsti 2017:

n. Report prodotti al fine patto di stabilità	6
n. Variazioni di bilancio	3
n. Mandati	4.112
n. Reversali	1.903
n. Impegni	1.269
n. RegISTRAZIONI fatture	1.991
n. Accertamenti	444
n. verifiche di cassa effettuate	4
n. centri di responsabilità	21
n. obiettivi strategici gestiti	2
n. variazione al peg	2
n. fatture iva emesse	158
n. fatture iva ricevute	271
n. registrazione corrispettivi	172
n. modelli F24 e F24EP trasmessi	24

Fonte del dato	Servizio contabilità
Responsabile	Annalisa Rag. Scroccaro

MISSIONE	18	RELAZIONI CON LE ALTRE AUTONOMIE TERRITORIALI E LOCALI
PROGRAMMA	01	RELAZIONI FINANZIARIE CON LE ALTRE AUTONOMIE TERRITORIALI

Obiettivo n. 1: Relazioni finanziarie con l'UNIONE DEI COMUNI DEL MIRANESE

descrizione

Si intende assicurare:

- il funzionamento dell'ente Unione dei Comuni del Miranese di nuova istituzione attraverso il trasferimento di fondi per le spese di gestione e le spese di primo impianto;
- garantire la chiusura delle operazioni relative a tutto il 31.12.2014 non ancora concluse;
- collaborare con i referenti del nuovo ente.

Indicatori previsti 2015:

n. provvedimenti di liquidazione predisposti	30
n. determinazioni di accertamento contabile	10

Indicatori previsti 2016:

n. provvedimenti di liquidazione predisposti	1
n. determinazioni di accertamento contabile	10

Indicatori previsti 2017:

n. provvedimenti di liquidazione predisposti	1
n. determinazioni di accertamento contabile	10

Obiettivo n. 2: Contributo al fondo di solidarietà comunale

descrizione

Si intende assicurare:

- la regolazione contabile del contributo al fondo di solidarietà 2014 non trattenuto nel corso del 2014 dall'Agenzia delle Entrate

Fonte del dato	Servizio contabilità
Responsabile	Annalisa Rag. Scroccaro

MISSIONE	20	FONDI E ACCANTONAMENTI
PROGRAMMA	01	FONDO DI RISERVA

Obiettivo n. 1: gestire il fondo di riserva attraverso la predisposizione delle proposte di deliberazione di Giunta di prelevamento e il rispetto dei limiti massimi e di non prelevabilità.

Indicatori 2014:

n. deliberazione di Giunta predisposte	8 (e n. 3 in esercizio provvisorio)
Totale spese	€ 171.107,61 (ed € 99.000,00 in esercizio provvisorio)

Indicatori previsti 2015:

n. deliberazione di Giunta predisposte	6
Totale spese	€ 99.929,00

Indicatori previsti 2016:

n. deliberazione di Giunta predisposte	6
Totale spese	€ 220.851,05

Indicatori previsti 2017:

n. deliberazione di Giunta predisposte	6
Totale spese	€ 103.065,13

Fonte del dato	Servizio Contabilità
Responsabile	Annalisa Rag. Scroccaro

MISSIONE	20	FONDI E ACCANTONAMENTI
PROGRAMMA	02	FONDO SVALUTAZIONE CREDITI

Obiettivo n. 1: gestire il fondo di svalutazione crediti ora denominato Fondo crediti dubbia esigibilità attraverso la predisposizione delle proposte di deliberazione di Giunta per la compensazione con eventuali crediti non esigibili

Indicatori 2014:

n. deliberazione di Giunta predisposte	2
--	---

Indicatori previsti 2015:

n. deliberazione di Giunta predisposte	2
--	---

Indicatori previsti 2016:

n. deliberazione di Giunta predisposte	2
--	---

Indicatori previsti 2017:

n. deliberazione di Giunta predisposte	2
--	---

Fonte del dato	Servizio Contabilità
Responsabile	Annalisa Rag. Scroccaro

MISSIONE	50	DEBITO PUBBLICO
PROGRAMMA	01	QUOTA INTERESSI AMMORTAMENTO MUTUI E PRESTITI OBBLIGAZIONARI

Obiettivo n. 1: Procedere al pagamento degli interessi relativi alle risorse finanziarie acquisite dall'ente mediante emissione di titoli obbligazionari e prestiti.

Indicatori 2014:

n. prestiti gestiti	71
n. pagamenti effettuati	€ 73.431,39

Indicatori previsti 2015:

n. prestiti gestiti	71
n. pagamenti effettuati	€ 42.839,50

Indicatori previsti 2016:

n. prestiti gestiti	71
n. pagamenti effettuati	€ 53.686,99

Indicatori previsti 2017:

n. prestiti gestiti	71
n. pagamenti effettuati	€ 90.524,22

Fonte del dato	Servizio Contabilità
Responsabile	Annalisa Rag. Scroccaro

MISSIONE	50	DEBITO PUBBLICO
PROGRAMMA	02	QUOTA CAPITALE AMMORTAMENTO MUTUI E PRESTITI OBBLIGAZIONARI

Obiettivo n. 2: Procedere al pagamento delle quote di capitale relative alle risorse finanziarie acquisite dall'ente mediante emissione di titoli obbligazionari e prestiti.

Indicatori 2014:

n. pagamenti effettuati	€ 657.674,09
-------------------------	--------------

Indicatori previsti 2015:

n. pagamenti effettuati	€ 688.265,98
-------------------------	--------------

Indicatori previsti 2016:

n. pagamenti effettuati	€ 378.023,69
-------------------------	--------------

Indicatori previsti 2017:

n. pagamenti effettuati	€ 700.986,48
-------------------------	--------------

Fonte del dato	Servizio Contabilità
Responsabile	Annalisa Rag. Scroccaro

SERVIZIO ECONOMATO

Risorse di personale assegnate

Categoria	Nome e Cognome	Profilo	note
C	Luana Milan	Istruttore amministrativo contabile – Economo comunale	Tempo pieno
C	Bovo Ornella	Istruttore amministrativo contabile	Tempo pieno in caso di sostituzioni per assenza dell'Economo

Limiti di spesa da osservare

Norma di legge	Descrizione	Importo limite massimo di spesa
Art.6, comma 8 D.L. n. 78/2010 conv. nella L. n. 122/2010	Spese di rappresentanza	€ 827,80
Codifica Piano dei conti	descrizione	Importo e destinazione
1.03.01.02.000	Altri beni di consumo	Capitolo PEG 4211 per € 827,80

Art.15, comma 1, D.L. 66/2014 conv nella L. 89/2014	Spese per la gestione di autovetture	Limite del 30% della spesa sostenuta nel 2011 (Escluse le autovetture destinate alla tutela dell'ordine pubblico, protezione civile e ai servizi sociali) € 1.243,59
	Autovetture soggette al limite	Servizio
AZ506EZ	Anno 1998	LL.PP.
AA829YY	Anno 1995	PATRIMONIO
BW623LV	Anno 2001	SERV.DEMOGR.
Codifica Piano dei conti	descrizione	Importo e destinazione
1.10.04.99.000	Altri premi di assicurazione n.a.c.	Spese di assicurazione 2011 € 738,90 (capitolo PEG 4300)
1.02.01.09.000	Tassa di circolazione dei veicoli a motore (tassa automobilistica)	Spese di tassa di proprietà 2011 € 398,31 (capitolo PEG 4605)
1.03.02.09.000	Manutenzione ordinaria e riparazioni	Spese di manutenzione 2011 € 1.201,15 (capacità di spesa assegnata la servizio manutenzione del patrimonio)
1.03.01.02.000	Altri beni di consumo	Spese carburante 2011 € 1.306,85 (capitolo PEG 4205)
1.03.02.09.000	Manutenzione ordinaria e riparazioni	Spese di lavaggio 2011 € 500,00 (capitolo PEG 4602)
vari	Acquisto autovetture	Spese per acquisto 2011 € 0,00 (capacità di spesa assegnata a ciascun servizio)

Art.18, comma 8 septies D.L. n. 69/2013 conv. nella L. n. 98/2013	Spese per acquisto mobili arredi	Limite del 20% della spesa sostenuta nel biennio 2010 2011 (esclusi quelli destinati ad uso scolastico e servizio all'infanzia), € 5.219,54
Codifica Piano dei conti	descrizione	Importo e destinazione
2.02.01.03.000	Mobili e arredi	Capitolo PEG 305507 per € 1.219,54 Capitolo PEG 311500 per € 4.000,00

PIANO DEGLI OBIETTIVI

ALBO FORNITORI – servizio economato, manutenzione del patrimonio, servizio urp, protocollo, centralino e messi, servizio legale e casa

Descrizione obiettivo	Costituire un albo attraverso cui vengono individuate ditte qualificate per forniture di beni e servizi in favore dell'Ente, di importo inferiore alla soglia comunitaria. Questo ai fini della trasparenza delle procedure di acquisto, della parità di trattamento fra gli operatori economici, dell'efficienza ed efficacia dell'azione amministrativa. La scelta delle ditte da interpellare per ciascuna procedura avverrà privilegiando il principio della rotazione delle ditte stesse.
Risultati attesi	Incrementare l'efficienza nella contrattazione sottosoglia, nonché la velocità di individuazione e reperimento dei soggetti fornitori di beni e servizi che necessitano di volta in volta, fermi restando gli obblighi di legge in merito al Mepa. Applicare i dettami in merito del Codice degli Appalti
Tempi di realizzazione	Raccolta delle istanze fino alla scadenza del 15 maggio 2015, con successiva rapida istruttoria dello stesso, peraltro in numero assai rilevante, e formazione dell'albo entro il 31.5, con adozione dello stesso mediante Determinazione del Segretario
Indicatori di risultato	Albo completo e immediatamente utilizzabile a partire dal mese di giugno, con aggiornamenti a cadenza annuale dal 2016 nel mese di maggio, e raccolta tutto l'anno delle domande successivamente pervenute.

MISSIONE	1	SERVIZI ISTITUZIONALI, GENERALI E DI GESTIONE
PROGRAMMA	01	ORGANI ISTITUZIONALI

Obiettivo n. 3: Spese di rappresentanza

Garantire le spese di rappresentanza necessarie.

Si intende garantire, con gli attuali standard:

e) la gestione degli acquisti relativi alle spese di rappresentanza;

Inizio: 01/01/15 Fine: 31/12/17

Indicatori 2014:

n. ordini effettuati	6
----------------------	---

Indicatori previsti 2015:

n. ordini effettuati	6
----------------------	---

Indicatori previsti 2016:

n. ordini effettuati	6
----------------------	---

Indicatori previsti 2017:

n. ordini effettuati	6
----------------------	---

Fonte del dato	Servizio Economato
Responsabile	Annalisa Rag. Scroccaro

MISSIONE	1	SERVIZI ISTITUZIONALI, GENERALI E DI GESTIONE
PROGRAMMA	03	GESTIONE ECONOMICA, FINANZIARIA, PROGRAMMAZIONE E PROVVEDITORATO

Obiettivo n. 2: Gestione economale

- Incrementare gli acquisti realizzati con e-procurement
- verificare strumenti di programmazione possibili

Si vuole garantire con gli attuali standard:

- la gestione del **servizio economato** secondo quanto previsto dal vigente regolamento di contabilità e la predisposizione del rendiconto secondo la normativa vigente. Il potenziamento del servizio in relazione agli acquisti minuti e nell'ambito di quanto stabilito dal regolamento;
 - la gestione degli acquisti di cancelleria, stampati, carta in risme, toner E materiale minuto di vario genere per tutti i servizi e le segreterie scolastiche e i volontari della protezione civile;
 - acquisto carte di identità presso la Prefettura;
 - contratto di noleggio affrancatrice postale;
 - spese di rappresentanza;
 - la gestione degli acquisti degli arredi per gli uffici comunali e gli istituti comprensivi;
 - la gestione delle polizze fideiussorie;
 - la gestione delle azioni in deposito;
 - la gestione di tutte le polizze assicurative;
 - gli abbonamenti a riviste cartacee o on line e a banche dati normative per gli uffici comunali
 - gestione automezzi di proprietà, esclusa la manutenzione ordinaria, pagam. Tasse proprietà, fornitura carburanti, assicurazione, aggiornamenti del censimento permanente autovetture presso il Ministero e del monitoraggio costi;
 - fornitura vestiario messi comunali e operai comunali
 - Attività di “tesoriere interno” per gli uffici
 - Assistenza all’avvio dell’Unione dei Comuni del Miranese in ambito di gestione degli automezzi e polizze assicurative;
- Inizio: 01/01/15 Fine: 31/12/17

Indicatori 2014:

n. acquisti in Mepa	40
n. acquisiti in convenzioni Consip	3
n. buoni economici emessi	183
n. rendiconti dell’agente contabile redatti	4
n. verifiche di cassa	4
n. polizze assicurative stipulate e gestite	8
n. automezzi	40
n. abbonamenti	30
n. polizze fideiussoria in custodia	100
n. fatture liquidate	138
n. beni mobili registrati in inventario	129

Indicatori previsti 2015:

n. acquisti in Mepa	40
n. acquisiti in convenzioni Consip	3
n. buoni economici emessi	183

n. rendiconti dell'agente contabile redatti	4
n. verifiche di cassa	4
n. polizze assicurative stipulate e gestite	8
n. automezzi	40
n. abbonamenti	30
n. polizze fideiussoria in custodia	100
n. fatture liquidate	138
n. beni mobili registrati in inventario	129

Indicatori previsti 2016:

n. acquisti in Mepa	40
n. acquisiti in convenzioni Consip	3
n. buoni economici emessi	183
n. rendiconti dell'agente contabile redatti	4
n. verifiche di cassa	4
n. polizze assicurative stipulate e gestite	8
n. automezzi	40
n. abbonamenti	30
n. polizze fideiussoria in custodia	100
n. fatture liquidate	138
n. beni mobili registrati in inventario	129

Indicatori previsti 2017:

n. acquisti in Mepa	40
n. acquisiti in convenzioni Consip	3
n. buoni economici emessi	183
n. rendiconti dell'agente contabile redatti	4
n. verifiche di cassa	4
n. polizze assicurative stipulate e gestite	8
n. automezzi	40
n. abbonamenti	30
n. polizze fideiussoria in custodia	100
n. fatture liquidate	138
n. beni mobili registrati in inventario	129

Fonte del dato	Servizio Economato
Responsabile	Annalisa Rag. Scroccaro

SERVIZIO RISORSE UMANE

Risorse di personale assegnate

Categoria	Nome e Cognome	Profilo	note
D	Emanuela Bastianutto	Istruttore direttivo amministrativo contabile	Part time 80%
C	Anna Brianese	Istruttore amministrativo contabile	Tempo pieno
C	Claudia Favaretto	Istruttore amministrativo contabile	Tempo pieno
C	Adriana Pedrocco	Istruttore amministrativo contabile	Tempo pieno

Limiti di spesa da osservare

Norma di legge	Descrizione	Importo limite massimo di spesa
Art.46,commi 2 e 3, L. n. 133/2008	Incarichi individuali	5.500,00
Codifica Piano dei conti	descrizione	Importo e destinazione
1.03.02.11.000	Prestazioni professionali e specialistiche	0,00 (incarichi professionali a esperti per formazione) alternativa alla spesa sottostante per formazione ai dipendenti capitolo PEG 39100

Art.6, comma 12 D.L. n. 78/2010 conv. nella L. n. 122/2010	Spese per missioni ai dipendenti	€ 2.233,00 (esclusa la somma € 45,00 trasferita all'Unione dei Comuni del Miranese)
Codifica Piano dei conti	descrizione	Importo e destinazione
1.03.02.02.000	Rappresentanza, organizzazione eventi, pubblicità e servizi per trasferta	€ 2.278,00 Capitolo PEG 14200

Art.6, comma 13 D.L. n. 78/2010 conv. nella L. n. 122/2010	Spese per formazione ai dipendenti	14.637,61 (esclusa la somma di € 750,64 trasferita all'Unione dei Comuni del Miranese)
Codifica Piano dei conti	descrizione	Importo e destinazione
1.03.02.04.000	Acquisto di servizi per	15.388,25

	formazione e addestramento del personale dell'ente	4.501,00 (formazione fuori blocca obbligatoria da norme di legge: Sicurezza sul lavoro, anticorruzione e contabilità armonizzata) Capitolo PEG 38500
--	--	---

PIANO DEGLI OBIETTIVI

UNIONE DEL MIRANESE - servizio risorse umane

Descrizione obiettivo	Stipendi per l'Unione
Risultati attesi	Elaborazione stipendi per tutti i dipendenti dell'Unione sulla base delle comunicazioni che mensilmente gli uffici di ciascun comune aderente all'Unione trasmette al servizio Risorse Umane
Tempi di realizzazione	Entro il giorno 27 di ogni mese
Indicatori di risultato	58 cedolini al mese

MISSIONE	1	SERVIZI ISTITUZIONALI, GENERALI E DI GESTIONE
PROGRAMMA	01	ORGANI ISTITUZIONALI

Obiettivo n. 8: Gestione economica degli organi politici

descrizione

Si intende garantire, con gli attuali standard:

- a) la gestione economica mensile degli amministratori, nel rispetto della disciplina che regola la materia;
- b) versamento dei contributi previdenziali ed assistenziali all'INPS come previsto dalle norme;
- c) versamento delle ritenute fiscali ed erariali;
- d) l'elaborazione delle certificazioni: CUD amministratori, consiglieri e membri commissioni;

Inizio: 01/01/15 Fine: 31/12/17

Indicatori 2014:

n. cedolini emessi	147
n. CUD rilasciati	33

Indicatori previsti 2015:

n. cedolini emessi	147
n. CUD rilasciati	33

Indicatori previsti 2016:

n. cedolini emessi	147
n. CUD rilasciati	33

Indicatori previsti 2017:

n. cedolini emessi	147
n. CUD rilasciati	33

Fonte dei dati	Servizio Risorse Umane
Responsabile	Annalisa Rag. Scroccaro

MISSIONE	1	SERVIZI ISTITUZIONALI, GENERALI E DI GESTIONE
PROGRAMMA	10	RISORSE UMANE

Obiettivo n. 1: Gestione e formazione del personale

descrizione

descrizione

Garantire con gli attuali standard:

a) gestione giuridica ed economica del personale, comprendente le seguenti attività:

- bandi di concorso ed avvisi di mobilità per assunzioni di personale;
- contratti individuali di lavoro;
- gestione ed elaborazione paghe con imputazioni contabili della spesa prevista e conseguenti versamenti mensili dei contributi obbligatori e delle ritenute fiscali;
- denunce mensili analitiche (DMA);
- monitoraggio trimestrale e conto annuale da inviare alla Ragioneria dello Stato;
- relazione al conto annuale;
- emissione CUD e 770 semplificato;
- denunce di infortunio e conseguenti accertamenti contabili dei rimborsi pervenuti dall'INAIL;
- richieste risarcimento danni per malattie provocate da terzi ai dipendenti;
- richieste visite fiscali ai dipendenti assenti per malattia;
- gestione amministrativa e contabile del budget assegnato al Servizio Risorse Umane, con conseguente adozione degli atti amministrativi e contabili di previsione di spesa, impegno, liquidazione, nonché di previsione di entrata, accertamenti e riscossioni;
- denuncia INAIL;
- prospetto informativo disabili (art.9, comma 6, della L. 68/1999);
- calcolo e gestione del monte ore dei permessi sindacali, per rilevazione nell'apposito sistema integrato PERLA PA, Dip. F.P.;
- rilevazione delle assenze relative al mese precedente, per rilevazione nell'apposito sistema integrato PERLA PA, Dip. F.P.;
- rilevazione e gestione delle presenze ed assenze del personale dipendente e del Segretario Generale, con verifica della corrispondenza delle autorizzazioni e dei giustificativi acquisiti con gli istituti contrattuali e/o di legge e, di conseguenza, delle competenze fisse ed accessorie spettanti;
- supporto al Segretario nella gestione della contrattazione decentrata e dei rapporti con le OO.SS. (comprese le convocazioni degli incontri sindacali e le conseguenti redazioni dei verbali);
- procedimento di approvazione del Contratto Decentrato Integrativo (da avvio trattative sindacali ad invio del contratto definitivo ad ARAN e CNEL), inclusa la stesura della Relazione Illustrativa e della Relazione Tecnico-Finanziaria previste dalla normative vigente;
- predisposizione degli atti necessari per nomina del Nucleo di valutazione della Performance, svolgimento di attività di supporto allo stesso, redazione dei verbali;
- informative ai sindacati di tutti gli atti adottati inerenti il personale dipendente;

- rilevazioni nel sistema integrato PERLA PA, Dip. F.P. di GEDAP, GEPAS, PERMESSI 1. 104, Anagrafe delle Prestazioni dei dipendenti...
- programmazione del fabbisogno di personale, previsione di spesa per bilancio, verifica del rispetto dei limiti previsti dalla normativa vigente in materia di spesa del personale, supporto al Collegio dei Revisori dei Conti, mediante l'elaborazione dei dati necessari a quest'ultimo per i costanti monitoraggi da effettuare;
- adempimenti in materia di "Sicurezza sul Lavoro": supporto alla Ditta incaricata per la redazione e gli aggiornamenti dei DVR, incluso il documento specifico alla rilevazione dello "Stress Lavoro correlato"; supporto ai Datori di Lavoro (Responsabili di Settore) per la nomina e gli aggiornamenti delle squadre di emergenza e dei preposti per la sicurezza; formazione ed aggiornamento del personale dipendente; sorveglianza sanitaria nei confronti di tutto il personale dipendente mediante supporto al Medico del Lavoro, controllo della regolare periodicità delle visite mediche, organizzazione esami diagnostici e/o specialistici prescritti dal Medico, ecc.;
- predisposizione ed aggiornamenti del piano della formazione del personale; assunzione degli atti amministrativo-contabili per effettuazione dei corsi di aggiornamento per tutto il personale dipendente debitamente autorizzati dal Segretario ed organizzazione dei corsi di formazione "in house";
- pratiche pensionistiche, ricongiunzioni, riscatti, certificati di servizio e sistemazioni previdenziali, sia di dipendenti in servizio che di dipendenti cessati (PA04 e Passweb), pratiche TFR e TFS;
- Organizzazione generale dei Settori e dei servizi del Comune (organigramma, regolamento di organizzazione uffici e servizi, dotazioni organiche, riorganizzazioni, ecc.).
- Redazione delle determinazioni e dei provvedimenti del Sindaco e del Segretario relativi al personale (incarichi posizioni organizzative e sostituti, trasferimenti interni di personale, circolari del Segretario, ecc.);
- gestione servizio di erogazione buoni pasto sostitutivi del servizio di mensa per tutti i dipendenti;
- attivazione e supporto ai Responsabili di Settore nella gestione dei tirocini richiesti dalle Università e dagli Istituti Scolastici;
- Elaborazione stipendi personale dipendente dell'Unione dei Comuni del Miranese;
- Rilevazione delle presenze degli ex dipendenti del Settore Polizia Locale transitati nell'Unione dei Comuni del Miranese.

Inizio: 01/01/15 Fine: 31/12/17

Indicatori 2014:

n. dipendenti a tempo indeterminato gestiti	82
n. dipendenti a tempo determinato gestiti	0
n. richieste di rimborso ai Comuni di Mirano e Morgano per segreteria convenzionata	6
n. ricevute consegna buoni pasto	675
n. verifiche di cassa da parte del Collegio dei Revisori	4
n. rendiconti agente contabile	1
n. assunzioni effettuate	2
n. cessazioni dal servizio	3
n. avvisi di mobilità	3
n. nulla osta mobilità concesse	6
n. contratti di lavoro stipulati (esclusi quelli per assunzione)	2

n. denunce di infortunio	2
n. registrazioni “anagrafe prestazioni dipendenti”	35
n. conto annuale della spesa del personale e monitoraggi trimestrali	5
n. richieste risarcimento danni per malattie provocate da terzi ai dipendenti	0
n. richieste visite fiscali	44
n. contratti decentrati stipulati	2
n. pratiche tirocini/stage	7
n. corsi di formazione effettuati	74
n. informative inviate ai Sindacati	61
n. verbali incontri tra delegazioni del Comune e rappresentanze sindacali	4
n. fascicoli personali lavoratori occasionali da compensare con voucher	0
n. pratiche pensionistiche	1
n. pratiche TFS/TFR	2
n. pratiche INPS ed altri istituti ed enti	4

Indicatori previsti 2015:

n. dipendenti a tempo indeterminato gestiti	69
n. dipendenti a tempo determinato gestiti	0
n. richieste di rimborso ai Comuni di Mirano e Morgano per segreteria convenzionata	6
n. ricevute consegna buoni pasto	675
n. verifiche di cassa da parte del Collegio dei Revisori	4
n. rendiconti agente contabile	1
n. assunzioni effettuate	1
n. cessazioni dal servizio	1
n. avvisi di mobilità	1
n. nulla osta mobilità concesse	0
n. contratti di lavoro stipulati (esclusi quelli per assunzione)	0
n. denunce di infortunio	2
n. registrazioni “anagrafe prestazioni dipendenti”	31
n. conto annuale della spesa del personale e monitoraggi trimestrali	5
n. richieste risarcimento danni per malattie provocate da terzi ai dipendenti	0
n. richieste visite fiscali	44
n. contratti decentrati stipulati	1
n. pratiche tirocini/stage	3
n. corsi di formazione effettuati	74
n. informative inviate ai Sindacati	61
n. verbali incontri tra delegazioni del Comune e rappresentanze sindacali	4
n. fascicoli personali lavoratori occasionali da compensare con voucher	0
n. pratiche pensionistiche	1
n. pratiche TFS/TFR	1
n. pratiche INPS ed altri istituti ed enti	13
n. dipendenti per i quali vengono elaborati mensilmente i cedolini paga per Conto dell’Unione dei Comuni del Miranese	58

Indicatori previsti 2016:

n. dipendenti a tempo indeterminato gestiti	69
n. dipendenti a tempo determinato gestiti	0
n. richieste di rimborso ai Comuni di Mirano e Morgano per segreteria convenzionata	6
n. ricevute consegna buoni pasto	675
n. verifiche di cassa da parte del Collegio dei Revisori	4
n. rendiconti agente contabile	1
n. assunzioni effettuate	1
n. cessazioni dal servizio	1
n. avvisi di mobilità	1
n. nulla osta mobilità concesse	0
n. contratti di lavoro stipulati (esclusi quelli per assunzione)	0
n. denunce di infortunio	2
n. registrazioni “anagrafe prestazioni dipendenti”	31
n. conto annuale della spesa del personale e monitoraggi trimestrali	5
n. richieste risarcimento danni per malattie provocate da terzi ai dipendenti	0
n. richieste visite fiscali	44
n. contratti decentrati stipulati	1
n. pratiche tirocini/stage	3
n. corsi di formazione effettuati	74
n. informative inviate ai Sindacati	61
n. verbali incontri tra delegazioni del Comune e rappresentanze sindacali	4
n. fascicoli personali lavoratori occasionali da compensare con voucher	0
n. pratiche pensionistiche	1
n. pratiche TFS/TFR	1
n. pratiche INPS ed altri istituti ed enti	13
n. dipendenti per i quali vengono elaborati mensilmente i cedolini paga per Conto dell’Unione dei Comuni del Miranese	0

Indicatori previsti 2017:

n. dipendenti a tempo indeterminato gestiti	69
n. dipendenti a tempo determinato gestiti	0
n. richieste di rimborso ai Comuni di Mirano e Morgano per segreteria convenzionata	6
n. ricevute consegna buoni pasto	675
n. verifiche di cassa da parte del Collegio dei Revisori	4
n. rendiconti agente contabile	1
n. assunzioni effettuate	1
n. cessazioni dal servizio	1
n. avvisi di mobilità	1
n. nulla osta mobilità concesse	0
n. contratti di lavoro stipulati (esclusi quelli per assunzione)	0
n. denunce di infortunio	2
n. registrazioni “anagrafe prestazioni dipendenti”	31
n. conto annuale della spesa del personale e monitoraggi trimestrali	5

n. richieste risarcimento danni per malattie provocate da terzi ai dipendenti	0
n. richieste visite fiscali	44
n. contratti decentrati stipulati	1
n. pratiche tirocini/stage	3
n. corsi di formazione effettuati	74
n. informative inviate ai Sindacati	61
n. verbali incontri tra delegazioni del Comune e rappresentanze sindacali	4
n. fascicoli personali lavoratori occasionali da compensare con voucher	0
n. pratiche pensionistiche	1
n. pratiche TFS/TFR	0
n. pratiche INPS ed altri istituti ed enti	13
n. dipendenti per i quali vengono elaborati mensilmente i cedolini paga per Conto dell'Unione dei Comuni del Miranese	0

Fonte dei dati	Servizio Risorse Umane
Responsabile	Annalisa Rag. Scroccaro

Obiettivo n. 2: Prevenzione e protezione sul lavoro

descrizione

Garantire con gli attuali standard:

Cura di tutti gli adempimenti riguardanti la sorveglianza sanitaria (visite mediche, drug-test) e la sicurezza sul lavoro in materia di formazione mediante l'organizzazione dei corsi obbligatori previsti dalle norme e assistenza all'RSPP nell'aggiornamento dei DVR e del documento di analisi dello stress correlato.

Inizio: 01/01/15 Fine: 31/12/17

Indicatori 2014:

n. corsi di formazione in materia di sicurezza	4
n. dipendenti sottoposti a visita medica	62
n. dipendenti sottoposti ad esami clinici o visite specialistiche prescritte dal Medico competente	0

Indicatori previsti 2015:

n. corsi di formazione in materia di sicurezza	2
n. dipendenti sottoposti a visita medica	18
n. dipendenti sottoposti ad esami clinici o visite specialistiche prescritte dal Medico competente	0

Indicatori previsti 2016:

n. corsi di formazione in materia di sicurezza	2
n. dipendenti sottoposti a visita medica	53
n. dipendenti sottoposti ad esami clinici o visite specialistiche prescritte dal Medico competente	0

Indicatori previsti 2017:

n. corsi di formazione in materia di sicurezza	2
n. dipendenti sottoposti a visita medica	22
n. dipendenti sottoposti ad esami clinici o visite specialistiche prescritte dal Medico competente	0

Fonte del dato	Servizio Risorse Umane
Responsabile	Annalisa Rag. Scroccaro

SERVIZIO TRIBUTI

Risorse di personale assegnate

Categoria	Nome e Cognome	Profilo	note
D	Dino Manchiero	Istruttore direttivo amministrativo contabile	Tempo pieno
C	Donatella Pelizzon	Istruttore amministrativo contabile	Tempo pieno
C	Massimiliano Don	Istruttore amministrativo contabile	Tempo pieno
C	Cristina Spadaro	Istruttore amministrativo contabile	Tempo pieno (al 10% dal mese di maggio 2015 al Servizio Segreteria, contratti, gare e appalti)

PIANO DEGLI OBIETTIVI

NUOVO SERVIZIO ON-LINE, denominato Link Mate, per la gestione della IUC – servizio tributi

Descrizione obiettivo	Promuovere l'utilizzo da parte dei contribuenti del canale informatico di comunicazione con l'ufficio Tributi, con accesso personale con possibilità di visionare la propria posizione tributaria
Risultati attesi	Fornire un nuovo servizio di calcolo on line al contribuente e uno strumento di verifica della propria posizione catastale e dei propri pagamenti oltre che alla possibilità di richiedere i conteggi dei tributi comunali e la stampa del mod. F24 da casa.
Tempi di realizzazione	Entro il 30.5.2015
Indicatori di risultato	n. di contribuenti che si sono accreditati al sistema Link mate

MISSIONE	1	SERVIZI ISTITUZIONALI, GENERALI E DI GESTIONE
PROGRAMMA	04	GESTIONE DELLE ENTRATE TRIBUTARIE E SERVIZI FISCALI

Obiettivo n. 1: Politiche tributarie

descrizione

Si intende assicurare, con gli attuali standard:

IUC Imposta unica comunale composta da:

Imposta municipale unica IMU

- Agevolazione del contribuente nell'adempimento degli obblighi connessi all'introduzione della nuova imposta, predisposizione modulistica, servizio di calcolo allo sportello a tutti i contribuenti che ne facciano richiesta;
- Confronto costante del gettito IMU rispetto ai dati del MEF pubblicati nel portale del federalismo fiscale;
- Aggiornamento costante della banca dati ICI/IMU
- Integrazione e aggiornamento del regolamento comunale IMU e proiezioni di gettito per modifiche aliquote
- Autorizzazioni rateizzazioni;
- Accertamento con adesione;
- attività di accertamento tributario e contenzioso;
- gestione della riscossione coattiva con il concessionario;

Tributo sui servizi indivisibili TASI

- Agevolazione del contribuente nell'adempimento degli obblighi connessi all'introduzione della nuovo tributo, predisposizione modulistica, servizio di calcolo allo sportello a tutti i contribuenti che ne facciano richiesta;
- Confronto costante del gettito TASI rispetto ai dati del MEF pubblicati nel portale del federalismo fiscale;
- Aggiornamento costante della banca dati IMU/TASI
- Integrazione e aggiornamento del regolamento comunale TASI e proiezioni di gettito per definizione delle aliquote;
- Autorizzazioni rateizzazioni;
- Accertamento con adesione;
- attività di accertamento tributario e contenzioso;
- Insinuazione al passivo;
- gestione della riscossione coattiva con il concessionario.

Tassa asporto e smaltimento rifiuti TARI

- Agevolazione del contribuente nell'adempimento degli obblighi connessi all'introduzione del tributo, predisposizione modulistica, invio al domicilio delle bollette di pagamento con la cadenza che sarà disposta nel regolamento, attraverso il gestore del servizio di asporto rifiuti;
- Confronto costante del gettito con il gestore del servizio;
- Aggiornamento costante della banca dati e del software gestionale;
- Integrazione e aggiornamento del regolamento comunale TARI e proiezioni di gettito per definizione delle tariffe;
- Autorizzazioni rateizzazioni;
- Accertamento con adesione;
- attività di accertamento tributario e contenzioso;
- Insinuazione al passivo;
- gestione della riscossione coattiva con il concessionario.

Imposta comunale sugli immobili ICI

Completamento attività di accertamento, recupero imposta e contenzioso.

Tassa Occupazione Spazi e Aree Pubbliche TOSAP- Imposta Comunale Pubblicità ICP Servizi di riscossione

Reinternalizzazione del servizio di gestione della Tassa di Occupazione Suolo e Aree Pubbliche e Imposta di pubblicità e pubbliche affissioni a partire dall'01.01.2015.

- gestione e rilascio delle autorizzazioni all'occupazione del suolo pubblico;
- aggiornamento Piano degli impianti;
- gestione e rilascio autorizzazioni di cui all'art. 134 del Reg. del NCDS
- Gestione e rilascio autorizzazioni di cui alla legge n° 172/1992

Inizio: 01/01/15 Fine: 31/12/17

Indicatori 2014:

n. dichiarazioni IMU/TARES caricate	984
n. provvedimenti di accertamento IMU emessi	106
n. provvedimenti di accertamento ICI emessi	162
n. provvedimenti di rimborso ICI/IMU emessi	57
n. ricorsi/appello e costituzione in giudizio	/
n. insinuazioni al passivo	5
n. accertamenti con adesione	/
n. F24 emessi da sportello	1849
n. schede contribuente emesse da sportello	1249
n. ravvedimenti operosi	75
n. autorizzazioni al pagamento rateale	34
n. provvedimenti autotutela	12
n. autorizzazioni all'occupazione del suolo pubblico rilasciate	147
n. autorizzazioni di cui all'art. 134 del Regolamento del N.C.D.S.	1
n° autorizzazioni "pubblicità sanitaria" di cui alla legge n° 175/1992	/

Indicatori previsti nel 2015:

n. dichiarazioni IMU/TARES lavorate	984
n. provvedimenti di accertamento IMU emessi	106
n. provvedimenti di accertamento ICI emessi	162
n. provvedimenti di rimborso ICI/IMU emessi	57
n. ricorsi/appello e costituzione in giudizio	/
n. insinuazioni al passivo	5
n. accertamenti con adesione	/
n. F24 emessi da sportello	1849
n. schede contribuente emesse da sportello	1249
n. ravvedimenti operosi	75
n. autorizzazioni al pagamento rateale	34
n. provvedimenti autotutela	12
n. autorizzazioni all'occupazione del suolo pubblico rilasciate	147
n. autorizzazioni di cui all'art. 134 del Regolamento del	1

N.C.D.S.	
n° autorizzazioni “pubblicità sanitaria” di cui alla legge n° 175/1992	/
n. dichiarazioni TASI lavorate	200
n. attivazioni TARI (consegna-ritiro-sostituzioni chiavette calotte)	750
n. posizioni avviate alla riscossione coattiva	50
n. solleciti pagamento TARES	200
n. solleciti pagamento TARI	200
n. avvisi di accertamento TARES	50
n. avvisi di accertamento TARI	50
n. avvisi di accertamento TASI	60
n. rimborsi TARES-TARI	30
n. rimborsi TASI	20
n. accertamenti TOSAP/ICP	20
n. riversamenti tributi altri Enti	50

Indicatori previsti nel 2016:

n. dichiarazioni IMU/TARES lavorate	984
n. provvedimenti di accertamento IMU emessi	106
n. provvedimenti di accertamento ICI emessi	162
n. provvedimenti di rimborso ICI/IMU emessi	57
n. ricorsi/appello e costituzione in giudizio	/
n. insinuazioni al passivo	5
n. accertamenti con adesione	/
n. F24 emessi da sportello	1849
n. schede contribuente emesse da sportello	1249
n. ravvedimenti operosi	75
n. autorizzazioni al pagamento rateale	34
n. provvedimenti autotutela	12
n. autorizzazioni all’occupazione del suolo pubblico rilasciate	147
n. autorizzazioni di cui all’art. 134 del Regolamento del N.C.D.S.	1
n° autorizzazioni “pubblicità sanitaria” di cui alla legge n° 175/1992	/
n. dichiarazioni TASI lavorate	200
n. attivazioni TARI (consegna-ritiro-sostituzioni chiavette calotte)	750
n. posizioni avviate alla riscossione coattiva	50
n. solleciti pagamento TARES	200
n. solleciti pagamento TARI	200
n. avvisi di accertamento TARES	50
n. avvisi di accertamento TARI	50
n. avvisi di accertamento TASI	60
n. rimborsi TARES-TARI	30
n. rimborsi TASI	20
n. accertamenti TOSAP/ICP	20
n. riversamenti tributi altri Enti	50

Indicatori previsti nel 2017:

n. dichiarazioni IMU/TARES lavorate	984
n. provvedimenti di accertamento IMU emessi	106
n. provvedimenti di accertamento ICI emessi	162
n. provvedimenti di rimborso ICI/IMU emessi	57
n. ricorsi/appello e costituzione in giudizio	/
n. insinuazioni al passivo	5
n. accertamenti con adesione	/
n. F24 emessi da sportello	1849
n. schede contribuente emesse da sportello	1249
n. ravvedimenti operosi	75
n. autorizzazioni al pagamento rateale	34
n. provvedimenti autotutela	12
n. autorizzazioni all'occupazione del suolo pubblico rilasciate	147
n. autorizzazioni di cui all'art. 134 del Regolamento del N.C.D.S.	1
n° autorizzazioni "pubblicità sanitaria" di cui alla legge n° 175/1992	/
n. dichiarazioni TASI lavorate	200
n. attivazioni TARI (consegna-ritiro-sostituzioni chiavette calotte)	750
n. posizioni avviate alla riscossione coattiva	50
n. solleciti pagamento TARES	200
n. solleciti pagamento TARI	200
n. avvisi di accertamento TARES	50
n. avvisi di accertamento TARI	50
n. avvisi di accertamento TASI	60
n. rimborsi TARES-TARI	30
n. rimborsi TASI	20
n. accertamenti TOSAP/ICP	20
n. riversamenti tributi altri Enti	50

Fonte del dato	Servizio tributi
Responsabile	Annalisa Rag. Scroccaro

SETTORE GESTIONE DEL TERRITORIO

Responsabile Ing. Fabio Callegher

SERVIZIO LAVORI PUBBLICI ED ESPROPRI

Risorse di personale assegnate

Categoria	Nome e Cognome	Profilo	note
D	Lucia Vittoria Tortorelli	Istruttore direttivo tecnico	Tempo pieno
D	Maria Irene Rudisi	Istruttore direttivo tecnico	Tempo pieno
D	Carolina Bonamici	Istruttore direttivo tecnico	Tempo pieno

Limiti di spesa da osservare

Norma di legge	Descrizione	Importo limite massimo di spesa
Art.46,commi 2 e 3, L. n. 133/2008	Incarichi individuali	€ 7.000,00
Codifica Piano dei conti	descrizione	Importo e destinazione
1.03.02.11.000	Prestazioni professionali e specialistiche	€ 7.000,00 (incarichi a tecnici professionisti per lavori pubblici) capitolo PEG 181500

PIANO DEGLI OBIETTIVI

PERCORSI TURISTICI-CICLO PEDONALI E ENOGASTRONOMICI- servizio lavori pubblici e urbanistica, servizio commercio e attività produttive e servizio suap

Descrizione obiettivo	Promuovere la conoscenza del territorio locale e delle sue relazioni con i centri limitrofi nell'ambito del progetto " <i>I colori del gusto nella terra dei Tiepolo</i> "
Risultati attesi	Maggiore conoscenza della storia, dei luoghi tipici e dei prodotti caratteristici dell'entroterra veneziano
Tempi di realizzazione	Dicembre 2015
Indicatori di risultato	Bozza di opuscolo/brochure

DISTRETTO COMMERCIALE DI MARTELLAGO E PIANO DI SICUREZZA- servizio Lavori Pubblici, servizio commercio-attività produttive, servizio urbanistica e suap

Descrizione obiettivo	Nell'ambito del Accordo di Partenariato denominato " <i>Martellago fra terra e acqua</i> " dotare il territorio di un sistema di videosorveglianza al fine di tutelare la sicurezza dei cittadini e del patrimonio pubblico e privato.
Risultati attesi	Miglioramento della sicurezza urbana da attuare secondo un progetto generale da realizzare per stralci sulla base delle effettive disponibilità economiche (1° stralcio-spesa prevista € 100.000,00)
Tempi di realizzazione	entro 31.08.2015 affidamento incarico per la progettazione preliminare entro 31.10.2015 presentazione alla Giunta Comunale del progetto preliminare giugno 2016 (1° stralcio) - Dicembre 2017
Indicatori di risultato	affidamento incarico per la progettazione preliminare ed approvazione da parte della Giunta Comunale

MISSIONE	1	SERVIZI ISTITUZIONALI, GENERALI E DI GESTIONE
PROGRAMMA	06	UFFICIO TECNICO

Obiettivo n. 2: Lavori pubblici ed Espropri

Si intende garantire, con gli attuali standard:

- iter relativo alla realizzazione, collaudo ed acquisizione di opere di urbanizzazione realizzate nell'ambito dei Piani di Lottizzazione;
- procedure per il rinnovo o l'attivazione di Certificati di Prevenzione Incendi di immobili di proprietà comunale, (scuole, biblioteca, sedi amministrative, impianti sportivi, strutture aperte al pubblico);
- attività varie correlate alla commissione comunale per pubblici spettacoli;
- esperimento di gare di appalto per lavori, servizi e forniture, con tutte le attività correlate;
- richieste contributi regionali e di altre istituzioni, e gestione intero iter dall'inserimento in graduatoria fino alla richiesta dell'erogazione finale;
- attività varie connesse con l'Autorità Nazionale Anticorruzione (ex A.V.C.P.), comprese la trasmissione dei dati relativi ai lavori pubblici, il pagamento della tariffa, la gestione dei codici identificativi di gara (CIG), l'emissione dei certificati esecuzione lavori (CEL) dei lavori fatti dalle ditte esterne, ecc;
- monitoraggio opere pubbliche e relativi finanziamenti (Piattaforma PCC: certificazione crediti/debiti, Ministero economia e finanze: CUP, implementazione periodica dei dati relativi alle opere pubbliche nella BDAP – banca dati amministrazioni pubbliche);
- Anagrafe edilizia scolastica;
- verifiche sismiche degli edifici di competenza comunale;
- incarichi professionali conferiti a professionisti esterni per l'effettuazione di prestazioni relative ad immobili di proprietà comunale (accatastamenti, frazionamenti, stipula atti notarili per l'acquisizione/cessione di aree).
- completamento di opere e progetti che, assegnati al servizio negli anni precedenti sono ancora in corso di svolgimento e avranno inizio nell'esercizio 2015.

Inizio: 01/01/15 - Fine: 31/12/17

Indicatori 2014:

n. lavori da appaltare	2
n. progettazioni esterne di opere pubbliche	2
n. progettazioni interne di opere pubbliche	1
Collaudi e certificati di regolare esecuzione	5
n. opere pubbliche con direzione lavori interna	2
n. opere pubbliche con direzione lavori esterna	0
Attività commissione pubblico spettacolo – riunioni e sopralluoghi	3

Indicatori previsti 2015:

n. lavori da appaltare	4
n. progettazioni esterne di opere pubbliche	3
n. progettazioni interne di opere pubbliche	2
Collaudi e certificati di regolare esecuzione	2
n. opere pubbliche con direzione lavori interna	2
n. opere pubbliche con direzione lavori esterna	3
Attività commissione pubblico spettacolo – riunioni e sopralluoghi	2

Indicatori previsti 2016:

n. lavori da appaltare	2
n. progettazioni esterne di opere pubbliche	2
n. progettazioni interne di opere pubbliche	1
Collaudi e certificati di regolare esecuzione	1
n. opere pubbliche con direzione lavori interna	1
n. opere pubbliche con direzione lavori esterna	1
Attività commissione pubblico spettacolo – riunioni e sopralluoghi	2

Indicatori previsti 2017:

n. lavori da appaltare	2
n. progettazioni esterne di opere pubbliche	2
n. progettazioni interne di opere pubbliche	1
Collaudi e certificati di regolare esecuzione	2
n. opere pubbliche con direzione lavori interna	1
n. opere pubbliche con direzione lavori esterna	2
Attività commissione pubblico spettacolo – riunioni e sopralluoghi	2

Fonte del dato	Servizio lavori pubblici ed espropri
Responsabile	Ing. Fabio Callegher

SERVIZIO MANUTENZIONE DEL PATRIMONIO

Risorse di personale assegnate

Categoria	Nome e Cognome	Profilo	note
D	Davide Checchin	Istruttore direttivo tecnico	Tempo pieno
C	Anita Bonesso	Istruttore amministrativo contabile	Part time 80%
C	Mara Concollato	Istruttore tecnico	Part time 80%
B	Franco Bragato	Collaboratore tecnico	Tempo pieno
B	Lorenzo Gomiero	Collaboratore tecnico	Tempo pieno
B	Pierluigi Favaro	Esecutore tecnico specializzato	Tempo pieno
B	Livio Pastrello	Esecutore tecnico specializzato	Tempo pieno
B	Stefano Trabacchin	Esecutore tecnico specializzato	Tempo pieno

Limiti di spesa da osservare

Art.15, comma 1, D.L. 66/2014 conv nella L. 89/2014	Spese per la gestione di autovetture	Limite del 30% della spesa sostenuta nel 2011 (Escluse le autovetture destinate alla tutela dell'ordine pubblico, protezione civile e ai servizi sociali) € 1.243,59
	Autovetture soggette al limite	Servizio
AZ506EZ	Anno 1998	LL.PP.
AA829YY	Anno 1995	PATRIMONIO
BW623LV	Anno 2001	SERV.DEMOGR.
Codifica Piano dei conti	descrizione	Importo e destinazione
1.10.04.99.000	Altri premi di assicurazione n.a.c.	Spese di assicurazione 2011 € 738,90 (capitolo PEG 4300 – capacità di spesa assegnata al servizio economato)
1.02.01.09.000	Tassa di circolazione dei veicoli a motore (tassa automobilistica)	Spese di tassa di proprietà 2011 € 398,31 (capitolo PEG 4605 - capacità di spesa assegnata al servizio economato)
1.03.02.09.000	Manutenzione ordinaria e riparazioni	Spese di manutenzione 2011 € 1.201,15 (capitolo PEG 20000)
1.03.01.02.000	Altri beni di consumo	Spese carburante 2011 € 1.306,85 (capitolo PEG 4205 - capacità di spesa assegnata al servizio economato)
1.03.02.09.000	Manutenzione ordinaria e riparazioni	Spese di lavaggio 2011 € 500,00 (capitolo PEG 4602 - capacità di spesa assegnata al servizio economato)
vari	Acquisto autovetture	Spese per acquisto 2011 € 0,00 (capacità di spesa assegnata a ciascun servizio)

PIANO DEGLI OBIETTIVI

FORMAZIONE ALBO PER L’AFFIDAMENTO DI LAVORI IN ECONOMIA – servizio manutenzione del patrimonio-

Descrizione obiettivo	<p>Costituire un albo attraverso cui vengono individuate ditte qualificate per l’esecuzione di lavori in economia di importo inferiore a 200.000,00 € in favore dell’Ente. Questo ai fini della trasparenza delle procedure di affidamento, della parità di trattamento fra gli operatori economici, dell’efficienza ed efficacia dell’azione amministrativa.</p> <p>La scelta delle ditte da interpellare per ciascuna procedura avverrà privilegiando il principio della rotazione delle ditte stesse.</p>
Risultati attesi	<p>Incrementare l’efficienza nella contrattazione di lavorazioni da affidare in economia, nonché la velocità di individuazione e reperimento degli operatori economici di volta in volta necessari, fermi restando gli obblighi di legge previsti nel merito dal Codice degli Appalti</p>
Tempi di realizzazione	<p>Raccolta delle istanze fino alla scadenza stimata per il prossimo 30/06/2015, con successiva rapida istruttoria delle stesse e formazione dell’albo entro il 31/07/2015, con adozione dello stesso mediante determinazione del responsabile di settore</p>
Indicatori di risultato	<p>Albo completo e immediatamente utilizzabile a partire dal mese di agosto, con aggiornamenti a cadenza annuale dal 2016, e raccolta tutto l’anno delle domande pervenute successivamente.</p>

ALBO FORNITORI – servizio economato, servizio manutenzione del patrimonio, servizio urp, protocollo, centralino e messi, servizio legale e casa

Descrizione obiettivo	<p>Costituire un albo attraverso cui vengono individuate ditte qualificate per forniture di beni e servizi in favore dell’Ente, di importo inferiore alla soglia comunitaria. Questo ai fini della trasparenza delle procedure di acquisto, della parità di trattamento fra gli operatori economici, dell’efficienza ed efficacia dell’azione amministrativa.</p> <p>La scelta delle ditte da interpellare per ciascuna procedura avverrà privilegiando il principio della rotazione delle ditte stesse.</p>
Risultati attesi	<p>Incrementare l’efficienza nella contrattazione sottosoglia, nonché la velocità di individuazione e reperimento dei soggetti fornitori di beni e servizi che necessitano di volta in volta, fermi restando gli obblighi di legge in merito al Mepa. Applicare i dettami in merito del Codice degli Appalti</p>
Tempi di realizzazione	<p>Raccolta delle istanze fino alla scadenza del 15 maggio 2015, con successiva rapida istruttoria dello stesse, peraltro in numero assai rilevante, e formazione dell’albo entro il 31.5, con adozione dello stesso mediante Determinazione del Segretario</p>

Indicatori di risultato	Albo completo e immediatamente utilizzabile a partire dal mese di giugno, con aggiornamenti a cadenza annuale dal 2016 nel mese di maggio, e raccolta tutto l'anno delle domande successivamente pervenute.
--------------------------------	---

MISSIONE	1	SERVIZI ISTITUZIONALI, GENERALI E DI GESTIONE
PROGRAMMA	01	ORGANI ISTITUZIONALI

Obiettivo n. 10: Gestione utenze e beni ente

Descrizione

Si intende garantire, con gli attuali standard:

Si vuole assicurare un buon livello di conservazione e di funzionamento ai beni mobili, automezzi e monitorare le spese per le varie utenze per cercare di contenerle.

Inizio: 01/01/15 Fine: 31/12/17

Indicatori 2014:

N. utenze telefonia mobile	25
N. attivazioni dell'impianto di riscaldamento in occasione delle sedute consiliari	8

Indicatori previsti 2015:

N. utenze telefonia mobile	27
N. attivazioni dell'impianto di riscaldamento in occasione delle sedute consiliari	12

Indicatori previsti 2016:

N. utenze telefonia mobile	27
N. attivazioni dell'impianto di riscaldamento in occasione delle sedute consiliari	12

Indicatori previsti 2017:

N. utenze telefonia mobile	27
N. attivazioni dell'impianto di riscaldamento in occasione delle sedute consiliari	12

Fonte del dato	Servizio Manutenzione del patrimonio
Responsabile	Fabio Ing. Callegher

MISSIONE	1	SERVIZI ISTITUZIONALI, GENERALI E DI GESTIONE
PROGRAMMA	06	UFFICIO TECNICO

Obiettivo n. 3: Manutenzione del patrimonio

Si intende garantire, con gli attuali standard:

Garantire con gli attuali standard la manutenzione del patrimonio comunale attuando lavori e servizi di manutenzione ordinaria e straordinaria, a mezzo del personale operaio comunale ed incaricando ditte esterne. Si provvede inoltre a corrispondere le somme necessarie per le utenze acqua, gas, energia elettrica, telefonia.

L'obiettivo prevede l'attuazione delle seguenti attività:

- **Provvedere** alla manutenzione ordinaria e straordinaria di modesta entità di tutto il patrimonio comunale. Rientrano tra questi la manutenzione straordinaria delle strade, dei marciapiedi, della pubblica illuminazione, del sistema di smaltimento delle acque meteoriche, nonché tutte le manutenzioni agli edifici scolastici e agli altri edifici pubblici ed impianti sportivi;
- **Gestione** del verde pubblico effettuando degli interventi di manutenzione ordinaria e straordinaria che si rendono necessari.
- **Gestione** dei servizi inerenti la fornitura di energia elettrica, acquedotto e depurazione, telefonia, connettività, riscaldamento, pulizie uffici comunali e palestre e del servizio offerto dalla SEAT Pagine Gialle per mantenere lo spazio informativo relativo alle utenze telefoniche degli uffici comunali all'interno dell'elenco telefonico e nelle pagine web;
- **Manutenzione** di tutti i mezzi e delle attrezzature comunali. L'ufficio manutenzione del patrimonio effettuerà gli impegni di spesa e le liquidazioni mentre resterà in capo a ciascun capo Settore la responsabilità della programmazione e scadenza degli interventi nonché la consegna ed il ritiro delle autovetture in officina;
- **Noleggio** di attrezzature e mezzi;
- **Manutenzione** ordinaria della segnaletica orizzontale, verticale e toponomastica nonché l'installazione di nuovi impianti a seguito di ordinanze emesse dal Comando di Polizia Locale;
- **Gestione** dei servizi cimiteriali di tumulazione ed inumazione ed eventuali estumulazioni ed esumazioni e cura dei due cimiteri comunali;
- **Effettuazione** di verifiche e manutenzioni periodiche obbligatorie per il mantenimento delle attrezzature, strutture, impianti, dispositivi degli edifici comunali;
- **Gestione** delle aree attrezzate a gioco mediante verifiche periodiche, interventi di manutenzione ordinaria e sostituzione di giochi non più idonei;
- **Effettuazione** della progettazione, quando necessario, degli interventi da eseguire, in economia, con il personale operaio o con ditte di fiducia o con affidamento seguito gara d'appalto;
- **Predisposizione** della documentazione prevista dalla legge in materia di Protezione Civile e fornire il Gruppo di Volontari di Protezione Civile di idonee attrezzature, vestiario, formazione e di un contributo a fronte di spese vive che i volontari sostengono nel corso dell'attività.
- **Garantire** la sicurezza nei luoghi di lavoro si rende necessario provvedere alla redazione ed aggiornamento dei documenti per la sicurezza nei luoghi di lavoro e provvedere all'acquisto di materiali ed attrezzature per effettuare di interventi di riduzione dei rischi come individuati dai relativi documenti di valutazione o prescritti da organizzazioni preposte alla tutela dei lavoratori nei luoghi di lavoro, acquisto di dispositivi di protezione, ecc;
- **Provvedere** alla consegna, montaggio e smontaggio di palchi, sedie, ecc delle manifestazioni patrocinate dal Comune;

-Provvedere a tutte le operazioni necessarie per l'espletamento delle consultazioni elettorali, montaggio e smontaggio tabelloni elettorali, allestimento dei seggi all'interno degli edifici scolastici, consegna e ritiro materiale elettorale.

Indicatori 2014:

n. interventi di manutenzione ordinaria suddivisi per:	1287
manutenzione edifici e patrimonio comunale	670
verde pubblico	103
strade	586
n. interventi sulla segnaletica orizzontale e verticale	37
N Utenze telefonia mobile	25
n. Utenze telefonia fissa	71
n. utenze energia elettrica	99
n. utenze idriche	79

Indicatori previsti 2015:

n. interventi di manutenzione ordinaria suddivisi per:	1200
manutenzione edifici e patrimonio comunale	540
verde pubblico	100
strade	540
n. interventi sulla segnaletica orizzontale e verticale	20
N Utenze telefonia mobile	25
n. Utenze telefonia fissa	71
n. utenze energia elettrica	99
n. utenze idriche	79

Indicatori previsti 2016:

n. interventi di manutenzione ordinaria suddivisi per:	1200
manutenzione edifici e patrimonio comunale	540
verde pubblico	100
strade	540
n. interventi sulla segnaletica orizzontale e verticale	20
N Utenze telefonia mobile	25
n. Utenze telefonia fissa	71
n. utenze energia elettrica	99
n. utenze idriche	79

Indicatori previsti 2017:

n. interventi di manutenzione ordinaria suddivisi per:	1200
manutenzione edifici e patrimonio comunale	540
verde pubblico	100
strade	540
n. interventi sulla segnaletica orizzontale e verticale	20
N Utenze telefonia mobile	25
n. Utenze telefonia fissa	71
n. utenze energia elettrica	99
n. utenze idriche	79

Fonte del dato	Servizio Manutenzione del patrimonio
Responsabile	Ing. Fabio Callegher

MISSIONE	1	SERVIZI ISTITUZIONALI, GENERALI E DI GESTIONE
PROGRAMMA	10	RISORSE UMANE

Obiettivo n. 6: Prevenzione e protezione sul lavoro

Descrizione

Garantire con gli attuali standard:

Adempiere alle disposizioni previste dal D. Lgs 81/08 e successive integrazioni, al fine di garantire la sicurezza nei luoghi di lavoro si rende necessario provvedere alla valutazione rischi sia per gli operai che per il personale d'ufficio, avvalendosi della collaborazione di una ditta esterna specializzata in materia.

Inoltre si dovrà provvedere all'acquisto di materiali ed attrezzature per effettuare gli interventi di riduzione dei rischi come individuati dai relativi documenti di valutazione o prescritti da organizzazioni preposte alla tutela della sicurezza dei lavoratori nei luoghi di lavoro, acquisto di dispositivi di protezione, ecc

Inizio: 01/01/15 Fine: 31/12/17

Indicatori 2014:

N. riunioni periodiche datori di lavoro	1
---	---

Indicatori previsti 2015:

N. riunioni periodiche datori di lavoro	1
---	---

Indicatori previsti 2016:

N. riunioni periodiche datori di lavoro	1
---	---

Indicatori previsti 2017:

N. riunioni periodiche datori di lavoro	1
---	---

Fonte del dato	Servizio Manutenzione del Patrimonio
Responsabile	Ing. Fabio Callegher

MISSIONE	4	ISTRUZIONE E DIRITTO ALLO STUDIO
PROGRAMMA	01	ISTRUZIONE PRESCOLASTICA

Obiettivo n. 2: Manutenzione asilo nido e scuole dell'infanzia

Descrizione

Si intende garantire, con gli attuali standard:

Assicurare le necessarie manutenzioni ordinarie e straordinarie di modesta entità agli edifici sede di asilo nido e di scuola dell'infanzia.

Realizzare i lavori di manutenzione ordinaria e straordinaria necessari per il buon funzionamento dell'attività scolastica con l'assunzione dei costi relativi alle utenze elettriche, telefoniche, acqua, riscaldamento escluso asilo nido (in concessione alla ditta esterna).

Inizio: 01/01/15 Fine: 31/12/17

Indicatori 2014:

n. plessi scolastici	4
----------------------	---

Indicatori previsti 2015:

n. plessi scolastici	4
----------------------	---

Indicatori previsti 2016:

n. plessi scolastici	4
----------------------	---

Indicatori previsti 2017:

n. plessi scolastici	4
----------------------	---

Fonte del dato	Servizio manutenzione del patrimonio
Responsabile	Ing. Fabio Callegher

MISSIONE	4	ISTRUZIONE E DIRITTO ALLO STUDIO
PROGRAMMA	02	ALTRI ORDINI DI ISTRUZIONE NON UNIVERSITARIA

Obiettivo n. 2: Manutenzione scuole primarie e secondarie di primo grado

Descrizione

Si intende garantire, con gli attuali standard:

Assicurare le necessarie manutenzioni ordinarie e straordinarie di modesta entità agli edifici sedi delle scuole primarie e secondaria di primo grado. Assunzione dei costi relativi alle utenze elettriche, telefoniche, acqua e riscaldamento.

Realizzazione dei lavori di manutenzione ordinaria e straordinaria di modesta entità al fine di assicurare il buon funzionamento dell'attività scolastica.

Inizio: 01/01/15 Fine: 31/12/17

Indicatori 2014:

n. plessi scolastici	4
n. interventi di manutenzione da effettuare dal personale operaio dell'ente	81
n. interventi di manutenzione da effettuare in appalto	25

Indicatori previsti 2015:

n. plessi scolastici	4
n. interventi di manutenzione da effettuare dal personale operaio dell'ente	60
n. interventi di manutenzione da effettuare in appalto	20

Indicatori previsti 2016:

n. plessi scolastici	4
n. interventi di manutenzione da effettuare dal personale operaio dell'ente	60
n. interventi di manutenzione da effettuare in appalto	20

Indicatori previsti 2017:

n. plessi scolastici	4
n. interventi di manutenzione da effettuare dal personale operaio dell'ente	60
n. interventi di manutenzione da effettuare in appalto	20

Fonte del dato	Servizio manutenzione del patrimonio
Responsabile	Ing. Fabio Callegher

Obiettivo n. 3: Arredo spazi esterni di pertinenza agli edifici scolastici.*Descrizione***Si intende garantire, con gli attuali standard:**

Fornire alle scuole elementi di arredo esterno quali panchine, cestini, giochi.

Inizio: 01/01/15 Fine: 31/12/17

Indicatori 2014:

n. acquisti	2
-------------	---

Indicatori previsti 2015:

n. acquisti	1
-------------	---

Indicatori previsti 2016:

n. acquisti	1
-------------	---

Indicatori previsti 2017:

n. acquisti	1
-------------	---

Fonte del dato	Servizio manutenzione del patrimonio
Responsabile	Fabio Ing. Callegher

MISSIONE	5	TUTELA E VALORIZZAZIONE DEI BENI E DELLE ATTIVITA' CULTURALI
PROGRAMMA	01	VALORIZZAZIONE DEI BENI DI INTERESSE STORICO

Obiettivo n. 1 Manifestazioni

Si intende garantire, con gli attuali standard:

Garantire la logistica

Inizio: 01/01/15 Fine: 31/12/17

Indicatori 2014:

N. di manifestazioni cui è stato concesso l' uso delle sedie	23
N. di manifestazioni cui è stato concesso l' uso dei palchi	15
N. di manifestazioni cui è stato concesso l' uso delle pedane	6
N. di manifestazioni cui è stato concesso l' uso dei pannelli	21
N. di manifestazioni cui è stato concesso l' uso dei tavoli	9

Indicatori previsti 2015:

N. di manifestazioni cui è stato concesso l' uso delle sedie	20
N. di manifestazioni cui è stato concesso l' uso dei palchi	10
N. di manifestazioni cui è stato concesso l' uso delle pedane	5
N. di manifestazioni cui è stato concesso l' uso dei pannelli	20
N. di manifestazioni cui è stato concesso l' uso dei tavoli	10

Indicatori previsti 2016:

N. di manifestazioni cui è stato concesso l' uso delle sedie	20
N. di manifestazioni cui è stato concesso l' uso dei palchi	10
N. di manifestazioni cui è stato concesso l' uso delle pedane	5
N. di manifestazioni cui è stato concesso l' uso dei pannelli	20
N. di manifestazioni cui è stato concesso l' uso dei tavoli	10

Indicatori previsti 2017:

N. di manifestazioni cui è stato concesso l' uso delle sedie	20
N. di manifestazioni cui è stato concesso l' uso dei palchi	10
N. di manifestazioni cui è stato concesso l' uso delle pedane	5
N. di manifestazioni cui è stato concesso l' uso dei pannelli	20
N. di manifestazioni cui è stato concesso l' uso dei tavoli	10

Fonte del dato	Servizio Manutenzione del patrimonio
Responsabile	Fabio Ing. Callegher

MISSIONE	6	POLITICHE GIOVANILI, SPORT E TEMPO LIBERO
PROGRAMMA	01	SPORT E TEMPO LIBERO

Obiettivo n. 3: Manutenzione impianti sportivi

Descrizione

Si intende garantire, con gli attuali standard:

Assicurare le necessarie manutenzioni ordinarie e straordinarie di modesta entità agli impianti sportivi.

Assunzione dei costi relativi alle varie utenze.

Inizio: 01/01/15 Fine: 31/12/17

Indicatori 2014:

Manutenzione ordinaria impianti sportivi:	
n. impianti sportivi	5
n. interventi di manutenzione da effettuare con il proprio personale	33
n. interventi di manutenzione da effettuare in appalto	10

Indicatori previsti 2015:

Manutenzione ordinaria impianti sportivi:	
n. impianti sportivi	5
n. interventi di manutenzione da effettuare con il proprio personale	20
n. interventi di manutenzione da effettuare in appalto	10

Indicatori previsti 2016:

Manutenzione ordinaria impianti sportivi:	
n. impianti sportivi	5
n. interventi di manutenzione da effettuare con il proprio personale	20
n. interventi di manutenzione da effettuare in appalto	10

Indicatori previsti 2017:

Manutenzione ordinaria impianti sportivi:	
n. impianti sportivi	5
n. interventi di manutenzione da effettuare con il proprio personale	20
n. interventi di manutenzione da effettuare in appalto	10

Fonte del dato	Servizio manutenzione del patrimonio
Responsabile	Ing. Fabio Callegher

MISSIONE	9	SVILUPPO SOSTENIBILE E TUTELA DEL TERRITORIO E DELL' AMBIENTE
PROGRAMMA	02	TUTELA, VALORIZZAZIONE E RECUPERO AMBIENTALE

Obiettivo n. 2: Verde pubblico

descrizione

Si intende garantire, con gli attuali standard:

Per quanto riguarda il verde pubblico, che sarà gestito parte in amministrazione diretta e parte in appalto esterno, si mira ad un buon standard di servizio prevedendo in particolare:

- nel periodo da maggio/ottobre almeno 3 sfalci dei cigli stradali;
- nel periodo maggio/ottobre almeno n. 5 sfalci delle aree a verde;
- nel periodo maggio/ottobre almeno n. 3 sfalci delle siepi;

Si provvede inoltre alla potatura delle alberature ed eliminazione delle erbe infestanti e polloni.

Manutenzione degli impianti di irrigazione dei parchi.

Inizio: 01/01/15 Fine: 31/12/17

Indicatori 2014:

Mq. Totali di parchi, giardini, aiuole ecc.	1.773.699,00
costo totale verde pubblico	158.032,00

Indicatori previsti 2015:

Mq. Totali di parchi, giardini, aiuole ecc.	1.773.699,00
costo totale verde pubblico	150.963,00

Indicatori previsti 2016:

Mq. Totali di parchi, giardini, aiuole ecc.	1.773.699,00
costo totale verde pubblico	151.000,00

Indicatori previsti 2017:

Mq. Totali di parchi, giardini, aiuole ecc.	1.773.699,00
costo totale verde pubblico	151.000,00

Fonte del dato	Servizio manutenzione del patrimonio
Responsabile	Ing. Fabio Callegher

MISSIONE	9	SVILUPPO SOSTENIBILE E TUTELA DEL TERRITORIO E DELL'AMBIENTE
PROGRAMMA	04	SERVIZIO IDRICO INTEGRATO

Obiettivo n. 1: Manutenzione della rete di smaltimento delle acque bianche

descrizione

Si intende garantire, con gli attuali standard:

Realizzare gli interventi di espurgo tubazioni e pozzetti della fognatura bianca.

Inizio: 01/01/15 Fine: 31/12/17

Indicatori 2014:

Rete fognaria bianca: Km di rete	95
N. pozzetti raccolta acque meteoriche	4800

Indicatori previsti 2015:

Rete fognaria bianca: Km di rete	95
N. pozzetti raccolta acque meteoriche	4800

Indicatori previsti 2016:

Rete fognaria bianca: Km di rete	95
N. pozzetti raccolta acque meteoriche	4800

Indicatori previsti 2017:

Rete fognaria bianca: Km di rete	95
N. pozzetti raccolta acque meteoriche	4800

Fonte del dato	Servizio manutenzione del patrimonio
Responsabile	Ing. Fabio Callegher

MISSIONE	10	TRASPORTI E DIRITTO ALLA MOBILITA'
PROGRAMMA	05	VIABILITA' E INFRASTRUTTURE STRADALI

Obiettivo n. 1: Viabilità e illuminazione pubblica

descrizione

Si intende garantire, con gli attuali standard:

Assicurare, con gli attuali standard, la sicurezza della **viabilità** con interventi di:

- 1) conservazione della segnaletica orizzontale e verticale;
- 2) manutenzione ordinaria dei tappeti stradali;
- 3) prevenzione dei possibili disagi causati dal ghiaccio e dalla neve durante il periodo invernale;
- 4) sfalcio dei cigli stradali e potatura delle alberature stradali.

Realizzare gli interventi, riguardanti la viabilità, di manutenzione straordinaria.

Provvedere agli interventi di manutenzione ordinaria e straordinaria sulla rete di **illuminazione pubblica**, per ridurre i consumi energetici.

Avviare un programma di efficientamento energetico degli impianti di pubblica illuminazione sia attuando il I° stralcio, con la sostituzione di circa 380 corpi illuminanti con altrettanti a tecnologia led, la cui esecuzione è prevista per la seconda parte del 2015, sia valutando la possibilità di aderire alla convenzione CONSIP che prevede la gestione integrata del servizio di pubblica illuminazione con l'esecuzione di consistenti investimenti nell'ammodernamento degli impianti.

Inizio: 01/01/15 Fine: 31/12/17

Indicatori 2014:

Km. Totale di rete viaria comunale	110
Rete di illuminazione pubblica: n. pali	4327

Indicatori previsti 2015:

Km. Totale di rete viaria comunale	110
Rete di illuminazione pubblica: n. pali	4327

Indicatori previsti 2016:

Km. Totale di rete viaria comunale	110
Rete di illuminazione pubblica: n. pali	4327

Indicatori previsti 2017:

Km. Totale di rete viaria comunale	110
Rete di illuminazione pubblica: n. pali	4327

Fonte del dato	Servizio manutenzione del patrimonio
Responsabile	Ing. Fabio Callegher

MISSIONE	11	SOCCORSO CIVILE
PROGRAMMA	01	SISTEMA DI PROTEZIONE CIVILE

Obiettivo n. 1: Protezione civile

descrizione

Si intende garantire, con gli attuali standard:

Dal 1.1.2015 la funzione è confluita nell'Unione dei Comuni del Miranese.

In sede di primo avvio si continuerà a:

- Fornire materiali ed attrezzature per l'adeguato funzionamento del Gruppo Comunale di protezione Civile.
- Coordinare gli interventi dei volontari del Gruppo Comunale di Protezione Civile in caso di Calamità naturali o incidenti delle attività a rischio rilevante presenti nel territorio

Inizio: 01/01/15 Fine: 31/12/17

Indicatori 2014:

N. interventi effettuati dal Gruppo Comunale di Protezione Civile	47
---	----

Indicatori previsti 2015:

N. interventi effettuati dal Gruppo Comunale di Protezione Civile	Funzione trasferita all'Unione dei comuni del Miranese
---	--

Fonte del dato	Servizio manutenzione del patrimonio
Responsabile	Ing. Fabio Callegher

MISSIONE	12	DIRITTI SOCIALI, POLITICHE SOCIALI E FAMIGLIA
PROGRAMMA	09	SERVIZIO NECROSCOPICO E CIMITERIALE

Obiettivo n. 1: Manutenzioni ordinarie e straordinarie cimiteri

descrizione

Si intende garantire, con gli attuali standard:

Si vuole garantire, nei limiti delle risorse assegnate, l'attuale livello di conservazione dei cimiteri.

Inizio: 01/01/15 Fine: 31/12/17

Indicatori 2014:

N. cimiteri gestiti	2
---------------------	---

Indicatori previsti 2015:

N. cimiteri gestiti	2
---------------------	---

Indicatori previsti 2016:

N. cimiteri gestiti	2
---------------------	---

Indicatori previsti 2017:

N. cimiteri gestiti	2
---------------------	---

Fonte del dato	Servizio manutenzione del patrimonio
Responsabile	Ing. Fabio Callegher

Obiettivo n. 2: Inumazioni e Tumulazioni

descrizione

Si intende garantire, con gli attuali standard:

Garantire le inumazioni e le tumulazioni delle salme nei due cimiteri comunali. Rilascio di autorizzazioni per la posa di monumenti funebri nei campi comuni;

Effettuazione del servizio di esumazioni e estumulazioni ordinarie come disposto dal vigente regolamento di polizia cimiteriale

Inizio: 01/01/15 Fine: 31/12/17

Indicatori 2014:

N. autorizzazioni rilasciate	16
------------------------------	----

Indicatori previsti 2015:

N. autorizzazioni rilasciate	15
------------------------------	----

Indicatori previsti 2016:

N. autorizzazioni rilasciate	15
------------------------------	----

Indicatori previsti 2017:

N. autorizzazioni rilasciate	15
------------------------------	----

Fonte del dato	Servizio manutenzione del patrimonio
Responsabile	Ing. Fabio Callegher

SERVIZIO PATRIMONIO E AMBIENTE

Risorse di personale assegnate

Categoria	Nome e Cognome	Profilo	note
D	Ermes Mescalchin	Istruttore direttivo tecnico	Tempo pieno
B	Daniele Stradiotto	Collaboratore tecnico	Tempo pieno

PIANO DEGLI OBIETTIVI

CAMPAGNA INFORMATIVA SUL CORRETTO CONFERIMENTO DEL MULTIMATERIALE- servizio patrimonio e ambiente

Descrizione obiettivo	Negli ultimi anni, dalle analisi sul rifiuto multimateriale (vetro, plastica e lattine), è stata riscontrata una crescente percentuale di materiale non conferito correttamente. Detto materiale deve essere poi scartato, con conseguenti costi aggiuntivi di selezione e smaltimento. In molti casi l'errato conferimento è dovuto alla mancanza di informazione. L'obiettivo si propone di avviare una campagna informativa per rinnovare nella cittadinanza i principi di un corretto conferimento dei rifiuti.
Risultati attesi	Miglioramento dell'informazione sul corretto conferimento che, di conseguenza, dovrebbe portare ad un miglioramento della qualità del materiale da avviare a riciclo.
Tempi di realizzazione	<ul style="list-style-type: none">- Entro il 31/07/2015, realizzazione di un volantino informativo.- Entro il 30/09/2015, invio dell'opuscolo informativo unitamente alla bolletta della Tassa Rifiuti e diffusione dello stesso agli utenti che si recano presso l'Ufficio Ambiente.- Entro il 31/12/2015, organizzazione di incontri pubblici.
Indicatori di risultato	Recapito del volantino agli utenti.

MISSIONE	6	POLITICHE GIOVANILI, SPORT E TEMPO LIBERO
PROGRAMMA	01	SPORT E TEMPO LIBERO

Obiettivo n. 2: Regolamentazione utilizzo strutture

Descrizione

Approvare il regolamento per l'utilizzo degli impianti sportivi.

Inizio: 01/01/14 Fine: 31/12/17

Indicatori 2014:

Redazione e n. aggiornamento regolamento Su disposizione della Giunta Comunale non si è proceduto	0
--	---

Fonte del dato	Servizio Patrimonio e ambiente
Responsabile	Ing. Fabio Callegher

MISSIONE	8	ASSETTO DEL TERRITORIO ED EDILIZIA ABITATIVA
PROGRAMMA	02	EDILIZIA RESIDENZIALE PUBBLICA E LOCALE E PIANI DI EDILIZIA ECONOMICO - POPOLARE

Obiettivo n. 1: Alloggi di edilizia residenziale pubblica

descrizione

Si intende garantire, con gli attuali standard:

Garantire la corretta gestione degli alloggi di edilizia residenziale pubblica di proprietà comunale.

Inizio: 01/01/15 Fine: 31/12/17

Indicatori 2014:

N. alloggi di edilizia residenziale pubblica	28
--	----

Indicatori previsti 2015:

N. alloggi di edilizia residenziale pubblica	28
--	----

Indicatori previsti 2016:

N. alloggi di edilizia residenziale pubblica	28
--	----

Indicatori previsti 2017:

N. alloggi di edilizia residenziale pubblica	28
--	----

Fonte del dato	Servizio patrimonio e ambiente
Responsabile	Ing. Fabio Callegher

MISSIONE	9	SVILUPPO SOSTENIBILE E TUTELA DEL TERRITORIO E DELL' AMBIENTE
PROGRAMMA	02	TUTELA, VALORIZZAZIONE E RECUPERO AMBIENTALE

Obiettivo n. 1: Servizio tutela ambientale

Descrizione:

Si intende garantire, con gli attuali standard:

Mantenimento degli attuali livelli di erogazione del servizio ambientale.

Promozione di iniziative di sensibilizzazione della popolazione su tematiche ambientali quali la gestione responsabile e pubblica dell'acqua, il rispetto e la salvaguardia dell'ambiente attraverso il sostegno e la promozione del sistema di raccolta differenziata dei rifiuti, l'utilizzo delle fonti energetiche rinnovabili, il contenimento dei consumi, la vigilanza sul territorio.

Controlli sul territorio ai fini della prevenzione e vigilanza su attività e comportamenti fonti di potenziale pericolo per l'ambiente.

Coinvolgimento delle associazioni che collaborano con l'amministrazione per la tutela e valorizzazione ambientale del territorio comunale.

Promozione dell'educazione ambientale nei riguardi dei ragazzi delle scuole presenti nel Comune.

Inizio: 01/01/15 Fine: 31/12/17

Indicatori 2014:

N. di nulla osta rilasciati	29
N. autorizzazioni allo scarico rilasciate	7
N. bonifiche siti inquinati seguite	2
N. sanzioni amministrative applicate	71
N. iniziative di sensibilizzazione in tema ambientale	5
N. sopralluoghi eseguiti	36
N. ordinanze emesse	47

Indicatori previsti 2015:

N. di nulla osta rilasciati	25
N. autorizzazioni allo scarico rilasciate	6
N. bonifiche siti inquinati seguite	2
N. sanzioni amministrative applicate	60
N. iniziative di sensibilizzazione in tema ambientale	4
N. sopralluoghi eseguiti	35
N. ordinanze emesse	40

Indicatori previsti 2016:

N. di nulla osta rilasciati	24
N. autorizzazioni allo scarico rilasciate	5
N. bonifiche siti inquinati seguite	1
N. sanzioni amministrative applicate	50
N. iniziative di sensibilizzazione in tema ambientale	4
N. sopralluoghi eseguiti	35
N. ordinanze emesse	40

Indicatori previsti 2017:

N. di nulla osta rilasciati	24
N. autorizzazioni allo scarico rilasciate	5
N. bonifiche siti inquinati seguite	1
N. sanzioni amministrative applicate	50
N. iniziative di sensibilizzazione in tema ambientale	4
N. sopralluoghi eseguiti	35
N. ordinanze emesse	40

Fonte del dato	Servizio patrimonio e ambiente
Responsabile	Ing. Fabio Callegher

MISSIONE	9	SVILUPPO SOSTENIBILE E TUTELA DEL TERRITORIO E DELL'AMBIENTE
PROGRAMMA	03	RIFIUTI

Obiettivo n. 1: Rifiuti

descrizione

Si intende garantire, con gli attuali standard:

Monitoraggio dell'andamento della percentuale della raccolta differenziata durante l'anno.

Attività di coordinamento con l'Azienda VERITAS SPA, affidataria del servizio di raccolta e smaltimento dei rifiuti, per il conseguimento dell'obiettivo di massimizzare la percentuale di raccolta differenziata e per il buon funzionamento del Centro di Raccolta Differenziata di via Roviego.

Attività di coordinamento per la gestione di recupero e smaltimento dei rifiuti abbandonati sulle aree comunali.

Attività di controllo del corretto conferimento dei rifiuti in collaborazione con gli Ispettori Ambientali, raccolta segnalazioni da parte di cittadini per eventuali problematiche relative a mancati funzionamenti dei cassonetti o alla posizione degli stessi.

Inizio: 01/01/15 Fine: 31/12/17

Indicatori 2014:

N. report monitoraggio percentuale di raccolta differenziata rifiuti	3
--	---

Indicatori previsti 2015:

N. report monitoraggio percentuale di raccolta differenziata rifiuti	3
--	---

Indicatori previsti 2016:

N. report monitoraggio percentuale di raccolta differenziata rifiuti	3
--	---

Indicatori previsti 2017:

N. report monitoraggio percentuale di raccolta differenziata rifiuti	3
--	---

Fonte del dato	Servizio patrimonio e ambiente
Responsabile	Ing. Fabio Callegher

MISSIONE	11	SOCCORSO CIVILE
PROGRAMMA	02	INTERVENTI A SEGUITO DI CALAMITA' NATURALI

Obiettivo n. 1: Calamità naturali

descrizione

Si intende garantire, con gli attuali standard:

Si dovrà curare l'istruttoria finalizzata all'erogazione, agli aventi diritto, dell'eventuale contributo regionale riconosciuto per i danni cagionati da eventi meteorologici.

Inizio: 01/01/15 Fine: 31/12/17

Indicatori 2014:

n. richieste contributo istruite	0
n. attività/accertamenti per ogni singola istanza	0

Indicatori previsti 2015:

n. richieste contributo istruite	2
n. attività/accertamenti per ogni singola istanza	2

Indicatori previsti 2016:

n. richieste contributo istruite	2
n. attività/accertamenti per ogni singola istanza	2

Indicatori previsti 2017:

n. richieste contributo istruite	2
n. attività/accertamenti per ogni singola istanza	2

Fonte del dato	Servizio Patrimonio ed Ambiente
Responsabile	Ing. Fabio Callegher

MISSIONE	13	TUTELA DELLA SALUTE
PROGRAMMA	07	ULTERIORI SPESE IN MATERIA SANITARIA

Obiettivo n. 1: Servizi igiene ambientale

descrizione

Garantire, con gli standard esistenti, interventi di derattizzazione e disinfestazione dalle zanzare e da altri insetti nocivi o parassiti delle piante.

Inizio: 01/01/15 Fine: 31/12/17

Indicatori 2014:

N. interventi derattizzazione	25
N. interventi disinfestazione eseguiti	9

Indicatori previsti 2015:

N. interventi derattizzazione	25
N. interventi disinfestazione eseguiti	9

Indicatori previsti 2016:

N. interventi derattizzazione	25
N. interventi disinfestazione eseguiti	9

Indicatori previsti 2017:

N. interventi derattizzazione	25
N. interventi disinfestazione eseguiti	9

Fonte del dato	Servizio Patrimonio e Ambiente
Responsabile	Ing. Fabio Callegher

SETTORE EDILIZIA PRIVATA

Responsabile Geom. Denis Corò

SERVIZIO EDILIZIA PRIVATA

Risorse di personale assegnate

Categoria	Nome e Cognome	Profilo	note
C	Valentina Gabbia	Istruttore tecnico	Tempo pieno
C	Mara Bevilacqua	Istruttore amministrativo contabile	Tempo pieno
B	Michela Cagnin	Esecutore amministrativo	Tempo pieno

PIANO DEGLI OBIETTIVI

GUIDA AGLI INTERVENTI EDILIZI - servizio edilizia privata

Descrizione obiettivo	Predisposizione di una breve guida con l'indicazione dei principali interventi edilizi e del relativo titolo edilizio necessario per la loro realizzazione.
Risultati attesi	La guida costituirà una specie di "sportello del cittadino" che potrà essere comodamente consultata da casa, per ottenere quelle informazioni di "base", necessarie per programmare un intervento edilizio.
Tempi di realizzazione	Entro il 31/12/2015
Indicatori di risultato	stesura della guida e pubblicazione nel sito istituzionale del comune.

MISSIONE	1	SERVIZI ISTITUZIONALI, GENERALI E DI GESTIONE
PROGRAMMA	06	UFFICIO TECNICO

Obiettivo n. 1: Servizio edilizia privata

Descrizione

Si intende garantire, con gli attuali standard:

Il Servizio Edilizia Privata ha competenze generali di rilascio dei Permessi di Costruire, controllo DIA/SCIA/CIA, vigilanza sull'attività edilizia e repressione degli illeciti edilizi e rilascio dei certificati di agibilità. A tal fine svolge le seguenti attività:

- è responsabile del procedimento per il rilascio dei Permessi di Costruire ai sensi dell'art. 10 del D.P.R. 380/01;
- è responsabile del procedimento per l'Accertamento di conformità edilizia ai sensi dell'art. 36 del D.P.R. 380/01 e per il rilascio del relativo Permesso di Costruire a sanatoria e della relativa sanzione amministrativa;
- è responsabile della vigilanza urbanistico - edilizia, al fine del controllo della rispondenza degli interventi edilizi alle prescrizioni degli strumenti urbanistici ed alle modalità esecutive fissate nei titoli abilitativi;
- è responsabile dei conteggi relativi al contributo di costruzione ai sensi dell'art. 16 del D.P.R. 380/01;
- è responsabile della gestione edilizia, finalizzata alla verifica delle Denunce di Inizio Attività (D.I.A.) ai sensi dell'art. 22 del D.P.R. 380/01 e della Segnalazione Certificata di Inizio Attività (S.C.I.A.) ai sensi dell'art. 19 della L. 241/90, sotto il profilo urbanistico – edilizio;
- è responsabile della gestione edilizia, finalizzata alla verifica delle Comunicazioni di Inizio Attività (C.I.A.) ai sensi dell'art. 6 del D.P.R. 380/01 per gli interventi in regime di attività edilizia libera;
- è responsabile della gestione edilizia, finalizzata alla verifica delle Comunicazioni di Inizio Attività (C.I.A.) ai sensi dell'art. 6 del D.P.R. 380/01 per l'installazione degli impianti fotovoltaici e del relativo censimento regionale di cui alla D.G.R.V. n. 827 del 15/05/2012;
- è responsabile del rilascio delle Autorizzazioni Paesaggistiche ai sensi dell'art. 146 del D. Lgs. 42/2004, il cui procedimento amministrativo e l'istruttoria è di competenza del Servizio Ambiente;
- è responsabile del deposito delle denunce dei cementi armati e delle strutture metalliche ai sensi dell'art. 65 del D.P.R. 380/01 (ex lege n. 1086/71);
- è responsabile del procedimento per il rilascio dei Certificati di Agibilità ai sensi dell'art. 24 del D.P.R. 380/01;
- è responsabile del procedimento per l'erogazione del contributo previsto dalla L.R. 44/87, destinato alle Parrocchie per la manutenzione dei fabbricati destinati al culto;
- è responsabile del procedimento per il rilascio delle attestazioni di idoneità abitativa per i soggetti extracomunitari ai sensi della L. 286/98;
- coadiuva il Comando Polizia Locale alla vigilanza urbanistico - edilizia, al fine del controllo della rispondenza degli interventi edilizi alle prescrizioni degli strumenti urbanistici ed alle modalità esecutive fissate nei provvedimenti autorizzativi;
- è responsabile per quanto di competenza all'aggiornamento del data - base del S.I.T. (sistema informativo territoriale);

- è responsabile dell'emanazione delle ordinanze di sospensione lavori, demolizione e dell'applicazione delle sanzioni amministrative in materia di abusivismo edilizio di cui al capo II del T.U. sull'edilizia D.P.R. 380/01;
- è responsabile della gestione delle domande di accesso ai documenti amministrativi ai sensi della L. 241/90;
- coordina i lavori e le sedute della Commissione Edilizia Comunale;
- svolge attività di front-office volta ai cittadini e ai liberi professionisti per informazioni tecniche;
- svolge attività di back-office sia sotto il profilo tecnico che amministrativo, volta alla verifica dei requisiti necessari all'efficacia dei titoli edilizi richiesti o presentati, ed alla conformità degli stessi agli strumenti urbanistici vigenti.

Inizio: 01/01/15 Fine: 31/12/17

Indicatori 2014:

N. Deliberazioni di Giunta Comunale	4
N. Deliberazioni di Consiglio Comunale	1
N. Determinazioni dirigenziali	7
N. Provvedimenti di liquidazione	5
N. Permessi di Costruire rilasciati (escluse le sanatorie)	49
N. Permessi di Costruire a sanatoria rilasciati	30
N. Denuncia di Inizio Attività (DIA) presentate	55
N. Segnalazioni Certificate di Inizio Attività (SCIA) presentate	91
N. Comunicazioni di Inizio Attività (CIA) presentate	259
N. Comunicazioni di Inizio Attività (CIA) per installazione impianti fotovoltaici presentate	30
N. pratiche edilizie presentate ai sensi della L.R. 14/2009 "piano casa"	47
N. autorizzazioni paesaggistiche rilasciate	45
N. certificati di agibilità rilasciati	57
N. abusi edilizi	13
N. ordinanze sospensione lavori	2
N. ordinanze demolizione	4
N. richieste di accesso ai documenti amministrativi presentate	80
N. certificati di idoneità abitativa alloggio rilasciati	29
N. denunce opere in cemento armato – metallica presentate	30
N. sedute commissione edilizia comunale e per il paesaggio	8

Indicatori previste 2015:

N. Deliberazioni di Giunta Comunale	5
N. Deliberazioni di Consiglio Comunale	1
N. Determinazioni dirigenziali	10
N. Provvedimenti di liquidazione	8
N. Permessi di Costruire rilasciati (escluse le sanatorie)	60
N. Permessi di Costruire a sanatoria rilasciati	30
N. Denuncia di Inizio Attività (DIA) presentate	40
N. Segnalazioni Certificate di Inizio Attività (SCIA) presentate	100
N. Comunicazioni di Inizio Attività (CIA) presentate	260
N. Comunicazioni di Inizio Attività (CIA) per installazione impianti fotovoltaici presentate	30
N. pratiche edilizie presentate ai sensi della L.R. 14/2009 "piano casa"	50
N. autorizzazioni paesaggistiche rilasciate	50

N. certificati di agibilità rilasciati	60
N. abusi edilizi	10
N. ordinanze sospensione lavori	5
N. ordinanze demolizione	5
N. richieste di accesso ai documenti amministrativi presentate	100
N. certificati di idoneità abitativa alloggio rilasciati	30
N. denunce opere in cemento armato – metallica presentate	30
N. sedute commissione edilizia comunale e per il paesaggio	10

Indicatori previste 2016:

N. Deliberazioni di Giunta Comunale	5
N. Deliberazioni di Consiglio Comunale	1
N. Determinazioni dirigenziali	10
N. Provvedimenti di liquidazione	8
N. Permessi di Costruire rilasciati (escluse le sanatorie)	60
N. Permessi di Costruire a sanatoria rilasciati	30
N. Denuncia di Inizio Attività (DIA) presentate	40
N. Segnalazioni Certificate di Inizio Attività (SCIA) presentate	100
N. Comunicazioni di Inizio Attività (CIA) presentate	260
N. Comunicazioni di Inizio Attività (CIA) per installazione impianti fotovoltaici presentate	30
N. pratiche edilizie presentate ai sensi della L.R. 14/2009 “piano casa”	50
N. autorizzazioni paesaggistiche rilasciate	50
N. certificati di agibilità rilasciati	60
N. abusi edilizi	10
N. ordinanze sospensione lavori	5
N. ordinanze demolizione	5
N. richieste di accesso ai documenti amministrativi presentate	100
N. certificati di idoneità abitativa alloggio rilasciati	30
N. denunce opere in cemento armato – metallica presentate	30
N. sedute commissione edilizia comunale e per il paesaggio	10

Indicatori previste 2017:

N. Deliberazioni di Giunta Comunale	5
N. Deliberazioni di Consiglio Comunale	1
N. Determinazioni dirigenziali	10
N. Provvedimenti di liquidazione	8
N. Permessi di Costruire rilasciati (escluse le sanatorie)	60
N. Permessi di Costruire a sanatoria rilasciati	30
N. Denuncia di Inizio Attività (DIA) presentate	40
N. Segnalazioni Certificate di Inizio Attività (SCIA) presentate	100
N. Comunicazioni di Inizio Attività (CIA) presentate	260
N. Comunicazioni di Inizio Attività (CIA) per installazione impianti fotovoltaici presentate	30
N. pratiche edilizie presentate ai sensi della L.R. 14/2009 “piano casa”	50
N. autorizzazioni paesaggistiche rilasciate	50
N. certificati di agibilità rilasciati	60
N. abusi edilizi	10
N. ordinanze sospensione lavori	5
N. ordinanze demolizione	5

N. richieste di accesso ai documenti amministrativi presentate	100
N. certificati di idoneità abitativa alloggio rilasciati	30
N. denunce opere in cemento armato – metallica presentate	30
N. sedute commissione edilizia comunale e per il paesaggio	10

Fonte del dato	Servizio Edilizia Privata
Responsabile	Denis Geom.Corò

SETTORE SERVIZI DEMOGRAFICI E RELAZIONI CON IL PUBBLICO

Responsabile Dott.ssa Sonia Pattaro

SERVIZIO ANAGRAFE, STATO CIVILE, LEVA E STATISTICA

Risorse di personale assegnate

Categoria	Nome e Cognome	Profilo	note
D	Tomaso Anòè	Istruttore direttivo amministrativo contabile	Tempo pieno
C	Carla Rigo	Istruttore amministrativo contabile	Part time 80%
C	Luisa Faes	Istruttore amministrativo contabile	Tempo pieno
C	Marco Spolaor	Istruttore amministrativo contabile	Tempo pieno
C	Rossella de Vivo	Istruttore amministrativo contabile	Tempo pieno

Limiti di spesa da osservare

Norma di legge	Descrizione	Importo limite massimo di spesa
Art.46, commi 2 e 3, L. n. 133/2008	Incarichi individuali	2.000,00
Codifica Piano dei conti	descrizione	Importo e destinazione
1.03.02.99.000	Altri servizi	€ 2.000,00 (incarichi per rilevazioni statistiche) Capitolo PEG 30000

PIANO DEGLI OBIETTIVI

OBIETTIVO DIGITALIZZAZIONE- servizio anagrafe, stato civile, leva e statistica

Descrizione obiettivo	Digitalizzazione cartellini carte d'identità e digitalizzazione fascicoli personali cittadini stranieri
Risultati attesi	- Scansionare i cartellini delle carte d'identità emesse al fine di trasmetterli in formato digitale alla Questura di Venezia e nel contempo associare la fotografia alla scheda anagrafica dei cittadini. Le forze dell'ordine, che visionano i dati anagrafici mediante il collegamento web alla banca dati (Carabinieri di Martellago) potranno visionare la

	<p>fotografia senza dover di volta in volta chiedere la copia del cartellino.</p> <p>- I cittadini stranieri in sede d'iscrizione anagrafica esibiscono passaporto e permesso di soggiorno che saranno scansionati ed associati alla scheda anagrafica individuale senza dover creare alcun fascicolo cartaceo.</p>
Tempi di realizzazione	entro il 31/12/2015
Indicatori di risultato	n. di cartellini carte d'identità digitalizzate e n. fascicoli cittadini stranieri informatizzati.

MISSIONE	1	SERVIZI ISTITUZIONALI, GENERALI E DI GESTIONE
PROGRAMMA	07	ELEZIONI E CONSULTAZIONI POPOLARI – ANAGRAFE E STATO CIVILE

Obiettivo n. 1: Servizi demografici, stato civile, elettorale e indagini statistiche

Descrizione

Si intende garantire, con gli attuali standard:

Per i **servizi demografici, di stato civile e indagini statistiche** si intende garantire l'attività gestionale con gli attuali standard.

In particolare si dovranno curare i seguenti adempimenti:

1. Tenuta ed aggiornamento dell'anagrafe della popolazione residente (APR) e relativo servizio di rilascio certificati ed attestati relativi alle risultanze anagrafiche. Gestione degli accertamenti anagrafici in collaborazione con i messi comunali.
2. Tenuta e aggiornamento dell'AIRE (anagrafe cittadini italiani residenti all'estero).
3. Gestione del servizio di stato civile (formazione degli atti, annotazione e rettifiche degli stessi). Servizio di certificazione dagli atti di stato civile e ricerche sugli stessi a seguito richiesta di cittadini o istituzioni.
4. Adempimenti in materia di leva militare.
5. Tenuta delle liste elettorali.
6. Adempimenti in materia di toponomastica e numerazione civica (attribuzione nome vie, assegnazione numerazione civica e tenuta dello stradario).
7. Ricevimento pratiche relative al rilascio di Passaporti ai minori di anni 12 e certificati di nascita per l'espatrio dei minori di anni 15; rilascio carte identità.
8. Operazioni di autenticazione di firme e copie richieste dai privati nonché legalizzazione di fotografie;

Per il **Servizio elettorale** si intende garantire lo svolgimento delle attività previste dalla legge per rendere effettivo il diritto al voto degli elettori del Comune di Martellago.

Si dovranno altresì assicurare le indagini statistiche affidate dall'**ISTAT** al Comune e l'elaborazione di dati statistici richiesti da enti pubblici e privati.

Gli indicatori sono basati su dati rilevati dagli anni pregressi. Il numero di “pratiche” può tuttavia subire delle variazioni, anche notevoli, in quanto non dipendente completamente da fattori interni al Servizio.

Indicatori annui.

Inizio: 01/01/15 Fine: 31/12/17

Indicatori 2014:

Per i servizi demografici:	
N. carte d'identità rilasciate	3.330
N. passaporti	5
N. pratiche di variazioni anagrafiche:	
• N. immigrazioni	407
• N. emigrazioni	443
• N. cambi di abitazione	257
• N. passaggi di proprietà veicoli	273
Per il servizio Stato civile:	
Nascita	211
Morte	181

Matrimonio	124
Pubblicazioni matrimonio	93
Cittadinanza	38
Per il servizio elettorale:	
N. tessere elettorali stampate	1336
N. tessere elettorali non consegnate	58
N. duplicati tessere rilasciati	130
N. italiani all' estero abilitati all'esercizio del diritto di voto	556
N. variazioni dati nelle liste elettorali	382
Per il Servizio Statistica:	
N. statistiche elaborate	15

Indicatori previsti 2015:

Per i servizi demografici:	
N. carte d'identità rilasciate	3.300
N. passaporti	4
N. pratiche di variazioni anagrafiche:	
• N. immigrazioni	400
• N. emigrazioni	400
• N. cambi di abitazione	250
• N. passaggi di proprietà veicoli	250
Per il servizio Stato civile:	
Nascita	200
Morte	180
Matrimonio	120
Pubblicazioni matrimonio	90
Cittadinanza	35
Separazioni e divorzi	30
Per il servizio elettorale:	
N. tessere elettorali stampate	1330
N. tessere elettorali non consegnate	50
N. duplicati tessere rilasciati	130
N. italiani all' estero abilitati all'esercizio del diritto di voto	550
N. variazioni dati nelle liste elettorali	380
Per il Servizio Statistica:	
N. statistiche elaborate	15

Indicatori previsti 2016:

Per i servizi demografici:	
N. carte d'identità rilasciate	3.300
N. passaporti	4
N. pratiche variazioni anagrafiche:	
• N. immigrazioni	400
• N. emigrazioni	400
• N. cambi di abitazione	250
• N. passaggi di proprietà veicoli	250
Per il servizio Stato civile:	
Nascita	200
Morte	180

Matrimonio	120
Pubblicazioni matrimonio	90
Cittadinanza	35
Separazioni e divorzi	30
Per il servizio elettorale:	
N. tessere elettorali stampate	1330
N. tessere elettorali non consegnate	50
N. duplicati tessere rilasciati	130
N. italiani all' estero abilitati all'esercizio del diritto di voto	550
N. variazioni dati nelle liste elettorali	380
Per il Servizio Statistica:	
N. statistiche elaborate	15

Indicatori previsti 2017:

Per i servizi demografici:	
N. carte d'identità rilasciate	3.300
N. passaporti	4
N. variazioni anagrafiche:	
• N. immigrazioni	400
• N. emigrazioni	400
• N. cambi di abitazione	250
• N. passaggi di proprietà veicoli	250
Per il servizio Stato civile:	
Nascita	200
Morte	180
Matrimonio	120
Pubblicazioni matrimonio	90
Cittadinanza	35
Separazioni e divorzi	30
Per il servizio elettorale:	
N. tessere elettorali stampate	1330
N. tessere elettorali non consegnate	50
N. duplicati tessere rilasciati	130
N. italiani all' estero abilitati all'esercizio del diritto di voto	550
N. variazioni dati nelle liste elettorali	380
Per il Servizio Statistica:	
N. statistiche elaborate	15

Fonte del dato	Servizi demografici
Responsabile	Sonia Dott. Pattaro

MISSIONE	12	DIRITTI SOCIALI, POLITICHE SOCIALI E FAMIGLIA
PROGRAMMA	09	SERVIZIO NECROSCOPICO E CIMITERIALE

Obiettivo n. 3: Servizi cimiteriali

descrizione

Garantire con gli standard esistenti l'attività gestionale. In particolare ci si occuperà del rilascio di concessioni di manufatti cimiteriali nonché autorizzazioni per il trasporto di salme, della cremazione e affidamento urne; del rilascio di autorizzazioni per estumulazioni ordinarie e straordinarie come disposto dal vigente regolamento di polizia cimiteriale; della gestione delle concessioni di loculi, ossari e tombe di famiglia mediante supporto informatico; dei rimborsi di concessioni; della tumulazione dei defunti.

Gli indicatori sono basati su dati rilevati dagli anni pregressi. Il numero di “pratiche” può tuttavia subire delle variazioni, anche notevoli, in quanto non dipendente completamente da fattori interni al servizio

Indicatori annuali.

Inizio: 01/01/15 Fine: 31/12/17

Indicatori 2014:

N. concessioni cimiteriali	126
N. autorizzazioni per il trasporto di salme/cremazioni/permessi di seppellimento	41
N. pratiche per affidamento urna	5
N. tumulazioni	119
N. cimiteri	2

Indicatori previste 2015:

N. concessioni cimiteriali	120
N. autorizzazioni per il trasporto di salme/cremazioni/permessi di seppellimento	40
N. pratiche per affidamento urna	5
N. tumulazioni	115
N. cimiteri	2

Indicatori previste 2016:

N. concessioni cimiteriali	120
N. autorizzazioni per il trasporto di salme/cremazioni/permessi di seppellimento	40
N. pratiche per affidamento urna	5
N. tumulazioni	115
N. cimiteri	2

Indicatori previste 2017:

N. concessioni cimiteriali	120
N. autorizzazioni per il trasporto di salme/cremazioni/permessi di seppellimento	41
N. pratiche per affidamento urna	5
N. tumulazioni	115
N. cimiteri	2

Fonte del dato	Servizi Demografici
Responsabile	Sonia dott. Pattaro

SERVIZIO URP, PROTOCOLLO, CENTRALINO E MESSI

Risorse di personale assegnate

Categoria	Nome e Cognome	Profilo	note
C	Gabriele Franceschin	Istruttore amministrativo contabile	Tempo pieno
C	Giovanna Zanella	Istruttore amministrativo contabile	Tempo pieno
C	Ledy Favaron	Istruttore amministrativo contabile	Tempo pieno
B	Bertilla Trevisan	Collaboratore amministrativo	Tempo pieno
B	Giacomo Folin	Collaboratore amministrativo	Tempo pieno
B	Alessandra Pomiatto	Esecutore amministrativo	Part time 55%
B	Mara Scroccaro	Centralinista	Part time 80%

PIANO DEGLI OBIETTIVI

OBIETTIVO APPROVAZIONE REGOLAMENTO ARCHIVIO - servizio urp, protocollo, centralino e messi:

Descrizione obiettivo	Predisposizione di un progetto per l'esternalizzazione dell'archivio storico ad un soggetto privato. La gestione in outsourcing della logistica e di tutte le funzioni organizzative e gestionali legate ai flussi documentali d'archivio rappresenta un'opportunità di efficientamento del servizio e un abbattimento dei costi diretti ed indiretti legati alle attività d'archivio e alla gestione degli immobili destinati all'archiviazione.
Risultati attesi	Realizzazione del progetto entro l'anno 2015
Tempi di realizzazione	entro il 31/12/2015
Indicatori di risultato	Censimento del materiale da trasferire mediante esatta individuazione e quantificazione della documentazione oggetto dell'esternalizzazione. Definizione della consistenza e dei metri lineari da dover trasferire.

ALBO FORNITORI – servizio economato, servizio manutenzione del patrimonio, servizio urp, protocollo, centralino e messi, servizio legale e casa

Descrizione obiettivo	Costituire un albo attraverso cui vengono individuate ditte qualificate per forniture di beni e servizi in favore dell'Ente, di importo inferiore alla soglia comunitaria. Questo ai fini della trasparenza delle procedure di acquisto, della parità di trattamento fra gli operatori economici, dell'efficienza ed efficacia dell'azione amministrativa. La scelta delle ditte da interpellare per ciascuna procedura avverrà privilegiando il principio della rotazione delle ditte stesse.
Risultati attesi	Incrementare l'efficienza nella contrattazione sottosoglia, nonché la velocità di individuazione e reperimento dei soggetti fornitori di beni e servizi che necessitano di volta in volta, fermi restando gli obblighi di legge in merito al Mepa. Applicare i dettami in merito del Codice degli Appalti
Tempi di realizzazione	Raccolta delle istanze fino alla scadenza del 15 maggio 2015, con successiva rapida istruttoria dello stesso, peraltro in numero assai rilevante, e formazione dell'albo entro il 31.5, con adozione dello stesso mediante Determinazione del Segretario
Indicatori di risultato	Albo completo e immediatamente utilizzabile a partire dal mese di giugno, con aggiornamenti a cadenza annuale dal 2016 nel mese di maggio, e raccolta tutto l'anno delle domande successivamente pervenute.

MISSIONE	1	SERVIZI ISTITUZIONALI, GENERALI E DI GESTIONE
PROGRAMMA	01	ORGANI ISTITUZIONALI

Obiettivo n. 9: Politiche a favore della comunicazione

Descrizione

Si intende garantire, con gli attuali standard:

Si cureranno gli aspetti amministrativi e i rapporti con la Ditta che pubblica il bollettino informativo “Qui Martellago”, nonché la fornitura alla stessa di tutto il materiale informativo da pubblicare nel notiziario.

Indicatore annuo.

Inizio: 01/01/15 Fine: 31/12/17

Indicatori 2014:

N. Edizioni bollettino informativo “Qui Martellago”	2
---	---

Indicatori previste 2015:

N. Edizioni bollettino informativo “Qui Martellago”	2
---	---

Indicatori previste 2016:

N. Edizioni bollettino informativo “Qui Martellago”	2
---	---

Indicatori previste 2017:

N. Edizioni bollettino informativo “Qui Martellago”	2
---	---

Fonte del dato	Servizio urp
Responsabile	Sonia Dott. Pattaro

MISSIONE	1	SERVIZI ISTITUZIONALI, GENERALI E DI GESTIONE
PROGRAMMA	02	SEGRETERIA GENERALE

Obiettivo n. 2: Messi - Protocollo

descrizione

Si intende garantire, con gli attuali standard:

- _ il servizio di informazione al pubblico e protocollo giornaliero della posta in entrata nonché spedizione giornaliera della posta in uscita;
- _ lo scaricamento quotidiano della posta pervenuta all'indirizzo e-mail generale del Comune (info@comune.martellago.ve.it) con inoltro stesso mezzo agli uffici interessati ed inoltro al protocollo, se del caso;
- _ gestione della posta pec del Comune, in entrata ed in uscita da e per tutte le aree;
- _ assolvimento dei servizi di notificazione e pubblicazione atti all'Albo Pretorio on Line del Comune;
- _ gestione del servizio di protocollo informatico con inserimento di copia scannerizzata della posta pervenuta.

Gli indicatori sono basati su dati rilevati dagli anni pregressi. Il numero di “pratiche” può tuttavia subire delle variazioni, anche notevoli, in quanto non dipendente completamente da fattori interni al Servizio.

Indicatori annui.

Inizio: 01/01/15 Fine: 31/12/17

Indicatori 2014:

N. atti pubblicati all'Albo Pretorio	2.198
N. atti protocollati in entrata	17.784
N. atti protocollati in uscita/interni	13.231
N. atti notificati	911
N. avvisi cartacei diffusi nell'anno	--

Indicatori previsti 2015:

N. atti pubblicati all'Albo Pretorio	2.100
N. atti protocollati in entrata	17.700
N. atti protocollati in uscita/interni	13.200
N. atti notificati	900
N. avvisi cartacei diffusi nell'anno	--

Indicatori previsti 2016:

N. atti pubblicati all'Albo Pretorio	2.100
N. atti protocollati in entrata	17.700
N. atti protocollati in uscita/interni	13.200
N. atti notificati	900
N. avvisi cartacei diffusi nell'anno	--

Indicatori previsti 2017:

N. atti pubblicati all'Albo Pretorio	2.100
N. atti protocollati in entrata	17.700
N. atti protocollati in uscita/interni	13.200

N. atti notificati	900
N. avvisi cartacei diffusi nell'anno	--

Fonte del dato	Servizio Urp, Protocollo, Centralino e Messi
Responsabile	Sonia Dott. Pattaro

MISSIONE	1	SERVIZI ISTITUZIONALI, GENERALI E DI GESTIONE
PROGRAMMA	08	STATISTICA E SISTEMI INFORMATIVI

Obiettivo n. 1: Politiche a favore della comunicazione interna ed esterna attraverso canali multimediali

Descrizione

Si intende garantire, con gli attuali standard:

nei limiti delle risorse assegnate, l'aggiornamento continuo del sito web istituzionale, del social network e dell'invio delle newsletters.

Nel 2014 si darà avvio allo studio e alla progettazione del restyling del sito. L'innovazione del sito si realizzerà a decorrere dal 2015.

In particolare durante l'anno dovranno essere attuati:

- 1) l'aggiornamento tempestivo del sito web comunale
- 2) invio delle newsletters
- 3) l'aggiornamento del social network (Facebook)

Gli indicatori sono basati su dati rilevati dagli anni pregressi. Il numero di "pratiche" può tuttavia subire delle variazioni, anche notevoli, in quanto non dipendente completamente da fattori interni al servizio

Indicatori annuali.

Inizio: 01/01/15 Fine: 31/12/17

Indicatori 2014:

N. aggiornamenti sito web	715
N. newsletters	137
N. aggiornamento social network	441

Indicatori previsti 2015:

N. aggiornamenti sito web	715
N. newsletters	137
N. aggiornamento social network	441

Indicatori previsti 2016:

N. aggiornamenti sito web	715
N. newsletters	137
N. aggiornamento social network	441

Indicatori previsti 2017:

N. aggiornamenti sito web	715
N. newsletters	137
N. aggiornamento social network	441

Fonte del dato	Servizio Urp, Protocollo, Centralino e Messi
Responsabile	dott. Sonia Pattaro

SETTORE SERVIZI SOCIO CULTURALI

Responsabile Ass. Soc. Paola Stradiotto

SERVIZIO SERVIZI SOCIALI

Risorse di personale assegnate

Categoria	Nome e Cognome	Profilo	note
D	Biancamaria Bruna	Istruttore direttivo assistente sociale	Tempo pieno
D	Rosella Tosatto	Istruttore direttivo assistente sociale	Tempo pieno
D	Antonella Povelato	Istruttore direttivo amministrativo contabile	Part time 50%
C	Angela Torretti	Istruttore amministrativo contabile	Tempo pieno
B	Maria Grazia Francescato	Esecutore amministrativo	Tempo pieno

PIANO DEGLI OBIETTIVI

SOSTEGNO SOCIALE – servizio servizi sociali

Descrizione obiettivo	<p>In applicazione del DPCM 159/2013 e il successivo decreto attuativo DM 7 /11/2014 gli uffici del Servizio Sociale e Socio culturale saranno impegnati per tutto l'anno 2015, nella variazione dei regolamenti di assistenza domiciliare, asilo nido, trasporto sociale, contributi economici e costo mensa scolastica. Tale variazione prevede l'introduzione, come fattore determinante di calcolo, del nuovo Isee previsto per legge.</p> <p>Per non applicare aridamente i valori di riferimento che la regione indicherà per altri procedimenti di tipo socio- economico, gli uffici si impegneranno nella raccolta sperimentale del nuovo Isee dagli utenti in carico ed elaboreranno diverse proiezioni per determinare soglie e criteri idonei a mantenere gli equilibri di bilancio e a mantenere tariffe praticabili per l'utenza</p>
Risultati attesi	Adeguamenti regolamenti in essere per la concessione dei servizi, con introduzione di nuovi criteri che applicano l'ISEE atti a mantenere il buon andamento dei servizi in essere, entro fine 2015.
Tempi di realizzazione	Entro 31/12/2015
Indicatori di risultato	Applicazione nuovi regolamenti a partire dal 1° gennaio 2016

PIANO VENDITA ALLOGGI – servizio legale e casa e servizio servizi sociali

Descrizione obiettivo	Predisposizione ed effettuazione piano di vendita alloggi comunale
Risultati attesi	Vendita di quota parte degli stessi agli assegnatari aventi diritto per reimpiegare il ricavato, vincolato ex lege al restauro od alla costruzione di nuovi alloggi. Va evidenziato che il piano, predisposto ed approvato ante fine dello scorso decennio, ha risentito della forte crisi immobiliare e del forte calo dei prezzi di mercato, e lettera di richiesta conferma interesse inviate a metà del 2014 hanno avuto una sola risposta positiva. Peraltro, visti i dichiarati segnali di ripresa del mercato immobiliare, si procederà ad inviare una nuova comunicazione di offerta agli aventi diritto
Tempi di realizzazione	Si invieranno a breve, e comunque prima di settembre, nuove lettere di offerta, al fine di perfezionare il consenso ai termini del codice civile con l'accettazione della proposta prima della scadenza del piano a fine anno,.
Indicatori di risultato	Perfezionamento del consenso alla vendita e successivo immediato avvio delle procedure notarili per la formalizzazione della cessione.

MISSIONE	6	POLITICHE GIOVANILI, SPORT E TEMPO LIBERO
PROGRAMMA	02	GIOVANI

Obiettivo n. 1: Politiche a favore dei giovani

Descrizione

Si intende garantire, con gli attuali standard:

L'Amministrazione comunale si prefigge la realizzazione di tutta una serie di interventi educativi, sociali e di sostegno psicologico all'interno del territorio comunale, in collaborazione con la Cooperativa sociale Media Luna, tesi alla promozione di percorsi di cittadinanza attiva e del benessere della comunità locale con particolare interesse per quei soggetti appartenenti alla fasce cosiddette deboli specialmente i minori, anche al fine di evitare istituzionalizzazioni improprie.

Tali progetti denominati Sestante Baby, per i ragazzi delle scuole primarie, Sestante Junior, per i ragazzi delle scuole secondarie di primo grado, Sestante Senior per i ragazzi delle superiori, intendono intervenire in caso di difficoltà anche scolastiche il più precocemente possibile con l'obiettivo evitare che si cronicizzino e che diventino motivo di esclusione scolastica. Vengono inoltre realizzati dei laboratori sempre con le stesse finalità quali l'educativa di strada e domiciliare, mentre con il Progetto Cooperazione si vuole offrire ai genitori un momento di scambio e di confronto con appositi professionisti sulle problematiche incontrate nel rapporto con i figli in età adolescenziale. Ltri progetti sono stati realizzati sulla base delle necessità emerse dal territorio quali Educherete, l'Osservatorio sulla condizione giovanile ed altre collaborazione per la realizzazione di eventi rivolte alla popolazione giovanile, nonché la collaborazione con le scuole, in particolare con delle classi altamente problematiche, denominato Progetto "Star bene a scuola" Tutte queste progetti non vengono realizzate in maniera separata, ma costituiscono un insieme di attività coordinate, il cui obiettivo finale vorrebbe, attraverso la promozione dell'agio, contribuire a migliorare la qualità della vita dei cittadini e del territorio nel suo complesso.

inizio: 01/01/15 Fine: 31/12/17

Indicatori 2014:

Attività a favore di minori, giovani e della comunità	
n. progetti	10
n. utenti raggiunti	250

Indicatori previsti 2015:

Attività a favore di minori, giovani e della comunità	
n. progetti	10
n. utenti raggiunti	250

Indicatori previsti 2016:

Attività a favore di minori, giovani e della comunità	
n. progetti	10
n. utenti raggiunti	250

Indicatori previsti 2017:

Attività a favore di minori, giovani e della comunità	
n. progetti	10
n. utenti raggiunti	250

Fonte del dato	Servizi sociali
Responsabile	Paola Ass. Soc. Stradiotto

MISSIONE	12	DIRITTI SOCIALI, POLITICHE E FAMIGLIA
PROGRAMMA	01	INTERVENTI PER L' INFANZIA E I MINORI E PER ASILI NIDI

Obiettivo n. 1: Asili nido

Descrizione

Si intende garantire, con gli attuali standard:

L' obiettivo è quello di offrire alle famiglie, i cui genitori generalmente lavorano entrambi, la possibilità di collocare i propri figli, in un idonea struttura di asilo nido, da un età che va dai 3 mesi ai 3 anni, in un orario di apertura che va dalle ore 7.30 alle ore 17.00. Il servizio naturalmente non è da considerarsi mero parcheggio, ma coinvolge sia i minori che le proprie famiglie in idonee attività ludico ed educative tendenti a favorire una armoniosa crescita del minore stesso. L'attuale gestione è stata affidata alla cooperativa sociale Codess di Padova, in base ad una convenzione di durata decennale, che dovrebbe terminare a luglio 2016, in quanto la cooperativa ha effettuato, con fondi propri, degli investimenti che hanno permesso, nel 2006, di ampliare l'asilo nido portando la ricettività della struttura da 30 a 50 posti.

Inizio: 01/01/15 Fine: 31/12/17

Indicatori 2014:

N. asili nido sostenuti	1
N. frequenza media mensile	43

Indicatori previsti 2015:

N. asili nido sostenuti	1
N. frequenza media mensile	42

Indicatori previsti 2016:

N. asili nido sostenuti	1
N. frequenza media mensile	43

Indicatori previsti 2017:

N. asili nido sostenuti	1
N. frequenza media mensile	44

Fonte del dato	Servizio Sociale
Responsabile	Paola Ass. Soc. Stradiotto

Obiettivo n. 3: Minori

Descrizione

Si intende garantire, con gli attuali standard:

Garantire a quei minori che si trovano in stato di disagio psico-sociale in quanto appartenenti a famiglie multiproblematiche, tutta una serie di tutele che possa garantire una crescita più armoniosa e serena.

Inizio: 01/01/15 Fine: 31/12/17

Indicatori 2014:

n. indagini sociali per autorità giudiziaria	20
n. affidi familiari	6 in famiglia e 8 presso Casa

	Nazareth
n. inserimenti in comunità minori	5
n. UVMD tutela minori (MOM)	25
n. rette minori in istituti da sostenere	4

Indicatori previsti 2015:

n. indagini sociali per autorità giudiziaria	20
n. affidi familiari	12
n. inserimenti in comunità minori	6
n. UVMD tutela minori (MOM)	26
n. rette minori in istituti da sostenere	5

Indicatori previsti 2016:

n. indagini sociali per autorità giudiziaria	20
n. affidi familiari	12
n. inserimenti in comunità minori	6
n. UVMD tutela minori (MOM)	26
n. rette minori in istituti da sostenere	3

Indicatori previsti 2017:

n. indagini sociali per autorità giudiziaria	20
n. affidi familiari	12
n. inserimenti in comunità minori	3
n. UVMD tutela minori (MOM)	26
n. rette minori in istituti da sostenere	3

Fonte del dato	Servizi sociali
Responsabile	Paola Ass. Soc. Stradiotto

MISSIONE	12	DIRITTI SOCIALI, POLITICHE SOCIALI E FAMIGLIA
PROGRAMMA	02	INTERVENTI PER LA DISABILITA'

Obiettivo n. 1: Disabilità

Descrizione

Si intende garantire, con gli attuali standard:

Assicurare adeguato sostegno a soggetti con disabilità, anche in collaborazione attiva con gli enti sovraordinati ed in particolare con l'ulss n.13 e la regione. Inoltre attraverso l'assistenza domiciliare comunale, una serie di interventi quali l'igiene personale, piccoli lavori domestici, la spesa, la preparazione dei pasti o l'accompagnamento dal medico o per visite medico specialistiche, che possano permettere alla persona in difficoltà di rimanere presso il proprio domicilio. Qualora ciò non sia possibile l'Amministrazione comunale provvede ad integrare la retta per il ricovero in apposito istituto.

Inizio: 01/01/15 Fine: 31/12/17

Indicatori 2014:

n. integrazioni rette di ricovero per disabili	9
n. utenti assistiti a vario titolo	109
n. U.V.M.D. (disabili)	18

Indicatori previste 2015:

n. integrazioni rette di ricovero per disabili	8
n. utenti assistiti a vario titolo	110
n. U.V.M.D. (disabili)	20

Indicatori previste 2016:

n. integrazioni rette di ricovero per disabili	8
n. utenti assistiti a vario titolo	110
n. U.V.M.D. (disabili)	20

Indicatori previste 2017:

n. integrazioni rette di ricovero per disabili	8
n. utenti assistiti a vario titolo	110
n. U.V.M.D. (disabili)	22

Fonte del dato	Servizi sociali
Responsabile	Paola Ass. Soc. Stradiotto

Obiettivo n. 2: Superamento barriere architettoniche

Descrizione

Si intende garantire, con gli attuali standard:

Istruire le domande presentate dai cittadini per ottenere un rimborso su interventi di superamento delle barriere architettoniche effettuati sull'abitazione di residenza o sul mezzo di locomozione con invio fabbisogno in regione per il riparto dei fondi.

Inizio: 01/01/15 Fine: 31/12/17

Indicatori 2014:

n. domande presentate	5
n. domande istruite	5

Indicatori previsti 2015:

n. domande presentate	0
n. domande istruite	0

Indicatori previsti 2016:

n. domande presentate	0
n. domande istruite	0

Indicatori previsti 2017:

n. domande presentate	0
n. domande istruite	0

Fonte del dato	Servizi sociali
Responsabile	Paola Ass. Soc. Stradiotto

MISSIONE	12	DIRITTI SOCIALI, POLITICHE SOCIALI E FAMIGLIA
PROGRAMMA	03	INTERVENTI PER GLI ANZIANI

Obiettivo n. 1: Interventi per gli anziani

descrizione

Si intende garantire, con gli attuali standard:

1. Servizio assistenza domiciliare, accompagnamento e fornitura di pasti caldi a domicilio.
2. Attività di segretariato ed informazione sociale, domande di accesso a servizi e contributi vari.
3. Istruttoria per inserimento in strutture residenziali e semiresidenziali di anziani.
4. Contributi a favore di anziani non autosufficienti assistiti a domicilio.
5. Servizi di assistenza agli anziani: elaborazione e realizzazione progetti personalizzati.
6. Verifiche periodiche dell'andamento dei progetti assistenziali di inserimento in struttura residenziale o semiresidenziale

Inizio: 01/01/15 Fine: 31/12/17

Indicatori 2014:

n. fascicoli aperti per assegni di cura	121
n. contributi sollievo	8
n. contributi di assistenza economica comunali	12 più 12 tutele
n. integrazione rette di ricovero per anziani	5
n. utenti telesoccorso	47
n. utenti agevolazioni TARSU	4
Distribuzione pasti caldi:	4
n. totale domande ed U.V.M.D. (anziani)	132
n. tessere di viaggio agevolate	20
Assistenza domiciliare:	
n. assistiti	58
n. ore erogate nell' anno dalle assistenti domiciliari	8.764

Indicatori previsti 2015:

n. fascicoli aperti per assegni di cura	131
n. contributi sollievo	10
n. contributi di assistenza economica comunali	14
n. integrazione rette di ricovero per anziani	4
n. utenti telesoccorso	49
n. utenti agevolazioni TARSU	6
Distribuzione pasti caldi:	2
n. totale domande ed U.V.M.D. (anziani)	135
n. tessere di viaggio agevolate	20
Assistenza domiciliare:	
n. assistiti	60
n. ore erogate nell' anno dalle assistenti domiciliari	8.800

Indicatori previsti 2016:

n. fascicoli aperti per assegni di cura	141
n. contributi sollievo	12
n. contributi di assistenza economica comunali	16
n. integrazione rette di ricovero per anziani	4

n. utenti telesoccorso	51
n. utenti agevolazioni TARSU	8
Distribuzione pasti caldi:	2
n. totale domande ed U.V.M.D. (anziani)	132
n. tessere di viaggio agevolate	20
Assistenza domiciliare:	
n. assistiti	60
n. ore erogate nell' anno dalle assistenti domiciliari	8.800

Indicatori previsti 2017:

n. fascicoli aperti per assegni di cura	141
n. contributi sollievo	12
n. contributi di assistenza economica comunali	16
n. integrazione rette di ricovero per anziani	4
n. utenti telesoccorso	51
n. utenti agevolazioni TARSU	8
Distribuzione pasti caldi:	2
n. totale domande ed U.V.M.D. (anziani)	133
n. tessere di viaggio agevolate	20
Assistenza domiciliare:	
n. assistiti	60
n. ore erogate nell' anno dalle assistenti domiciliari	8.800

Fonte del dato	Servizi sociali
Responsabile	Paola Ass. Soc. Stradiotto

MISSIONE	12	DIRITTI SOCIALI, POLITICHE SOCIALI E FAMIGLIA
PROGRAMMA	04	INTERVENTI PER I SOGGETTI A RISCHIO DI ESCLUSIONE SOCIALE

Obiettivo n. 1: Interventi per soggetti a rischio di esclusione sociale

Descrizione

Si intende garantire, con gli attuali standard

Sostenere le persone in disagio socio-economico, sia perché prive di una rete parentale che li possa sostenere sia perché prive di una adeguata occupazione. Rientrano in questa categoria le persone affette da patologie psichiatriche e gli immigrati, che sempre in numero maggiore si rivolgono ai servizi, come conseguenza della congiuntura economica negativa.

Inizio: 01/01/15 Fine: 31/12/17

Indicatori 2014:

n. persone in disagio socio-economico	232
---------------------------------------	-----

Indicatori previsti 2015:

n. persone in disagio socio-economico	252
---------------------------------------	-----

Indicatori previsti 2016:

n. persone in disagio socio-economico	
---------------------------------------	--

Indicatori previsti 2017:

n. persone in disagio socio-economico	292
---------------------------------------	-----

Fonte del dato	Servizi sociali
Responsabile	Paola Ass. Soc. Stradiotto

MISSIONE	12	DIRITTI SOCIALI, POLITICHE SOCIALI E FAMIGLIA
PROGRAMMA	05	INTERVENTI PER LE FAMIGLIE

Obiettivo n. 1: Interventi per le famiglie

descrizione

Si intende garantire, con gli attuali standard:

L'istruttoria delle pratiche per ottenimento contributi ai nuclei familiari numerosi. e l'istruttoria pratiche assegni di maternità, contributi che poi vengono erogati dall'Inps. Il comune istruisce, altresì, le pratiche per quei nuclei con più di quattro figli o monoparentali o i bandi per l'emergenza sociali emanati dalla Regione Veneto.

Inizio: 01/01/15 Fine: 31/12/17

Indicatori 2014:

n. pratiche nucleo numeroso	24
n. pratiche assegni di maternità	14

Indicatori previsti 2015:

n. pratiche nucleo numeroso	26
n. pratiche assegni di maternità	18

Indicatori previsti 2016:

n. pratiche nucleo numeroso	27
n. pratiche assegni di maternità	19

Indicatori previsti 2017:

n. pratiche nucleo numeroso	28
n. pratiche assegni di maternità	20

Fonte del dato	Servizi sociali
Responsabile	Paola Ass. Soc. Stradiotto

MISSIONE	12	DIRITTI SOCIALI, POLITICHE SOCIALI E FAMIGLIA
PROGRAMMA	06	INTERVENTI PER IL DIRITTO ALLA CASA

Obiettivo n. 1: Sostegni economici per il diritto alla casa

descrizione

Si intende garantire, con gli attuali standard:

Favorire interventi di sostegno economico e diritto all'abitazione.

1. Gestione pratiche di richiesta e gestione contributi per abitazioni in locazione, generalmente con fondi regionali;

Inizio: 01/01/15 Fine: 31/12/17

Indicatori 2014:

n. domande di contributi per affitto presentate	54
n. domande di contributi per affitto accolte	39
n. domande di contributi per affitto escluse	15

Indicatori previsti 2015:

n. domande di contributi per affitto presentate	53
n. domande di contributi per affitto accolte	38
n. domande di contributi per affitto escluse	15

Indicatori previsti 2016:

n. domande di contributi per affitto presentate	53
n. domande di contributi per affitto accolte	38
n. domande di contributi per affitto escluse	15

Indicatori previsti 2017:

n. domande di contributi per affitto presentate	53
n. domande di contributi per affitto accolte	38
n. domande di contributi per affitto escluse	15

Fonte del dato	Servizi sociali
Responsabile	Paola Ass. Soc. Stradiotto

MISSIONE	12	DIRITTI SOCIALI, POLITICHE SOCIALI E FAMIGLIA
PROGRAMMA	07	PROGRAMMAZIONE E GOVERNO DELLA RETE DEI SERVIZI SANITARI E SOCIALI

Obiettivo n. 1: Interventi nel campo sociale

descrizione

Si intende garantire, con gli attuali standard:

Finanziare tutte quelle attività o servizi gestiti dall'Aulss 13, stabiliti o per quota abitante, ad esempio i servizi centrali e costi di gestione, progetti area famiglie/minori, inserimento dei minori in strutture tutelari, il sostegno per l'inserimento scolastico ed estivo dei disabili, centri diurni disabili, servizi integrazione lavorativa persone svantaggiate o disabili, alle varie comunità alloggio per disabili o psichiatrici; o per utente ad esempio servizio inserimento disabili presso l'asilo nido, inserimento in strutture tutelari, incentivi motivazione utenti SIL, ed altre strutture per l'inserimento di disabili.

Adesione al piano per la gestione associata dei servizi sociali dell'Aulss 13 ed in particolare assunzione dell'onere relativo ai servizi da loro gestiti o coordinati, in parte sopracitati.

Inizio: 01/01/15 Fine: 31/12/17

Indicatori 2014:

Finanziare tutte quelle attività o servizi gestiti dall'Aulss 13, stabiliti o per quota abitante, ad esempio i servizi centrali e costi di gestione, progetti area famiglie/minori, inserimento dei minori in strutture tutelari, il sostegno per l'inserimento scolastico ed estivo dei disabili, centri diurni disabili, servizi integrazione lavorativa persone svantaggiate o disabili, alle varie comunità alloggio per disabili o psichiatrici; o per utente ad esempio servizio inserimento disabili presso l'asilo nido, inserimento in strutture tutelari, incentivi motivazione utenti SIL, ed altre strutture per l'inserimento di disabili.	Liquidati € 523.490,17, comprese due disabilie tre psichiatrici.
--	--

Indicatori previsti 2015:

Finanziare tutte quelle attività o servizi gestiti dall'Aulss 13, stabiliti o per quota abitante, ad esempio i servizi centrali e costi di gestione, progetti area famiglie/minori, inserimento dei minori in strutture tutelari, il sostegno per l'inserimento scolastico ed estivo dei disabili, centri diurni disabili, servizi integrazione lavorativa persone svantaggiate o disabili, alle varie comunità alloggio per disabili o psichiatrici; o per utente ad esempio servizio inserimento disabili presso l'asilo nido, inserimento in strutture tutelari, incentivi motivazione utenti SIL, ed altre strutture per l'inserimento di disabili.	523.490,17
--	------------

Indicatori previsti 2016:

Finanziare tutte quelle attività o servizi gestiti dall'Aulss 13, stabiliti o per quota abitante, ad esempio i servizi centrali e costi di gestione, progetti area famiglie/minori, inserimento dei minori in strutture tutelari, il sostegno per l'inserimento scolastico ed estivo dei disabili, centri diurni disabili, servizi integrazione lavorativa persone svantaggiate o disabili, alle varie comunità alloggio per disabili o psichiatrici; o per utente ad esempio servizio inserimento disabili presso l'asilo nido, inserimento in strutture tutelari, incentivi motivazione utenti SIL, ed altre strutture per l'inserimento di disabili.	523.490,17
--	------------

Indicatori previsti 2017:

Finanziare tutte quelle attività o servizi gestiti dall'Aulss 13, stabiliti o per quota abitante, ad esempio i servizi centrali e costi di gestione, progetti area famiglie/minori, inserimento dei minori in strutture tutelari, il sostegno per l'inserimento scolastico ed estivo dei disabili, centri diurni disabili, servizi integrazione lavorativa persone svantaggiate o disabili, alle varie comunità alloggio per disabili o psichiatrici; o per utente ad esempio servizio inserimento disabili presso l'asilo nido, inserimento in strutture tutelari, incentivi motivazione utenti SIL, ed altre strutture per l'inserimento di disabili.	523..490,17
--	-------------

Fonte del dato	Servizi sociali
Responsabile	Paola Ass. Soc. Stradiotto

MISSIONE	12	DIRITTI SOCIALI, POLITICHE SOCIALI E FAMIGLIA
PROGRAMMA	08	COOPERAZIONE E ASSOCIAZIONISMO

Obiettivo n. 1: Iniziative a favore associazionismo nel sociale

descrizione

Si intende garantire, con gli attuali standard:

Sostenere le associazioni che operano nel sociale si attraverso l'erogazione di contributi economici sia attraverso una fattiva collaborazione con l'ufficio per l'organizzazioni di eventuali manifestazioni. .

Inizio: 01/01/15 Fine: 31/12/17

Indicatori 2014:

n. interventi di sostegno	10
---------------------------	----

Indicatori previsti 2015:

n. interventi di sostegno	10
---------------------------	----

Indicatori previsti 2016:

n. interventi di sostegno	10
---------------------------	----

Indicatori previsti 2017:

n. interventi di sostegno	10
---------------------------	----

Fonte del dato	Servizi sociali
Responsabile	Paola Ass. Soc. Stradiotto

MISSIONE	15	POLITICHE PER IL LAVORO E LA FORMAZIONE PROFESSIONALE
PROGRAMMA	03	SOSTEGNO ALL' OCCUPAZIONE

Obiettivo n. 1

descrizione

Per il sostegno dei lavoratori inoccupati il comune ha aderito al Progetto Regionale di “Pubblica Utilità” che consiste nell’inserimento lavorativo, per un tempo determinato di 6 mesi, di persone fuori dal mondo del lavoro e che non godono di agevolazioni sociali, seguiti dai servizi sociali. Ha inoltre stipulato una convenzione con la Cooperativa Sociale Servire di Treviso, per realizzare un progetto di lavoro di comunità che prevede anche uno sportello di orientamento, informazione e supporto nella ricerca di una occupazione lavorativa, denominato “Cantiere Famiglie”. Inoltre attraverso i volontari Auser, vengono svolti i trasporti sociali e a loro viene erogato un rimborso spese.

Si intende garantire, con gli attuali standard:

Realizzare iniziative a sostegno di lavoratori privi di ammortizzatori sociali ed erogare contributi straordinari per prevenire disagi sociali.

Inizio: 01/01/15 Fine: 31/12/17

Indicatori 2014:

n. posizioni prese in carico dai servizi sociali	53
n. contributi erogati allo scopo	55.393,39

Indicatori previsti 2015:

n. posizioni prese in carico dai servizi sociali	59
n. contributi erogati allo scopo	56.000,00

Indicatori previsti 2016:

n. posizioni prese in carico dai servizi sociali	69
n. contributi erogati allo scopo	57.000,00

Indicatori previsti 2017:

n. posizioni prese in carico dai servizi sociali	70
n. contributi erogati allo scopo	58.000,00

Fonte del dato	Servizio Sociale
Responsabile	Paola Ass. Soc. Stradiotto

**SERVIZIO PUBBLICA ISTRUZIONE, CULTURA, SPORT, TEMPO LIBERO
E ASSOCIAZIONI**

Risorse di personale assegnate

Categoria	Nome e Cognome	Profilo	note
C	Mara Barbiero	Istruttore amministrativo contabile	Tempo pieno
C	Carmen Vecchiato	Istruttore amministrativo contabile	Tempo pieno

Limiti di spesa da osservare

Norma di legge	Descrizione	Importo limite massimo di spesa
Art.6, comma 8 D.L. n. 78/2010 conv. nella L. n. 122/2010	Spese per sponsorizzazioni	zero
Codifica Piano dei conti	descrizione	Importo e destinazione
		Non vi è alcun capitolo in previsione

PIANO DEGLI OBIETTIVI

PROGETTAZIONE INIZIATIVA CULTURALE TIPO “ UNO STRUMENTO AL MESE”- servizio pubblica istruzione, cultura, sport, tempo libero e associazioni

Descrizione obiettivo	Organizzare una rassegna musicale con lo scopo di presentare, far conoscere e divulgare gli strumenti musicali e la conoscenza del mondo della musica nei bambini e ragazzi che frequentano le scuole con sede nel territorio comunale. Nel dettaglio, si prevede l'organizzazione di concerti che avranno come “protagonista” uno strumento musicale diverso ogni mese. Nella settimana precedente ogni singolo concerto, i Maestri musicisti organizzeranno degli interventi direttamente nelle scuole coinvolgendo i bambini e ragazzi.
Risultati attesi	Far apprendere il linguaggio musicale attraverso l'esperienza e l'intrattenimento. Creare un dialogo costruttivo con gli scolari e gli studenti in cui gli strumenti vengono osservati, ascoltati e suonati. Suscitare la curiosità, il desiderio di ricercare, di scoprire e ascoltare la musica.
Tempi di realizzazione	31/12/2015
Indicatori di risultato	L'organizzazione di un concerto al mese, tranne i mesi estivi (in quanto le scuole sono chiuse) ed i mesi in cui vengono organizzate molte altre attività musicali- quali gennaio e dicembre 2015.

INIZIATIVE PER ALIMENTAZIONE INTELLIGENTE - servizio pubblica istruzione, cultura, sport, tempo libero e associazioni

Descrizione obiettivo	Organizzare un incontro, coinvolgendo i genitori dei due Istituti Comprensivi, durante il quale una psicologa esperta parlerà ai genitori di cibo, emozioni e quali sono gli stili di vita da privilegiare per una crescita sana e sostenibile
Risultati attesi	Fare in modo che i genitori possano veicolare le informazioni ottenute ai propri figli per responsabilizzarli circa gli atteggiamenti da tenere durante la fruizione della mensa scolastica, per evitare sprechi e convincere i ragazzi ad avere un atteggiamento positivo verso il cibo che viene loro offerto.
Tempi di realizzazione	Organizzare l'incontro entro i mesi di ottobre/novembre 2015.
Indicatori di risultato	Verifica con il personale addetto alla mensa scolastica e le insegnanti, facenti parte il Comitato Mensa, se vi sono stati dei miglioramenti degli atteggiamenti dei ragazzi durante la fruizione del pasto a scuola.

MISSIONE	4	ISTRUZIONE E DIRITTO ALLO STUDIO
PROGRAMMA	01	ISTRUZIONE PRESCOLASTICA

Obiettivo n. 1: Scuole dell'infanzia

Descrizione

Si intende garantire, con gli attuali standard:

Assicurare il sostegno, in termini di erogazione di contributi, alle scuole d'infanzia paritarie.

Con le delibere di Giunta Comunale n. 411 del 27/12/2006 e n. 10 del 22/10/2007, sono stati definiti criteri per l'erogazione dei contributi economici a sostegno delle scuole dell'infanzia paritarie. L'erogazione dei contributi quindi avverrà per l'anno scolastico precedente a seconda della disponibilità di bilancio e dei vincoli normativi in vigore, sulla base dell'attività svolta dalle singole scuole dell'infanzia che saranno valutate su presentazione di idonea relazione finale e del bilancio consuntivo dal quale dovrà risultare un disavanzo. La ripartizione avverrà suddividendo la somma stanziata a bilancio per il numero degli alunni residenti e frequentanti le singole scuole, si otterrà così una quota pro-capite che sarà moltiplicata per il numero degli alunni residenti e frequentanti ciascuna scuola. E' importante sostenere le attività istituzionali delle scuole dell'infanzia paritarie poichè l'Amministrazione comunale, con le strutture esistenti, non riuscirebbe a soddisfare tutte le richieste dei cittadini di inserimento nelle scuole dell'infanzia.

Inizio: 01/01/15 Fine: 31/12/17

Indicatori 2014

N. scuole infanzia private paritarie	2
N. alunni per ciascuna scuola	126 (Martellago) 163 (Maerne)

Indicatori previsti 2015:

N. scuole infanzia private paritarie	2
N. alunni per ciascuna scuola	118 (Martellago) 159 (Maerne)

Indicatori previsti 2016:

N. scuole infanzia private paritarie	2
N. alunni per ciascuna scuola	120 (Martellago) 160 (Maerne)

Indicatori previsti 2017

N. scuole infanzia private paritarie	2
N. alunni per ciascuna scuola	120 (Martellago) 160 (Maerne)

Fonte del dato	Servizio pubblica istruzione, cultura, sport, tempo libero e associazioni
Responsabile	Paola Ass. Soc. Stradiotto

MISSIONE	4	ISTRUZIONE E DIRITTO ALLO STUDIO
PROGRAMMA	02	ALTRI ORDINI DI ISTRUZIONE NON UNIVERSITARIA

Obiettivo n. 1: Politiche a favore della pubblica istruzione

Descrizione

Si intende garantire, con gli attuali standard:

Agevolare la partecipazione degli studenti del comune alle forme di sostegno economico e contributivo degli enti sovraordinati e sostenere il diritto allo studio.

1) L'art. 1, co. 1, della L. 10/08/1964 n. 719 e l'art. 156, co. 1, del D. Lgs 297/1994, hanno previsto il

contributo statale per il pagamento integrale dei libri di testo agli studenti della scuola primaria e quindi i

Comuni forniscano gratuitamente i libri di testo agli alunni delle scuole primarie statali o abilitate a rilasciare

titoli di studio. Dall'anno scolastico 2012-2013, la legge regionale n. 16 del 27 aprile 2012 ha stabilito che

deve essere il comune di residenza dello studente a fornire i libri di testo della scuola primaria

gratuitamente, non più il comune dove ha sede l'istituzione scolastica.

2) L'art. 27 della legge 22 dicembre 1998, n. 448 prevede la fornitura gratuita, totale o parziale, dei libri di testo in favore degli alunni, iscritti alle scuole medie e superiori, che appartengono a famiglie con una particolare situazione economica. Il contributo viene erogato dal Ministero dell'Interno per il tramite della Regione Veneto.

3) Erogare contributi agli Istituti Comprensivi del territorio comunale e, su presentazione di specifici progetti che coinvolgano anche i ragazzi e gli insegnanti del nostro territorio comunale, anche agli istituti comprensivi dei comuni limitrofi. Il progetto realizza un sistema educativo territoriale che partendo dal principio della unicità del bambino, impegna l'intera Comunità, intesa come l'insieme di tutte le agenzie educative, a ricercare coordinamento e integrazione nella sua azione di sostegno alla crescita della persona umana. Con delibera n. 284 del 3/10/2006 la Giunta Comunale ha fissato i criteri di erogazione dei contributi agli Istituti Comprensivi del territorio. Tali criteri prevedono l'erogazione di una quota *pro capite* per alunno ottenuta suddividendo lo stanziamento annuale del capitolo di bilancio per il numero degli alunni frequentanti le scuole pubbliche del territorio ed iscritti ai due istituti comprensivi. Successivamente, a ciascuno dei due istituti comprensivi sarà assegnata una somma, ottenuta moltiplicando la quota *pro capite* per il numero degli alunni frequentante, nella misura del 90% di quanto dovuto all'inizio di ogni anno scolastico e il rimanente 10% alla fine su rendicontazione circa i progetti educativi realizzati

La tempistica per erogare i contributi è stata cambiata con delibera di Giunta comunale n. 58 del 28/02/2013 che prevede di adattare all'annualità del bilancio comunale e dei bilanci delle scuole, erogando il 90% di quanto dovuto non appena approvato il bilancio di previsione ed il rimanente 10% alla fine dell'anno solare su rendicontazione dei progetti.-

Tale erogazione è prevista dall'art. 23 del vigente regolamento generale per la concessione di contributi finanziari e l'attribuzione di vantaggi economici a persone, enti e associazioni, sulla base dei piani e dei programmi presentati dalle scuole. La modalità è stata peraltro confermata con le delibere di G.C. n.° 575 del 12.11.92 e n.° 02.09.93, esecutive.

Nel capitolo sono stati conglobati:

€ 6.716,00 per acquisto prodotti di pulizia;

€ 7.500,00 a sostegno e per l'organizzazione delle gite scolastiche alle classi delle scuole infanzia, primarie e secondarie di 1° grado del comune di Martellago;

Si prevede inoltre, di sostenere economicamente le seguenti attività organizzate dalle scuole assegnando i contributi a sostegno delle stesse:

- € 1.000,00 per la manifestazione di "teatro a scuola" organizzata dall'Istituto Comprensivo di Maerne;

- € 600.00 per il concorso di Poesia “L’Albero di Sara”, per ricordare Sara Ampò, scolara di prima elementare morta qualche anno fa di leucemia. Anche quest’anno si prevede di estendere l’iniziativa a tutto il Circolo Didattico. Si ritiene di dover sostenere l’iniziativa per l’alto valore educativo di solidarietà e di collaborazione oltre che per i notevoli contenuti didattici, che proiettano l’attività della scuola elementare anche al di fuori delle mura scolastiche, permettendo la sensibilizzazione dei più giovani e dei loro genitori verso le tematiche del volontariato. Il concorso è organizzato dall’Istituto Comprensivo di Maerne.
- € 1.000,00 per manifestazioni in favore di alunni e della sicurezza stradale organizzata dall’Istituto Comprensivo di Martellago

La nostra amministrazione aderisce, inoltre, alla “**Rete per le geostorie a scala locale**” organizzata dall’Istituto Comprensivo di Noale, cui aderiscono varie amministrazioni comunali e gli Istituti Comprensivi dei loro territori. La rete si propone di organizzare convegni e conferenza a favore degli insegnanti per la costruzione di un “percorso scolastico” al fine di diffondere e promuovere il territorio locale €. 350,00.

Inizio: 01/01/15 Fine: 31/12/17

Indicatori 2014:

n. iscritti alle scuole primarie del territorio comunali cui vengono forniti i libri di testo gratuitamente attraverso la fornitura diretta	1028
n. domande istruite per borse di studio (L. 62/2000)	/
n. domande istruite per fornitura gratuita libri di testo per alunni scuole medie e superiori (L. 488/2001 e L.R. 1/2001)	89
Organizzazione servizio di sorveglianza pre-post scolare si/no	La pre accoglienza degli alunni è stata attivata in quasi tutte le scuole del territorio, sia per accogliere i ragazzi che arrivano col trasporto prima dell’inizio dell’orario scolastico, che per agevolare le famiglie i cui genitori lavorano entrambi.

Indicatori previsti 2015:

Numero iscritti alle scuole primarie del territorio comunali cui vengono forniti i libri di testo gratuitamente attraverso la fornitura diretta	1007
n. dei controlli effettuati sulla fatturazione dei rivenditori	7
n. autorizzazioni rilasciate ai residenti con figli frequentanti scuole fuori comune	70
n. domande istruite per fornitura gratuita libri di testo per alunni scuole medie e superiori (L. 488/2001 e L.R. 1/2001)	90
Numero complessivo di iscritti alle scuole del territorio comunale per l’erogazione dei contributi, suddivisi tra istituti scolastici	Martellago 794 Maerne 1243
Organizzazione servizio di sorveglianza pre-post scolare si/no	La pre accoglienza degli alunni è stata attivata in quasi tutte le scuole del territorio, sia per accogliere i ragazzi che arrivano col trasporto prima dell’inizio dell’orario

	scolastico, che per agevolare le famiglie i cui genitori lavorano entrambi.
--	---

Indicatori previsti 2016:

Numero iscritti alle scuole primarie del territorio comunali cui vengono forniti i libri di testo gratuitamente attraverso la fornitura diretta	1010
n. dei controlli effettuati sulla fatturazione dei rivenditori	7
n. autorizzazioni rilasciate ai residenti con figli frequentanti scuole fuori comune	71
n. domande istruite per fornitura gratuita libri di testo per alunni scuole medie e superiori (L. 488/2001 e L.R. 1/2001)	90
Numero complessivo di iscritti alle scuole del territorio comunale per l'erogazione dei contributi, suddivisi tra istituti scolastici	Martellago 790 Maerne 1240
Organizzazione servizio di sorveglianza pre-post scolare si/no	La pre accoglienza degli alunni sarà attivata nelle scuole dove ci sarà la necessità di accogliere i ragazzi che arrivano col trasporto prima dell'inizio dell'orario scolastico, oppure per agevolare le famiglie i cui genitori lavorano entrambi.

Indicatori previsti 2017:

Numero iscritti alle scuole primarie del territorio comunali cui vengono forniti i libri di testo gratuitamente attraverso la fornitura diretta	1007
n. domande istruite per fornitura gratuita libri di testo per alunni scuole medie e superiori (L. 488/2001 e L.R. 1/2001)	90
Numero complessivo di iscritti alle scuole del territorio comunale per l'erogazione dei contributi, suddivisi tra istituti scolastici	Martellago 790 Maerne 1240
Organizzazione servizio di sorveglianza pre-post scolare si/no	La pre accoglienza degli alunni sarà attivata nelle scuole dove ci sarà la necessità di accogliere i ragazzi che arrivano col trasporto prima dell'inizio dell'orario scolastico, oppure per agevolare le famiglie i cui genitori lavorano entrambi.

Fonte del dato	Servizio pubblica istruzione, cultura, sport, tempo libero e associazioni
Responsabile	Paola Ass. Soc. Stradiotto

MISSIONE	4	ISTRUZIONE E DIRITTO ALLO STUDIO
PROGRAMMA	06	SERVIZI AUSILIARI ALL' ISTRUZIONE

Obiettivo n. 1: Refezione scolastica

Si intende garantire, con gli attuali standard:

descrizione

A) Garantire la qualità del servizio di **refezione scolastica** nelle scuole infanzia, primarie e secondarie di primo grado con ricorso a ditta esterna per la fornitura dei pasti all'interno delle singole strutture nei locali appositamente attrezzati.

Cura di tutto il procedimento finalizzato all'aggiudicazione del nuovo appalto del servizio refezione scolastica e/o rinnovo. L'appalto è stato aggiudicato a contraente originario dall'1 settembre 2014 al 30 giugno 2017, e l'aggiudicazione non sarà più rinnovabile. Dall'a.s. 2017-2018 si dovrà procedere con l'indizione di una nuova gara d'appalto, su base triennale, rinnovabile per ulteriori tre anni.

B) i capitoli della mensa scolastica dovranno prevedere l'importo che il Comune erogherà alla ditta Agogest per la fornitura dei pasti agli alunni esentati dal Servizio Sociale. L'esenzione verrà concessa a seguito istruttoria eseguita dalle assistenti sociali del Comune, sulla base del regolamento in vigore per la concessione dei contributi e benefici economici. L'importo previsto è stato calcolato tenendo conto delle esenzioni concesse nell'a.s. 2013/2014 ed ammonta ad **€ 18.000,00** suddiviso nei tre capitoli di bilancio della mensa scolastica.

C) Il capitolo della mensa scuola primaria, inoltre, deve prevedere la spesa degli **oneri per la sicurezza per l'importo complessivo di € 26.717,00** comprensiva di IVA al 22% da ripartire tra i tre anni scolastici: come previsto dal contratto con la ditta Agogest la liquidazione dovrà avvenire solo alla fine di ogni singolo anno scolastico.

Inizio: 01/01/15 Fine: 31/12/17

Indicatori 2014 (periodo di riferimento sett. 2013-giugno 2014)

n. pasti somministrati nell' anno agli alunni	177.500
n. alunni che fruiscono del servizio/alunni aventi diritto al servizio	1333

Indicatori previsti 2015 (periodo di riferimento sett. 2014- giugno 2015)

n. pasti somministrati nell' anno agli alunni	170.000
n. alunni che fruiscono del servizio/alunni aventi diritto al servizio	1425
n. richieste di diete speciali per motivi di salute e/o religiosi	58
n. criticità sulle schede di valutazione assaggiatori comitato mensa	90
n. convocazione comitati mensa	3
n. ispezioni effettuate sulle mense	8
n. richieste per applicazione riduzione tariffa mensa scolastica	298
n. solleciti per mancati pagamenti tariffe mensa scolastica	75
n. verifiche veridicità rendiconti ditta erogatrice servizio mensa	95

Indicatori previsti 2016 (periodo di riferimento sett. 2015- giugno 2016):

n. pasti somministrati nell' anno agli alunni	170.000
n. alunni che fruiscono del servizio/alunni aventi diritto al servizio	1400
n. richieste di diete speciali per motivi di salute e/o religiosi	58
n. criticità sulle schede di valutazione assaggiatori comitato mensa	90

n. convocazione comitati mensa	3
n. ispezioni effettuate sulle mense	8
n. richieste per applicazione riduzione tariffa mensa scolastica	298
n. solleciti per mancati pagamenti tariffe mensa scolastica	75
n. verifiche veridicità rendiconti ditta erogatrice servizio mensa	95

Indicatori previsti 2017(periodo di riferimento sett. 2016- giugno 2017)

n. pasti somministrati nell' anno agli alunni	170.000
n. alunni che fruiscono del servizio/alunni aventi diritto al servizio	1400
n. richieste di diete speciali per motivi di salute e/o religiosi	58
n. criticità sulle schede di valutazione assaggiatori comitato mensa	90
n. convocazione comitati mensa	3
n. ispezioni effettuate sulle mense	8
n. richieste per applicazione riduzione tariffa mensa scolastica	298
n. solleciti per mancati pagamenti tariffe mensa scolastica	75
n. verifiche veridicità rendiconti ditta erogatrice servizio mensa	95

Fonte del dato	Servizio pubblica istruzione, cultura, sport, tempo libero e associazioni
Responsabile	Paola Ass. Soc. Stradiotto

Obiettivo n. 2: Recupero contributi CEE sui prodotti lattiero caseari utilizzati nelle mense scolastiche

Descrizione

Si intende garantire, con gli attuali standard:

Il Regolamento CEE n. 657/2008 della Commissione Europea prevede la possibilità per i Comuni che gestiscono il servizio mense scolastiche, di richiedere un contributo proporzionato al consumo dei prodotti lattiero - caseari. Le modalità operative per ottenere detto contributo sono peraltro estremamente dispendiose se effettuate da personale addetto al servizio mensa. Pertanto alla luce di quanto sopra, è stato rinnovato l'incarico alla ditta TE.BE.SCO. srl, con sede a Lodivecchio (LO), specializzata nel recupero di questi contributi. Attualmente, risulta essere l'unica ditta specializzata nel settore. La ditta infatti ha ottenuto l'incarico anche nei comuni limitrofi che gestiscono il servizio mensa. Il compenso per l'espletamento delle pratiche ammonta al 15% + IVA dei contributi CEE che saranno riscossi .

Se le condizioni rimarranno invariate si potrà procedere col riaffidamento dell'incarico anche per i prossimi anni scolastici 2015-2016 e 2016-2017.

Inizio: 01/01/15 Fine: 31/12/17

Indicatori 2014:

numero di istanze presentate all'AVEPA	n. 2
Numero di menù trasmessi alla TEBESCO sui quali calcolare l'ammontare del contributo	n. 24
Riepiloghi pasti erogati mensilmente	n. 10
Verifica atti ed invio all'AVEPA degli atti per la verifica e il controllo	n. 80 fatture n. 20 atti (mandati e liquidazioni)

Indicatori previsti 2015:

numero di istanze presentate all'AVEPA	n. 2
Numero di menù trasmessi alla TEBESCO sui quali calcolare l'ammontare del contributo	n. 24
Riepiloghi pasti erogati mensilmente	n. 10
Verifica atti ed invio all'AVEPA degli atti per la verifica e il controllo	n. 80 fatture n. 20 atti (mandati e liquidazioni)

Indicatori previsti 2016:

numero di istanze presentate all'AVEPA	n. 2
Numero di menù trasmessi alla TEBESCO sui quali calcolare l'ammontare del contributo	n. 24
Riepiloghi pasti erogati mensilmente	n. 10
Verifica atti ed invio all'AVEPA degli atti per la verifica e il controllo	n. 80 fatture n. 20 atti (mandati e liquidazioni)

Indicatori previsti 2017:

numero di istanze presentate all'AVEPA	n. 2
Numero di menù trasmessi alla TEBESCO sui quali calcolare l'ammontare del contributo	n. 24
Riepiloghi pasti erogati mensilmente	n. 10
Verifica atti ed invio all'AVEPA degli atti per la verifica e il controllo	n. 80 fatture n. 20 atti (mandati e liquidazioni)

Obiettivo n. 3: Trasporto scolastico*Descrizione***Si intende garantire, con gli attuali standard:**

Razionalizzare l'organizzazione del **servizio trasporto scolastico**, valutando con attenzione le richieste dell'utenza al fine di soddisfare le reali necessità nell'ottica di un corretto rapporto costi/benefici.

Razionalizzare le linee delle corse e la relativa suddivisione tra ditta aggiudicataria dell'appalto e il servizio interno in relazione al numero di alunni per ciascuna linea.

Predisposizione del capitolato finalizzato all'aggiudicazione del nuovo appalto del servizio trasporto scolastico per l'a.s. 2014-2015.

Inizio: 01/01/15 Fine: 31/12/17

Indicatori 2014 (a.s. 2013-2014)

n. iscritti al servizio	n. 208
costo del servizio in appalto	€. 124.661,37 (compresa IVA 10%)
Costo medio per iscritto del servizio gestito	€. 599,33

in appalto	
Indicatori previsti 2015 (a.s. 2014-2015):	
n. iscritti	n. 200
n. richieste inviate per richiesta pagamento	n. 580
n. richieste attivazione nuove fermate e verifica fattibilità	n. 2
costo del servizio in appalto	€. 115.456,11 (compresa IVA 10%)

Indicatori previsti 2016 (a.s. 2015-2016)

n. iscritti	n. 200
n. richieste inviate per richiesta pagamento	n. 580
n. richieste attivazione nuove fermate e verifica fattibilità	n. 2
costo del servizio in appalto	€. 120.000,00 (compresa IVA 10%)

Indicatori previsti 2017 (a.s. 2016-2017)

n. iscritti	n. 200
n. richieste inviate per richiesta pagamento	n. 580
n. richieste attivazione nuove fermate e verifica fattibilità	n. 2
costo del servizio in appalto	€. 120.000,00 (compresa IVA 10%)

Fonte del dato	Servizio pubblica istruzione, cultura, sport, tempo libero e associazioni
Responsabile	Paola Ass. Soc. Stradiotto

Obiettivo n. 4 Inserimento alunni stranieri

Descrizione

Si intende garantire, con gli attuali standard:

Rispondere in modo positivo e concreto alla necessità, segnalata dagli istituti scolastici, che deriva dall'inserimento scolastico di alunni stranieri con difficoltà di comunicazione e relazioni interpersonali causate dalla non comprensione della lingua italiana nei primi giorni del loro inserimento nelle scuole. Il contributo viene erogato direttamente agli Istituti Comprensivi del territorio ed è suddiviso proporzionalmente al numero dei ragazzi iscritti ai due istituti comprensivi di Martellago e Maerne- Olmo.

Indicatori 2014

Richiesta di contributo annuale da parte delle due istituzioni scolastiche del territorio	n. 2
---	------

Indicatori previsti 2015 (a.s. 2014-2015):

Richiesta di contributo annuale da parte delle due istituzioni scolastiche del territorio	n. 2
Verifica rendicontazione dei progetti realizzati	n. 2

Indicatori previsti 2016 (2015-2016)

Richiesta di contributo annuale da parte delle due istituzioni scolastiche del territorio	n. 2
Verifica rendicontazione dei progetti realizzati	n. 2

Indicatori previsti 2017 (2016-2017)

Richiesta di contributo annuale da parte delle due istituzioni scolastiche del territorio	n. 2
Verifica rendicontazione dei progetti realizzati	n. 2

Fonte del dato	Servizio pubblica istruzione, cultura, sport, tempo libero e associazioni
Responsabile	Paola Ass. Soc. Stradiotto

MISSIONE	5	TUTELA E VALORIZZAZIONE DEI BENI E DELLE ATTIVITA' CULTURALI
PROGRAMMA	02	ATTIVITA' CULTURALI ED INTERVENTI DIVERSI NEL SETTORE CULTURALE

Obiettivo n. 1: Politiche a favore della diffusione della cultura

Descrizione

Si intende garantire, con gli attuali standard:

Attuare le politiche di promozione culturale pianificate dalla giunta comunale, organizzando direttamente le seguenti attività culturali:

- 1) organizzazione rassegna teatrale Sipario d'Autunno e Sipario di Carnevale €. 976,00;
- 2) organizzare due spettacoli teatrali all'aperto nel periodo estivo inseriti nell'ambito della rassegna "CircoVagando" o altra rassegna proposta ed ideata dal Circuito Teatrale Regionale Arteven ed organizzata nel territorio dei comuni del Miranese- €. 2.000,00. Tale quota viene erogata a parziale rimborso delle spese sostenute da Arteven per organizzare i due spettacoli.
- 3) organizzare uno spettacolo teatrale all'aperto per bambini nel periodo estivo €. 2.000,00
- 4) altre iniziative con scopi culturali e ricreativi approvate e decise di volta in volta dalla Giunta Comunale;

Sostenere concretamente una forte collaborazione con le associazioni del territorio iscritte nel registro comunale, per quanto riguarda le attività di volontariato culturale, ricreativo e sociale sulla base del principio di sussidiarietà orizzontale stabilito dall'art. 118 della Costituzione, sostenendo e collaborando con le associazioni per lo svolgimento delle attività culturali e ricreative da loro proposte, quali a mero titolo di esempio:

- 1) organizzazione incontri con autore e presentazione libri;
- 2) organizzazione concerti di Musica Classica e Moderna negli Auditorium di Martellago e Maerne;
- 3) organizzazione manifestazioni Estate 2015 (cinema all'aperto, rappresentazioni teatrali, incontri letterari, concerti di Musica classica e Moderna)
- 4) organizzazioni attività in collaborazione con gli Istituti Scolastici del territorio quali i mercatini dei libri;
- 5) attività di promozione per l'educazione al rispetto all'ambiente;
- 6) organizzazione mostre di pitture e/o a tema

Sostenere attività organizzate da associazioni anche non iscritte nel registro comunale ma che coinvolgano il territorio con progetti intercomunali, per i quali è sottoscritto o verrà sottoscritto un accordo di programma. Nel dettaglio:

- accordo di programma per la realizzazione di "AUtopie- Paesaggio con Uomini" sottoscritto tra l'associazione Echidna, che cura tutto il progetto ed i comuni del Miranese e della Riviera del Brenta, per l'importo di €. 3.000,00;
- accordo di programma per la realizzazione di "Ubi Jazz" rassegna Musicale, sottoscritto tra l'associazione Circolo 1554, che cura tutto il progetto, ed i comuni del Miranese e della Riviera del Brenta per l'importo di €. 1.000,00;
- altri progetti da attuare, decisi di volta in volta dalla Giunta Comunale.

Organizzare e sostenere nel 2015, tutte le attività che ricorderanno le ricorrenze del 100° anno di inizio della Grande Guerra ed il 70° anno delle fine della Seconda Guerra Mondiale, anche in

collaborazione con le associazioni del territorio, quali mostre di immagini storiche, lettura di brani, proiezioni filmati, ecc..

Gestione prestiti materiale comunale (palchi, sedie, pannelli, panche e tavoli) in collaborazione con l'Ufficio patrimonio e gli operai comunali, nel corso delle varie manifestazioni organizzate o patrocinate dal comune;

Collaborazione con le associazioni del territorio per la diffusione di iniziative e incontri culturali;

Politiche a favore dell'associazionismo: albo associazioni (aggiornamento annuale).

Gestione ed assegnazione temporanea e/o annuale delle sale presso i centri civici comunali e degli auditorium di Maerne e Martellago, predisposizione di un calendario, richieste e controllo dei pagamenti.

Inizio: 01/01/15 Fine: 31/12/17

Indicatori 2014:

N. iniziative realizzate con distinzione fra iniziative proprie, iniziative organizzate da altri soggetti per le quali si è fornito supporto organizzativo o diffusione informativa	Iniziative proprie n. 65 Iniziative patrocinate e in collaborazione n. 59
N. di manifestazioni cui è stato concesso l' uso di materiale	n. 45
N. contributi concessi nel corso dell'anno	n. 32

Indicatori previsti 2015:

N. iniziative realizzate con distinzione fra iniziative proprie, iniziative organizzate da altri soggetti per le quali si è fornito supporto organizzativo o diffusione informativa	Iniziative proprie n. 65 Iniziative patrocinate e/o in collaborazione n. 59
N. di manifestazioni cui è stato concesso l' uso di materiale	n. 45
N. contributi concessi nel corso dell'anno	n. 30
N. di sale ed Auditorium da affittare	n. 11
N. richieste periodiche di affitto sale da parte di associazioni e/o privati senza scopo di lucro	n. 31
N. richieste temporanee di affitto sale e/o auditorium da parte di associazioni e/o privati senza scopo di lucro	n. 200

Indicatori previsti 2016:

N. iniziative realizzate con distinzione fra iniziative proprie, iniziative organizzate da altri soggetti per le quali si è fornito supporto organizzativo o diffusione informativa	Iniziative proprie n. 65 Iniziative patrocinate e/o in collaborazione n. 59
N. di manifestazioni cui è stato concesso l' uso di materiale	n. 45
N. contributi concessi nel corso dell'anno	n. 30
N. di sale ed Auditorium da affittare	n. 11
N. richieste periodiche di affitto sale da parte di associazioni e/o privati senza scopo di lucro	n. 31
N. richieste temporanee di affitto sale e/o auditorium da parte di associazioni e/o privati senza scopo di lucro	n. 200

Indicatori previsti 2017:

N. iniziative realizzate con distinzione fra iniziative proprie, iniziative organizzate da altri soggetti per le quali si è fornito supporto organizzativo o diffusione informativa	Iniziative proprie n. 65 Iniziative patrocinate e/o in collaborazione n. 59
N. di manifestazioni cui è stato concesso l' uso di materiale	n. 45
N. contributi concessi nel corso dell'anno	n. 30
N. di sale ed Auditorium da affittare	n. 11
N. richieste periodiche di affitto sale da parte di associazioni e/o privati senza scopo di lucro	n. 31
N. richieste temporanee di affitto sale e/o auditorium da parte di associazioni e/o privati senza scopo di lucro	n. 200

Fonte del dato	Servizio pubblica istruzione, cultura, sport, tempo libero e associazioni
Responsabile	Paola Ass. Soc. Stradiotto

MISSIONE	6	POLITICHE GIOVANILI, SPORT E TEMPO LIBERO
PROGRAMMA	01	SPORT E TEMPO LIBERO

Obiettivo n. 1: Politiche a favore dello sport e tempo libero

Descrizione

Si intende garantire, con gli attuali standard:

Promuovere l'attività sportiva attraverso il sostegno delle associazioni che operano nel territorio e l'utilizzo corretto ed efficace degli spazi disponibili.

Favorire il coinvolgimento diretto e la corresponsabilità gestionale delle associazioni e società sportive di Martellago, nell'utilizzo degli impianti sportivi con particolare riguardo alle società che curano il settore giovanile.

Realizzare le seguenti attività:

- coordinamento e controllo delle attività degli utilizzatori degli impianti sportivi comunali
- concessione per l'uso degli impianti alle società sportive operanti nel territorio e controllo dell'effettivo utilizzo in relazione alle concessioni stesse
- stretta collaborazione con l'ufficio manutenzioni per garantire impianti adeguati alle attività e a norma con le disposizioni legislative in materia.
- migliorare la qualità di gestione degli impianti sportivi scolastici
- organizzare, sostenere e patrocinare i centri estivi in collaborazione con associazioni sportive del territorio iscritte nel registro comunale e/o le Parrocchie;

Organizzare manifestazioni sportive ricorrenti:

- Festa dello sport presso gli impianti sportivi di Olmo
- . premiazione dello sportivo meritevole
- altre iniziative con scopi sportivi approvate e decise di volta in volta dalla Giunta Comunale;

Assegnare alle associazioni, compatibilmente con le disponibilità di bilancio e mediante delibera di giunta, contributi per l'attività ordinaria e straordinaria.

Inizio: 01/01/15 Fine: 31/12/17

Indicatori 2014:

n. manifestazioni sportive gestite dal Comune di Martellago	n. 2
n. manifestazioni sportive organizzate da associazioni sportive del Comune e non, per le quali è stato fornito supporto/collaborazione/patrocinio	n. 22
n. associazioni che hanno richiesto spazi presso impianti sportivi	n. 35
n. associazioni che hanno ottenuto assegnazione spazi presso impianti sportivi	n. 30
n. associazioni sportive iscritte all' albo comunale	n. 41
n. impianti sportivi comunali	n. 8
n. impianti sportivi scolastici utilizzati per attività sportive extrascolastiche	n. 5

Indicatori previsti 2015:

n. manifestazioni sportive gestite dal Comune di Martellago	n. 2
n. manifestazioni sportive organizzate da associazioni sportive del Comune e non, per le quali è stato fornito supporto/collaborazione/patrocinio	n. 22

n. associazioni che hanno richiesto spazi presso impianti sportivi	n. 35
n. associazioni che hanno ottenuto assegnazione spazi presso impianti sportivi	n. 30
n. associazioni sportive iscritte all' albo comunale	n. 45
n. impianti sportivi comunali	n. 8
n. impianti sportivi scolastici utilizzati per attività sportive extrascolastiche	n. 5
n. centri estivi sostenuti e/o patrocinati	n. 5

Indicatori previsti 2016:

n. manifestazioni sportive gestite dal Comune di Martellago	n. 2
n. manifestazioni sportive organizzate da associazioni sportive del Comune e non, per le quali è stato fornito supporto/collaborazione/patrocinio	n. 22
n. associazioni che hanno richiesto spazi presso impianti sportivi	n. 35
n. associazioni che hanno ottenuto assegnazione spazi presso impianti sportivi	n. 30
n. associazioni sportive iscritte all' albo comunale	n. 45
n. impianti sportivi comunali	n. 8
n. impianti sportivi scolastici utilizzati per attività sportive extrascolastiche	n. 5
n. centri estivi sostenuti e/o patrocinati	n. 5

Indicatori previsti 2017:

n. manifestazioni sportive gestite dal Comune di Martellago	n. 2
n. manifestazioni sportive organizzate da associazioni sportive del Comune e non, per le quali è stato fornito supporto/collaborazione/patrocinio	n. 22
n. associazioni che hanno richiesto spazi presso impianti sportivi	n. 35
n. associazioni che hanno ottenuto assegnazione spazi presso impianti sportivi	n. 30
n. associazioni sportive iscritte all' albo comunale	n. 45
n. impianti sportivi comunali	n. 8
n. impianti sportivi scolastici utilizzati per attività sportive extrascolastiche	n. 5
n. centri estivi sostenuti e/o patrocinati	n. 5

Fonte del dato	Servizio pubblica istruzione, cultura, sport, tempo libero e associazioni
Responsabile	Paola Ass. Soc. Stradiotto

MISSIONE	12	DIRITTI SOCIALI, POLITICHE E FAMIGLIA
PROGRAMMA	01	INTERVENTI PER L' INFANZIA E I MINORI E PER ASILI NIDI

Obiettivo n. 2: Centri ricreativi estivi

descrizione

Si intende garantire, con gli attuali standard:

Procedere all'erogazione di contributi o compartecipazione alle spese dei gestori di centri estivi, nei termini stabiliti dalla Giunta.

Inizio: 01/01/15 Fine: 31/12/17

Indicatori 2014:

n. partecipanti ai centri estivi	212
n. centri estivi sostenuti	

Indicatori previsti 2015:

n. partecipanti ai centri estivi	211
n. centri estivi sostenuti	

Indicatori previsti 2016:

n. partecipanti ai centri estivi	211
n. centri estivi sostenuti	

Indicatori previsti 2017:

n. partecipanti ai centri estivi	211
n. centri estivi sostenuti	

Fonte del dato	Servizio pubblica istruzione, cultura, sport, tempo libero e associazioni
Responsabile	Paola Ass. Soc. Stradiotto

MISSIONE	12	DIRITTI SOCIALI, POLITICHE SOCIALI E FAMIGLIA
PROGRAMMA	08	COOPERAZIONE E ASSOCIAZIONISMO

Obiettivo n. 1: Iniziative a favore associazionismo

descrizione

Si intende garantire, con gli attuali standard:

Sostenere le associazioni che operano nel comune a sostegno dei progetti per la sicurezza stradale, soprattutto a favore di minori in età scolare.

Inizio: 01/01/15 Fine: 31/12/17

Indicatori 2014:

n. interventi di sostegno	6
---------------------------	---

Indicatori previsti 2015:

n. interventi di sostegno	6
---------------------------	---

Indicatori previsti 2016:

n. interventi di sostegno	6
---------------------------	---

Indicatori previsti 2017:

n. interventi di sostegno	6
---------------------------	---

Fonte del dato	Servizio pubblica istruzione, cultura, sport, tempo libero e associazioni
Responsabile	Paola Ass. Soc. Stradiotto

SERVIZIO BIBLIOTECA

Risorse di personale assegnate

Categoria	Nome e Cognome	Profilo	note
C	Silvia Clabot	Istruttore bibliotecario	Tempo pieno
C	Anna Libralato	Istruttore amministrativo contabile	Tempo pieno

PIANO DEGLI OBIETTIVI

PROGETTO POLO BIBLIOTECARIO REGIONALE– servizio biblioteca

Descrizione obiettivo	La Regione del Veneto attraverso il Coordinamento Polo Regionale ha informato i bibliotecari di avere necessità di proseguire la bonifica iniziata nel 2014 dei record presenti in Polo che non risultano allineati e quindi visibili nel catalogo nazionale SBN. La biblioteca di Martellago ha bonificato nel 2014 1.721 record, ne restano da bonificare circa 9.000. Nel 2015 proseguirà quindi l'attività di bonifica ponendo come obiettivo circa 2200 record come indicato dal Coordinamento Polo Regionale del Veneto che ha recentemente individuato il seguente parametro per bibliotecario: 5 record x 220 giorni lavorativi. Di conseguenza il lavoro di bonifica è destinato a durare qualche anno, a meno che non si possa contare sulla collaborazione di altri colleghi in altre biblioteche come la Regione Veneto ha chiesto esplicitamente.
Risultati attesi	Visibilità nell'Opac SBN (catalogo collettivo nazionale on line) dei libri/dvd/cd bonificati e quindi ricercabili per poter richiedere il prestito da parte degli utenti
Tempi di realizzazione	Entro il 31.12.2015
Indicatori di risultato	La bonifica di tutti i record non allineati rientra anche quest'anno tra le richieste alle biblioteche di Polo da parte del Coordinamento Tecnico del Polo Regionale, in modo da poter concludere il lavoro in tempi ragionevolmente brevi.

MISSIONE	5	TUTELA E VALORIZZAZIONE DEI BENI E DELLE ATTIVITA' CULTURALI
PROGRAMMA	02	ATTIVITA' CULTURALI ED INTERVENTI DIVERSI NEL SETTORE CULTURALE

Obiettivo n. 2: Biblioteca comunale

Descrizione

Si intende garantire, con gli attuali standard:

Promuovere il ruolo della biblioteca come centro di diffusione e produzione della cultura e dell'informazione;

Promuovere la lettura in tutte le fasce sociali e per tutte le età, con appositi progetti che coinvolgono la popolazione e l'utenza;

Favorire l'uso della biblioteca come luogo di aggregazione sociale libero ed accessibile a tutti;

Partecipare a tutte le attività e iniziative promosse dal Polo Regionale SBN del quale la biblioteca fa parte, compresa la formazione del personale e i progetti regionali e provinciali di promozione della lettura e delle biblioteche;

In quest'ottica le principali azioni sono:

1. consolidamento delle modalità di gestione del servizio bibliotecario, in seguito all'adesione al polo Regionale SBN del Veneto utilizzando anche personale esterno per i servizi principali, al fine di mantenere lo standard previsto e raggiungere gli obiettivi prefissati;
 2. aggiornamento del patrimonio librario e multimediale, tramite l'acquisto regolare delle novità letterarie, tenendo in ragionata considerazione i "desiderata" e le proposte degli utenti;
 3. revisione annuale e scarto con eventuale inventario del patrimonio della biblioteca sostituendo e aggiornando i documenti in base a quanto stabilito dalle linee guida IFLA per le biblioteche pubbliche;
 4. mantenimento e aggiornamento dell'emeroteca con il rinnovo e/o l'acquisto di nuovi abbonamenti a quotidiani e periodici;
 5. elaborazione dei dati statistici come richiesto dalla Regione Veneto e dal Sistema Bibliotecario Nazionale;
 6. assistenza agli utenti nell'utilizzo di tutti i servizi presenti in biblioteca e nel ricercare e ottenere le informazioni richieste;
 7. promozione del servizio di prestito di e-book, ovvero di una Biblioteca Digitale a disposizione gratuitamente degli utenti iscritti alla Biblioteca in collaborazione con altre biblioteche del Polo Regionale;
 8. aggiornamento puntuale del sito web della biblioteca, utilizzo dei social media per promuovere il servizio biblioteca e promuovere la cultura e l'informazione;
 9. pubblicizzazione periodica degli ultimi acquisti della biblioteca sul sito web della biblioteca;
 10. promozione della lettura rivolta ai bambini e ragazzi delle scuole materne, elementari e medie con visite guidate e letture ad alta voce e laboratori creativi da svolgersi al mattino con i bibliotecari e al pomeriggio con professionisti;
 11. promozione della lettura rivolta ai bambini 0-6 anni proseguendo il progetto nazionale "Nati per leggere";
 12. promozione della lettura rivolta agli adulti proseguendo l'attività del Gruppo di lettura "Il club del martedì", perseguendo inoltre gli obiettivi regionali che verranno proposti e avviati in tal senso;
- Inizio: 01/01/15 Fine: 31/12/17

Indicatori 2014:

n. prestiti libri	35.576
n. prestiti riviste	2.941
n. prestiti materiale multimediale	14.488

n. prestiti interbibliotecari:	
n. richieste inviate ad altre biblioteche	761
n. richieste ricevute da altre biblioteche	621
n. volumi acquistati	1.888
n. materiale multimediale acquistato	287
n. libri donati	311
n. materiale multimediale donato	39
n. abbonamenti emeroteca	102
n. iscritti al prestito	3670
n. accessi a Internet	16.290
n. dotazione complessiva patrimonio librario	29.000
n. dotazione complessiva patrimonio multimediale	4.219
n. accessi totali in biblioteca	128.653
n. visite classi al mattino (suddivise per scuole)	materne: Martellago 0 elementari: Martellago 3 medie: Martellago 6 materne: Maerne 10 elementari: Maerne 22 medie Maerne: 12 materne Olmo: 0 elementari Olmo: 0 medie Olmo: 3

Indicatori previsti 2015:

n. prestiti libri	36.000
n. prestiti riviste	2.260
n. prestiti materiale multimediale	15.000
n. prestiti interbibliotecari:	
n. richieste inviate ad altre biblioteche	300
n. richieste ricevute da altre biblioteche	300
n. volumi acquistati	1.300
n. materiale multimediale acquistato	300
n. libri donati	200
n. materiale multimediale donato	50
n. abbonamenti emeroteca	100
n. iscritti al prestito	3.800
n. accessi a Internet	17.000
n. dotazione complessiva patrimonio librario	30.000
n. dotazione complessiva patrimonio multimediale	4.500
n. accessi totali in biblioteca	130.000
n. visite classi al mattino (suddivise per scuole)	materne: Martellago 2 elementari: Martellago 3 medie: Martellago 0 materne: Maerne 8 elementari: Maerne 15 medie Maerne: 0 materne Olmo: 0 elementari Olmo: 0 medie Olmo: 0

Indicatori previsti 2016:

n. prestiti libri	36.000
n. prestiti riviste	2.260
n. prestiti materiale multimediale	15.000
n. prestiti interbibliotecari:	
n. richieste inviate ad altre biblioteche	300
n. richieste ricevute da altre biblioteche	300
n. volumi acquistati	1.300
n. materiale multimediale acquistato	300
n. libri donati	200
n. materiale multimediale donato	50
n. abbonamenti emeroteca	100
n. iscritti al prestito	3.800
n. accessi a Internet	17.000
n. dotazione complessiva patrimonio librario	31.000
n. dotazione complessiva patrimonio multimediale	4.600
n. accessi totali in biblioteca	132.000
n. visite classi al mattino (suddivise per scuole)	materne: Martellago 2 elementari: Martellago 3 medie: Martellago 0 materne: Maerne 8 elementari: Maerne 15 medie Maerne: 0 materne Olmo: 0 elementari Olmo: 0 medie Olmo: 0

Indicatori previsti 2017:

n. prestiti libri	36.000
n. prestiti riviste	2.260
n. prestiti materiale multimediale	15.000
n. prestiti interbibliotecari:	
n. richieste inviate ad altre biblioteche	300
n. richieste ricevute da altre biblioteche	300
n. volumi acquistati	1.300
n. materiale multimediale acquistato	300
n. libri donati	200
n. materiale multimediale donato	50
n. abbonamenti emeroteca	100
n. iscritti al prestito	3.800
n. accessi a Internet	17.000
n. dotazione complessiva patrimonio librario	31.000
n. dotazione complessiva patrimonio multimediale	4.600
n. accessi totali in biblioteca	135.000
n. visite classi al mattino (suddivise per scuole)	materne: Martellago 2 elementari: Martellago 3 medie: Martellago 0 materne: Maerne 8 elementari: Maerne 15 medie Maerne: 0

	materne Olmo: 0 elementari Olmo: 0 medie Olmo: 0
--	--

Fonte del dato	Servizio biblioteca	
Responsabile	Paola Ass. Soc. Stradiotto	

SETTORE ASSETTO DEL TERRITORIO

Responsabile Arch. Nadia Rossato

SERVIZIO URBANISTICA E SIT

Risorse di personale assegnate

Categoria	Nome e Cognome	Profilo	note
D	Lorenzo Torricelli	Istruttore direttivo tecnico	Tempo pieno
C	Raffaella Maran	Istruttore tecnico	Tempo pieno
C	Giovanni Rizzato	Istruttore tecnico	Tempo pieno (assegnato per 1 giorno la settimana al servizio CED)

Limiti di spesa da osservare

Norma di legge	Descrizione	Importo limite massimo di spesa
Art.46,commi 2 e 3, L. n. 133/2008	Incarichi individuali	0,00
Codifica Piano dei conti	descrizione	Importo e destinazione
1.03.02.11.000	Prestazioni professionali e specialistiche	0,00

PIANO DEGLI OBIETTIVI

PERCORSI TURISTICI-CICLO PEDONALI E ENOGASTRONOMICI- servizio lavori pubblici, servizio urbanistica, servizio commercio e attività Produttive e servizio suap

Descrizione obiettivo	Promuovere la conoscenza del territorio locale e delle sue relazioni con i centri limitrofi nell'ambito del progetto " <i>I colori del gusto nella terra dei Tiepolo</i> "
Risultati attesi	Maggiore conoscenza della storia, dei luoghi tipici e dei prodotti caratteristici dell'entroterra veneziano
Tempi di realizzazione	Dicembre 2015
Indicatori di risultato	Bozza di opuscolo/brochure

DISTRETTO COMMERCIALE DI MARTELLAGO E PIANO DI SICUREZZA- servizio Lavori Pubblici, servizio commercio-attività produttive, servizio urbanistica e suap

Descrizione obiettivo	Nell'ambito del Accordo di Partenariato denominato " <i>Martellago fra terra e acqua</i> " dotare il territorio di un sistema di videosorveglianza al fine di tutelare la sicurezza dei cittadini e del patrimonio pubblico e privato.
Risultati attesi	Miglioramento della sicurezza urbana da attuare secondo un progetto generale da realizzare per stralci sulla base delle effettive disponibilità economiche (1° stralcio-spesa prevista € 100.000,00)
Tempi di realizzazione	entro 31.08.2015 affidamento incarico per la progettazione preliminare entro 31.10.2015 presentazione alla Giunta Comunale del progetto preliminare giugno 2016 (1° stralcio) - Dicembre 2017
Indicatori di risultato	affidamento incarico per la progettazione preliminare ed approvazione da parte della Giunta Comunale

MISSIONE	8	ASSETTO DEL TERRITORIO ED EDILIZIA ABITATIVA
PROGRAMMA	01	URBANISTICA E ASSETTO DEL TERRITORIO

Obiettivo n. 1: Servizio urbanistica

descrizione

Si intende garantire, con gli attuali standard:

- l'attuazione del PRG/PI nonché l'attuazione del PAT assumendo gli atti necessari per la redazione dei PI 2013-2018;
- l'efficace coordinamento dei vari strumenti programmatori territoriali per una corretta applicazione delle norme sul territorio,
- la conclusione di accordi pubblico privati (ai sensi degli artt. 6 e 7 LR 11/2004), la stipula di convenzioni urbanistiche per il completamento delle aree di espansione previste nel PRG;
- l'aggiornamento cartografico degli strumenti di pianificazione;
- l'attività di pianificazione urbanistica;
- la gestione dell'Edilizia Residenziale Pubblica nelle lottizzazioni.

Mantenimento degli attuali livelli di erogazione dei servizi del Servizio Urbanistica e SIT attraverso la gestione degli strumenti urbanistici, il rilascio dei certificati di destinazione urbanistica, l'attestazioni della sussistenza o meno di vincoli paesaggistici o monumentali,

Ricevimento, deposito frazionamenti catastali.

Formazione ed implementazione del SIT intranet con tematismi relativi alla pianificazione, all'accatastamento di terreni, fabbricati, alla toponomastica, alla numerazione civica (tenuta dello stradario e civiciario).

Collaborazione con gli uffici Edilizia Privata, Anagrafe, Tributi per l'implementazione del Sistema Informativo Territoriale del Comune di Martellago e con l'ufficio Lavori Pubblici per la programmazione delle opere pubbliche in conformità allo strumento urbanistico.

Inizio: 01/01/15 Fine: 31/12/17.

Indicatori 2014:

N. commissioni urbanistiche convocate	4
N. pratiche sottoposte all' esame della commissione urbanistica	4
N. richieste di accesso agli atti evase	10
N. piani attuativi di iniziativa privata/pubblica adottati	2
N. piani attuativi di iniziativa privata/pubblica approvati	2
N. certificati di destinazione urbanistica rilasciati	72
N. attestazioni di conformità urbanistica rilasciate	0
N. frazionamenti depositati	25
N. accordi pubblico privati (art. 6-7 LR11/04)	0
N. attestazione requisiti ERP	6
N. determinazioni prezzo massimo di cessione alloggi ERP	6

Indicatori previsti 2015:

N. commissioni urbanistiche convocate	4
N. pratiche sottoposte all' esame della commissione urbanistica	4
N. richieste di accesso agli atti evase	5
N. piani attuativi di iniziativa privata/pubblica adottati	1

N. piani attuativi di iniziativa privata/pubblica approvati	1
N. certificati di destinazione urbanistica rilasciati	70
N. attestazioni di conformità urbanistica rilasciate	0
N. frazionamenti depositati	25
N. accordi pubblico privati (art. 6-7 LR11/04)	1
N. aggiornamento S.I.T. base catastale	2
N. aggiornamento S.I.T. per attribuzione toponomastica e numeri civici	15
N. aggiornamento S.I.T. per tematismi urbanistici	1
N. aggiornamento S.I.T. per tematismi di altri settori/servizi	1

Indicatori previsti 2016:

N. commissioni urbanistiche convocate	4
N. pratiche sottoposte all' esame della commissione urbanistica	4
N. richieste di accesso agli atti evase	5
N. piani attuativi di iniziativa privata/pubblica adottati	1
N. piani attuativi di iniziativa privata/pubblica approvati	1
N. certificati di destinazione urbanistica rilasciati	70
N. attestazioni di conformità urbanistica rilasciate	0
N. frazionamenti depositati	25
N. accordi pubblico privati (art. 6-7 LR11/04)	1
N. aggiornamento S.I.T. base catastale	2
N. aggiornamento S.I.T. per attribuzione toponomastica e numeri civici	15
N. aggiornamento S.I.T. per tematismi urbanistici	1
N. aggiornamento S.I.T. per tematismi di altri settori/servizi	1

Indicatori previsti 2017:

N. commissioni urbanistiche convocate	4
N. pratiche sottoposte all' esame della commissione urbanistica	4
N. richieste di accesso agli atti evase	5
N. piani attuativi di iniziativa privata/pubblica adottati	1
N. piani attuativi di iniziativa privata/pubblica approvati	1
N. certificati di destinazione urbanistica rilasciati	70
N. attestazioni di conformità urbanistica rilasciate	0
N. frazionamenti depositati	25
N. accordi pubblico privati (art. 6-7 LR11/04)	1
N. aggiornamento S.I.T. base catastale	2
N. aggiornamento S.I.T. per attribuzione toponomastica e numeri civici	15
N. aggiornamento S.I.T. per tematismi urbanistici	1
N. aggiornamento S.I.T. per tematismi di altri settori/servizi	1

Fonte del dato	Servizio Urbanistica e SIT
Responsabile	Arch. Nadia Rossato

MISSIONE	8	ASSETTO DEL TERRITORIO ED EDILIZIA ABITATIVA
PROGRAMMA	02	EDILIZIA RESIDENZIALE PUBBLICA E LOCALE E PIANI DI EDILIZIA ECONOMICO - POPOLARE

Obiettivo n. 2: Edilizia convenzionale residenziale pubblica

descrizione

Si intende garantire, con gli attuali standard:

Garantire, nelle lottizzazioni di PRG, la realizzazione degli interventi agli alloggi dell'Edilizia Residenziale Pubblica da parte di operatori privati.

Assicurare: l'attestazione del prezzo massimo di vendita degli alloggi di Edilizia Residenziale Pubblica e la verifica dei requisiti degli aspiranti acquirenti.

Collaborazione: con l'ufficio casa.

Inizio: 01/01/15 Fine: 31/12/17

Indicatori 2014:

N. attestazione requisiti ERP	6
N. determinazioni prezzo massimo di cessione alloggi ERP	6

Indicatori previsti 2015:

N. attestazione requisiti ERP	4
N. determinazioni prezzo massimo di cessione alloggi ERP	4

Indicatori previsti 2016:

N. attestazione requisiti ERP	4
N. determinazioni prezzo massimo di cessione alloggi ERP	4

Indicatori previsti 2017:

N. attestazione requisiti ERP	4
N. determinazioni prezzo massimo di cessione alloggi ERP	4

Fonte del dato	Servizio Urbanistica e SIT
Responsabile	Arch. Nadia Rossato

SERVIZIO COMMERCIO E ATTIVITA' PRODUTTIVE

Risorse di personale assegnate

Categoria	Nome e Cognome	Profilo	note
C	Marilena Favaretto	Istruttore amministrativo contabile	Tempo pieno

PIANO DEGLI OBIETTIVI

PERCORSI TURISTICI-CICLO PEDONALI E ENOGASTRONOMICI- servizio lavori pubblici e urbanistica, servizio commercio e attività produttive e servizio suap

Descrizione obiettivo	Promuovere la conoscenza del territorio locale e delle sue relazioni con i centri limitrofi nell'ambito del progetto " <i>I colori del gusto nella terra dei Tiepolo</i> "
Risultati attesi	Maggiore conoscenza della storia, dei luoghi tipici e dei prodotti caratteristici dell'entroterra veneziano
Tempi di realizzazione	Dicembre 2015
Indicatori di risultato	Bozza di opuscolo/brochure

DISTRETTO COMMERCIALE DI MARTELLAGO E PIANO DI SICUREZZA- servizio Lavori Pubblici, servizio commercio-attività produttive, servizio urbanistica e suap

Descrizione obiettivo	Nell'ambito del Accordo di Partenariato denominato " <i>Martellago fra terra e acqua</i> " dotare il territorio di un sistema di videosorveglianza al fine di tutelare la sicurezza dei cittadini e del patrimonio pubblico e privato.
Risultati attesi	Miglioramento della sicurezza urbana da attuare secondo un progetto generale da realizzare per stralci sulla base delle effettive disponibilità economiche (1° stralcio-spesa prevista € 100.000,00)
Tempi di realizzazione	entro 31.08.2015 affidamento incarico per la progettazione preliminare entro 31.10.2015 presentazione alla Giunta Comunale del progetto preliminare giugno 2016 (1° stralcio) - Dicembre 2017
Indicatori di risultato	affidamento incarico per la progettazione preliminare ed approvazione da parte della Giunta Comunale

MISSIONE	7	TURISMO
PROGRAMMA	01	SVILUPPO E VALORIZZAZIONE DEL TURISMO

Obiettivo n. 1: Politiche a favore del turismo

Descrizione

Si intende garantire, con gli attuali standard:

Adesione e promozione di iniziative in favore del turismo che mirino a valorizzare il territorio.

Adesione al tavolo di lavoro sull'Expo to Venice 2015 ed a di cui all'attuale IPA-Me o all'interno delle iniziative intercomunali denominate "*I colori del gusto nella terra dei Tiepolo*" per potenziare a scala territoriale più vasta il comprensorio del miranese.

Organizzazione di eventi in collaborazione con le associazioni di categoria, la ProLoco Martellago, e operatori privati e realizzazione di una guida turistica.

Inizio: 01/01/15 Fine: 31/12/17

Indicatori 2014:

N. iniziative di promozione turistica	9
---------------------------------------	---

Indicatori previsti 2015:

N. iniziative di promozione turistica	6

Indicatori previsti 2016:

N. iniziative di promozione turistica	6
---------------------------------------	---

Indicatori previsti 2017:

N. iniziative di promozione turistica	6
---------------------------------------	---

Fonte del dato	Servizio Commercio e Attività Produttive
Responsabile	Arch. Nadia Rossato

MISSIONE	14	SVILUPPO ECONOMICO E COMPETITIVITA'
PROGRAMMA	01	INDUSTRIA, PMI ARTIGIANATO

Obiettivo n. 1: Sostegno alle attività economiche locali

descrizione

Si intende **assicurare con gli attuali standard:**

- l'attuazione del DPR 160/10, nonché l'attuazione del PAT assumendo gli atti necessari per la redazione dei PI 2013-2018
- coordinare i vari soggetti che partecipano ad un procedimento amministrativo,
- promuovere iniziative a sostegno delle attività delle PMI
- assegnazione di autorizzazioni di NCC;

Inizio: 01/01/15 Fine: 31/12/17

Indicatori 2014:

N. domande presentate	10
-----------------------	----

Indicatori previsti 2015:

N. domande presentate	10
N. bandi NCC	1

Indicatori previsti 2016:

N. domande presentate	10
-----------------------	----

Indicatori previsti 2017:

N. domande presentate	10
-----------------------	----

Fonte del dato	Servizio Commercio e Attività Produttive
Responsabile	Arch Nadia. Rossato

MISSIONE	14	SVILUPPO ECONOMICO E COMPETITIVITA'
PROGRAMMA	02	COMMERCIO - RETI DISTRIBUTIVE - TUTELA DEI CONSUMATORI

Obiettivo n. 1: Sostegno alle attività economiche locali

descrizione

Si intende **assicurare con gli attuali standard:**

- la permanenza e la nuova apertura di attività commerciali;
- coordinare i vari soggetti che partecipano ad un procedimento amministrativo,

Inizio: 01/01/15 Fine: 31/12/17

Indicatori 2014:

N. SCIA presentate per esercizio attività	200
N. manifestazioni organizzate pro commercianti	2
N. regolamenti elaborati/modificati	0
N. ordinanze emesse	4

Indicatori previsti 2015:

N. SCIA presentate per esercizio attività	200
N. manifestazioni organizzate pro commercianti	2
N. ordinanze emesse	1

Indicatori previsti 2016:

N. SCIA presentate per esercizio attività	200
N. manifestazioni organizzate pro commercianti	2
N. ordinanze emesse	1

Indicatori previsti 2017:

N. SCIA presentate per esercizio attività	200
N. manifestazioni organizzate pro commercianti	2
N. ordinanze emesse	1

Fonte del dato	Servizio Commercio e Attività Produttive
Responsabile	Arch. Nadia.Rossato

MISSIONE	16	AGRICOLTURA, POLITICHE AGROALIMENTARI E PESCA
PROGRAMMA	01	SVILUPPO DEL SETTORE AGRICOLO E DEL SISTEMA AGROALIMENTARE

Obiettivo n. 1: Sostegno all'agricoltura

descrizione

Si intende garantire, con gli attuali standard:

la realizzazione di iniziative a sostegno dell'agricoltura e delle produzioni tipiche locali, ad esempio del radicchio.

Inizio: 01/01/15 Fine: 31/12/17

Indicatori 2014:

N. iniziative	1
---------------	---

Indicatori previsti 2015:

N. iniziative	1
---------------	---

Indicatori previsti 2016:

N. iniziative	1
---------------	---

Indicatori previsti 2017:

N. iniziative	1
---------------	---

Fonte del dato	Servizio Commercio e Attività Produttive
Responsabile	Arch Nadia. Rossato

SERVIZIO SPORTELLO UNICO PER LE ATTIVITA' PRODUTTIVE (S.U.A.P.)

Risorse di personale assegnate

Categoria	Nome e Cognome	Profilo	note
D	Pietro Polese	Istruttore direttivo informatico amministrativo contabile	Tempo pieno

PIANO DEGLI OBIETTIVI

PERCORSI TURISTICI-CICLO PEDONALI E ENOGASTRONOMICI- servizio lavori pubblici, servizio urbanistica, servizio commercio e attività produttive e servizio suap

Descrizione obiettivo	Promuovere la conoscenza del territorio locale e delle sue relazioni con i centri limitrofi nell'ambito del progetto <i>"I colori del gusto nella terra dei Tiepolo"</i>
Risultati attesi	Maggiore conoscenza della storia, dei luoghi tipici e dei prodotti caratteristici dell'entroterra veneziano
Tempi di realizzazione	Dicembre 2015
Indicatori di risultato	Bozza di opuscolo/brochure

DISTRETTO COMMERCIALE DI MARTELLAGO E PIANO DI SICUREZZA- servizio Lavori Pubblici, servizio commercio-attività produttive, servizio urbanistica e suap

Descrizione obiettivo	Nell'ambito del Accordo di Partenariato denominato <i>"Martellago fra terra e acqua"</i> dotare il territorio di un sistema di videosorveglianza al fine di tutelare la sicurezza dei cittadini e del patrimonio pubblico e privato.
Risultati attesi	Miglioramento della sicurezza urbana da attuare secondo un progetto generale da realizzare per stralci sulla base delle effettive disponibilità economiche (1° stralcio-spesa prevista € 100.000,00)
Tempi di realizzazione	entro 31.08.2015 affidamento incarico per la progettazione preliminare entro 31.10.2015 presentazione alla Giunta Comunale del progetto preliminare giugno 2016 (1° stralcio) - Dicembre 2017
Indicatori di risultato	affidamento incarico per la progettazione preliminare ed approvazione da parte della Giunta Comunale

MISSIONE	14	SVILUPPO ECONOMICO E COMPETITIVITA'
PROGRAMMA	04	RETI E ALTRI SERVIZI DI PUBBLICA UTILITA'

Obiettivo n. 1: Servizio di Sportello Unico Attività Produttive

descrizione

Mantenere gli standards attuali

Si intende **assicurare con gli attuali standard:**

- facilitare la presentazione di istanze per l'esercizio di attività o la realizzazione di interventi edilizi produttivi e consentire la permanenza e la nuova apertura di attività commerciali;
- coordinare i vari soggetti che partecipano ad un procedimento amministrativo,

Inizio: 01/01/15 Fine: 31/12/17

Indicatori 2014:

N. pratiche SUAP per esercizio attività	200
N. pratiche SUAP per interventi edilizi	109
N. provvedimenti conclusivi rilasciati (art.7 DPR 160/10)	51

Indicatori previsti 2015:

N. pratiche SUAP per esercizio attività	200
N. pratiche SUAP per interventi edilizi	100
N. provvedimenti conclusivi rilasciati (art.7 DPR 160/10)	50

Indicatori previsti 2016:

N. pratiche SUAP per esercizio attività	200
N. pratiche SUAP per interventi edilizi	100
N. provvedimenti conclusivi rilasciati (art.7 DPR 160/10)	50

Indicatori previsti 2017:

N. pratiche SUAP per esercizio attività	200
N. pratiche SUAP per interventi edilizi	100
N. provvedimenti conclusivi rilasciati (art.7 DPR 160/10)	50

Fonte del dato	Sportello Unico Attività Produttive
Responsabile	Arch. Nadia.Rossato

AUTOMEZZI AL 01.01.2015

targa	marca	tipo	descrizione	servizio
AZ506EZ	FIAT	PUNTO	AUTOVET	lpp
BW623LV	FIAT	PUNTO	AUTOVET	messi
YA103AD	FIAT	PUNTO	AUTOVET	Polizia locale comodato gratuito
CB482DC	FIAT	PANDA	AUTOVET	Unione del Miranese
CB816CY	FIAT	SEICENTO	AUTOVET	servizi sociali
DN372EN	RENAULT	TRAFIC	AUTOVET	servizi sociali
CG233SK	FIAT	PUNTO	AUTOVET	servizi sociali
CG478SK	FIAT	PUNTO	AUTOVET	servizi sociali
YA083AD	FIAT	PUNTO	AUTOVET	Polizia locale comodato gratuito
AN775WF	FIAT	SCUDO	AUTOCARRO	Unione del Miranese
BT321RW	FIAT	DUCATO	AUTOCARRO	Protez civile comodato gratuito
CD147SW	FIAT	DAILY	AUTOCARRO	Unione del Miranese
CG551GD	FIAT	DUCATO	AUTOCARRO	Protez civile comodato gratuito
CY039JN	FIAT	DAILY	AUTOCARRO	Unione del Miranese
VE803975	FIAT	IVECO	AUTOCARRO	patrimonio
AX00977	PIAGGIO	APECAR	MOTOCARRO	patrimonio
AZ29181	PIAGGIO	APECAR	MOTOCARRO	patrimonio
BK71640	PIAGGIO	APECAR	MOTOCARRO	patrimonio
CF21209	PIAGGIO	QUARGO	QUADRICICLO	patrimonio
VE125233	PIAGGIO	APECAR	MOTOCARRO	patrimonio
VE125234	PIAGGIO	APECAR	MOTOCARRO	patrimonio
VE025240	REGG. R.	TRAINO GOMM	RIMORCHIO	patrimonio
YA01234	APRILIA	MOTO	MOTOVEICOLO	Polizia locale comodato gratuito
YA01233	APRILIA	MOTO	MOTOVEICOLO	Unione del Miranese
YA207AD	FIAT	BRAVO	AUTOVET	Polizia locale comodato gratuito
YA336AD	FIAT	CUBO	AUTOVET	Unione del Miranese
AE89250		con copertura rigida	RIMORCHIO	Protez civile comodato gratuito
AE98306		MOTOPOMPA	RIMORCHIO	Unione del Miranese
VE6305		ROULOTTE	RIMORCHIO	Protez civile comodato gratuito
ZA508ZT	land rover	FUORISTRADA	AUTOVET	Unione del Miranese
AF51593	BARTHAU		RIMORCHIO	Protez civile comodato gratuito
EM701EP	KIA	RIO	AUTOVETTURA AUTOVEICOLO	Unione del Miranese
EM835EP	FIAT	IVECO	SPEC	Protez civile comodato gratuito
nr telaio J97038		per gommone	motore fuoribordo	Unione del Miranese
BL003329	GOLDONI	UNIVERSAL	MACCH.AGRIC.	patrimonio
VE032384	FIAT	TRATTORE	MACCH.AGRIC.	patrimonio

ABP009	KOMATSU	ESCAVAT.	MACCH.OPERAT .	patrimonio
ABP017	FERRARI	TOSAERBA rimorchio	MACCH.OPERAT .	patrimonio
AB72273	TURATELLO	pianale	RIMORCHIO	patrimonio
VE026270	ELLEBI	GR. ELETTR.	RIMORCHIO	patrimonio
TV048736	LANDINI	TRATTORE	MACCH.AGRIC.	patrimonio
EK399DP	FIAT	IVECO	AUTOCARRO	patrimonio
Ex923mf	FIAT	PUNTO	AUTOVET	patrimonio

**DOTAZIONE INFORMATICA
AL 01.01.2015**

tipo	Nr.	descrizione	servizio
Server dipartimentali	3	SrvBilio02+KeyLine x gestione utenti- ServerC (srviblio02 in dismissione)	Biblioteca
	1	ServerPatr	Servizio manutenzione del patrimonio e ambiente
	3	ServerA-B-D	Municipio
Postazione computer da tavolo (costituite da p.c., monitor, tastiera, mouse) (di proprietà)	3		Urp, Protocollo, centralino e messi
	5		Edilizia privata
	1		Economato
	4		Urbanistica e S.I.T.
	6		Contabilità
	4		Risorse Umane
	5		Segreteria-sindaco
	1		S.U.A.P.
	1		Commercio e attività produttive
	2		Contratti Legale e casa
	3		Ced
	6		Servizi sociali
	2		Pubblica istruzione, cultura sport e associazioni
	2		Messi-centralino
	8		Anagrafe, stato civile, elettorale e leva
	6		Lavori pubblici ed espropri
	2		Patrimonio e ambiente
	5		Manutenzione del patrimonio
	6		Biblioteca
	12		Biblioteca-utenti
	5		Tributi ed entrate varie
	9	Solo 2 sono a Martellago, tutto il resto non vale	Comodato uso gratuito a Unione dei comuni del Miranese
	1	(senza video)	Comodato uso gratuito a Unione dei comuni del Miranese
	1	Gis	Urbanistica e S.I.T
	4	Centro p3@ Casa Bianca	
	4	Centro P3@ Centro Civico Olmo	
	2	Progetto Sestante	
1	C.C. Ragazzi		
1	Protezione civile		
1	Aipa		

Fotocopiatori (a noleggio) Tutti con scanner	1	Cantiere famiglie	
	1	Bianco e nero - Atrio Ced	
	1	Bianco e nero (FAX) - Corridoio segreteria	
	1	Colore	Segreteria, contratti, legale e casa
	1	Bianco e nero – archivio contabilità risorse umane	
	1	Colore (FAX) - Corridoio Urbanistica	
	1	Colore - Atrio edilizia privata	
	1	Colore	Manutenzione del patrimonio
	1	Colore	Patrimonio ed ambiente
	1	Bianco e nero	Anagrafe, stato civile, elettorale e leva
	1	Colore	Biblioteca
	1	Bianco e nero	Anagrafe, stato civile, elettorale e leva
	1	Colore	Polizia locale
	2	Bianco e nero e colore - Corridoio Servizi sociali	
1	Colore - Corridoio Utc		
Stampanti(a noleggio)	2		Edilizia privata
	1		Commercio, attività produttive
	1		Urbanistica e S.I.T.
	1		Contabilità
	1		Risorse umane
	1		Urp, protocollo, centralino e messi
	3		Anagrafe, stato civile, elettorale e leva
	3		Servizi sociali
	1		Economato
	2		Polizia locale
	2		Tributi ed entrate varie
	1		Urp, protocollo, centralino e messi
	1		Legale e casa
Stampanti(di proprietà)	1		Urp, protocollo, centralino e messi
	3	Una con fax	Urp, protocollo, centralino e messi
	8	7 aghi + 1 con scanner	Anagrafe, stato civile, elettorale e leva
	1		Biblioteca
	2	Una Olmo e una Martellago	Centro P3@
	1	C.C. Ragazzi	
	1	Protezione civile con fax	
Etichettatrici	3		Servizi sociali
	1		Protocollo
	1		Anagrafe
Scanner	1		messi
	4	Uno con fax, uno A3	Urp, protocollo, centralino e messi
	1		Ced
	1		Contratti
	1		E.P.
8	1 con fax	Anagrafe, stato civile, elettorale e leva	

	1		messi
	1	A0	Urbanistica e S.I.T.
	2	1 con fax	biblioteca
Plotter	1		Urbanistica e S.I.T.
	1		Lavori pubblici ed espropri
Certificatori automatici	no		
tablet	1	pcTablet	Manutenzione del Patrimonio
	1	Tele laser non conta	Comodato uso gratuito a Unione dei comuni del Miranese
Cartografia	Si	Gis su rete locale (Mapper)	
Accessi Internet	101	Usufruibili da tutta la rete (non conteggiati i 10 pc/portatili dei Vigili usano una linea fuori Comune e 1 loro portatile che usa una internetKey)	
	14		Biblioteca
	4	Centro P3@ Martellago	
	8	Centro p3@ Olmo (4 portatili)	
Smart card e firme digitali	10	1 per ogni Responsabile di Settore (compreso Michele)+Sindaco	
Smart card e firme digitali	1	Riserva per il responsabile del settore economico finanziario	
	16	1 per ogni Responsabile di Servizio (compreso Gianni)+messi+anagrafe	
	4	1 per ogni vigile per la firma dei verbali (non contano)	Comodato uso gratuito a Unione dei comuni del Miranese
Key Poste Italiane Spa	1	Per funzionalità dei conti correnti postali	Servizio CED
Token	1	Collegamento telematico con tesoreria comunale	Servizio Contabilità

RETE TELEFONICA 01.01.2015

tipo	Nr.	descrizione	servizio
Centralino	1	Sopho 200IPS -Municipio	SEGRETERIA, CONTRATTI, GARE E APPALTI CONTABILITA' EDILIZIA PRIVATA ANAGRAFE, STATO CIVILE, STATISTICA, ELETTORALE E LEVA SERVIZI SOCIALI UFFICIO CONTROLLO DI GESTIONE PUBBLICA ISTRUZIONE, CULTURA, SPORT E ASSOCIAZIONI RISORSE UMANE MANUTENZIONE DEL PATRIMONIO LEGALE E CASA CENTRO ELABORAZIONE DATI ECONOMATO URBANISTICA E S.I.T. U.R.P., PROTOCOLLO, CENTRALINO E MESSI SUAP
Centralino	1	Sopho 200IPS – Dietro municipio	LAVORI PUBBLICI ED ESPROPRI ANAGRAFE, STATO CIVILE, STATISTICA, ELETTORALE E LEVA POLIZIA LOCALE (IN COMODATO GRATUITO ALL'UNIONE DEL MIRANESE) TRIBUTI ED ENTRATE VARIE U.R.P., PROTOCOLLO, CENTRALINO E MESSI
Centralino	1	Selta Sae Key 20 - Biblioteca	BIBLIOTECA
Centralino	1	Selta Sae IPX 100- Deposito comunale	MANUTENZIONE DEL PATRIMONIO PATRIMONIO E AMBIENTE
Telefoni fissi	5 4 5 4 6 1 5 2 3 4 4 2 1 1 1 2 4 3 2 1	Selta Selta Selta Selta Selta Selta Selta Selta Selta Selta Selta Selta Selta Selta Selta Selta Selta Selta Selta Selta	SEGRETERIA, CONTRATTI, GARE E APPALTI CONTABILITA' LAVORI PUBBLICI ED ESPROPRI EDILIZIA PRIVATA ANAGRAFE, STATO CIVILE, STATISTICA, ELETTORALE E LEVA POLIZIA LOCALE (IN COMODATO GRATUITO ALL'UNIONE DEL MIRANESE) SERVIZI SOCIALI PUBBLICA ISTRUZIONE, CULTURA, SPORT E ASSOCIAZIONI RISORSE UMANE TRIBUTI ED ENTRATE VARIE MANUTENZIONE DEL PATRIMONIO LEGALE E CASA COMMERCIO, ATTIVITA' PRODUTTIVE CENTRO ELABORAZIONE DATI ECONOMATO PATRIMONIO E AMBIENTE URBANISTICA E S.I.T. U.R.P., PROTOCOLLO, CENTRALINO E MESSI BIBLIOTECA SUAP
Cordless	1	Siemens	MANUTENZIONE DEL PATRIMONIO
	1	Siemens	SEGRETERIA, CONTRATTI, GARE E APPALTI
	1	Telecom	SEGRETERIA, CONTRATTI, GARE E APPALTI
	1	Gigaset	SEGRETERIA, CONTRATTI, GARE E APPALTI
	1	Gigaset	SEGRETERIA, CONTRATTI, GARE E APPALTI
	1	Gigaset	BIBLIOTECA

	1	Gigaset	ECONOMATO
	1	Gigaset	CENTRO ELABORAZIONE DATI
cellulari	1	Nokia 6101	LAVORI PUBBLICI ED ESPROPRI
	1	Nokia 6101	SEGRETERIA, CONTRATTI, GARE E APPALTI
	1	Nokia 6101	EDILIZIA PRIVATA
	1	Nokia 6101	SERVIZI SOCIALI
	6	Nokia 6101	MANUTENZIONE DEL PATRIMONIO
	1	Nokia 108	MANUTENZIONE DEL PATRIMONIO
	1	Nokia 6101	PATRIMONIO E AMBIENTE
	1	Nokia 6101	URBANISTICA E S.I.T.
	1	Nokia 6101	U.R.P., PROTOCOLLO, CENTRALINO E MESSI
Fax	1		U.R.P., PROTOCOLLO, CENTRALINO E MESSI

ATTREZZATURA VARIA 01.01.2015

Tipo	Nr.	Descrizione	servizio
cassaforte a muro	2		SERVIZIO DEMOGRAFICO
macchina da scrivere	1		SERVIZIO DEMOGRAFICO
calcolatrici	3	Olivetti Logos	SERVIZIO DEMOGRAFICO
Taglierina	1	Dahle	SERVIZIO DEMOGRAFICO
distruggi documenti	2	Rexel P180	SERVIZIO DEMOGRAFICO E SERVIZIO PROTOCOLLO
Affrancatrice postale	1	Ultimail	SERVIZIO PROTOCOLLO
Imbustatrice	1	Pitney	SERVIZIO PROTOCOLLO
Taglierina	1	Dahle	SERVIZIO EDILIZIA PRIVATA
Distruggi documenti	1	Rexel P180	SERVIZIO EDILIZIA PRIVATA
Macchina fotografica digitale	1	Canon	SERVIZIO EDILIZIA PRIVATA
distanziometro laser portatile	1		SERVIZIO EDILIZIA PRIVATA
Calcolatrici	2	Citizen	SERVIZIO URBANISTICA SIT
Taglierina grande	1	dahle	SERVIZIO URBANISTICA SIT
Graffettatrice grande	1		SERVIZIO URBANISTICA SIT
Distanziometro	1		SERVIZIO URBANISTICA SIT
Macchina Fotografica digitale	1	Canon	SERVIZIO URBANISTICA SIT
Videoproiettore	1	Acer	SERVIZIO URBANISTICA SIT
Plotter	1	hp	SERVIZIO URBANISTICA SIT
Macchina da scrivere	1		SERVIZIO CONTABILITA'
Rilegatrice a caldo	1		SERVIZIO CONTABILITA'
Rilegatrice	1	SteelBinding	SERVIZIO CONTABILITA'
Scanner	1	Fujitsu	SERVIZIO CONTABILITA'
Calcolatrici da tavolo	15	Olivetti	NR 5 CONTABILITA' – NR 4 RISORSE UMANE – NR 2 ECONOMATO – NR 4 TRIBUTI
Cassaforte	1	Conforti	SERVIZIO ECONOMATO
Cassaforte piccola	1	Tresore	SERVIZIO RISORSE UMANE
Videoproiettore piccolo	1	Epson	SERVIZIO ECONOMATO
Videoproiettore piccolo	1		SERVIZIO ECONOMATO
Calcolatrici	4	Olivetti	SERVIZIO SOCIALE E ISTRUZIONE
Rilegatrice	1		SERVIZIO BIBLIOTECA
Televisore	1		SERVIZIO BIBLIOTECA
Video-Proiettore	1	Epson	SERVIZIO BIBLIOTECA
Taglierina	1	Dahle	SERVIZIO BIBLIOTECA
Distruggidocumenti	1		SERVIZIO BIBLIOTECA
Fax	1	Brother	SERVIZIO BIBLIOTECA
Calcolatrici da tavolo	6		SERVIZIO GESTIONE DEL TERRITORIO
Plotter	1	HP	SERVIZIO LLPP
Taglierina grande	1		SERVIZIO LLPP
Taglierina da tavolo	2	Dahle	SERVIZIO PATRIMONIO E LLPP
Macchina fotografica digitale	1	Canon	SERVIZIO LLPP
Plastificatrice	1		SERVIZIO PATRIMONIO

Macchina fotografica digitale	1	Sony	SERVIZIO PATRIMONIO
Distruggi documenti	1	Fellowes	SERVIZIO LLPP
Rilegatrice a spirale	1		SERVIZIO LLPP
Distruggi documenti	1		SERVIZIO CED
Calcolatrici da tavolo	4		SERVIZIO CED E SEGRETERIA
Rilegatrice a spirale	1		SERVIZIO SEGRETERIA
1 Plastificatrice	1		SERVIZIO SEGRETERIA
Macchina fotografica digitale	2		Comodato uso gratuito a Unione dei comuni del Miranese
Distruggi documenti	1	Rexel	Comodato uso gratuito a Unione dei comuni del Miranese
Plastificatrice	1		Comodato uso gratuito a Unione dei comuni del Miranese
Calcolatrici	3		Comodato uso gratuito a Unione dei comuni del Miranese

SEZIONE III

Elaborato contabile complessivo delle previsioni triennali, di competenza e di cassa, secondo la struttura del bilancio e del piano dei conti finanziario, del piano dei conti economico e secondo la codifica del bilancio ai sensi del TUEL 267/2000.

Allegato al PEG degli enti locali entrate per titoli, tipologie e categorie

Elaborato spese per missioni, programmi e macroaggregati





BILANCIO DI PREVISIONE - CAPITOLI

COMUNE DI MARTELLAGO

ENTRATE

Esercizio: 2015

		PREVISIONI DELL'ANNO A CUI SI RIFERISCE IL BILANCIO
Fondo pluriennale vincolato per spese correnti	previsione di competenza	0,00
Fondo pluriennale vincolato per spese in conto capitale	previsione di competenza	117.804,72
Utilizzo avanzo di Amministrazione	previsione di competenza	1.227.434,29
- di cui vincolato utilizzato anticipatamente	previsione di competenza	0,00
Fondo di Cassa all'1/1/2015	previsione di cassa	4.640.422,10



BILANCIO DI PREVISIONE - CAPITOLI

COMUNE DI MARTELLAGO

ENTRATE

Esercizio: 2015

CAPITOLO	DENOMINAZIONE	PIANO DEI CONTI FINANZIARIO	RESIDUI PRESUNTI AL TERMINE DELL'ESERCIZIO PRECEDENTE QUELLO CUI SI RIFERISCE IL BILANCIO		PREVISIONI ANNO 2015	PREVISIONI ANNO 2016	PREVISIONI ANNO 2017
	RESPONSABILE DI ENTRATA	PIANO DEI CONTI ECONOMICO					
	RESPONSABILE DI SERVIZIO	Cod. Bilancio tuel 267					

Titolo 1 Entrate correnti di natura tributaria, contributiva e perequativa**Tipologia 101 Imposte, tasse e proventi assimilati****Categoria 6 Imposta municipale propria**

1501	I.M.U. sperimentale - abitazione principale e pertinenze SCROCCARO Rag. Annalisa (11)(TRIBUTI ED ENTRATE VARIE)	1.01.01.06.000 1.1.1.01.06 1.01.0059	0,00	previsione di competenza previsione di cassa	5.000,00 5.000,00	5.000,00	5.000,00
1502	I.M.U. sperimentale - fattispecie diverse da abitazione principale SCROCCARO Rag. Annalisa (11)(TRIBUTI ED ENTRATE VARIE)	1.01.01.06.000 1.1.1.01.06 1.01.0059	0,00	previsione di competenza previsione di cassa	1.500.000,00 1.502.930,00	1.500.000,00	1.500.000,00
1503	IMU - anni pregressi SCROCCARO Rag. Annalisa (11)(TRIBUTI ED ENTRATE VARIE)	1.01.01.06.000 1.1.1.01.06 1.01.0059	0,00	previsione di competenza previsione di cassa	100.000,00 111.559,00	100.000,00	100.000,00

Totale Categoria 6

0,00	previsione di competenza	1.605.000,00	1.605.000,00	1.605.000,00
	previsione di cassa	1.619.489,00		

Categoria 8 Imposta comunale sugli immobili (ICI)

1000	Imposta Comunale sugli Immobili - I.C.I. SCROCCARO Rag. Annalisa (11)(TRIBUTI ED ENTRATE VARIE)	1.01.01.08.000 1.1.1.01.08 1.01.0010	0,00	previsione di competenza previsione di cassa	0,00 0,00	0,00	0,00
1001	Imposta Comunale sugli Immobili - I.C.I. anni pregressi SCROCCARO Rag. Annalisa (11)(TRIBUTI ED ENTRATE VARIE)	1.01.01.08.000 1.1.1.01.08 1.01.0010	21.021,08	previsione di competenza previsione di cassa	50.000,00 276.880,59	50.000,00	50.000,00

Totale Categoria 8

21.021,08	previsione di competenza	50.000,00	50.000,00	50.000,00
	previsione di cassa	276.880,59		



BILANCIO DI PREVISIONE - CAPITOLI

COMUNE DI MARTELLAGO

ENTRATE

Esercizio: 2015

CAPITOLO	DENOMINAZIONE	PIANO DEI CONTI FINANZIARIO	RESIDUI PRESUNTI AL TERMINE DELL'ESERCIZIO PRECEDENTE QUELLO CUI SI RIFERISCE IL BILANCIO				
	RESPONSABILE DI ENTRATA	PIANO DEI CONTI ECONOMICO			PREVISIONI ANNO 2015	PREVISIONI ANNO 2016	PREVISIONI ANNO 2017
	RESPONSABILE DI SERVIZIO	Cod. Bilancio tuel 267					
Categoria 16 Addizionale comunale IRPEF							
11502	Addizionale com.le opzionale IRPEF Legge n. 296/2006 art. 1 commi dal 142 al 146 SCROCCARO Rag. Annalisa (11)(TRIBUTI ED ENTRATE VARIE) SCROCCARO Rag. Annalisa (11)(TRIBUTI ED ENTRATE VARIE)	1.01.01.16.000 1.1.1.01.16 1.01.0050	0,00	previsione di competenza previsione di cassa	2.190.000,00 2.190.000,00	2.190.000,00	2.325.000,00
Totale Categoria 16			0,00	previsione di competenza previsione di cassa	2.190.000,00 2.190.000,00	2.190.000,00	2.325.000,00
Categoria 52 Tassa occupazione spazi e aree pubbliche							
6000	Tassa per l'occupazione di spazi ed aree pubbliche - T.O.S.A.P. SCROCCARO Rag. Annalisa (11)(TRIBUTI ED ENTRATE VARIE) SCROCCARO Rag. Annalisa (11)(TRIBUTI ED ENTRATE VARIE)	1.01.01.52.000 1.1.1.01.52 1.02.0060	105.420,20	previsione di competenza previsione di cassa	108.000,00 213.420,20	0,00	0,00
Totale Categoria 52			105.420,20	previsione di competenza previsione di cassa	108.000,00 213.420,20	0,00	0,00
Categoria 53 Imposta comunale sulla pubblicità e diritto sulle pubbliche affissioni							
3500	Imposta comunale sulla pubblicità SCROCCARO Rag. Annalisa (11)(TRIBUTI ED ENTRATE VARIE) SCROCCARO Rag. Annalisa (11)(TRIBUTI ED ENTRATE VARIE)	1.01.01.53.000 1.1.1.01.53 1.01.0030	77.943,11	previsione di competenza previsione di cassa	100.000,00 177.944,11	0,00	0,00
10500	Diritti sulle pubbliche affissioni SCROCCARO Rag. Annalisa (11)(TRIBUTI ED ENTRATE VARIE) SCROCCARO Rag. Annalisa (11)(TRIBUTI ED ENTRATE VARIE)	1.01.01.53.000 1.1.1.01.53 1.03.0110	8.690,82	previsione di competenza previsione di cassa	12.500,00 21.190,82	0,00	0,00
Totale Categoria 53			86.633,93	previsione di competenza previsione di cassa	112.500,00 199.134,93	0,00	0,00
Categoria 54 Imposta municipale secondaria							



BILANCIO DI PREVISIONE - CAPITOLI

COMUNE DI MARTELLAGO

ENTRATE

Esercizio: 2015

CAPITOLO	DENOMINAZIONE	PIANO DEI CONTI FINANZIARIO	RESIDUI PRESUNTI AL TERMINE DELL'ESERCIZIO PRECEDENTE QUELLO CUI SI RIFERISCE IL BILANCIO		PREVISIONI ANNO 2015	PREVISIONI ANNO 2016	PREVISIONI ANNO 2017
	RESPONSABILE DI ENTRATA	PIANO DEI CONTI ECONOMICO					
	RESPONSABILE DI SERVIZIO	Cod. Bilancio tuel 267					
1600	Imposta municipale secondaria	1.01.01.54.000	0,00	previsione di competenza	0,00	193.000,00	193.000,00
	SCROCCARO Rag. Annalisa (11)(TRIBUTI ED ENTRATE VARIE)	1.1.1.01.54		previsione di cassa	0,00		
	SCROCCARO Rag. Annalisa (11)(TRIBUTI ED ENTRATE VARIE)	1.01.0030					
Totale Categoria 54			0,00	previsione di competenza	0,00	193.000,00	193.000,00
				previsione di cassa	0,00		
Categoria 61 Tributo comunale sui rifiuti e sui servizi							
7100	Tributo comunale sui rifiuti e sui servizi - TARES (RESIDUI ATTIVI)	1.01.01.61.000	190.041,17	previsione di competenza	0,00	0,00	0,00
	SCROCCARO Rag. Annalisa (11)(TRIBUTI ED ENTRATE VARIE)	1.1.1.01.61		previsione di cassa	316.011,37		
	SCROCCARO Rag. Annalisa (11)(TRIBUTI ED ENTRATE VARIE)	1.02.0070					
7300	Tributo comunale sui rifiuti - TARI	1.01.01.61.000	1.550.723,00	previsione di competenza	2.750.724,59	2.798.609,39	2.873.240,14
	SCROCCARO Rag. Annalisa (11)(TRIBUTI ED ENTRATE VARIE)	1.1.1.01.61		previsione di cassa	4.301.447,59		
	SCROCCARO Rag. Annalisa (11)(TRIBUTI ED ENTRATE VARIE)	1.02.0070					
Totale Categoria 61			1.740.764,17	previsione di competenza	2.750.724,59	2.798.609,39	2.873.240,14
				previsione di cassa	4.617.458,96		
Categoria 76 Tassa sui servizi comunali (TASI)							
7500	Tassa sui servizi comunali (TASI)	1.01.01.76.000	0,00	previsione di competenza	1.832.000,00	1.832.000,00	2.000.000,00
	SCROCCARO Rag. Annalisa (11)(TRIBUTI ED ENTRATE VARIE)	1.1.1.01.76.001		previsione di cassa	1.832.000,00		
	SCROCCARO Rag. Annalisa (11)(TRIBUTI ED ENTRATE VARIE)	1.01.0076					
7501	Tassa sui servizi comunali (TASI) - anni pregressi	1.01.01.76.000	0,00	previsione di competenza	50.000,00	50.000,00	50.000,00
	SCROCCARO Rag. Annalisa (11)(TRIBUTI ED ENTRATE VARIE)	1.1.1.01.76.002		previsione di cassa	50.000,00		
	SCROCCARO Rag. Annalisa (11)(TRIBUTI ED ENTRATE VARIE)	1.01.0076					
Totale Categoria 76			0,00	previsione di competenza	1.882.000,00	1.882.000,00	2.050.000,00
				previsione di cassa	1.882.000,00		



BILANCIO DI PREVISIONE - CAPITOLI

COMUNE DI MARTELLAGO

ENTRATE

Esercizio: 2015

CAPITOLO	DENOMINAZIONE	PIANO DEI CONTI FINANZIARIO	RESIDUI PRESUNTI AL TERMINE DELL'ESERCIZIO PRECEDENTE QUELLO CUI SI RIFERISCE IL BILANCIO				
	RESPONSABILE DI ENTRATA	PIANO DEI CONTI ECONOMICO			PREVISIONI ANNO 2015	PREVISIONI ANNO 2016	PREVISIONI ANNO 2017
	RESPONSABILE DI SERVIZIO	Cod. Bilancio tuel 267					
<i>Categoria 98 Altre imposte sostitutive n.a.c.</i>							
4000	Addizionale comunale sul consumo di energia elettrica	1.01.01.98.000	0,00	previsione di competenza	0,00	0,00	0,00
	SCROCCARO Rag. Annalisa (11)(TRIBUTI ED ENTRATE VARIE)	1.1.1.01.98		previsione di cassa	0,00		
	SCROCCARO Rag. Annalisa (11)(TRIBUTI ED ENTRATE VARIE)	1.01.0040					
Totale Categoria 98			0,00	previsione di competenza	0,00	0,00	0,00
				previsione di cassa	0,00		
Totale Tipologia 101			1.953.839,38	previsione di competenza	8.698.224,59	8.718.609,39	9.096.240,14
				previsione di cassa	10.998.383,68		
<i>Tipologia 104 Compartecipazioni di tributi</i>							
<i>Categoria 6 Compartecipazione IRPEF ai Comuni</i>							
11501	Addizionale com.le opzionale IRPEF Legge n. 296/2006 art. 1 commi dal 142 al 146 -RESIDUI ATTIVI-	1.01.04.06.000	99,94	previsione di competenza	0,00	0,00	0,00
	SCROCCARO Rag. Annalisa (11)(TRIBUTI ED ENTRATE VARIE)	1.1.1.04.06.001		previsione di cassa	99,94		
	SCROCCARO Rag. Annalisa (11)(TRIBUTI ED ENTRATE VARIE)	1.01.0050					
11600	Quota pari al 5 per mille dell'IRPEF da destinare alle attività sociali svolte dal Comune (art. 1, c.337, della legge 266/2005)	1.01.04.06.000	0,00	previsione di competenza	0,00	0,00	0,00
	SCROCCARO Rag. Annalisa (2)(CONTABILITA')	1.1.1.04.06.001		previsione di cassa	0,00		
	SCROCCARO Rag. Annalisa (2)(CONTABILITA')	1.01.0051					
Totale Categoria 6			99,94	previsione di competenza	0,00	0,00	0,00
				previsione di cassa	99,94		
Totale Tipologia 104			99,94	previsione di competenza	0,00	0,00	0,00
				previsione di cassa	99,94		
<i>Tipologia 301 Fondi perequativi da Amministrazioni Centrali</i>							
<i>Categoria 1 Fondi perequativi dallo Stato</i>							



BILANCIO DI PREVISIONE - CAPITOLI

COMUNE DI MARTELLAGO

ENTRATE

Esercizio: 2015

CAPITOLO	DENOMINAZIONE	PIANO DEI CONTI FINANZIARIO	RESIDUI PRESUNTI AL TERMINE DELL'ESERCIZIO PRECEDENTE QUELLO CUI SI RIFERISCE IL BILANCIO				
	RESPONSABILE DI ENTRATA	PIANO DEI CONTI ECONOMICO			PREVISIONI ANNO 2015	PREVISIONI ANNO 2016	PREVISIONI ANNO 2017
	RESPONSABILE DI SERVIZIO	Cod. Bilancio tuel 267					
11402	Fondo sperimentale di riequilibrio ex art. 2 comma 7 del D.Lgs. n. 23/2011 SCROCCARO Rag. Annalisa (2)(CONTABILITA') SCROCCARO Rag. Annalisa (2)(CONTABILITA')	1.03.01.01.000 1.1.3.01.01.001 1.03.0120	59,33	previsione di competenza previsione di cassa	0,00 59,33	0,00	0,00
11403	Fondo di solidarietà comunale SCROCCARO Rag. Annalisa (2)(CONTABILITA') SCROCCARO Rag. Annalisa (2)(CONTABILITA')	1.03.01.01.000 1.1.3.01.01.001 1.03.0120	29.427,87	previsione di competenza previsione di cassa	2.066.140,65 2.095.568,52	2.066.140,65	2.066.140,65
Totale Categoria 1			29.487,20	previsione di competenza previsione di cassa	2.066.140,65 2.095.627,85	2.066.140,65	2.066.140,65
Totale Tipologia 301			29.487,20	previsione di competenza previsione di cassa	2.066.140,65 2.095.627,85	2.066.140,65	2.066.140,65
Totale Titolo 1			1.983.426,52	previsione di competenza previsione di cassa	10.764.365,24 13.094.111,47	10.784.750,04	11.162.380,79



BILANCIO DI PREVISIONE - CAPITOLI

COMUNE DI MARTELLAGO

ENTRATE

Esercizio: 2015

CAPITOLO	DENOMINAZIONE	PIANO DEI CONTI FINANZIARIO	RESIDUI PRESUNTI AL TERMINE DELL'ESERCIZIO PRECEDENTE QUELLO CUI SI RIFERISCE IL BILANCIO		PREVISIONI ANNO 2015	PREVISIONI ANNO 2016	PREVISIONI ANNO 2017
	RESPONSABILE DI ENTRATA	PIANO DEI CONTI ECONOMICO					
	RESPONSABILE DI SERVIZIO	Cod. Bilancio tuel 267					

Titolo 2 Trasferimenti correnti**Tipologia 101 Trasferimenti correnti da Amministrazioni pubbliche****Categoria 1 Trasferimenti correnti da Amministrazioni Centrali**

12005	Trasferimenti correnti dello Stato - per lo sviluppo degli investimenti SCROCCARO Rag. Annalisa (2)(CONTABILITA') SCROCCARO Rag. Annalisa (2)(CONTABILITA')	2.01.01.01.000 1.3.1.01.01 2.01.0130	0,00	previsione di competenza previsione di cassa	47.000,00 47.000,00	47.000,00	47.000,00
13002	Altri trasferimenti dello Stato SCROCCARO Rag. Annalisa (2)(CONTABILITA') SCROCCARO Rag. Annalisa (2)(CONTABILITA')	2.01.01.01.000 1.3.1.01.01 2.01.0130	0,00	previsione di competenza previsione di cassa	151.738,20 151.738,20	151.738,20	151.738,20
13003	Contributo dallo Stato per libri di testo (cap. S 112601) STRADIOTTO ass.soc. Paola (9)(PUBBLICA ISTRUZIONE, CULTURA, SPORT E ASSOCIAZIONI) STRADIOTTO ass.soc. Paola (9)(PUBBLICA ISTRUZIONE, CULTURA, SPORT E ASSOCIAZIONI)	2.01.01.01.000 1.3.1.01.01 2.01.0140	0,00	previsione di competenza previsione di cassa	15.600,00 15.600,00	15.600,00	15.600,00
13005	Contributo statale per servizio asporto rifiuti alle scuole CALLEGHER ing. Fabio (17)(PATRIMONIO E AMBIENTE) CALLEGHER ing. Fabio (17)(PATRIMONIO E AMBIENTE)	2.01.01.01.000 1.3.1.01.01 2.01.0140	0,00	previsione di competenza previsione di cassa	10.630,57 10.630,57	10.630,57	10.630,57
16100	Contributi da Regione Veneto per progetti mirati di intervento a favore della domiciliarità in situazioni straordinarie (cap. S 263600) STRADIOTTO ass.soc. Paola (7)(SERVIZI SOCIALI) STRADIOTTO ass.soc. Paola (7)(SERVIZI SOCIALI)	2.01.01.02.000 1.3.1.01.02 2.02.0230	0,00	previsione di competenza previsione di cassa	0,00 0,00	0,00	0,00
32000	Rimborso spese dallo Stato per svolgimento elezioni politiche, europee e referendum PATTARO dott.ssa Sonia (5)(ANAGRAFE, STATO CIVILE, STATISTICA, ELETTORALE E LEVA) PATTARO dott.ssa Sonia (5)(ANAGRAFE,	2.01.01.01.000 1.3.1.01.01 2.01.0140	0,00	previsione di competenza previsione di cassa	35.000,00 35.000,00	35.000,00	35.000,00



BILANCIO DI PREVISIONE - CAPITOLI

COMUNE DI MARTELLAGO

ENTRATE

Esercizio: 2015

CAPITOLO	DENOMINAZIONE	PIANO DEI CONTI FINANZIARIO	RESIDUI PRESUNTI AL TERMINE DELL'ESERCIZIO PRECEDENTE QUELLO CUI SI RIFERISCE IL BILANCIO					
	RESPONSABILE DI ENTRATA	PIANO DEI CONTI ECONOMICO			PREVISIONI ANNO 2015	PREVISIONI ANNO 2016	PREVISIONI ANNO 2017	
	RESPONSABILE DI SERVIZIO	Cod. Bilancio tuel 267						
<i>STATO CIVILE, STATISTICA, ELETTORALE E LEVA)</i>								
Totale Categoria 1				0,00	previsione di competenza previsione di cassa	259.968,77 259.968,77	259.968,77	259.968,77
<i>Categoria 2 Trasferimenti correnti da Amministrazioni Locali</i>								
15000	Contributi dalla Regione Veneto per L.R. n. 8/1986 - Contributi straordinari per spese sociali (cap S 278500) STRADIOTTO ass.soc. Paola (7)(SERVIZI SOCIALI) STRADIOTTO ass.soc. Paola (7)(SERVIZI SOCIALI)	2.01.01.02.000 1.3.1.01.02 2.02.0230	0,00	previsione di competenza previsione di cassa	5.000,00 5.000,00	5.000,00	5.000,00	
16001	Contributi dalla Regione Veneto per il servizio di assistenza domiciliare L.R. n. 55/1982 STRADIOTTO ass.soc. Paola (7)(SERVIZI SOCIALI) STRADIOTTO ass.soc. Paola (7)(SERVIZI SOCIALI)	2.01.01.02.000 1.3.1.01.02 2.02.0230	0,00	previsione di competenza previsione di cassa	67.512,00 67.512,00	67.512,00	67.512,00	
16200	Contributi dalla Regione Veneto per emergenza sociale e famiglie monoparentali (Cap. S 270400) STRADIOTTO ass.soc. Paola (7)(SERVIZI SOCIALI) STRADIOTTO ass.soc. Paola (7)(SERVIZI SOCIALI)	2.01.01.02.000 1.3.1.01.02 2.02.0230	0,00	previsione di competenza previsione di cassa	5.000,00 5.000,00	5.000,00	5.000,00	
17000	Contributo dalla Regione Veneto per l'assistenza agli emigranti - L.R. n. 2/2003 (cap S 275500) STRADIOTTO ass.soc. Paola (7)(SERVIZI SOCIALI) STRADIOTTO ass.soc. Paola (7)(SERVIZI SOCIALI)	2.01.01.02.000 1.3.1.01.02 2.02.0230	0,00	previsione di competenza previsione di cassa	5.000,00 5.000,00	5.000,00	5.000,00	
19000	Contributi dalla Regione Veneto per funzionamento asili nido - L.R. n. 32/1990 (S.D.I.) STRADIOTTO ass.soc. Paola (7)(SERVIZI SOCIALI) STRADIOTTO ass.soc. Paola (7)(SERVIZI SOCIALI)	2.01.01.02.000 1.3.1.01.02 2.02.0230	8.754,49	previsione di competenza previsione di cassa	35.000,00 43.754,49	35.000,00	35.000,00	



BILANCIO DI PREVISIONE - CAPITOLI

COMUNE DI MARTELLAGO

ENTRATE

Esercizio: 2015

CAPITOLO	DENOMINAZIONE	PIANO DEI CONTI FINANZIARIO	RESIDUI PRESUNTI AL TERMINE DELL'ESERCIZIO PRECEDENTE QUELLO CUI SI RIFERISCE IL BILANCIO		PREVISIONI ANNO 2015	PREVISIONI ANNO 2016	PREVISIONI ANNO 2017
	RESPONSABILE DI ENTRATA	PIANO DEI CONTI ECONOMICO					
	RESPONSABILE DI SERVIZIO	Cod. Bilancio tueI 267					
19400	Contributi da Regione Veneto per famiglie numerose (cap. S 278800) STRADIOTTO ass.soc. Paola (7)(SERVIZI SOCIALI) STRADIOTTO ass.soc. Paola (7)(SERVIZI SOCIALI)	2.01.01.02.000 1.3.1.01.02 2.02.0230	0,00	previsione di competenza previsione di cassa	2.500,00 2.500,00	2.500,00	2.500,00
20000	Contributi dalla Regione Veneto per attività attinenti alle funzioni di interesse locale - L.R. n. 55/1982 e L.R. n. 11/2001 STRADIOTTO ass.soc. Paola (7)(SERVIZI SOCIALI) STRADIOTTO ass.soc. Paola (7)(SERVIZI SOCIALI)	2.01.01.02.000 1.3.1.01.02 2.02.0230	0,00	previsione di competenza previsione di cassa	7.500,00 7.500,00	7.500,00	7.500,00
20500	Trasferimenti regionali per il sostegno all'accesso alle abitazioni in locazione (cap S 278000) STRADIOTTO ass.soc. Paola (7)(SERVIZI SOCIALI) STRADIOTTO ass.soc. Paola (7)(SERVIZI SOCIALI)	2.01.01.02.000 1.3.1.01.02 2.02.0230	0,00	previsione di competenza previsione di cassa	35.000,00 35.000,00	35.000,00	35.000,00
20600	Interventi sperimentali per il sollievo a favore di famiglie che assistono persone con disabilità (cap S 270600) STRADIOTTO ass.soc. Paola (7)(SERVIZI SOCIALI) STRADIOTTO ass.soc. Paola (7)(SERVIZI SOCIALI)	2.01.01.02.000 1.3.1.01.02 2.02.0230	0,00	previsione di competenza previsione di cassa	30.000,00 30.000,00	30.000,00	30.000,00
20800	Trasferimenti da ulss a favore di famiglie che assistono persone non autosufficienti - D.G.R. n. 1338/2013 (cap s 270700) STRADIOTTO ass.soc. Paola (7)(SERVIZI SOCIALI) STRADIOTTO ass.soc. Paola (7)(SERVIZI SOCIALI)	2.01.01.02.000 1.3.1.01.02 2.05.0440	0,00	previsione di competenza previsione di cassa	170.000,00 170.000,00	170.000,00	170.000,00
21800	Contributi e trasferimenti dalla Provincia di Venezia per attività sociali STRADIOTTO ass.soc. Paola (7)(SERVIZI SOCIALI) STRADIOTTO ass.soc. Paola (7)(SERVIZI SOCIALI)	2.01.01.02.000 1.3.1.01.02 2.05.0440	3.960,00	previsione di competenza previsione di cassa	13.200,00 17.160,00	13.200,00	13.200,00
22000	Contributo dalla Regione Veneto per eliminazione barriere architettoniche - L.R. n. 13/1989 (cap S 274500) STRADIOTTO ass.soc. Paola (7)(SERVIZI SOCIALI)	2.01.01.02.000 1.3.1.01.02 2.02.0230	0,00	previsione di competenza previsione di cassa	20.659,00 20.659,00	20.659,00	20.659,00



BILANCIO DI PREVISIONE - CAPITOLI

COMUNE DI MARTELLAGO

ENTRATE

Esercizio: 2015

CAPITOLO	DENOMINAZIONE	PIANO DEI CONTI FINANZIARIO	RESIDUI PRESUNTI AL TERMINE DELL'ESERCIZIO PRECEDENTE QUELLO CUI SI RIFERISCE IL BILANCIO					
	RESPONSABILE DI ENTRATA	PIANO DEI CONTI ECONOMICO			PREVISIONI ANNO 2015	PREVISIONI ANNO 2016	PREVISIONI ANNO 2017	
	RESPONSABILE DI SERVIZIO	Cod. Bilancio tuel 267						
	<i>STRADIOTTO ass.soc. Paola (7)(SERVIZI SOCIALI)</i>							
22001	Contributo dalla Regione Veneto per eliminazione barriere architettoniche - L.R. n. 16/2007 (cap S 274501) <i>STRADIOTTO ass.soc. Paola (7)(SERVIZI SOCIALI)</i> <i>STRADIOTTO ass.soc. Paola (7)(SERVIZI SOCIALI)</i>	2.01.01.02.000 1.3.1.01.02 2.02.0230	0,00	previsione di competenza previsione di cassa	10.000,00 10.000,00	10.000,00	10.000,00	10.000,00
22100	Trasferimento dall'ATER per fondo sociale - L.R. n. 10/1996 (Cap S 270000) <i>STRADIOTTO ass.soc. Paola (7)(SERVIZI SOCIALI)</i> <i>STRADIOTTO ass.soc. Paola (7)(SERVIZI SOCIALI)</i>	2.01.01.02.000 1.3.1.01.02 2.05.0440	1.953,28	previsione di competenza previsione di cassa	2.000,00 3.953,28	2.000,00	2.000,00	2.000,00
22600	Contributi della Regione Veneto per funzioni trasferite ai sensi della L.R. n. 11/2001 <i>LONGO dr. Silvano (1)(SEGRETERIA, CONTRATTI, GARE E APPALTI)</i> <i>LONGO dr. Silvano (1)(SEGRETERIA, CONTRATTI, GARE E APPALTI)</i>	2.01.01.02.000 1.3.1.01.02 2.02.0250	0,00	previsione di competenza previsione di cassa	2.200,00 2.200,00	2.200,00	2.200,00	2.200,00
23100	Trasferimenti correnti dall'Unione del Miranese <i>SCROCCARO Rag. Annalisa (2)(CONTABILITA')</i> <i>SCROCCARO Rag. Annalisa (2)(CONTABILITA')</i>	2.01.01.02.000 1.3.1.01.02.005 2.05.0440	0,00	previsione di competenza previsione di cassa	240.000,00 240.000,00	240.000,00	240.000,00	240.000,00
28900	Contributo regionale per Protezione Civile <i>CALLEGHER ing. Fabio (12)(MANUTENZIONE DEL PATRIMONIO)</i> <i>CALLEGHER ing. Fabio (12)(MANUTENZIONE DEL PATRIMONIO)</i>	2.01.01.02.000 1.3.1.01.02 4.03.1020	0,00	previsione di competenza previsione di cassa	3.172,32 3.172,32	0,00	0,00	0,00
28901	Contributi regionali correnti per Protezione Civile <i>CALLEGHER ing. Fabio (12)(MANUTENZIONE DEL PATRIMONIO)</i> <i>CALLEGHER ing. Fabio (12)(MANUTENZIONE DEL PATRIMONIO)</i>	2.01.01.02.000 1.3.1.01.02 2.02.0220	0,00	previsione di competenza previsione di cassa	0,00 0,00	0,00	0,00	0,00
32001	Rimborso spese da Regione Veneto per svolgimento elezioni regionali <i>PATTARO dott.ssa Sonia (5)(ANAGRAFE, STATO CIVILE, STATISTICA, ELETTORALE E LEVA)</i> <i>PATTARO dott.ssa Sonia (5)(ANAGRAFE,</i>	2.01.01.02.000 1.3.1.01.02 2.02.0150	0,00	previsione di competenza previsione di cassa	20.000,00 20.000,00	15.000,00	0,00	0,00



BILANCIO DI PREVISIONE - CAPITOLI

COMUNE DI MARTELLAGO

ENTRATE

Esercizio: 2015

CAPITOLO	DENOMINAZIONE	PIANO DEI CONTI FINANZIARIO	RESIDUI PRESUNTI AL TERMINE DELL'ESERCIZIO PRECEDENTE QUELLO CUI SI RIFERISCE IL BILANCIO		PREVISIONI ANNO 2015	PREVISIONI ANNO 2016	PREVISIONI ANNO 2017
	RESPONSABILE DI ENTRATA	PIANO DEI CONTI ECONOMICO					
	RESPONSABILE DI SERVIZIO	Cod. Bilancio tuel 267					
<i>STATO CIVILE, STATISTICA, ELETTORALE E LEVA)</i>							
56400	Trasferimenti correnti da amministrazioni locali per attività e manifestazioni culturali	2.01.01.02.000	1.595,84	previsione di competenza	1.265,06	0,00	0,00
	<i>STRADIOTTO ass.soc. Paola (9)(PUBBLICA ISTRUZIONE, CULTURA, SPORT E ASSOCIAZIONI)</i>	1.3.1.01.02		previsione di cassa	2.860,90		
	<i>STRADIOTTO ass.soc. Paola (9)(PUBBLICA ISTRUZIONE, CULTURA, SPORT E ASSOCIAZIONI)</i>	2.05.0440					
59602	Trasferimenti correnti da Regione per promozione Distretto del Commercio DGRV n. 1912/2014	2.01.01.02.000	0,00	previsione di competenza	0,00	65.000,00	65.000,00
	<i>ROSSATO arch. Nadia (14)(COMMERCIO, ATTIVITA' PRODUTTIVE)</i>	2.02.0240		previsione di cassa	0,00		
	<i>ROSSATO arch. Nadia (14)(COMMERCIO, ATTIVITA' PRODUTTIVE)</i>						
Totale Categoria 2			16.263,61	previsione di competenza	675.008,38	730.571,00	715.571,00
				previsione di cassa	691.271,99		
Totale Tipologia 101			16.263,61	previsione di competenza	934.977,15	990.539,77	975.539,77
				previsione di cassa	951.240,76		
Tipologia 103 Trasferimenti correnti da imprese							
Categoria 1 Sponsorizzazioni da imprese							
56501	Sponsorizzazioni da imprese **RILEVANTE AI FINI IVA**	2.01.03.01.000	0,00	previsione di competenza	6.100,00	6.100,00	6.100,00
	<i>STRADIOTTO ass.soc. Paola (9)(PUBBLICA ISTRUZIONE, CULTURA, SPORT E ASSOCIAZIONI)</i>	1.3.1.03.03		previsione di cassa	6.100,00		
	<i>STRADIOTTO ass.soc. Paola (9)(PUBBLICA ISTRUZIONE, CULTURA, SPORT E ASSOCIAZIONI)</i>	3.01.0570					
Totale Categoria 1			0,00	previsione di competenza	6.100,00	6.100,00	6.100,00
				previsione di cassa	6.100,00		
Categoria 2 Altri trasferimenti correnti da imprese							



BILANCIO DI PREVISIONE - CAPITOLI

COMUNE DI MARTELLAGO

ENTRATE

Esercizio: 2015

CAPITOLO	DENOMINAZIONE	PIANO DEI CONTI FINANZIARIO	RESIDUI PRESUNTI AL TERMINE DELL'ESERCIZIO PRECEDENTE QUELLO CUI SI RIFERISCE IL BILANCIO		PREVISIONI ANNO 2015	PREVISIONI ANNO 2016	PREVISIONI ANNO 2017
	RESPONSABILE DI ENTRATA	PIANO DEI CONTI ECONOMICO					
	RESPONSABILE DI SERVIZIO	Cod. Bilancio tuel 267					
21900	Contributi da imprese per attività sociali	2.01.03.02.000	0,00	previsione di competenza	25.100,00	25.100,00	25.100,00
	STRADIOTTO ass.soc. Paola (7)(SERVIZI SOCIALI)	1.3.1.03.99		previsione di cassa	25.100,00		
	STRADIOTTO ass.soc. Paola (7)(SERVIZI SOCIALI)	3.05.0940					
Totale Categoria 2			0,00	previsione di competenza	25.100,00	25.100,00	25.100,00
				previsione di cassa	25.100,00		
Totale Tipologia 103			0,00	previsione di competenza	31.200,00	31.200,00	31.200,00
				previsione di cassa	31.200,00		
Tipologia 105 Trasferimenti correnti dall'Unione europea e dal Resto del Mondo							
Categoria 1 Trasferimenti correnti dall'Unione Europea							
26200	Contributi CEE sui prodotti lattiero-caseari	2.01.05.01.000	0,00	previsione di competenza	4.500,00	4.500,00	4.500,00
	STRADIOTTO ass.soc. Paola (9)(PUBBLICA ISTRUZIONE, CULTURA, SPORT E ASSOCIAZIONI)	1.3.1.05.01		previsione di cassa	4.500,00		
	STRADIOTTO ass.soc. Paola (9)(PUBBLICA ISTRUZIONE, CULTURA, SPORT E ASSOCIAZIONI)	2.04.0410					
Totale Categoria 1			0,00	previsione di competenza	4.500,00	4.500,00	4.500,00
				previsione di cassa	4.500,00		
Totale Tipologia 105			0,00	previsione di competenza	4.500,00	4.500,00	4.500,00
				previsione di cassa	4.500,00		
Totale Titolo 2			16.263,61	previsione di competenza	970.677,15	1.026.239,77	1.011.239,77
				previsione di cassa	986.940,76		



BILANCIO DI PREVISIONE - CAPITOLI

COMUNE DI MARTELLAGO

ENTRATE

Esercizio: 2015

CAPITOLO	DENOMINAZIONE	PIANO DEI CONTI FINANZIARIO	RESIDUI PRESUNTI AL TERMINE DELL'ESERCIZIO PRECEDENTE QUELLO CUI SI RIFERISCE IL BILANCIO		PREVISIONI ANNO 2015	PREVISIONI ANNO 2016	PREVISIONI ANNO 2017
	RESPONSABILE DI ENTRATA	PIANO DEI CONTI ECONOMICO					
	RESPONSABILE DI SERVIZIO	Cod. Bilancio tuel 267					

Titolo 3 Entrate extratributarie**Tipologia 100 Vendita di beni e servizi e proventi derivanti dalla gestione dei beni****Categoria 1 Vendita di beni**

47005	Contributo da GSE per produzione energia elettrica	3.01.01.01.000	6,02	previsione di competenza	1.000,00	1.000,00	1.000,00
	CALLEGHER ing. Fabio (17)(PATRIMONIO E AMBIENTE)	1.2.1.01.05		previsione di cassa	1.006,02		
	CALLEGHER ing. Fabio (17)(PATRIMONIO E AMBIENTE)	3.02.0880					

Totale Categoria 1

6,02	previsione di competenza	1.000,00	1.000,00	1.000,00
	previsione di cassa	1.006,02		

Categoria 2 Entrate dalla vendita e dall'erogazione di servizi

23000	Diritti di segreteria (cap. S 23500)	3.01.02.01.000	0,00	previsione di competenza	3.000,00	3.000,00	3.000,00
	PATTARO dott.ssa Sonia (5)(ANAGRAFE, STATO CIVILE, STATISTICA, ELETTORALE E LEVA)	1.2.2.01.99		previsione di cassa	3.327,03		
	PATTARO dott.ssa Sonia (5)(ANAGRAFE, STATO CIVILE, STATISTICA, ELETTORALE E LEVA)	3.01.0450					
24000	Diritti di segreteria su contratti (cap. S 16500 e 25500)	3.01.02.01.000	0,00	previsione di competenza	11.852,00	11.852,00	11.852,00
	LONGO dr. Silvano (1)(SEGRETERIA, CONTRATTI, GARE E APPALTI)	1.2.2.01.99		previsione di cassa	16.802,38		
	LONGO dr. Silvano (1)(SEGRETERIA, CONTRATTI, GARE E APPALTI)	3.01.0450					
25000	Diritti di scritturazione e di accesso	3.01.02.01.000	0,00	previsione di competenza	800,00	800,00	800,00
	LONGO dr. Silvano (1)(SEGRETERIA, CONTRATTI, GARE E APPALTI)	1.2.2.01.99		previsione di cassa	800,00		
	LONGO dr. Silvano (1)(SEGRETERIA, CONTRATTI, GARE E APPALTI)	3.01.0450					
25300	Diritti per il rilascio delle autorizzazioni per l'installazione di cartelli per accesso carraio	3.01.02.01.000	0,00	previsione di competenza	100,00	100,00	100,00
	SCROCCARO Rag. Annalisa (11)(TRIBUTI ED ENTRATE VARIE)	1.2.2.01.99		previsione di cassa	100,00		
	SCROCCARO Rag. Annalisa (11)(TRIBUTI ED ENTRATE VARIE)	3.01.0455					



BILANCIO DI PREVISIONE - CAPITOLI

COMUNE DI MARTELLAGO

ENTRATE

Esercizio: 2015

CAPITOLO	DENOMINAZIONE	PIANO DEI CONTI FINANZIARIO	RESIDUI PRESUNTI AL TERMINE DELL'ESERCIZIO PRECEDENTE QUELLO CUI SI RIFERISCE IL BILANCIO				
	RESPONSABILE DI ENTRATA	PIANO DEI CONTI ECONOMICO			PREVISIONI ANNO 2015	PREVISIONI ANNO 2016	PREVISIONI ANNO 2017
	RESPONSABILE DI SERVIZIO	Cod. Bilancio tuel 267					
25301	Diritti per il rilascio delle autorizzazioni per l'installazione di insegne pubblicitarie (RESIDUI ATTIVI) SCROCCARO rag. Annalisa (6)(POLIZIA LOCALE) SCROCCARO rag. Annalisa (6)(POLIZIA LOCALE)	3.01.02.01.000 1.2.2.01.99 3.01.0455	0,00	previsione di competenza previsione di cassa	0,00 0,00	0,00	0,00
25502	Rimborso spese per attività di ricerca d'archivio pratiche edilizie CORO' geom. Denis (4)(EDILIZIA PRIVATA) CORO' geom. Denis (4)(EDILIZIA PRIVATA)	3.01.02.01.000 1.2.2.01.99 3.05.0940	0,00	previsione di competenza previsione di cassa	2.000,00 2.000,00	2.000,00	2.000,00
26000	Diritti di segreteria su permessi di costruire e su denunce di inizio attività edilizia (DIA) CORO' geom. Denis (4)(EDILIZIA PRIVATA) CORO' geom. Denis (4)(EDILIZIA PRIVATA)	3.01.02.01.000 1.2.2.01.99 3.01.0460	0,00	previsione di competenza previsione di cassa	40.000,00 40.000,00	40.000,00	40.000,00
26001	Diritti di segreteria su atti - servizio Urbanistica e S.I.T. ROSSATO arch. Nadia (18)(URBANISTICA E S.I.T.) ROSSATO arch. Nadia (18)(URBANISTICA E S.I.T.)	3.01.02.01.000 1.2.2.01.99 3.01.0460	31,37	previsione di competenza previsione di cassa	2.000,00 2.031,37	2.000,00	2.000,00
26002	Diritti di segreteria sulle autorizzazioni allo scarico CALLEGHER ing. Fabio (17)(PATRIMONIO E AMBIENTE) CALLEGHER ing. Fabio (17)(PATRIMONIO E AMBIENTE)	3.01.02.01.000 1.2.2.01.99 3.01.0460	0,00	previsione di competenza previsione di cassa	180,00 180,00	150,00	120,00
26003	Diritti per l'accertamento e procedimento per rilascio relazioni infortunistica stradale, gestione verbali, atti e servizi (RESIDUI ATTIVI) SCROCCARO rag. Annalisa (6)(POLIZIA LOCALE) SCROCCARO rag. Annalisa (6)(POLIZIA LOCALE)	3.01.02.01.000 1.2.2.01.99 3.01.0500	0,00	previsione di competenza previsione di cassa	0,00 0,00	0,00	0,00
28000	Diritti di stato civile di cui al D.L. n. 132/2014, art. 12 PATTARO dott.ssa Sonia (5)(ANAGRAFE, STATO CIVILE, STATISTICA, ELETTORALE E LEVA) PATTARO dott.ssa Sonia (5)(ANAGRAFE, STATO CIVILE, STATISTICA, ELETTORALE E LEVA)	3.01.02.01.000 1.2.2.01.99 3.01.0470	0,00	previsione di competenza previsione di cassa	320,00 320,00	320,00	320,00



BILANCIO DI PREVISIONE - CAPITOLI

COMUNE DI MARTELLAGO

ENTRATE

Esercizio: 2015

CAPITOLO	DENOMINAZIONE	PIANO DEI CONTI FINANZIARIO	RESIDUI PRESUNTI AL TERMINE DELL'ESERCIZIO PRECEDENTE QUELLO CUI SI RIFERISCE IL BILANCIO		PREVISIONI ANNO 2015	PREVISIONI ANNO 2016	PREVISIONI ANNO 2017
	RESPONSABILE DI ENTRATA	PIANO DEI CONTI ECONOMICO					
	RESPONSABILE DI SERVIZIO	Cod. Bilancio tuel 267					
28200	Rimborso da privati delle spese di funzionamento della Commissione Comunale Pubblici Spettacoli (cap. S 186000) CALLEGHER ing. Fabio (3)(LAVORI PUBBLICI ED ESPROPRI) CALLEGHER ing. Fabio (3)(LAVORI PUBBLICI ED ESPROPRI)	3.01.02.01.000 1.2.2.01.99 3.05.0940	0,00	previsione di competenza previsione di cassa	1.000,00 1.000,00	1.000,00	1.000,00
29000	Rilascio delle carte di identita' - diritti PATTARO dott.ssa Sonia (5)(ANAGRAFE, STATO CIVILE, STATISTICA, ELETTORALE E LEVA) PATTARO dott.ssa Sonia (5)(ANAGRAFE, STATO CIVILE, STATISTICA, ELETTORALE E LEVA)	3.01.02.01.000 1.2.2.01.99 3.01.0470	0,00	previsione di competenza previsione di cassa	18.000,00 18.812,04	18.000,00	18.000,00
38000	Proventi mensa scolastica **RILEVANTE AI FINI IVA** STRADIOTTO ass.soc. Paola (9)(PUBBLICA ISTRUZIONE, CULTURA, SPORT E ASSOCIAZIONI) STRADIOTTO ass.soc. Paola (9)(PUBBLICA ISTRUZIONE, CULTURA, SPORT E ASSOCIAZIONI)	3.01.02.01.000 3.01.0550	0,00	previsione di competenza previsione di cassa	0,00 0,00	570.000,00	570.000,00
38001	Proventi mensa scuola dell'infanzia **RILEVANTE AI FINI IVA** (S.D.I.) STRADIOTTO ass.soc. Paola (9)(PUBBLICA ISTRUZIONE, CULTURA, SPORT E ASSOCIAZIONI) STRADIOTTO ass.soc. Paola (9)(PUBBLICA ISTRUZIONE, CULTURA, SPORT E ASSOCIAZIONI)	3.01.02.01.000 1.2.2.01.99 3.01.0550	52.228,04	previsione di competenza previsione di cassa	130.000,00 182.228,04	0,00	0,00
38002	Proventi mensa scuola primaria **RILEVANTE AI FINI IVA** (S.D.I.) STRADIOTTO ass.soc. Paola (9)(PUBBLICA ISTRUZIONE, CULTURA, SPORT E ASSOCIAZIONI) STRADIOTTO ass.soc. Paola (9)(PUBBLICA ISTRUZIONE, CULTURA, SPORT E ASSOCIAZIONI)	3.01.02.01.000 1.2.2.01.99 3.01.0550	178.884,40	previsione di competenza previsione di cassa	415.000,00 593.884,40	0,00	0,00
38003	Proventi mensa scuola secondaria di I° **RILEVANTE AI FINI IVA** (S.D.I.) STRADIOTTO ass.soc. Paola (9)(PUBBLICA ISTRUZIONE, CULTURA, SPORT E ASSOCIAZIONI) STRADIOTTO ass.soc. Paola (9)(PUBBLICA ISTRUZIONE, CULTURA, SPORT E ASSOCIAZIONI)	3.01.02.01.000 1.2.2.01.99 3.01.0550	9.362,04	previsione di competenza previsione di cassa	25.000,00 34.362,04	0,00	0,00



BILANCIO DI PREVISIONE - CAPITOLI

COMUNE DI MARTELLAGO

ENTRATE

Esercizio: 2015

CAPITOLO	DENOMINAZIONE	PIANO DEI CONTI FINANZIARIO	RESIDUI PRESUNTI AL TERMINE DELL'ESERCIZIO PRECEDENTE QUELLO CUI SI RIFERISCE IL BILANCIO		PREVISIONI ANNO 2015	PREVISIONI ANNO 2016	PREVISIONI ANNO 2017
	RESPONSABILE DI ENTRATA	PIANO DEI CONTI ECONOMICO					
	RESPONSABILE DI SERVIZIO	Cod. Bilancio tuel 267					
	<i>ASSOCIAZIONI)</i>						
39000	Proventi trasporto scolastico **RILEVANTE AI FINI IVA** STRADIOTTO ass.soc. Paola (9)(PUBBLICA ISTRUZIONE, CULTURA, SPORT E ASSOCIAZIONI)	3.01.02.01.000	0,00	previsione di competenza	0,00	45.500,00	45.500,00
	STRADIOTTO ass.soc. Paola (9)(PUBBLICA ISTRUZIONE, CULTURA, SPORT E ASSOCIAZIONI)	3.01.0550		previsione di cassa	0,00		
39001	Proventi Trasporti scuola dell'infanzia **RILEVANTE AI FINI IVA** STRADIOTTO ass.soc. Paola (9)(PUBBLICA ISTRUZIONE, CULTURA, SPORT E ASSOCIAZIONI)	3.01.02.01.000	340,00	previsione di competenza	3.500,00	0,00	0,00
	STRADIOTTO ass.soc. Paola (9)(PUBBLICA ISTRUZIONE, CULTURA, SPORT E ASSOCIAZIONI)	1.2.2.01.99		previsione di cassa	3.840,00		
	STRADIOTTO ass.soc. Paola (9)(PUBBLICA ISTRUZIONE, CULTURA, SPORT E ASSOCIAZIONI)	3.01.0550					
39002	Proventi Trasporti scuola primaria **RILEVANTE AI FINI IVA ** STRADIOTTO ass.soc. Paola (9)(PUBBLICA ISTRUZIONE, CULTURA, SPORT E ASSOCIAZIONI)	3.01.02.01.000	861,85	previsione di competenza	31.000,00	0,00	0,00
	STRADIOTTO ass.soc. Paola (9)(PUBBLICA ISTRUZIONE, CULTURA, SPORT E ASSOCIAZIONI)	1.2.2.01.99		previsione di cassa	31.861,85		
	STRADIOTTO ass.soc. Paola (9)(PUBBLICA ISTRUZIONE, CULTURA, SPORT E ASSOCIAZIONI)	3.01.0550					
39003	Proventi Trasporti scuola secondaria di I° **RILEVANTE AI FINI IVA ** STRADIOTTO ass.soc. Paola (9)(PUBBLICA ISTRUZIONE, CULTURA, SPORT E ASSOCIAZIONI)	3.01.02.01.000	1.357,70	previsione di competenza	11.000,00	0,00	0,00
	STRADIOTTO ass.soc. Paola (9)(PUBBLICA ISTRUZIONE, CULTURA, SPORT E ASSOCIAZIONI)	1.2.2.01.99		previsione di cassa	12.357,70		
	STRADIOTTO ass.soc. Paola (9)(PUBBLICA ISTRUZIONE, CULTURA, SPORT E ASSOCIAZIONI)	3.01.0550					
44500	Rimborso da Veritas S.p.a. spese sostenute per R.S.U. **PARZIALMENTE RILEVANTE AI FINI IVA** CALLEGHER Ing. Fabio (17)(PATRIMONIO E AMBIENTE)	3.01.02.01.000	60.054,42	previsione di competenza	0,00	0,00	0,00
	CALLEGHER Ing. Fabio (17)(PATRIMONIO E AMBIENTE)	1.2.2.01.99		previsione di cassa	60.054,42		
	CALLEGHER Ing. Fabio (17)(PATRIMONIO E AMBIENTE)	3.05.0940					
46000	Illuminazione votiva - proventi **RILEVANTE AI FINI IVA** (S.D.I.) CALLEGHER Ing. Fabio (17)(PATRIMONIO E AMBIENTE)	3.01.02.01.000	0,00	previsione di competenza	36.500,00	36.500,00	36.500,00
	CALLEGHER Ing. Fabio (17)(PATRIMONIO E AMBIENTE)	1.2.2.01.99		previsione di cassa	36.500,00		
	CALLEGHER Ing. Fabio (17)(PATRIMONIO E AMBIENTE)	3.01.0740					



BILANCIO DI PREVISIONE - CAPITOLI

COMUNE DI MARTELLAGO

ENTRATE

Esercizio: 2015

CAPITOLO	DENOMINAZIONE	PIANO DEI CONTI FINANZIARIO	RESIDUI PRESUNTI AL TERMINE DELL'ESERCIZIO PRECEDENTE QUELLO CUI SI RIFERISCE IL BILANCIO		PREVISIONI ANNO 2015	PREVISIONI ANNO 2016	PREVISIONI ANNO 2017
	RESPONSABILE DI ENTRATA	PIANO DEI CONTI ECONOMICO					
	RESPONSABILE DI SERVIZIO	Cod. Bilancio tuel 267					
	<i>CALLEGHER ing. Fabio (17)(PATRIMONIO E AMBIENTE)</i>						
54100	Sponsorizzazioni impianti pubblicitari **RILEVANTE AI FINI IVA**	3.05.99.99.000	0,00	previsione di competenza	7.320,00	7.320,00	7.320,00
	SCROCCARO Rag. Annalisa (11)(TRIBUTI ED ENTRATE VARIE)	1.4.9.99		previsione di cassa	7.320,00		
	SCROCCARO Rag. Annalisa (11)(TRIBUTI ED ENTRATE VARIE)	3.01.0480					
55000	Diritti di notificazione atti	3.01.02.01.000	0,00	previsione di competenza	2.500,00	2.500,00	2.500,00
	PATTARO dott.ssa Sonia (19)(URP, PROTOCOLLO, CENTRALINO E MESSI)	1.2.2.01.99		previsione di cassa	2.885,90		
	PATTARO dott.ssa Sonia (19)(URP, PROTOCOLLO, CENTRALINO E MESSI)	3.01.0450					
56000	Rimborso costo fotocopie biblioteca, pubblicazioni e accessi a Internet **RILEVANTE AI FINI DELL'IVA**	3.01.02.01.000	0,00	previsione di competenza	300,00	300,00	300,00
	STRADIOTTO ass.soc. Paola (20)(BIBLIOTECA)	1.2.2.01.99		previsione di cassa	300,00		
	STRADIOTTO ass.soc. Paola (20)(BIBLIOTECA)	3.01.0570					
56500	Sponsorizzazioni e proventi diversi - attività culturali e ricreative **RILEVANTE AI FINI IVA** (RESIDUI ATTIVI)	3.01.02.01.000	1.708,00	previsione di competenza	0,00	0,00	0,00
	STRADIOTTO ass.soc. Paola (9)(PUBBLICA ISTRUZIONE, CULTURA, SPORT E ASSOCIAZIONI)	1.2.2.01.99		previsione di cassa	1.708,00		
	STRADIOTTO ass.soc. Paola (9)(PUBBLICA ISTRUZIONE, CULTURA, SPORT E ASSOCIAZIONI)	3.01.0570					
56600	Contributi da privati per attività e manifestazioni culturali e ricreative (RESIDUI ATTIVI)	3.01.02.01.000	0,00	previsione di competenza	0,00	0,00	0,00
	STRADIOTTO ass.soc. Paola (9)(PUBBLICA ISTRUZIONE, CULTURA, SPORT E ASSOCIAZIONI)	1.2.2.01.99		previsione di cassa	0,00		
	STRADIOTTO ass.soc. Paola (9)(PUBBLICA ISTRUZIONE, CULTURA, SPORT E ASSOCIAZIONI)	3.01.0570					
59005	Modalità di fruizione del servizio di trasporto sociale	3.01.02.01.000	3.335,00	previsione di competenza	7.500,00	7.500,00	7.500,00
	STRADIOTTO ass.soc. Paola (7)(SERVIZI SOCIALI)	1.2.2.01.99		previsione di cassa	10.835,00		
	STRADIOTTO ass.soc. Paola (7)(SERVIZI SOCIALI)	3.01.0730					



BILANCIO DI PREVISIONE - CAPITOLI

COMUNE DI MARTELLAGO

ENTRATE

Esercizio: 2015

CAPITOLO	DENOMINAZIONE	PIANO DEI CONTI FINANZIARIO	RESIDUI PRESUNTI AL TERMINE DELL'ESERCIZIO PRECEDENTE QUELLO CUI SI RIFERISCE IL BILANCIO		PREVISIONI ANNO 2015	PREVISIONI ANNO 2016	PREVISIONI ANNO 2017
	RESPONSABILE DI ENTRATA	PIANO DEI CONTI ECONOMICO					
	RESPONSABILE DI SERVIZIO	Cod. Bilancio tuel 267					
59006	Modalità di fruizione dei servizi educativi di promozione e prevenzione rivolti alla fascia giovanile STRADIOTTO ass.soc. Paola (7)(SERVIZI SOCIALI) STRADIOTTO ass.soc. Paola (7)(SERVIZI SOCIALI)	3.01.02.01.000 1.2.2.01.99 3.01.0700	6.850,00	previsione di competenza previsione di cassa	4.500,00 11.350,00	4.500,00	4.500,00
Totale Categoria 2			315.012,82	previsione di competenza previsione di cassa	753.372,00 1.074.860,17	753.342,00	753.312,00
Categoria 3 Proventi derivanti dalla gestione dei beni							
25001	Rimborso diritti di registrazione contratti LONGO dr. Silvano (1)(SEGRETERIA, CONTRATTI, GARE E APPALTI) LONGO dr. Silvano (1)(SEGRETERIA, CONTRATTI, GARE E APPALTI)	3.01.02.01.000 1.2.2.01.99 3.01.0450	0,00	previsione di competenza previsione di cassa	2.000,00 3.300,41	2.000,00	2.000,00
43100	Usò di locali stabilmente ed esclusivamente adibiti a riunioni non istituzionali - proventi **RILEVANTE AI FINI IVA** S.D.I. STRADIOTTO ass.soc. Paola (9)(PUBBLICA ISTRUZIONE, CULTURA, SPORT E ASSOCIAZIONI) STRADIOTTO ass.soc. Paola (9)(PUBBLICA ISTRUZIONE, CULTURA, SPORT E ASSOCIAZIONI)	3.01.03.02.000 1.2.4.02.03 3.01.0755	1.293,50	previsione di competenza previsione di cassa	13.000,00 14.623,50	13.000,00	13.000,00
44001	Proventi dei centri sportivi - palestre **RILEVANTE AI FINI IVA** - S.D.I. STRADIOTTO ass.soc. Paola (9)(PUBBLICA ISTRUZIONE, CULTURA, SPORT E ASSOCIAZIONI) STRADIOTTO ass.soc. Paola (9)(PUBBLICA ISTRUZIONE, CULTURA, SPORT E ASSOCIAZIONI)	3.01.03.02.000 1.2.4.02.03 3.01.0590	49.829,31	previsione di competenza previsione di cassa	36.000,00 85.829,31	37.500,00	37.500,00
44002	Proventi dei centri sportivi - campi da calcio **RILEVANTE AI FINI IVA** (S.D.I.) STRADIOTTO ass.soc. Paola (9)(PUBBLICA ISTRUZIONE, CULTURA, SPORT E ASSOCIAZIONI) STRADIOTTO ass.soc. Paola (9)(PUBBLICA ISTRUZIONE, CULTURA, SPORT E ASSOCIAZIONI)	3.01.03.02.000 1.2.4.02.03 3.01.0590	10.723,00	previsione di competenza previsione di cassa	6.707,00 17.430,00	6.707,00	6.707,00



BILANCIO DI PREVISIONE - CAPITOLI

COMUNE DI MARTELLAGO

ENTRATE

Esercizio: 2015

CAPITOLO	DENOMINAZIONE	PIANO DEI CONTI FINANZIARIO	RESIDUI PRESUNTI AL TERMINE DELL'ESERCIZIO PRECEDENTE QUELLO CUI SI RIFERISCE IL BILANCIO				
	RESPONSABILE DI ENTRATA	PIANO DEI CONTI ECONOMICO			PREVISIONI ANNO 2015	PREVISIONI ANNO 2016	PREVISIONI ANNO 2017
	RESPONSABILE DI SERVIZIO	Cod. Bilancio tuel 267					
46100	Corrispettivo su concessione rete gas	3.01.03.01.000	146.200,00	previsione di competenza	146.200,00	146.200,00	146.200,00
	RILEVANTE AI FINI IVA	1.2.4.01.03					
	CALLEGHER ing. Fabio (17)(PATRIMONIO E AMBIENTE)	3.01.0810					
47002	Locazione immobili	3.01.03.02.000	11.209,08	previsione di competenza	54.118,50	54.000,00	50.000,00
	CALLEGHER ing. Fabio (17)(PATRIMONIO E AMBIENTE)	1.2.4.02.03					
	CALLEGHER ing. Fabio (17)(PATRIMONIO E AMBIENTE)	3.02.0870					
47003	Canoni di locazione alloggi gestiti dall'ATER	3.01.03.02.000	15.117,14	previsione di competenza	37.000,00	37.000,00	37.000,00
	CALLEGHER ing. Fabio (17)(PATRIMONIO E AMBIENTE)	1.2.4.02.03					
	CALLEGHER ing. Fabio (17)(PATRIMONIO E AMBIENTE)	3.02.0860					
47004	Corrispettivo dal G.S.E. per produzione energia elettrica impianto fotovoltaico sul tetto della stazione dei Carabinieri - rilevante ai fini IVA	3.01.01.01.000	44,28	previsione di competenza	3.000,00	3.000,00	3.000,00
	CALLEGHER ing. Fabio (17)(PATRIMONIO E AMBIENTE)	1.2.1.01.05					
	CALLEGHER ing. Fabio (17)(PATRIMONIO E AMBIENTE)	3.02.0860					
53000	Canoni di concessione	3.01.03.01.000	43.935,63	previsione di competenza	125.000,00	125.000,00	125.000,00
	CALLEGHER ing. Fabio (17)(PATRIMONIO E AMBIENTE)	1.2.4.01.03					
	CALLEGHER ing. Fabio (17)(PATRIMONIO E AMBIENTE)	3.02.0870					
54200	Corrispettivo per noleggio impianti pubblicitari	3.01.03.02.000	0,00	previsione di competenza	0,00	0,00	0,00
	RILEVANTE AI FINI IVA (RESIDUI ATTIVI)	1.2.4.02.03					
	SCROCCARO rag. Annalisa (6)(POLIZIA LOCALE)	3.02.0880					
61000	Proventi da concessioni cimiteriali (S.D.I.)	3.01.03.01.000	237,53	previsione di competenza	270.000,00	270.000,00	270.000,00
	PATTARO dott.ssa Sonia (5)(ANAGRAFE, STATO CIVILE, STATISTICA, ELETTORALE E LEVA)	1.2.4.01.03					
	PATTARO dott.ssa Sonia (5)(ANAGRAFE, STATO CIVILE, STATISTICA, ELETTORALE E LEVA)	3.02.0880					



BILANCIO DI PREVISIONE - CAPITOLI

COMUNE DI MARTELLAGO

ENTRATE

Esercizio: 2015

CAPITOLO	DENOMINAZIONE	PIANO DEI CONTI FINANZIARIO	RESIDUI PRESUNTI AL TERMINE DELL'ESERCIZIO PRECEDENTE QUELLO CUI SI RIFERISCE IL BILANCIO		PREVISIONI ANNO 2015	PREVISIONI ANNO 2016	PREVISIONI ANNO 2017
	RESPONSABILE DI ENTRATA	PIANO DEI CONTI ECONOMICO					
	RESPONSABILE DI SERVIZIO	Cod. Bilancio tuel 267					
Totale Categoria 3				278.589,47	previsione di competenza previsione di cassa	693.025,50 973.249,38	694.407,00 690.407,00
Totale Tipologia 100				593.608,31	previsione di competenza previsione di cassa	1.447.397,50 2.049.115,57	1.448.749,00 1.444.719,00
Tipologia 200 Proventi derivanti dall'attività di controllo e repressione delle irregolarità e degli illeciti							
Categoria 2 Entrate da famiglie derivanti dall'attività di controllo e repressione delle irregolarità e degli illeciti							
36000	Violazione regolamenti comunali, ordinanze sindacali, ecc. (RESIDUI ATTIVI) SCROCCARO rag. Annalisa (6)(POLIZIA LOCALE) SCROCCARO rag. Annalisa (6)(POLIZIA LOCALE)	3.02.02.01.000 1.4.2.02.01 3.01.0500	29.536,30	previsione di competenza previsione di cassa	0,00 29.536,30	0,00	0,00
37100	Sanzioni per violazione CDS - art .208 D.Lgs. n. 285/1982 - entrate a destinazione vincolata SCROCCARO Rag. Annalisa (2)(CONTABILITA') SCROCCARO Rag. Annalisa (2)(CONTABILITA')	3.02.02.01.000 1.4.2.02.01 3.01.0510	664.436,80	previsione di competenza previsione di cassa	240.000,00 904.436,80	0,00	0,00
59500	Sanzioni ambientali art. 2, c. 46, legge n. 662/1996 CORO' geom. Denis (4)(EDILIZIA PRIVATA) CORO' geom. Denis (4)(EDILIZIA PRIVATA)	3.02.02.01.000 1.4.2.02.01 3.01.0460	0,00	previsione di competenza previsione di cassa	1.500,00 2.233,00	1.500,00	1.500,00
59600	Sanzioni amministrative pecuniarie ROSSATO arch. Nadia (14)(COMMERCIO, ATTIVITA' PRODUTTIVE) ROSSATO arch. Nadia (14)(COMMERCIO, ATTIVITA' PRODUTTIVE)	3.02.02.01.000 1.4.2.02.01 3.05.0940	0,00	previsione di competenza previsione di cassa	5.000,00 5.500,00	5.000,00	5.000,00
59700	Sanzioni per violazioni del regolamento per la gestione dei rifiuti urbani CALLEGHER ing. Fabio (17)(PATRIMONIO E AMBIENTE) CALLEGHER ing. Fabio (17)(PATRIMONIO E AMBIENTE)	3.02.02.01.000 1.4.2.02.01 3.01.0690	9.487,88	previsione di competenza previsione di cassa	4.000,00 13.488,50	4.000,00	4.000,00
Totale Categoria 2				703.460,98	previsione di competenza previsione di cassa	250.500,00 955.194,60	10.500,00 10.500,00



BILANCIO DI PREVISIONE - CAPITOLI

COMUNE DI MARTELLAGO

ENTRATE

Esercizio: 2015

CAPITOLO	DENOMINAZIONE	PIANO DEI CONTI FINANZIARIO	RESIDUI PRESUNTI AL TERMINE DELL'ESERCIZIO PRECEDENTE QUELLO CUI SI RIFERISCE IL BILANCIO		PREVISIONI ANNO 2015	PREVISIONI ANNO 2016	PREVISIONI ANNO 2017
	RESPONSABILE DI ENTRATA	PIANO DEI CONTI ECONOMICO					
	RESPONSABILE DI SERVIZIO	Cod. Bilancio tuel 267					
Totale Tipologia 200			703.460,98	previsione di competenza previsione di cassa	250.500,00 955.194,60	10.500,00	10.500,00
Tipologia 300 Interessi attivi							
Categoria 3 Altri interessi attivi							
52000	Interessi attivi diversi	3.03.03.99.000	0,00	previsione di competenza	200,00	200,00	200,00
	SCROCCARO Rag. Annalisa (2)(CONTABILITA')	3.2.3.13.04.001		previsione di cassa	242,43		
	SCROCCARO Rag. Annalisa (2)(CONTABILITA')	3.03.0890					
52500	Tesoreria Comunale - interessi attivi	3.03.03.04.000	0,00	previsione di competenza	0,00	0,00	0,00
	SCROCCARO Rag. Annalisa (2)(CONTABILITA')	3.2.3.05.01.001		previsione di cassa	433,52		
	SCROCCARO Rag. Annalisa (2)(CONTABILITA')	3.03.0890					
Totale Categoria 3			0,00	previsione di competenza previsione di cassa	200,00 675,95	200,00	200,00
Totale Tipologia 300			0,00	previsione di competenza previsione di cassa	200,00 675,95	200,00	200,00
Tipologia 400 Altre entrate da redditi da capitale							
Categoria 2 Entrate derivanti dalla distribuzione di dividendi							
30500	Dividendi da altre imprese partecipate non incluse in amministrazioni pubbliche	3.04.02.03.000	314.329,84	previsione di competenza	0,00	0,00	0,00
	LONGO dr. Silvano (1)(SEGRETERIA, CONTRATTI, GARE E APPALTI)	3.04.0930		previsione di cassa	314.329,84		
	LONGO dr. Silvano (1)(SEGRETERIA, CONTRATTI, GARE E APPALTI)						
Totale Categoria 2			314.329,84	previsione di competenza previsione di cassa	0,00 314.329,84	0,00	0,00
Totale Tipologia 400			314.329,84	previsione di competenza previsione di cassa	0,00 314.329,84	0,00	0,00
Tipologia 500 Rimborsi e altre entrate correnti							



BILANCIO DI PREVISIONE - CAPITOLI

COMUNE DI MARTELLAGO

ENTRATE

Esercizio: 2015

CAPITOLO	DENOMINAZIONE	PIANO DEI CONTI FINANZIARIO	RESIDUI PRESUNTI AL TERMINE DELL'ESERCIZIO PRECEDENTE QUELLO CUI SI RIFERISCE IL BILANCIO		PREVISIONI ANNO 2015	PREVISIONI ANNO 2016	PREVISIONI ANNO 2017
	RESPONSABILE DI ENTRATA	PIANO DEI CONTI ECONOMICO					
	RESPONSABILE DI SERVIZIO	Cod. Bilancio tuel 267					
Categoria 1 Indennizzi di assicurazione							
25800	Rimborsi da terzi a seguito sinistri e incidenti stradali	3.05.01.01.000	0,00	previsione di competenza	50.000,00	50.000,00	50.000,00
	CALLEGHER Ing. Fabio (12)(MANUTENZIONE DEL PATRIMONIO)	1.4.1.01		previsione di cassa	50.000,10		
	CALLEGHER Ing. Fabio (12)(MANUTENZIONE DEL PATRIMONIO)	3.05.0940					
Totale Categoria 1			0,00	previsione di competenza	50.000,00	50.000,00	50.000,00
				previsione di cassa	50.000,10		
Categoria 2 Rimborsi in entrata							
25500	Introiti e rimborsi diversi **PARZIALMENTE RILEVANTE AI FINI IVA**	3.05.02.03.000	88,44	previsione di competenza	4.000,00	4.000,00	4.000,00
	SCROCCARO Rag. Annalisa (2)(CONTABILITA')	1.4.3.03		previsione di cassa	4.088,44		
	SCROCCARO Rag. Annalisa (2)(CONTABILITA')	3.05.0940					
25501	Introiti e rimborsi diversi del Servizio Risorse Umane	3.05.02.04.000	0,00	previsione di competenza	1.070,28	0,00	0,00
	SCROCCARO Rag. Annalisa (10)(RISORSE UMANE)	1.4.3.02		previsione di cassa	1.070,28		
	SCROCCARO Rag. Annalisa (10)(RISORSE UMANE)	3.05.0940					
25700	Rimborso da Veritas S.p.A. quote ammortamento mutui a garanzia	3.05.02.03.000	0,00	previsione di competenza	0,00	0,00	0,00
	SCROCCARO Rag. Annalisa (2)(CONTABILITA')	1.4.3.03		previsione di cassa	0,00		
	SCROCCARO Rag. Annalisa (2)(CONTABILITA')	3.05.0940					
25801	Rimborsi vari per utenze servizi	3.05.02.03.000	0,00	previsione di competenza	4.000,00	4.000,00	4.000,00
	CALLEGHER Ing. Fabio (12)(MANUTENZIONE DEL PATRIMONIO)	1.4.3.03		previsione di cassa	4.000,00		
	CALLEGHER Ing. Fabio (12)(MANUTENZIONE DEL PATRIMONIO)	3.05.0940					
27500	Introiti e rimborsi diversi Settore Polizia Locale (RESIDUI ATTIVI)	3.05.02.03.000	1.036,36	previsione di competenza	0,00	0,00	0,00
	SCROCCARO rag. Annalisa (6)(POLIZIA LOCALE)	1.4.3.03		previsione di cassa	1.036,36		
	SCROCCARO rag. Annalisa (6)(POLIZIA LOCALE)	3.05.0940					



BILANCIO DI PREVISIONE - CAPITOLI

COMUNE DI MARTELLAGO

ENTRATE

Esercizio: 2015

CAPITOLO	DENOMINAZIONE	PIANO DEI CONTI FINANZIARIO	RESIDUI PRESUNTI AL TERMINE DELL'ESERCIZIO PRECEDENTE QUELLO CUI SI RIFERISCE IL BILANCIO				
	RESPONSABILE DI ENTRATA	PIANO DEI CONTI ECONOMICO			PREVISIONI ANNO 2015	PREVISIONI ANNO 2016	PREVISIONI ANNO 2017
	RESPONSABILE DI SERVIZIO	Cod. Bilancio tuel 267					
30000	Censimenti generali della popolazione e delle attività produttive e indagini statistiche varie - concorso dell'ISTAT (cap. S 73503)	3.05.02.03.000	1.345,00	previsione di competenza	2.000,00	2.000,00	2.000,00
	PATTARO dott.ssa Sonia (5)(ANAGRAFE, STATO CIVILE, STATISTICA, ELETTORALE E LEVA)	1.4.3.03					
	PATTARO dott.ssa Sonia (5)(ANAGRAFE, STATO CIVILE, STATISTICA, ELETTORALE E LEVA)	3.05.0940					
35801	Polizia Locale in convezione - rimborso spese personale servizio Polizia Locale (RESIDUI ATTIVI)	3.05.02.01.000	66,00	previsione di competenza	0,00	0,00	0,00
	SCROCCARO rag. Annalisa (6)(POLIZIA LOCALE)	1.4.3.01					
	SCROCCARO rag. Annalisa (6)(POLIZIA LOCALE)	3.01.0500					
38004	Proventi mensa insegnanti statali e assistenti polyvalenti ULSS **RILEVANTE AI FINI IVA** (S.D.I.)	3.05.02.03.000	0,00	previsione di competenza	28.000,00	28.000,00	28.000,00
	STRADIOTTO ass.soc. Paola (9)(PUBBLICA ISTRUZIONE, CULTURA, SPORT E ASSOCIAZIONI)	1.4.3.03					
	STRADIOTTO ass.soc. Paola (9)(PUBBLICA ISTRUZIONE, CULTURA, SPORT E ASSOCIAZIONI)	3.01.0550					
53500	Credito IVA	3.05.02.02.000	0,00	previsione di competenza	0,00	0,00	0,00
	SCROCCARO Rag. Annalisa (2)(CONTABILITA')	5.2.3.01					
	SCROCCARO Rag. Annalisa (2)(CONTABILITA')	3.05.0940					
53600	Credito IRAP	3.05.02.02.000	0,00	previsione di competenza	0,00	0,00	0,00
	SCROCCARO Rag. Annalisa (2)(CONTABILITA')	5.2.3.01					
	SCROCCARO Rag. Annalisa (2)(CONTABILITA')	3.05.0940					
56300	Rimborso oneri stipendiali per personale dipendente in mobilità presso altri datori di lavoro	3.05.02.01.000	0,00	previsione di competenza	0,00	0,00	0,00
	SCROCCARO Rag. Annalisa (10)(RISORSE UMANE)	1.4.3.01					
	SCROCCARO Rag. Annalisa (10)(RISORSE UMANE)	3.05.0940					
				previsione di cassa	3.345,00		
				previsione di cassa	66,00		
				previsione di cassa	28.000,00		
				previsione di cassa	0,00		
				previsione di cassa	0,00		
				previsione di cassa	2.105,60		



BILANCIO DI PREVISIONE - CAPITOLI

COMUNE DI MARTELLAGO

ENTRATE

Esercizio: 2015

CAPITOLO	DENOMINAZIONE	PIANO DEI CONTI FINANZIARIO	RESIDUI PRESUNTI AL TERMINE DELL'ESERCIZIO PRECEDENTE QUELLO CUI SI RIFERISCE IL BILANCIO				
	RESPONSABILE DI ENTRATA	PIANO DEI CONTI ECONOMICO			PREVISIONI ANNO 2015	PREVISIONI ANNO 2016	PREVISIONI ANNO 2017
	RESPONSABILE DI SERVIZIO	Cod. Bilancio tuel 267					
56301	Rimborso oneri stipendiali per convenzione ufficio di segreteria comunale SCROCCARO Rag. Annalisa (10)(RISORSE UMANE) SCROCCARO Rag. Annalisa (10)(RISORSE UMANE)	3.05.02.01.000 1.4.3.01 3.05.0940	63.125,50	previsione di competenza previsione di cassa	74.153,22 158.297,23	74.153,22	74.153,22
58500	Rimborso anticipazioni per Minimo Vitale STRADIOTTO ass.soc. Paola (7)(SERVIZI SOCIALI) STRADIOTTO ass.soc. Paola (7)(SERVIZI SOCIALI)	3.05.02.04.000 1.4.3.02 3.01.0730	1.000,00	previsione di competenza previsione di cassa	500,00 1.500,00	500,00	500,00
59001	Quote di compartecipazione ai servizi assistenziali - assistenza domiciliare **RILEVANTE AI FINI IVA** STRADIOTTO ass.soc. Paola (7)(SERVIZI SOCIALI) STRADIOTTO ass.soc. Paola (7)(SERVIZI SOCIALI)	3.05.02.04.000 1.4.3.02 3.01.0730	15.848,34	previsione di competenza previsione di cassa	32.000,00 49.823,52	32.000,00	32.000,00
59002	Quote di compartecipazione ai servizi assistenziali - ricoveri di disabili e disadattati in istituti STRADIOTTO ass.soc. Paola (7)(SERVIZI SOCIALI) STRADIOTTO ass.soc. Paola (7)(SERVIZI SOCIALI)	3.05.02.04.000 1.4.3.02 3.01.0730	23.516,52	previsione di competenza previsione di cassa	38.900,00 62.416,52	39.000,00	39.500,00
59003	Quote di compartecipazione ai servizi assistenziali - ricoveri di anziani in case di riposo STRADIOTTO ass.soc. Paola (7)(SERVIZI SOCIALI) STRADIOTTO ass.soc. Paola (7)(SERVIZI SOCIALI)	3.05.02.04.000 1.4.3.02 3.01.0730	420,00	previsione di competenza previsione di cassa	0,00 420,00	0,00	0,00
Totale Categoria 2			106.446,16	previsione di competenza previsione di cassa	184.623,50 316.168,95	183.653,22	184.153,22
Categoria 99 Altre entrate correnti n.a.c.							
25100	Contributo per danni diretti e indiretti provocati dagli impianti di imbottigliamento di acque minerali CALLEGHER ing. Fabio (17)(PATRIMONIO E AMBIENTE) CALLEGHER ing. Fabio (17)(PATRIMONIO E AMBIENTE)	3.05.99.99.000 1.4.9.99 3.05.0940	10.000,00	previsione di competenza previsione di cassa	10.000,00 20.000,00	10.000,00	10.000,00



BILANCIO DI PREVISIONE - CAPITOLI

COMUNE DI MARTELLAGO

ENTRATE

Esercizio: 2015

CAPITOLO	DENOMINAZIONE	PIANO DEI CONTI FINANZIARIO	RESIDUI PRESUNTI AL TERMINE DELL'ESERCIZIO PRECEDENTE QUELLO CUI SI RIFERISCE IL BILANCIO				
	RESPONSABILE DI ENTRATA	PIANO DEI CONTI ECONOMICO			PREVISIONI ANNO 2015	PREVISIONI ANNO 2016	PREVISIONI ANNO 2017
	RESPONSABILE DI SERVIZIO	Cod. Bilancio tuel 267					
25504	Entrate diverse servizio economato <i>SCROCCARO Rag. Annalisa (16)(ECONOMATO)</i> <i>SCROCCARO Rag. Annalisa (16)(ECONOMATO)</i>	3.05.99.99.000 1.4.9.99 3.05.0940	0,00	previsione di competenza previsione di cassa	500,00 500,00	500,00	500,00
53700	Reintroito IVA da attività commerciali (Split Payment e Reverse Charge) <i>SCROCCARO Rag. Annalisa (2)(CONTABILITA')</i> <i>SCROCCARO Rag. Annalisa (2)(CONTABILITA')</i>	3.05.99.99.000 3.05.0940	0,00	previsione di competenza previsione di cassa	90.000,00 90.000,00	90.000,00	90.000,00
54000	Rifusione delle spese per liti <i>LONGO dr. Silvano (13)(LEGALE E CASA)</i> <i>LONGO dr. Silvano (13)(LEGALE E CASA)</i>	3.05.02.04.000 1.4.3.02 3.05.0940	5.000,00	previsione di competenza previsione di cassa	60.000,00 65.000,00	60.000,00	60.000,00
54002	Procedura di riscossione coattiva di entrate dei servizi pubblici - servizio P.I., cultura, sport e associazioni <i>STRADIOTTO ass.soc. Paola (9)(PUBBLICA ISTRUZIONE, CULTURA, SPORT E ASSOCIAZIONI)</i> <i>STRADIOTTO ass.soc. Paola (9)(PUBBLICA ISTRUZIONE, CULTURA, SPORT E ASSOCIAZIONI)</i>	3.05.02.04.000 1.4.3.02 3.01.0480	0,00	previsione di competenza previsione di cassa	500,00 500,00	500,00	500,00
Totale Categoria 99			15.000,00	previsione di competenza previsione di cassa	161.000,00 176.000,00	161.000,00	161.000,00
Totale Tipologia 500			121.446,16	previsione di competenza previsione di cassa	395.623,50 542.169,05	394.653,22	395.153,22
Totale Titolo 3			1.732.845,29	previsione di competenza previsione di cassa	2.093.721,00 3.861.485,01	1.854.102,22	1.850.572,22



BILANCIO DI PREVISIONE - CAPITOLI

COMUNE DI MARTELLAGO

ENTRATE

Esercizio: 2015

CAPITOLO	DENOMINAZIONE	PIANO DEI CONTI FINANZIARIO	RESIDUI PRESUNTI AL TERMINE DELL'ESERCIZIO PRECEDENTE QUELLO CUI SI RIFERISCE IL BILANCIO		PREVISIONI ANNO 2015	PREVISIONI ANNO 2016	PREVISIONI ANNO 2017
	RESPONSABILE DI ENTRATA	PIANO DEI CONTI ECONOMICO					
	RESPONSABILE DI SERVIZIO	Cod. Bilancio tuel 267					

Titolo 4 Entrate in conto capitale

Tipologia 200 Contributi agli investimenti

Categoria 1 Contributi agli investimenti da amministrazioni pubbliche

63300	Contributo regionale sostegno finanziario lavori pubblici di interesse locale - anno riparto 2012 - per finanziamento nuovo campo di inumazione a Maerne CALLEGHER ing. Fabio (3)(LAVORI PUBBLICI ED ESPROPRI) CALLEGHER ing. Fabio (3)(LAVORI PUBBLICI ED ESPROPRI)	4.02.01.02.000 4.03.1020	0,00	previsione di competenza previsione di cassa	0,00 0,00	100.000,00	0,00
63400	Contributo regionale per sistemazione P.zza IV Novembre a Maerne CALLEGHER ing. Fabio (3)(LAVORI PUBBLICI ED ESPROPRI) CALLEGHER ing. Fabio (3)(LAVORI PUBBLICI ED ESPROPRI)	4.02.01.02.000 4.03.1020	0,00	previsione di competenza previsione di cassa	970.000,00 100.000,00	0,00	0,00
65900	Contributo regionale per costruzione stazione carabinieri (cap. S 318601) CALLEGHER ing. Fabio (3)(LAVORI PUBBLICI ED ESPROPRI) CALLEGHER ing. Fabio (3)(LAVORI PUBBLICI ED ESPROPRI)	4.02.01.02.000 1.3.2.01.02 4.03.1020	60.000,00	previsione di competenza previsione di cassa	0,00 60.000,00	0,00	0,00

Totale Categoria 1			60.000,00	previsione di competenza previsione di cassa	970.000,00 160.000,00	100.000,00	0,00
---------------------------	--	--	-----------	---	--------------------------	------------	------

Categoria 2 Contributi agli investimenti da Famiglie

66400	Contributi da privati per acquisto libri e documenti multimediali per Biblioteca Civica (cap. S 332700) STRADIOTTO ass.soc. Paola (20)(BIBLIOTECA) STRADIOTTO ass.soc. Paola (20)(BIBLIOTECA)	4.02.02.01.000 1.3.2.02.01.001 4.05.1060	0,00	previsione di competenza previsione di cassa	0,00 0,00	0,00	0,00
-------	---	--	------	---	--------------	------	------

Totale Categoria 2			0,00	previsione di competenza previsione di cassa	0,00 0,00	0,00	0,00
---------------------------	--	--	------	---	--------------	------	------



BILANCIO DI PREVISIONE - CAPITOLI

COMUNE DI MARTELLAGO

ENTRATE

Esercizio: 2015

CAPITOLO	DENOMINAZIONE	PIANO DEI CONTI FINANZIARIO	RESIDUI PRESUNTI AL TERMINE DELL'ESERCIZIO PRECEDENTE QUELLO CUI SI RIFERISCE IL BILANCIO		PREVISIONI ANNO 2015	PREVISIONI ANNO 2016	PREVISIONI ANNO 2017
	RESPONSABILE DI ENTRATA	PIANO DEI CONTI ECONOMICO					
	RESPONSABILE DI SERVIZIO	Cod. Bilancio tuel 267					
Totale Tipologia 200			60.000,00	previsione di competenza previsione di cassa	970.000,00 160.000,00	100.000,00	0,00
Tipologia 300 Altri trasferimenti in conto capitale							
Categoria 10 Altri trasferimenti in conto capitale da amministrazioni pubbliche							
63000	Contributo regionale per il finanziamento del progetto "Punto Internet" denominato P3@ (Cap. S 330000) LONGO dr. Silvano (15)(C.E.D.) LONGO dr. Silvano (15)(C.E.D.)	4.03.10.02.000 1.3.2.01.02.001 4.03.1010	0,00	previsione di competenza previsione di cassa	20.000,00 20.000,00	0,00	0,00
63101	Contributo da Regione Veneto per realizzazione impianto ciclistico c/o impianti sportivi di Martellago - Circuito Didattico (cap. S 332002) CALLEGHER ing. Fabio (3)(LAVORI PUBBLICI ED ESPROPRI) CALLEGHER ing. Fabio (3)(LAVORI PUBBLICI ED ESPROPRI)	4.03.10.02.000 5.2.1.10.02 4.03.1010	0,00	previsione di competenza previsione di cassa	100.059,86 100.059,86	0,00	0,00
Totale Categoria 10			0,00	previsione di competenza previsione di cassa	120.059,86 120.059,86	0,00	0,00
Totale Tipologia 300			0,00	previsione di competenza previsione di cassa	120.059,86 120.059,86	0,00	0,00
Tipologia 400 Entrate da alienazione di beni materiali e immateriali							
Categoria 1 Alienazione di beni materiali							
60500	Alienazione alloggi edilizia economica popolare (cap. S 339500) LONGO dr. Silvano (13)(LEGALE E CASA) LONGO dr. Silvano (13)(LEGALE E CASA)	4.04.01.08.000 5.2.4.01.05 4.01.0960	65.819,57	previsione di competenza previsione di cassa	582.428,00 160.000,00	0,00	0,00
61900	Alienazione di quote di partecipazione societarie LONGO dr. Silvano (1)(SEGRETERIA, CONTRATTI, GARE E APPALTI) LONGO dr. Silvano (1)(SEGRETERIA, CONTRATTI, GARE E APPALTI)	4.04.01.99.000 4.01.0950	0,00	previsione di competenza previsione di cassa	9.115,00 9.115,00	0,00	0,00
62000	Alienazione di fabbricati non residenziali CALLEGHER ing. Fabio (17)(PATRIMONIO E AMBIENTE)	4.04.01.08.000 5.2.4.01.05 4.01.0960	5.000,00	previsione di competenza previsione di cassa	0,00 5.000,00	0,00	0,00



BILANCIO DI PREVISIONE - CAPITOLI

COMUNE DI MARTELLAGO

ENTRATE

Esercizio: 2015

CAPITOLO	DENOMINAZIONE	PIANO DEI CONTI FINANZIARIO	RESIDUI PRESUNTI AL TERMINE DELL'ESERCIZIO PRECEDENTE QUELLO CUI SI RIFERISCE IL BILANCIO			
	RESPONSABILE DI ENTRATA	PIANO DEI CONTI ECONOMICO		PREVISIONI ANNO 2015	PREVISIONI ANNO 2016	PREVISIONI ANNO 2017
	RESPONSABILE DI SERVIZIO	Cod. Bilancio tuel 267				
	<i>CALLEGHER Ing. Fabio (17)(PATRIMONIO E AMBIENTE)</i>					
Totale Categoria 1			70.819,57	previsione di competenza previsione di cassa	591.543,00 174.115,00	0,00 0,00
	Categoria 2 Cessione di Terreni e di beni materiali non prodotti					
60003	Indennità di esproprio, asservimento ed occupazione di aree comunali <i>CALLEGHER Ing. Fabio (3)(LAVORI PUBBLICI ED ESPROPRI)</i> <i>CALLEGHER Ing. Fabio (3)(LAVORI PUBBLICI ED ESPROPRI)</i>	4.04.02.01.000 5.2.4.03.01 4.01.0960	0,00	previsione di competenza previsione di cassa	0,00 0,00	0,00 0,00
Totale Categoria 2			0,00	previsione di competenza previsione di cassa	0,00 0,00	0,00 0,00
	Categoria 3 Alienazione di beni immateriali					
62100	PEEP - PIP - modifica titolo di godimento e convenzioni in diritto di proprietà' <i>ROSSATO arch. Nadia (18)(URBANISTICA E S.I.T.)</i> <i>ROSSATO arch. Nadia (18)(URBANISTICA E S.I.T.)</i>	4.04.03.99.000 4.01.0960	0,00	previsione di competenza previsione di cassa	300,00 300,00	0,00 0,00
68501	Liberalizzazione aree nel Peep A1 di Martellago <i>ROSSATO arch. Nadia (18)(URBANISTICA E S.I.T.)</i> <i>ROSSATO arch. Nadia (18)(URBANISTICA E S.I.T.)</i>	4.04.03.99.000 4.05.1060	0,00	previsione di competenza previsione di cassa	2.000,00 2.000,00	1.000,00 0,00
Totale Categoria 3			0,00	previsione di competenza previsione di cassa	2.300,00 2.300,00	1.000,00 0,00
Totale Tipologia 400			70.819,57	previsione di competenza previsione di cassa	593.843,00 176.415,00	1.000,00 0,00

Tipologia 500 Altre entrate in conto capitale**Categoria 1 Permessi di costruire**



BILANCIO DI PREVISIONE - CAPITOLI

COMUNE DI MARTELLAGO

ENTRATE

Esercizio: 2015

CAPITOLO	DENOMINAZIONE	PIANO DEI CONTI FINANZIARIO	RESIDUI PRESUNTI AL TERMINE DELL'ESERCIZIO PRECEDENTE QUELLO CUI SI RIFERISCE IL BILANCIO				
	RESPONSABILE DI ENTRATA	PIANO DEI CONTI ECONOMICO			PREVISIONI ANNO 2015	PREVISIONI ANNO 2016	PREVISIONI ANNO 2017
	RESPONSABILE DI SERVIZIO	Cod. Bilancio tuel 267					
67000	Condono edilizio - 50% conguaglio oblazione - Decreto 18/02/2005 CORO' geom. Denis (4)(EDILIZIA PRIVATA) CORO' geom. Denis (4)(EDILIZIA PRIVATA)	4.05.01.01.000 1.3.2.08.04.10 4.05.1050	0,00	previsione di competenza previsione di cassa	500,00 500,00	500,00	500,00
67001	Contributi per permesso di costruire - oneri di urbanizzazione primaria CORO' geom. Denis (4)(EDILIZIA PRIVATA) CORO' geom. Denis (4)(EDILIZIA PRIVATA)	4.05.01.01.000 1.3.2.08.04.10 4.05.1050	28.172,90	previsione di competenza previsione di cassa	100.000,00 129.737,74	100.000,00	100.000,00
67002	Contributi per permesso di costruire - oneri di urbanizzazione secondaria CORO' geom. Denis (4)(EDILIZIA PRIVATA) CORO' geom. Denis (4)(EDILIZIA PRIVATA)	4.05.01.01.000 1.3.2.08.04.10 4.05.1050	49.275,96	previsione di competenza previsione di cassa	150.000,00 200.745,25	150.000,00	150.000,00
67003	Contributi per permesso di costruire - sanzioni amministrative CORO' geom. Denis (4)(EDILIZIA PRIVATA) CORO' geom. Denis (4)(EDILIZIA PRIVATA)	4.05.01.01.000 1.3.2.08.04.10 4.05.1050	0,00	previsione di competenza previsione di cassa	20.000,00 20.000,00	20.000,00	20.000,00
67004	Condoni edilizi CORO' geom. Denis (4)(EDILIZIA PRIVATA) CORO' geom. Denis (4)(EDILIZIA PRIVATA)	4.05.01.01.000 1.3.2.08.04.10 4.05.1050	0,00	previsione di competenza previsione di cassa	1.000,00 1.000,00	1.000,00	1.000,00
67005	Contributi per permesso di costruire - contributi sul costo di costruzione CORO' geom. Denis (4)(EDILIZIA PRIVATA) CORO' geom. Denis (4)(EDILIZIA PRIVATA)	4.05.01.01.000 1.3.2.08.04.10 4.05.1050	27.128,54	previsione di competenza previsione di cassa	80.000,00 108.240,80	80.000,00	80.000,00
67006	Contributi per permesso di costruire - smaltimento rifiuti CORO' geom. Denis (4)(EDILIZIA PRIVATA) CORO' geom. Denis (4)(EDILIZIA PRIVATA)	4.05.01.01.000 1.3.2.08.04.10 4.05.1050	0,00	previsione di competenza previsione di cassa	2.000,00 2.000,00	2.000,00	2.000,00
Totale Categoria 1			104.577,40	previsione di competenza previsione di cassa	353.500,00 462.223,79	353.500,00	353.500,00
Totale Tipologia 500			104.577,40	previsione di competenza previsione di cassa	353.500,00 462.223,79	353.500,00	353.500,00
Totale Titolo 4			235.396,97	previsione di competenza previsione di cassa	2.037.402,86 918.698,65	454.500,00	353.500,00



BILANCIO DI PREVISIONE - CAPITOLI

COMUNE DI MARTELLAGO

ENTRATE

Esercizio: 2015

CAPITOLO	DENOMINAZIONE	PIANO DEI CONTI FINANZIARIO	RESIDUI PRESUNTI AL TERMINE DELL'ESERCIZIO PRECEDENTE QUELLO CUI SI RIFERISCE IL BILANCIO		PREVISIONI ANNO 2015	PREVISIONI ANNO 2016	PREVISIONI ANNO 2017
	RESPONSABILE DI ENTRATA	PIANO DEI CONTI ECONOMICO					
	RESPONSABILE DI SERVIZIO	Cod. Bilancio tuel 267					

Titolo 6 Accensione prestiti**Tipologia 300 Accensione mutui e altri finanziamenti a medio lungo termine****Categoria 1 Finanziamenti a medio lungo termine**

64000	Mutuo con CDP SPA per risanamento facciate edifici scolastici (cap. S 363600) CALLEGHER Ing. Fabio (3)(LAVORI PUBBLICI ED ESPROPRI) CALLEGHER Ing. Fabio (3)(LAVORI PUBBLICI ED ESPROPRI)	6.03.01.04.000 2.4.1.04.03 5.03.1110	0,00	previsione di competenza previsione di cassa	0,00 0,00	400.000,00	0,00
64100	Mutuo con CDP SPA per adeguamenti sismici edifici pubblici - opera 5/2016 CALLEGHER Ing. Fabio (3)(LAVORI PUBBLICI ED ESPROPRI) CALLEGHER Ing. Fabio (3)(LAVORI PUBBLICI ED ESPROPRI)	6.03.01.04.000 2.4.1.04.03 5.03.1110	0,00	previsione di competenza previsione di cassa	0,00 0,00	0,00	900.000,00
64800	Mutuo con Istituto bancario per riqualificazione centro urbano di Olmo (cap. S 319100) CALLEGHER Ing. Fabio (3)(LAVORI PUBBLICI ED ESPROPRI) CALLEGHER Ing. Fabio (3)(LAVORI PUBBLICI ED ESPROPRI)	6.03.01.04.000 2.4.1.04.03 5.03.1130	0,00	previsione di competenza previsione di cassa	0,00 0,00	600.000,00	0,00
65000	Mutuo con Istituto bancario per realizzazione alloggi di edilizia sovvenzionata CALLEGHER Ing. Fabio (3)(LAVORI PUBBLICI ED ESPROPRI) CALLEGHER Ing. Fabio (3)(LAVORI PUBBLICI ED ESPROPRI)	6.03.01.04.000 2.4.1.04.03 5.03.1130	0,00	previsione di competenza previsione di cassa	0,00 0,00	0,00	1.519.022,56
65101	Mutuo con CPD SPA per ampliamento palazzetto dello sport di Olmo (cap. S 319200) CALLEGHER Ing. Fabio (3)(LAVORI PUBBLICI ED ESPROPRI) CALLEGHER Ing. Fabio (3)(LAVORI PUBBLICI ED ESPROPRI)	6.03.01.04.000 2.4.1.04.03 5.03.1110	0,00	previsione di competenza previsione di cassa	0,00 0,00	0,00	500.000,00
65102	Mutuo con Istituto bancario per interventi di messa in sicurezza utenza debole: realizzaz.di un percorso cicloped. protetto e messa in sicurezza via Frassinelli - 2° stralcio (cap. S 358000) CALLEGHER Ing. Fabio (3)(LAVORI PUBBLICI ED ESPROPRI) CALLEGHER Ing. Fabio (3)(LAVORI PUBBLICI ED ESPROPRI)	6.03.01.04.000 2.4.1.04.03 5.03.1130	0,00	previsione di competenza previsione di cassa	0,00 0,00	1.100.000,00	0,00



BILANCIO DI PREVISIONE - CAPITOLI

COMUNE DI MARTELLAGO

ENTRATE

Esercizio: 2015

CAPITOLO	DENOMINAZIONE	PIANO DEI CONTI FINANZIARIO	RESIDUI PRESUNTI AL TERMINE DELL'ESERCIZIO PRECEDENTE QUELLO CUI SI RIFERISCE IL BILANCIO		PREVISIONI ANNO		
	RESPONSABILE DI ENTRATA	PIANO DEI CONTI ECONOMICO			2015	2016	2017
	RESPONSABILE DI SERVIZIO	Cod. Bilancio tuel 267					
65103	Mutuo con CDP SPA per Opere di urbanizzazione limitrofe all'ampliamento dell'edificio scolastico di Via Trento <i>CALLEGHER ing. Fabio (3)(LAVORI PUBBLICI ED ESPROPRI)</i> <i>CALLEGHER ing. Fabio (3)(LAVORI PUBBLICI ED ESPROPRI)</i>	6.03.01.04.000 2.4.1.04.03 5.03.1110	0,00	previsione di competenza previsione di cassa	0,00 0,00	0,00	730.000,00
66100	Mutuo con CDP SPA per sistemazione Via Roviego e Via Stazione <i>CALLEGHER ing. Fabio (3)(LAVORI PUBBLICI ED ESPROPRI)</i> <i>CALLEGHER ing. Fabio (3)(LAVORI PUBBLICI ED ESPROPRI)</i>	6.03.01.04.000 2.4.1.04.03 5.03.1110	0,00	previsione di competenza previsione di cassa	0,00 0,00	0,00	500.000,00
66401	Mutuo con CDP SPA per sistemazione P.zza IV Novembre (cap. S 389300) <i>CALLEGHER ing. Fabio (3)(LAVORI PUBBLICI ED ESPROPRI)</i> <i>CALLEGHER ing. Fabio (3)(LAVORI PUBBLICI ED ESPROPRI)</i>	6.03.01.04.000 2.4.1.04.03 5.03.1110	0,00	previsione di competenza previsione di cassa	300.013,92 300.013,92	0,00	0,00
66801	Mutuo con CDP SPA per riqualificazione centro urbano di Martellago (cap. S 318900) <i>CALLEGHER ing. Fabio (3)(LAVORI PUBBLICI ED ESPROPRI)</i> <i>CALLEGHER ing. Fabio (3)(LAVORI PUBBLICI ED ESPROPRI)</i>	6.03.01.04.000 2.4.1.04.03 5.03.1110	0,00	previsione di competenza previsione di cassa	0,00 0,00	732.135,42	0,00
77542	Mutuo con CDP SPA per Realizzazione pista ciclabile via Morosini - 2° stralcio (cap. S 390241) <i>CALLEGHER ing. Fabio (3)(LAVORI PUBBLICI ED ESPROPRI)</i> <i>CALLEGHER ing. Fabio (3)(LAVORI PUBBLICI ED ESPROPRI)</i>	6.03.01.04.000 2.4.1.04.03 5.03.1110	0,00	previsione di competenza previsione di cassa	0,00 0,00	500.000,00	0,00
113200	Mutuo CDP SPA per ristrutturazione sede municipale (cap S 318700) <i>CALLEGHER ing. Fabio (3)(LAVORI PUBBLICI ED ESPROPRI)</i> <i>CALLEGHER ing. Fabio (3)(LAVORI PUBBLICI ED ESPROPRI)</i>	6.03.01.04.000 2.4.1.04.03 5.03.1110	0,00	previsione di competenza previsione di cassa	2.350.000,00 2.350.000,00	0,00	0,00
Totale Categoria 1			0,00	previsione di competenza previsione di cassa	2.650.013,92 2.650.013,92	3.332.135,42	4.149.022,56



BILANCIO DI PREVISIONE - CAPITOLI

COMUNE DI MARTELLAGO

ENTRATE

Esercizio: 2015

CAPITOLO	DENOMINAZIONE	PIANO DEI CONTI FINANZIARIO	RESIDUI PRESUNTI AL TERMINE DELL'ESERCIZIO PRECEDENTE QUELLO CUI SI RIFERISCE IL BILANCIO					
	RESPONSABILE DI ENTRATA	PIANO DEI CONTI ECONOMICO		PREVISIONI ANNO 2015	PREVISIONI ANNO 2016	PREVISIONI ANNO 2017		
	RESPONSABILE DI SERVIZIO	Cod. Bilancio tuel 267						
Totale Tipologia 300				0,00	previsione di competenza	2.650.013,92	3.332.135,42	4.149.022,56
					previsione di cassa	2.650.013,92		
Totale Titolo 6				0,00	previsione di competenza	2.650.013,92	3.332.135,42	4.149.022,56
					previsione di cassa	2.650.013,92		



BILANCIO DI PREVISIONE - CAPITOLI

COMUNE DI MARTELLAGO

ENTRATE

Esercizio: 2015

CAPITOLO	DENOMINAZIONE	PIANO DEI CONTI FINANZIARIO	RESIDUI PRESUNTI AL TERMINE DELL'ESERCIZIO PRECEDENTE QUELLO CUI SI RIFERISCE IL BILANCIO			
	RESPONSABILE DI ENTRATA	PIANO DEI CONTI ECONOMICO		PREVISIONI ANNO 2015	PREVISIONI ANNO 2016	PREVISIONI ANNO 2017
	RESPONSABILE DI SERVIZIO	Cod. Bilancio tuel 267				

Titolo 7 Anticipazioni da Istituto tesoriere/cassiere

Tipologia 100 Anticipazioni da Istituto tesoriere/cassiere

Categoria 1 Anticipazioni da Istituto tesoriere/cassiere

71000	Anticipazioni di tesoreria (cap. S 400500)	7.01.01.01.000	0,00	previsione di competenza	500.000,00	500.000,00	500.000,00
	SCROCCARO Rag. Annalisa (2)(CONTABILITA')			previsione di cassa	500.000,00		
	SCROCCARO Rag. Annalisa (2)(CONTABILITA')	5.01.1090					
Totale Categoria 1			0,00	previsione di competenza	500.000,00	500.000,00	500.000,00
				previsione di cassa	500.000,00		
Totale Tipologia 100			0,00	previsione di competenza	500.000,00	500.000,00	500.000,00
				previsione di cassa	500.000,00		
Totale Titolo 7			0,00	previsione di competenza	500.000,00	500.000,00	500.000,00
				previsione di cassa	500.000,00		



BILANCIO DI PREVISIONE - CAPITOLI

COMUNE DI MARTELLAGO

ENTRATE

Esercizio: 2015

CAPITOLO	DENOMINAZIONE	PIANO DEI CONTI FINANZIARIO	RESIDUI PRESUNTI AL TERMINE DELL'ESERCIZIO PRECEDENTE QUELLO CUI SI RIFERISCE IL BILANCIO		PREVISIONI ANNO 2015	PREVISIONI ANNO 2016	PREVISIONI ANNO 2017
	RESPONSABILE DI ENTRATA	PIANO DEI CONTI ECONOMICO					
	RESPONSABILE DI SERVIZIO	Cod. Bilancio tuel 267					
Titolo 9 Entrate per conto terzi e partite di giro							
Tipologia 100 Entrate per partite di giro							
Categoria 2 Ritenute su redditi da lavoro dipendente							
115000	Ritenute previdenziali e assistenziali al personale (cap. S 404500) SCROCCARO Rag. Annalisa (10)(RISORSE UMANE) SCROCCARO Rag. Annalisa (10)(RISORSE UMANE)	9.01.02.02.000 2.4.6.02.01 6.01.0000	3.590,84	previsione di competenza previsione di cassa	300.000,00 303.590,84	300.000,00	300.000,00
115001	Addizionale regionale IRPEF - DIPENDENTI E ASSIMILATI (cap. S 404501) SCROCCARO Rag. Annalisa (10)(RISORSE UMANE) SCROCCARO Rag. Annalisa (10)(RISORSE UMANE)	9.01.02.01.000 2.4.5.05.02 6.02.0000	0,00	previsione di competenza previsione di cassa	100.000,00 100.000,00	100.000,00	100.000,00
115002	Ritenute IRPEF - DIPENDENTI E ASSIMILATI (cap. S 406500) SCROCCARO Rag. Annalisa (10)(RISORSE UMANE) SCROCCARO Rag. Annalisa (10)(RISORSE UMANE)	9.01.02.01.000 2.4.5.05.02 6.02.0000	221.969,66	previsione di competenza previsione di cassa	600.000,00 821.969,66	600.000,00	600.000,00
115004	Addizionale comunale IRPEF - DIPENDENTI E ASSIMILATI (cap. S 404504) SCROCCARO Rag. Annalisa (10)(RISORSE UMANE) SCROCCARO Rag. Annalisa (10)(RISORSE UMANE)	9.01.02.01.000 2.4.5.05.02 6.02.0000	855,84	previsione di competenza previsione di cassa	50.000,00 50.855,84	50.000,00	50.000,00
117000	Altre ritenute al personale per conto di terzi (cap. S 408500) SCROCCARO Rag. Annalisa (10)(RISORSE UMANE) SCROCCARO Rag. Annalisa (10)(RISORSE UMANE)	9.01.02.99.000 2.4.7.04.13 6.03.0000	0,00	previsione di competenza previsione di cassa	70.000,00 72.710,55	70.000,00	70.000,00
Totale Categoria 2			226.416,34	previsione di competenza previsione di cassa	1.120.000,00 1.349.126,89	1.120.000,00	1.120.000,00

Categoria 3 Ritenute su redditi da lavoro autonomo



BILANCIO DI PREVISIONE - CAPITOLI

COMUNE DI MARTELLAGO

ENTRATE

Esercizio: 2015

CAPITOLO	DENOMINAZIONE	PIANO DEI CONTI FINANZIARIO	RESIDUI PRESUNTI AL TERMINE DELL'ESERCIZIO PRECEDENTE QUELLO CUI SI RIFERISCE IL BILANCIO				
	RESPONSABILE DI ENTRATA	PIANO DEI CONTI ECONOMICO			PREVISIONI ANNO 2015	PREVISIONI ANNO 2016	PREVISIONI ANNO 2017
	RESPONSABILE DI SERVIZIO	Cod. Bilancio tucl 267					
115500	Ritenute previdenziali, assistenziali ed assicurative - co.co.co. (cap S 405500) SCROCCARO Rag. Annalisa (10)(RISORSE UMANE) SCROCCARO Rag. Annalisa (10)(RISORSE UMANE)	9.01.03.02.000 2.4.6.02.02 6.01.0000	0,00	previsione di competenza previsione di cassa	20.000,00 20.000,00	20.000,00	20.000,00
115501	Addizionale regionale IRPEF - co.co.co. (cap. S 405501) SCROCCARO Rag. Annalisa (10)(RISORSE UMANE) SCROCCARO Rag. Annalisa (10)(RISORSE UMANE)	9.01.03.01.000 2.4.5.05.03 6.02.0000	0,00	previsione di competenza previsione di cassa	10.000,00 10.000,00	10.000,00	10.000,00
115502	Ritenute IRPEF - co.co.co. (cap. S 405502) SCROCCARO Rag. Annalisa (10)(RISORSE UMANE) SCROCCARO Rag. Annalisa (10)(RISORSE UMANE)	9.01.03.01.000 2.4.5.05.03 6.02.0000	0,00	previsione di competenza previsione di cassa	30.000,00 30.000,00	30.000,00	30.000,00
115503	Addizionale comunale IRPEF - co.co.co. (cap. S 405503) SCROCCARO Rag. Annalisa (10)(RISORSE UMANE) SCROCCARO Rag. Annalisa (10)(RISORSE UMANE)	9.01.03.01.000 2.4.5.05.03 6.02.0000	0,00	previsione di competenza previsione di cassa	10.000,00 10.000,00	10.000,00	10.000,00
115504	Addizionale opzionale comunale IRPEF - co.co.co. (cap. S 405504) SCROCCARO Rag. Annalisa (10)(RISORSE UMANE) SCROCCARO Rag. Annalisa (10)(RISORSE UMANE)	9.01.03.01.000 2.4.5.05.03 6.02.0000	0,00	previsione di competenza previsione di cassa	10.000,00 10.000,00	10.000,00	10.000,00
116003	Ritenute previdenziali - soggetti diversi (cap. S 407503) SCROCCARO Rag. Annalisa (2)(CONTABILITA') SCROCCARO Rag. Annalisa (2)(CONTABILITA')	9.01.03.02.000 2.4.6.02.02 6.01.0000	0,00	previsione di competenza previsione di cassa	50.000,00 50.000,00	50.000,00	50.000,00
116004	Addizionale regionale IRPEF - Soggetti diversi (cap. S 407504) SCROCCARO Rag. Annalisa (2)(CONTABILITA') SCROCCARO Rag. Annalisa (2)(CONTABILITA')	9.01.03.01.000 2.4.5.05.03 6.02.0000	0,00	previsione di competenza previsione di cassa	100.000,00 100.000,00	100.000,00	100.000,00



BILANCIO DI PREVISIONE - CAPITOLI

COMUNE DI MARTELLAGO

ENTRATE

Esercizio: 2015

CAPITOLO	DENOMINAZIONE	PIANO DEI CONTI FINANZIARIO	RESIDUI PRESUNTI AL TERMINE DELL'ESERCIZIO PRECEDENTE QUELLO CUI SI RIFERISCE IL BILANCIO		PREVISIONI ANNO 2015	PREVISIONI ANNO 2016	PREVISIONI ANNO 2017
	RESPONSABILE DI ENTRATA	PIANO DEI CONTI ECONOMICO					
	RESPONSABILE DI SERVIZIO	Cod. Bilancio tuel 267					
116005	Ritenute erariali a soggetti diversi (cap. S 407500) SCROCCARO Rag. Annalisa (2)(CONTABILITA') SCROCCARO Rag. Annalisa (2)(CONTABILITA')	9.01.03.01.000 2.4.5.05.03 6.02.0000	0,00	previsione di competenza previsione di cassa	300.000,00 300.000,00	300.000,00	300.000,00
Totale Categoria 3			0,00	previsione di competenza previsione di cassa	530.000,00 530.000,00	530.000,00	530.000,00
Categoria 99 Altre entrate per partite di giro							
122000	Rimborso di anticipazione di fondi per il servizio economato (cap. S 413500) SCROCCARO Rag. Annalisa (16)(ECONOMATO) SCROCCARO Rag. Annalisa (16)(ECONOMATO)	9.01.99.03.000 2.4.7.04.99 6.06.0000	0,00	previsione di competenza previsione di cassa	13.000,00 13.000,00	13.000,00	13.000,00
123005	Altre partite di giro (cap. S 415500) SCROCCARO Rag. Annalisa (2)(CONTABILITA') SCROCCARO Rag. Annalisa (2)(CONTABILITA')	9.01.99.99.000 2.4.7.04.99 6.05.0000	0,00	previsione di competenza previsione di cassa	100.000,00 100.000,00	100.000,00	100.000,00
Totale Categoria 99			0,00	previsione di competenza previsione di cassa	113.000,00 113.000,00	113.000,00	113.000,00
Totale Tipologia 100			226.416,34	previsione di competenza previsione di cassa	1.763.000,00 1.992.126,89	1.763.000,00	1.763.000,00
Tipologia 200 Entrate per conto terzi							
Categoria 1 Rimborsi per acquisto di beni e servizi per conto terzi							
119000	Rimborso spese per servizi per conto di terzi (cap. S 412500) SCROCCARO Rag. Annalisa (2)(CONTABILITA') SCROCCARO Rag. Annalisa (2)(CONTABILITA')	9.02.01.02.000 1.3.2.08.05.02 6.05.0000	0,00	previsione di competenza previsione di cassa	100.000,00 100.000,00	100.000,00	100.000,00
188800	Polizia Locale in convenzione - rimborso per acquisto beni ed introito contributo regionale per conto terzi (cap. S 488800) (RESIDUI ATTIVI) SCROCCARO rag. Annalisa (6)(POLIZIA LOCALE)	9.02.01.01.000 1.3.2.08.05.01 6.05.0000	13.774,40	previsione di competenza previsione di cassa	0,00 13.774,40	0,00	0,00



BILANCIO DI PREVISIONE - CAPITOLI

COMUNE DI MARTELLAGO

ENTRATE

Esercizio: 2015

CAPITOLO	DENOMINAZIONE	PIANO DEI CONTI FINANZIARIO	RESIDUI PRESUNTI AL TERMINE DELL'ESERCIZIO PRECEDENTE QUELLO CUI SI RIFERISCE IL BILANCIO		PREVISIONI ANNO 2015	PREVISIONI ANNO 2016	PREVISIONI ANNO 2017
	RESPONSABILE DI ENTRATA	PIANO DEI CONTI ECONOMICO					
	RESPONSABILE DI SERVIZIO	Cod. Bilancio tuel 267					
<i>SCROCCARO rag. Annalisa (6)(POLIZIA LOCALE)</i>							
Totale Categoria 1			13.774,40	previsione di competenza previsione di cassa	100.000,00 113.774,40	100.000,00	100.000,00
Categoria 4 Depositi di/presso terzi							
118001	Restituzione di depositi effettuati dal comune c/o terzi (cap. S 410500) <i>SCROCCARO Rag. Annalisa (16)(ECONOMATO)</i>	9.02.04.02.000	5.553,21	previsione di competenza previsione di cassa	7.747,00 13.300,21	7.747,00	7.747,00
	<i>SCROCCARO Rag. Annalisa (16)(ECONOMATO)</i>	6.04.0000					
121000	Depositi cauzionali (cap. S 409500) <i>SCROCCARO Rag. Annalisa (16)(ECONOMATO)</i>	9.02.04.01.000	110,50	previsione di competenza previsione di cassa	25.823,00 25.933,50	25.823,00	25.823,00
	<i>SCROCCARO Rag. Annalisa (16)(ECONOMATO)</i>	2.4.7.04.99					
	<i>SCROCCARO Rag. Annalisa (16)(ECONOMATO)</i>	6.04.0000					
Totale Categoria 4			5.663,71	previsione di competenza previsione di cassa	33.570,00 39.233,71	33.570,00	33.570,00
Categoria 5 Riscossione imposte e tributi per conto terzi							
119500	Introito da privati imposta di bollo (cap. S 413000) <i>PATTARO dott.ssa Sonia (5)(ANAGRAFE, STATO CIVILE, STATISTICA, ELETTORALE E LEVA)</i>	9.02.05.01.000	239,58	previsione di competenza previsione di cassa	50.000,00 64.661,40	50.000,00	50.000,00
	<i>PATTARO dott.ssa Sonia (5)(ANAGRAFE, STATO CIVILE, STATISTICA, ELETTORALE E LEVA)</i>	2.4.5.04.01.01					
	<i>PATTARO dott.ssa Sonia (5)(ANAGRAFE, STATO CIVILE, STATISTICA, ELETTORALE E LEVA)</i>	6.05.0000					
185800	Riscossione addizionale su TARES/TARI <i>SCROCCARO Rag. Annalisa (11)(TRIBUTI ED ENTRATE VARIE)</i>	9.02.05.01.000	46.399,42	previsione di competenza previsione di cassa	150.000,00 204.111,87	150.000,00	150.000,00
	<i>SCROCCARO Rag. Annalisa (11)(TRIBUTI ED ENTRATE VARIE)</i>	2.4.5.04.01.01					
	<i>SCROCCARO Rag. Annalisa (11)(TRIBUTI ED ENTRATE VARIE)</i>	6.05.0000					
186000	Riscossione di imposte e tasse di natura corrente riscosse per conto di terzi (cap. S 406000) <i>SCROCCARO Rag. Annalisa (2)(CONTABILITA')</i>	9.02.05.01.000	0,00	previsione di competenza previsione di cassa	3.000.000,00 3.000.000,00	3.000.000,00	3.000.000,00
	<i>SCROCCARO Rag. Annalisa (2)</i>	6.05.0000					



BILANCIO DI PREVISIONE - CAPITOLI

COMUNE DI MARTELLAGO

ENTRATE

Esercizio: 2015

CAPITOLO	DENOMINAZIONE	PIANO DEI CONTI FINANZIARIO	RESIDUI PRESUNTI AL TERMINE DELL'ESERCIZIO PRECEDENTE QUELLO CUI SI RIFERISCE IL BILANCIO				
	RESPONSABILE DI ENTRATA	PIANO DEI CONTI ECONOMICO		PREVISIONI ANNO 2015	PREVISIONI ANNO 2016	PREVISIONI ANNO 2017	
	RESPONSABILE DI SERVIZIO	Cod. Bilancio tuel 267					
<i>(CONTABILITA')</i>							
Totale Categoria 5			46.639,00	previsione di competenza previsione di cassa	3.200.000,00 3.268.773,27	3.200.000,00 3.200.000,00	3.200.000,00
Totale Tipologia 200			66.077,11	previsione di competenza previsione di cassa	3.333.570,00 3.421.781,38	3.333.570,00	3.333.570,00
Totale Titolo 9			292.493,45	previsione di competenza previsione di cassa	5.096.570,00 5.413.908,27	5.096.570,00	5.096.570,00
Totale Titoli			4.260.425,84	previsione di competenza previsione di cassa	24.112.750,17 27.425.158,08	23.048.297,45	24.123.285,34
				Avanzo di amministrazione Fondo pluriennale vincolato	1.227.434,29 117.804,72	0,00	0,00
Totale Generale delle Entrate			4.260.425,84	previsione di competenza previsione di cassa	25.457.989,18 27.425.158,08	23.048.297,45	24.123.285,34



BILANCIO DI PREVISIONE - CAPITOLI

COMUNE DI MARTELLAGO

SPESE

Esercizio: 2015

CAPITOLO	DENOMINAZIONE	PIANO DEI CONTI FINANZIARIO	RESIDUI PRESUNTI AL TERMINE DELL'ESERCIZIO PRECEDENTE QUELLO CUI SI RIFERISCE IL BILANCIO		PREVISIONI ANNO 2015	PREVISIONI ANNO 2016	PREVISIONI ANNO 2017
	RESPONSABILE DI SPESA	PIANO DEI CONTI ECONOMICO					
	RESPONSABILE DI SERVIZIO	Cod. Bilancio tuel 267					
DISAVANZO DI AMMINISTRAZIONE					0,00		
Missione 1 Servizi Istituzionali, generali e di gestione							
Programma 1 Organi Istituzionali							
Titolo 1 Spese correnti							
Macroaggregato 103 Acquisto di beni e servizi							
500	Indennità di carica a Sindaco, Assessori e Presidente del Consiglio Comunale LONGO dr. Silvano (1)(SEGRETERIA, CONTRATTI, GARE E APPALTI) LONGO dr. Silvano (1)(SEGRETERIA, CONTRATTI, GARE E APPALTI)	1.03.02.01.000 2.1.2.01.01 1.01.01.03	0,00	previsione di competenza di cui già impegnato * di cui fondo pluriennale vincolato previsione di cassa	106.000,00 0,00 0,00 106.000,05	106.000,00 0,00 0,00	106.000,00 0,00 0,00
501	Accantonamento quota TFR del Sindaco LONGO dr. Silvano (1)(SEGRETERIA, CONTRATTI, GARE E APPALTI) LONGO dr. Silvano (1)(SEGRETERIA, CONTRATTI, GARE E APPALTI)	1.03.02.01.000 2.1.2.01.01 1.01.01.03	3.299,41	previsione di competenza di cui già impegnato * di cui fondo pluriennale vincolato previsione di cassa	2.872,53 0,00 0,00 6.458,94	2.872,53 0,00 0,00	2.872,53 0,00 0,00
1500	Gettoni di presenza ai Consiglieri Comunali LONGO dr. Silvano (1)(SEGRETERIA, CONTRATTI, GARE E APPALTI) LONGO dr. Silvano (1)(SEGRETERIA, CONTRATTI, GARE E APPALTI)	1.03.02.01.000 2.1.2.01.01 1.01.01.03	1.564,84	previsione di competenza di cui già impegnato * di cui fondo pluriennale vincolato previsione di cassa	8.050,00 0,00 0,00 14.218,18	8.050,00 0,00 0,00	8.050,00 0,00 0,00
2500	Spese diverse per Consiglio e Giunta Comunale - prestazioni di servizi LONGO dr. Silvano (1)(SEGRETERIA, CONTRATTI, GARE E APPALTI) LONGO dr. Silvano (1)(SEGRETERIA, CONTRATTI, GARE E APPALTI)	1.03.02.01.000 2.1.2.01.01 1.01.01.03	30,00	previsione di competenza di cui già impegnato * di cui fondo pluriennale vincolato previsione di cassa	2.000,00 0,00 0,00 2.074,54	1.500,00 0,00 0,00	1.500,00 0,00 0,00
4210	Altri beni di consumo - organi istituzionali SCROCCARO Rag. Annalisa (16)(ECONOMATO) SCROCCARO Rag. Annalisa (16)(ECONOMATO)	1.03.01.02.000 2.1.1.01.02 1.01.01.02	0,00	previsione di competenza di cui già impegnato * di cui fondo pluriennale vincolato previsione di cassa	1.000,00 0,00 0,00 1.450,00	1.000,00 0,00 0,00	1.000,00 0,00 0,00
4211	Beni per attività di rappresentanza SCROCCARO Rag. Annalisa (16)(ECONOMATO) SCROCCARO Rag. Annalisa (16)(ECONOMATO)	1.03.01.02.000 2.1.1.01.02 1.01.01.02	0,00	previsione di competenza di cui già impegnato * di cui fondo pluriennale vincolato previsione di cassa	827,80 0,00 0,00 827,80	827,80 0,00 0,00	827,80 0,00 0,00



BILANCIO DI PREVISIONE - CAPITOLI

COMUNE DI MARTELLAGO

SPESE

Esercizio: 2015

CAPITOLO	DENOMINAZIONE	PIANO DEI CONTI FINANZIARIO	RESIDUI PRESUNTI AL TERMINE DELL'ESERCIZIO PRECEDENTE QUELLO CUI SI RIFERISCE IL BILANCIO		PREVISIONI ANNO 2015	PREVISIONI ANNO 2016	PREVISIONI ANNO 2017
	RESPONSABILE DI SPESA	PIANO DEI CONTI ECONOMICO					
	RESPONSABILE DI SERVIZIO	Cod. Bilancio tuel 267					
4506	Cancelleria, materiale per fotocopiatori e stampanti, libri e varie - organi istituzionali (RESIDUI PASSIVI)	1.03.01.02.000	12,50	previsione di competenza	0,00	0,00	0,00
		2.1.1.01.02		di cui già impegnato *	0,00	0,00	0,00
	SCROCCARO Rag. Annalisa (16)(ECONOMATO)	1.01.01.02		di cui fondo pluriennale vincolato	0,00	0,00	0,00
	SCROCCARO Rag. Annalisa (16)(ECONOMATO)			previsione di cassa	259,76		
4512	Manutenzioni hardware e software - Organi Istituzionali	1.03.02.19.000	0,00	previsione di competenza	100,00	100,00	100,00
		2.1.2.01.16		di cui già impegnato *	0,00	0,00	0,00
	LONGO dr. Silvano (15)(C.E.D.)	1.01.01.03		di cui fondo pluriennale vincolato	0,00	0,00	0,00
	LONGO dr. Silvano (15)(C.E.D.)			previsione di cassa	100,00		
5500	Spese per feste nazionali e solennita' civili - acquisto beni	1.03.01.02.000	0,00	previsione di competenza	810,00	810,00	810,00
		2.1.1.01.02		di cui già impegnato *	0,00	0,00	0,00
	LONGO dr. Silvano (1)(SEGRETERIA, CONTRATTI, GARE E APPALTI)	1.01.01.02		di cui fondo pluriennale vincolato	0,00	0,00	0,00
	LONGO dr. Silvano (1)(SEGRETERIA, CONTRATTI, GARE E APPALTI)			previsione di cassa	810,00		
6700	Oneri riflessi per aspettative amministratori	1.03.02.01.000	0,00	previsione di competenza	14.400,00	14.400,00	14.400,00
		2.1.2.01.01		di cui già impegnato *	0,00	0,00	0,00
	SCROCCARO Rag. Annalisa (10)(RISORSE UMANE)	1.01.01.03		di cui fondo pluriennale vincolato	0,00	0,00	0,00
	SCROCCARO Rag. Annalisa (10)(RISORSE UMANE)			previsione di cassa	14.546,68		
7400	Spese per rimborso oneri finanziari per le assenze dal lavoro degli amministratori (art. 80 D.Lgs. 267/2000)	1.03.02.01.000	12.000,00	previsione di competenza	10.000,00	10.000,00	10.000,00
		2.1.2.01.01		di cui già impegnato *	0,00	0,00	0,00
	LONGO dr. Silvano (1)(SEGRETERIA, CONTRATTI, GARE E APPALTI)	1.01.01.03		di cui fondo pluriennale vincolato	0,00	0,00	0,00
	LONGO dr. Silvano (1)(SEGRETERIA, CONTRATTI, GARE E APPALTI)			previsione di cassa	26.499,15		
Totale Macroaggregato 103			16.906,75	previsione di competenza	146.060,33	145.560,33	145.560,33
				di cui già impegnato *	0,00	0,00	0,00
				di cui fondo pluriennale vincolato	0,00	0,00	0,00
				previsione di cassa	173.245,10		

Macroaggregato 104 Trasferimenti correnti

7



BILANCIO DI PREVISIONE - CAPITOLI

COMUNE DI MARTELLAGO

SPESE

Esercizio: 2015

CAPITOLO	DENOMINAZIONE	PIANO DEI CONTI FINANZIARIO	RESIDUI PRESUNTI AL TERMINE DELL'ESERCIZIO PRECEDENTE QUELLO CUI SI RIFERISCE IL BILANCIO		PREVISIONI ANNO 2015	PREVISIONI ANNO 2016	PREVISIONI ANNO 2017
	RESPONSABILE DI SPESA	PIANO DEI CONTI ECONOMICO					
	RESPONSABILE DI SERVIZIO	Cod. Bilancio tuel 267					
276700	Pace e solidarietà - trasferimenti	1.04.04.01.000	0,00	previsione di competenza	440,00	440,00	440,00
	STRADIOTTO ass.soc. Paola (7)(SERVIZI SOCIALI)	2.3.1.04.01.001		di cui già impegnato *	0,00	0,00	0,00
	STRADIOTTO ass.soc. Paola (7)(SERVIZI SOCIALI)	1.10.04.05		di cui fondo pluriennale vincolato	0,00	0,00	0,00
				previsione di cassa	440,00		
Totale Macroaggregato 104			0,00	previsione di competenza	440,00	440,00	440,00
				di cui già impegnato *	0,00	0,00	0,00
				di cui fondo pluriennale vincolato	0,00	0,00	0,00
				previsione di cassa	440,00		
Totale Titolo 1			16.906,75	previsione di competenza	146.500,33	146.000,33	146.000,33
				di cui già impegnato *	0,00	0,00	0,00
				di cui fondo pluriennale vincolato	0,00	0,00	0,00
				previsione di cassa	173.685,10		
Totale Programma 1			16.906,75	previsione di competenza	146.500,33	146.000,33	146.000,33
				di cui già impegnato *	0,00	0,00	0,00
				di cui fondo pluriennale vincolato	0,00	0,00	0,00
				previsione di cassa	173.685,10		
Programma 2 Segreteria generale							
Titolo 1 Spese correnti							
Macroaggregato 101 Redditi da lavoro dipendente							
11300	Stipendi - segretario generale	1.01.01.01.000	12.544,13	previsione di competenza	108.000,00	108.000,00	108.000,00
	SCROCCARO Rag. Annalisa (10)(RISORSE UMANE)	2.1.4.01.01		di cui già impegnato *	0,00	0,00	0,00
	SCROCCARO Rag. Annalisa (10)(RISORSE UMANE)	1.01.02.01		di cui fondo pluriennale vincolato	0,00	0,00	0,00
				previsione di cassa	120.865,10		
11301	Oneri su stipendi a carico del Comune - segretario generale	1.01.02.01.000	3.561,99	previsione di competenza	29.000,00	29.000,00	29.000,00
	SCROCCARO Rag. Annalisa (10)(RISORSE UMANE)	2.1.4.02.99		di cui già impegnato *	0,00	0,00	0,00
	SCROCCARO Rag. Annalisa (10)(RISORSE UMANE)	1.01.02.01		di cui fondo pluriennale vincolato	0,00	0,00	0,00
				previsione di cassa	32.699,40		
11400	Stipendi - servizio C.E.D.	1.01.01.01.000	0,00	previsione di competenza	23.601,33	23.601,33	23.601,33
	SCROCCARO Rag. Annalisa (10)(RISORSE UMANE)	2.1.4.01.01		di cui già impegnato *	0,00	0,00	0,00
	SCROCCARO Rag. Annalisa (10)(RISORSE UMANE)	1.01.02.01		di cui fondo pluriennale vincolato	0,00	0,00	0,00
				previsione di cassa	23.604,38		



BILANCIO DI PREVISIONE - CAPITOLI

COMUNE DI MARTELLAGO

SPESE

Esercizio: 2015

CAPITOLO	DENOMINAZIONE	PIANO DEI CONTI FINANZIARIO	RESIDUI PRESUNTI AL TERMINE DELL'ESERCIZIO PRECEDENTE QUELLO CUI SI RIFERISCE IL BILANCIO		PREVISIONI ANNO 2015	PREVISIONI ANNO 2016	PREVISIONI ANNO 2017
	RESPONSABILE DI SPESA	PIANO DEI CONTI ECONOMICO					
	RESPONSABILE DI SERVIZIO	Cod. Bilancio tuel 267					
11404	Assegni familiari - servizio C.E.D.	1.01.02.02.000	0,00	previsione di competenza	1.909,20	1.909,20	1.909,20
	SCROCCARO Rag. Annalisa (10)(RISORSE UMANE)	2.1.4.03.99		di cui già impegnato *	0,00	0,00	0,00
	SCROCCARO Rag. Annalisa (10)(RISORSE UMANE)	1.01.02.01		di cui fondo pluriennale vincolato	0,00	0,00	0,00
				previsione di cassa	1.909,20		
11500	Stipendi - servizi segreteria, contratti, gare e appalti e legale e casa	1.01.01.01.000	2.086,96	previsione di competenza	135.198,99	135.198,99	135.198,99
	SCROCCARO Rag. Annalisa (10)(RISORSE UMANE)	2.1.4.01.01		di cui già impegnato *	0,00	0,00	0,00
	SCROCCARO Rag. Annalisa (10)(RISORSE UMANE)	1.01.02.01		di cui fondo pluriennale vincolato	0,00	0,00	0,00
				previsione di cassa	141.247,65		
11504	Assegni familiari - servizi segreteria, contratti, gare e appalti e legale e casa	1.01.02.02.000	0,00	previsione di competenza	0,00	0,00	0,00
	SCROCCARO Rag. Annalisa (10)(RISORSE UMANE)	2.1.4.03.99		di cui già impegnato *	0,00	0,00	0,00
	SCROCCARO Rag. Annalisa (10)(RISORSE UMANE)	1.01.02.01		di cui fondo pluriennale vincolato	0,00	0,00	0,00
				previsione di cassa	26,57		
11700	Stipendi - servizio URP, protocollo, centralino e messi	1.01.01.01.000	71,44	previsione di competenza	139.258,96	139.258,96	139.258,96
	SCROCCARO Rag. Annalisa (10)(RISORSE UMANE)	2.1.4.01.01		di cui già impegnato *	0,00	0,00	0,00
	SCROCCARO Rag. Annalisa (10)(RISORSE UMANE)	1.01.02.01		di cui fondo pluriennale vincolato	0,00	0,00	0,00
				previsione di cassa	139.439,44		
11701	Oneri su stipendi a carico del Comune - servizio URP, protocollo, centralino e messi	1.01.02.01.000	0,00	previsione di competenza	37.442,40	37.442,40	37.442,40
	SCROCCARO Rag. Annalisa (10)(RISORSE UMANE)	2.1.4.02.99		di cui già impegnato *	0,00	0,00	0,00
	SCROCCARO Rag. Annalisa (10)(RISORSE UMANE)	1.01.02.01		di cui fondo pluriennale vincolato	0,00	0,00	0,00
				previsione di cassa	37.561,47		
11704	Assegni familiari - servizio URP, protocollo, centralino e messi	1.01.02.02.000	0,00	previsione di competenza	525,96	525,96	525,96
	SCROCCARO Rag. Annalisa (10)(RISORSE UMANE)	2.1.4.03.99		di cui già impegnato *	0,00	0,00	0,00
	SCROCCARO Rag. Annalisa (10)(RISORSE UMANE)	1.01.02.01		di cui fondo pluriennale vincolato	0,00	0,00	0,00
				previsione di cassa	528,48		
12400	Oneri su stipendi a carico del Comune - servizio C.E.D.	1.01.02.01.000	0,00	previsione di competenza	6.297,29	6.297,29	6.297,29
	SCROCCARO Rag. Annalisa (10)(RISORSE UMANE)	2.1.4.02.99		di cui già impegnato *	0,00	0,00	0,00
	SCROCCARO Rag. Annalisa (10)(RISORSE UMANE)	1.01.02.01		di cui fondo pluriennale vincolato	0,00	0,00	0,00
				previsione di cassa	6.310,76		



BILANCIO DI PREVISIONE - CAPITOLI

COMUNE DI MARTELAGO

SPESE

Esercizio: 2015

CAPITOLO	DENOMINAZIONE	PIANO DEI CONTI FINANZIARIO	RESIDUI PRESUNTI AL TERMINE DELL'ESERCIZIO PRECEDENTE QUELLO CUI SI RIFERISCE IL BILANCIO		PREVISIONI ANNO 2015	PREVISIONI ANNO 2016	PREVISIONI ANNO 2017
	RESPONSABILE DI SPESA	PIANO DEI CONTI ECONOMICO					
	RESPONSABILE DI SERVIZIO	Cod. Bilancio tuel 267					
	<i>UMANE)</i>						
12500	Oneri su stipendi a carico del Comune - servizi segreteria, contratti, gare e appalti e legale e casa	1.01.02.01.000 2.1.4.02.99	496,70	previsione di competenza	36.451,02	36.451,02	36.451,02
				<i>di cui già impegnato *</i>	0,00	0,00	0,00
	SCROCCARO Rag. Annalisa (10)(RISORSE UMANE)	1.01.02.01		<i>di cui fondo pluriennale vincolato</i>	0,00	0,00	0,00
	SCROCCARO Rag. Annalisa (10)(RISORSE UMANE)			previsione di cassa	37.971,26		
12800	Oneri previdenziali su diritti di rogito	1.01.02.01.000 2.1.4.02.99	825,18	previsione di competenza	1.904,00	1.904,00	1.904,00
	SCROCCARO Rag. Annalisa (10)(RISORSE UMANE)	1.01.02.01		<i>di cui già impegnato *</i>	0,00	0,00	0,00
	SCROCCARO Rag. Annalisa (10)(RISORSE UMANE)			<i>di cui fondo pluriennale vincolato</i>	0,00	0,00	0,00
				previsione di cassa	3.498,84		
16500	Quota diritti di rogito spettante al segretario comunale (cap. E 24000)	1.01.01.01.000 2.1.4.01.01	3.467,12	previsione di competenza	8.000,00	8.000,00	8.000,00
	LONGO dr. Silvano (1)(SEGRETERIA, CONTRATTI, GARE E APPALTI)	1.01.02.01		<i>di cui già impegnato *</i>	0,00	0,00	0,00
	LONGO dr. Silvano (1)(SEGRETERIA, CONTRATTI, GARE E APPALTI)			<i>di cui fondo pluriennale vincolato</i>	0,00	0,00	0,00
				previsione di cassa	14.700,98		
Totale Macroaggregato 101			23.053,52	previsione di competenza	527.589,15	527.589,15	527.589,15
				<i>di cui già impegnato *</i>	0,00	0,00	0,00
				<i>di cui fondo pluriennale vincolato</i>	0,00	0,00	0,00
				previsione di cassa	560.363,53		
Macroaggregato 102 Imposte e tasse a carico dell'ente							
31500	Spese contrattuali per imposte e diritti di registrazione	1.02.01.02.000 2.1.9.01.01.002	539,98	previsione di competenza	3.200,00	3.200,00	3.200,00
	LONGO dr. Silvano (1)(SEGRETERIA, CONTRATTI, GARE E APPALTI)	1.01.02.07		<i>di cui già impegnato *</i>	0,00	0,00	0,00
	LONGO dr. Silvano (1)(SEGRETERIA, CONTRATTI, GARE E APPALTI)			<i>di cui fondo pluriennale vincolato</i>	0,00	0,00	0,00
				previsione di cassa	5.040,39		
Totale Macroaggregato 102			539,98	previsione di competenza	3.200,00	3.200,00	3.200,00
				<i>di cui già impegnato *</i>	0,00	0,00	0,00
				<i>di cui fondo pluriennale vincolato</i>	0,00	0,00	0,00
				previsione di cassa	5.040,39		
Macroaggregato 103 Acquisto di beni e servizi							



BILANCIO DI PREVISIONE - CAPITOLI

COMUNE DI MARTELLAGO

SPESE

Esercizio: 2015

CAPITOLO	DENOMINAZIONE	PIANO DEI CONTI FINANZIARIO	RESIDUI PRESUNTI AL TERMINE DELL'ESERCIZIO PRECEDENTE QUELLO CUI SI RIFERISCE IL BILANCIO		PREVISIONI ANNO 2015	PREVISIONI ANNO 2016	PREVISIONI ANNO 2017
	RESPONSABILE DI SPESA	PIANO DEI CONTI ECONOMICO					
	RESPONSABILE DI SERVIZIO	Cod. Bilancio tuel 267					
19412	Manutenzione hardware e software - servizio C.E.D.	1.03.02.19.000	0,00	previsione di competenza	500,00	500,00	500,00
	LONGO dr. Silvano (15)(C.E.D.)	2.1.2.01.16		di cui già impegnato *	0,00	0,00	0,00
	LONGO dr. Silvano (15)(C.E.D.)	1.01.02.03		di cui fondo pluriennale vincolato	0,00	0,00	0,00
				previsione di cassa	500,00		
19507	Spese postali uffici comunali e di notifica in altri Comuni	1.03.02.16.000	483,23	previsione di competenza	16.000,00	16.000,00	16.000,00
	PATTARO dott.ssa Sonia (19)(URP, PROTOCOLLO, CENTRALINO E MESSI)	2.1.2.01.14		di cui già impegnato *	0,00	0,00	0,00
	PATTARO dott.ssa Sonia (19)(URP, PROTOCOLLO, CENTRALINO E MESSI)	1.01.08.03		di cui fondo pluriennale vincolato	0,00	0,00	0,00
				previsione di cassa	20.552,30		
19512	Manutenzioni hardware e software - segretario generale e servizi segreteria, contratti, gare e appalti e legale e casa	1.03.02.19.000	0,00	previsione di competenza	4.200,00	4.200,00	4.200,00
	LONGO dr. Silvano (15)(C.E.D.)	2.1.2.01.16		di cui già impegnato *	0,00	0,00	0,00
	LONGO dr. Silvano (15)(C.E.D.)	1.01.02.03		di cui fondo pluriennale vincolato	0,00	0,00	0,00
				previsione di cassa	4.200,00		
19607	Spese postali e di spedizione	1.03.02.16.000	0,00	previsione di competenza	500,00	500,00	500,00
	SCROCCARO Rag. Annalisa (16)(ECONOMATO)	2.1.2.01.14		di cui già impegnato *	0,00	0,00	0,00
	SCROCCARO Rag. Annalisa (16)(ECONOMATO)	1.01.08.03		di cui fondo pluriennale vincolato	0,00	0,00	0,00
				previsione di cassa	1.104,34		
19712	Manutenzioni hardware e software - servizio URP, protocollo, centralino e messi	1.03.02.19.000	3.025,00	previsione di competenza	17.400,00	16.100,00	16.100,00
	LONGO dr. Silvano (15)(C.E.D.)	2.1.2.01.16		di cui già impegnato *	0,00	0,00	0,00
	LONGO dr. Silvano (15)(C.E.D.)	1.01.02.03		di cui fondo pluriennale vincolato	0,00	0,00	0,00
				previsione di cassa	20.425,00		
21600	Incarichi professionali per prestazioni di servizi - servizio segreteria, contratti, gare e appalti	1.03.02.13.000	1.924,92	previsione di competenza	4.500,00	4.500,00	4.500,00
	LONGO dr. Silvano (1)(SEGRETERIA, CONTRATTI, GARE E APPALTI)	2.1.2.01.11		di cui già impegnato *	0,00	0,00	0,00
	LONGO dr. Silvano (1)(SEGRETERIA, CONTRATTI, GARE E APPALTI)	1.01.02.03		di cui fondo pluriennale vincolato	0,00	0,00	0,00
				previsione di cassa	7.598,23		
26500	Contributi associativi annuali - trasferimenti correnti ad enti del settore pubblico	1.03.02.99.000	0,00	previsione di competenza	6.800,00	6.800,00	6.800,00
	LONGO dr. Silvano (1)(SEGRETERIA, CONTRATTI, GARE E APPALTI)	2.1.2.01.99		di cui già impegnato *	0,00	0,00	0,00
	LONGO dr. Silvano (1)(SEGRETERIA, CONTRATTI, GARE E APPALTI)	1.01.02.05		di cui fondo pluriennale vincolato	0,00	0,00	0,00
				previsione di cassa	6.800,00		



BILANCIO DI PREVISIONE - CAPITOLI

COMUNE DI MARTELLAGO

SPESE

Esercizio: 2015

CAPITOLO	DENOMINAZIONE	PIANO DEI CONTI FINANZIARIO	RESIDUI PRESUNTI AL TERMINE DELL'ESERCIZIO PRECEDENTE QUELLO CUI SI RIFERISCE IL BILANCIO		PREVISIONI ANNO 2015	PREVISIONI ANNO 2016	PREVISIONI ANNO 2017				
	RESPONSABILE DI SPESA	PIANO DEI CONTI ECONOMICO									
	RESPONSABILE DI SERVIZIO	Cod. Bilancio tuel 267									
26501	Contributi associativi annuali ad enti del settore privato (RESIDUI PASSIVI)	1.03.02.99.000	0,00	previsione di competenza	0,00	0,00	0,00				
	ROSSATO arch. Nadia (14)(COMMERCIO, ATTIVITA' PRODUTTIVE)	2.1.2.01.99						di cui già impegnato *	0,00	0,00	0,00
	ROSSATO arch. Nadia (14)(COMMERCIO, ATTIVITA' PRODUTTIVE)	1.01.02.05						di cui fondo pluriennale vincolato	0,00	0,00	0,00
				previsione di cassa	0,00						
27500	Commissione assegnazioni alloggi art. 6 L.R. n. 10/1996	1.03.02.11.000	0,00	previsione di competenza	0,00	400,00	0,00				
	LONGO dr. Silvano (13)(LEGALE E CASA)	2.1.2.01.09						di cui già impegnato *	0,00	0,00	0,00
	LONGO dr. Silvano (13)(LEGALE E CASA)	1.01.02.05						di cui fondo pluriennale vincolato	0,00	0,00	0,00
				previsione di cassa	0,00						
57700	Procedure di ricossione coattiva entrate comunali	1.03.02.17.000	20.492,81	previsione di competenza	25.000,00	8.000,00	8.000,00				
	LONGO dr. Silvano (13)(LEGALE E CASA)	2.1.2.01.15						di cui già impegnato *	0,00	0,00	0,00
	LONGO dr. Silvano (13)(LEGALE E CASA)	1.01.08.03						di cui fondo pluriennale vincolato	0,00	0,00	0,00
				previsione di cassa	45.492,81						
Totale Macroaggregato 103			25.925,96	previsione di competenza	74.900,00	57.000,00	56.600,00				
				di cui già impegnato *	0,00	0,00	0,00				
				di cui fondo pluriennale vincolato	0,00	0,00	0,00				
				previsione di cassa	106.672,68						
Macroaggregato 104 Trasferimenti correnti											
22500	Spese per pubblicità delle gare d'appalto e dei contratti - contributo gara all'AVCP - prestazioni di servizi	1.04.01.01.000	1.050,00	previsione di competenza	3.000,00	3.000,00	3.000,00				
	LONGO dr. Silvano (1)(SEGRETERIA, CONTRATTI, GARE E APPALTI)	2.3.1.01.01						di cui già impegnato *	0,00	0,00	0,00
	LONGO dr. Silvano (1)(SEGRETERIA, CONTRATTI, GARE E APPALTI)	1.01.02.03						di cui fondo pluriennale vincolato	0,00	0,00	0,00
				previsione di cassa	4.050,00						
23500	Quota diritti di segreteria da versare all'ex Agenzia Autonoma per la gestione dell'Albo dei Segretari comunali e provinciali (cap. E 23000)	1.04.01.01.000	0,00	previsione di competenza	0,00	0,00	0,00				
	PATTARO dott.ssa Sonia (5)(ANAGRAFE, STATO CIVILE, STATISTICA, ELETTORALE E LEVA)	2.3.1.01.01						di cui già impegnato *	0,00	0,00	0,00
	PATTARO dott.ssa Sonia (5)(ANAGRAFE, STATO CIVILE, STATISTICA, ELETTORALE E LEVA)	1.01.02.05						di cui fondo pluriennale vincolato	0,00	0,00	0,00
				previsione di cassa	0,00						



BILANCIO DI PREVISIONE - CAPITOLI

COMUNE DI MARTELLAGO

SPESE

Esercizio: 2015

CAPITOLO	DENOMINAZIONE	PIANO DEI CONTI FINANZIARIO	RESIDUI PRESUNTI AL TERMINE DELL'ESERCIZIO PRECEDENTE QUELLO CUI SI RIFERISCE IL BILANCIO		PREVISIONI ANNO 2015	PREVISIONI ANNO 2016	PREVISIONI ANNO 2017
	RESPONSABILE DI SPESA	PIANO DEI CONTI ECONOMICO					
	RESPONSABILE DI SERVIZIO	Cod. Bilancio tucl 267					
25500	Quota diritti di rogito da versare al fondo gestito dal Ministero dell'Interno - ex Agenzia Autonoma Albo Segretari Comunali e Provinciali (cap. E 24000) LONGO dr. Silvano (1)(SEGRETERIA, CONTRATTI, GARE E APPALTI) LONGO dr. Silvano (1)(SEGRETERIA, CONTRATTI, GARE E APPALTI)	1.04.01.01.000 2.3.1.01.01 1.01.02.05	513,65	previsione di competenza di cui già impegnato * di cui fondo pluriennale vincolato previsione di cassa	1.185,00 0,00 0,00 2.177,55	1.185,00 0,00 0,00 0,00	1.185,00 0,00 0,00 0,00
248000	Contributo per il funzionamento dell'Autorità per la vigilanza sui contratti pubblici - art. 1, c. 65 e 67, della legge n. 286/2005 CALLEGHER Ing. Fabio (3)(LAVORI PUBBLICI ED ESPROPRI) CALLEGHER Ing. Fabio (3)(LAVORI PUBBLICI ED ESPROPRI)	1.04.01.01.000 2.3.1.01.01 1.01.06.05	855,00	previsione di competenza di cui già impegnato * di cui fondo pluriennale vincolato previsione di cassa	1.500,00 0,00 0,00 2.355,00	1.500,00 0,00 0,00 0,00	1.500,00 0,00 0,00 0,00
Totale Macroaggregato 104			2.418,65	previsione di competenza di cui già impegnato * di cui fondo pluriennale vincolato previsione di cassa	5.685,00 0,00 0,00 8.582,55	5.685,00 0,00 0,00 0,00	5.685,00 0,00 0,00 0,00
Macroaggregato 107 Interessi passivi							
47000	Interessi passivi per mutui ed indebitamenti patrimoniali - servizio C.E.D. SCROCCARO Rag. Annalisa (2)(CONTABILITA') SCROCCARO Rag. Annalisa (2)(CONTABILITA')	1.07.05.04.000 3.1.1.03.02 1.01.02.06	0,00	previsione di competenza di cui già impegnato * di cui fondo pluriennale vincolato previsione di cassa	2.894,12 0,00 0,00 2.894,12	2.338,14 0,00 0,00 0,00	1.754,87 0,00 0,00 0,00
Totale Macroaggregato 107			0,00	previsione di competenza di cui già impegnato * di cui fondo pluriennale vincolato previsione di cassa	2.894,12 0,00 0,00 2.894,12	2.338,14 0,00 0,00 0,00	1.754,87 0,00 0,00 0,00
Totale Titolo 1			51.938,11	previsione di competenza di cui già impegnato * di cui fondo pluriennale vincolato previsione di cassa	614.268,27 0,00 0,00 683.553,27	595.812,29 0,00 0,00 0,00	594.829,02 0,00 0,00 0,00



BILANCIO DI PREVISIONE - CAPITOLI

COMUNE DI MARTELLAGO

SPESE

Esercizio: 2015

CAPITOLO	DENOMINAZIONE	PIANO DEI CONTI FINANZIARIO	RESIDUI PRESUNTI AL TERMINE DELL'ESERCIZIO PRECEDENTE QUELLO CUI SI RIFERISCE IL BILANCIO		PREVISIONI ANNO 2015	PREVISIONI ANNO 2016	PREVISIONI ANNO 2017
	RESPONSABILE DI SPESA	PIANO DEI CONTI ECONOMICO					
	RESPONSABILE DI SERVIZIO	Cod. Bilancio tuel 267					
Totale Programma 2			51.938,11	previsione di competenza	614.268,27	595.812,29	594.829,02
				di cui già impegnato *	0,00	0,00	0,00
				di cui fondo pluriennale vincolato	0,00	0,00	0,00
				previsione di cassa	683.553,27		
Programma 3 Gestione economica, finanziaria, programmazione e provveditorato							
Titolo 1 Spese correnti							
Macroaggregato 101 Redditi da lavoro dipendente							
64600	Stipendi servizi Contabilità ed Economato	1.01.01.01.000	3.227,86	previsione di competenza	152.127,51	152.127,51	152.127,51
	SCROCCARO Rag. Annalisa (10)(RISORSE UMANE)	2.1.4.01.01		di cui già impegnato *	0,00	0,00	0,00
	SCROCCARO Rag. Annalisa (10)(RISORSE UMANE)	1.01.03.01		di cui fondo pluriennale vincolato	0,00	0,00	0,00
				previsione di cassa	155.384,62		
64604	Assegni familiari - servizi Contabilità ed Economato	1.01.02.02.000	0,00	previsione di competenza	528,48	528,48	528,48
	SCROCCARO Rag. Annalisa (10)(RISORSE UMANE)	2.1.4.03.99		di cui già impegnato *	0,00	0,00	0,00
	SCROCCARO Rag. Annalisa (10)(RISORSE UMANE)	1.01.03.01		di cui fondo pluriennale vincolato	0,00	0,00	0,00
				previsione di cassa	528,48		
65600	Oneri a carico del Comune sui servizi Contabilità ed Economato	1.01.02.01.000	768,23	previsione di competenza	40.674,55	40.674,55	40.674,55
	SCROCCARO Rag. Annalisa (10)(RISORSE UMANE)	2.1.4.02.99		di cui già impegnato *	0,00	0,00	0,00
	SCROCCARO Rag. Annalisa (10)(RISORSE UMANE)	1.01.03.01		di cui fondo pluriennale vincolato	0,00	0,00	0,00
				previsione di cassa	41.638,35		
Totale Macroaggregato 101			3.996,09	previsione di competenza	193.330,54	193.330,54	193.330,54
				di cui già impegnato *	0,00	0,00	0,00
				di cui fondo pluriennale vincolato	0,00	0,00	0,00
				previsione di cassa	197.551,45		
Macroaggregato 102 Imposte e tasse a carico dell'ente							
41500	Spese per il servizio di tesoreria: imposte e tasse su mandati	1.02.01.02.000	596,68	previsione di competenza	700,00	700,00	700,00
	SCROCCARO Rag. Annalisa (2)(CONTABILITA')	2.1.9.01.01.002		di cui già impegnato *	0,00	0,00	0,00
	SCROCCARO Rag. Annalisa (2)(CONTABILITA')	1.01.03.07		di cui fondo pluriennale vincolato	0,00	0,00	0,00
				previsione di cassa	1.296,68		



BILANCIO DI PREVISIONE - CAPITOLI

COMUNE DI MARTELLAGO

SPESE

Esercizio: 2015

CAPITOLO	DENOMINAZIONE	PIANO DEI CONTI FINANZIARIO	RESIDUI PRESUNTI AL TERMINE DELL'ESERCIZIO PRECEDENTE QUELLO CUI SI RIFERISCE IL BILANCIO		PREVISIONI ANNO 2015	PREVISIONI ANNO 2016	PREVISIONI ANNO 2017
	RESPONSABILE DI SPESA	PIANO DEI CONTI ECONOMICO					
	RESPONSABILE DI SERVIZIO	Cod. Bilancio tuel 267					
47500	Imposta di bollo su conti correnti postali e bancari SCROCCARO Rag. Annalisa (2)(CONTABILITA') SCROCCARO Rag. Annalisa (2)(CONTABILITA')	1.02.01.02.000 2.1.9.01.01.002 1.01.03.07	124,91	previsione di competenza di cui già impegnato * di cui fondo pluriennale vincolato previsione di cassa	1.500,00 0,00 0,00 2.452,87	1.500,00 0,00 0,00	1.500,00 0,00 0,00
50900	Accantonamento per far fronte all'aumento delle aliquote IVA SCROCCARO Rag. Annalisa (2)(CONTABILITA') SCROCCARO Rag. Annalisa (2)(CONTABILITA')	1.02.01.99.000 2.1.9.01.01.999 1.01.08.08	0,00	previsione di competenza di cui già impegnato * di cui fondo pluriennale vincolato previsione di cassa	0,00 0,00 0,00 0,00	2.000,00 0,00 0,00	0,00 0,00 0,00
Totale Macroaggregato 102			721,59	previsione di competenza di cui già impegnato * di cui fondo pluriennale vincolato previsione di cassa	2.200,00 0,00 0,00 3.749,55	4.200,00 0,00 0,00	2.200,00 0,00 0,00
Macroaggregato 103 Acquisto di beni e servizi							
30000	Spese per commissioni - conto corrente postale n. 15393309 SCROCCARO Rag. Annalisa (2)(CONTABILITA') SCROCCARO Rag. Annalisa (2)(CONTABILITA')	1.03.02.17.000 2.1.2.01.15 1.01.08.03	38,16	previsione di competenza di cui già impegnato * di cui fondo pluriennale vincolato previsione di cassa	500,00 0,00 0,00 538,16	500,00 0,00 0,00	500,00 0,00 0,00
40612	Manutenzione hardware e software - servizi Contabilità ed Economato LONGO dr. Silvano (15)(C.E.D.) LONGO dr. Silvano (15)(C.E.D.)	1.03.02.19.000 2.1.2.01.16 1.01.03.03	2.745,00	previsione di competenza di cui già impegnato * di cui fondo pluriennale vincolato previsione di cassa	10.000,00 0,00 0,00 12.745,00	10.000,00 0,00 0,00	10.000,00 0,00 0,00
40650	Rinnovo licenze software - servizi Contabilità ed Economato LONGO dr. Silvano (15)(C.E.D.) LONGO dr. Silvano (15)(C.E.D.)	1.03.02.07.000 2.1.3.99.99 1.01.03.04	0,00	previsione di competenza di cui già impegnato * di cui fondo pluriennale vincolato previsione di cassa	3.000,00 0,00 0,00 3.000,00	0,00 0,00 0,00	0,00 0,00 0,00
42000	Prestazioni di servizi - Servizio Contabilità SCROCCARO Rag. Annalisa (2)(CONTABILITA') SCROCCARO Rag. Annalisa (2)(CONTABILITA')	1.03.02.11.000 2.1.2.01.09 1.01.03.03	0,00	previsione di competenza di cui già impegnato * di cui fondo pluriennale vincolato previsione di cassa	0,00 0,00 0,00 0,00	0,00 0,00 0,00	0,00 0,00 0,00



BILANCIO DI PREVISIONE - CAPITOLI

COMUNE DI MARTELLAGO

SPESE

Esercizio: 2015

CAPITOLO	DENOMINAZIONE	PIANO DEI CONTI FINANZIARIO	RESIDUI PRESUNTI AL TERMINE DELL'ESERCIZIO PRECEDENTE QUELLO CUI SI RIFERISCE IL BILANCIO		PREVISIONI ANNO 2015	PREVISIONI ANNO 2016	PREVISIONI ANNO 2017
	RESPONSABILE DI SPESA	PIANO DEI CONTI ECONOMICO					
	RESPONSABILE DI SERVIZIO	Cod. Bilancio tuel 267					
42500	Compensi ai revisori dei conti nominati in base all'art. 241 del D.Lgs. n. 267/2000 SCROCCARO Rag. Annalisa (2)(CONTABILITA')	1.03.02.01.000	25.426,98	previsione di competenza	33.000,00	33.000,00	33.000,00
		2.1.2.01.01		di cui già impegnato *	0,00	0,00	0,00
	SCROCCARO Rag. Annalisa (2)(CONTABILITA')	1.01.03.03		di cui fondo pluriennale vincolato	0,00	0,00	0,00
	SCROCCARO Rag. Annalisa (2)(CONTABILITA')			previsione di cassa	59.751,79		
Totale Macroaggregato 103			28.210,14	previsione di competenza	46.500,00	43.500,00	43.500,00
				di cui già impegnato *	0,00	0,00	0,00
				di cui fondo pluriennale vincolato	0,00	0,00	0,00
				previsione di cassa	76.034,95		
Macroaggregato 104 Trasferimenti correnti							
44000	CONTRIBUTO AL FONDO DI SOLIDARIETA' COMUNALE (RESIDUI PASSIVI) SCROCCARO Rag. Annalisa (2)(CONTABILITA')	1.04.01.01.000	0,00	previsione di competenza	0,00	0,00	0,00
		2.3.1.01.01		di cui già impegnato *	0,00	0,00	0,00
	SCROCCARO Rag. Annalisa (2)(CONTABILITA')	1.01.08.05		di cui fondo pluriennale vincolato	0,00	0,00	0,00
	SCROCCARO Rag. Annalisa (2)(CONTABILITA')			previsione di cassa	0,00		
47600	Ritenute sugli interessi e su altri redditi da capitale SCROCCARO Rag. Annalisa (2)(CONTABILITA')	1.05.01.15.000	0,00	previsione di competenza	500,00	500,00	500,00
		2.3.1.01.05.021		di cui già impegnato *	0,00	0,00	0,00
	SCROCCARO Rag. Annalisa (2)(CONTABILITA')	1.01.03.07		di cui fondo pluriennale vincolato	0,00	0,00	0,00
	SCROCCARO Rag. Annalisa (2)(CONTABILITA')			previsione di cassa	500,00		
Totale Macroaggregato 104			0,00	previsione di competenza	500,00	500,00	500,00
				di cui già impegnato *	0,00	0,00	0,00
				di cui fondo pluriennale vincolato	0,00	0,00	0,00
				previsione di cassa	500,00		
Macroaggregato 109 Rimborsi e poste correttive delle entrate							
19621	Rimborsi diversi servizio economato SCROCCARO Rag. Annalisa (16)(ECONOMATO)	1.09.99.04.000	0,00	previsione di competenza	500,00	500,00	500,00
		2.1.9.99.08.004		di cui già impegnato *	0,00	0,00	0,00
	SCROCCARO Rag. Annalisa (16)(ECONOMATO)	1.01.03.05		di cui fondo pluriennale vincolato	0,00	0,00	0,00
	SCROCCARO Rag. Annalisa (16)(ECONOMATO)			previsione di cassa	500,00		



BILANCIO DI PREVISIONE - CAPITOLI

COMUNE DI MARTELLAGO

SPESE

Esercizio: 2015

CAPITOLO	DENOMINAZIONE		PIANO DEI CONTI FINANZIARIO	RESIDUI PRESUNTI AL TERMINE DELL'ESERCIZIO PRECEDENTE QUELLO CUI SI RIFERISCE IL BILANCIO	PREVISIONI ANNO 2015	PREVISIONI ANNO 2016	PREVISIONI ANNO 2017	
	RESPONSABILE DI SPESA		PIANO DEI CONTI ECONOMICO					
	RESPONSABILE DI SERVIZIO		Cod. Bilancio tuel 267					
Totale Macroaggregato 109				0,00	previsione di competenza	500,00	500,00	500,00
					<i>di cui già impegnato *</i>	0,00	0,00	0,00
					<i>di cui fondo pluriennale vincolato</i>	0,00	0,00	0,00
					previsione di cassa	500,00		
Macroaggregato 110 Altre spese correnti								
50600	Accantonamenti per "Patto di stabilità interno" (RESIDUI PASSIVI)	1.10.01.99.000	1.10.01.99.000	0,00	previsione di competenza	0,00	0,00	0,00
	SCROCCARO Rag. Annalisa (2)(CONTABILITA')	2.4.3.99.99	2.4.3.99.99		<i>di cui già impegnato *</i>	0,00	0,00	0,00
	SCROCCARO Rag. Annalisa (2)(CONTABILITA')	1.01.08.08	1.01.08.08		<i>di cui fondo pluriennale vincolato</i>	0,00	0,00	0,00
					previsione di cassa	0,00		
Totale Macroaggregato 110				0,00	previsione di competenza	0,00	0,00	0,00
					<i>di cui già impegnato *</i>	0,00	0,00	0,00
					<i>di cui fondo pluriennale vincolato</i>	0,00	0,00	0,00
					previsione di cassa	0,00		
Totale Titolo 1				32.927,82	previsione di competenza	243.030,54	242.030,54	240.030,54
					<i>di cui già impegnato *</i>	0,00	0,00	0,00
					<i>di cui fondo pluriennale vincolato</i>	0,00	0,00	0,00
					previsione di cassa	278.335,95		
Totale Programma 3				32.927,82	previsione di competenza	243.030,54	242.030,54	240.030,54
					<i>di cui già impegnato *</i>	0,00	0,00	0,00
					<i>di cui fondo pluriennale vincolato</i>	0,00	0,00	0,00
					previsione di cassa	278.335,95		
Programma 4 Gestione delle entrate tributarie e servizi fiscali								
Titolo 1 Spese correnti								
Macroaggregato 101 Redditi da lavoro dipendente								
51500	Stipendi - servizio tributi ed entrate varie	1.01.01.01.000	1.01.01.01.000	0,00	previsione di competenza	91.724,73	91.724,73	91.724,73
	SCROCCARO Rag. Annalisa (10)(RISORSE UMANE)	2.1.4.01.01	2.1.4.01.01		<i>di cui già impegnato *</i>	0,00	0,00	0,00
	SCROCCARO Rag. Annalisa (10)(RISORSE UMANE)	1.01.04.01	1.01.04.01		<i>di cui fondo pluriennale vincolato</i>	0,00	0,00	0,00
					previsione di cassa	92.492,52		



BILANCIO DI PREVISIONE - CAPITOLI

COMUNE DI MARTELLAGO

SPESE

Esercizio: 2015

CAPITOLO	DENOMINAZIONE	PIANO DEI CONTI FINANZIARIO	RESIDUI PRESUNTI AL TERMINE DELL'ESERCIZIO PRECEDENTE QUELLO CUI SI RIFERISCE IL BILANCIO		PREVISIONI ANNO 2015	PREVISIONI ANNO 2016	PREVISIONI ANNO 2017
	RESPONSABILE DI SPESA	PIANO DEI CONTI ECONOMICO					
	RESPONSABILE DI SERVIZIO	Cod. Bilancio tuel 267					
51504	Assegni familiari - servizio tributi ed entrate varie SCROCCARO Rag. Annalisa (10)(RISORSE UMANE) SCROCCARO Rag. Annalisa (10)(RISORSE UMANE)	1.01.02.02.000 2.1.4.03.99 1.01.04.01	0,00	previsione di competenza di cui già impegnato * di cui fondo pluriennale vincolato previsione di cassa	3.266,40 0,00 0,00 3.745,61	3.266,40 0,00 0,00	3.266,40 0,00 0,00
52500	Oneri su stipendi a carico del Comune - servizio tributi ed entrate varie SCROCCARO Rag. Annalisa (10)(RISORSE UMANE) SCROCCARO Rag. Annalisa (10)(RISORSE UMANE)	1.01.02.01.000 2.1.4.02.99 1.01.04.01	0,00	previsione di competenza di cui già impegnato * di cui fondo pluriennale vincolato previsione di cassa	24.471,87 0,00 0,00 24.880,84	24.471,87 0,00 0,00	24.471,87 0,00 0,00
52600	Progetto finalizzato ICI - compensi ai dipendenti SCROCCARO Rag. Annalisa (10)(RISORSE UMANE) SCROCCARO Rag. Annalisa (10)(RISORSE UMANE)	1.01.01.01.000 2.1.4.01.01 1.01.04.01	7.256,62	previsione di competenza di cui già impegnato * di cui fondo pluriennale vincolato previsione di cassa	13.290,00 0,00 0,00 33.345,89	13.290,00 0,00 0,00	13.290,00 0,00 0,00
52601	Progetto finalizzato ICI - oneri su compensi SCROCCARO Rag. Annalisa (10)(RISORSE UMANE) SCROCCARO Rag. Annalisa (10)(RISORSE UMANE)	1.01.02.01.000 2.1.4.02.99 1.01.04.01	1.728,00	previsione di competenza di cui già impegnato * di cui fondo pluriennale vincolato previsione di cassa	3.163,02 0,00 0,00 7.936,31	3.163,02 0,00 0,00	3.163,02 0,00 0,00
Totale Macroaggregato 101			8.984,62	previsione di competenza di cui già impegnato * di cui fondo pluriennale vincolato previsione di cassa	135.916,02 0,00 0,00 162.401,17	135.916,02 0,00 0,00	135.916,02 0,00 0,00
Macroaggregato 103 Acquisto di beni e servizi							
4204	Altri beni di consumo - tributi ed entrate varie SCROCCARO Rag. Annalisa (16)(ECONOMATO) SCROCCARO Rag. Annalisa (16)(ECONOMATO)	1.03.01.02.000 2.1.1.01.02 1.01.04.02	0,00	previsione di competenza di cui già impegnato * di cui fondo pluriennale vincolato previsione di cassa	1.000,00 0,00 0,00 1.000,00	1.000,00 0,00 0,00	1.000,00 0,00 0,00
56512	Manutenzioni hardware e software - servizio Tributi ed entrate varie LONGO dr. Silvano (15)(C.E.D.) LONGO dr. Silvano (15)(C.E.D.)	1.03.02.19.000 2.1.2.01.16 1.01.04.03	0,00	previsione di competenza di cui già impegnato * di cui fondo pluriennale vincolato previsione di cassa	22.500,00 0,00 0,00 22.500,00	22.500,00 0,00 0,00	22.500,00 0,00 0,00



BILANCIO DI PREVISIONE - CAPITOLI

COMUNE DI MARTELLAGO

SPESE

Esercizio: 2015

CAPITOLO	DENOMINAZIONE	PIANO DEI CONTI FINANZIARIO	RESIDUI PRESUNTI AL TERMINE DELL'ESERCIZIO PRECEDENTE QUELLO CUI SI RIFERISCE IL BILANCIO		PREVISIONI ANNO 2015	PREVISIONI ANNO 2016	PREVISIONI ANNO 2017
	RESPONSABILE DI SPESA	PIANO DEI CONTI ECONOMICO					
	RESPONSABILE DI SERVIZIO	Cod. Bilancio tuel 267					
57500	Spese per la riscossione dei tributi comunali - I.C.I./I.M.U. (RESIDUI PASSIVI) SCROCCARO Rag. Annalisa (11)(TRIBUTI ED ENTRATE VARIE)	1.03.02.16.000 2.1.2.01.14 1.01.04.03	0,00	previsione di competenza di cui già impegnato * di cui fondo pluriennale vincolato previsione di cassa	0,00 0,00 0,00 0,00	0,00 0,00 0,00 0,00	0,00 0,00 0,00 0,00
57501	Spese per la riscossione dei tributi comunali - T.O.S.A.P. SCROCCARO Rag. Annalisa (11)(TRIBUTI ED ENTRATE VARIE)	1.03.02.03.000 2.1.2.01.03 1.01.04.03	25.178,58	previsione di competenza di cui già impegnato * di cui fondo pluriennale vincolato previsione di cassa	15.628,22 0,00 0,00 40.806,80	0,00 0,00 0,00 0,00	0,00 0,00 0,00 0,00
57502	Spese per la riscossione dei tributi comunali - imposta di pubblicità e diritti pubbliche affissioni SCROCCARO Rag. Annalisa (11)(TRIBUTI ED ENTRATE VARIE)	1.03.02.03.000 2.1.2.01.03 1.01.04.03	16.984,55	previsione di competenza di cui già impegnato * di cui fondo pluriennale vincolato previsione di cassa	19.402,12 0,00 0,00 36.386,67	0,00 0,00 0,00 0,00	0,00 0,00 0,00 0,00
57503	Spese per la riscossione dei tributi comunali SCROCCARO Rag. Annalisa (11)(TRIBUTI ED ENTRATE VARIE)	1.03.02.16.000 2.1.2.01.14 1.01.04.03	1.129,70	previsione di competenza di cui già impegnato * di cui fondo pluriennale vincolato previsione di cassa	15.000,00 0,00 0,00 38.943,70	15.000,00 0,00 0,00 0,00	15.000,00 0,00 0,00 0,00
Totale Macroaggregato 103			43.292,83	previsione di competenza di cui già impegnato * di cui fondo pluriennale vincolato previsione di cassa	73.530,34 0,00 0,00 139.637,17	38.500,00 0,00 0,00 0,00	38.500,00 0,00 0,00 0,00
Macroaggregato 104 Trasferimenti correnti							
62006	Contributo all'IFEL sui tributi comunali SCROCCARO Rag. Annalisa (11)(TRIBUTI ED ENTRATE VARIE)	1.04.01.01.000 2.3.1.01.01 1.01.04.05	0,00	previsione di competenza di cui già impegnato * di cui fondo pluriennale vincolato previsione di cassa	200,00 0,00 0,00 200,00	200,00 0,00 0,00 0,00	200,00 0,00 0,00 0,00



BILANCIO DI PREVISIONE - CAPITOLI

COMUNE DI MARTELLAGO

SPESE

Esercizio: 2015

CAPITOLO	DENOMINAZIONE		RESIDUI PRESUNTI AL TERMINI DELL'ESERCIZIO PRECEDENTE QUELLO CUI SI RIFERISCE IL BILANCIO		PREVISIONI ANNO 2015	PREVISIONI ANNO 2016	PREVISIONI ANNO 2017
	PIANO DEI CONTI FINANZIARIO	PIANO DEI CONTI ECONOMICO					
	RESPONSABILE DI SPESA	RESPONSABILE DI SERVIZIO					
		Cod. Bilancio tuel 267					
Totale Macroaggregato 104			0,00	previsione di competenza	200,00	200,00	200,00
				di cui già impegnato *	0,00	0,00	0,00
				di cui fondo pluriennale vincolato	0,00	0,00	0,00
				previsione di cassa	200,00		
Macroaggregato 109 Rimborsi e poste correttive delle entrate							
60503	Rimborsi alle famiglie di tributi comunali	1.09.02.01.000	0,00	previsione di competenza	5.000,00	5.000,00	5.000,00
	SCROCCARO Rag. Annalisa (11)(TRIBUTI ED ENTRATE VARIE)	5.1.1.03.02.001		di cui già impegnato *	0,00	0,00	0,00
	SCROCCARO Rag. Annalisa (11)(TRIBUTI ED ENTRATE VARIE)	1.01.04.05		di cui fondo pluriennale vincolato	0,00	0,00	0,00
				previsione di cassa	5.000,00		
60504	Rimborsi alle imprese di tributi comunali	1.09.02.01.000	0,00	previsione di competenza	10.000,00	10.000,00	10.000,00
	SCROCCARO Rag. Annalisa (11)(TRIBUTI ED ENTRATE VARIE)	5.1.1.03.02.001		di cui già impegnato *	0,00	0,00	0,00
	SCROCCARO Rag. Annalisa (11)(TRIBUTI ED ENTRATE VARIE)	1.01.04.05		di cui fondo pluriennale vincolato	0,00	0,00	0,00
				previsione di cassa	10.000,00		
Totale Macroaggregato 109			0,00	previsione di competenza	15.000,00	15.000,00	15.000,00
				di cui già impegnato *	0,00	0,00	0,00
				di cui fondo pluriennale vincolato	0,00	0,00	0,00
				previsione di cassa	15.000,00		
Totale Titolo 1			52.277,45	previsione di competenza	224.646,36	189.616,02	189.616,02
				di cui già impegnato *	0,00	0,00	0,00
				di cui fondo pluriennale vincolato	0,00	0,00	0,00
				previsione di cassa	317.238,34		
Totale Programma 4			52.277,45	previsione di competenza	224.646,36	189.616,02	189.616,02
				di cui già impegnato *	0,00	0,00	0,00
				di cui fondo pluriennale vincolato	0,00	0,00	0,00
				previsione di cassa	317.238,34		
Programma 5 Gestione dei beni demaniali e patrimoniali							
Titolo 2 Spese in conto capitale							
Macroaggregato 202 Investimenti fissi lordi e acquisto di terreni							
305507	Mobili e arredi per locali di uso pubblico	2.02.01.03.000	0,00	previsione di competenza	1.219,54	1.219,54	1.219,54
	SCROCCARO Rag. Annalisa (16)(ECONOMATO)	1.2.2.02.03		di cui già impegnato *	0,00	0,00	0,00
	SCROCCARO Rag. Annalisa (16)(ECONOMATO)	2.10.04.05		di cui fondo pluriennale vincolato	0,00	0,00	0,00
				previsione di cassa	1.238,66		



BILANCIO DI PREVISIONE - CAPITOLI

COMUNE DI MARTELLAGO

SPESE

Esercizio: 2015

CAPITOLO	DENOMINAZIONE	PIANO DEI CONTI FINANZIARIO	RESIDUI PRESUNTI AL TERMINE DELL'ESERCIZIO PRECEDENTE QUELLO CUI SI RIFERISCE IL BILANCIO		PREVISIONI ANNO 2015	PREVISIONI ANNO 2016	PREVISIONI ANNO 2017	
	RESPONSABILE DI SPESA	PIANO DEI CONTI ECONOMICO						
	RESPONSABILE DI SERVIZIO	Cod. Bilancio tuel 267						
Totale Macroaggregato 202				0,00	previsione di competenza	1.219,54	1.219,54	1.219,54
					di cui già impegnato *	0,00	0,00	0,00
					di cui fondo pluriennale vincolato	0,00	0,00	0,00
					previsione di cassa	1.238,66		
Totale Titolo 2				0,00	previsione di competenza	1.219,54	1.219,54	1.219,54
					di cui già impegnato *	0,00	0,00	0,00
					di cui fondo pluriennale vincolato	0,00	0,00	0,00
					previsione di cassa	1.238,66		
Totale Programma 5				0,00	previsione di competenza	1.219,54	1.219,54	1.219,54
					di cui già impegnato *	0,00	0,00	0,00
					di cui fondo pluriennale vincolato	0,00	0,00	0,00
					previsione di cassa	1.238,66		
Programma 6 Ufficio tecnico								
Titolo 1 Spese correnti								
Macroaggregato 101 Redditi da lavoro dipendente								
176500	Stipendi - servizio LL.PP. ed espropri	1.01.01.01.000	2.840,51	previsione di competenza	125.886,24	125.886,24	125.886,24	
	SCROCCARO Rag. Annalisa (10)(RISORSE UMANE)	2.1.4.01.01		di cui già impegnato *	0,00	0,00	0,00	
	SCROCCARO Rag. Annalisa (10)(RISORSE UMANE)	1.01.06.01		di cui fondo pluriennale vincolato	0,00	0,00	0,00	
				previsione di cassa	128.727,37			
176504	Assegni familiari - servizio LL.PP. ed espropri	1.01.02.02.000	0,00	previsione di competenza	240,60	240,60	240,60	
	SCROCCARO Rag. Annalisa (10)(RISORSE UMANE)	2.1.4.03.99		di cui già impegnato *	0,00	0,00	0,00	
	SCROCCARO Rag. Annalisa (10)(RISORSE UMANE)	1.01.06.01		di cui fondo pluriennale vincolato	0,00	0,00	0,00	
				previsione di cassa	240,60			
177500	Oneri su stipendi a carico del Comune - servizio LL.PP. ed espropri	1.01.02.01.000	676,04	previsione di competenza	33.148,48	33.148,48	33.148,48	
	SCROCCARO Rag. Annalisa (10)(RISORSE UMANE)	2.1.4.02.99		di cui già impegnato *	0,00	0,00	0,00	
	SCROCCARO Rag. Annalisa (10)(RISORSE UMANE)	1.01.06.01		di cui fondo pluriennale vincolato	0,00	0,00	0,00	
				previsione di cassa	33.836,40			
181501	Progettazione art. 92 D. Lgs. n. 163/2006 - Servizio lavori pubblici ed espropri	1.01.01.01.000	6.153,23	previsione di competenza	12.341,51	3.000,00	3.000,00	
	CALLEGHER Ing. Fabio (3)(LAVORI PUBBLICI ED ESPROPRI)	2.1.4.01.01		di cui già impegnato *	0,00	0,00	0,00	
	CALLEGHER Ing. Fabio (3)(LAVORI PUBBLICI ED ESPROPRI)	1.01.06.01		di cui fondo pluriennale vincolato	0,00	0,00	0,00	
				previsione di cassa	21.109,39			



BILANCIO DI PREVISIONE - CAPITOLI

COMUNE DI MARTELLAGO

SPESE

Esercizio: 2015

CAPITOLO	DENOMINAZIONE	PIANO DEI CONTI FINANZIARIO	RESIDUI PRESUNTI AL TERMINE DELL'ESERCIZIO PRECEDENTE QUELLO CUI SI RIFERISCE IL BILANCIO		PREVISIONI ANNO 2015	PREVISIONI ANNO 2016	PREVISIONI ANNO 2017
	RESPONSABILE DI SPESA	PIANO DEI CONTI ECONOMICO					
	RESPONSABILE DI SERVIZIO	Cod. Bilancio tuel 267					
181502	Oneri previdenziali ed assistenziali su compensi progettazione art. 92 D. Lgs. n. 163/2006 - Servizio lavori pubblici ed espropri CALLEGHER ing. Fabio (3)(LAVORI PUBBLICI ED ESPROPRI)	1.01.02.01.000	1.693,49	previsione di competenza	3.286,98	1.000,00	1.000,00
		2.1.4.02.99		di cui già impegnato *	0,00	0,00	0,00
		1.01.06.01		di cui fondo pluriennale vincolato	0,00	0,00	0,00
				previsione di cassa	5.657,61		
181601	Progettazione art. 92 D. Lgs. n. 163/2006 - servizio manutenzione del patrimonio CALLEGHER ing. Fabio (12)(MANUTENZIONE DEL PATRIMONIO)	1.01.01.01.000	1.182,16	previsione di competenza	3.000,00	3.000,00	3.000,00
		2.1.4.01.01		di cui già impegnato *	0,00	0,00	0,00
		1.01.06.01		di cui fondo pluriennale vincolato	0,00	0,00	0,00
				previsione di cassa	4.182,16		
181602	Oneri previdenziali e assistenziali su compensi per progettazione art. 92 D. Lgs. n. 163/2006 - servizio manutenzione del patrimonio CALLEGHER ing. Fabio (12)(MANUTENZIONE DEL PATRIMONIO)	1.01.02.01.000	323,45	previsione di competenza	1.000,00	1.000,00	1.000,00
		2.1.4.02.99		di cui già impegnato *	0,00	0,00	0,00
		1.01.06.01		di cui fondo pluriennale vincolato	0,00	0,00	0,00
				previsione di cassa	1.323,45		
190501	Stipendi - servizio patrimonio e ambiente SCROCCARO Rag. Annalisa (10)(RISORSE UMANE)	1.01.01.01.000	0,00	previsione di competenza	49.041,38	49.041,38	49.041,38
		2.1.4.01.01		di cui già impegnato *	0,00	0,00	0,00
		1.01.06.01		di cui fondo pluriennale vincolato	0,00	0,00	0,00
				previsione di cassa	49.047,05		
190504	Assegni familiari - servizio patrimonio e ambiente SCROCCARO Rag. Annalisa (10)(RISORSE UMANE)	1.01.02.02.000	0,00	previsione di competenza	1.527,00	1.527,00	1.527,00
		2.1.4.03.99		di cui già impegnato *	0,00	0,00	0,00
		1.01.06.01		di cui fondo pluriennale vincolato	0,00	0,00	0,00
				previsione di cassa	1.527,00		
191501	Oneri su stipendi a carico del Comune - servizio patrimonio e ambiente SCROCCARO Rag. Annalisa (10)(RISORSE UMANE)	1.01.02.01.000	0,00	previsione di competenza	13.085,28	13.085,28	13.085,28
		2.1.4.02.99		di cui già impegnato *	0,00	0,00	0,00
		1.01.06.01		di cui fondo pluriennale vincolato	0,00	0,00	0,00
				previsione di cassa	13.102,01		



BILANCIO DI PREVISIONE - CAPITOLI

COMUNE DI MARTELLAGO

SPESE

Esercizio: 2015

CAPITOLO	DENOMINAZIONE	PIANO DEI CONTI FINANZIARIO	RESIDUI PRESUNTI AL TERMINE DELL'ESERCIZIO PRECEDENTE QUELLO CUI SI RIFERISCE IL BILANCIO		PREVISIONI ANNO 2015	PREVISIONI ANNO 2016	PREVISIONI ANNO 2017
	RESPONSABILE DI SPESA	PIANO DEI CONTI ECONOMICO					
	RESPONSABILE DI SERVIZIO	Cod. Bilancio tuel 267					
203502	Stipendi - servizio manutenzione del patrimonio	1.01.01.01.000	0,00	previsione di competenza	159.977,47	159.977,47	159.977,47
	SCROCCARO Rag. Annalisa (10)(RISORSE UMANE)	2.1.4.01.01		di cui già impegnato *	0,00	0,00	0,00
	SCROCCARO Rag. Annalisa (10)(RISORSE UMANE)	1.01.06.01		di cui fondo pluriennale vincolato	0,00	0,00	0,00
				previsione di cassa	160.002,37		
203504	Assegni familiari - servizio manutenzione del patrimonio	1.01.02.02.000	0,00	previsione di competenza	1.930,80	1.930,80	1.930,80
	SCROCCARO Rag. Annalisa (10)(RISORSE UMANE)	2.1.4.03.99		di cui già impegnato *	0,00	0,00	0,00
	SCROCCARO Rag. Annalisa (10)(RISORSE UMANE)	1.01.06.01		di cui fondo pluriennale vincolato	0,00	0,00	0,00
				previsione di cassa	1.949,40		
204502	Oneri su stipendi a carico del Comune - servizio manutenzione del patrimonio	1.01.02.01.000	0,00	previsione di competenza	45.021,98	45.021,98	45.021,98
	SCROCCARO Rag. Annalisa (10)(RISORSE UMANE)	2.1.4.02.99		di cui già impegnato *	0,00	0,00	0,00
	SCROCCARO Rag. Annalisa (10)(RISORSE UMANE)	1.01.06.01		di cui fondo pluriennale vincolato	0,00	0,00	0,00
				previsione di cassa	45.032,47		
238500	Stipendi - servizio edilizia privata	1.01.01.01.000	2.125,00	previsione di competenza	98.793,90	98.793,90	98.793,90
	SCROCCARO Rag. Annalisa (10)(RISORSE UMANE)	2.1.4.01.01		di cui già impegnato *	0,00	0,00	0,00
	SCROCCARO Rag. Annalisa (10)(RISORSE UMANE)	1.01.06.01		di cui fondo pluriennale vincolato	0,00	0,00	0,00
				previsione di cassa	100.924,71		
238501	Oneri su stipendi a carico del Comune - servizio edilizia privata	1.01.02.01.000	505,75	previsione di competenza	27.081,97	27.081,97	27.081,97
	SCROCCARO Rag. Annalisa (10)(RISORSE UMANE)	2.1.4.02.99		di cui già impegnato *	0,00	0,00	0,00
	SCROCCARO Rag. Annalisa (10)(RISORSE UMANE)	1.01.06.01		di cui fondo pluriennale vincolato	0,00	0,00	0,00
				previsione di cassa	27.624,27		
238502	Assegni familiari - servizio edilizia privata	1.01.02.02.000	0,00	previsione di competenza	1.296,60	1.296,60	1.296,60
	SCROCCARO Rag. Annalisa (10)(RISORSE UMANE)	2.1.4.03.99		di cui già impegnato *	0,00	0,00	0,00
	SCROCCARO Rag. Annalisa (10)(RISORSE UMANE)	1.01.06.01		di cui fondo pluriennale vincolato	0,00	0,00	0,00
				previsione di cassa	1.325,38		
238503	Stipendi - servizio urbanistica e S.I.T. (RESIDUI PASSIVI)	1.01.01.01.000	1.875,00	previsione di competenza	0,00	0,00	0,00
	SCROCCARO Rag. Annalisa (10)(RISORSE UMANE)	2.1.4.01.01		di cui già impegnato *	0,00	0,00	0,00
	SCROCCARO Rag. Annalisa (10)(RISORSE UMANE)	1.01.06.01		di cui fondo pluriennale vincolato	0,00	0,00	0,00
				previsione di cassa	1.878,08		



BILANCIO DI PREVISIONE - CAPITOLI

COMUNE DI MARTELLAGO

SPESE

Esercizio: 2015

CAPITOLO	DENOMINAZIONE	PIANO DEI CONTI FINANZIARIO	RESIDUI PRESUNTIVI AL TERMINE DELL'ESERCIZIO PRECEDENTE QUELLO CUI SI RIFERISCE IL BILANCIO		PREVISIONI ANNO 2015	PREVISIONI ANNO 2016	PREVISIONI ANNO 2017
	RESPONSABILE DI SPESA	PIANO DEI CONTI ECONOMICO					
	RESPONSABILE DI SERVIZIO	Cod. Bilancio tuel 267					
238504	Assegni familiari - servizio urbanistica e S.I.T. (RESIDUI PASSIVI) SCROCCARO Rag. Annalisa (10)(RISORSE UMANE) SCROCCARO Rag. Annalisa (10)(RISORSE UMANE)	1.01.02.02.000 2.1.4.03.99 1.01.06.01	0,00	previsione di competenza di cui già impegnato * di cui fondo pluriennale vincolato previsione di cassa	0,00 0,00 0,00 0,00	0,00 0,00 0,00	0,00 0,00 0,00
239503	Oneri su stipendi a carico del Comune - servizio urbanistica e S.I.T. (RESIDUI PASSIVI) SCROCCARO Rag. Annalisa (10)(RISORSE UMANE) SCROCCARO Rag. Annalisa (10)(RISORSE UMANE)	1.01.02.01.000 2.1.4.02.99 1.01.06.01	446,25	previsione di competenza di cui già impegnato * di cui fondo pluriennale vincolato previsione di cassa	0,00 0,00 0,00 493,72	0,00 0,00 0,00	0,00 0,00 0,00
244501	Progettazione art. 92 D. Lgs. n. 163/2006 - servizio Urbanistica e S.I.T. (RESIDUI PASSIVI) ROSSATO arch. Nadia (18)(URBANISTICA E S.I.T.) ROSSATO arch. Nadia (18)(URBANISTICA E S.I.T.)	1.01.01.01.000 2.1.4.01.01 1.01.06.01	26.675,90	previsione di competenza di cui già impegnato * di cui fondo pluriennale vincolato previsione di cassa	0,00 0,00 0,00 26.675,90	0,00 0,00 0,00	0,00 0,00 0,00
244502	Oneri previdenziali e assistenziali su compensi per progettazione art. 92 D. Lgs. n. 163/2006 - servizio Urbanistica e S.I.T. (RESIDUI PASSIVI) ROSSATO arch. Nadia (18)(URBANISTICA E S.I.T.) ROSSATO arch. Nadia (18)(URBANISTICA E S.I.T.)	1.01.02.01.000 2.1.4.02.99 1.01.06.01	7.006,11	previsione di competenza di cui già impegnato * di cui fondo pluriennale vincolato previsione di cassa	0,00 0,00 0,00 7.020,58	0,00 0,00 0,00	0,00 0,00 0,00
Totale Macroaggregato 101			51.502,89	previsione di competenza di cui già impegnato * di cui fondo pluriennale vincolato previsione di cassa	576.660,19 0,00 0,00 631.679,92	565.031,70 0,00 0,00	565.031,70 0,00 0,00
Macroaggregato 102 Imposte e tasse a carico dell'ente							
189000	Imposte, tasse, canoni e contributi a carico del Comune CALLEGHER Ing. Fabio (17)(PATRIMONIO E AMBIENTE) CALLEGHER Ing. Fabio (17)(PATRIMONIO E AMBIENTE)	1.02.01.99.000 2.1.9.01.01.999 1.01.05.07	3.650,00	previsione di competenza di cui già impegnato * di cui fondo pluriennale vincolato previsione di cassa	61.000,00 0,00 0,00 69.062,28	61.000,00 0,00 0,00	61.000,00 0,00 0,00



BILANCIO DI PREVISIONE - CAPITOLI

COMUNE DI MARTELLAGO

SPESE

Esercizio: 2015

CAPITOLO	DENOMINAZIONE		PIANO DEI CONTI FINANZIARIO	RESIDUI PRESUNTI AL TERMINE DELL'ESERCIZIO PRECEDENTE QUELLO CUI SI RIFERISCE IL BILANCIO		PREVISIONI ANNO 2015	PREVISIONI ANNO 2016	PREVISIONI ANNO 2017
	RESPONSABILE DI SPESA		PIANO DEI CONTI ECONOMICO					
	RESPONSABILE DI SERVIZIO		Cod. Bilancio tuel 267					
Totale Macroaggregato 102				3.650,00	previsione di competenza	61.000,00	61.000,00	61.000,00
					<i>di cui già impegnato *</i>	0,00	0,00	0,00
					<i>di cui fondo pluriennale vincolato</i>	0,00	0,00	0,00
					previsione di cassa	69.062,28		
Macroaggregato 103 Acquisto di beni e servizi								
4201	Altri beni di consumo - uffici tecnici	1.03.01.02.000		4.269,41	previsione di competenza	20.000,00	20.000,00	20.000,00
	SCROCCARO Rag. Annalisa (16)(ECONOMATO)	2.1.1.01.02			<i>di cui già impegnato *</i>	0,00	0,00	0,00
	SCROCCARO Rag. Annalisa (16)(ECONOMATO)	1.01.06.02			<i>di cui fondo pluriennale vincolato</i>	0,00	0,00	0,00
					previsione di cassa	25.297,98		
148501	Condominio Le Betulle sede della Biblioteca Civica - spese condominiali	1.03.02.16.000		0,00	previsione di competenza	800,00	800,00	800,00
	CALLEGHER ing. Fabio (17)(PATRIMONIO E AMBIENTE)	2.1.2.01.14			<i>di cui già impegnato *</i>	0,00	0,00	0,00
	CALLEGHER ing. Fabio (17)(PATRIMONIO E AMBIENTE)	1.05.01.03			<i>di cui fondo pluriennale vincolato</i>	0,00	0,00	0,00
					previsione di cassa	800,00		
181500	Incarichi professionali per prestazioni di servizi - servizio lavori pubblici ed espropri **PARZIALMENTE RILEVANTE AI FINI IVA**	1.03.02.11.000		1.522,56	previsione di competenza	7.000,00	5.000,00	5.000,00
	CALLEGHER ing. Fabio (3)(LAVORI PUBBLICI ED ESPROPRI)	2.1.2.01.09			<i>di cui già impegnato *</i>	0,00	0,00	0,00
	CALLEGHER ing. Fabio (3)(LAVORI PUBBLICI ED ESPROPRI)	1.01.06.03			<i>di cui fondo pluriennale vincolato</i>	0,00	0,00	0,00
					previsione di cassa	11.694,56		
182000	Adempimenti D.Lgs. n. 81/08 - prestazioni di servizi	1.03.02.04.000		12.582,49	previsione di competenza	10.000,00	10.000,00	10.000,00
	CALLEGHER ing. Fabio (12)(MANUTENZIONE DEL PATRIMONIO)	2.1.2.01.04			<i>di cui già impegnato *</i>	0,00	0,00	0,00
	CALLEGHER ing. Fabio (12)(MANUTENZIONE DEL PATRIMONIO)	1.09.01.03			<i>di cui fondo pluriennale vincolato</i>	0,00	0,00	0,00
					previsione di cassa	22.582,49		
182001	Adempimenti D.Lgs. n. 81/08 - acquisto beni	1.03.01.02.000		874,06	previsione di competenza	5.000,00	5.000,00	5.000,00
	CALLEGHER ing. Fabio (12)(MANUTENZIONE DEL PATRIMONIO)	2.1.1.01.02			<i>di cui già impegnato *</i>	0,00	0,00	0,00
	CALLEGHER ing. Fabio (12)(MANUTENZIONE DEL PATRIMONIO)	1.09.01.02			<i>di cui fondo pluriennale vincolato</i>	0,00	0,00	0,00
					previsione di cassa	5.890,46		



BILANCIO DI PREVISIONE - CAPITOLI

COMUNE DI MARTELLAGO

SPESE

Esercizio: 2015

CAPITOLO	DENOMINAZIONE	PIANO DEI CONTI FINANZIARIO	RESIDUI PRESUNTI AL TERMINE DELL'ESERCIZIO PRECEDENTE QUELLO CUI SI RIFERISCE IL BILANCIO		PREVISIONI ANNO 2015	PREVISIONI ANNO 2016	PREVISIONI ANNO 2017
	RESPONSABILE DI SPESA	PIANO DEI CONTI ECONOMICO					
	RESPONSABILE DI SERVIZIO	Cod. Bilancio tuei 267					
182500	Pubblcazioni G.U., B.U.R., compensi agli UUGG, diritti, notifiche, ecc. (RESIDUI PASSIVI)	1.03.02.17.000	648,00	previsione di competenza	0,00	0,00	0,00
		2.1.2.01.15		di cui già impegnato *	0,00	0,00	0,00
	CALLEGHER Ing. Fabio (3)(LAVORI PUBBLICI ED ESPROPRI)	1.01.06.03		di cui fondo pluriennale vincolato	0,00	0,00	0,00
	CALLEGHER Ing. Fabio (3)(LAVORI PUBBLICI ED ESPROPRI)			previsione di cassa	648,00		
182600	Pubblcazioni G.U., B.U.R., compensi agli UUGG, diritti, notifiche, ecc.	1.03.02.16.000	0,00	previsione di competenza	3.500,00	3.500,00	3.500,00
		1.01.06.03		di cui già impegnato *	0,00	0,00	0,00
	CALLEGHER Ing. Fabio (3)(LAVORI PUBBLICI ED ESPROPRI)			di cui fondo pluriennale vincolato	0,00	0,00	0,00
	CALLEGHER Ing. Fabio (3)(LAVORI PUBBLICI ED ESPROPRI)			previsione di cassa	3.500,00		
183512	Manutenzioni hardware e software - servizio LL.PP. ed espropri	1.03.02.19.000	0,00	previsione di competenza	300,00	300,00	300,00
		2.1.2.01.16		di cui già impegnato *	0,00	0,00	0,00
	LONGO dr. Silvano (15)(C.E.D.)	1.01.06.03		di cui fondo pluriennale vincolato	0,00	0,00	0,00
	LONGO dr. Silvano (15)(C.E.D.)			previsione di cassa	300,00		
186000	Gettoni di presenza al componenti la Commissione Comunale Pubblici Spettacoli (cap. E 28200)	1.03.02.99.000	244,00	previsione di competenza	1.000,00	1.000,00	1.000,00
		2.1.2.01.99		di cui già impegnato *	0,00	0,00	0,00
	CALLEGHER Ing. Fabio (3)(LAVORI PUBBLICI ED ESPROPRI)	1.01.06.03		di cui fondo pluriennale vincolato	0,00	0,00	0,00
	CALLEGHER Ing. Fabio (3)(LAVORI PUBBLICI ED ESPROPRI)			previsione di cassa	1.244,00		
208501	Manutenzione di immobili e impianti - acquisto materiali e attrezzature - gestione beni demaniali e patrim.	1.03.01.02.000	2.999,29	previsione di competenza	3.000,00	3.000,00	3.000,00
		2.1.1.01.02		di cui già impegnato *	0,00	0,00	0,00
	CALLEGHER Ing. Fabio (12)(MANUTENZIONE DEL PATRIMONIO)	1.01.05.02		di cui fondo pluriennale vincolato	0,00	0,00	0,00
	CALLEGHER Ing. Fabio (12)(MANUTENZIONE DEL PATRIMONIO)			previsione di cassa	5.999,29		
208512	Manutenzioni hardware e software - gestione beni demaniali e patrimoniali, cimiteri, fognature, verde pubblico	1.03.02.19.000	0,00	previsione di competenza	2.000,00	2.000,00	2.000,00
		2.1.2.01.16		di cui già impegnato *	0,00	0,00	0,00
	LONGO dr. Silvano (15)(C.E.D.)	1.01.06.03		di cui fondo pluriennale vincolato	0,00	0,00	0,00
	LONGO dr. Silvano (15)(C.E.D.)			previsione di cassa	2.000,00		



BILANCIO DI PREVISIONE - CAPITOLI

COMUNE DI MARTELLAGO

SPESE

Esercizio: 2015

CAPITOLO	DENOMINAZIONE	PIANO DEI CONTI FINANZIARIO	RESIDUI PRESUNTI AL TERMINE DELL'ESERCIZIO PRECEDENTE QUELLO CUI SI RIFERISCE IL BILANCIO		PREVISIONI ANNO 2015	PREVISIONI ANNO 2016	PREVISIONI ANNO 2017
	RESPONSABILE DI SPESA	PIANO DEI CONTI ECONOMICO					
	RESPONSABILE DI SERVIZIO	Cod. Bilancio tuel 267					
211500	Noleggio mezzi d'opera e attrezzature	1.03.02.07.000	15.388,90	previsione di competenza	10.000,00	10.000,00	10.000,00
	PARZIALMENTE RILEVANTE AI FINI IVA						
	CALLEGHER Ing. Fabio	2.1.3.99.99		di cui già impegnato *	0,00	0,00	0,00
	(12)(MANUTENZIONE DEL PATRIMONIO)	1.01.05.04		di cui fondo pluriennale vincolato	0,00	0,00	0,00
213502	Verifiche obbligatorie ***PARZIALMENTE RILEVANTE AI FINI IVA*** (RESIDUI PASSIVI)	1.03.02.99.000	30.122,27	previsione di competenza	0,00	0,00	0,00
	CALLEGHER Ing. Fabio	2.1.2.01.99		di cui già impegnato *	0,00	0,00	0,00
	(12)(MANUTENZIONE DEL PATRIMONIO)	1.01.05.03		di cui fondo pluriennale vincolato	0,00	0,00	0,00
	CALLEGHER Ing. Fabio			previsione di cassa	30.122,27		
213503	Verifiche obbligatorie ***PARZIALMENTE RILEVANTE AI FINI IVA***	1.03.02.09.000	0,00	previsione di competenza	120.000,00	120.000,00	120.000,00
	CALLEGHER Ing. Fabio	2.1.2.01.07		di cui già impegnato *	0,00	0,00	0,00
	(12)(MANUTENZIONE DEL PATRIMONIO)	1.01.05.03		di cui fondo pluriennale vincolato	0,00	0,00	0,00
	CALLEGHER Ing. Fabio			previsione di cassa	120.000,00		
243512	Manutenzioni hardware e software - servizio Urbanistica e S.I.T. (RESIDUI PASSIVI)	1.03.02.19.000	0,00	previsione di competenza	0,00	0,00	0,00
	LONGO dr. Silvano (15)(C.E.D.)	2.1.2.01.16		di cui già impegnato *	0,00	0,00	0,00
	LONGO dr. Silvano (15)(C.E.D.)	1.01.06.03		di cui fondo pluriennale vincolato	0,00	0,00	0,00
				previsione di cassa	0,00		
243612	Manutenzioni hardware e software - servizio Edilizia Privata	1.03.02.19.000	0,00	previsione di competenza	2.000,00	2.000,00	2.000,00
	LONGO dr. Silvano (15)(C.E.D.)	2.1.2.01.16		di cui già impegnato *	0,00	0,00	0,00
	LONGO dr. Silvano (15)(C.E.D.)	1.01.06.03		di cui fondo pluriennale vincolato	0,00	0,00	0,00
				previsione di cassa	2.000,00		
244500	Gettoni di presenza per commissione edilizia comunale e commissioni varie	1.03.02.99.000	2.500,00	previsione di competenza	3.000,00	3.000,00	3.000,00
	CORO' geom. Denis (4)(EDILIZIA PRIVATA)	2.1.2.01.99		di cui già impegnato *	0,00	0,00	0,00
	CORO' geom. Denis (4)(EDILIZIA PRIVATA)	1.01.06.03		di cui fondo pluriennale vincolato	0,00	0,00	0,00
				previsione di cassa	5.500,00		
244510	Manutenzione ordinaria e riparazioni - uffici tecnici	1.03.02.09.000	0,00	previsione di competenza	20.000,00	20.000,00	20.000,00
	CALLEGHER Ing. Fabio	2.1.2.01.07		di cui già impegnato *	0,00	0,00	0,00
	(12)(MANUTENZIONE DEL PATRIMONIO)	1.01.06.03		di cui fondo pluriennale vincolato	0,00	0,00	0,00
	CALLEGHER Ing. Fabio			previsione di cassa	20.000,00		



BILANCIO DI PREVISIONE - CAPITOLI

COMUNE DI MARTELAGO

SPESE

Esercizio: 2015

CAPITOLO	DENOMINAZIONE	PIANO DEI CONTI FINANZIARIO	RESIDUI PRESUNTI AL TERMINE DELL'ESERCIZIO PRECEDENTE QUELLO CUI SI RIFERISCE IL BILANCIO		PREVISIONI ANNO 2015	PREVISIONI ANNO 2016	PREVISIONI ANNO 2017
	RESPONSABILE DI SPESA	PIANO DEI CONTI ECONOMICO					
	RESPONSABILE DI SERVIZIO	Cod. Bilancio tucl 267					
245500	Incarichi professionali per prestazioni di servizi - servizio urbanistica e S.I.T. (RESIDUI PASSIVI) ROSSATO arch. Nadia (18)(URBANISTICA E S.I.T.) ROSSATO arch. Nadia (18)(URBANISTICA E S.I.T.)	1.03.02.11.000 2.1.2.01.09 1.01.06.03	22.835,60	previsione di competenza di cui già impegnato * di cui fondo pluriennale vincolato previsione di cassa	0,00 0,00 0,00 22.835,60	0,00 0,00 0,00	0,00 0,00 0,00
247500	Presentazione del PAT/PI - prestazioni di servizi (RESIDUI PASSIVI) ROSSATO arch. Nadia (18)(URBANISTICA E S.I.T.) ROSSATO arch. Nadia (18)(URBANISTICA E S.I.T.)	1.03.02.11.000 2.1.2.01.09 1.01.06.03	0,00	previsione di competenza di cui già impegnato * di cui fondo pluriennale vincolato previsione di cassa	0,00 0,00 0,00 0,00	0,00 0,00 0,00	0,00 0,00 0,00
344500	Acquisto materiali per manutenzione ordinaria patrimonio CALLEGHER ing. Fabio (12)(MANUTENZIONE DEL PATRIMONIO) CALLEGHER ing. Fabio (12)(MANUTENZIONE DEL PATRIMONIO)	1.03.01.02.000 2.1.1.01.02 1.01.05.02	37.983,58	previsione di competenza di cui già impegnato * di cui fondo pluriennale vincolato previsione di cassa	50.000,00 0,00 0,00 87.983,58	50.000,00 0,00 0,00	50.000,00 0,00 0,00
344501	Manutenzione ordinaria patrimonio - prestazioni di servizi (q.p. finanziato da cap. E 67000/67007) CALLEGHER ing. Fabio (12)(MANUTENZIONE DEL PATRIMONIO) CALLEGHER ing. Fabio (12)(MANUTENZIONE DEL PATRIMONIO)	1.03.02.09.000 2.1.2.01.07 1.01.05.03	200.690,37	previsione di competenza di cui già impegnato * di cui fondo pluriennale vincolato previsione di cassa	0,00 0,00 0,00 200.690,37	0,00 0,00 0,00	0,00 0,00 0,00
Totale Macroaggregato 103			332.660,53	previsione di competenza di cui già impegnato * di cui fondo pluriennale vincolato previsione di cassa	257.600,00 0,00 0,00 594.477,50	255.600,00 0,00 0,00	255.600,00 0,00 0,00
Macroaggregato 107 Interessi passivi							
186501	Interessi passivi per mutui ed indebitamenti patrimoniali - lavori pubblici, edilizia residenziale pubblica e trasporti pubbl. locali - CASSA DDPP SPA E MEF SCROCCARO Rag. Annalisa (2)(CONTABILITA') SCROCCARO Rag. Annalisa (2)(CONTABILITA')	1.07.05.04.000 3.1.1.03.02 1.01.05.06	0,00	previsione di competenza di cui già impegnato * di cui fondo pluriennale vincolato previsione di cassa	487,92 0,00 0,00 487,92	0,00 0,00 0,00	0,00 0,00 0,00



BILANCIO DI PREVISIONE - CAPITOLI

COMUNE DI MARTELLAGO

SPESE

Esercizio: 2015

CAPITOLO	DENOMINAZIONE		PIANO DEI CONTI FINANZIARIO	RESIDUI PRESUNTI AL TERMINE DELL'ESERCIZIO PRECEDENTE QUELLO CUI SI RIFERISCE IL BILANCIO	PREVISIONI ANNO 2015	PREVISIONI ANNO 2016	PREVISIONI ANNO 2017		
	RESPONSABILE DI SPESA		PIANO DEI CONTI ECONOMICO						
	RESPONSABILE DI SERVIZIO		Cod. Bilancio tucl 267						
Totale Macroaggregato 107					0,00	previsione di competenza	487,92	0,00	0,00
						<i>di cui già impegnato *</i>	0,00	0,00	0,00
						<i>di cui fondo pluriennale vincolato</i>	0,00	0,00	0,00
						previsione di cassa	487,92		
Macroaggregato 109 Rimborsi e poste correttive delle entrate									
248500	Rimborso entrate e proventi diversi - servizio edilizia privata	1.09.99.04.000	1.09.99.04.000	0,00	previsione di competenza	500,00	500,00	500,00	
	CORO' geom. Denis (4)(EDILIZIA PRIVATA)	2.1.9.99.08.004	2.1.9.99.08.004		<i>di cui già impegnato *</i>	0,00	0,00	0,00	
	CORO' geom. Denis (4)(EDILIZIA PRIVATA)	1.01.06.05	1.01.06.05		<i>di cui fondo pluriennale vincolato</i>	0,00	0,00	0,00	
					previsione di cassa	500,00			
344503	Restituzione contributi per permesso di costruire a imprese	1.09.99.05.000	1.09.99.05.000	1.000,00	previsione di competenza	6.000,00	5.000,00	5.000,00	
	CORO' geom. Denis (4)(EDILIZIA PRIVATA)	2.1.9.99.08.005	2.1.9.99.08.005		<i>di cui già impegnato *</i>	0,00	0,00	0,00	
	CORO' geom. Denis (4)(EDILIZIA PRIVATA)	1.01.06.05	1.01.06.05		<i>di cui fondo pluriennale vincolato</i>	0,00	0,00	0,00	
					previsione di cassa	7.000,00			
344599	Restituzione contributi per permesso di costruire a privati	1.09.99.04.000	1.09.99.04.000	3.410,00	previsione di competenza	5.000,00	5.000,00	5.000,00	
	CORO' geom. Denis (4)(EDILIZIA PRIVATA)	2.1.9.99.08.004	2.1.9.99.08.004		<i>di cui già impegnato *</i>	0,00	0,00	0,00	
	CORO' geom. Denis (4)(EDILIZIA PRIVATA)	1.01.06.05	1.01.06.05		<i>di cui fondo pluriennale vincolato</i>	0,00	0,00	0,00	
					previsione di cassa	8.410,00			
Totale Macroaggregato 109					4.410,00	previsione di competenza	11.500,00	10.500,00	10.500,00
						<i>di cui già Impegnato *</i>	0,00	0,00	0,00
						<i>di cui fondo pluriennale vincolato</i>	0,00	0,00	0,00
						previsione di cassa	15.910,00		
Totale Titolo 1					392.223,42	previsione di competenza	907.248,11	892.131,70	892.131,70
						<i>di cui già impegnato *</i>	0,00	0,00	0,00
						<i>di cui fondo pluriennale vincolato</i>	0,00	0,00	0,00
						previsione di cassa	1.311.617,62		
Titolo 2 Spese in conto capitale									
Macroaggregato 202 Investimenti fissi lordi e acquisto di terreni									
301500	Manutenzione straordinaria patrimonio comunale e lavori urgenti	2.02.01.09.000	2.02.01.09.000	27.231,89	previsione di competenza	20.000,00	20.000,00	20.000,00	
	CALLEGHER Ing. Fabio	1.2.2.02.09	1.2.2.02.09		<i>di cui già impegnato *</i>	0,00	0,00	0,00	
	(12)(MANUTENZIONE DEL PATRIMONIO)	2.01.05.01	2.01.05.01		<i>di cui fondo pluriennale vincolato</i>	0,00	0,00	0,00	
	CALLEGHER Ing. Fabio				previsione di cassa	10.902,17			
	(12)(MANUTENZIONE DEL PATRIMONIO)								



BILANCIO DI PREVISIONE - CAPITOLI

COMUNE DI MARTELLAGO

SPESE

Esercizio: 2015

CAPITOLO	DENOMINAZIONE	PIANO DEI CONTI FINANZIARIO	RESIDUI PRESUNTI AL TERMINE DELL'ESERCIZIO PRECEDENTE QUELLO CUI SI RIFERISCE IL BILANCIO		PREVISIONI ANNO 2015	PREVISIONI ANNO 2016	PREVISIONI ANNO 2017
	RESPONSABILE DI SPESA	PIANO DEI CONTI ECONOMICO					
	RESPONSABILE DI SERVIZIO	Cod. Bilancio tuel 267					
301600	Manutenzione straordinaria e adeguamenti del deposito comunale	2.02.01.09.000	0,00	previsione di competenza	25.000,00	0,00	0,00
	CALLEGHER Ing. Fabio	1.2.2.02.09		di cui già impegnato *	0,00	0,00	0,00
	(12)(MANUTENZIONE DEL PATRIMONIO)	2.01.05.01		di cui fondo pluriennale vincolato	0,00	0,00	0,00
	CALLEGHER Ing. Fabio (12)(MANUTENZIONE DEL PATRIMONIO)			previsione di cassa	0,00		
318700	Ristrutturazione sede municipale (cap. E 113200)	2.02.01.09.000	0,00	previsione di competenza	2.350.000,00	0,00	0,00
	CALLEGHER Ing. Fabio (3)(LAVORI PUBBLICI ED ESPROPRI)	1.2.2.02.09		di cui già impegnato *	0,00	0,00	0,00
	CALLEGHER Ing. Fabio (3)(LAVORI PUBBLICI ED ESPROPRI)	2.01.08.01		di cui fondo pluriennale vincolato	0,00	0,00	0,00
				previsione di cassa	0,00		
318701	Ristrutturazione sede municipale	2.02.01.09.000	25.892,80	previsione di competenza	200.000,00	0,00	0,00
	CALLEGHER Ing. Fabio (3)(LAVORI PUBBLICI ED ESPROPRI)	1.2.2.02.09		di cui già impegnato *	0,00	0,00	0,00
	CALLEGHER Ing. Fabio (3)(LAVORI PUBBLICI ED ESPROPRI)	2.01.08.01		di cui fondo pluriennale vincolato	0,00	0,00	0,00
				previsione di cassa	50.000,00		
337100	Incarichi professionali esterni per opere pubbliche	2.02.03.05.000	35.000,00	previsione di competenza	0,00	0,00	0,00
	CALLEGHER Ing. Fabio (3)(LAVORI PUBBLICI ED ESPROPRI)	2.01.05.06		di cui già impegnato *	0,00	0,00	0,00
	CALLEGHER Ing. Fabio (3)(LAVORI PUBBLICI ED ESPROPRI)			di cui fondo pluriennale vincolato	0,00	0,00	0,00
				previsione di cassa	0,00		
341500	Esproprio aree	2.02.01.09.000	2.500,00	previsione di competenza	0,00	0,00	0,00
	CALLEGHER Ing. Fabio (3)(LAVORI PUBBLICI ED ESPROPRI)	1.2.2.02.09		di cui già impegnato *	0,00	0,00	0,00
	CALLEGHER Ing. Fabio (3)(LAVORI PUBBLICI ED ESPROPRI)	2.01.05.02		di cui fondo pluriennale vincolato	0,00	0,00	0,00
				previsione di cassa	0,00		
343500	Opere di urbanizzazione primaria e secondaria e fondo lavori urgenti	2.02.01.09.000	81.347,07	previsione di competenza	175.802,43	0,00	0,00
	PARZIALMENTE RILEVANTE AI FINI IVA	1.2.2.02.09		di cui già impegnato *	175.802,43	0,00	0,00
	CALLEGHER Ing. Fabio (3)(LAVORI PUBBLICI ED ESPROPRI)	2.01.05.01		di cui fondo pluriennale vincolato	0,00	0,00	0,00
	CALLEGHER Ing. Fabio (3)(LAVORI PUBBLICI ED ESPROPRI)			previsione di cassa	101.743,84		



BILANCIO DI PREVISIONE - CAPITOLI

COMUNE DI MARTELLAGO

SPESE

Esercizio: 2015

CAPITOLO	DENOMINAZIONE	PIANO DEI CONTI FINANZIARIO	RESIDUI PRESUNTI AL TERMINE DELL'ESERCIZIO PRECEDENTE QUELLO CUI SI RIFERISCE IL BILANCIO		PREVISIONI ANNO 2015	PREVISIONI ANNO 2016	PREVISIONI ANNO 2017
	RESPONSABILE DI SPESA	PIANO DEI CONTI ECONOMICO					
	RESPONSABILE DI SERVIZIO	Cod. Bilancio tuol 267					
344502	Opere di urbanizzazione primaria e secondaria	2.02.01.09.000	32.059,22	previsione di competenza	0,00	0,00	0,00
	CALLEGHER Ing. Fabio (3)(LAVORI PUBBLICI ED ESPROPRI)	1.2.2.02.09		di cui già impegnato *	0,00	0,00	0,00
	CALLEGHER Ing. Fabio (3)(LAVORI PUBBLICI ED ESPROPRI)	2.01.05.01		di cui fondo pluriennale vincolato	0,00	0,00	0,00
				previsione di cassa	0,00		
349000	Acquisto di impianti e macchinari - Servizio manutenzione del patrimonio	2.02.01.04.000	0,00	previsione di competenza	50.000,00	50.000,00	0,00
	CALLEGHER Ing. Fabio (12)(MANUTENZIONE DEL PATRIMONIO)	1.2.2.04		di cui già impegnato *	0,00	0,00	0,00
	CALLEGHER Ing. Fabio (12)(MANUTENZIONE DEL PATRIMONIO)	2.01.06.05		di cui fondo pluriennale vincolato	0,00	0,00	0,00
				previsione di cassa	0,00		
360300	Manutenzione straordinaria edifici pubblici	2.02.01.09.000	8.174,00	previsione di competenza	10.000,00	10.000,00	10.000,00
	CALLEGHER Ing. Fabio (12)(MANUTENZIONE DEL PATRIMONIO)	1.2.2.02.09		di cui già impegnato *	0,00	0,00	0,00
	CALLEGHER Ing. Fabio (12)(MANUTENZIONE DEL PATRIMONIO)	2.01.05.01		di cui fondo pluriennale vincolato	0,00	0,00	0,00
				previsione di cassa	8.174,00		
360800	Attività varie e lavori finalizzati al rinnovo e nuova richiesta di certificati di prevenzione incendi edifici di proprietà comunale	2.02.01.09.000	0,00	previsione di competenza	30.000,00	5.000,00	5.000,00
	CALLEGHER Ing. Fabio (3)(LAVORI PUBBLICI ED ESPROPRI)	1.2.2.02.09		di cui già impegnato *	0,00	0,00	0,00
	CALLEGHER Ing. Fabio (3)(LAVORI PUBBLICI ED ESPROPRI)	2.01.05.01		di cui fondo pluriennale vincolato	0,00	0,00	0,00
				previsione di cassa	20.000,00		
388000	Adeguamenti sismici edifici pubblici	2.02.01.09.000	0,00	previsione di competenza	0,00	0,00	900.000,00
	CALLEGHER Ing. Fabio (3)(LAVORI PUBBLICI ED ESPROPRI)	1.2.2.02.09		di cui già impegnato *	0,00	0,00	0,00
	CALLEGHER Ing. Fabio (3)(LAVORI PUBBLICI ED ESPROPRI)	2.01.05.01		di cui fondo pluriennale vincolato	0,00	0,00	0,00
				previsione di cassa	0,00		
Totale Macroaggregato 202			212.204,98	previsione di competenza	2.860.802,43	85.000,00	935.000,00
				di cui già impegnato *	175.802,43	0,00	0,00
				di cui fondo pluriennale vincolato	0,00	0,00	0,00
				previsione di cassa	190.820,01		
Totale Titolo 2			212.204,98	previsione di competenza	2.860.802,43	85.000,00	935.000,00
				di cui già impegnato *	175.802,43	0,00	0,00
				di cui fondo pluriennale vincolato	0,00	0,00	0,00
				previsione di cassa	190.820,01		



BILANCIO DI PREVISIONE - CAPITOLI

COMUNE DI MARTELLAGO

SPESE

Esercizio: 2015

CAPITOLO	DENOMINAZIONE	PIANO DEI CONTI FINANZIARIO	RESIDUI PRESUNTI AL TERMINE DELL'ESERCIZIO PRECEDENTE QUELLO CUI SI RIFERISCE IL BILANCIO		PREVISIONI ANNO 2015	PREVISIONI ANNO 2016	PREVISIONI ANNO 2017
	RESPONSABILE DI SPESA	PIANO DEI CONTI ECONOMICO					
	RESPONSABILE DI SERVIZIO	Cod. Bilancio tuel 267					
Totale Programma 6				604.428,40			
			previsione di competenza		3.768.050,54	977.131,70	1.827.131,70
			di cui già impegnato *		175.802,43	0,00	0,00
			di cui fondo pluriennale vincolato		0,00	0,00	0,00
			previsione di cassa		1.502.437,63		
Programma 7 Elezioni e consultazioni popolari - Anagrafe e stato civile							
Titolo 1 Spese correnti							
Macroaggregato 101 Redditi da lavoro dipendente							
69500	Stipendi - servizio anagrafe, stato civile, statistica, elettorale e leva SCROCCARO Rag. Annalisa (10)(RISORSE UMANE) SCROCCARO Rag. Annalisa (10)(RISORSE UMANE)	1.01.01.01.000 2.1.4.01.01 1.01.07.01	1.500,00	previsione di competenza di cui già impegnato * di cui fondo pluriennale vincolato previsione di cassa	151.305,81 0,00 0,00 152.887,90	151.305,81 0,00 0,00	151.305,81 0,00 0,00
69504	Assegni familiari - servizio anagrafe, stato civile, statistica, elettorale e leva SCROCCARO Rag. Annalisa (10)(RISORSE UMANE) SCROCCARO Rag. Annalisa (10)(RISORSE UMANE)	1.01.02.02.000 2.1.4.03.99 1.01.07.01	0,00	previsione di competenza di cui già impegnato * di cui fondo pluriennale vincolato previsione di cassa	1.911,96 0,00 0,00 1.911,96	1.911,96 0,00 0,00	1.911,96 0,00 0,00
70500	Oneri su stipendi a carico del Comune - servizio anagrafe, stato civile, statistica, elettorale e leva SCROCCARO Rag. Annalisa (10)(RISORSE UMANE) SCROCCARO Rag. Annalisa (10)(RISORSE UMANE)	1.01.02.01.000 2.1.4.02.99 1.01.07.01	357,00	previsione di competenza di cui già impegnato * di cui fondo pluriennale vincolato previsione di cassa	40.588,85 0,00 0,00 40.970,71	40.588,85 0,00 0,00	40.588,85 0,00 0,00
73606	Compensi al personale a tempo indeterminato per svolgimento elezioni politiche, regionali, europee e referendum PATTARO dott.ssa Sonia (5)(ANAGRAFE, STATO CIVILE, STATISTICA, ELETTORALE E LEVA) PATTARO dott.ssa Sonia (5)(ANAGRAFE, STATO CIVILE, STATISTICA, ELETTORALE E LEVA)	1.01.01.01.000 2.1.4.01.01 1.01.07.01	0,00	previsione di competenza di cui già impegnato * di cui fondo pluriennale vincolato previsione di cassa	30.000,00 0,00 0,00 30.000,00	15.000,00 0,00 0,00	15.000,00 0,00 0,00
73607	Contributi su compensi al personale a tempo indeterminato per svolgimento elezioni politiche, regionali, europee e referendum PATTARO dott.ssa Sonia (5)(ANAGRAFE, STATO CIVILE, STATISTICA, ELETTORALE E LEVA)	1.01.02.01.000 2.1.4.02.99 1.01.07.01	0,00	previsione di competenza di cui già impegnato * di cui fondo pluriennale vincolato previsione di cassa	10.000,00 0,00 0,00 10.150,49	5.000,00 0,00 0,00	5.000,00 0,00 0,00



BILANCIO DI PREVISIONE - CAPITOLI

COMUNE DI MARTELLAGO

SPESE

Esercizio: 2015

CAPITOLO	DENOMINAZIONE	PIANO DEI CONTI FINANZIARIO	RESIDUI PRESUNTI AL TERMINE DELL'ESERCIZIO PRECEDENTE QUELLO CUI SI RIFERISCE IL BILANCIO	PREVISIONI ANNO 2015	PREVISIONI ANNO 2016	PREVISIONI ANNO 2017		
	RESPONSABILE DI SPESA	PIANO DEI CONTI ECONOMICO						
	RESPONSABILE DI SERVIZIO	Cod. Bilancio tuel 267						
	<i>E LEVA</i>							
	<i>PATTARO dott.ssa Sonia (5)(ANAGRAFE, STATO CIVILE, STATISTICA, ELETTORALE E LEVA)</i>							
Totale Macroaggregato 101				1.857,00	previsione di competenza	233.806,62	213.806,62	213.806,62
					<i>di cui già impegnato *</i>	0,00	0,00	0,00
					<i>di cui fondo pluriennale vincolato</i>	0,00	0,00	0,00
					previsione di cassa	235.921,06		
Macroaggregato 103 Acquisto di beni e servizi								
4202	Altri beni di consumo - servizi demografici	1.03.01.02.000	0,00	previsione di competenza	2.000,00	2.000,00	2.000,00	
	<i>SCROCCARO Rag. Annalisa (16)(ECONOMATO)</i>	2.1.1.01.02		<i>di cui già impegnato *</i>	0,00	0,00	0,00	
	<i>SCROCCARO Rag. Annalisa (16)(ECONOMATO)</i>	1.01.07.02		<i>di cui fondo pluriennale vincolato</i>	0,00	0,00	0,00	
				previsione di cassa	2.000,00			
73604	Acquisto beni di consumo per svolgimento elezioni politiche, regionali, europee e referendum	1.03.01.02.000	0,00	previsione di competenza	1.000,00	500,00	500,00	
	<i>PATTARO dott.ssa Sonia (5)(ANAGRAFE, STATO CIVILE, STATISTICA, ELETTORALE E LEVA)</i>	2.1.1.01.02		<i>di cui già impegnato *</i>	0,00	0,00	0,00	
	<i>PATTARO dott.ssa Sonia (5)(ANAGRAFE, STATO CIVILE, STATISTICA, ELETTORALE E LEVA)</i>	1.01.07.02		<i>di cui fondo pluriennale vincolato</i>	0,00	0,00	0,00	
				previsione di cassa	1.000,00			
73605	Acquisto di servizi per svolgimento elezioni politiche, regionali, europee e referendum	1.03.02.99.000	0,00	previsione di competenza	24.000,00	12.000,00	12.000,00	
	<i>PATTARO dott.ssa Sonia (5)(ANAGRAFE, STATO CIVILE, STATISTICA, ELETTORALE E LEVA)</i>	2.1.2.01.99		<i>di cui già impegnato *</i>	0,00	0,00	0,00	
	<i>PATTARO dott.ssa Sonia (5)(ANAGRAFE, STATO CIVILE, STATISTICA, ELETTORALE E LEVA)</i>	1.01.07.03		<i>di cui fondo pluriennale vincolato</i>	0,00	0,00	0,00	
				previsione di cassa	24.000,00			
76512	Manutenzioni hardware e software - servizio Anagrafe, stato civile, statistica, elettorale e leva	1.03.02.19.000	0,00	previsione di competenza	8.600,00	8.700,00	8.700,00	
	<i>LONGO dr. Silvano (15)(C.E.D.)</i>	2.1.2.01.16		<i>di cui già impegnato *</i>	0,00	0,00	0,00	
	<i>LONGO dr. Silvano (15)(C.E.D.)</i>	1.01.07.03		<i>di cui fondo pluriennale vincolato</i>	0,00	0,00	0,00	
				previsione di cassa	8.600,00			



BILANCIO DI PREVISIONE - CAPITOLI

COMUNE DI MARTELLAGO

SPESE

Esercizio: 2015

CAPITOLO	DENOMINAZIONE	PIANO DEI CONTI FINANZIARIO	RESIDUI PRESUNTI AL TERMINE DELL'ESERCIZIO PRECEDENTE QUELLO CUI SI RIFERISCE IL BILANCIO		PREVISIONI ANNO 2015	PREVISIONI ANNO 2016	PREVISIONI ANNO 2017
	RESPONSABILE DI SPESA	PIANO DEI CONTI ECONOMICO					
	RESPONSABILE DI SERVIZIO	Cod. Bilancio tuel 267					
79500	Spese per la Commissione Elettorale Circondariale	1.03.02.99.000	0,00	previsione di competenza	1.500,00	1.500,00	1.500,00
	PATTARO dott.ssa Sonia (5)(ANAGRAFE, STATO CIVILE, STATISTICA, ELETTORALE E LEVA)	2.1.2.01.99		di cui già impegnato *	0,00	0,00	0,00
	PATTARO dott.ssa Sonia (5)(ANAGRAFE, STATO CIVILE, STATISTICA, ELETTORALE E LEVA)	1.01.07.03		di cui fondo pluriennale vincolato	0,00	0,00	0,00
				previsione di cassa	1.597,45		
Totale Macroaggregato 103			0,00	previsione di competenza	37.100,00	24.700,00	24.700,00
				di cui già impegnato *	0,00	0,00	0,00
				di cui fondo pluriennale vincolato	0,00	0,00	0,00
				previsione di cassa	37.197,45		
Totale Titolo 1			1.857,00	previsione di competenza	270.906,62	238.506,62	238.506,62
				di cui già impegnato *	0,00	0,00	0,00
				di cui fondo pluriennale vincolato	0,00	0,00	0,00
				previsione di cassa	273.118,51		
Titolo 2 Spese in conto capitale							
Macroaggregato 205 Altre spese in conto capitale							
344518	Acquisto di beni ed attrezzature per lo svolgimento di elezioni e referendum	2.05.99.99.000	0,00	previsione di competenza	2.000,00	2.000,00	2.000,00
	CALLEGHER Ing. Fabio	2.4.7.04.99		di cui già impegnato *	0,00	0,00	0,00
	(12)(MANUTENZIONE DEL PATRIMONIO)	2.01.07.05		di cui fondo pluriennale vincolato	0,00	0,00	0,00
	CALLEGHER Ing. Fabio			previsione di cassa	0,00		
	(12)(MANUTENZIONE DEL PATRIMONIO)						
Totale Macroaggregato 205			0,00	previsione di competenza	2.000,00	2.000,00	2.000,00
				di cui già impegnato *	0,00	0,00	0,00
				di cui fondo pluriennale vincolato	0,00	0,00	0,00
				previsione di cassa	0,00		
Totale Titolo 2			0,00	previsione di competenza	2.000,00	2.000,00	2.000,00
				di cui già impegnato *	0,00	0,00	0,00
				di cui fondo pluriennale vincolato	0,00	0,00	0,00
				previsione di cassa	0,00		
Totale Programma 7			1.857,00	previsione di competenza	272.906,62	240.506,62	240.506,62
				di cui già impegnato *	0,00	0,00	0,00
				di cui fondo pluriennale vincolato	0,00	0,00	0,00
				previsione di cassa	273.118,51		



BILANCIO DI PREVISIONE - CAPITOLI

COMUNE DI MARTELLAGO

SPESE

Esercizio: 2015

CAPITOLO	DENOMINAZIONE	PIANO DEI CONTI FINANZIARIO	RESIDUI PRESUNTI AL TERMINE DELL'ESERCIZIO PRECEDENTE QUELLO CUI SI RIFERISCE IL BILANCIO	PREVISIONI ANNO 2015	PREVISIONI ANNO 2016	PREVISIONI ANNO 2017
	RESPONSABILE DI SPESA	PIANO DEI CONTI ECONOMICO				
	RESPONSABILE DI SERVIZIO	Cod. Bilancio tuel 267				

Programma 8 Statistica e sistemi informativi**Titolo 1 Spese correnti****Macroaggregato 101 Redditi da lavoro dipendente**

73507	Compensi al personale a tempo indeterminato per il censimento della popolazione ed indagini statistiche varie (cap. E 30000)	1.01.01.01.000 2.1.4.01.01 1.01.07.01	23,92	previsione di competenza <i>di cui già impegnato *</i> <i>di cui fondo pluriennale vincolato</i>	0,00 0,00 0,00	0,00 0,00 0,00	0,00 0,00 0,00
	PATTARO dott.ssa Sonia (5)(ANAGRAFE, STATO CIVILE, STATISTICA, ELETTORALE E LEVA)			previsione di cassa	23,92		
73508	Contributi su compensi al personale a tempo indeterminato per il censimento della popolazione ed indagini statistiche varie (cap. E 30000)	1.01.02.01.000 2.1.4.02.99 1.01.07.01	5,69	previsione di competenza <i>di cui già impegnato *</i> <i>di cui fondo pluriennale vincolato</i>	0,00 0,00 0,00	0,00 0,00 0,00	0,00 0,00 0,00
	PATTARO dott.ssa Sonia (5)(ANAGRAFE, STATO CIVILE, STATISTICA, ELETTORALE E LEVA)			previsione di cassa	5,69		

Totale Macroaggregato 101

29,61	previsione di competenza <i>di cui già impegnato *</i> <i>di cui fondo pluriennale vincolato</i>	0,00 0,00 0,00	0,00 0,00 0,00	0,00 0,00 0,00
	previsione di cassa	29,61		

Macroaggregato 103 Acquisto di beni e servizi

73503	Spese per il censimento generale della popolazione e delle attività produttive e per indagini statistiche varie (cap. E 30000)	1.03.02.99.000 2.1.2.01.99 1.01.08.03	1.319,00	previsione di competenza <i>di cui già impegnato *</i> <i>di cui fondo pluriennale vincolato</i>	2.000,00 0,00 0,00	2.000,00 0,00 0,00	2.000,00 0,00 0,00
	PATTARO dott.ssa Sonia (5)(ANAGRAFE, STATO CIVILE, STATISTICA, ELETTORALE E LEVA)			previsione di cassa	3.319,00		



BILANCIO DI PREVISIONE - CAPITOLI

COMUNE DI MARTELLAGO

SPESE

Esercizio: 2015

CAPITOLO	DENOMINAZIONE		PIANO DEI CONTI FINANZIARIO	RESIDUI PRESUNTI AL TERMINE DELL'ESERCIZIO PRECEDENTE QUELLO CUI SI RIFERISCE IL BILANCIO		PREVISIONI ANNO 2015	PREVISIONI ANNO 2016	PREVISIONI ANNO 2017	
	RESPONSABILE DI SPESA		PIANO DEI CONTI ECONOMICO						
	RESPONSABILE DI SERVIZIO		Cod. Bilancio tuel 267						
Totale Macroaggregato 103					1.319,00	previsione di competenza	2.000,00	2.000,00	2.000,00
						<i>di cui già impegnato *</i>	0,00	0,00	0,00
						<i>di cui fondo pluriennale vincolato</i>	0,00	0,00	0,00
						previsione di cassa	3.319,00		
Totale Titolo 1					1.348,61	previsione di competenza	2.000,00	2.000,00	2.000,00
						<i>di cui già impegnato *</i>	0,00	0,00	0,00
						<i>di cui fondo pluriennale vincolato</i>	0,00	0,00	0,00
						previsione di cassa	3.348,61		
Totale Programma 8					1.348,61	previsione di competenza	2.000,00	2.000,00	2.000,00
						<i>di cui già impegnato *</i>	0,00	0,00	0,00
						<i>di cui fondo pluriennale vincolato</i>	0,00	0,00	0,00
						previsione di cassa	3.348,61		
Programma 9 Assistenza tecnico-amministrativa agli enti locali									
Titolo 1 Spese correnti									
Macroaggregato 110 Altre spese correnti									
	4300	Spese per polizze assicurative	1.10.04.99.000	27.030,00	previsione di competenza	140.000,00	140.000,00	140.000,00	
		SCROCCARO Rag. Annalisa (16)(ECONOMATO)	2.1.9.03.99		<i>di cui già impegnato *</i>	0,00	0,00	0,00	
		SCROCCARO Rag. Annalisa (16)(ECONOMATO)	1.01.08.03		<i>di cui fondo pluriennale vincolato</i>	0,00	0,00	0,00	
					previsione di cassa	167.030,00			
Totale Macroaggregato 110					27.030,00	previsione di competenza	140.000,00	140.000,00	140.000,00
						<i>di cui già impegnato *</i>	0,00	0,00	0,00
						<i>di cui fondo pluriennale vincolato</i>	0,00	0,00	0,00
						previsione di cassa	167.030,00		
Totale Titolo 1					27.030,00	previsione di competenza	140.000,00	140.000,00	140.000,00
						<i>di cui già impegnato *</i>	0,00	0,00	0,00
						<i>di cui fondo pluriennale vincolato</i>	0,00	0,00	0,00
						previsione di cassa	167.030,00		
Totale Programma 9					27.030,00	previsione di competenza	140.000,00	140.000,00	140.000,00
						<i>di cui già impegnato *</i>	0,00	0,00	0,00
						<i>di cui fondo pluriennale vincolato</i>	0,00	0,00	0,00
						previsione di cassa	167.030,00		

Programma 10 Risorse umane



BILANCIO DI PREVISIONE - CAPITOLI

COMUNE DI MARTELLAGO

SPESE

Esercizio: 2015

CAPITOLO	DENOMINAZIONE	PIANO DEI CONTI FINANZIARIO	RESIDUI PRESUNTI AL TERMINE DELL'ESERCIZIO PRECEDENTE QUELLO CUI SI RIFERISCE IL BILANCIO		PREVISIONI ANNO 2015	PREVISIONI ANNO 2016	PREVISIONI ANNO 2017
	RESPONSABILE DI SPESA	PIANO DEI CONTI ECONOMICO					
	RESPONSABILE DI SERVIZIO	Cod. Bilancio tuel 267					
Titolo 1 Spese correnti							
Macroaggregato 101 Redditi da lavoro dipendente							
11600	Stipendi - servizio risorse umane	1.01.01.01.000	0,00	previsione di competenza	97.677,39	97.677,39	97.677,39
	SCROCCARO Rag. Annalisa (10)(RISORSE UMANE)	2.1.4.01.01		di cui già impegnato *	0,00	0,00	0,00
	SCROCCARO Rag. Annalisa (10)(RISORSE UMANE)	1.01.02.01		di cui fondo pluriennale vincolato	0,00	0,00	0,00
				previsione di cassa	97.698,36		
12600	Oneri su stipendi a carico del Comune - servizio risorse umane	1.01.02.01.000	0,00	previsione di competenza	26.063,62	26.063,62	26.063,62
	SCROCCARO Rag. Annalisa (10)(RISORSE UMANE)	2.1.4.02.99		di cui già impegnato *	0,00	0,00	0,00
	SCROCCARO Rag. Annalisa (10)(RISORSE UMANE)	1.01.02.01		di cui fondo pluriennale vincolato	0,00	0,00	0,00
				previsione di cassa	26.073,64		
15500	Pensioni ed integrazioni del trattamento di quiescenza a carico del Comune	1.01.02.02.000	0,00	previsione di competenza	900,00	900,00	900,00
	SCROCCARO Rag. Annalisa (10)(RISORSE UMANE)	2.1.4.03.99		di cui già impegnato *	0,00	0,00	0,00
	SCROCCARO Rag. Annalisa (10)(RISORSE UMANE)	1.01.08.01		di cui fondo pluriennale vincolato	0,00	0,00	0,00
				previsione di cassa	900,00		
35500	Fondo produttività e lavoro straordinario	1.01.01.01.000	170.918,24	previsione di competenza	129.865,28	129.865,28	129.865,28
	SCROCCARO Rag. Annalisa (10)(RISORSE UMANE)	2.1.4.01.01		di cui già impegnato *	0,00	0,00	0,00
	SCROCCARO Rag. Annalisa (10)(RISORSE UMANE)	1.01.08.01		di cui fondo pluriennale vincolato	0,00	0,00	0,00
				previsione di cassa	300.889,00		
35501	Oneri a carico del Comune su fondo produttività e straordinario	1.01.02.01.000	35.656,06	previsione di competenza	30.953,00	30.953,00	30.953,00
	SCROCCARO Rag. Annalisa (10)(RISORSE UMANE)	2.1.4.02.99		di cui già impegnato *	0,00	0,00	0,00
	SCROCCARO Rag. Annalisa (10)(RISORSE UMANE)	1.01.08.01		di cui fondo pluriennale vincolato	0,00	0,00	0,00
				previsione di cassa	71.371,56		
36500	Oneri I.N.A.I.L. su stipendi fissi ed accessori del personale dipendente	1.01.02.01.000	0,00	previsione di competenza	18.200,00	18.200,00	18.200,00
	SCROCCARO Rag. Annalisa (10)(RISORSE UMANE)	2.1.4.02.99		di cui già impegnato *	0,00	0,00	0,00
	SCROCCARO Rag. Annalisa (10)(RISORSE UMANE)	1.01.08.01		di cui fondo pluriennale vincolato	0,00	0,00	0,00
				previsione di cassa	25.026,03		



BILANCIO DI PREVISIONE - CAPITOLI

COMUNE DI MARTELLAGO

SPESE

Esercizio: 2015

CAPITOLO	DENOMINAZIONE	PIANO DEI CONTI FINANZIARIO	RESIDUI PRESUNTI AL TERMINE DELL'ESERCIZIO PRECEDENTE QUELLO CUI SI RIFERISCE IL BILANCIO		PREVISIONI ANNO 2015	PREVISIONI ANNO 2016	PREVISIONI ANNO 2017	
	RESPONSABILE DI SPESA	PIANO DEI CONTI ECONOMICO						
	RESPONSABILE DI SERVIZIO	Cod. Bilancio tuel 267						
Totale Macroaggregato 101				206.574,30	previsione di competenza	303.659,29	303.659,29	303.659,29
					di cui già impegnato *	0,00	0,00	0,00
					di cui fondo pluriennale vincolato	0,00	0,00	0,00
					previsione di cassa	521.958,59		
Macroaggregato 103 Acquisto di beni e servizi								
19612	Manutenzioni hardware e software - servizio Risorse Umane LONGO dr. Silvano (15)(C.E.D.) LONGO dr. Silvano (15)(C.E.D.)	1.03.02.19.000 2.1.2.01.16 1.01.02.03	1.586,00	previsione di competenza di cui già impegnato * di cui fondo pluriennale vincolato previsione di cassa	10.700,00 0,00 0,00 12.286,01	10.700,00 0,00 0,00	10.700,00 0,00 0,00	
37700	Somministrazione di lavoro SCROCCARO Rag. Annalisa (10)(RISORSE UMANE) SCROCCARO Rag. Annalisa (10)(RISORSE UMANE)	1.03.02.12.000 2.1.2.01.10 1.01.08.03	6.658,63	previsione di competenza di cui già impegnato * di cui fondo pluriennale vincolato previsione di cassa	9.300,00 0,00 0,00 16.199,39	9.300,00 0,00 0,00	9.300,00 0,00 0,00	
38500	Formazione del personale SCROCCARO Rag. Annalisa (10)(RISORSE UMANE) SCROCCARO Rag. Annalisa (10)(RISORSE UMANE)	1.03.02.04.000 2.1.2.01.04 1.01.08.03	3.010,84	previsione di competenza di cui già impegnato * di cui fondo pluriennale vincolato previsione di cassa	14.637,61 0,00 0,00 17.686,87	14.637,61 0,00 0,00	14.637,61 0,00 0,00	
39005	Servizio mensa al personale dipendente SCROCCARO Rag. Annalisa (10)(RISORSE UMANE) SCROCCARO Rag. Annalisa (10)(RISORSE UMANE)	1.03.02.14.000 2.1.2.01.12 1.01.08.03	0,00	previsione di competenza di cui già impegnato * di cui fondo pluriennale vincolato previsione di cassa	21.272,00 0,00 0,00 21.272,00	21.272,00 0,00 0,00	21.272,00 0,00 0,00	
39100	Incarichi professionali per prestazioni di servizi - servizio risorse umane SCROCCARO Rag. Annalisa (10)(RISORSE UMANE) SCROCCARO Rag. Annalisa (10)(RISORSE UMANE)	1.03.02.11.000 2.1.2.01.09 1.01.02.03	400,00	previsione di competenza di cui già impegnato * di cui fondo pluriennale vincolato previsione di cassa	5.500,00 0,00 0,00 7.085,94	5.500,00 0,00 0,00	5.500,00 0,00 0,00	
43000	Compensi ai componenti il nucleo di valutazione SCROCCARO Rag. Annalisa (10)(RISORSE UMANE) SCROCCARO Rag. Annalisa (10)(RISORSE UMANE)	1.03.02.01.000 2.1.2.01.01 1.01.03.03	1.695,00	previsione di competenza di cui già impegnato * di cui fondo pluriennale vincolato previsione di cassa	3.900,00 0,00 0,00 6.600,00	3.900,00 0,00 0,00	3.900,00 0,00 0,00	



BILANCIO DI PREVISIONE - CAPITOLI

COMUNE DI MARTELLAGO

SPESE

Esercizio: 2015

CAPITOLO	DENOMINAZIONE		PIANO DEI CONTI FINANZIARIO	RESIDUI PRESUNTI AL TERMINE DELL'ESERCIZIO PRECEDENTE QUELLO CUI SI RIFERISCE IL BILANCIO		PREVISIONI ANNO 2015	PREVISIONI ANNO 2016	PREVISIONI ANNO 2017	
	RESPONSABILE DI SPESA		PIANO DEI CONTI ECONOMICO						
	RESPONSABILE DI SERVIZIO		Cod. Bilancio tuel 267						
Totale Macroaggregato 103					13.350,47	previsione di competenza	65.309,61	65.309,61	65.309,61
						<i>di cui già impegnato *</i>	0,00	0,00	0,00
						<i>di cui fondo pluriennale vincolato</i>	0,00	0,00	0,00
						previsione di cassa	81.130,21		
Macroaggregato 104 Trasferimenti correnti									
38600	Trasferimenti ad altri enti per formazione del personale	1.04.01.02.000		0,00	previsione di competenza	0,00	0,00	0,00	0,00
	SCROCCARO Rag. Annalisa (10)(RISORSE UMANE)	2.3.1.01.02			<i>di cui già impegnato *</i>	0,00	0,00	0,00	0,00
	SCROCCARO Rag. Annalisa (10)(RISORSE UMANE)	1.01.02.05			<i>di cui fondo pluriennale vincolato</i>	0,00	0,00	0,00	0,00
						previsione di cassa	0,00		
Totale Macroaggregato 104					0,00	previsione di competenza	0,00	0,00	0,00
						<i>di cui già impegnato *</i>	0,00	0,00	0,00
						<i>di cui fondo pluriennale vincolato</i>	0,00	0,00	0,00
						previsione di cassa	0,00		
Totale Titolo 1					219.924,77	previsione di competenza	368.968,90	368.968,90	368.968,90
						<i>di cui già impegnato *</i>	0,00	0,00	0,00
						<i>di cui fondo pluriennale vincolato</i>	0,00	0,00	0,00
						previsione di cassa	603.088,80		
Totale Programma 10					219.924,77	previsione di competenza	368.968,90	368.968,90	368.968,90
						<i>di cui già impegnato *</i>	0,00	0,00	0,00
						<i>di cui fondo pluriennale vincolato</i>	0,00	0,00	0,00
						previsione di cassa	603.088,80		
Programma 11 Altri servizi generali									
Titolo 1 Spese correnti									
Macroaggregato 101 Redditi da lavoro dipendente									
14200	Rimborso spese per trasferte del personale dipendente (RESIDUI PASSIVI)	1.03.02.02.000		336,36	previsione di competenza	0,00	0,00	0,00	0,00
	SCROCCARO Rag. Annalisa (10)(RISORSE UMANE)	2.1.2.01.02			<i>di cui già impegnato *</i>	0,00	0,00	0,00	0,00
	SCROCCARO Rag. Annalisa (10)(RISORSE UMANE)	1.01.08.03			<i>di cui fondo pluriennale vincolato</i>	0,00	0,00	0,00	0,00
						previsione di cassa	762,52		



BILANCIO DI PREVISIONE - CAPITOLI

COMUNE DI MARTELLAGO

SPESE

Esercizio: 2015

CAPITOLO	DENOMINAZIONE	PIANO DEI CONTI FINANZIARIO	RESIDUI PRESUNTI AL TERMINE DELL'ESERCIZIO PRECEDENTE QUELLO CUI SI RIFERISCE IL BILANCIO	PREVISIONI ANNO 2015	PREVISIONI ANNO 2016	PREVISIONI ANNO 2017	
	RESPONSABILE DI SPESA	PIANO DEI CONTI ECONOMICO					
	RESPONSABILE DI SERVIZIO	Cod. Bilancio tucl 267					
Totale Macroaggregato 101			336,36				
			previsione di competenza	0,00	0,00	0,00	
			di cui già impegnato *	0,00	0,00	0,00	
			di cui fondo pluriennale vincolato	0,00	0,00	0,00	
			previsione di cassa	762,52			
Macroaggregato 102 Imposte e tasse a carico dell'ente							
4605	Tassa di circolazione dei veicoli a motore (tassa automobilistica)	1.02.01.09.000	0,00	previsione di competenza	3.000,00	2.500,00	2.500,00
	SCROCCARO Rag. Annalisa (16)(ECONOMATO)	2.1.9.01.01.009		di cui già impegnato *	0,00	0,00	0,00
	(16)(ECONOMATO)	1.01.08.07		di cui fondo pluriennale vincolato	0,00	0,00	0,00
	SCROCCARO Rag. Annalisa (16)(ECONOMATO)			previsione di cassa	3.000,00		
4700	Imposte, tasse e proventi assimilati a carico dell'ente	1.02.01.99.000	0,00	previsione di competenza	600,00	600,00	600,00
	SCROCCARO Rag. Annalisa (16)(ECONOMATO)	2.1.9.01.01.999		di cui già impegnato *	0,00	0,00	0,00
	(16)(ECONOMATO)	1.01.08.07		di cui fondo pluriennale vincolato	0,00	0,00	0,00
	SCROCCARO Rag. Annalisa (16)(ECONOMATO)			previsione di cassa	600,00		
4701	Imposta di registro e di bollo	1.02.01.02.000	0,00	previsione di competenza	500,00	500,00	500,00
	SCROCCARO Rag. Annalisa (16)(ECONOMATO)	2.1.9.01.01.002		di cui già impegnato *	0,00	0,00	0,00
	(16)(ECONOMATO)	1.01.08.07		di cui fondo pluriennale vincolato	0,00	0,00	0,00
	SCROCCARO Rag. Annalisa (16)(ECONOMATO)			previsione di cassa	500,00		
46000	I.R.A.P.	1.02.01.01.000	0,00	previsione di competenza	183.000,00	183.000,00	183.000,00
	SCROCCARO Rag. Annalisa (2)(CONTABILITA')	2.1.9.01.01.001		di cui già impegnato *	0,00	0,00	0,00
	(2)(CONTABILITA')	1.01.08.07		di cui fondo pluriennale vincolato	0,00	0,00	0,00
	SCROCCARO Rag. Annalisa (2)(CONTABILITA')			previsione di cassa	185.843,10		
184400	TARI su locali di proprietà comunale	1.02.01.06.000	0,00	previsione di competenza	25.000,00	25.000,00	25.000,00
	CALLEGHER ing. Fabio (17)(PATRIMONIO E AMBIENTE)	2.1.9.01.01.006		di cui già impegnato *	0,00	0,00	0,00
	(17)(PATRIMONIO E AMBIENTE)	1.01.05.03		di cui fondo pluriennale vincolato	0,00	0,00	0,00
	CALLEGHER ing. Fabio (17)(PATRIMONIO E AMBIENTE)			previsione di cassa	29.251,28		
Totale Macroaggregato 102			0,00	previsione di competenza	212.100,00	211.600,00	211.600,00
				di cui già impegnato *	0,00	0,00	0,00
				di cui fondo pluriennale vincolato	0,00	0,00	0,00
				previsione di cassa	219.194,38		



BILANCIO DI PREVISIONE - CAPITOLI

COMUNE DI MARTELLAGO

SPESE

Esercizio: 2015

CAPITOLO	DENOMINAZIONE	PIANO DEI CONTI FINANZIARIO	RESIDUI PRESUNTI AL TERMINE DELL'ESERCIZIO PRECEDENTE QUELLO CUI SI RIFERISCE IL BILANCIO	PREVISIONI ANNO 2015	PREVISIONI ANNO 2016	PREVISIONI ANNO 2017	
	RESPONSABILE DI SPESA	PIANO DEI CONTI ECONOMICO					
	RESPONSABILE DI SERVIZIO	Cod. Bilancio tuel 267					
Macroaggregato 103 Acquisito di beni e servizi							
4205	Altri beni di consumo - altri servizi generali	1.03.01.02.000	4.825,20	previsione di competenza	50.000,00	50.000,00	50.000,00
	SCROCCARO Rag. Annalisa (16)(ECONOMATO)	2.1.1.01.02		di cui già impegnato *	0,00	0,00	0,00
	SCROCCARO Rag. Annalisa (16)(ECONOMATO)	1.01.08.02		di cui fondo pluriennale vincolato	0,00	0,00	0,00
				previsione di cassa	57.558,55		
4400	Somministrazioni di acqua, energia elettrica e gas, spese telefoniche e varie - uffici e servizi comunali	1.03.02.05.000	95.826,55	previsione di competenza	208.000,00	210.100,00	212.200,00
	CALLEGHER Ing. Fabio (12)(MANUTENZIONE DEL PATRIMONIO)	2.1.2.01.05		di cui già impegnato *	0,00	0,00	0,00
	CALLEGHER Ing. Fabio (12)(MANUTENZIONE DEL PATRIMONIO)	1.01.08.03		di cui fondo pluriennale vincolato	0,00	0,00	0,00
				previsione di cassa	303.826,55		
4401	Servizi ausiliari per il funzionamento dell'ente - uffici e servizi comunali	1.03.02.13.000	0,00	previsione di competenza	85.300,00	92.830,00	101.115,00
	CALLEGHER Ing. Fabio (12)(MANUTENZIONE DEL PATRIMONIO)	2.1.2.01.11		di cui già impegnato *	0,00	0,00	0,00
	CALLEGHER Ing. Fabio (12)(MANUTENZIONE DEL PATRIMONIO)	1.01.08.03		di cui fondo pluriennale vincolato	0,00	0,00	0,00
				previsione di cassa	85.300,00		
4406	Acquisito carta in risme - uffici comunali e direzioni didattiche (RESIDUI PASSIVI)	1.03.01.02.000	0,00	previsione di competenza	0,00	0,00	0,00
	SCROCCARO Rag. Annalisa (16)(ECONOMATO)	2.1.1.01.02		di cui già impegnato *	0,00	0,00	0,00
	SCROCCARO Rag. Annalisa (16)(ECONOMATO)	1.01.08.02		di cui fondo pluriennale vincolato	0,00	0,00	0,00
				previsione di cassa	96,71		
4415	Manutenzione attrezzature d'ufficio - uffici comunali	1.03.02.09.000	0,00	previsione di competenza	300,00	300,00	300,00
	SCROCCARO Rag. Annalisa (16)(ECONOMATO)	2.1.2.01.07		di cui già impegnato *	0,00	0,00	0,00
	SCROCCARO Rag. Annalisa (16)(ECONOMATO)	1.01.08.03		di cui fondo pluriennale vincolato	0,00	0,00	0,00
				previsione di cassa	614,60		
4600	Noleggio attrezzature informatiche - rete comunale	1.03.02.07.000	5.060,61	previsione di competenza	17.000,00	13.000,00	13.000,00
	LONGO dr. Silvano (15)(C.E.D.)	2.1.3.99.99		di cui già impegnato *	0,00	0,00	0,00
	LONGO dr. Silvano (15)(C.E.D.)	1.01.08.04		di cui fondo pluriennale vincolato	0,00	0,00	0,00
				previsione di cassa	22.060,61		



BILANCIO DI PREVISIONE - CAPITOLI

COMUNE DI MARTELLAGO

SPESE

Esercizio: 2015

CAPITOLO	DENOMINAZIONE	PIANO DEI CONTI FINANZIARIO	RESIDUI PRESUNTI AL TERMINE DELL'ESERCIZIO PRECEDENTE QUELLO CUI SI RIFERISCE IL BILANCIO		PREVISIONI ANNO 2015	PREVISIONI ANNO 2016	PREVISIONI ANNO 2017
	RESPONSABILE DI SPESA	PIANO DEI CONTI ECONOMICO					
	RESPONSABILE DI SERVIZIO	Cod. Bilancio tuel 267					
4602	Lavaggio automezzi comunali	1.03.02.09.000	0,00	previsione di competenza	500,00	500,00	500,00
	SCROCCARO Rag. Annalisa (16)(ECONOMATO)	2.1.2.01.07		di cui già impegnato *	0,00	0,00	0,00
	SCROCCARO Rag. Annalisa (16)(ECONOMATO)	1.01.08.03		di cui fondo pluriennale vincolato	0,00	0,00	0,00
				previsione di cassa	815,00		
4604	Tasse di proprietà automezzi comunali (RESIDUI PASSIVI)	1.02.01.09.000	0,00	previsione di competenza	0,00	0,00	0,00
	SCROCCARO Rag. Annalisa (16)(ECONOMATO)	2.1.9.01.01.009		di cui già impegnato *	0,00	0,00	0,00
	SCROCCARO Rag. Annalisa (16)(ECONOMATO)	1.01.08.03		di cui fondo pluriennale vincolato	0,00	0,00	0,00
				previsione di cassa	354,58		
4606	Cancelleria, materiale di consumo, libri, spese di minuterie varie e attrezzature minute per uffici comunali (RESIDUI PASSIVI)	1.03.01.02.000	1.782,45	previsione di competenza	0,00	0,00	0,00
	SCROCCARO Rag. Annalisa (16)(ECONOMATO)	2.1.1.01.02		di cui già impegnato *	0,00	0,00	0,00
	SCROCCARO Rag. Annalisa (16)(ECONOMATO)	1.01.08.02		di cui fondo pluriennale vincolato	0,00	0,00	0,00
				previsione di cassa	9.179,02		
4615	Prestazioni di servizi vari - uffici comunali (RESIDUI PASSIVI)	1.03.01.02.000	0,00	previsione di competenza	0,00	0,00	0,00
	SCROCCARO Rag. Annalisa (16)(ECONOMATO)	2.1.1.01.02		di cui già impegnato *	0,00	0,00	0,00
	SCROCCARO Rag. Annalisa (16)(ECONOMATO)	1.01.08.03		di cui fondo pluriennale vincolato	0,00	0,00	0,00
				previsione di cassa	1.620,42		
4616	Servizi ausiliari - uffici comunali	1.03.02.13.000	330,62	previsione di competenza	5.000,00	5.000,00	5.000,00
	SCROCCARO Rag. Annalisa (16)(ECONOMATO)	2.1.2.01.11		di cui già impegnato *	0,00	0,00	0,00
	SCROCCARO Rag. Annalisa (16)(ECONOMATO)	1.01.08.03		di cui fondo pluriennale vincolato	0,00	0,00	0,00
				previsione di cassa	5.333,67		
4900	Quote associative	1.03.02.99.000	0,00	previsione di competenza	500,00	500,00	500,00
	SCROCCARO Rag. Annalisa (16)(ECONOMATO)	2.1.2.01.99		di cui già impegnato *	0,00	0,00	0,00
	SCROCCARO Rag. Annalisa (16)(ECONOMATO)	1.01.08.03		di cui fondo pluriennale vincolato	0,00	0,00	0,00
				previsione di cassa	500,00		
5000	Acquisto giornali, riviste e pubblicazioni	1.03.01.01.000	589,10	previsione di competenza	8.000,00	8.000,00	8.000,00
	SCROCCARO Rag. Annalisa (16)(ECONOMATO)	2.1.1.01.01		di cui già impegnato *	0,00	0,00	0,00
	SCROCCARO Rag. Annalisa (16)(ECONOMATO)	1.01.08.02		di cui fondo pluriennale vincolato	0,00	0,00	0,00
				previsione di cassa	10.363,84		



BILANCIO DI PREVISIONE - CAPITOLI

COMUNE DI MARTELLAGO

SPESE

Esercizio: 2015

CAPITOLO	DENOMINAZIONE	PIANO DEI CONTI FINANZIARIO	RESIDUI PRESUNTI AL TERMINE DELL'ESERCIZIO PRECEDENTE QUELLO CUI SI RIFERISCE IL BILANCIO		PREVISIONI ANNO 2015	PREVISIONI ANNO 2016	PREVISIONI ANNO 2017
	RESPONSABILE DI SPESA	PIANO DEI CONTI ECONOMICO					
	RESPONSABILE DI SERVIZIO	Cod. Bilancio tuel 267					
5555	Acquisto beni per hardware e software - rete comunale LONGO dr. Silvano (15)(C.E.D.) LONGO dr. Silvano (15)(C.E.D.)	1.03.01.02.000 2.1.1.01.02 1.01.08.02	2.133,78	previsione di competenza di cui già impegnato * di cui fondo pluriennale vincolato previsione di cassa	5.000,00 0,00 0,00 7.267,98	5.000,00 0,00 0,00	5.000,00 0,00 0,00
5650	Rinnovo licenze software - servizi comunali LONGO dr. Silvano (15)(C.E.D.) LONGO dr. Silvano (15)(C.E.D.)	1.03.02.07.000 2.1.3.99.99 1.01.08.04	0,00	previsione di competenza di cui già impegnato * di cui fondo pluriennale vincolato previsione di cassa	10.000,00 0,00 0,00 10.000,00	10.000,00 0,00 0,00	10.000,00 0,00 0,00
6800	Spazio informativo su elenco telefonico delle utenze pubbliche comunali - prestazione di servizi CALLEGHER ing. Fabio (12)(MANUTENZIONE DEL PATRIMONIO) CALLEGHER ing. Fabio (12)(MANUTENZIONE DEL PATRIMONIO)	1.03.02.13.000 2.1.2.01.11 1.01.08.03	2.318,00	previsione di competenza di cui già impegnato * di cui fondo pluriennale vincolato previsione di cassa	2.600,00 0,00 0,00 4.918,00	2.700,00 0,00 0,00	2.800,00 0,00 0,00
6900	Trasloco di arredi e materiali (RESIDUI PASSIVI) CALLEGHER ing. Fabio (12)(MANUTENZIONE DEL PATRIMONIO) CALLEGHER ing. Fabio (12)(MANUTENZIONE DEL PATRIMONIO)	1.03.02.13.000 2.1.2.01.11 1.01.08.03	0,00	previsione di competenza di cui già impegnato * di cui fondo pluriennale vincolato previsione di cassa	0,00 0,00 0,00 0,00	0,00 0,00 0,00	0,00 0,00 0,00
14201	Rimborso spese per trasferte del personale dipendente SCROCCARO Rag. Annalisa (10)(RISORSE UMANE) SCROCCARO Rag. Annalisa (10)(RISORSE UMANE)	1.03.02.02.000 2.1.2.01.02 1.01.08.03	0,00	previsione di competenza di cui già impegnato * di cui fondo pluriennale vincolato previsione di cassa	2.233,00 0,00 0,00 2.233,00	2.233,00 0,00 0,00	2.233,00 0,00 0,00
15555	Manutenzione hardware e software - rete comunale LONGO dr. Silvano (15)(C.E.D.) LONGO dr. Silvano (15)(C.E.D.)	1.03.02.19.000 2.1.2.01.16 1.01.08.03	13.858,86	previsione di competenza di cui già impegnato * di cui fondo pluriennale vincolato previsione di cassa	39.000,00 0,00 0,00 52.858,86	39.000,00 0,00 0,00	39.000,00 0,00 0,00
19620	Spese postali - noleggio affrancatrice SCROCCARO Rag. Annalisa (16)(ECONOMATO) SCROCCARO Rag. Annalisa (16)(ECONOMATO)	1.03.02.07.000 2.1.3.99.99 1.01.08.04	0,00	previsione di competenza di cui già impegnato * di cui fondo pluriennale vincolato previsione di cassa	550,00 0,00 0,00 550,00	550,00 0,00 0,00	550,00 0,00 0,00



BILANCIO DI PREVISIONE - CAPITOLI

COMUNE DI MARTELAGO

SPESE

Esercizio: 2015

CAPITOLO	DENOMINAZIONE	PIANO DEI CONTI FINANZIARIO	RESIDUI PRESUNTI AL TERMINE DELL'ESERCIZIO PRECEDENTE QUELLO CUI SI RIFERISCE IL BILANCIO		PREVISIONI ANNO 2015	PREVISIONI ANNO 2016	PREVISIONI ANNO 2017
	RESPONSABILE DI SPESA	PIANO DEI CONTI ECONOMICO					
	RESPONSABILE DI SERVIZIO	Cod. Bilancio tuel 267					
20000	Manutenzione autovetture	1.03.02.09.000	3.289,99	previsione di competenza	4.000,00	4.500,00	5.000,00
	CALLEGHER ing. Fabio	2.1.2.01.07		di cui già impegnato *	0,00	0,00	0,00
	(12)(MANUTENZIONE DEL PATRIMONIO)						
	CALLEGHER ing. Fabio	1.01.08.03		di cui fondo pluriennale vincolato	0,00	0,00	0,00
	(12)(MANUTENZIONE DEL PATRIMONIO)						
				previsione di cassa	8.738,58		
20001	Manutenzione altri automezzi ed attrezzature	1.03.02.09.000	18.414,00	previsione di competenza	31.000,00	31.000,00	31.000,00
	CALLEGHER ing. Fabio	2.1.2.01.07		di cui già impegnato *	0,00	0,00	0,00
	(12)(MANUTENZIONE DEL PATRIMONIO)						
	CALLEGHER ing. Fabio	1.01.08.03		di cui fondo pluriennale vincolato	0,00	0,00	0,00
	(12)(MANUTENZIONE DEL PATRIMONIO)						
				previsione di cassa	49.978,05		
21500	Incarichi professionali per prestazioni di servizi relativi a liti, arbitraggi, transazioni, risarcimenti e pareri	1.03.02.11.000	41.477,68	previsione di competenza	10.000,00	10.000,00	10.000,00
		2.1.2.01.09		di cui già impegnato *	0,00	0,00	0,00
	LONGO dr. Silvano (13)(LEGALE E CASA)	1.01.02.03		di cui fondo pluriennale vincolato	0,00	0,00	0,00
	LONGO dr. Silvano (13)(LEGALE E CASA)						
				previsione di cassa	54.904,74		
32600	Acquisto valori bollati (RESIDUI PASSIVI)	1.03.01.02.000	16,00	previsione di competenza	0,00	0,00	0,00
	SCROCCARO Rag. Annalisa	2.1.1.01.02		di cui già impegnato *	0,00	0,00	0,00
	(16)(ECONOMATO)						
	SCROCCARO Rag. Annalisa	1.01.08.07		di cui fondo pluriennale vincolato	0,00	0,00	0,00
	(16)(ECONOMATO)						
				previsione di cassa	364,00		
76003	Carburanti e lubrificanti automezzi - uffici comunali (RESIDUI PASSIVI)	1.03.01.02.000	10,00	previsione di competenza	0,00	0,00	0,00
	SCROCCARO Rag. Annalisa	2.1.1.01.02		di cui già impegnato *	0,00	0,00	0,00
	(16)(ECONOMATO)						
	SCROCCARO Rag. Annalisa	1.01.08.02		di cui fondo pluriennale vincolato	0,00	0,00	0,00
	(16)(ECONOMATO)						
				previsione di cassa	267,84		
258600	Somministrazioni di acqua, energia elettrica e gas, spese telefoniche e varie - locali di uso pubblico (S.D.I.)	1.03.02.05.000	42.176,10	previsione di competenza	80.500,00	81.500,00	82.000,00
		2.1.2.01.05		di cui già impegnato *	0,00	0,00	0,00
	CALLEGHER ing. Fabio	1.10.04.03		di cui fondo pluriennale vincolato	0,00	0,00	0,00
	(12)(MANUTENZIONE DEL PATRIMONIO)						
	CALLEGHER ing. Fabio						
	(12)(MANUTENZIONE DEL PATRIMONIO)				122.676,10		
				previsione di cassa			
258601	Servizi ausiliari per il funzionamento dell'ente - locali di uso pubblico (S.D.I.)	1.03.02.13.000	0,00	previsione di competenza	13.200,00	14.520,00	16.000,00
		2.1.2.01.11		di cui già impegnato *	0,00	0,00	0,00
	CALLEGHER ing. Fabio	1.10.04.03		di cui fondo pluriennale vincolato	0,00	0,00	0,00
	(12)(MANUTENZIONE DEL PATRIMONIO)						
	CALLEGHER ing. Fabio						
	(12)(MANUTENZIONE DEL PATRIMONIO)				13.200,00		
				previsione di cassa			



BILANCIO DI PREVISIONE - CAPITOLI

COMUNE DI MARTELLAGO

SPESE

Esercizio: 2015

CAPITOLO	DENOMINAZIONE		PIANO DEI CONTI FINANZIARIO	RESIDUI PRESUNTI AL TERMINE DELL'ESERCIZIO PRECEDENTE QUELLO CUI SI RIFERISCE IL BILANCIO		PREVISIONI ANNO 2015	PREVISIONI ANNO 2016	PREVISIONI ANNO 2017
	RESPONSABILE DI SPESA		PIANO DEI CONTI ECONOMICO					
	RESPONSABILE DI SERVIZIO		Cod. Bilancio tuel 267					
Totale Macroaggregato 103				232.108,94	previsione di competenza	572.683,00	581.233,00	594.198,00
					di cui già impegnato *	0,00	0,00	0,00
					di cui fondo pluriennale vincolato	0,00	0,00	0,00
					previsione di cassa	825.580,70		
Macroaggregato 104 Trasferimenti correnti								
27600	Contributo a privati per Sportello Legale	1.04.04.01.000	800,00	previsione di competenza	1.600,00	1.600,00	1.600,00	1.600,00
	LONGO dr. Silvano (13)(LEGALE E CASA)	2.3.1.04.01.001		di cui già impegnato *	0,00	0,00	0,00	0,00
	LONGO dr. Silvano (13)(LEGALE E CASA)	1.01.08.05		di cui fondo pluriennale vincolato	0,00	0,00	0,00	0,00
					previsione di cassa	2.400,00		
Totale Macroaggregato 104				800,00	previsione di competenza	1.600,00	1.600,00	1.600,00
					di cui già impegnato *	0,00	0,00	0,00
					di cui fondo pluriennale vincolato	0,00	0,00	0,00
					previsione di cassa	2.400,00		
Macroaggregato 110 Altre spese correnti								
21501	Spese per refusione di somme relativamente a sanzioni, indennizzi, risarcimenti, transazioni e simili	1.10.05.04.000	1.041,43	previsione di competenza	5.000,00	5.000,00	5.000,00	5.000,00
	LONGO dr. Silvano (13)(LEGALE E CASA)	2.1.9.99.03.001		di cui già impegnato *	0,00	0,00	0,00	0,00
	LONGO dr. Silvano (13)(LEGALE E CASA)	1.01.02.08		di cui fondo pluriennale vincolato	0,00	0,00	0,00	0,00
					previsione di cassa	6.041,43		
50500	Fondo di riserva (RESIDUI PASSIVI)	1.10.01.01.000	0,00	previsione di competenza	0,00	0,00	0,00	0,00
	SCROCCARO Rag. Annalisa (2)(CONTABILITA')	1.01.08.11		di cui già impegnato *	0,00	0,00	0,00	0,00
	SCROCCARO Rag. Annalisa (2)(CONTABILITA')			di cui fondo pluriennale vincolato	0,00	0,00	0,00	0,00
					previsione di cassa	0,00		
Totale Macroaggregato 110				1.041,43	previsione di competenza	5.000,00	5.000,00	5.000,00
					di cui già impegnato *	0,00	0,00	0,00
					di cui fondo pluriennale vincolato	0,00	0,00	0,00
					previsione di cassa	6.041,43		
Totale Titolo 1				234.286,73	previsione di competenza	791.383,00	799.433,00	812.398,00
					di cui già impegnato *	0,00	0,00	0,00
					di cui fondo pluriennale vincolato	0,00	0,00	0,00
					previsione di cassa	1.053.979,03		
Titolo 2 Spese in conto capitale								
Macroaggregato 202 Investimenti fissi lordi e acquisto di terreni								



BILANCIO DI PREVISIONE - CAPITOLI

COMUNE DI MARTELLAGO

SPESE

Esercizio: 2015

CAPITOLO	DENOMINAZIONE	PIANO DEI CONTI FINANZIARIO	RESIDUI PRESUNTI AL TERMINE DELL'ESERCIZIO PRECEDENTE QUELLO CUI SI RIFERISCE IL BILANCIO		PREVISIONI ANNO 2015	PREVISIONI ANNO 2016	PREVISIONI ANNO 2017
	RESPONSABILE DI SPESA	PIANO DEI CONTI ECONOMICO					
	RESPONSABILE DI SERVIZIO	Cod. Bilancio tuel 267					
311500	Mobili e arredi uffici comunali	2.02.01.03.000	1.975,28	previsione di competenza	4.000,00	4.000,00	4.000,00
	SCROCCARO Rag. Annalisa (16)(ECONOMATO)	1.2.2.02.03		di cui già impegnato *	0,00	0,00	0,00
	SCROCCARO Rag. Annalisa (16)(ECONOMATO)	2.01.08.05		di cui fondo pluriennale vincolato	0,00	0,00	0,00
				previsione di cassa	1.975,28		
315555	Acquisto hardware - rete comunale e servers di rete	2.02.01.07.000	45.525,56	previsione di competenza	10.000,00	5.000,00	5.000,00
	LONGO dr. Silvano (15)(C.E.D.)	1.2.2.04		di cui già impegnato *	0,00	0,00	0,00
	LONGO dr. Silvano (15)(C.E.D.)	2.01.08.05		di cui fondo pluriennale vincolato	0,00	0,00	0,00
				previsione di cassa	45.525,56		
315556	Acquisto hardware da assegnare a uffici diversi	2.02.01.07.000	8.020,52	previsione di competenza	10.000,00	5.000,00	5.000,00
	LONGO dr. Silvano (15)(C.E.D.)	1.2.2.04		di cui già impegnato *	0,00	0,00	0,00
	LONGO dr. Silvano (15)(C.E.D.)	2.01.08.05		di cui fondo pluriennale vincolato	0,00	0,00	0,00
				previsione di cassa	8.020,53		
Totale Macroaggregato 202			55.521,36	previsione di competenza	24.000,00	14.000,00	14.000,00
				di cui già impegnato *	0,00	0,00	0,00
				di cui fondo pluriennale vincolato	0,00	0,00	0,00
				previsione di cassa	55.521,37		
Totale Titolo 2			55.521,36	previsione di competenza	24.000,00	14.000,00	14.000,00
				di cui già impegnato *	0,00	0,00	0,00
				di cui fondo pluriennale vincolato	0,00	0,00	0,00
				previsione di cassa	55.521,37		
Totale Programma 11			289.808,09	previsione di competenza	815.383,00	813.433,00	826.398,00
				di cui già impegnato *	0,00	0,00	0,00
				di cui fondo pluriennale vincolato	0,00	0,00	0,00
				previsione di cassa	1.109.500,40		
Totale Missione 1			1.298.447,00	previsione di competenza	6.596.974,10	3.716.718,94	4.576.700,67
				di cui già impegnato *	175.802,43	0,00	0,00
				di cui fondo pluriennale vincolato	0,00	0,00	0,00
				previsione di cassa	5.112.575,27		



BILANCIO DI PREVISIONE - CAPITOLI

COMUNE DI MARTELLAGO

SPESE

Esercizio: 2015

CAPITOLO	DENOMINAZIONE	PIANO DEI CONTI FINANZIARIO	RESIDUI PRESUNTI AL TERMINE DELL'ESERCIZIO PRECEDENTE QUELLO CUI SI RIFERISCE IL BILANCIO	PREVISIONI ANNO 2015	PREVISIONI ANNO 2016	PREVISIONI ANNO 2017
	RESPONSABILE DI SPESA	PIANO DEI CONTI ECONOMICO				
	RESPONSABILE DI SERVIZIO	Cod. Bilancio tuel 267				

Missione 3 Ordine pubblico e sicurezza**Programma 1 Polizia locale e amministrativa****Titolo 1 Spese correnti****Macroaggregato 101 Redditi da lavoro dipendente**

82500	Stipendi - Polizia Locale	1.01.01.01.000	3.223,58	previsione di competenza	0,00	0,00	0,00
	SCROCCARO Rag. Annalisa (10)(RISORSE UMANE)	2.1.4.01.01		di cui già impegnato *	0,00	0,00	0,00
	SCROCCARO Rag. Annalisa (10)(RISORSE UMANE)	1.03.01.01		di cui fondo pluriennale vincolato	0,00	0,00	0,00
				previsione di cassa	5.802,71		
82504	Assegni familiari - Polizia Locale	1.01.02.02.000	0,00	previsione di competenza	0,00	0,00	0,00
	SCROCCARO Rag. Annalisa (10)(RISORSE UMANE)	2.1.4.03.99		di cui già impegnato *	0,00	0,00	0,00
	SCROCCARO Rag. Annalisa (10)(RISORSE UMANE)	1.03.01.01		di cui fondo pluriennale vincolato	0,00	0,00	0,00
				previsione di cassa	299,70		
83500	Oneri su stipendi a carico del Comune - Polizia Locale	1.01.02.01.000	797,74	previsione di competenza	0,00	0,00	0,00
	SCROCCARO Rag. Annalisa (10)(RISORSE UMANE)	2.1.4.02.99		di cui già impegnato *	0,00	0,00	0,00
	SCROCCARO Rag. Annalisa (10)(RISORSE UMANE)	1.03.01.01		di cui fondo pluriennale vincolato	0,00	0,00	0,00
				previsione di cassa	1.903,99		

Totale Macroaggregato 101

4.021,32	previsione di competenza	0,00	0,00	0,00
	di cui già impegnato *	0,00	0,00	0,00
	di cui fondo pluriennale vincolato	0,00	0,00	0,00
	previsione di cassa	8.006,40		

Macroaggregato 103 Acquisito di beni e servizi

4203	Altri beni di consumo - Polizia Locale	1.03.01.02.000	0,00	previsione di competenza	0,00	0,00	0,00
	SCROCCARO Rag. Annalisa (16)(ECONOMATO)	2.1.1.01.02		di cui già impegnato *	0,00	0,00	0,00
	SCROCCARO Rag. Annalisa (16)(ECONOMATO)	1.03.01.02		di cui fondo pluriennale vincolato	0,00	0,00	0,00
				previsione di cassa	0,00		
86500	Spese per il vestiario - Polizia Locale (RESIDUI PASSIVI)	1.03.01.02.000	0,00	previsione di competenza	0,00	0,00	0,00
	SCROCCARO Rag. Annalisa (16)(ECONOMATO)	2.1.1.01.02		di cui già impegnato *	0,00	0,00	0,00
	SCROCCARO Rag. Annalisa (16)(ECONOMATO)	1.03.01.02		di cui fondo pluriennale vincolato	0,00	0,00	0,00
				previsione di cassa	89,66		



BILANCIO DI PREVISIONE - CAPITOLI

COMUNE DI MARTELLAGO

SPESE

Esercizio: 2015

CAPITOLO	DENOMINAZIONE	PIANO DEI CONTI FINANZIARIO	RESIDUI PRESUNTI AL TERMINE DELL'ESERCIZIO PRECEDENTE QUELLO CUI SI RIFERISCE IL BILANCIO		PREVISIONI ANNO 2015	PREVISIONI ANNO 2016	PREVISIONI ANNO 2017
	RESPONSABILE DI SPESA	PIANO DEI CONTI ECONOMICO					
	RESPONSABILE DI SERVIZIO	Cod. Bilancio tucl 267					
88800	Polizia Locale in convenzione - acquisto beni (RESIDUI PASSIVI)	1.03.01.02.000	9.143,28	previsione di competenza	0,00	0,00	0,00
	SCROCCARO rag. Annalisa (6)(POLIZIA LOCALE)	2.1.1.01.02		di cui già impegnato *	0,00	0,00	0,00
	SCROCCARO rag. Annalisa (6)(POLIZIA LOCALE)	1.03.01.02		di cui fondo pluriennale vincolato	0,00	0,00	0,00
				previsione di cassa	9.143,28		
89512	Manutenzioni hardware e software - Polizia Locale	1.03.02.19.000	854,00	previsione di competenza	1.000,00	1.000,00	1.000,00
	LONGO dr. Silvano (15)(C.E.D.)	2.1.2.01.16		di cui già impegnato *	0,00	0,00	0,00
	LONGO dr. Silvano (15)(C.E.D.)	1.03.01.03		di cui fondo pluriennale vincolato	0,00	0,00	0,00
				previsione di cassa	1.854,00		
90000	Acquisto beni - Polizia Locale (finanziato con i proventi di cui all'art. 208 del Codice della Strada D.Lgs. n.285/1992) (RESIDUI PASSIVI)	1.03.01.02.000	6.922,09	previsione di competenza	0,00	0,00	0,00
	SCROCCARO rag. Annalisa (6)(POLIZIA LOCALE)	2.1.1.01.02		di cui già impegnato *	0,00	0,00	0,00
	SCROCCARO rag. Annalisa (6)(POLIZIA LOCALE)	1.03.01.02		di cui fondo pluriennale vincolato	0,00	0,00	0,00
				previsione di cassa	6.922,09		
90001	Spese vestiario - Polizia Locale (RESIDUI PASSIVI)	1.03.01.02.000	5.566,34	previsione di competenza	0,00	0,00	0,00
	SCROCCARO rag. Annalisa (6)(POLIZIA LOCALE)	2.1.1.01.02		di cui già impegnato *	0,00	0,00	0,00
	SCROCCARO rag. Annalisa (6)(POLIZIA LOCALE)	1.03.01.02		di cui fondo pluriennale vincolato	0,00	0,00	0,00
				previsione di cassa	5.566,34		
90500	Canoni e noleggio altre apparecchiature (RESIDUI PASSIVI)	1.03.02.07.000	7.996,15	previsione di competenza	0,00	0,00	0,00
	SCROCCARO rag. Annalisa (6)(POLIZIA LOCALE)	2.1.3.99.99		di cui già impegnato *	0,00	0,00	0,00
	SCROCCARO rag. Annalisa (6)(POLIZIA LOCALE)	1.03.01.04		di cui fondo pluriennale vincolato	0,00	0,00	0,00
				previsione di cassa	7.996,15		
91500	Spese per rimozione veicoli (RESIDUI PASSIVI)	1.03.02.99.000	0,00	previsione di competenza	0,00	0,00	0,00
	SCROCCARO rag. Annalisa (6)(POLIZIA LOCALE)	2.1.2.01.99		di cui già impegnato *	0,00	0,00	0,00
	SCROCCARO rag. Annalisa (6)(POLIZIA LOCALE)	1.03.01.03		di cui fondo pluriennale vincolato	0,00	0,00	0,00
				previsione di cassa	0,01		



BILANCIO DI PREVISIONE - CAPITOLI

COMUNE DI MARTELLAGO

SPESE

Esercizio: 2015

CAPITOLO	DENOMINAZIONE	PIANO DEI CONTI FINANZIARIO	RESIDUI PRESUNTI AL TERMINE DELL'ESERCIZIO PRECEDENTE QUELLO CUI SI RIFERISCE IL BILANCIO		PREVISIONI ANNO 2015	PREVISIONI ANNO 2016	PREVISIONI ANNO 2017
	RESPONSABILE DI SPESA	PIANO DEI CONTI ECONOMICO					
	RESPONSABILE DI SERVIZIO	Cod. Bilancio tuel 267					
92500	Spese per collegamenti telematici e consultazioni dati - Polizia Locale (finanziato con i proventi di cui all'art. 208 del Codice della Strada D.Lgs. n. 285/1992) (RESIDUI PASSIVI) SCROCCARO rag. Annalisa (6)(POLIZIA LOCALE) SCROCCARO rag. Annalisa (6)(POLIZIA LOCALE)	1.03.02.05.000 2.1.2.01.05 1.03.01.03	0,00	previsione di competenza <i>di cui già impegnato *</i> <i>di cui fondo pluriennale vincolato</i> previsione di cassa	0,00 0,00 0,00 162,72	0,00 0,00 0,00	0,00 0,00 0,00
93000	Spese per la riscossione delle sanzioni applicate dalla Polizia Locale - prestazioni di servizi (finanziato con i proventi di cui all'art. 208 del Codice della Strada D.Lgs. n. 285/1992)(RESIDUI PASSIVI) SCROCCARO rag. Annalisa (6)(POLIZIA LOCALE) SCROCCARO rag. Annalisa (6)(POLIZIA LOCALE)	1.03.02.16.000 2.1.2.01.14 1.03.01.03	104,20	previsione di competenza <i>di cui già impegnato *</i> <i>di cui fondo pluriennale vincolato</i> previsione di cassa	0,00 0,00 0,00 104,20	0,00 0,00 0,00	0,00 0,00 0,00
94501	Manutenzione attrezzature - Polizia Locale (RESIDUI PASSIVI) SCROCCARO rag. Annalisa (6)(POLIZIA LOCALE) SCROCCARO rag. Annalisa (6)(POLIZIA LOCALE)	1.03.02.09.000 2.1.2.01.07 1.03.01.03	475,80	previsione di competenza <i>di cui già impegnato *</i> <i>di cui fondo pluriennale vincolato</i> previsione di cassa	0,00 0,00 0,00 475,80	0,00 0,00 0,00	0,00 0,00 0,00
98000	Prestazioni di servizio - Polizia Locale (finanziato q.p. con i proventi di cui all'art. 208 del Codice della Strada D.Lgs. n. 285/1992) (RESIDUI PASSIVI) SCROCCARO rag. Annalisa (6)(POLIZIA LOCALE) SCROCCARO rag. Annalisa (6)(POLIZIA LOCALE)	1.03.02.16.000 2.1.2.01.14 1.03.01.03	37.307,14	previsione di competenza <i>di cui già impegnato *</i> <i>di cui fondo pluriennale vincolato</i> previsione di cassa	0,00 0,00 0,00 37.307,14	0,00 0,00 0,00	0,00 0,00 0,00
Totale Macroaggregato 103			68.369,00	previsione di competenza <i>di cui già impegnato *</i> <i>di cui fondo pluriennale vincolato</i> previsione di cassa	1.000,00 0,00 0,00 69.621,39	1.000,00 0,00 0,00	1.000,00 0,00 0,00
Macroaggregato 104 Trasferimenti correnti							



BILANCIO DI PREVISIONE - CAPITOLI

COMUNE DI MARTELLAGO

SPESE

Esercizio: 2015

CAPITOLO	DENOMINAZIONE	PIANO DEI CONTI FINANZIARIO	RESIDUI PRESUNTI AL TERMINE DELL'ESERCIZIO PRECEDENTE QUELLO CUI SI RIFERISCE IL BILANCIO		PREVISIONI ANNO 2015	PREVISIONI ANNO 2016	PREVISIONI ANNO 2017
	RESPONSABILE DI SPESA	PIANO DEI CONTI ECONOMICO					
	RESPONSABILE DI SERVIZIO	Cod. Bilancio tucl 267					
92700	Contributo spese ai Comuni in convenzione per la Polizia Locale (RESIDUI PASSIVI) SCROCCARO rag. Annalisa (6)(POLIZIA LOCALE) SCROCCARO rag. Annalisa (6)(POLIZIA LOCALE)	1.04.01.02.000 2.3.1.01.02 1.03.01.05	18.875,37	previsione di competenza di cui già impegnato * di cui fondo pluriennale vincolato previsione di cassa	0,00 0,00 0,00 18.875,37	0,00 0,00 0,00	0,00 0,00 0,00
95500	Spese per la protezione degli animali (RESIDUI PASSIVI) SCROCCARO rag. Annalisa (6)(POLIZIA LOCALE) SCROCCARO rag. Annalisa (6)(POLIZIA LOCALE)	1.04.01.02.000 2.3.1.01.02 1.03.01.05	7.482,73	previsione di competenza di cui già impegnato * di cui fondo pluriennale vincolato previsione di cassa	0,00 0,00 0,00 14.030,82	0,00 0,00 0,00	0,00 0,00 0,00
97501	Trasferimento alla Regione Veneto quota parte delle sanzioni in materia di igiene e sanità pubblica (L.R. n. 23/2007) (RESIDUI PASSIVI) SCROCCARO rag. Annalisa (6)(POLIZIA LOCALE) SCROCCARO rag. Annalisa (6)(POLIZIA LOCALE)	1.04.01.02.000 2.3.1.01.02 1.03.01.05	0,00	previsione di competenza di cui già impegnato * di cui fondo pluriennale vincolato previsione di cassa	0,00 0,00 0,00 0,00	0,00 0,00 0,00	0,00 0,00 0,00
Totale Macroaggregato 104			26.358,10	previsione di competenza di cui già impegnato * di cui fondo pluriennale vincolato previsione di cassa	0,00 0,00 0,00 32.906,19	0,00 0,00 0,00	0,00 0,00 0,00
Macroaggregato 109 Rimborsi e poste correttive delle entrate							
97500	Rimborso entrate e proventi diversi - Polizia Locale (RESIDUI PASSIVI) SCROCCARO rag. Annalisa (6)(POLIZIA LOCALE) SCROCCARO rag. Annalisa (6)(POLIZIA LOCALE)	1.09.99.04.000 2.1.9.99.08.004 1.03.01.05	575,93	previsione di competenza di cui già impegnato * di cui fondo pluriennale vincolato previsione di cassa	0,00 0,00 0,00 578,93	0,00 0,00 0,00	0,00 0,00 0,00
Totale Macroaggregato 109			575,93	previsione di competenza di cui già impegnato * di cui fondo pluriennale vincolato previsione di cassa	0,00 0,00 0,00 578,93	0,00 0,00 0,00	0,00 0,00 0,00



BILANCIO DI PREVISIONE - CAPITOLI

COMUNE DI MARTELLAGO

SPESE

Esercizio: 2015

CAPITOLO	DENOMINAZIONE		PIANO DEI CONTI FINANZIARIO	RESIDUI PRESUNTI AL TERMINE DELL'ESERCIZIO PRECEDENTE QUELLO CUI SI RIFERISCE IL BILANCIO		PREVISIONI ANNO 2015	PREVISIONI ANNO 2016	PREVISIONI ANNO 2017	
	RESPONSABILE DI SPESA		PIANO DEI CONTI ECONOMICO						
	RESPONSABILE DI SERVIZIO		Cod. Bilancio tuel 267						
Totale Titolo 1					99.324,35	previsione di competenza	1.000,00	1.000,00	1.000,00
						<i>di cui già impegnato *</i>	0,00	0,00	0,00
						<i>di cui fondo pluriennale vincolato</i>	0,00	0,00	0,00
						previsione di cassa	111.112,91		
Titolo 2 Spese in conto capitale									
Macroaggregato 202 Investimenti fissi lordi e acquisto di terreni									
318500	Acquisto attrezzature - Polizia Locale (RESIDUI PASSIVI)	2.02.01.99.000		47.537,84	previsione di competenza	0,00	0,00	0,00	0,00
	SCROCCARO rag. Annalisa (6)(POLIZIA LOCALE)	1.2.2.02.12			<i>di cui già impegnato *</i>	0,00	0,00	0,00	0,00
	SCROCCARO rag. Annalisa (6)(POLIZIA LOCALE)	2.03.01.05			<i>di cui fondo pluriennale vincolato</i>	0,00	0,00	0,00	0,00
					previsione di cassa	47.537,84			
Totale Macroaggregato 202					47.537,84	previsione di competenza	0,00	0,00	0,00
						<i>di cui già impegnato *</i>	0,00	0,00	0,00
						<i>di cui fondo pluriennale vincolato</i>	0,00	0,00	0,00
						previsione di cassa	47.537,84		
Totale Titolo 2					47.537,84	previsione di competenza	0,00	0,00	0,00
						<i>di cui già impegnato *</i>	0,00	0,00	0,00
						<i>di cui fondo pluriennale vincolato</i>	0,00	0,00	0,00
						previsione di cassa	47.537,84		
Totale Programma 1					146.862,19	previsione di competenza	1.000,00	1.000,00	1.000,00
						<i>di cui già impegnato *</i>	0,00	0,00	0,00
						<i>di cui fondo pluriennale vincolato</i>	0,00	0,00	0,00
						previsione di cassa	158.650,75		
Programma 2 Sistema Integrato di sicurezza urbana									
Titolo 2 Spese in conto capitale									
Macroaggregato 202 Investimenti fissi lordi e acquisto di terreni									
321400	Sistema di videosorveglianza	2.02.01.05.000		0,00	previsione di competenza	100.000,00	0,00	0,00	0,00
	CALLEGHER ing. Fabio (3)(LAVORI PUBBLICI ED ESPROPRI)				<i>di cui già impegnato *</i>	0,00	0,00	0,00	0,00
	CALLEGHER ing. Fabio (3)(LAVORI PUBBLICI ED ESPROPRI)	2.03.01.05			<i>di cui fondo pluriennale vincolato</i>	0,00	0,00	0,00	0,00
					previsione di cassa	0,00			



BILANCIO DI PREVISIONE - CAPITOLI

COMUNE DI MARTELLAGO

SPESE

Esercizio: 2015

CAPITOLO	DENOMINAZIONE	PIANO DEI CONTI FINANZIARIO	RESIDUI PRESUNTI AL TERMINE DELL'ESERCIZIO PRECEDENTE QUELLO CUI SI RIFERISCE IL BILANCIO	PREVISIONI ANNO 2015	PREVISIONI ANNO 2016	PREVISIONI ANNO 2017
	RESPONSABILE DI SPESA	PIANO DEI CONTI ECONOMICO				
	RESPONSABILE DI SERVIZIO	Cod. Bilancio tuel 267				
Totale Macroaggregato 202			0,00			
			previsione di competenza	100.000,00	0,00	0,00
			<i>di cui già impegnato *</i>	0,00	0,00	0,00
			<i>di cui fondo pluriennale vincolato</i>	0,00	0,00	0,00
			previsione di cassa	0,00		
Totale Titolo 2			0,00			
			previsione di competenza	100.000,00	0,00	0,00
			<i>di cui già impegnato *</i>	0,00	0,00	0,00
			<i>di cui fondo pluriennale vincolato</i>	0,00	0,00	0,00
			previsione di cassa	0,00		
Totale Programma 2			0,00			
			previsione di competenza	100.000,00	0,00	0,00
			<i>di cui già impegnato *</i>	0,00	0,00	0,00
			<i>di cui fondo pluriennale vincolato</i>	0,00	0,00	0,00
			previsione di cassa	0,00		
Totale Missione 3			146.862,19			
			previsione di competenza	101.000,00	1.000,00	1.000,00
			<i>di cui già impegnato *</i>	0,00	0,00	0,00
			<i>di cui fondo pluriennale vincolato</i>	0,00	0,00	0,00
			previsione di cassa	158.650,75		



BILANCIO DI PREVISIONE - CAPITOLI

COMUNE DI MARTELLAGO

SPESE

Esercizio: 2015

CAPITOLO	DENOMINAZIONE	PIANO DEI CONTI FINANZIARIO	RESIDUI PRESUNTI AL TERMINE DELL'ESERCIZIO PRECEDENTE QUELLO CUI SI RIFERISCE IL BILANCIO		PREVISIONI ANNO 2015	PREVISIONI ANNO 2016	PREVISIONI ANNO 2017
	RESPONSABILE DI SPESA	PIANO DEI CONTI ECONOMICO					
	RESPONSABILE DI SERVIZIO	Cod. Bilancio tuel 267					

Missione 4 Istruzione e diritto allo studio**Programma 1 Istruzione prescolastica****Titolo 1 Spese correnti****Macroaggregato 103 Acquisto di beni e servizi**

109500	Somministrazioni di acqua, energia elettrica e gas, spese telefoniche e varie - scuola dell'infanzia CALLEGHER Ing. Fabio (12)(MANUTENZIONE DEL PATRIMONIO) CALLEGHER Ing. Fabio (12)(MANUTENZIONE DEL PATRIMONIO)	1.03.02.05.000 2.1.2.01.05 1.04.01.03	63.237,07	previsione di competenza di cui già impegnato * di cui fondo pluriennale vincolato previsione di cassa	124.000,00 0,00 0,00 187.237,07	125.240,00 0,00 0,00 0,00	126.500,00 0,00 0,00 0,00
109501	Acquisto materiali ed attrezzature - scuola dell'infanzia SCROCCARO Rag. Annalisa (16)(ECONOMATO) SCROCCARO Rag. Annalisa (16)(ECONOMATO)	1.03.01.02.000 2.1.1.01.02 1.04.01.02	0,00	previsione di competenza di cui già impegnato * di cui fondo pluriennale vincolato previsione di cassa	2.000,00 0,00 0,00 2.000,00	2.000,00 0,00 0,00 0,00	2.000,00 0,00 0,00 0,00
244508	Manutenzione ordinaria e riparazioni - scuole dell'infanzia CALLEGHER Ing. Fabio (12)(MANUTENZIONE DEL PATRIMONIO) CALLEGHER Ing. Fabio (12)(MANUTENZIONE DEL PATRIMONIO)	1.03.02.09.000 2.1.2.01.07 1.04.01.03	0,00	previsione di competenza di cui già impegnato * di cui fondo pluriennale vincolato previsione di cassa	10.000,00 0,00 0,00 10.000,00	10.000,00 0,00 0,00 0,00	10.000,00 0,00 0,00 0,00

Totale Macroaggregato 103

63.237,07	previsione di competenza di cui già impegnato * di cui fondo pluriennale vincolato previsione di cassa	136.000,00 0,00 0,00 199.237,07	137.240,00 0,00 0,00 0,00	138.500,00 0,00 0,00 0,00
-----------	---	--	------------------------------------	------------------------------------

Macroaggregato 104 Trasferimenti correnti

154500	Contributi a scuole dell'infanzia private STRADIOTTO ass.soc. Paola (9)(PUBBLICA ISTRUZIONE, CULTURA, SPORT E ASSOCIAZIONI) STRADIOTTO ass.soc. Paola (9)(PUBBLICA ISTRUZIONE, CULTURA, SPORT E ASSOCIAZIONI)	1.04.04.01.000 2.3.1.04.01.001 1.04.01.05	0,00	previsione di competenza di cui già impegnato * di cui fondo pluriennale vincolato previsione di cassa	128.000,00 0,00 0,00 128.000,00	128.000,00 0,00 0,00 0,00	128.000,00 0,00 0,00 0,00
--------	---	---	------	---	--	------------------------------------	------------------------------------



BILANCIO DI PREVISIONE - CAPITOLI

COMUNE DI MARTELLAGO

SPESE

Esercizio: 2015

CAPITOLO	DENOMINAZIONE	PIANO DEI CONTI FINANZIARIO	RESIDUI PRESUNTI AL TERMINE DELL'ESERCIZIO PRECEDENTE QUELLO CUI SI RIFERISCE IL BILANCIO		PREVISIONI ANNO 2015	PREVISIONI ANNO 2016	PREVISIONI ANNO 2017	
	RESPONSABILE DI SPESA	PIANO DEI CONTI ECONOMICO						
	RESPONSABILE DI SERVIZIO	Cod. Bilancio tuel 267						
Totale Macroaggregato 104				0,00	previsione di competenza	128.000,00	128.000,00	128.000,00
					<i>di cui già impegnato *</i>	0,00	0,00	0,00
					<i>di cui fondo pluriennale vincolato</i>	0,00	0,00	0,00
					previsione di cassa	128.000,00		
Macroaggregato 107 Interessi passivi								
118500	Interessi passivi per mutui ed indebitamenti patrimoniali - scuola dell'infanzia	1.07.05.04.000	0,00	previsione di competenza	7.696,45	3.225,95	1.424,71	
	SCROCCARO Rag. Annalisa	3.1.1.03.02		<i>di cui già impegnato *</i>	0,00	0,00	0,00	
	(2)(CONTABILITA')	1.04.01.06		<i>di cui fondo pluriennale vincolato</i>	0,00	0,00	0,00	
	SCROCCARO Rag. Annalisa			previsione di cassa	7.696,45			
	(2)(CONTABILITA')							
Totale Macroaggregato 107				0,00	previsione di competenza	7.696,45	3.225,95	1.424,71
					<i>di cui già impegnato *</i>	0,00	0,00	0,00
					<i>di cui fondo pluriennale vincolato</i>	0,00	0,00	0,00
					previsione di cassa	7.696,45		
Totale Titolo 1				63.237,07	previsione di competenza	271.696,45	268.465,95	267.924,71
					<i>di cui già impegnato *</i>	0,00	0,00	0,00
					<i>di cui fondo pluriennale vincolato</i>	0,00	0,00	0,00
					previsione di cassa	334.933,52		
Titolo 2 Spese in conto capitale								
Macroaggregato 202 Investimenti fissi lordi e acquisto di terreni								
320500	Manutenzione straordinaria scuole dell'infanzia	2.02.01.09.000	5.217,64	previsione di competenza	11.900,00	11.900,00	11.900,00	
	CALLEGHER Ing. Fabio	1.2.2.02.09		<i>di cui già impegnato *</i>	0,00	0,00	0,00	
	(12)(MANUTENZIONE DEL PATRIMONIO)	2.04.01.01		<i>di cui fondo pluriennale vincolato</i>	0,00	0,00	0,00	
	CALLEGHER Ing. Fabio			previsione di cassa	5.217,64			
	(12)(MANUTENZIONE DEL PATRIMONIO)							
325500	Mobili e arredi scuole dell'infanzia	2.02.01.03.000	0,00	previsione di competenza	1.000,00	1.000,00	1.000,00	
	SCROCCARO Rag. Annalisa	1.2.2.02.03		<i>di cui già impegnato *</i>	0,00	0,00	0,00	
	(16)(ECONOMATO)	2.04.01.05		<i>di cui fondo pluriennale vincolato</i>	0,00	0,00	0,00	
	SCROCCARO Rag. Annalisa			previsione di cassa	0,00			
	(16)(ECONOMATO)							



BILANCIO DI PREVISIONE - CAPITOLI

COMUNE DI MARTELLAGO

SPESE

Esercizio: 2015

CAPITOLO	DENOMINAZIONE	PIANO DEI CONTI FINANZIARIO	RESIDUI PRESUNTI AL TERMINE DELL'ESERCIZIO PRECEDENTE QUELLO CUI SI RIFERISCE IL BILANCIO	PREVISIONI ANNO 2015	PREVISIONI ANNO 2016	PREVISIONI ANNO 2017	
	RESPONSABILE DI SPESA	PIANO DEI CONTI ECONOMICO					
	RESPONSABILE DI SERVIZIO	Cod. Bilancio tuel 267					
Totale Macroaggregato 202			5.217,64	previsione di competenza di cui già impegnato * di cui fondo pluriennale vincolato previsione di cassa	12.900,00 0,00 0,00 5.217,64	12.900,00 0,00 0,00 12.900,00	12.900,00 0,00 0,00 12.900,00
Totale Titolo 2			5.217,64	previsione di competenza di cui già impegnato * di cui fondo pluriennale vincolato previsione di cassa	12.900,00 0,00 0,00 5.217,64	12.900,00 0,00 0,00 12.900,00	12.900,00 0,00 0,00 12.900,00
Totale Programma 1			68.454,71	previsione di competenza di cui già impegnato * di cui fondo pluriennale vincolato previsione di cassa	284.596,45 0,00 0,00 340.151,16	281.365,95 0,00 0,00 281.365,95	280.824,71 0,00 0,00 280.824,71
Programma 2 Altri ordini di istruzione non universitaria							
Titolo 1 Spese correnti							
Macroaggregato 103 Acquisto di beni e servizi							
4209	Altri beni di consumo - segreterie scolastiche	1.03.01.02.000	0,00	previsione di competenza	2.000,00	2.000,00	2.000,00
	SCROCCARO Rag. Annalisa	2.1.1.01.02		di cui già impegnato *	0,00	0,00	0,00
	(16)(ECONOMATO)			di cui fondo pluriennale vincolato	0,00	0,00	0,00
	SCROCCARO Rag. Annalisa	1.04.05.02		previsione di cassa	2.000,00		
	(16)(ECONOMATO)						
4815	Prestazioni di servizi - segreterie scolastiche (RESIDUI PASSIVI)	1.03.01.02.000	0,00	previsione di competenza	0,00	0,00	0,00
	SCROCCARO Rag. Annalisa	2.1.1.01.02		di cui già impegnato *	0,00	0,00	0,00
	(16)(ECONOMATO)			di cui fondo pluriennale vincolato	0,00	0,00	0,00
	SCROCCARO Rag. Annalisa	1.04.05.03		previsione di cassa	0,00		
	(16)(ECONOMATO)						
111500	Somministrazioni di acqua, energia elettrica e gas, spese telefoniche e varie - scuola primaria	1.03.02.05.000	97.189,29	previsione di competenza	210.000,00	212.100,00	214.250,00
	CALLEGHER ing. Fabio	2.1.2.01.05		di cui già impegnato *	0,00	0,00	0,00
	(12)(MANUTENZIONE DEL PATRIMONIO)			di cui fondo pluriennale vincolato	0,00	0,00	0,00
	CALLEGHER ing. Fabio	1.04.02.03		previsione di cassa	307.189,29		
	(12)(MANUTENZIONE DEL PATRIMONIO)						



BILANCIO DI PREVISIONE - CAPITOLI

COMUNE DI MARTELLAGO

SPESE

Esercizio: 2015

CAPITOLO	DENOMINAZIONE	PIANO DEI CONTI FINANZIARIO	RESIDUI PRESUNTI AL TERMINE DELL'ESERCIZIO PRECEDENTE QUELLO CUI SI RIFERISCE IL BILANCIO		PREVISIONI ANNO 2015	PREVISIONI ANNO 2016	PREVISIONI ANNO 2017
	RESPONSABILE DI SPESA	PIANO DEI CONTI ECONOMICO					
	RESPONSABILE DI SERVIZIO	Cod. Bilancio tucl 267					
111501	Acquisto materiali ed attrezzature - scuola primaria SCROCCARO Rag. Annalisa (16)(ECONOMATO) SCROCCARO Rag. Annalisa (16)(ECONOMATO)	1.03.01.02.000 2.1.1.01.02 1.04.02.02	0,00	previsione di competenza di cui già impegnato * di cui fondo pluriennale vincolato previsione di cassa	2.000,00 0,00 0,00 2.000,00	2.000,00 0,00 0,00	2.000,00 0,00 0,00
111506	Cancelleria, materiale per fotocopiatori e stampanti, libri e varie - uffici segreterie scolastiche (RESIDUI PASSIVI) SCROCCARO Rag. Annalisa (16)(ECONOMATO) SCROCCARO Rag. Annalisa (16)(ECONOMATO)	1.03.01.02.000 2.1.1.01.02 1.04.05.02	0,00	previsione di competenza di cui già impegnato * di cui fondo pluriennale vincolato previsione di cassa	0,00 0,00 0,00 116,72	0,00 0,00 0,00	0,00 0,00 0,00
112500	Fornitura gratuita di libri di testo agli alunni della scuola primaria (RESIDUI PASSIVI) STRADIOTTO ass.soc. Paola (9)(PUBBLICA ISTRUZIONE, CULTURA, SPORT E ASSOCIAZIONI) STRADIOTTO ass.soc. Paola (9)(PUBBLICA ISTRUZIONE, CULTURA, SPORT E ASSOCIAZIONI)	1.03.01.02.000 2.1.1.01.02 1.04.02.03	1.777,71	previsione di competenza di cui già impegnato * di cui fondo pluriennale vincolato previsione di cassa	0,00 0,00 0,00 1.777,71	0,00 0,00 0,00	0,00 0,00 0,00
112501	Fornitura gratuita di libri di testo agli alunni della scuola primaria STRADIOTTO ass.soc. Paola (9)(PUBBLICA ISTRUZIONE, CULTURA, SPORT E ASSOCIAZIONI) STRADIOTTO ass.soc. Paola (9)(PUBBLICA ISTRUZIONE, CULTURA, SPORT E ASSOCIAZIONI)	1.03.02.99.000 2.1.2.01.99 1.04.02.03	0,00	previsione di competenza di cui già impegnato * di cui fondo pluriennale vincolato previsione di cassa	32.500,00 0,00 0,00 32.500,00	32.500,00 0,00 0,00	32.500,00 0,00 0,00
113500	Somministrazioni di acqua, energia elettrica e gas, spese telefoniche e varie - scuola secondaria di I° CALLEGHER Ing. Fabio (12)(MANUTENZIONE DEL PATRIMONIO) CALLEGHER Ing. Fabio (12)(MANUTENZIONE DEL PATRIMONIO)	1.03.02.05.000 2.1.2.01.05 1.04.03.03	89.718,91	previsione di competenza di cui già impegnato * di cui fondo pluriennale vincolato previsione di cassa	210.000,00 0,00 0,00 299.718,91	212.100,00 0,00 0,00	214.300,00 0,00 0,00
131700	Somministrazioni di acqua, energia elettrica e gas, spese telefoniche e varie - uffici segreterie scolastiche CALLEGHER Ing. Fabio (12)(MANUTENZIONE DEL PATRIMONIO) CALLEGHER Ing. Fabio (12)(MANUTENZIONE DEL PATRIMONIO)	1.03.02.05.000 2.1.2.01.05 1.04.05.03	16.089,54	previsione di competenza di cui già impegnato * di cui fondo pluriennale vincolato previsione di cassa	26.000,00 0,00 0,00 42.089,54	26.260,00 0,00 0,00	26.550,00 0,00 0,00



BILANCIO DI PREVISIONE - CAPITOLI

COMUNE DI MARTELLAGO

SPESE

Esercizio: 2015

CAPITOLO	DENOMINAZIONE	PIANO DEI CONTI FINANZIARIO	RESIDUI PRESUNTI AL TERMINE DELL'ESERCIZIO PRECEDENTE QUELLO CUI SI RIFERISCE IL BILANCIO		PREVISIONI ANNO 2015	PREVISIONI ANNO 2016	PREVISIONI ANNO 2017
	RESPONSABILE DI SPESA	PIANO DEI CONTI ECONOMICO					
	RESPONSABILE DI SERVIZIO	Cod. Bilancio tuel 267					
244513	Manutenzione ordinaria e riparazioni - scuole primarie CALLEGHER ing. Fabio (12)(MANUTENZIONE DEL PATRIMONIO) CALLEGHER ing. Fabio (12)(MANUTENZIONE DEL PATRIMONIO)	1.03.02.09.000 2.1.2.01.07 1.04.02.03	0,00	previsione di competenza di cui già impegnato * di cui fondo pluriennale vincolato previsione di cassa	10.000,00 0,00 0,00 10.000,00	10.000,00 0,00 0,00	10.000,00 0,00 0,00
244514	Manutenzione ordinaria e riparazioni - scuole secondarie di I° CALLEGHER ing. Fabio (12)(MANUTENZIONE DEL PATRIMONIO) CALLEGHER ing. Fabio (12)(MANUTENZIONE DEL PATRIMONIO)	1.03.02.09.000 2.1.2.01.07 1.04.03.03	0,00	previsione di competenza di cui già impegnato * di cui fondo pluriennale vincolato previsione di cassa	10.000,00 0,00 0,00 10.000,00	10.000,00 0,00 0,00	10.000,00 0,00 0,00
Totale Macroaggregato 103			204.775,45	previsione di competenza di cui già impegnato * di cui fondo pluriennale vincolato previsione di cassa	502.500,00 0,00 0,00 707.392,17	506.960,00 0,00 0,00	511.600,00 0,00 0,00
Macroaggregato 104 Trasferimenti correnti							
112601	Fornitura gratuita libri di testo agli studenti delle scuole secondarie di I° e secondarie di II° (contributo erariale e regionale) STRADIOTTO ass.soc. Paola (9)(PUBBLICA ISTRUZIONE, CULTURA, SPORT E ASSOCIAZIONI) STRADIOTTO ass.soc. Paola (9)(PUBBLICA ISTRUZIONE, CULTURA, SPORT E ASSOCIAZIONI)	1.04.02.05.000 2.3.1.02.99 1.10.04.05	15.329,56	previsione di competenza di cui già impegnato * di cui fondo pluriennale vincolato previsione di cassa	15.600,00 0,00 0,00 30.929,56	15.600,00 0,00 0,00	15.600,00 0,00 0,00
132400	Contributi agli Istituti comprensivi STRADIOTTO ass.soc. Paola (9)(PUBBLICA ISTRUZIONE, CULTURA, SPORT E ASSOCIAZIONI) STRADIOTTO ass.soc. Paola (9)(PUBBLICA ISTRUZIONE, CULTURA, SPORT E ASSOCIAZIONI)	1.04.01.01.000 2.3.1.01.01 1.04.05.05	8.085,00	previsione di competenza di cui già impegnato * di cui fondo pluriennale vincolato previsione di cassa	81.350,00 0,00 0,00 89.585,00	81.350,00 0,00 0,00	81.350,00 0,00 0,00
Totale Macroaggregato 104			23.414,56	previsione di competenza di cui già impegnato * di cui fondo pluriennale vincolato previsione di cassa	96.950,00 0,00 0,00 120.514,56	96.950,00 0,00 0,00	96.950,00 0,00 0,00
Macroaggregato 107 Interessi passivi							



BILANCIO DI PREVISIONE - CAPITOLI

COMUNE DI MARTELLAGO

SPESE

Esercizio: 2015

CAPITOLO	DENOMINAZIONE	PIANO DEI CONTI FINANZIARIO	RESIDUI PRESUNTI AL TERMINE DELL'ESERCIZIO PRECEDENTE QUELLO CUI SI RIFERISCE IL BILANCIO		PREVISIONI ANNO 2015	PREVISIONI ANNO 2016	PREVISIONI ANNO 2017
	RESPONSABILE DI SPESA	PIANO DEI CONTI ECONOMICO					
	RESPONSABILE DI SERVIZIO	Cod. Bilancio tuel 267					
119500	Interessi passivi per mutui ed indebitamenti patrimoniali - scuola primaria SCROCCARO Rag. Annalisa (2)(CONTABILITA')	1.07.05.04.000 3.1.1.03.02 1.04.02.06	0,00	previsione di competenza di cui già impegnato * di cui fondo pluriennale vincolato	1.391,51 0,00 0,00	0,00 0,00 0,00	0,00 0,00 0,00
	SCROCCARO Rag. Annalisa (2)(CONTABILITA')			previsione di cassa	1.391,51		
120500	Interessi passivi per mutui ed indebitamenti patrimoniali - scuola secondaria di I° SCROCCARO Rag. Annalisa (2)(CONTABILITA')	1.07.05.04.000 3.1.1.03.02 1.04.03.06	0,00	previsione di competenza di cui già impegnato * di cui fondo pluriennale vincolato	6.342,89 0,00 0,00	2.231,83 0,00 0,00	7.474,84 0,00 0,00
	SCROCCARO Rag. Annalisa (2)(CONTABILITA')			previsione di cassa	6.342,89		
Totale Macroaggregato 107			0,00	previsione di competenza di cui già impegnato * di cui fondo pluriennale vincolato	7.734,40 0,00 0,00	2.231,83 0,00 0,00	7.474,84 0,00 0,00
				previsione di cassa	7.734,40		
Totale Titolo 1			228.190,01	previsione di competenza di cui già impegnato * di cui fondo pluriennale vincolato	607.184,40 0,00 0,00	606.141,83 0,00 0,00	616.024,84 0,00 0,00
				previsione di cassa	835.641,13		
Titolo 2 Spese in conto capitale							
Macroaggregato 202 Investimenti fissi lordi e acquisto di terreni							
323600	Manutenzione straordinaria scuole secondarie di I° CALLEGHER ing. Fabio (12)(MANUTENZIONE DEL PATRIMONIO)	2.02.01.09.000 1.2.2.02.09 2.04.03.01	586,00	previsione di competenza di cui già impegnato * di cui fondo pluriennale vincolato	6.000,00 0,00 0,00	6.000,00 0,00 0,00	6.000,00 0,00 0,00
	CALLEGHER ing. Fabio (12)(MANUTENZIONE DEL PATRIMONIO)			previsione di cassa	0,00		
326500	Mobili e arredi scuole primarie SCROCCARO Rag. Annalisa (16)(ECONOMATO)	2.02.01.03.000 1.2.2.02.03 2.04.02.05	1.157,78	previsione di competenza di cui già impegnato * di cui fondo pluriennale vincolato	1.000,00 0,00 0,00	1.000,00 0,00 0,00	1.000,00 0,00 0,00
	SCROCCARO Rag. Annalisa (16)(ECONOMATO)			previsione di cassa	1.157,81		



BILANCIO DI PREVISIONE - CAPITOLI

COMUNE DI MARTELLAGO

SPESE

Esercizio: 2015

CAPITOLO	DENOMINAZIONE	PIANO DEI CONTI FINANZIARIO	RESIDUI PRESUNTI AL TERMINE DELL'ESERCIZIO PRECEDENTE QUELLO CUI SI RIFERISCE IL BILANCIO		PREVISIONI ANNO 2015	PREVISIONI ANNO 2016	PREVISIONI ANNO 2017
	RESPONSABILE DI SPESA	PIANO DEI CONTI ECONOMICO					
	RESPONSABILE DI SERVIZIO	Cod. Bilancio tuel 267					
327500	Mobili e arredi - scuole secondarie di I°	2.02.01.03.000	7.417,11	previsione di competenza	1.000,00	1.000,00	1.000,00
	SCROCCARO Rag. Annalisa (16)(ECONOMATO)	1.2.2.02.03		di cui già impegnato *	0,00	0,00	0,00
	SCROCCARO Rag. Annalisa (16)(ECONOMATO)	2.04.03.05		di cui fondo pluriennale vincolato	0,00	0,00	0,00
				previsione di cassa	7.417,11		
329200	Manutenzione straordinaria scuole primarie	2.02.01.09.000	29.473,79	previsione di competenza	48.000,00	48.000,00	48.000,00
	CALLEGHER ing. Fabio (12)(MANUTENZIONE DEL PATRIMONIO)	1.2.2.02.09		di cui già impegnato *	0,00	0,00	0,00
	CALLEGHER ing. Fabio (12)(MANUTENZIONE DEL PATRIMONIO)	2.04.02.01		di cui fondo pluriennale vincolato	0,00	0,00	0,00
				previsione di cassa	28.863,78		
363600	Risanamento facciate edifici scolastici (cap. E 64000)	2.02.01.09.000	0,00	previsione di competenza	0,00	400.000,00	0,00
	CALLEGHER ing. Fabio (3)(LAVORI PUBBLICI ED ESPROPRI)	1.2.2.02.09		di cui già impegnato *	0,00	0,00	0,00
	CALLEGHER ing. Fabio (3)(LAVORI PUBBLICI ED ESPROPRI)	2.04.03.01		di cui fondo pluriennale vincolato	0,00	0,00	0,00
				previsione di cassa	0,00		
Totale Macroaggregato 202			38.634,68	previsione di competenza	56.000,00	456.000,00	56.000,00
				di cui già impegnato *	0,00	0,00	0,00
				di cui fondo pluriennale vincolato	0,00	0,00	0,00
				previsione di cassa	37.438,70		
Totale Titolo 2			38.634,68	previsione di competenza	56.000,00	456.000,00	56.000,00
				di cui già impegnato *	0,00	0,00	0,00
				di cui fondo pluriennale vincolato	0,00	0,00	0,00
				previsione di cassa	37.438,70		
Totale Programma 2			266.824,69	previsione di competenza	663.184,40	1.062.141,83	672.024,84
				di cui già impegnato *	0,00	0,00	0,00
				di cui fondo pluriennale vincolato	0,00	0,00	0,00
				previsione di cassa	873.079,83		
Programma 6 Servizi ausiliari all'istruzione							
Titolo 1 Spese correnti							
Macroaggregato 101 Redditi da lavoro dipendente							
128500	Stipendi - servizio P.I., cultura, sport e associazioni	1.01.01.01.000	2.200,00	previsione di competenza	92.998,45	92.998,45	92.998,45
	SCROCCARO Rag. Annalisa (10)(RISORSE UMANE)	2.1.4.01.01		di cui già impegnato *	0,00	0,00	0,00
	SCROCCARO Rag. Annalisa (10)(RISORSE UMANE)	1.04.05.01		di cui fondo pluriennale vincolato	0,00	0,00	0,00
				previsione di cassa	95.270,80		



BILANCIO DI PREVISIONE - CAPITOLI

COMUNE DI MARTELLAGO

SPESE

Esercizio: 2015

CAPITOLO	DENOMINAZIONE	PIANO DEI CONTI FINANZIARIO	RESIDUI PRESUNTI AL TERMINE DELL'ESERCIZIO PRECEDENTE QUELLO CUI SI RIFERISCE IL BILANCIO		PREVISIONI ANNO 2015	PREVISIONI ANNO 2016	PREVISIONI ANNO 2017
	RESPONSABILE DI SPESA	PIANO DEI CONTI ECONOMICO					
	RESPONSABILE DI SERVIZIO	Cod. Bilancio tuel 267					
128501	Oneri su stipendi a carico del Comune - servizio P.I., cultura, sport e associazioni SCROCCARO Rag. Annalisa (10)(RISORSE UMANE)	1.01.02.01.000	523,60	previsione di competenza	24.453,38	24.453,38	24.453,38
		2.1.4.02.99		di cui già impegnato *	0,00	0,00	0,00
		1.04.05.01		di cui fondo pluriennale vincolato	0,00	0,00	0,00
	SCROCCARO Rag. Annalisa (10)(RISORSE UMANE)			previsione di cassa	25.065,86		
Totale Macroaggregato 101			2.723,60	previsione di competenza	117.451,83	117.451,83	117.451,83
				di cui già impegnato *	0,00	0,00	0,00
				di cui fondo pluriennale vincolato	0,00	0,00	0,00
				previsione di cassa	120.336,66		
Macroaggregato 103 Acquisto di beni e servizi							
4207	Altri beni di consumo - pubblica istruzione SCROCCARO Rag. Annalisa (16)(ECONOMATO)	1.03.01.02.000	393,17	previsione di competenza	1.000,00	1.000,00	1.000,00
		2.1.1.01.02		di cui già impegnato *	0,00	0,00	0,00
		1.04.05.02		di cui fondo pluriennale vincolato	0,00	0,00	0,00
	SCROCCARO Rag. Annalisa (16)(ECONOMATO)			previsione di cassa	1.393,17		
128512	Manutenzioni hardware e software - servizio P.I., cultura, sport e associazioni LONGO dr. Silvano (15)(C.E.D.)	1.03.02.19.000	0,00	previsione di competenza	300,00	300,00	300,00
		2.1.2.01.16		di cui già impegnato *	0,00	0,00	0,00
		1.04.05.03		di cui fondo pluriennale vincolato	0,00	0,00	0,00
	LONGO dr. Silvano (15)(C.E.D.)			previsione di cassa	300,00		
130500	Servizio di refezione scolastica **RILEVANTE AI FINI IVA** (S.D.I.) STRADIOTTO ass.soc. Paola (9)(PUBBLICA ISTRUZIONE, CULTURA, SPORT E ASSOCIAZIONI)	1.03.02.15.000	0,00	previsione di competenza	0,00	775.000,00	775.000,00
		1.04.05.03		di cui già impegnato *	0,00	0,00	0,00
				di cui fondo pluriennale vincolato	0,00	0,00	0,00
	STRADIOTTO ass.soc. Paola (9)(PUBBLICA ISTRUZIONE, CULTURA, SPORT E ASSOCIAZIONI)			previsione di cassa	0,00		
130501	Refezione scuola dell'infanzia **RILEVANTE AI FINI IVA** (S.D.I.) STRADIOTTO ass.soc. Paola (9)(PUBBLICA ISTRUZIONE, CULTURA, SPORT E ASSOCIAZIONI)	1.03.02.15.000	64.248,58	previsione di competenza	210.000,00	0,00	0,00
		2.1.2.01.13		di cui già impegnato *	0,00	0,00	0,00
		1.04.05.03		di cui fondo pluriennale vincolato	0,00	0,00	0,00
	STRADIOTTO ass.soc. Paola (9)(PUBBLICA ISTRUZIONE, CULTURA, SPORT E ASSOCIAZIONI)			previsione di cassa	274.248,73		



BILANCIO DI PREVISIONE - CAPITOLI

COMUNE DI MARTELLAGO

SPESE

Esercizio: 2015

CAPITOLO	DENOMINAZIONE	PIANO DEI CONTI FINANZIARIO	RESIDUI PRESUNTI AL TERMINE DELL'ESERCIZIO PRECEDENTE QUELLO CUI SI RIFERISCE IL BILANCIO		PREVISIONI ANNO 2015	PREVISIONI ANNO 2016	PREVISIONI ANNO 2017
	RESPONSABILE DI SPESA	PIANO DEI CONTI ECONOMICO					
	RESPONSABILE DI SERVIZIO	Cod. Bilancio tucl 267					
130502	Refezione scuola primaria **RILEVANTE AI FINI IVA** (S.D.I.) STRADIOTTO ass.soc. Paola (9)(PUBBLICA ISTRUZIONE, CULTURA, SPORT E ASSOCIAZIONI) STRADIOTTO ass.soc. Paola (9)(PUBBLICA ISTRUZIONE, CULTURA, SPORT E ASSOCIAZIONI)	1.03.02.15.000 2.1.2.01.13 1.04.05.03	180.952,88	previsione di competenza <i>di cui già impegnato *</i> <i>di cui fondo pluriennale vincolato</i> previsione di cassa	530.000,00 0,00 0,00 710.954,60	0,00 0,00 0,00	0,00 0,00 0,00
130503	Refezione scuola secondaria di I° **RILEVANTE AI FINI IVA** (S.D.I.) STRADIOTTO ass.soc. Paola (9)(PUBBLICA ISTRUZIONE, CULTURA, SPORT E ASSOCIAZIONI) STRADIOTTO ass.soc. Paola (9)(PUBBLICA ISTRUZIONE, CULTURA, SPORT E ASSOCIAZIONI)	1.03.02.15.000 2.1.2.01.13 1.04.05.03	11.620,66	previsione di competenza <i>di cui già impegnato *</i> <i>di cui fondo pluriennale vincolato</i> previsione di cassa	35.000,00 0,00 0,00 46.620,85	0,00 0,00 0,00	0,00 0,00 0,00
131000	Incarichi professionali per prestazioni di servizi - servizio P.I., cultura, sport e associazioni STRADIOTTO ass.soc. Paola (9)(PUBBLICA ISTRUZIONE, CULTURA, SPORT E ASSOCIAZIONI) STRADIOTTO ass.soc. Paola (9)(PUBBLICA ISTRUZIONE, CULTURA, SPORT E ASSOCIAZIONI)	1.03.02.11.000 2.1.2.01.09 1.04.05.03	500,00	previsione di competenza <i>di cui già impegnato *</i> <i>di cui fondo pluriennale vincolato</i> previsione di cassa	1.200,00 0,00 0,00 2.008,47	1.200,00 0,00 0,00	1.200,00 0,00 0,00
131005	Spese derivanti dalla procedura di riscossione coattiva di entrate dei servizi pubblici - servizio P.I., cultura, sport e associazioni STRADIOTTO ass.soc. Paola (9)(PUBBLICA ISTRUZIONE, CULTURA, SPORT E ASSOCIAZIONI) STRADIOTTO ass.soc. Paola (9)(PUBBLICA ISTRUZIONE, CULTURA, SPORT E ASSOCIAZIONI)	1.03.02.03.000 2.1.2.01.03 1.04.05.03	364,30	previsione di competenza <i>di cui già impegnato *</i> <i>di cui fondo pluriennale vincolato</i> previsione di cassa	0,00 0,00 0,00 364,30	0,00 0,00 0,00	0,00 0,00 0,00
132501	Trasporti scuola dell'infanzia **RILEVANTE AI FINI IVA** (S.D.I.) STRADIOTTO ass.soc. Paola (9)(PUBBLICA ISTRUZIONE, CULTURA, SPORT E ASSOCIAZIONI) STRADIOTTO ass.soc. Paola (9)(PUBBLICA ISTRUZIONE, CULTURA, SPORT E ASSOCIAZIONI)	1.03.02.15.000 2.1.2.01.13 1.04.05.03	3.144,50	previsione di competenza <i>di cui già impegnato *</i> <i>di cui fondo pluriennale vincolato</i> previsione di cassa	33.000,00 0,00 0,00 36.144,51	0,00 0,00 0,00	0,00 0,00 0,00



BILANCIO DI PREVISIONE - CAPITOLI

COMUNE DI MARTELLAGO

SPESE

Esercizio: 2015

CAPITOLO	DENOMINAZIONE	PIANO DEI CONTI FINANZIARIO	RESIDUI PRESUNTI AL TERMINE DELL'ESERCIZIO PRECEDENTE QUELLO CUI SI RIFERISCE IL BILANCIO		PREVISIONI ANNO 2015	PREVISIONI ANNO 2016	PREVISIONI ANNO 2017				
	RESPONSABILE DI SPESA	PIANO DEI CONTI ECONOMICO									
	RESPONSABILE DI SERVIZIO	Cod. Bilancio tuel 267									
132502	Trasporti scuola primaria **RILEVANTE AI FINI IVA** (S.D.I.)	1.03.02.15.000	6.454,50	previsione di competenza	61.500,00	0,00	0,00				
	STRADIOTTO ass.soc. Paola (9)(PUBBLICA ISTRUZIONE, CULTURA, SPORT E ASSOCIAZIONI)	2.1.2.01.13						di cui già impegnato *	0,00	0,00	0,00
	STRADIOTTO ass.soc. Paola (9)(PUBBLICA ISTRUZIONE, CULTURA, SPORT E ASSOCIAZIONI)	1.04.05.03						di cui fondo pluriennale vincolato	0,00	0,00	0,00
								previsione di cassa	67.954,50		
132503	Trasporti scuola secondaria di I° **RILEVANTE AI FINI IVA** (S.D.I.)	1.03.02.15.000	3.674,10	previsione di competenza	32.500,00	0,00	0,00				
	STRADIOTTO ass.soc. Paola (9)(PUBBLICA ISTRUZIONE, CULTURA, SPORT E ASSOCIAZIONI)	2.1.2.01.13						di cui già impegnato *	0,00	0,00	0,00
	STRADIOTTO ass.soc. Paola (9)(PUBBLICA ISTRUZIONE, CULTURA, SPORT E ASSOCIAZIONI)	1.04.05.03						di cui fondo pluriennale vincolato	0,00	0,00	0,00
								previsione di cassa	36.174,10		
132504	Servizio trasporto scolastico ***RILEVANTE AI FINI IVA** (S.D.I.)	1.03.02.15.000	0,00	previsione di competenza	0,00	135.000,00	135.000,00				
	STRADIOTTO ass.soc. Paola (9)(PUBBLICA ISTRUZIONE, CULTURA, SPORT E ASSOCIAZIONI)	2.1.2.01.13						di cui già impegnato *	0,00	0,00	0,00
	STRADIOTTO ass.soc. Paola (9)(PUBBLICA ISTRUZIONE, CULTURA, SPORT E ASSOCIAZIONI)	1.04.05.03						di cui fondo pluriennale vincolato	0,00	0,00	0,00
								previsione di cassa	0,00		
Totale Macroaggregato 103			271.352,69	previsione di competenza	904.500,00	912.500,00	912.500,00				
				<i>di cui già impegnato *</i>	<i>0,00</i>	<i>0,00</i>	<i>0,00</i>				
				<i>di cui fondo pluriennale vincolato</i>	<i>0,00</i>	<i>0,00</i>	<i>0,00</i>				
				previsione di cassa	1.176.163,23						
Macroaggregato 104 Trasferimenti correnti											
138101	Inserimento alunni stranieri	1.04.01.01.000	7.000,00	previsione di competenza	0,00	0,00	0,00				
	STRADIOTTO ass.soc. Paola (9)(PUBBLICA ISTRUZIONE, CULTURA, SPORT E ASSOCIAZIONI)	2.3.1.01.01						di cui già impegnato *	0,00	0,00	0,00
	STRADIOTTO ass.soc. Paola (9)(PUBBLICA ISTRUZIONE, CULTURA, SPORT E ASSOCIAZIONI)	1.10.04.05						di cui fondo pluriennale vincolato	0,00	0,00	0,00
								previsione di cassa	7.000,00		
138102	Trasferimenti correnti ad amministrazioni locali - pubblica istruzione	1.04.01.02.000	0,00	previsione di competenza	18,00	0,00	0,00				
	STRADIOTTO ass.soc. Paola (9)(PUBBLICA ISTRUZIONE, CULTURA, SPORT E ASSOCIAZIONI)	2.3.1.01.02						di cui già impegnato *	0,00	0,00	0,00
	STRADIOTTO ass.soc. Paola (9)(PUBBLICA ISTRUZIONE, CULTURA, SPORT E ASSOCIAZIONI)	1.10.04.05						di cui fondo pluriennale vincolato	0,00	0,00	0,00
								previsione di cassa	18,00		



BILANCIO DI PREVISIONE - CAPITOLI

COMUNE DI MARTELLAGO

SPESE

Esercizio: 2015

CAPITOLO	DENOMINAZIONE	PIANO DEI CONTI FINANZIARIO	RESIDUI PRESUNTI AL TERMINE DELL'ESERCIZIO PRECEDENTE QUELLO CUI SI RIFERISCE IL BILANCIO	PREVISIONI ANNO 2015	PREVISIONI ANNO 2016	PREVISIONI ANNO 2017	
	RESPONSABILE DI SPESA	PIANO DEI CONTI ECONOMICO					
	RESPONSABILE DI SERVIZIO	Cod. Bilancio tuel 267					
	STRADIOTTO ass.soc. Paola (9)(PUBBLICA ISTRUZIONE, CULTURA, SPORT E ASSOCIAZIONI)						
Totale Macroaggregato 104			7.000,00	previsione di competenza di cui già impegnato * di cui fondo pluriennale vincolato	18,00 0,00 0,00	0,00 0,00 0,00	0,00 0,00 0,00
				previsione di cassa	7.018,00		
Macroaggregato 107 Interessi passivi							
139500	Interessi passivi per mutui ed indebitamenti patrimoniali - assistenza scolastica, trasporto, refezione, altri servizi	1.07.05.04.000 3.1.1.03.02	0,00	previsione di competenza di cui già impegnato * di cui fondo pluriennale vincolato	135,05 0,00 0,00	0,00 0,00 0,00	0,00 0,00 0,00
	SCROCCARO Rag. Annalisa (2)(CONTABILITA')	1.04.05.06		previsione di cassa	135,05		
	SCROCCARO Rag. Annalisa (2)(CONTABILITA')						
Totale Macroaggregato 107			0,00	previsione di competenza di cui già impegnato * di cui fondo pluriennale vincolato	135,05 0,00 0,00	0,00 0,00 0,00	0,00 0,00 0,00
				previsione di cassa	135,05		
Macroaggregato 109 Rimborsi e poste correttive delle entrate							
137500	Rimborso entrate e proventi diversi - servizio P.I., cultura, sport e associazioni	1.09.99.04.000	0,00	previsione di competenza di cui già impegnato * di cui fondo pluriennale vincolato	259,00 0,00 0,00	259,00 0,00 0,00	259,00 0,00 0,00
	STRADIOTTO ass.soc. Paola (9)(PUBBLICA ISTRUZIONE, CULTURA, SPORT E ASSOCIAZIONI)	2.1.9.99.08.004		previsione di cassa	259,00		
	STRADIOTTO ass.soc. Paola (9)(PUBBLICA ISTRUZIONE, CULTURA, SPORT E ASSOCIAZIONI)						
Totale Macroaggregato 109			0,00	previsione di competenza di cui già impegnato * di cui fondo pluriennale vincolato	259,00 0,00 0,00	259,00 0,00 0,00	259,00 0,00 0,00
				previsione di cassa	259,00		
Totale Titolo 1			281.076,29	previsione di competenza di cui già impegnato * di cui fondo pluriennale vincolato	1.022.363,88 0,00 0,00	1.030.210,83 0,00 0,00	1.030.210,83 0,00 0,00
				previsione di cassa	1.303.911,94		



BILANCIO DI PREVISIONE - CAPITOLI

COMUNE DI MARTELLAGO

SPESE

Esercizio: 2015

CAPITOLO	DENOMINAZIONE	PIANO DEI CONTI FINANZIARIO	RESIDUI PRESUNTI AL TERMINE DELL'ESERCIZIO PRECEDENTE QUELLO CUI SI RIFERISCE IL BILANCIO		PREVISIONI ANNO 2015	PREVISIONI ANNO 2016	PREVISIONI ANNO 2017
	RESPONSABILE DI SPESA	PIANO DEI CONTI ECONOMICO					
	RESPONSABILE DI SERVIZIO	Cod. Bilancio tucl 267					
Totale Programma 6			281.076,29	previsione di competenza	1.022.363,88	1.030.210,83	1.030.210,83
				<i>di cui già impegnato *</i>	0,00	0,00	0,00
				<i>di cui fondo pluriennale vincolato</i>	0,00	0,00	0,00
				previsione di cassa	1.303.911,94		
Totale Missione 4			616.355,69	previsione di competenza	1.970.144,73	2.373.718,61	1.983.060,38
				<i>di cui già impegnato *</i>	0,00	0,00	0,00
				<i>di cui fondo pluriennale vincolato</i>	0,00	0,00	0,00
				previsione di cassa	2.517.142,93		



BILANCIO DI PREVISIONE - CAPITOLI

COMUNE DI MARTELLAGO

SPESE

Esercizio: 2015

CAPITOLO	DENOMINAZIONE	PIANO DEI CONTI FINANZIARIO	RESIDUI PRESUNTI AL TERMINE DELL'ESERCIZIO PRECEDENTE QUELLO CUI SI RIFERISCE IL BILANCIO	PREVISIONI ANNO 2015	PREVISIONI ANNO 2016	PREVISIONI ANNO 2017
	RESPONSABILE DI SPESA	PIANO DEI CONTI ECONOMICO				
	RESPONSABILE DI SERVIZIO	Cod. Bilancio tuel 267				

Missione 5 Tutela e valorizzazione dei beni e delle attività culturali**Programma 1 Valorizzazione dei beni di interesse storico.****Titolo 1 Spese correnti****Macroaggregato 103 Acquisto di beni e servizi**

213501	Controlli, verifiche e manutenzione della ciminiera dell'ex fornace di Martellago CALLEGHER ing. Fabio (12)(MANUTENZIONE DEL PATRIMONIO)	1.03.02.09.000 2.1.2.01.07 1.01.05.03	0,00	previsione di competenza di cui già impegnato * di cui fondo pluriennale vincolato	3.000,00 0,00 0,00	8.000,00 0,00 0,00	3.000,00 0,00 0,00
	CALLEGHER ing. Fabio (12)(MANUTENZIONE DEL PATRIMONIO)			previsione di cassa	3.000,00		

Totale Macroaggregato 103

0,00	previsione di competenza di cui già impegnato * di cui fondo pluriennale vincolato	3.000,00 0,00 0,00	8.000,00 0,00 0,00	3.000,00 0,00 0,00
	previsione di cassa	3.000,00		

Totale Titolo 1

0,00	previsione di competenza di cui già impegnato * di cui fondo pluriennale vincolato	3.000,00 0,00 0,00	8.000,00 0,00 0,00	3.000,00 0,00 0,00
	previsione di cassa	3.000,00		

Titolo 2 Spese in conto capitale**Macroaggregato 203 Contributi agli investimenti**

344400	Contributo agli investimenti relativo ad opere di culto (8% oneri di urbanizzazione secondaria) CORO' geom. Denis (4)(EDILIZIA PRIVATA) CORO' geom. Denis (4)(EDILIZIA PRIVATA)	2.03.04.01.000 2.3.2.04.01.001 2.01.06.09	13.417,68	previsione di competenza di cui già impegnato * di cui fondo pluriennale vincolato	12.000,00 0,00 0,00	12.000,00 0,00 0,00	12.000,00 0,00 0,00
				previsione di cassa	0,00		

Totale Macroaggregato 203

13.417,68	previsione di competenza di cui già impegnato * di cui fondo pluriennale vincolato	12.000,00 0,00 0,00	12.000,00 0,00 0,00	12.000,00 0,00 0,00
	previsione di cassa	0,00		

Totale Titolo 2

13.417,68	previsione di competenza di cui già impegnato * di cui fondo pluriennale vincolato	12.000,00 0,00 0,00	12.000,00 0,00 0,00	12.000,00 0,00 0,00
	previsione di cassa	0,00		



BILANCIO DI PREVISIONE - CAPITOLI

COMUNE DI MARTELLAGO

SPESE

Esercizio: 2015

CAPITOLO	DENOMINAZIONE		PIANO DEI CONTI FINANZIARIO	RESIDUI PRESUNTI AL TERMINE DELL'ESERCIZIO PRECEDENTE QUELLO CUI SI RIFERISCE IL BILANCIO		PREVISIONI ANNO 2015	PREVISIONI ANNO 2016	PREVISIONI ANNO 2017
	RESPONSABILE DI SPESA		PIANO DEI CONTI ECONOMICO					
	RESPONSABILE DI SERVIZIO		Cod. Bilancio tuel 267					
Totale Programma 1					13.417,68			
				previsione di competenza		15.000,00	20.000,00	15.000,00
				di cui già impegnato *		0,00	0,00	0,00
				di cui fondo pluriennale vincolato		0,00	0,00	0,00
				previsione di cassa		3.000,00		
Programma 2 Attività culturali e interventi diversi nel settore culturale								
Titolo 1 Spese correnti								
Macroaggregato 101 Redditi da lavoro dipendente								
142500	Stipendi - Servizio Biblioteca	1.01.01.01.000		0,00	previsione di competenza	44.962,60	44.962,60	44.962,60
	SCROCCARO Rag. Annalisa (10)(RISORSE UMANE)	2.1.4.01.01			di cui già impegnato *	0,00	0,00	0,00
	SCROCCARO Rag. Annalisa (10)(RISORSE UMANE)	1.05.01.01			di cui fondo pluriennale vincolato	0,00	0,00	0,00
					previsione di cassa	44.983,86		
143500	Oneri su stipendi a carico del Comune - Servizio Biblioteca	1.01.02.01.000		0,00	previsione di competenza	12.563,44	12.563,44	12.563,44
	SCROCCARO Rag. Annalisa (10)(RISORSE UMANE)	2.1.4.02.99			di cui già impegnato *	0,00	0,00	0,00
	SCROCCARO Rag. Annalisa (10)(RISORSE UMANE)	1.05.01.01			di cui fondo pluriennale vincolato	0,00	0,00	0,00
					previsione di cassa	12.568,56		
Totale Macroaggregato 101					0,00			
				previsione di competenza		57.526,04	57.526,04	57.526,04
				di cui già impegnato *		0,00	0,00	0,00
				di cui fondo pluriennale vincolato		0,00	0,00	0,00
				previsione di cassa		57.552,42		
Macroaggregato 102 Imposte e tasse a carico dell'ente								
149700	Compensi SIAE	1.02.01.99.000		0,00	previsione di competenza	290,00	300,00	310,00
	STRADIOTTO ass.soc. Paola (20)(BIBLIOTECA)	2.1.9.01.01.999			di cui già impegnato *	0,00	0,00	0,00
	STRADIOTTO ass.soc. Paola (20)(BIBLIOTECA)	1.05.01.07			di cui fondo pluriennale vincolato	0,00	0,00	0,00
					previsione di cassa	290,00		
Totale Macroaggregato 102					0,00			
				previsione di competenza		290,00	300,00	310,00
				di cui già impegnato *		0,00	0,00	0,00
				di cui fondo pluriennale vincolato		0,00	0,00	0,00
				previsione di cassa		290,00		
Macroaggregato 103 Acquisto di beni e servizi								



BILANCIO DI PREVISIONE - CAPITOLI

COMUNE DI MARTELLAGO

SPESE

Esercizio: 2015

CAPITOLO	DENOMINAZIONE	PIANO DEI CONTI FINANZIARIO	RESIDUI PRESUNTI AL TERMINE DELL'ESERCIZIO PRECEDENTE QUELLO CUI SI RIFERISCE IL BILANCIO		PREVISIONI ANNO 2015	PREVISIONI ANNO 2016	PREVISIONI ANNO 2017
	RESPONSABILE DI SPESA	PIANO DEI CONTI ECONOMICO					
	RESPONSABILE DI SERVIZIO	Cod. Bilancio tuel 267					
147500	Incarichi professionali per prestazioni di servizi relativi alle attività di promozione della Biblioteca, attività culturali e servizi diversi - Servizio Biblioteca STRADIOTTO ass.soc. Paola (20)(BIBLIOTECA) STRADIOTTO ass.soc. Paola (20)(BIBLIOTECA)	1.03.02.99.000 2.1.2.01.99 1.05.01.03	25.563,35	previsione di competenza di cui già impegnato * di cui fondo pluriennale vincolato previsione di cassa	126.000,00 0,00 0,00 151.662,48	126.000,00 0,00 0,00	126.000,00 0,00 0,00
148512	Manutenzioni hardware e software - Servizio Biblioteca LONGO dr. Silvano (15)(C.E.D.) LONGO dr. Silvano (15)(C.E.D.)	1.03.02.19.000 2.1.2.01.16 1.05.01.03	0,00	previsione di competenza di cui già impegnato * di cui fondo pluriennale vincolato previsione di cassa	2.000,00 0,00 0,00 2.000,00	2.000,00 0,00 0,00	2.000,00 0,00 0,00
150500	Acquisti per emeroteca civica STRADIOTTO ass.soc. Paola (20)(BIBLIOTECA) STRADIOTTO ass.soc. Paola (20)(BIBLIOTECA)	1.03.01.01.000 2.1.1.01.01 1.05.01.02	184,20	previsione di competenza di cui già impegnato * di cui fondo pluriennale vincolato previsione di cassa	4.700,00 0,00 0,00 5.007,58	4.800,00 0,00 0,00	4.900,00 0,00 0,00
151500	Acquisto beni per attività culturali e varie - Servizio Biblioteca STRADIOTTO ass.soc. Paola (20)(BIBLIOTECA) STRADIOTTO ass.soc. Paola (20)(BIBLIOTECA)	1.03.01.02.000 2.1.1.01.02 1.05.02.02	198,89	previsione di competenza di cui già impegnato * di cui fondo pluriennale vincolato previsione di cassa	1.200,00 0,00 0,00 1.398,89	1.300,00 0,00 0,00	1.400,00 0,00 0,00
152500	Prestazioni di servizi per attività culturali e varie - Servizio P.I., cultura, sport e associazioni STRADIOTTO ass.soc. Paola (9)(PUBBLICA ISTRUZIONE, CULTURA, SPORT E ASSOCIAZIONI) STRADIOTTO ass.soc. Paola (9)(PUBBLICA ISTRUZIONE, CULTURA, SPORT E ASSOCIAZIONI)	1.03.02.99.000 2.1.2.01.99 1.05.02.03	0,00	previsione di competenza di cui già impegnato * di cui fondo pluriennale vincolato previsione di cassa	5.000,00 0,00 0,00 5.000,00	5.000,00 0,00 0,00	5.000,00 0,00 0,00
155000	Attività di promozione del tempo libero - corsi vari con finalità culturali, educative, ricreative e formative STRADIOTTO ass.soc. Paola (20)(BIBLIOTECA) STRADIOTTO ass.soc. Paola (20)(BIBLIOTECA)	1.03.02.99.000 2.1.2.01.99 1.05.02.03	0,00	previsione di competenza di cui già impegnato * di cui fondo pluriennale vincolato previsione di cassa	2.700,00 0,00 0,00 2.700,00	2.700,00 0,00 0,00	2.700,00 0,00 0,00



BILANCIO DI PREVISIONE - CAPITOLI

COMUNE DI MARTELLAGO

SPESE

Esercizio: 2015

CAPITOLO	DENOMINAZIONE	PIANO DEI CONTI FINANZIARIO	RESIDUI PRESUNTI AL TERMINE DELL'ESERCIZIO PRECEDENTE QUELLO CUI SI RIFERISCE IL BILANCIO		PREVISIONI ANNO 2015	PREVISIONI ANNO 2016	PREVISIONI ANNO 2017
	RESPONSABILE DI SPESA	PIANO DEI CONTI ECONOMICO					
	RESPONSABILE DI SERVIZIO	Cod. Bilancio tuel 267					
155900	Organizzazione Mostra del Libro STRADIOTTO ass.soc. Paola (20)(BIBLIOTECA)	1.03.02.99.000	0,00	previsione di competenza	1.000,00	1.000,00	1.000,00
	STRADIOTTO ass.soc. Paola (20)(BIBLIOTECA)	1.05.02.03		di cui già impegnato *	0,00	0,00	0,00
	STRADIOTTO ass.soc. Paola (20)(BIBLIOTECA)			di cui fondo pluriennale vincolato	0,00	0,00	0,00
				previsione di cassa	1.000,00		
157500	Somministrazioni di acqua, energia elettrica e gas, spese telefoniche e varie - manifestazioni varie CALLEGHER ing. Fabio (12)(MANUTENZIONE DEL PATRIMONIO)	1.03.02.05.000	198,15	previsione di competenza	210,00	220,00	230,00
	CALLEGHER ing. Fabio (12)(MANUTENZIONE DEL PATRIMONIO)	2.1.2.01.05		di cui già impegnato *	0,00	0,00	0,00
		1.05.02.03		di cui fondo pluriennale vincolato	0,00	0,00	0,00
				previsione di cassa	408,15		
291712	Manutenzioni hardware e software - Punto Internet P3@ LONGO dr. Silvano (15)(C.E.D.)	1.03.02.19.000	0,00	previsione di competenza	1.200,00	1.200,00	1.200,00
	LONGO dr. Silvano (15)(C.E.D.)	2.1.2.01.16		di cui già impegnato *	0,00	0,00	0,00
		1.01.08.03		di cui fondo pluriennale vincolato	0,00	0,00	0,00
				previsione di cassa	1.810,00		
Totale Macroaggregato 103			26.144,59	previsione di competenza	144.010,00	144.220,00	144.430,00
				di cui già impegnato *	0,00	0,00	0,00
				di cui fondo pluriennale vincolato	0,00	0,00	0,00
				previsione di cassa	170.987,10		
Macroaggregato 104 Trasferimenti correnti							
151600	Contributi ad enti ed associazioni STRADIOTTO ass.soc. Paola (9)(PUBBLICA ISTRUZIONE, CULTURA, SPORT E ASSOCIAZIONI)	1.04.04.01.000	0,00	previsione di competenza	5.265,00	4.000,00	4.000,00
	STRADIOTTO ass.soc. Paola (9)(PUBBLICA ISTRUZIONE, CULTURA, SPORT E ASSOCIAZIONI)	2.3.1.04.01.001		di cui già impegnato *	0,00	0,00	0,00
	STRADIOTTO ass.soc. Paola (9)(PUBBLICA ISTRUZIONE, CULTURA, SPORT E ASSOCIAZIONI)	1.05.02.05		di cui fondo pluriennale vincolato	0,00	0,00	0,00
				previsione di cassa	5.265,00		
155500	Contributi ad enti teatrali, istituti ed associazioni, per finalità culturali STRADIOTTO ass.soc. Paola (9)(PUBBLICA ISTRUZIONE, CULTURA, SPORT E ASSOCIAZIONI)	1.04.04.01.000	14.100,00	previsione di competenza	60.000,00	60.000,00	60.000,00
	STRADIOTTO ass.soc. Paola (9)(PUBBLICA ISTRUZIONE, CULTURA, SPORT E ASSOCIAZIONI)	2.3.1.04.01.001		di cui già impegnato *	0,00	0,00	0,00
	STRADIOTTO ass.soc. Paola (9)(PUBBLICA ISTRUZIONE, CULTURA, SPORT E ASSOCIAZIONI)	1.05.02.05		di cui fondo pluriennale vincolato	0,00	0,00	0,00
				previsione di cassa	74.100,00		



BILANCIO DI PREVISIONE - CAPITOLI

COMUNE DI MARTELLAGO

SPESE

Esercizio: 2015

CAPITOLO	DENOMINAZIONE	PIANO DEI CONTI FINANZIARIO	RESIDUI PRESUNTI AL TERMINE DELL'ESERCIZIO PRECEDENTE QUELLO CUI SI RIFERISCE IL BILANCIO		PREVISIONI ANNO 2015	PREVISIONI ANNO 2016	PREVISIONI ANNO 2017
	RESPONSABILE DI SPESA	PIANO DEI CONTI ECONOMICO					
	RESPONSABILE DI SERVIZIO	Cod. Bilancio tuel 267					
155800	Trasferimenti correnti a Amministrazioni Locali per organizzazione eventi culturali STRADIOTTO ass.soc. Paola (20)(BIBLIOTECA) STRADIOTTO ass.soc. Paola (20)(BIBLIOTECA)	1.04.01.02.000 1.05.01.05	0,00	previsione di competenza di cui già impegnato * di cui fondo pluriennale vincolato previsione di cassa	100,00 0,00 0,00 100,00	0,00 0,00 0,00	0,00 0,00 0,00
Totale Macroaggregato 104			14.100,00	previsione di competenza di cui già impegnato * di cui fondo pluriennale vincolato previsione di cassa	65.365,00 0,00 0,00 79.465,00	64.000,00 0,00 0,00	64.000,00 0,00 0,00
Totale Titolo 1			40.244,59	previsione di competenza di cui già impegnato * di cui fondo pluriennale vincolato previsione di cassa	267.191,04 0,00 0,00 308.294,52	266.046,04 0,00 0,00	266.266,04 0,00 0,00
Titolo 2 Spese in conto capitale							
Macroaggregato 202 Investimenti fissi lordi e acquisto di terreni							
329000	Attrezzature per manifestazioni varie CALLEGHER ing. Fabio (12)(MANUTENZIONE DEL PATRIMONIO) CALLEGHER ing. Fabio (12)(MANUTENZIONE DEL PATRIMONIO)	2.02.01.99.000 1.2.2.02.12 2.05.02.05	0,00	previsione di competenza di cui già impegnato * di cui fondo pluriennale vincolato previsione di cassa	5.000,00 0,00 0,00 0,00	5.000,00 0,00 0,00	5.000,00 0,00 0,00
330000	Acquisto beni per realizzazione del progetto "Punto Internet" denominato P3@ (finanziato) LONGO dr. Silvano (15)(C.E.D.) LONGO dr. Silvano (15)(C.E.D.)	2.02.01.07.000 1.2.2.04 2.01.08.05	20.000,00	previsione di competenza di cui già impegnato * di cui fondo pluriennale vincolato previsione di cassa	0,00 0,00 0,00 20.000,00	0,00 0,00 0,00	0,00 0,00 0,00
332700	Acquisto libri e documenti multimediali per Biblioteca Civica - acquisto beni STRADIOTTO ass.soc. Paola (20)(BIBLIOTECA) STRADIOTTO ass.soc. Paola (20)(BIBLIOTECA)	2.02.01.99.000 1.2.2.02.12 2.05.01.05	16.983,64	previsione di competenza di cui già impegnato * di cui fondo pluriennale vincolato previsione di cassa	18.000,00 0,00 0,00 16.985,37	19.000,00 0,00 0,00	20.000,00 0,00 0,00
Totale Macroaggregato 202			36.983,64	previsione di competenza di cui già impegnato * di cui fondo pluriennale vincolato previsione di cassa	23.000,00 0,00 0,00 36.985,37	24.000,00 0,00 0,00	25.000,00 0,00 0,00



BILANCIO DI PREVISIONE - CAPITOLI

COMUNE DI MARTELLAGO

SPESE

Esercizio: 2015

CAPITOLO	DENOMINAZIONE	PIANO DEI CONTI FINANZIARIO	RESIDUI PRESUNTI AL TERMINE DELL'ESERCIZIO PRECEDENTE QUELLO CUI SI RIFERISCE IL BILANCIO		PREVISIONI ANNO 2015	PREVISIONI ANNO 2016	PREVISIONI ANNO 2017
	RESPONSABILE DI SPESA	PIANO DEI CONTI ECONOMICO					
	RESPONSABILE DI SERVIZIO	Cod. Bilancio tuel 267					
Totale Titolo 2			36.983,64	previsione di competenza	23.000,00	24.000,00	25.000,00
				<i>di cui già impegnato *</i>	0,00	0,00	0,00
				<i>di cui fondo pluriennale vincolato</i>	0,00	0,00	0,00
				previsione di cassa	36.985,37		
Totale Programma 2			77.228,23	previsione di competenza	290.191,04	290.046,04	291.266,04
				<i>di cui già impegnato *</i>	0,00	0,00	0,00
				<i>di cui fondo pluriennale vincolato</i>	0,00	0,00	0,00
				previsione di cassa	345.279,89		
Totale Missione 5			90.645,91	previsione di competenza	305.191,04	310.046,04	306.266,04
				<i>di cui già impegnato *</i>	0,00	0,00	0,00
				<i>di cui fondo pluriennale vincolato</i>	0,00	0,00	0,00
				previsione di cassa	348.279,89		



BILANCIO DI PREVISIONE - CAPITOLI

COMUNE DI MARTELLAGO

SPESE

Esercizio: 2015

CAPITOLO	DENOMINAZIONE	PIANO DEI CONTI FINANZIARIO	RESIDUI PRESUNTI AL TERMINE DELL'ESERCIZIO PRECEDENTE QUELLO CUI SI RIFERISCE IL BILANCIO		PREVISIONI ANNO 2015	PREVISIONI ANNO 2016	PREVISIONI ANNO 2017
	RESPONSABILE DI SPESA	PIANO DEI CONTI ECONOMICO					
	RESPONSABILE DI SERVIZIO	Cod. Bilancio tuel 267					

Missione 6 Politiche giovanili, sport e tempo libero**Programma 1 Sport e tempo libero****Titolo 1 Spese correnti****Macroaggregato 103 Acquisto di beni e servizi**

165500	Somministrazioni di acqua, energia elettrica e gas, spese telefoniche e varie - impianti sportivi **RILEVANTE AI FINI IVA** (S.D.I.)	1.03.02.05.000	74.673,25	previsione di competenza	180.000,00	181.800,00	183.618,00
	CALLEGHER ing. Fabio	2.1.2.01.05		di cui già impegnato *	0,00	0,00	0,00
	(12)(MANUTENZIONE DEL PATRIMONIO)	1.06.02.03		di cui fondo pluriennale vincolato	0,00	0,00	0,00
	CALLEGHER ing. Fabio			previsione di cassa	254.673,25		
	(12)(MANUTENZIONE DEL PATRIMONIO)						
165501	Servizi ausiliari per il funzionamento dell'ente - impianti sportivi **RILEVANTE AI FINI IVA** (S.D.I.)	1.03.02.13.000	0,00	previsione di competenza	50.000,00	55.000,00	60.500,00
	CALLEGHER ing. Fabio	2.1.2.01.11		di cui già impegnato *	0,00	0,00	0,00
	(12)(MANUTENZIONE DEL PATRIMONIO)	1.06.02.03		di cui fondo pluriennale vincolato	0,00	0,00	0,00
	CALLEGHER ing. Fabio			previsione di cassa	50.000,00		
	(12)(MANUTENZIONE DEL PATRIMONIO)						

Totale Macroaggregato 103

74.673,25	previsione di competenza	230.000,00	236.800,00	244.118,00
	di cui già impegnato *	0,00	0,00	0,00
	di cui fondo pluriennale vincolato	0,00	0,00	0,00
	previsione di cassa	304.673,25		

Macroaggregato 104 Trasferimenti correnti

168600	Contributo al concessionario per gestione impianto natatorio di Maerne (S.D.I.)	1.04.03.99.000	0,00	previsione di competenza	100.000,00	103.000,00	106.000,00
	CALLEGHER ing. Fabio (3)(LAVORI PUBBLICI ED ESPROPRI)	2.3.1.03.99.001		di cui già impegnato *	0,00	0,00	0,00
	CALLEGHER ing. Fabio (3)(LAVORI PUBBLICI ED ESPROPRI)	1.06.01.05		di cui fondo pluriennale vincolato	0,00	0,00	0,00
				previsione di cassa	100.000,00		
174500	Contributi per iniziative ricreative e sportive	1.04.04.01.000	7.693,00	previsione di competenza	0,00	0,00	0,00
	STRADIOTTO ass.soc. Paola (9)(PUBBLICA ISTRUZIONE, CULTURA, SPORT E ASSOCIAZIONI)	2.3.1.04.01.001		di cui già impegnato *	0,00	0,00	0,00
	STRADIOTTO ass.soc. Paola (9)(PUBBLICA ISTRUZIONE, CULTURA, SPORT E ASSOCIAZIONI)	1.06.03.05		di cui fondo pluriennale vincolato	0,00	0,00	0,00
				previsione di cassa	7.694,00		



BILANCIO DI PREVISIONE - CAPITOLI

COMUNE DI MARTELLAGO

SPESE

Esercizio: 2015

CAPITOLO	DENOMINAZIONE		PIANO DEI CONTI FINANZIARIO	RESIDUI PRESUNTI AL TERMINE DELL'ESERCIZIO PRECEDENTE QUELLO CUI SI RIFERISCE IL BILANCIO		PREVISIONI ANNO 2015	PREVISIONI ANNO 2016	PREVISIONI ANNO 2017	
	RESPONSABILE DI SPESA		PIANO DEI CONTI ECONOMICO						
	RESPONSABILE DI SERVIZIO		Cod. Bilancio tuel 267						
Totale Macroaggregato 104					7.693,00	previsione di competenza	100.000,00	103.000,00	106.000,00
						<i>di cui già impegnato *</i>	0,00	0,00	0,00
						<i>di cui fondo pluriennale vincolato</i>	0,00	0,00	0,00
						previsione di cassa	107.694,00		
Macroaggregato 107 Interessi passivi									
168501	Interessi passivi per mutui ed indebitamenti patrimoniali - impianti sportivi **RILEVANTE AI FINI IVA** (S.D.I.) - CDDPP SPA		1.07.05.04.000	0,00	previsione di competenza	340,59	0,00	0,00	
	SCROCCARO Rag. Annalisa (2)(CONTABILITA')		3.1.1.03.02		<i>di cui già impegnato *</i>	0,00	0,00	0,00	
	SCROCCARO Rag. Annalisa (2)(CONTABILITA')		1.06.02.06		<i>di cui fondo pluriennale vincolato</i>	0,00	0,00	0,00	
						previsione di cassa	340,59		
Totale Macroaggregato 107					0,00	previsione di competenza	340,59	0,00	0,00
						<i>di cui già impegnato *</i>	0,00	0,00	0,00
						<i>di cui fondo pluriennale vincolato</i>	0,00	0,00	0,00
						previsione di cassa	340,59		
Macroaggregato 109 Rimborsi e poste correttive delle entrate									
166500	Rimborso entrate e proventi diversi - impianti sportivi **RILEVANTE AI FINI IVA** (S.D.I.)		1.09.99.06.000	0,00	previsione di competenza	259,00	259,00	259,00	
	STRADIOTTO ass.soc. Paola (9)(PUBBLICA ISTRUZIONE, CULTURA, SPORT E ASSOCIAZIONI)		2.1.9.99.08.006		<i>di cui già impegnato *</i>	0,00	0,00	0,00	
	STRADIOTTO ass.soc. Paola (9)(PUBBLICA ISTRUZIONE, CULTURA, SPORT E ASSOCIAZIONI)		1.06.02.05		<i>di cui fondo pluriennale vincolato</i>	0,00	0,00	0,00	
						previsione di cassa	259,00		
Totale Macroaggregato 109					0,00	previsione di competenza	259,00	259,00	259,00
						<i>di cui già impegnato *</i>	0,00	0,00	0,00
						<i>di cui fondo pluriennale vincolato</i>	0,00	0,00	0,00
						previsione di cassa	259,00		
Totale Titolo 1					82.366,25	previsione di competenza	330.599,59	340.059,00	350.377,00
						<i>di cui già impegnato *</i>	0,00	0,00	0,00
						<i>di cui fondo pluriennale vincolato</i>	0,00	0,00	0,00
						previsione di cassa	412.966,84		
Titolo 2 Spese in conto capitale									
Macroaggregato 202 Investimenti fissi lordi e acquisto di terreni									



BILANCIO DI PREVISIONE - CAPITOLI

COMUNE DI MARTELLAGO

SPESE

Esercizio: 2015

CAPITOLO	DENOMINAZIONE	PIANO DEI CONTI FINANZIARIO	RESIDUI PRESUNTI AL TERMINE DELL'ESERCIZIO PRECEDENTE QUELLO CUI SI RIFERISCE IL BILANCIO		PREVISIONI ANNO 2015	PREVISIONI ANNO 2016	PREVISIONI ANNO 2017
	RESPONSABILE DI SPESA	PIANO DEI CONTI ECONOMICO					
	RESPONSABILE DI SERVIZIO	Cod. Bilancio tuel 267					
319200	Ampliamento palazzetto dello sport di Olmo CALLEGHER ing. Fabio (3)(LAVORI PUBBLICI ED ESPROPRI) CALLEGHER ing. Fabio (3)(LAVORI PUBBLICI ED ESPROPRI)	2.02.01.09.000 1.2.2.02.09 2.06.02.01	0,00	previsione di competenza di cui già impegnato * di cui fondo pluriennale vincolato previsione di cassa	0,00 0,00 0,00 0,00	0,00 0,00 0,00 0,00	500.000,00 0,00 0,00 0,00
332000	Manutenzione straordinaria impianti sportivi **RILEVANTE AI FINI IVA** (S.D.I.) CALLEGHER ing. Fabio (12)(MANUTENZIONE DEL PATRIMONIO) CALLEGHER ing. Fabio (12)(MANUTENZIONE DEL PATRIMONIO)	2.02.01.09.000 1.2.2.02.09 2.06.02.01	18.372,20	previsione di competenza di cui già impegnato * di cui fondo pluriennale vincolato previsione di cassa	60.000,00 0,00 0,00 3.630,00	60.000,00 0,00 0,00 0,00	60.000,00 0,00 0,00 0,00
332002	Impianto ciclistico c/o impianti sportivi di Martellago - Circuito Didattico ***PARZIALMENTE RILEVANTE AI FINI IVA*** CALLEGHER ing. Fabio (3)(LAVORI PUBBLICI ED ESPROPRI) CALLEGHER ing. Fabio (3)(LAVORI PUBBLICI ED ESPROPRI)	2.02.01.09.000 1.2.2.02.09 2.06.02.01	440.880,79	previsione di competenza di cui già impegnato * di cui fondo pluriennale vincolato previsione di cassa	0,00 0,00 0,00 370.000,00	0,00 0,00 0,00 0,00	0,00 0,00 0,00 0,00
Totale Macroaggregato 202			459.252,99	previsione di competenza di cui già impegnato * di cui fondo pluriennale vincolato previsione di cassa	60.000,00 0,00 0,00 373.630,00	60.000,00 0,00 0,00 0,00	560.000,00 0,00 0,00 0,00
Totale Titolo 2			459.252,99	previsione di competenza di cui già impegnato * di cui fondo pluriennale vincolato previsione di cassa	60.000,00 0,00 0,00 373.630,00	60.000,00 0,00 0,00 0,00	560.000,00 0,00 0,00 0,00
Totale Programma 1			541.619,24	previsione di competenza di cui già impegnato * di cui fondo pluriennale vincolato previsione di cassa	390.599,59 0,00 0,00 786.596,84	400.059,00 0,00 0,00 0,00	910.377,00 0,00 0,00 0,00
Totale Missione 6			541.619,24	previsione di competenza di cui già impegnato * di cui fondo pluriennale vincolato previsione di cassa	390.599,59 0,00 0,00 786.596,84	400.059,00 0,00 0,00 0,00	910.377,00 0,00 0,00 0,00



BILANCIO DI PREVISIONE - CAPITOLI

COMUNE DI MARTELLAGO

SPESE

Esercizio: 2015

CAPITOLO	DENOMINAZIONE	PIANO DEI CONTI FINANZIARIO	RESIDUI PRESUNTI AL TERMINE DELL'ESERCIZIO PRECEDENTE QUELLO CUI SI RIFERISCE IL BILANCIO	PREVISIONI ANNO 2015	PREVISIONI ANNO 2016	PREVISIONI ANNO 2017
	RESPONSABILE DI SPESA	PIANO DEI CONTI ECONOMICO				
	RESPONSABILE DI SERVIZIO	Cod. Bilancio tucl 267				

Missione 8 Assetto del territorio ed edilizia abitativa**Programma 1 Urbanistica e assetto del territorio****Titolo 1 Spese correnti****Macroaggregato 101 Redditi da lavoro dipendente**

238505	Stipendi - servizio urbanistica e S.I.T.	1.01.01.01.000	0,00	previsione di competenza	119.410,56	119.410,56	119.410,56
	SCROCCARO Rag. Annalisa (10)(RISORSE UMANE)	2.1.4.01.01		di cui già impegnato *	0,00	0,00	0,00
	SCROCCARO Rag. Annalisa (10)(RISORSE UMANE)	1.01.06.01		di cui fondo pluriennale vincolato	0,00	0,00	0,00
				previsione di cassa	119.410,56		
238506	Assegni familiari - servizio urbanistica e S.I.T.	1.01.02.02.000	0,00	previsione di competenza	528,48	528,48	528,48
	SCROCCARO Rag. Annalisa (10)(RISORSE UMANE)	2.1.4.03.99		di cui già impegnato *	0,00	0,00	0,00
	SCROCCARO Rag. Annalisa (10)(RISORSE UMANE)	1.01.06.01		di cui fondo pluriennale vincolato	0,00	0,00	0,00
				previsione di cassa	528,48		
239504	Oneri su stipendi a carico del Comune - servizio urbanistica e S.I.T.	1.01.02.01.000	0,00	previsione di competenza	32.001,83	32.001,83	32.001,83
	SCROCCARO Rag. Annalisa (10)(RISORSE UMANE)	2.1.4.02.99		di cui già impegnato *	0,00	0,00	0,00
	SCROCCARO Rag. Annalisa (10)(RISORSE UMANE)	1.01.06.01		di cui fondo pluriennale vincolato	0,00	0,00	0,00
				previsione di cassa	32.001,83		

Totale Macroaggregato 101

0,00	previsione di competenza	151.940,87	151.940,87	151.940,87
	di cui già impegnato *	0,00	0,00	0,00
	di cui fondo pluriennale vincolato	0,00	0,00	0,00
	previsione di cassa	151.940,87		

Macroaggregato 103 Acquisto di beni e servizi

243513	Manutenzioni hardware e software - servizio Urbanistica e S.I.T.	1.03.02.19.000	0,00	previsione di competenza	2.000,00	2.000,00	2.000,00
	LONGO dr. Silvano (15)(C.E.D.)	2.1.2.01.16		di cui già impegnato *	0,00	0,00	0,00
	LONGO dr. Silvano (15)(C.E.D.)	1.01.06.03		di cui fondo pluriennale vincolato	0,00	0,00	0,00
				previsione di cassa	2.000,00		
245600	Incarichi professionali per prestazioni di servizi - servizio urbanistica e S.I.T.	1.03.02.11.000	0,00	previsione di competenza	15.000,00	10.000,00	10.000,00
	ROSSATO arch. Nadia (18)(URBANISTICA E S.I.T.)	2.1.2.01.09		di cui già impegnato *	0,00	0,00	0,00
	ROSSATO arch. Nadia (18)(URBANISTICA E S.I.T.)	1.01.06.03		di cui fondo pluriennale vincolato	0,00	0,00	0,00
				previsione di cassa	15.000,00		



BILANCIO DI PREVISIONE - CAPITOLI

COMUNE DI MARTELLAGO

SPESE

Esercizio: 2015

CAPITOLO	DENOMINAZIONE	PIANO DEI CONTI FINANZIARIO	RESIDUI PRESUNTI AL TERMINE DELL'ESERCIZIO PRECEDENTE QUELLO CUI SI RIFERISCE IL BILANCIO	PREVISIONI ANNO 2015	PREVISIONI ANNO 2016	PREVISIONI ANNO 2017		
	RESPONSABILE DI SPESA	PIANO DEI CONTI ECONOMICO						
	RESPONSABILE DI SERVIZIO	Cod. Bilancio tuel 267						
247501	Presentazione del PAT/PI - prestazioni di servizi	1.03.02.11.000	0,00	previsione di competenza	700,00	1.300,00	1.300,00	
	ROSSATO arch. Nadia (18)(URBANISTICA E S.I.T.)	2.1.2.01.09		di cui già impegnato *	0,00	0,00	0,00	
	ROSSATO arch. Nadia (18)(URBANISTICA E S.I.T.)	1.01.06.03		di cui fondo pluriennale vincolato	0,00	0,00	0,00	
				previsione di cassa	700,00			
Totale Macroaggregato 103				0,00	previsione di competenza	17.700,00	13.300,00	13.300,00
					di cui già impegnato *	0,00	0,00	0,00
					di cui fondo pluriennale vincolato	0,00	0,00	0,00
					previsione di cassa	17.700,00		
Macroaggregato 109 Rimborsi e poste correttive delle entrate								
248502	Rimborso entrate a privati - servizio Urbanistica e S.I.T.	1.09.99.04.000	0,00	previsione di competenza	0,00	0,00	0,00	
	ROSSATO arch. Nadia (18)(URBANISTICA E S.I.T.)	2.1.9.99.08.004		di cui già impegnato *	0,00	0,00	0,00	
	ROSSATO arch. Nadia (18)(URBANISTICA E S.I.T.)	1.01.06.05		di cui fondo pluriennale vincolato	0,00	0,00	0,00	
				previsione di cassa	0,00			
Totale Macroaggregato 109				0,00	previsione di competenza	0,00	0,00	0,00
					di cui già impegnato *	0,00	0,00	0,00
					di cui fondo pluriennale vincolato	0,00	0,00	0,00
					previsione di cassa	0,00		
Totale Titolo 1				0,00	previsione di competenza	169.640,87	165.240,87	165.240,87
					di cui già impegnato *	0,00	0,00	0,00
					di cui fondo pluriennale vincolato	0,00	0,00	0,00
					previsione di cassa	169.640,87		
Titolo 2 Spese in conto capitale								
Macroaggregato 202 Investimenti fissi lordi e acquisto di terreni								
344506	Acquisizione di aree di lottizzazione in eccesso agli standard minimi previsti	2.02.01.09.000	65.801,25	previsione di competenza	0,00	0,00	0,00	
	ROSSATO arch. Nadia (18)(URBANISTICA E S.I.T.)	1.2.2.02.09		di cui già impegnato *	0,00	0,00	0,00	
	ROSSATO arch. Nadia (18)(URBANISTICA E S.I.T.)	2.09.01.01		di cui fondo pluriennale vincolato	0,00	0,00	0,00	
				previsione di cassa	65.801,25			



BILANCIO DI PREVISIONE - CAPITOLI

COMUNE DI MARTELLAGO

SPESE

Esercizio: 2015

CAPITOLO	DENOMINAZIONE	PIANO DEI CONTI FINANZIARIO	RESIDUI PRESUNTI AL TERMINE DELL'ESERCIZIO PRECEDENTE QUELLO CUI SI RIFERISCE IL BILANCIO		PREVISIONI ANNO 2015	PREVISIONI ANNO 2016	PREVISIONI ANNO 2017
	RESPONSABILE DI SPESA	PIANO DEI CONTI ECONOMICO					
	RESPONSABILE DI SERVIZIO	Cod. Bilancio tuel 267					
360400	Acquisto beni per arredo urbano	2.02.01.99.000	0,00	previsione di competenza	0,00	0,00	0,00
	CALLEGHER Ing. Fabio	1.2.2.02.12		di cui già impegnato *	0,00	0,00	0,00
	(12)(MANUTENZIONE DEL PATRIMONIO)	2.09.06.05		di cui fondo pluriennale vincolato	0,00	0,00	0,00
	CALLEGHER Ing. Fabio			previsione di cassa	0,00		
	(12)(MANUTENZIONE DEL PATRIMONIO)						
360600	Sistemaz. e messa a norma attrezzature, strutture pubbliche e arredo urbano - parchi com.li	2.02.01.99.000	37.737,82	previsione di competenza	25.000,00	25.000,00	25.000,00
	CALLEGHER Ing. Fabio	1.2.2.02.12		di cui già impegnato *	0,00	0,00	0,00
	(12)(MANUTENZIONE DEL PATRIMONIO)	2.09.06.01		di cui fondo pluriennale vincolato	0,00	0,00	0,00
	CALLEGHER Ing. Fabio			previsione di cassa	7.443,22		
	(12)(MANUTENZIONE DEL PATRIMONIO)						
Totale Macroaggregato 202			103.539,07	previsione di competenza	25.000,00	25.000,00	25.000,00
				di cui già impegnato *	0,00	0,00	0,00
				di cui fondo pluriennale vincolato	0,00	0,00	0,00
				previsione di cassa	73.244,47		
Macroaggregato 205 Altre spese in conto capitale							
391502	Incarichi professionali per redazione Piano degli Interventi e Piano Assetto del Territorio	2.05.99.99.000	44.363,20	previsione di competenza	0,00	0,00	0,00
	ROSSATO arch. Nadia (18)(URBANISTICA E S.I.T.)	2.4.7.04.99		di cui già impegnato *	0,00	0,00	0,00
	ROSSATO arch. Nadia (18)(URBANISTICA E S.I.T.)	2.01.06.06		di cui fondo pluriennale vincolato	0,00	0,00	0,00
				previsione di cassa	44.363,20		
Totale Macroaggregato 205			44.363,20	previsione di competenza	0,00	0,00	0,00
				di cui già impegnato *	0,00	0,00	0,00
				di cui fondo pluriennale vincolato	0,00	0,00	0,00
				previsione di cassa	44.363,20		
Totale Titolo 2			147.902,27	previsione di competenza	25.000,00	25.000,00	25.000,00
				di cui già impegnato *	0,00	0,00	0,00
				di cui fondo pluriennale vincolato	0,00	0,00	0,00
				previsione di cassa	117.607,67		
Totale Programma 1			147.902,27	previsione di competenza	194.640,87	190.240,87	190.240,87
				di cui già impegnato *	0,00	0,00	0,00
				di cui fondo pluriennale vincolato	0,00	0,00	0,00
				previsione di cassa	287.248,54		

Programma 2 Edilizia residenziale pubblica e locale e piani di edilizia economico-popolare



BILANCIO DI PREVISIONE - CAPITOLI

COMUNE DI MARTELLAGO

SPESE

Esercizio: 2015

CAPITOLO	DENOMINAZIONE	PIANO DEI CONTI FINANZIARIO	RESIDUI PRESUNTI AL TERMINE DELL'ESERCIZIO PRECEDENTE QUELLO CUI SI RIFERISCE IL BILANCIO		PREVISIONI ANNO 2015	PREVISIONI ANNO 2016	PREVISIONI ANNO 2017	
	RESPONSABILE DI SPESA	PIANO DEI CONTI ECONOMICO						
	RESPONSABILE DI SERVIZIO	Cod. Bilancio tucl 267						
Titolo 1 Spese correnti								
Macroaggregato 103 Acquisto di beni e servizi								
22200	ATER di Venezia: incarico per formazione graduatorie e mobilità alloggi	1.03.02.99.000	0,00	previsione di competenza	0,00	7.500,00	0,00	
	LONGO dr. Silvano (13)(LEGALE E CASA)	2.1.2.01.99		di cui già impegnato *	0,00	0,00	0,00	
	LONGO dr. Silvano (13)(LEGALE E CASA)	1.01.02.03		di cui fondo pluriennale vincolato	0,00	0,00	0,00	
				previsione di cassa	421,75			
208502	Spese di gestione ordinaria alloggi gestiti dall'ATER	1.03.02.09.000	0,01	previsione di competenza	23.000,00	23.000,00	23.000,00	
	CALLEGHER ing. Fabio (17)(PATRIMONIO E AMBIENTE)	2.1.2.01.07		di cui già impegnato *	0,00	0,00	0,00	
	CALLEGHER ing. Fabio (17)(PATRIMONIO E AMBIENTE)	1.01.05.03		di cui fondo pluriennale vincolato	0,00	0,00	0,00	
				previsione di cassa	23.000,01			
Totale Macroaggregato 103				0,01	previsione di competenza	23.000,00	30.500,00	23.000,00
					di cui già impegnato *	0,00	0,00	0,00
					di cui fondo pluriennale vincolato	0,00	0,00	0,00
					previsione di cassa	23.421,76		
Totale Titolo 1				0,01	previsione di competenza	23.000,00	30.500,00	23.000,00
					di cui già impegnato *	0,00	0,00	0,00
					di cui fondo pluriennale vincolato	0,00	0,00	0,00
					previsione di cassa	23.421,76		
Titolo 2 Spese in conto capitale								
Macroaggregato 202 Investimenti fissi lordi e acquisto di terreni								
302000	Manutenzione straordinaria alloggi gestiti dall'ATER	2.02.01.09.000	0,00	previsione di competenza	6.000,00	6.000,00	6.000,00	
	CALLEGHER ing. Fabio (17)(PATRIMONIO E AMBIENTE)	1.2.2.02.09		di cui già impegnato *	0,00	0,00	0,00	
	CALLEGHER ing. Fabio (17)(PATRIMONIO E AMBIENTE)	2.01.05.01		di cui fondo pluriennale vincolato	0,00	0,00	0,00	
				previsione di cassa	0,00			
339500	Realizzazione opere di edilizia economico popolare (cap. E 60500)	2.02.01.09.000	0,00	previsione di competenza	582.428,00	0,00	0,00	
	CALLEGHER ing. Fabio (3)(LAVORI PUBBLICI ED ESPROPRI)	1.2.2.02.09		di cui già impegnato *	0,00	0,00	0,00	
	CALLEGHER ing. Fabio (3)(LAVORI PUBBLICI ED ESPROPRI)	2.09.02.01		di cui fondo pluriennale vincolato	0,00	0,00	0,00	
				previsione di cassa	0,00			



BILANCIO DI PREVISIONE - CAPITOLI

COMUNE DI MARTELLAGO

SPESE

Esercizio: 2015

CAPITOLO	DENOMINAZIONE	PIANO DEI CONTI FINANZIARIO	RESIDUI PRESUNTI AL TERMINE DELL'ESERCIZIO PRECEDENTE QUELLO CUI SI RIFERISCE IL BILANCIO		PREVISIONI ANNO 2015	PREVISIONI ANNO 2016	PREVISIONI ANNO 2017
	RESPONSABILE DI SPESA	PIANO DEI CONTI ECONOMICO					
	RESPONSABILE DI SERVIZIO	Cod. Bilancio tuel 267					
395006	Realizzazione alloggi edilizia sovvenzionata	2.02.01.09.000	0,00	previsione di competenza	0,00	0,00	1.519.022,56
	CALLEGHER Ing. Fabio (3)(LAVORI PUBBLICI ED ESPROPRI)	1.2.2.02.09		di cui già impegnato *	0,00	0,00	0,00
	CALLEGHER Ing. Fabio (3)(LAVORI PUBBLICI ED ESPROPRI)	2.09.02.01		di cui fondo pluriennale vincolato	0,00	0,00	0,00
				previsione di cassa	0,00		
Totale Macroaggregato 202			0,00	previsione di competenza	588.428,00	6.000,00	1.525.022,56
				di cui già impegnato *	0,00	0,00	0,00
				di cui fondo pluriennale vincolato	0,00	0,00	0,00
				previsione di cassa	0,00		
Totale Titolo 2			0,00	previsione di competenza	588.428,00	6.000,00	1.525.022,56
				di cui già impegnato *	0,00	0,00	0,00
				di cui fondo pluriennale vincolato	0,00	0,00	0,00
				previsione di cassa	0,00		
Totale Programma 2			0,01	previsione di competenza	611.428,00	36.500,00	1.548.022,56
				di cui già impegnato *	0,00	0,00	0,00
				di cui fondo pluriennale vincolato	0,00	0,00	0,00
				previsione di cassa	23.421,76		
Totale Missione 8			147.902,28	previsione di competenza	806.068,87	226.740,87	1.738.263,43
				di cui già impegnato *	0,00	0,00	0,00
				di cui fondo pluriennale vincolato	0,00	0,00	0,00
				previsione di cassa	310.670,30		



BILANCIO DI PREVISIONE - CAPITOLI

COMUNE DI MARTELLAGO

SPESE

Esercizio: 2015

CAPITOLO	DENOMINAZIONE	PIANO DEI CONTI FINANZIARIO	RESIDUI PRESUNTI AL TERMINE DELL'ESERCIZIO PRECEDENTE QUELLO CUI SI RIFERISCE IL BILANCIO	PREVISIONI ANNO 2015	PREVISIONI ANNO 2016	PREVISIONI ANNO 2017
	RESPONSABILE DI SPESA	PIANO DEI CONTI ECONOMICO				
	RESPONSABILE DI SERVIZIO	Cod. Bilancio tuel 267				

Missione 9 Sviluppo sostenibile e tutela del territorio e dell'ambiente**Programma 2 Tutela, valorizzazione e recupero ambientale****Titolo 1 Spese correnti****Macroaggregato 103 Acquisto di beni e servizi**

196400	Spese per la tutela dell'ambiente	1.03.02.99.000	0,00	previsione di competenza	5.000,00	5.000,00	5.000,00
	CALLEGHER ing. Fabio (17)(PATRIMONIO E AMBIENTE)	2.1.2.01.99		di cui già impegnato *	0,00	0,00	0,00
	CALLEGHER ing. Fabio (17)(PATRIMONIO E AMBIENTE)	1.09.06.03		di cui fondo pluriennale vincolato	0,00	0,00	0,00
				previsione di cassa	5.000,00		
196501	Acquisto prodotti per interventi di disinfezione	1.03.01.02.000	0,00	previsione di competenza	2.500,00	2.500,00	2.500,00
	CALLEGHER ing. Fabio (17)(PATRIMONIO E AMBIENTE)	2.1.1.01.02		di cui già impegnato *	0,00	0,00	0,00
	CALLEGHER ing. Fabio (17)(PATRIMONIO E AMBIENTE)	1.09.06.02		di cui fondo pluriennale vincolato	0,00	0,00	0,00
				previsione di cassa	2.500,00		
196600	Iniziative di carattere ambientale	1.03.02.99.000	0,00	previsione di competenza	1.000,00	1.000,00	1.000,00
	CALLEGHER ing. Fabio (17)(PATRIMONIO E AMBIENTE)	2.1.2.01.99		di cui già impegnato *	0,00	0,00	0,00
	CALLEGHER ing. Fabio (17)(PATRIMONIO E AMBIENTE)	1.09.06.03		di cui fondo pluriennale vincolato	0,00	0,00	0,00
				previsione di cassa	1.000,00		
213701	Acquisto alberature per i nuovi nati - Legge n. 113/1992	1.03.01.03.000	0,00	previsione di competenza	1.500,00	1.500,00	1.500,00
	CALLEGHER ing. Fabio (12)(MANUTENZIONE DEL PATRIMONIO)	2.1.1.01.03		di cui già impegnato *	0,00	0,00	0,00
	CALLEGHER ing. Fabio (12)(MANUTENZIONE DEL PATRIMONIO)	1.01.05.02		di cui fondo pluriennale vincolato	0,00	0,00	0,00
				previsione di cassa	1.500,00		
219700	Somministrazioni di acqua, energia elettrica e prestazioni di servizi varie - Parchi, tutela ambientale e altri servizi relativi al territorio	1.03.02.05.000	0,00	previsione di competenza	11.900,00	12.100,00	12.250,00
	CALLEGHER ing. Fabio (12)(MANUTENZIONE DEL PATRIMONIO)	2.1.2.01.05		di cui già impegnato *	0,00	0,00	0,00
	CALLEGHER ing. Fabio (12)(MANUTENZIONE DEL PATRIMONIO)	1.09.06.03		di cui fondo pluriennale vincolato	0,00	0,00	0,00
				previsione di cassa	11.900,00		
244509	Manutenzione ordinaria e riparazioni - verde pubblico ed ambiente	1.03.02.09.000	0,00	previsione di competenza	238.000,00	238.000,00	238.000,00
	CALLEGHER ing. Fabio (12)(MANUTENZIONE DEL PATRIMONIO)	2.1.2.01.07		di cui già impegnato *	0,00	0,00	0,00
	CALLEGHER ing. Fabio (12)(MANUTENZIONE DEL PATRIMONIO)	1.09.06.03		di cui fondo pluriennale vincolato	0,00	0,00	0,00
				previsione di cassa	238.000,00		



BILANCIO DI PREVISIONE - CAPITOLI

COMUNE DI MARTELLAGO

SPESE

Esercizio: 2015

CAPITOLO	DENOMINAZIONE	PIANO DEI CONTI FINANZIARIO	RESIDUI PRESUNTI AL TERMINE DELL'ESERCIZIO PRECEDENTE QUELLO CUI SI RIFERISCE IL BILANCIO		PREVISIONI ANNO 2015	PREVISIONI ANNO 2016	PREVISIONI ANNO 2017	
	RESPONSABILE DI SPESA	PIANO DEI CONTI ECONOMICO						
	RESPONSABILE DI SERVIZIO	Cod. Bilancio tuel 267						
Totale Macroaggregato 103				0,00	previsione di competenza	259.900,00	260.100,00	260.250,00
					<i>di cui già impegnato *</i>	0,00	0,00	0,00
					<i>di cui fondo pluriennale vincolato</i>	0,00	0,00	0,00
					previsione di cassa	259.900,00		
Totale Titolo 1				0,00	previsione di competenza	259.900,00	260.100,00	260.250,00
					<i>di cui già impegnato *</i>	0,00	0,00	0,00
					<i>di cui fondo pluriennale vincolato</i>	0,00	0,00	0,00
					previsione di cassa	259.900,00		
Totale Programma 2				0,00	previsione di competenza	259.900,00	260.100,00	260.250,00
					<i>di cui già impegnato *</i>	0,00	0,00	0,00
					<i>di cui fondo pluriennale vincolato</i>	0,00	0,00	0,00
					previsione di cassa	259.900,00		
Programma 3 Rifiuti								
Titolo 1 Spese correnti								
Macroaggregato 103 Acquisto di beni e servizi								
196300	Servizio di gestione dei rifiuti urbani ed assimilati	1.03.02.15.000	425.663,81	previsione di competenza	2.483.615,80	2.520.870,04	2.558.683,09	
	CALLEGHER Ing. Fabio (17)(PATRIMONIO E AMBIENTE)	2.1.2.01.13		<i>di cui già impegnato *</i>	0,00	0,00	0,00	
	CALLEGHER Ing. Fabio (17)(PATRIMONIO E AMBIENTE)	1.09.05.03		<i>di cui fondo pluriennale vincolato</i>	0,00	0,00	0,00	
					previsione di cassa	2.909.279,61		
Totale Macroaggregato 103				425.663,81	previsione di competenza	2.483.615,80	2.520.870,04	2.558.683,09
					<i>di cui già impegnato *</i>	0,00	0,00	0,00
					<i>di cui fondo pluriennale vincolato</i>	0,00	0,00	0,00
					previsione di cassa	2.909.279,61		
Macroaggregato 104 Trasferimenti correnti								
196301	Spese per il funzionamento dell'autorità d'ambito territoriale ottimale per la gestione dei rifiuti urbani	1.04.01.02.000	0,00	previsione di competenza	12.865,20	12.865,20	12.865,20	
	CALLEGHER Ing. Fabio (17)(PATRIMONIO E AMBIENTE)	2.3.1.01.02		<i>di cui già impegnato *</i>	0,00	0,00	0,00	
	CALLEGHER Ing. Fabio (17)(PATRIMONIO E AMBIENTE)	1.09.05.05		<i>di cui fondo pluriennale vincolato</i>	0,00	0,00	0,00	
					previsione di cassa	12.865,20		



BILANCIO DI PREVISIONE - CAPITOLI

COMUNE DI MARTELLAGO

SPESE

Esercizio: 2015

CAPITOLO	DENOMINAZIONE		PIANO DEI CONTI FINANZIARIO	RESIDUI PRESUNTI AL TERMINE DELL'ESERCIZIO PRECEDENTE QUELLO CUI SI RIFERISCE IL BILANCIO		PREVISIONI ANNO 2015	PREVISIONI ANNO 2016	PREVISIONI ANNO 2017	
	RESPONSABILE DI SPESA		PIANO DEI CONTI ECONOMICO						
	RESPONSABILE DI SERVIZIO		Cod. Bilancio tuel 267						
Totale Macroaggregato 104					0,00	previsione di competenza	12.865,20	12.865,20	12.865,20
						<i>di cui già impegnato *</i>	0,00	0,00	0,00
						<i>di cui fondo pluriennale vincolato</i>	0,00	0,00	0,00
						previsione di cassa	12.865,20		
Macroaggregato 107 Interessi passivi									
201500	Interessi passivi per mutui e indebitamenti patrimoniali - ambiente e servizio smaltimento rifiuti	1.07.05.04.000	3.1.1.03.02	0,00	previsione di competenza	132,44	0,00	0,00	0,00
	SCROCCARO Rag. Annalisa (2)(CONTABILITA')	1.09.05.06			<i>di cui già impegnato *</i>	0,00	0,00	0,00	0,00
	SCROCCARO Rag. Annalisa (2)(CONTABILITA')				<i>di cui fondo pluriennale vincolato</i>	0,00	0,00	0,00	0,00
					previsione di cassa	132,44			
Totale Macroaggregato 107					0,00	previsione di competenza	132,44	0,00	0,00
						<i>di cui già impegnato *</i>	0,00	0,00	0,00
						<i>di cui fondo pluriennale vincolato</i>	0,00	0,00	0,00
						previsione di cassa	132,44		
Totale Titolo 1					425.663,81	previsione di competenza	2.496.613,44	2.533.735,24	2.571.548,29
						<i>di cui già impegnato *</i>	0,00	0,00	0,00
						<i>di cui fondo pluriennale vincolato</i>	0,00	0,00	0,00
						previsione di cassa	2.922.277,25		
Totale Programma 3					425.663,81	previsione di competenza	2.496.613,44	2.533.735,24	2.571.548,29
						<i>di cui già impegnato *</i>	0,00	0,00	0,00
						<i>di cui fondo pluriennale vincolato</i>	0,00	0,00	0,00
						previsione di cassa	2.922.277,25		
Programma 4 Servizio idrico integrato									
Titolo 2 Spese in conto capitale									
Macroaggregato 202 Investimenti fissi lordi e acquisto di terreni									
393000	Realizzazione vasche di laminazione	2.02.01.09.000		0,00	previsione di competenza	90.000,00	0,00	0,00	0,00
	CALLEGHER Ing. Fabio (3)(LAVORI PUBBLICI ED ESPROPRI)	2.09.04.01			<i>di cui già impegnato *</i>	0,00	0,00	0,00	0,00
	CALLEGHER Ing. Fabio (3)(LAVORI PUBBLICI ED ESPROPRI)				<i>di cui fondo pluriennale vincolato</i>	0,00	0,00	0,00	0,00
					previsione di cassa	0,00			



BILANCIO DI PREVISIONE - CAPITOLI

COMUNE DI MARTELLAGO

SPESE

Esercizio: 2015

CAPITOLO	DENOMINAZIONE	PIANO DEI CONTI FINANZIARIO	RESIDUI PRESUNTI AL TERMINE DELL'ESERCIZIO PRECEDENTE QUELLO CUI SI RIFERISCE IL BILANCIO		PREVISIONI ANNO 2015	PREVISIONI ANNO 2016	PREVISIONI ANNO 2017	
	RESPONSABILE DI SPESA	PIANO DEI CONTI ECONOMICO						
	RESPONSABILE DI SERVIZIO	Cod. Bilancio tuel 267						
Totale Macroaggregato 202				0,00	previsione di competenza	90.000,00	0,00	0,00
					<i>di cui già impegnato *</i>	0,00	0,00	0,00
					<i>di cui fondo pluriennale vincolato</i>	0,00	0,00	0,00
					previsione di cassa	0,00		
Totale Titolo 2				0,00	previsione di competenza	90.000,00	0,00	0,00
					<i>di cui già impegnato *</i>	0,00	0,00	0,00
					<i>di cui fondo pluriennale vincolato</i>	0,00	0,00	0,00
					previsione di cassa	0,00		
Totale Programma 4				0,00	previsione di competenza	90.000,00	0,00	0,00
					<i>di cui già impegnato *</i>	0,00	0,00	0,00
					<i>di cui fondo pluriennale vincolato</i>	0,00	0,00	0,00
					previsione di cassa	0,00		
Programma 5 Aree protette, parchi naturali, protezione naturalistica e forestazione								
Titolo 1 Spese correnti								
Macroaggregato 103 Acquisto di beni e servizi								
213700	Acquisto alberature per i nuovi nati - Legge n. 113/1992 (RESIDUI PASSIVI)	1.03.01.03.000	730,00	previsione di competenza	0,00	0,00	0,00	
	CALLEGHER ing. Fabio	2.1.1.01.03		<i>di cui già impegnato *</i>	0,00	0,00	0,00	
	(12)(MANUTENZIONE DEL PATRIMONIO)	1.01.05.02		<i>di cui fondo pluriennale vincolato</i>	0,00	0,00	0,00	
	CALLEGHER ing. Fabio			previsione di cassa	730,00			
	(12)(MANUTENZIONE DEL PATRIMONIO)							
219600	Somministrazioni di acqua, energia elettrica e prestazioni di servizi varie - Parchi, tutela ambientale e altri servizi relativi al territorio (RESIDUI PASSIVI)	1.03.02.05.000	8.554,70	previsione di competenza	0,00	0,00	0,00	
	CALLEGHER ing. Fabio	2.1.2.01.05		<i>di cui già impegnato *</i>	0,00	0,00	0,00	
	(12)(MANUTENZIONE DEL PATRIMONIO)	1.09.06.03		<i>di cui fondo pluriennale vincolato</i>	0,00	0,00	0,00	
	CALLEGHER ing. Fabio			previsione di cassa	8.554,70			
	(12)(MANUTENZIONE DEL PATRIMONIO)							
Totale Macroaggregato 103				9.284,70	previsione di competenza	0,00	0,00	0,00
					<i>di cui già impegnato *</i>	0,00	0,00	0,00
					<i>di cui fondo pluriennale vincolato</i>	0,00	0,00	0,00
					previsione di cassa	9.284,70		



BILANCIO DI PREVISIONE - CAPITOLI

COMUNE DI MARTELLAGO

SPESE

Esercizio: 2015

CAPITOLO	DENOMINAZIONE	PIANO DEI CONTI FINANZIARIO	RESIDUI PRESUNTI AL TERMINE DELL'ESERCIZIO PRECEDENTE QUELLO CUI SI RIFERISCE IL BILANCIO		PREVISIONI ANNO 2015	PREVISIONI ANNO 2016	PREVISIONI ANNO 2017
	RESPONSABILE DI SPESA	PIANO DEI CONTI ECONOMICO					
	RESPONSABILE DI SERVIZIO	Cod. Bilancio tucl 267					
Totale Titolo 1			9.284,70	previsione di competenza	0,00	0,00	0,00
				<i>di cui già impegnato *</i>	0,00	0,00	0,00
				<i>di cui fondo pluriennale vincolato</i>	0,00	0,00	0,00
				previsione di cassa	9.284,70		
Totale Programma 5			9.284,70	previsione di competenza	0,00	0,00	0,00
				<i>di cui già impegnato *</i>	0,00	0,00	0,00
				<i>di cui fondo pluriennale vincolato</i>	0,00	0,00	0,00
				previsione di cassa	9.284,70		
Totale Missione 9			434.948,51	previsione di competenza	2.846.513,44	2.793.835,24	2.831.798,29
				<i>di cui già impegnato *</i>	0,00	0,00	0,00
				<i>di cui fondo pluriennale vincolato</i>	0,00	0,00	0,00
				previsione di cassa	3.191.461,95		



BILANCIO DI PREVISIONE - CAPITOLI

COMUNE DI MARTELLAGO

SPESE

Esercizio: 2015

CAPITOLO	DENOMINAZIONE	PIANO DEI CONTI FINANZIARIO	RESIDUI PRESUNTI AL TERMINE DELL'ESERCIZIO PRECEDENTE QUELLO CUI SI RIFERISCE IL BILANCIO		PREVISIONI ANNO 2015	PREVISIONI ANNO 2016	PREVISIONI ANNO 2017
	RESPONSABILE DI SPESA	PIANO DEI CONTI ECONOMICO					
	RESPONSABILE DI SERVIZIO	Cod. Bilancio tuel 267					

Missione 10 Trasporti e diritto alla mobilità**Programma 2 Trasporto pubblico locale****Titolo 1 Spese correnti****Macroaggregato 103 Acquisto di beni e servizi**

184500	Contributi all'ACTV per gestione servizio trasporti pubblici	1.03.02.15.000	14.298,00	previsione di competenza	37.000,00	37.000,00	37.000,00
	ROSSATO arch. Nadia (14)(COMMERCIO, ATTIVITA' PRODUTTIVE)	2.1.2.01.13		di cui già impegnato *	0,00	0,00	0,00
	ROSSATO arch. Nadia (14)(COMMERCIO, ATTIVITA' PRODUTTIVE)	1.08.03.03		di cui fondo pluriennale vincolato	0,00	0,00	0,00
				previsione di cassa	51.298,00		

Totale Macroaggregato 103

14.298,00	previsione di competenza	37.000,00	37.000,00	37.000,00
	di cui già impegnato *	0,00	0,00	0,00
	di cui fondo pluriennale vincolato	0,00	0,00	0,00
	previsione di cassa	51.298,00		

Totale Titolo 1

14.298,00	previsione di competenza	37.000,00	37.000,00	37.000,00
	di cui già impegnato *	0,00	0,00	0,00
	di cui fondo pluriennale vincolato	0,00	0,00	0,00
	previsione di cassa	51.298,00		

Totale Programma 2

14.298,00	previsione di competenza	37.000,00	37.000,00	37.000,00
	di cui già impegnato *	0,00	0,00	0,00
	di cui fondo pluriennale vincolato	0,00	0,00	0,00
	previsione di cassa	51.298,00		

Programma 5 Viabilità e Infrastrutture stradali**Titolo 1 Spese correnti****Macroaggregato 103 Acquisto di beni e servizi**

232500	Spese per segnaletica stradale (finanziato con proventi di cui art. 208 Codice della Strada D.Lvo 285/92 - cap E 37100)	1.03.02.09.000	18.975,22	previsione di competenza	20.000,00	30.000,00	30.000,00
	CALLEGHER ing. Fabio (12)(MANUTENZIONE DEL PATRIMONIO)	2.1.2.01.07		di cui già impegnato *	0,00	0,00	0,00
	CALLEGHER ing. Fabio (12)(MANUTENZIONE DEL PATRIMONIO)	1.08.01.03		di cui fondo pluriennale vincolato	0,00	0,00	0,00
				previsione di cassa	38.975,22		



BILANCIO DI PREVISIONE - CAPITOLI

COMUNE DI MARTELLAGO

SPESE

Esercizio: 2015

CAPITOLO	DENOMINAZIONE	PIANO DEI CONTI FINANZIARIO	RESIDUI PRESUNTI AL TERMINE DELL'ESERCIZIO PRECEDENTE QUELLO CUI SI RIFERISCE IL BILANCIO		PREVISIONI ANNO 2015	PREVISIONI ANNO 2016	PREVISIONI ANNO 2017
	RESPONSABILE DI SPESA	PIANO DEI CONTI ECONOMICO					
	RESPONSABILE DI SERVIZIO	Cod. Bilancio tuel 267					
233500	Consumo energia elettrica per la pubblica illuminazione CALLEGHER ing. Fabio (12)(MANUTENZIONE DEL PATRIMONIO) CALLEGHER ing. Fabio (12)(MANUTENZIONE DEL PATRIMONIO)	1.03.02.05.000 2.1.2.01.05 1.08.02.03	114.311,86	previsione di competenza di cui già impegnato * di cui fondo pluriennale vincolato previsione di cassa	460.000,00 0,00 0,00 574.311,86	464.600,00 0,00 0,00	470.000,00 0,00 0,00
234500	Gestione e manutenzione degli impianti della pubblica illuminazione CALLEGHER ing. Fabio (12)(MANUTENZIONE DEL PATRIMONIO) CALLEGHER ing. Fabio (12)(MANUTENZIONE DEL PATRIMONIO)	1.03.02.09.000 2.1.2.01.07 1.08.02.03	41.162,82	previsione di competenza di cui già impegnato * di cui fondo pluriennale vincolato previsione di cassa	35.000,00 0,00 0,00 76.162,82	40.000,00 0,00 0,00	42.000,00 0,00 0,00
234501	Gestione e manutenzione degli impianti elettrici degli edifici comunali CALLEGHER ing. Fabio (12)(MANUTENZIONE DEL PATRIMONIO) CALLEGHER ing. Fabio (12)(MANUTENZIONE DEL PATRIMONIO)	1.03.02.09.000 2.1.2.01.07 1.01.05.03	0,02	previsione di competenza di cui già impegnato * di cui fondo pluriennale vincolato previsione di cassa	0,00 0,00 0,00 0,02	0,00 0,00 0,00	0,00 0,00 0,00
234600	Servizio di efficientamento energetico di impianti di pubblica illuminazione CALLEGHER ing. Fabio (12)(MANUTENZIONE DEL PATRIMONIO) CALLEGHER ing. Fabio (12)(MANUTENZIONE DEL PATRIMONIO)	1.03.02.99.000 2.1.2.01.99 1.08.02.03	0,00	previsione di competenza di cui già impegnato * di cui fondo pluriennale vincolato previsione di cassa	27.000,00 0,00 0,00 27.000,00	40.000,00 0,00 0,00	40.000,00 0,00 0,00
244507	Manutenzione ordinaria e riparazioni - viabilità CALLEGHER ing. Fabio (12)(MANUTENZIONE DEL PATRIMONIO) CALLEGHER ing. Fabio (12)(MANUTENZIONE DEL PATRIMONIO)	1.03.02.09.000 2.1.2.01.07 1.08.01.03	0,00	previsione di competenza di cui già impegnato * di cui fondo pluriennale vincolato previsione di cassa	60.000,00 0,00 0,00 60.000,00	60.000,00 0,00 0,00	60.000,00 0,00 0,00
Totale Macroaggregato 103			174.449,92	previsione di competenza di cui già impegnato * di cui fondo pluriennale vincolato previsione di cassa	602.000,00 0,00 0,00 776.449,92	634.600,00 0,00 0,00	642.000,00 0,00 0,00
Macroaggregato 107 Interessi passivi							
236500	Interessi passivi per mutui ed indebitamenti patrimoniali - viabilità, illuminazione pubblica e servizi connessi SCROCCARO Rag. Annalisa (2)(CONTABILITA')	1.07.05.04.000 3.1.1.03.02 1.08.01.06	0,00	previsione di competenza di cui già impegnato * di cui fondo pluriennale vincolato previsione di cassa	17.710,07 0,00 0,00 17.710,07	13.484,35 0,00 0,00	50.586,14 0,00 0,00



BILANCIO DI PREVISIONE - CAPITOLI

COMUNE DI MARTELLAGO

SPESE

Esercizio: 2015

CAPITOLO	DENOMINAZIONE	PIANO DEI CONTI FINANZIARIO	RESIDUI PRESUNTI AL TERMINE DELL'ESERCIZIO PRECEDENTE QUELLO CUI SI RIFERISCE IL BILANCIO	PREVISIONI ANNO 2015	PREVISIONI ANNO 2016	PREVISIONI ANNO 2017	
	RESPONSABILE DI SPESA	PIANO DEI CONTI ECONOMICO					
	RESPONSABILE DI SERVIZIO	Cod. Bilancio tucl 267					
SCROCCARO Rag. Annalisa (2)(CONTABILITA)							
Totale Macroaggregato 107			0,00	previsione di competenza	17.710,07	13.484,35	50.586,14
				di cui già impegnato *	0,00	0,00	0,00
				di cui fondo pluriennale vincolato	0,00	0,00	0,00
				previsione di cassa	17.710,07		
Totale Titolo 1			174.449,92	previsione di competenza	619.710,07	648.084,35	692.586,14
				di cui già impegnato *	0,00	0,00	0,00
				di cui fondo pluriennale vincolato	0,00	0,00	0,00
				previsione di cassa	794.159,99		
Titolo 2 Spese in conto capitale							
Macroaggregato 202 Investimenti fissi lordi e acquisto di terreni							
318900	Riqualificazione del centro urbano di Martellago (cap. E 66801) CALLEGHER ing. Fabio (3)(LAVORI PUBBLICI ED ESPROPRI)	2.02.01.09.000 1.2.2.02.09	0,00	previsione di competenza	42.062,15	732.135,42	0,00
	CALLEGHER ing. Fabio (3)(LAVORI PUBBLICI ED ESPROPRI)	2.08.01.01		di cui già impegnato *	42.062,15	0,00	0,00
	CALLEGHER ing. Fabio (3)(LAVORI PUBBLICI ED ESPROPRI)			di cui fondo pluriennale vincolato	0,00	0,00	0,00
				previsione di cassa	0,00		
319100	Riqualificazione del centro urbano di Olmo (cap. E 64800) CALLEGHER ing. Fabio (3)(LAVORI PUBBLICI ED ESPROPRI)	2.02.01.09.000 1.2.2.02.09	0,00	previsione di competenza	0,00	600.000,00	0,00
	CALLEGHER ing. Fabio (3)(LAVORI PUBBLICI ED ESPROPRI)	2.08.01.01		di cui già impegnato *	0,00	0,00	0,00
	CALLEGHER ing. Fabio (3)(LAVORI PUBBLICI ED ESPROPRI)			di cui fondo pluriennale vincolato	0,00	0,00	0,00
				previsione di cassa	0,00		
322504	Opere di urbanizzazione limitrofe al plesso scolastico di Via Trento CALLEGHER ing. Fabio (3)(LAVORI PUBBLICI ED ESPROPRI)	2.02.01.09.000 1.2.2.02.09	0,00	previsione di competenza	0,00	0,00	730.000,00
	CALLEGHER ing. Fabio (3)(LAVORI PUBBLICI ED ESPROPRI)	2.04.02.01		di cui già impegnato *	0,00	0,00	0,00
	CALLEGHER ing. Fabio (3)(LAVORI PUBBLICI ED ESPROPRI)			di cui fondo pluriennale vincolato	0,00	0,00	0,00
				previsione di cassa	0,00		
344505	10% interventi per la eliminazione delle barriere architettoniche CALLEGHER ing. Fabio (12)(MANUTENZIONE DEL PATRIMONIO)	2.02.01.09.000 1.2.2.02.09	59.574,51	previsione di competenza	0,00	0,00	0,00
	CALLEGHER ing. Fabio (12)(MANUTENZIONE DEL PATRIMONIO)	2.08.01.01		di cui già impegnato *	0,00	0,00	0,00
				di cui fondo pluriennale vincolato	0,00	0,00	0,00
				previsione di cassa	59.574,51		



BILANCIO DI PREVISIONE - CAPITOLI

COMUNE DI MARTELLAGO

SPESE

Esercizio: 2015

CAPITOLO	DENOMINAZIONE	PIANO DEI CONTI FINANZIARIO	RESIDUI PRESUNTI AL TERMINE DELL'ESERCIZIO PRECEDENTE QUELLO CUI SI RIFERISCE IL BILANCIO		PREVISIONI ANNO 2015	PREVISIONI ANNO 2016	PREVISIONI ANNO 2017
	RESPONSABILE DI SPESA	PIANO DEI CONTI ECONOMICO					
	RESPONSABILE DI SERVIZIO	Cod. Bilancio tucl 267					
344517	Manutenzione straordinaria della pubblica illuminazione CALLEGHER Ing. Fabio (12)(MANUTENZIONE DEL PATRIMONIO) CALLEGHER Ing. Fabio (12)(MANUTENZIONE DEL PATRIMONIO)	2.02.01.09.000 1.2.2.02.09 2.08.02.01	47.301,39	previsione di competenza <i>di cui già impegnato *</i> <i>di cui fondo pluriennale vincolato</i> previsione di cassa	158.000,00 0,00 0,00 87.260,16	0,00 0,00 0,00	0,00 0,00 0,00
347900	Interventi di messa in sicurezza dell'utenza debole: realizzaz.di un percorso ciclopedonale protetto e messa in sicurezza di via Frassinelli - 1° stralcio (finanziato con mutuo passivo - CAP. E 66300) CALLEGHER Ing. Fabio (3)(LAVORI PUBBLICI ED ESPROPRI) CALLEGHER Ing. Fabio (3)(LAVORI PUBBLICI ED ESPROPRI)	2.02.01.09.000 1.2.2.02.09 2.08.01.01	1.033.177,53	previsione di competenza <i>di cui già impegnato *</i> <i>di cui fondo pluriennale vincolato</i> previsione di cassa	0,00 0,00 0,00 250.000,00	0,00 0,00 0,00	0,00 0,00 0,00
350000	Segnaletica stradale CALLEGHER Ing. Fabio (12)(MANUTENZIONE DEL PATRIMONIO) CALLEGHER Ing. Fabio (12)(MANUTENZIONE DEL PATRIMONIO)	2.02.01.09.000 1.2.2.02.09 2.08.01.01	0,00	previsione di competenza <i>di cui già impegnato *</i> <i>di cui fondo pluriennale vincolato</i> previsione di cassa	0,00 0,00 0,00 0,00	25.000,00 0,00 0,00	25.000,00 0,00 0,00
350001	Segnaletica stradale - in diretta amministrazione (RESIDUI PASSIVI) CALLEGHER Ing. Fabio (12)(MANUTENZIONE DEL PATRIMONIO) CALLEGHER Ing. Fabio (12)(MANUTENZIONE DEL PATRIMONIO)	2.02.01.09.000 1.2.2.02.09 2.08.01.03	0,00	previsione di competenza <i>di cui già impegnato *</i> <i>di cui fondo pluriennale vincolato</i> previsione di cassa	0,00 0,00 0,00 0,00	0,00 0,00 0,00	0,00 0,00 0,00
358000	Interventi di messa in sicurezza dell'utenza debole: realizzaz.di un percorso ciclopedonale protetto e messa in sicurezza di via Frassinelli - 2° stralcio (cap. E 65102) CALLEGHER Ing. Fabio (3)(LAVORI PUBBLICI ED ESPROPRI) CALLEGHER Ing. Fabio (3)(LAVORI PUBBLICI ED ESPROPRI)	2.02.01.09.000 1.2.2.02.09 2.08.01.01	0,00	previsione di competenza <i>di cui già impegnato *</i> <i>di cui fondo pluriennale vincolato</i> previsione di cassa	0,00 0,00 0,00 0,00	1.100.000,00 0,00 0,00	0,00 0,00 0,00
381500	Sistemazione ed asfaltatura di alcune strade comunali CALLEGHER Ing. Fabio (3)(LAVORI PUBBLICI ED ESPROPRI) CALLEGHER Ing. Fabio (3)(LAVORI PUBBLICI ED ESPROPRI)	2.02.01.09.000 1.2.2.02.09 2.08.01.01	205,91	previsione di competenza <i>di cui già impegnato *</i> <i>di cui fondo pluriennale vincolato</i> previsione di cassa	0,00 0,00 0,00 0,00	0,00 0,00 0,00	0,00 0,00 0,00



BILANCIO DI PREVISIONE - CAPITOLI

COMUNE DI MARTELLAGO

SPESE

Esercizio: 2015

CAPITOLO	DENOMINAZIONE	PIANO DEI CONTI FINANZIARIO	RESIDUI PRESUNTI AL TERMINE DELL'ESERCIZIO PRECEDENTE QUELLO CUI SI RIFERISCE IL BILANCIO		PREVISIONI ANNO 2015	PREVISIONI ANNO 2016	PREVISIONI ANNO 2017
	RESPONSABILE DI SPESA	PIANO DEI CONTI ECONOMICO					
	RESPONSABILE DI SERVIZIO	Cod. Bilancio tucl 267					
383800	Lavori di rifacimento condotta acque meteoriche Via Ca' Bembo CALLEGHER ing. Fabio (3)(LAVORI PUBBLICI ED ESPROPRI) CALLEGHER ing. Fabio (3)(LAVORI PUBBLICI ED ESPROPRI)	2.02.01.09.000 1.2.2.02.09 2.08.01.01	35.000,00	previsione di competenza di cui già impegnato * di cui fondo pluriennale vincolato previsione di cassa	0,00 0,00 0,00 35.000,00	0,00 0,00 0,00	0,00 0,00 0,00
389300	Sistemazione Piazza IV Novembre (cap. E 66401) CALLEGHER ing. Fabio (3)(LAVORI PUBBLICI ED ESPROPRI) CALLEGHER ing. Fabio (3)(LAVORI PUBBLICI ED ESPROPRI)	2.02.01.09.000 1.2.2.02.09 2.08.01.01	120.000,00	previsione di competenza di cui già impegnato * di cui fondo pluriennale vincolato previsione di cassa	1.270.013,92 0,00 0,00 50.000,00	0,00 0,00 0,00	0,00 0,00 0,00
389701	Manutenzione straordinaria strade CALLEGHER ing. Fabio (12)(MANUTENZIONE DEL PATRIMONIO) CALLEGHER ing. Fabio (12)(MANUTENZIONE DEL PATRIMONIO)	2.02.01.09.000 1.2.2.02.09 2.08.01.01	0,00	previsione di competenza di cui già impegnato * di cui fondo pluriennale vincolato previsione di cassa	200.000,00 0,00 0,00 0,00	0,00 0,00 0,00	0,00 0,00 0,00
389703	Manutenzione straordinaria marciapiedi CALLEGHER ing. Fabio (12)(MANUTENZIONE DEL PATRIMONIO) CALLEGHER ing. Fabio (12)(MANUTENZIONE DEL PATRIMONIO)	2.02.01.09.000 1.2.2.02.09 2.08.01.01	14.676,74	previsione di competenza di cui già impegnato * di cui fondo pluriennale vincolato previsione di cassa	200.000,00 0,00 0,00 14.676,60	141.380,46 0,00 0,00	89.380,46 0,00 0,00
390001	Realizzazione strada di collegamento via Perosi via Piave CALLEGHER ing. Fabio (3)(LAVORI PUBBLICI ED ESPROPRI) CALLEGHER ing. Fabio (3)(LAVORI PUBBLICI ED ESPROPRI)	2.02.01.09.000 1.2.2.02.09 2.08.01.01	0,00	previsione di competenza di cui già impegnato * di cui fondo pluriennale vincolato previsione di cassa	12.330,77 0,00 0,00 12.330,77	0,00 0,00 0,00	0,00 0,00 0,00
390240	Realizzazione pista ciclabile via Morosini - 1° stralcio (cap. E 77541) CALLEGHER ing. Fabio (3)(LAVORI PUBBLICI ED ESPROPRI) CALLEGHER ing. Fabio (3)(LAVORI PUBBLICI ED ESPROPRI)	2.02.01.09.000 1.2.2.02.09 2.08.01.01	456.334,45	previsione di competenza di cui già impegnato * di cui fondo pluriennale vincolato previsione di cassa	0,00 0,00 0,00 35.000,00	0,00 0,00 0,00	0,00 0,00 0,00
390241	Realizzazione pista ciclabile via Morosini - 2° stralcio (cap. E 77542) CALLEGHER ing. Fabio (3)(LAVORI PUBBLICI ED ESPROPRI) CALLEGHER ing. Fabio (3)(LAVORI PUBBLICI ED ESPROPRI)	2.02.01.09.000 1.2.2.02.09 2.08.01.01	0,00	previsione di competenza di cui già impegnato * di cui fondo pluriennale vincolato previsione di cassa	0,00 0,00 0,00 0,00	500.000,00 0,00 0,00	0,00 0,00 0,00



BILANCIO DI PREVISIONE - CAPITOLI

COMUNE DI MARTELLAGO

SPESE

Esercizio: 2015

CAPITOLO	DENOMINAZIONE	PIANO DEI CONTI FINANZIARIO	RESIDUI PRESUNTI AL TERMINE DELL'ESERCIZIO PRECEDENTE QUELLO CUI SI RIFERISCE IL BILANCIO		PREVISIONI ANNO 2015	PREVISIONI ANNO 2016	PREVISIONI ANNO 2017
	RESPONSABILE DI SPESA	PIANO DEI CONTI ECONOMICO					
	RESPONSABILE DI SERVIZIO	Cod. Bilancio tuel 267					
391000	Sistemazione Via Roviego e Via Stazione	2.02.01.09.000	0,00	previsione di competenza	0,00	0,00	500.000,00
	CALLEGHER ing. Fabio (3)(LAVORI PUBBLICI ED ESPROPRI)	1.2.2.02.09		di cui già impegnato *	0,00	0,00	0,00
	CALLEGHER ing. Fabio (3)(LAVORI PUBBLICI ED ESPROPRI)	2.08.01.01		di cui fondo pluriennale vincolato	0,00	0,00	0,00
				previsione di cassa	0,00		
Totale Macroaggregato 202			1.766.270,53	previsione di competenza	1.882.406,84	3.098.515,88	1.344.380,46
				di cui già impegnato *	42.062,15	0,00	0,00
				di cui fondo pluriennale vincolato	0,00	0,00	0,00
				previsione di cassa	543.842,04		
Totale Titolo 2			1.766.270,53	previsione di competenza	1.882.406,84	3.098.515,88	1.344.380,46
				di cui già impegnato *	42.062,15	0,00	0,00
				di cui fondo pluriennale vincolato	0,00	0,00	0,00
				previsione di cassa	543.842,04		
Totale Programma 5			1.940.720,45	previsione di competenza	2.502.116,91	3.746.600,23	2.036.966,60
				di cui già impegnato *	42.062,15	0,00	0,00
				di cui fondo pluriennale vincolato	0,00	0,00	0,00
				previsione di cassa	1.338.002,03		
Totale Missione 10			1.955.018,45	previsione di competenza	2.539.116,91	3.783.600,23	2.073.966,60
				di cui già impegnato *	42.062,15	0,00	0,00
				di cui fondo pluriennale vincolato	0,00	0,00	0,00
				previsione di cassa	1.389.300,03		



BILANCIO DI PREVISIONE - CAPITOLI

COMUNE DI MARTELLAGO

SPESE

Esercizio: 2015

CAPITOLO	DENOMINAZIONE	PIANO DEI CONTI FINANZIARIO	RESIDUI PRESUNTI AL TERMINE DELL'ESERCIZIO PRECEDENTE QUELLO CUI SI RIFERISCE IL BILANCIO		PREVISIONI ANNO 2015	PREVISIONI ANNO 2016	PREVISIONI ANNO 2017
	RESPONSABILE DI SPESA	PIANO DEI CONTI ECONOMICO					
	RESPONSABILE DI SERVIZIO	Cod. Bilancio tuel 267					
Missione 11 Soccorso civile							
Programma 1 Sistema di protezione civile							
Titolo 1 Spese correnti							
Macroaggregato 103 Acquisto di beni e servizi							
4208	Altri beni di consumo - protezione civile	1.03.01.02.000	0,00	previsione di competenza	0,00	0,00	0,00
	SCROCCARO Rag. Annalisa (16)(ECONOMATO)	2.1.1.01.02		di cui già impegnato *	0,00	0,00	0,00
	SCROCCARO Rag. Annalisa (16)(ECONOMATO)	1.09.03.02		di cui fondo pluriennale vincolato	0,00	0,00	0,00
				previsione di cassa	0,00		
4800	Somministrazioni di acqua, energia elettrica e gas, spese telefoniche e varie - Protezione Civile	1.03.02.05.000	10.007,38	previsione di competenza	12.000,00	12.120,00	12.250,00
	CALLEGHER ing. Fabio (12)(MANUTENZIONE DEL PATRIMONIO)	2.1.2.01.05		di cui già impegnato *	0,00	0,00	0,00
	CALLEGHER ing. Fabio (12)(MANUTENZIONE DEL PATRIMONIO)	1.09.03.03		di cui fondo pluriennale vincolato	0,00	0,00	0,00
				previsione di cassa	22.007,38		
4801	Servizi ausiliari per il funzionamento dell'ente - protezione civile	1.03.02.13.000	0,00	previsione di competenza	1.500,00	1.520,00	1.550,00
	CALLEGHER ing. Fabio (12)(MANUTENZIONE DEL PATRIMONIO)	2.1.2.01.11		di cui già impegnato *	0,00	0,00	0,00
	CALLEGHER ing. Fabio (12)(MANUTENZIONE DEL PATRIMONIO)	1.09.03.03		di cui fondo pluriennale vincolato	0,00	0,00	0,00
				previsione di cassa	1.500,00		
224700	Acquisto di beni per la protezione civile	1.03.01.02.000	1.552,14	previsione di competenza	0,00	0,00	0,00
	CALLEGHER ing. Fabio (12)(MANUTENZIONE DEL PATRIMONIO)	2.1.1.01.02		di cui già impegnato *	0,00	0,00	0,00
	CALLEGHER ing. Fabio (12)(MANUTENZIONE DEL PATRIMONIO)	1.09.03.02		di cui fondo pluriennale vincolato	0,00	0,00	0,00
				previsione di cassa	1.552,14		
224705	Gruppo Volontari Protezione Civile - prestazione di servizi	1.03.02.99.000	0,00	previsione di competenza	0,00	0,00	0,00
	CALLEGHER ing. Fabio (12)(MANUTENZIONE DEL PATRIMONIO)	2.1.2.01.99		di cui già impegnato *	0,00	0,00	0,00
	CALLEGHER ing. Fabio (12)(MANUTENZIONE DEL PATRIMONIO)	1.09.03.03		di cui fondo pluriennale vincolato	0,00	0,00	0,00
				previsione di cassa	0,00		
224706	Gruppo Volontari Protezione Civile - rimborso oneri ai datori di lavoro dei dipendenti volontari	1.03.02.99.000	0,00	previsione di competenza	0,00	0,00	0,00
	CALLEGHER ing. Fabio (12)(MANUTENZIONE DEL PATRIMONIO)	2.1.2.01.99		di cui già impegnato *	0,00	0,00	0,00
	CALLEGHER ing. Fabio (12)	1.09.03.03		di cui fondo pluriennale vincolato	0,00	0,00	0,00
				previsione di cassa	0,00		



BILANCIO DI PREVISIONE - CAPITOLI

COMUNE DI MARTELLAGO

SPESE

Esercizio: 2015

CAPITOLO	DENOMINAZIONE	PIANO DEI CONTI FINANZIARIO	RESIDUI PRESUNTI AL TERMINE DELL'ESERCIZIO PRECEDENTE QUELLO CUI SI RIFERISCE IL BILANCIO	PREVISIONI ANNO 2015	PREVISIONI ANNO 2016	PREVISIONI ANNO 2017	
	RESPONSABILE DI SPESA	PIANO DEI CONTI ECONOMICO					
	RESPONSABILE DI SERVIZIO	Cod. Bilancio tuel 267					
<i>(MANUTENZIONE DEL PATRIMONIO)</i>							
224710	Convenzione con la Provincia di Venezia per la realizzazione del piano comunale ed intercomunale per la protezione civile <i>CALLEGHER Ing. Fabio</i> <i>(12)(MANUTENZIONE DEL PATRIMONIO)</i> <i>CALLEGHER Ing. Fabio</i> <i>(12)(MANUTENZIONE DEL PATRIMONIO)</i>	1.03.02.99.000 2.1.2.01.99 1.09.03.03	2.736,63	previsione di competenza <i>di cui già impegnato *</i> <i>di cui fondo pluriennale vincolato</i> previsione di cassa	0,00 0,00 0,00 2.736,63	0,00 0,00 0,00 0,00	0,00 0,00 0,00 0,00
224806	Cancelleria, materiale per fotocopiatori e stampanti, libri e varie - protezione civile (RESIDUI PASSIVI) <i>SCROCCARO Rag. Annalisa</i> <i>(16)(ECONOMATO)</i> <i>SCROCCARO Rag. Annalisa</i> <i>(16)(ECONOMATO)</i>	1.03.01.02.000 2.1.1.01.02 1.09.03.02	0,00	previsione di competenza <i>di cui già impegnato *</i> <i>di cui fondo pluriennale vincolato</i> previsione di cassa	0,00 0,00 0,00 0,00	0,00 0,00 0,00 0,00	0,00 0,00 0,00 0,00
Totale Macroaggregato 103			14.296,15	previsione di competenza <i>di cui già impegnato *</i> <i>di cui fondo pluriennale vincolato</i> previsione di cassa	13.500,00 0,00 0,00 27.796,15	13.640,00 0,00 0,00 0,00	13.800,00 0,00 0,00 0,00
Macroaggregato 104 Trasferimenti correnti							
224715	Gruppo Volontari Protezione Civile - contributi <i>CALLEGHER Ing. Fabio</i> <i>(12)(MANUTENZIONE DEL PATRIMONIO)</i> <i>CALLEGHER Ing. Fabio</i> <i>(12)(MANUTENZIONE DEL PATRIMONIO)</i>	1.04.01.04.000 2.3.1.01.04 1.09.03.05	0,00	previsione di competenza <i>di cui già impegnato *</i> <i>di cui fondo pluriennale vincolato</i> previsione di cassa	500,00 0,00 0,00 500,00	500,00 0,00 0,00 0,00	500,00 0,00 0,00 0,00
Totale Macroaggregato 104			0,00	previsione di competenza <i>di cui già impegnato *</i> <i>di cui fondo pluriennale vincolato</i> previsione di cassa	500,00 0,00 0,00 500,00	500,00 0,00 0,00 0,00	500,00 0,00 0,00 0,00
Totale Titolo 1			14.296,15	previsione di competenza <i>di cui già impegnato *</i> <i>di cui fondo pluriennale vincolato</i> previsione di cassa	14.000,00 0,00 0,00 28.296,15	14.140,00 0,00 0,00 0,00	14.300,00 0,00 0,00 0,00
Titolo 2 Spese in conto capitale							
Macroaggregato 202 Investimenti fissi lordi e acquisto di terreni							



BILANCIO DI PREVISIONE - CAPITOLI

COMUNE DI MARTELLAGO

SPESE

Esercizio: 2015

CAPITOLO	DENOMINAZIONE	PIANO DEI CONTI FINANZIARIO	RESIDUI PRESUNTI AL TERMINE DELL'ESERCIZIO PRECEDENTE QUELLO CUI SI RIFERISCE IL BILANCIO		PREVISIONI ANNO 2015	PREVISIONI ANNO 2016	PREVISIONI ANNO 2017
	RESPONSABILE DI SPESA	PIANO DEI CONTI ECONOMICO					
	RESPONSABILE DI SERVIZIO	Cod. Bilancio tuel 267					
314000	Mobili e arredi - Protezione civile (RESIDUI PASSIVI)	2.02.01.03.000	308,22	previsione di competenza	0,00	0,00	0,00
	SCROCCARO Rag. Annalisa (16)(ECONOMATO)	1.2.2.02.03		di cui già impegnato *	0,00	0,00	0,00
	SCROCCARO Rag. Annalisa (16)(ECONOMATO)	2.09.03.05		di cui fondo pluriennale vincolato	0,00	0,00	0,00
				previsione di cassa	308,22		
345000	Acquisto automezzi per il servizio di protezione civile	2.02.01.01.000	0,40	previsione di competenza	0,00	0,00	0,00
	CALLEGHER ing. Fabio (12)(MANUTENZIONE DEL PATRIMONIO)	1.2.2.02.01		di cui già impegnato *	0,00	0,00	0,00
	CALLEGHER ing. Fabio (12)(MANUTENZIONE DEL PATRIMONIO)	2.09.03.05		di cui fondo pluriennale vincolato	0,00	0,00	0,00
				previsione di cassa	0,00		
373700	Completamento sede protezione civile	2.02.01.09.000	0,00	previsione di competenza	0,00	0,00	0,00
	CALLEGHER ing. Fabio (3)(LAVORI PUBBLICI ED ESPROPRI)	1.2.2.02.09		di cui già impegnato *	0,00	0,00	0,00
	CALLEGHER ing. Fabio (3)(LAVORI PUBBLICI ED ESPROPRI)	2.09.03.01		di cui fondo pluriennale vincolato	0,00	0,00	0,00
				previsione di cassa	0,00		
Totale Macroaggregato 202			308,62	previsione di competenza	0,00	0,00	0,00
				di cui già impegnato *	0,00	0,00	0,00
				di cui fondo pluriennale vincolato	0,00	0,00	0,00
				previsione di cassa	308,22		
Totale Titolo 2			308,62	previsione di competenza	0,00	0,00	0,00
				di cui già impegnato *	0,00	0,00	0,00
				di cui fondo pluriennale vincolato	0,00	0,00	0,00
				previsione di cassa	308,22		
Totale Programma 1			14.604,77	previsione di competenza	14.000,00	14.140,00	14.300,00
				di cui già impegnato *	0,00	0,00	0,00
				di cui fondo pluriennale vincolato	0,00	0,00	0,00
				previsione di cassa	28.604,37		
Totale Missione 11			14.604,77	previsione di competenza	14.000,00	14.140,00	14.300,00
				di cui già impegnato *	0,00	0,00	0,00
				di cui fondo pluriennale vincolato	0,00	0,00	0,00
				previsione di cassa	28.604,37		



BILANCIO DI PREVISIONE - CAPITOLI

COMUNE DI MARTELLAGO

SPESE

Esercizio: 2015

CAPITOLO	DENOMINAZIONE	PIANO DEI CONTI FINANZIARIO	RESIDUI PRESUNTI AL TERMINE DELL'ESERCIZIO PRECEDENTE QUELLO CUI SI RIFERISCE IL BILANCIO		PREVISIONI ANNO 2015	PREVISIONI ANNO 2016	PREVISIONI ANNO 2017
	RESPONSABILE DI SPESA	PIANO DEI CONTI ECONOMICO					
	RESPONSABILE DI SERVIZIO	Cod. Bilancio tuel 267					

Missione 12 Diritti sociali, politiche sociali e famiglia**Programma 1 Interventi per l'infanzia e i minori e per asili nido****Titolo 1 Spese correnti****Macroaggregato 103 Acquisto di beni e servizi**

244512	Manutenzione ordinaria e riparazioni - asilo nido CALLEGHER Ing. Fabio (12)(MANUTENZIONE DEL PATRIMONIO)	1.03.02.09.000 2.1.2.01.07 1.10.01.03	0,00	previsione di competenza di cui già impegnato * di cui fondo pluriennale vincolato	1.500,00 0,00 0,00	1.500,00 0,00 0,00	1.500,00 0,00 0,00
	CALLEGHER Ing. Fabio (12)(MANUTENZIONE DEL PATRIMONIO)			previsione di cassa	1.500,00		
256500	Gestione asilo nido - servizio in appalto *RILEVANTE AI FINI IVA** (S.D.I.) STRADIOTTO ass.soc. Paola (7)(SERVIZI SOCIALI)	1.03.02.15.000 2.1.2.01.13 1.10.01.03	20.112,56	previsione di competenza di cui già impegnato * di cui fondo pluriennale vincolato	224.499,10 0,00 0,00	222.000,00 0,00 0,00	225.000,00 0,00 0,00
	STRADIOTTO ass.soc. Paola (7)(SERVIZI SOCIALI)			previsione di cassa	245.779,79		
267500	Spese per frequenza in colonie climatiche e centri estivi gestiti da terzi **RILEVANTE AI FINI IVA** (S.D.I.) (RESIDUI PASSIVI)	1.03.02.15.000 2.1.2.01.13 1.10.01.03	0,00	previsione di competenza di cui già impegnato * di cui fondo pluriennale vincolato	0,00 0,00 0,00	0,00 0,00 0,00	0,00 0,00 0,00
	STRADIOTTO ass.soc. Paola (7)(SERVIZI SOCIALI)			previsione di cassa	0,00		

Totale Macroaggregato 103

20.112,56	previsione di competenza di cui già impegnato * di cui fondo pluriennale vincolato	225.999,10 0,00 0,00	223.500,00 0,00 0,00	226.500,00 0,00 0,00
	previsione di cassa	247.279,79		

Macroaggregato 104 Trasferimenti correnti

267501	Spese per frequenza in colonie climatiche e centri estivi gestiti da terzi **RILEVANTE AI FINI IVA** (S.D.I.) STRADIOTTO ass.soc. Paola (7)(SERVIZI SOCIALI)	1.03.02.15.000 2.1.2.01.13 1.10.01.05	0,00	previsione di competenza di cui già impegnato * di cui fondo pluriennale vincolato	2.500,00 0,00 0,00	2.500,00 0,00 0,00	2.500,00 0,00 0,00
	STRADIOTTO ass.soc. Paola (7)(SERVIZI SOCIALI)			previsione di cassa	2.500,00		



BILANCIO DI PREVISIONE - CAPITOLI

COMUNE DI MARTELLAGO

SPESE

Esercizio: 2015

CAPITOLO	DENOMINAZIONE	PIANO DEI CONTI FINANZIARIO	RESIDUI PRESUNTI AL TERMINE DELL'ESERCIZIO PRECEDENTE QUELLO CUI SI RIFERISCE IL BILANCIO		PREVISIONI ANNO 2015	PREVISIONI ANNO 2016	PREVISIONI ANNO 2017
	RESPONSABILE DI SPESA	PIANO DEI CONTI ECONOMICO					
	RESPONSABILE DI SERVIZIO	Cod. Bilancio tuel 267					
271500	Affido familiare	1.04.02.02.000	0,00	previsione di competenza	21.920,00	21.920,00	21.920,00
	STRADIOTTO ass.soc. Paola (7)(SERVIZI SOCIALI)	2.3.1.02.02		di cui già impegnato *	0,00	0,00	0,00
	STRADIOTTO ass.soc. Paola (7)(SERVIZI SOCIALI)	1.10.01.05		di cui fondo pluriennale vincolato	0,00	0,00	0,00
				previsione di cassa	21.920,00		
Totale Macroaggregato 104			0,00	previsione di competenza	24.420,00	24.420,00	24.420,00
				di cui già impegnato *	0,00	0,00	0,00
				di cui fondo pluriennale vincolato	0,00	0,00	0,00
				previsione di cassa	24.420,00		
Totale Titolo 1			20.112,56	previsione di competenza	250.419,10	247.920,00	250.920,00
				di cui già impegnato *	0,00	0,00	0,00
				di cui fondo pluriennale vincolato	0,00	0,00	0,00
				previsione di cassa	271.699,79		
Titolo 2 Spese in conto capitale							
Macroaggregato 202 Investimenti fissi lordi e acquisto di terreni							
320700	Manutenzione straordinaria asilo nido	2.02.01.09.000	0,00	previsione di competenza	15.000,00	15.000,00	15.000,00
	CALLEGHER ing. Fabio (12)(MANUTENZIONE DEL PATRIMONIO)	1.2.2.02.09		di cui già impegnato *	0,00	0,00	0,00
	CALLEGHER ing. Fabio (12)(MANUTENZIONE DEL PATRIMONIO)	2.10.01.01		di cui fondo pluriennale vincolato	0,00	0,00	0,00
				previsione di cassa	0,00		
Totale Macroaggregato 202			0,00	previsione di competenza	15.000,00	15.000,00	15.000,00
				di cui già impegnato *	0,00	0,00	0,00
				di cui fondo pluriennale vincolato	0,00	0,00	0,00
				previsione di cassa	0,00		
Totale Titolo 2			0,00	previsione di competenza	15.000,00	15.000,00	15.000,00
				di cui già impegnato *	0,00	0,00	0,00
				di cui fondo pluriennale vincolato	0,00	0,00	0,00
				previsione di cassa	0,00		
Totale Programma 1			20.112,56	previsione di competenza	265.419,10	262.920,00	265.920,00
				di cui già impegnato *	0,00	0,00	0,00
				di cui fondo pluriennale vincolato	0,00	0,00	0,00
				previsione di cassa	271.699,79		
Programma 2 Interventi per la disabilità							
Titolo 1 Spese correnti							



BILANCIO DI PREVISIONE - CAPITOLI

COMUNE DI MARTELLAGO

SPESE

Esercizio: 2015

CAPITOLO	DENOMINAZIONE	PIANO DEI CONTI FINANZIARIO	RESIDUI PRESUNTI AL TERMINE DELL'ESERCIZIO PRECEDENTE QUELLO CUI SI RIFERISCE IL BILANCIO		PREVISIONI ANNO 2015	PREVISIONI ANNO 2016	PREVISIONI ANNO 2017
	RESPONSABILE DI SPESA	PIANO DEI CONTI ECONOMICO					
	RESPONSABILE DI SERVIZIO	Cod. Bilancio tuel 267					
Macroaggregato 103 Acquisti di beni e servizi							
262502	Rette istituti per ricovero disabili e disadattati	1.03.02.15.000	48.847,43	previsione di competenza	230.000,00	230.000,00	230.000,00
	STRADIOTTO ass.soc. Paola (7)(SERVIZI SOCIALI)	2.1.2.01.13		di cui già impegnato *	0,00	0,00	0,00
	STRADIOTTO ass.soc. Paola (7)(SERVIZI SOCIALI)	1.10.04.03		di cui fondo pluriennale vincolato	0,00	0,00	0,00
				previsione di cassa	278.847,43		
Totale Macroaggregato 103							
			48.847,43	previsione di competenza	230.000,00	230.000,00	230.000,00
				di cui già impegnato *	0,00	0,00	0,00
				di cui fondo pluriennale vincolato	0,00	0,00	0,00
				previsione di cassa	278.847,43		
Macroaggregato 104 Trasferimenti correnti							
270600	Interventi sperimentali per il sollievo a favore di famiglie che assistono persone con disabilità (cap E 20600)	1.04.02.02.000	8.374,28	previsione di competenza	30.000,00	30.000,00	30.000,00
	STRADIOTTO ass.soc. Paola (7)(SERVIZI SOCIALI)	2.3.1.02.02		di cui già impegnato *	0,00	0,00	0,00
	STRADIOTTO ass.soc. Paola (7)(SERVIZI SOCIALI)	1.10.04.05		di cui fondo pluriennale vincolato	0,00	0,00	0,00
				previsione di cassa	38.374,28		
270700	Contributi a favore di famiglie che assistono persone non autosufficienti - D.G.R. n. 1338/2013 (cap E 20800)	1.04.02.02.000	15.060,00	previsione di competenza	170.000,00	170.000,00	170.000,00
	STRADIOTTO ass.soc. Paola (7)(SERVIZI SOCIALI)	2.3.1.02.02		di cui già impegnato *	0,00	0,00	0,00
	STRADIOTTO ass.soc. Paola (7)(SERVIZI SOCIALI)	1.10.04.05		di cui fondo pluriennale vincolato	0,00	0,00	0,00
				previsione di cassa	185.060,00		
274500	Contributi a privati per eliminazione delle barriere architettoniche - L.R. n. 13/1989 (cap E 22000)	1.04.02.02.000	0,00	previsione di competenza	20.659,00	20.659,00	20.659,00
	STRADIOTTO ass.soc. Paola (7)(SERVIZI SOCIALI)	2.3.1.02.02		di cui già impegnato *	0,00	0,00	0,00
	STRADIOTTO ass.soc. Paola (7)(SERVIZI SOCIALI)	1.10.04.05		di cui fondo pluriennale vincolato	0,00	0,00	0,00
				previsione di cassa	20.659,00		
274501	Contributi a privati per eliminazione delle barriere architettoniche e per favorire la vita di relazione - L.R. n. 16/2007 (cap E 22001)	1.04.02.02.000	2.262,96	previsione di competenza	10.000,00	10.000,00	10.000,00
	STRADIOTTO ass.soc. Paola (7)(SERVIZI SOCIALI)	2.3.1.02.02		di cui già impegnato *	0,00	0,00	0,00
	STRADIOTTO ass.soc. Paola (7)(SERVIZI SOCIALI)	1.10.04.05		di cui fondo pluriennale vincolato	0,00	0,00	0,00
				previsione di cassa	12.262,96		



BILANCIO DI PREVISIONE - CAPITOLI

COMUNE DI MARTELLAGO

SPESE

Esercizio: 2015

CAPITOLO	DENOMINAZIONE		PIANO DEI CONTI FINANZIARIO	RESIDUI PRESUNTI AL TERMINE DELL'ESERCIZIO PRECEDENTE QUELLO CUI SI RIFERISCE IL BILANCIO	PREVISIONI ANNO 2015	PREVISIONI ANNO 2016	PREVISIONI ANNO 2017	
	RESPONSABILE DI SPESA		PIANO DEI CONTI ECONOMICO					
	RESPONSABILE DI SERVIZIO		Cod. Bilancio tucl 267					
Totale Macroaggregato 104				25.697,24				
				previsione di competenza	230.659,00	230.659,00	230.659,00	
				di cui già impegnato *	0,00	0,00	0,00	
				di cui fondo pluriennale vincolato	0,00	0,00	0,00	
				previsione di cassa	256.356,24			
Totale Titolo 1				74.544,67				
				previsione di competenza	460.659,00	460.659,00	460.659,00	
				di cui già impegnato *	0,00	0,00	0,00	
				di cui fondo pluriennale vincolato	0,00	0,00	0,00	
				previsione di cassa	535.203,67			
Totale Programma 2				74.544,67				
				previsione di competenza	460.659,00	460.659,00	460.659,00	
				di cui già impegnato *	0,00	0,00	0,00	
				di cui fondo pluriennale vincolato	0,00	0,00	0,00	
				previsione di cassa	535.203,67			
Programma 3 Interventi per gli anziani								
Titolo 1 Spese correnti								
Macroaggregato 103 Acquisto di beni e servizi								
262501	Rette case di riposo per ricovero anziani	1.03.02.15.000		1.976,81	previsione di competenza	49.000,00	49.000,00	49.000,00
	STRADIOTTO ass.soc. Paola (7)(SERVIZI SOCIALI)	2.1.2.01.13			di cui già impegnato *	0,00	0,00	0,00
	STRADIOTTO ass.soc. Paola (7)(SERVIZI SOCIALI)	1.10.04.03			di cui fondo pluriennale vincolato	0,00	0,00	0,00
					previsione di cassa	50.976,82		
Totale Macroaggregato 103				1.976,81				
				previsione di competenza	49.000,00	49.000,00	49.000,00	
				di cui già impegnato *	0,00	0,00	0,00	
				di cui fondo pluriennale vincolato	0,00	0,00	0,00	
				previsione di cassa	50.976,82			
Totale Titolo 1				1.976,81				
				previsione di competenza	49.000,00	49.000,00	49.000,00	
				di cui già impegnato *	0,00	0,00	0,00	
				di cui fondo pluriennale vincolato	0,00	0,00	0,00	
				previsione di cassa	50.976,82			
Titolo 2 Spese In conto capitale								
Macroaggregato 202 Investimenti fissi lordi e acquisto di terreni								



BILANCIO DI PREVISIONE - CAPITOLI

COMUNE DI MARTELLAGO

SPESE

Esercizio: 2015

CAPITOLO	DENOMINAZIONE	PIANO DEI CONTI FINANZIARIO	RESIDUI PRESUNTI AL TERMINE DELL'ESERCIZIO PRECEDENTE QUELLO CUI SI RIFERISCE IL BILANCIO		PREVISIONI ANNO 2015	PREVISIONI ANNO 2016	PREVISIONI ANNO 2017
	RESPONSABILE DI SPESA	PIANO DEI CONTI ECONOMICO					
	RESPONSABILE DI SERVIZIO	Cod. Bilancio tuel 267					
395200	Manutenzione straordinaria impianti e altri interventi ad edifici pubblici destinati ad attività sociali CALLEGHER Ing. Fabio (12)(MANUTENZIONE DEL PATRIMONIO) CALLEGHER Ing. Fabio (12)(MANUTENZIONE DEL PATRIMONIO)	2.02.01.09.000 1.2.2.02.09 2.10.04.01	0,00	previsione di competenza di cui già impegnato * di cui fondo pluriennale vincolato previsione di cassa	0,00 0,00 0,00 0,00	0,00 0,00 0,00 0,00	0,00 0,00 0,00 0,00
Totale Macroaggregato 202			0,00	previsione di competenza di cui già impegnato * di cui fondo pluriennale vincolato previsione di cassa	0,00 0,00 0,00 0,00	0,00 0,00 0,00 0,00	0,00 0,00 0,00 0,00
Totale Titolo 2			0,00	previsione di competenza di cui già impegnato * di cui fondo pluriennale vincolato previsione di cassa	0,00 0,00 0,00 0,00	0,00 0,00 0,00 0,00	0,00 0,00 0,00 0,00
Totale Programma 3			1.976,81	previsione di competenza di cui già impegnato * di cui fondo pluriennale vincolato previsione di cassa	49.000,00 0,00 0,00 50.976,82	49.000,00 0,00 0,00 0,00	49.000,00 0,00 0,00 0,00
Programma 4 Interventi per soggetti a rischio di esclusione sociale							
Titolo 1 Spese correnti							
Macroaggregato 103 Acquisto di beni e servizi							
263400	Iniziative per famiglie in difficoltà economica STRADIOTTO ass.soc. Paola (7)(SERVIZI SOCIALI) STRADIOTTO ass.soc. Paola (7)(SERVIZI SOCIALI)	1.03.02.15.000 2.1.2.01.13 1.10.04.03	6.272,74	previsione di competenza di cui già impegnato * di cui fondo pluriennale vincolato previsione di cassa	23.884,92 0,00 0,00 30.157,66	23.884,92 0,00 0,00 0,00	23.884,92 0,00 0,00 0,00
263500	Assistenza domiciliare alle persone bisognose **RILEVANTE AI FINI IVA** STRADIOTTO ass.soc. Paola (7)(SERVIZI SOCIALI) STRADIOTTO ass.soc. Paola (7)(SERVIZI SOCIALI)	1.03.02.15.000 2.1.2.01.13 1.10.04.03	52.745,67	previsione di competenza di cui già impegnato * di cui fondo pluriennale vincolato previsione di cassa	248.000,00 0,00 0,00 300.745,67	248.000,00 0,00 0,00 0,00	248.000,00 0,00 0,00 0,00



BILANCIO DI PREVISIONE - CAPITOLI

COMUNE DI MARTELLAGO

SPESE

Esercizio: 2015

CAPITOLO	DENOMINAZIONE	PIANO DEI CONTI FINANZIARIO	RESIDUI PRESUNTI AL TERMINE DELL'ESERCIZIO PRECEDENTE QUELLO CUI SI RIFERISCE IL BILANCIO		PREVISIONI ANNO 2015	PREVISIONI ANNO 2016	PREVISIONI ANNO 2017
	RESPONSABILE DI SPESA	PIANO DEI CONTI ECONOMICO					
	RESPONSABILE DI SERVIZIO	Cod. Bilancio tucl 267					
263700	Promozione di progetti sociali	1.03.02.15.000	0,00	previsione di competenza	3.000,00	3.000,00	3.000,00
	STRADIOTTO ass.soc. Paola (7)(SERVIZI SOCIALI)	2.1.2.01.13		di cui già impegnato *	0,00	0,00	0,00
	STRADIOTTO ass.soc. Paola (7)(SERVIZI SOCIALI)	1.10.04.03		di cui fondo pluriennale vincolato	0,00	0,00	0,00
				previsione di cassa	3.000,00		
263701	Servizi funebri per gli indigenti	1.03.02.99.000	0,00	previsione di competenza	3.000,00	3.000,00	3.000,00
	STRADIOTTO ass.soc. Paola (7)(SERVIZI SOCIALI)	2.1.2.01.99		di cui già impegnato *	0,00	0,00	0,00
	STRADIOTTO ass.soc. Paola (7)(SERVIZI SOCIALI)	1.10.04.03		di cui fondo pluriennale vincolato	0,00	0,00	0,00
				previsione di cassa	3.000,00		
264500	Spese per la promozione e la prevenzione di attività rivolte ai giovani e ai minori in difficoltà	1.03.02.15.000	22.672,23	previsione di competenza	143.000,00	143.000,00	143.000,00
	STRADIOTTO ass.soc. Paola (7)(SERVIZI SOCIALI)	2.1.2.01.13		di cui già impegnato *	0,00	0,00	0,00
	STRADIOTTO ass.soc. Paola (7)(SERVIZI SOCIALI)	1.10.04.03		di cui fondo pluriennale vincolato	0,00	0,00	0,00
				previsione di cassa	165.788,32		
Totale Macroaggregato 103			81.690,64	previsione di competenza	420.884,92	420.884,92	420.884,92
				di cui già impegnato *	0,00	0,00	0,00
				di cui fondo pluriennale vincolato	0,00	0,00	0,00
				previsione di cassa	502.691,65		
Macroaggregato 104 Trasferimenti correnti							
198800	Sostegno economico a utenti per pagamento tributi sui rifiuti	1.04.02.02.000	0,00	previsione di competenza	6.000,00	6.000,00	6.000,00
	STRADIOTTO ass.soc. Paola (7)(SERVIZI SOCIALI)	2.3.1.02.02		di cui già impegnato *	0,00	0,00	0,00
	STRADIOTTO ass.soc. Paola (7)(SERVIZI SOCIALI)	1.09.05.05		di cui fondo pluriennale vincolato	0,00	0,00	0,00
				previsione di cassa	6.000,00		
269500	Interventi di primo ricovero per gli sfrattati e i senza tetto	1.04.02.02.000	0,00	previsione di competenza	516,00	516,00	516,00
	STRADIOTTO ass.soc. Paola (7)(SERVIZI SOCIALI)	2.3.1.02.02		di cui già impegnato *	0,00	0,00	0,00
	STRADIOTTO ass.soc. Paola (7)(SERVIZI SOCIALI)	1.10.04.05		di cui fondo pluriennale vincolato	0,00	0,00	0,00
				previsione di cassa	516,00		
275500	Interventi a favore di emigranti - L.R. n. 2/2003 (cap E 17000)	1.04.02.02.000	0,00	previsione di competenza	5.000,00	5.000,00	5.000,00
	STRADIOTTO ass.soc. Paola (7)(SERVIZI SOCIALI)	2.3.1.02.02		di cui già impegnato *	0,00	0,00	0,00
	STRADIOTTO ass.soc. Paola (7)(SERVIZI SOCIALI)	1.10.04.05		di cui fondo pluriennale vincolato	0,00	0,00	0,00
				previsione di cassa	5.000,00		



BILANCIO DI PREVISIONE - CAPITOLI

COMUNE DI MARTELLAGO

SPESE

Esercizio: 2015

CAPITOLO	DENOMINAZIONE	PIANO DEI CONTI FINANZIARIO	RESIDUI PRESUNTI AL TERMINE DELL'ESERCIZIO PRECEDENTE QUELLO CUI SI RIFERISCE IL BILANCIO	PREVISIONI ANNO 2015	PREVISIONI ANNO 2016	PREVISIONI ANNO 2017	
	RESPONSABILE DI SPESA	PIANO DEI CONTI ECONOMICO					
	RESPONSABILE DI SERVIZIO	Cod. Bilancio tuel 267					
Totale Macroaggregato 104			0,00	previsione di competenza	11.516,00	11.516,00	11.516,00
				<i>di cui già impegnato *</i>	0,00	0,00	0,00
				<i>di cui fondo pluriennale vincolato</i>	0,00	0,00	0,00
				previsione di cassa	11.516,00		
Totale Titolo 1			81.690,64	previsione di competenza	432.400,92	432.400,92	432.400,92
				<i>di cui già impegnato *</i>	0,00	0,00	0,00
				<i>di cui fondo pluriennale vincolato</i>	0,00	0,00	0,00
				previsione di cassa	514.207,65		
Totale Programma 4			81.690,64	previsione di competenza	432.400,92	432.400,92	432.400,92
				<i>di cui già impegnato *</i>	0,00	0,00	0,00
				<i>di cui fondo pluriennale vincolato</i>	0,00	0,00	0,00
				previsione di cassa	514.207,65		
Programma 5 Interventi per le famiglie							
Titolo 1 Spese correnti							
Macroaggregato 104 Trasferimenti correnti							
263600	Progetti mirati di intervento a favore della domiciliarità in situazioni straordinarie (cap. E 16100)	1.04.02.02.000	0,00	previsione di competenza	0,00	0,00	0,00
	STRADIOTTO ass.soc. Paola (7)(SERVIZI SOCIALI)	2.3.1.02.02		<i>di cui già impegnato *</i>	0,00	0,00	0,00
	STRADIOTTO ass.soc. Paola (7)(SERVIZI SOCIALI)	1.10.04.05		<i>di cui fondo pluriennale vincolato</i>	0,00	0,00	0,00
				previsione di cassa	0,00		
270400	Interventi a favore dell'emergenza sociale e delle famiglie monoparentali (Cap. E 16200)	1.04.02.02.000	2.353,05	previsione di competenza	5.000,00	5.000,00	5.000,00
	STRADIOTTO ass.soc. Paola (7)(SERVIZI SOCIALI)	2.3.1.02.02		<i>di cui già impegnato *</i>	0,00	0,00	0,00
	STRADIOTTO ass.soc. Paola (7)(SERVIZI SOCIALI)	1.10.04.05		<i>di cui fondo pluriennale vincolato</i>	0,00	0,00	0,00
				previsione di cassa	7.353,05		
270500	Interventi a favore dei disabili sensoriali ai sensi della L.R. n. 19/1996 e della L.R. n. 11/2001, minori illegittimi e richiedenti agevolazioni di viaggio	1.04.01.02.000	250,00	previsione di competenza	300,00	300,00	300,00
	STRADIOTTO ass.soc. Paola (7)(SERVIZI SOCIALI)	2.3.1.01.02		<i>di cui già impegnato *</i>	0,00	0,00	0,00
	STRADIOTTO ass.soc. Paola (7)(SERVIZI SOCIALI)	1.10.01.05		<i>di cui fondo pluriennale vincolato</i>	0,00	0,00	0,00
				previsione di cassa	550,00		



BILANCIO DI PREVISIONE - CAPITOLI

COMUNE DI MARTELLAGO

SPESE

Esercizio: 2015

CAPITOLO	DENOMINAZIONE	PIANO DEI CONTI FINANZIARIO	RESIDUI PRESUNTI AL TERMINE DELL'ESERCIZIO PRECEDENTE QUELLO CUI SI RIFERISCE IL BILANCIO		PREVISIONI ANNO 2015	PREVISIONI ANNO 2016	PREVISIONI ANNO 2017
	RESPONSABILE DI SPESA	PIANO DEI CONTI ECONOMICO					
	RESPONSABILE DI SERVIZIO	Cod. Bilancio tuel 267					
272500	Minimo Vitale e contributi agli indigenti	1.04.02.02.000	18.854,37	previsione di competenza	90.000,00	90.000,00	90.000,00
	STRADIOTTO ass.soc. Paola (7)(SERVIZI SOCIALI)	2.3.1.02.02		di cui già impegnato *	0,00	0,00	0,00
	STRADIOTTO ass.soc. Paola (7)(SERVIZI SOCIALI)	1.10.04.05		di cui fondo pluriennale vincolato	0,00	0,00	0,00
				previsione di cassa	108.854,37		
278500	Contributi a privati per spese sociali - L.R. n. 8/1986 (cap E 15000)	1.04.02.02.000	0,00	previsione di competenza	5.000,00	5.000,00	5.000,00
	STRADIOTTO ass.soc. Paola (7)(SERVIZI SOCIALI)	2.3.1.02.02		di cui già impegnato *	0,00	0,00	0,00
	STRADIOTTO ass.soc. Paola (7)(SERVIZI SOCIALI)	1.10.04.05		di cui fondo pluriennale vincolato	0,00	0,00	0,00
				previsione di cassa	5.000,00		
278800	Iniziative a favore di famiglie numerose (cap. E 19400)	1.04.02.02.000	0,00	previsione di competenza	2.500,00	2.500,00	2.500,00
	STRADIOTTO ass.soc. Paola (7)(SERVIZI SOCIALI)	2.3.1.02.02		di cui già impegnato *	0,00	0,00	0,00
	STRADIOTTO ass.soc. Paola (7)(SERVIZI SOCIALI)	1.10.04.05		di cui fondo pluriennale vincolato	0,00	0,00	0,00
				previsione di cassa	2.500,00		
Totale Macroaggregato 104			21.457,42	previsione di competenza	102.800,00	102.800,00	102.800,00
				di cui già impegnato *	0,00	0,00	0,00
				di cui fondo pluriennale vincolato	0,00	0,00	0,00
				previsione di cassa	124.257,42		
Totale Titolo 1			21.457,42	previsione di competenza	102.800,00	102.800,00	102.800,00
				di cui già impegnato *	0,00	0,00	0,00
				di cui fondo pluriennale vincolato	0,00	0,00	0,00
				previsione di cassa	124.257,42		
Totale Programma 5			21.457,42	previsione di competenza	102.800,00	102.800,00	102.800,00
				di cui già impegnato *	0,00	0,00	0,00
				di cui fondo pluriennale vincolato	0,00	0,00	0,00
				previsione di cassa	124.257,42		
Programma 6 Interventi per il diritto alla casa							
Titolo 1 Spese correnti							
Macroaggregato 104 Trasferimenti correnti							



BILANCIO DI PREVISIONE - CAPITOLI

COMUNE DI MARTELLAGO

SPESE

Esercizio: 2015

CAPITOLO	DENOMINAZIONE	PIANO DEI CONTI FINANZIARIO	RESIDUI PRESUNTI AL TERMINE DELL'ESERCIZIO PRECEDENTE QUELLO CUI SI RIFERISCE IL BILANCIO		PREVISIONI ANNO 2015	PREVISIONI ANNO 2016	PREVISIONI ANNO 2017
	RESPONSABILE DI SPESA	PIANO DEI CONTI ECONOMICO					
	RESPONSABILE DI SERVIZIO	Cod. Bilancio tuel 267					
270000	Contributi economici per pagamento affitto (cap. E 22100)	1.04.02.02.000	0,00	previsione di competenza	2.000,00	2.000,00	2.000,00
	STRADIOTTO ass.soc. Paola (7)(SERVIZI SOCIALI)	2.3.1.02.02		di cui già impegnato *	0,00	0,00	0,00
	STRADIOTTO ass.soc. Paola (7)(SERVIZI SOCIALI)	1.10.04.05		di cui fondo pluriennale vincolato	0,00	0,00	0,00
				previsione di cassa	2.000,00		
278000	Contributi a favore dei cittadini per il sostegno all'accesso alle abitazioni in locazione (cap E 20500)	1.04.02.02.000	9.908,91	previsione di competenza	35.000,00	35.000,00	35.000,00
	STRADIOTTO ass.soc. Paola (7)(SERVIZI SOCIALI)	2.3.1.02.02		di cui già impegnato *	0,00	0,00	0,00
	STRADIOTTO ass.soc. Paola (7)(SERVIZI SOCIALI)	1.10.04.05		di cui fondo pluriennale vincolato	0,00	0,00	0,00
				previsione di cassa	44.908,91		
Totale Macroaggregato 104			9.908,91	previsione di competenza	37.000,00	37.000,00	37.000,00
				di cui già impegnato *	0,00	0,00	0,00
				di cui fondo pluriennale vincolato	0,00	0,00	0,00
				previsione di cassa	46.908,91		
Totale Titolo 1			9.908,91	previsione di competenza	37.000,00	37.000,00	37.000,00
				di cui già impegnato *	0,00	0,00	0,00
				di cui fondo pluriennale vincolato	0,00	0,00	0,00
				previsione di cassa	46.908,91		
Totale Programma 6			9.908,91	previsione di competenza	37.000,00	37.000,00	37.000,00
				di cui già impegnato *	0,00	0,00	0,00
				di cui fondo pluriennale vincolato	0,00	0,00	0,00
				previsione di cassa	46.908,91		
Programma 7 Programmazione e governo della rete dei servizi socio-sanitari e sociali							
Titolo 1 Spese correnti							
Macroaggregato 101 Redditi da lavoro dipendente							
250500	Stipendi - servizi sociali	1.01.01.01.000	0,00	previsione di competenza	109.168,34	109.168,34	109.168,34
	SCROCCARO Rag. Annalisa (10)(RISORSE UMANE)	2.1.4.01.01		di cui già impegnato *	0,00	0,00	0,00
	SCROCCARO Rag. Annalisa (10)(RISORSE UMANE)	1.10.04.01		di cui fondo pluriennale vincolato	0,00	0,00	0,00
				previsione di cassa	109.220,55		



BILANCIO DI PREVISIONE - CAPITOLI

COMUNE DI MARTELLAGO

SPESE

Esercizio: 2015

CAPITOLO	DENOMINAZIONE	PIANO DEI CONTI FINANZIARIO	RESIDUI PRESUNTI AL TERMINE DELL'ESERCIZIO PRECEDENTE QUELLO CUI SI RIFERISCE IL BILANCIO		PREVISIONI ANNO 2015	PREVISIONI ANNO 2016	PREVISIONI ANNO 2017
	RESPONSABILE DI SPESA	PIANO DEI CONTI ECONOMICO					
	RESPONSABILE DI SERVIZIO	Cod. Bilancio tuel 267					
250504	Assegni familiari - servizi sociali	1.01.02.02.000	0,00	previsione di competenza	973,68	973,68	973,68
	SCROCCARO Rag. Annalisa (10)(RISORSE UMANE)	2.1.4.03.99		di cui già impegnato *	0,00	0,00	0,00
	SCROCCARO Rag. Annalisa (10)(RISORSE UMANE)	1.10.04.01		di cui fondo pluriennale vincolato	0,00	0,00	0,00
				previsione di cassa	1.009,28		
251500	Oneri su stipendi a carico del Comune - servizi sociali	1.01.02.01.000	0,00	previsione di competenza	30.215,82	30.215,82	30.215,82
	SCROCCARO Rag. Annalisa (10)(RISORSE UMANE)	2.1.4.02.99		di cui già impegnato *	0,00	0,00	0,00
	SCROCCARO Rag. Annalisa (10)(RISORSE UMANE)	1.10.04.01		di cui fondo pluriennale vincolato	0,00	0,00	0,00
				previsione di cassa	30.218,21		
Totale Macroaggregato 101			0,00	previsione di competenza	140.357,84	140.357,84	140.357,84
				di cui già impegnato *	0,00	0,00	0,00
				di cui fondo pluriennale vincolato	0,00	0,00	0,00
				previsione di cassa	140.448,04		
Macroaggregato 103 Acquisto di beni e servizi							
4206	Altri beni di consumo - servizi sociali	1.03.01.02.000	0,00	previsione di competenza	2.000,00	2.000,00	2.000,00
	SCROCCARO Rag. Annalisa (16)(ECONOMATO)	2.1.1.01.02		di cui già impegnato *	0,00	0,00	0,00
	SCROCCARO Rag. Annalisa (16)(ECONOMATO)	1.10.04.02		di cui fondo pluriennale vincolato	0,00	0,00	0,00
				previsione di cassa	2.000,00		
244511	Manutenzione ordinaria e riparazioni - servizi sociali	1.03.02.09.000	0,00	previsione di competenza	1.200,00	1.200,00	1.200,00
	CALLEGHER ing. Fabio (12)(MANUTENZIONE DEL PATRIMONIO)	2.1.2.01.07		di cui già impegnato *	0,00	0,00	0,00
	CALLEGHER ing. Fabio (12)(MANUTENZIONE DEL PATRIMONIO)	1.10.04.03		di cui fondo pluriennale vincolato	0,00	0,00	0,00
				previsione di cassa	1.200,00		
261500	Incarichi professionali per prestazioni di servizi - servizio servizi sociali	1.03.02.11.000	3.253,24	previsione di competenza	2.000,00	2.000,00	2.000,00
	STRADIOTTO ass.soc. Paola (7)(SERVIZI SOCIALI)	2.1.2.01.09		di cui già impegnato *	0,00	0,00	0,00
	STRADIOTTO ass.soc. Paola (7)(SERVIZI SOCIALI)	1.10.04.03		di cui fondo pluriennale vincolato	0,00	0,00	0,00
				previsione di cassa	5.253,24		
Totale Macroaggregato 103			3.253,24	previsione di competenza	5.200,00	5.200,00	5.200,00
				di cui già impegnato *	0,00	0,00	0,00
				di cui fondo pluriennale vincolato	0,00	0,00	0,00
				previsione di cassa	8.453,24		



BILANCIO DI PREVISIONE - CAPITOLI

COMUNE DI MARTELLAGO

SPESE

Esercizio: 2015

CAPITOLO	DENOMINAZIONE	PIANO DEI CONTI FINANZIARIO	RESIDUI PRESUNTI AL TERMINE DELL'ESERCIZIO PRECEDENTE QUELLO CUI SI RIFERISCE IL BILANCIO	PREVISIONI ANNO 2015	PREVISIONI ANNO 2016	PREVISIONI ANNO 2017	
	RESPONSABILE DI SPESA	PIANO DEI CONTI ECONOMICO					
	RESPONSABILE DI SERVIZIO	Cod. Bilancio tuel 267					
Macroaggregato 104 Trasferimenti correnti							
277500	Contributi all'Azienda ULSS 13 - L.R. n. 55/1982	1.04.01.02.000	0,00	previsione di competenza	470.000,00	470.000,00	470.000,00
	STRADIOTTO ass.soc. Paola (7)(SERVIZI SOCIALI)	2.3.1.01.02		di cui già impegnato *	0,00	0,00	0,00
	STRADIOTTO ass.soc. Paola (7)(SERVIZI SOCIALI)	1.10.04.05		di cui fondo pluriennale vincolato	0,00	0,00	0,00
				previsione di cassa	470.000,00		
Totale Macroaggregato 104			0,00	previsione di competenza	470.000,00	470.000,00	470.000,00
				di cui già impegnato *	0,00	0,00	0,00
				di cui fondo pluriennale vincolato	0,00	0,00	0,00
				previsione di cassa	470.000,00		
Macroaggregato 109 Rimborsi e poste correttive delle entrate							
279500	Rimborso entrate e proventi diversi - servizio servizi sociali	1.09.99.04.000	0,00	previsione di competenza	0,00	0,00	0,00
	STRADIOTTO ass.soc. Paola (7)(SERVIZI SOCIALI)	2.1.9.99.08.004		di cui già impegnato *	0,00	0,00	0,00
	STRADIOTTO ass.soc. Paola (7)(SERVIZI SOCIALI)	1.10.04.05		di cui fondo pluriennale vincolato	0,00	0,00	0,00
				previsione di cassa	0,00		
Totale Macroaggregato 109			0,00	previsione di competenza	0,00	0,00	0,00
				di cui già impegnato *	0,00	0,00	0,00
				di cui fondo pluriennale vincolato	0,00	0,00	0,00
				previsione di cassa	0,00		
Totale Titolo 1			3.253,24	previsione di competenza	615.557,84	615.557,84	615.557,84
				di cui già impegnato *	0,00	0,00	0,00
				di cui fondo pluriennale vincolato	0,00	0,00	0,00
				previsione di cassa	618.901,28		
Totale Programma 7			3.253,24	previsione di competenza	615.557,84	615.557,84	615.557,84
				di cui già impegnato *	0,00	0,00	0,00
				di cui fondo pluriennale vincolato	0,00	0,00	0,00
				previsione di cassa	618.901,28		
Programma 8 Cooperazione e associazionismo							
Titolo 1 Spese correnti							
Macroaggregato 104 Trasferimenti correnti							



BILANCIO DI PREVISIONE - CAPITOLI

COMUNE DI MARTELLAGO

SPESE

Esercizio: 2015

CAPITOLO	DENOMINAZIONE	PIANO DEI CONTI FINANZIARIO	RESIDUI PRESUNTI AL TERMINE DELL'ESERCIZIO PRECEDENTE QUELLO CUI SI RIFERISCE IL BILANCIO		PREVISIONI ANNO 2015	PREVISIONI ANNO 2016	PREVISIONI ANNO 2017
	RESPONSABILE DI SPESA	PIANO DEI CONTI ECONOMICO					
	RESPONSABILE DI SERVIZIO	Cod. Bilancio tuel 267					
276500	Contributi ad Istituzioni ed associazioni per servizi sociali STRADIOTTO ass.soc. Paola (7)(SERVIZI SOCIALI) STRADIOTTO ass.soc. Paola (7)(SERVIZI SOCIALI)	1.04.04.01.000 2.3.1.04.01.001 1.10.04.05	5.137,00	previsione di competenza di cui già impegnato * di cui fondo pluriennale vincolato previsione di cassa	0,00 0,00 0,00 5.137,00	0,00 0,00 0,00	0,00 0,00 0,00
276600	Contributi ad associazioni per l'espletamento di attività di volontariato rivolte ad anziani, disabili e minori STRADIOTTO ass.soc. Paola (7)(SERVIZI SOCIALI) STRADIOTTO ass.soc. Paola (7)(SERVIZI SOCIALI)	1.04.04.01.000 2.3.1.04.01.001 1.10.04.05	0,00	previsione di competenza di cui già impegnato * di cui fondo pluriennale vincolato previsione di cassa	19.000,00 0,00 0,00 19.000,00	20.000,00 0,00 0,00	20.000,00 0,00 0,00
276601	Contributi ad associazioni con finalità di decoro ambientale CALLEGHER ing. Fabio (12)(MANUTENZIONE DEL PATRIMONIO) CALLEGHER ing. Fabio (12)(MANUTENZIONE DEL PATRIMONIO)	1.04.04.01.000 2.3.1.04.01.001 1.10.04.05	0,00	previsione di competenza di cui già impegnato * di cui fondo pluriennale vincolato previsione di cassa	46.000,00 0,00 0,00 46.000,00	46.000,00 0,00 0,00	46.000,00 0,00 0,00
276602	Contributi ad associazioni per la sicurezza stradale STRADIOTTO ass.soc. Paola (9)(PUBBLICA ISTRUZIONE, CULTURA, SPORT E ASSOCIAZIONI) STRADIOTTO ass.soc. Paola (9)(PUBBLICA ISTRUZIONE, CULTURA, SPORT E ASSOCIAZIONI)	1.04.04.01.000 2.3.1.04.01.001 1.10.04.05	0,00	previsione di competenza di cui già impegnato * di cui fondo pluriennale vincolato previsione di cassa	15.800,00 0,00 0,00 15.800,00	15.800,00 0,00 0,00	15.800,00 0,00 0,00
Totale Macroaggregato 104			5.137,00	previsione di competenza di cui già impegnato * di cui fondo pluriennale vincolato previsione di cassa	80.800,00 0,00 0,00 85.937,00	81.800,00 0,00 0,00	81.800,00 0,00 0,00
Totale Titolo 1			5.137,00	previsione di competenza di cui già impegnato * di cui fondo pluriennale vincolato previsione di cassa	80.800,00 0,00 0,00 85.937,00	81.800,00 0,00 0,00	81.800,00 0,00 0,00



BILANCIO DI PREVISIONE - CAPITOLI

COMUNE DI MARTELLAGO

SPESE

Esercizio: 2015

CAPITOLO	DENOMINAZIONE	PIANO DEI CONTI FINANZIARIO	RESIDUI PRESUNTI AL TERMINE DELL'ESERCIZIO PRECEDENTE QUELLO CUI SI RIFERISCE IL BILANCIO		PREVISIONI ANNO 2015	PREVISIONI ANNO 2016	PREVISIONI ANNO 2017	
	RESPONSABILE DI SPESA	PIANO DEI CONTI ECONOMICO						
	RESPONSABILE DI SERVIZIO	Cod. Bilancio tuel 267						
Totale Programma 8				5.137,00	previsione di competenza	80.800,00	81.800,00	81.800,00
					di cui già impegnato *	0,00	0,00	0,00
					di cui fondo pluriennale vincolato	0,00	0,00	0,00
					previsione di cassa	85.937,00		
Programma 9 Servizio necroscopico e cimiteriale								
Titolo 1 Spese correnti								
Macroaggregato 103 Acquisto di beni e servizi								
77500	Cremazione e trasporto salme	1.03.02.99.000	0,00	previsione di competenza	1.000,00	1.000,00	1.000,00	
	PATTARO dott.ssa Sonia (5)(ANAGRAFE, STATO CIVILE, STATISTICA, ELETTORALE E LEVA)	2.1.2.01.99		di cui già impegnato *	0,00	0,00	0,00	
	PATTARO dott.ssa Sonia (5)(ANAGRAFE, STATO CIVILE, STATISTICA, ELETTORALE E LEVA)	1.10.05.03		di cui fondo pluriennale vincolato	0,00	0,00	0,00	
				previsione di cassa	1.000,00			
216500	Gestione dei cimiteri (S.D.I.)	1.03.02.09.000	5.287,50	previsione di competenza	66.500,00	67.000,00	67.500,00	
	CALLEGHER Ing. Fabio (12)(MANUTENZIONE DEL PATRIMONIO)	2.1.2.01.07		di cui già impegnato *	0,00	0,00	0,00	
	CALLEGHER Ing. Fabio (12)(MANUTENZIONE DEL PATRIMONIO)	1.10.05.03		di cui fondo pluriennale vincolato	0,00	0,00	0,00	
				previsione di cassa	71.787,50			
216501	Esumazioni ed estumulazioni nei cimiteri	1.03.02.09.000	34.085,89	previsione di competenza	98.000,00	98.000,00	98.000,00	
	CALLEGHER Ing. Fabio (12)(MANUTENZIONE DEL PATRIMONIO)	2.1.2.01.07		di cui già impegnato *	0,00	0,00	0,00	
	CALLEGHER Ing. Fabio (12)(MANUTENZIONE DEL PATRIMONIO)	1.10.05.03		di cui fondo pluriennale vincolato	0,00	0,00	0,00	
				previsione di cassa	132.085,89			
286000	Somministrazioni di acqua, energia elettrica e gas, spese telefoniche e varie - servizio cimiteriale	1.03.02.05.000	6.748,13	previsione di competenza	8.500,00	8.700,00	9.000,00	
	CALLEGHER Ing. Fabio (12)(MANUTENZIONE DEL PATRIMONIO)	2.1.2.01.05		di cui già impegnato *	0,00	0,00	0,00	
	CALLEGHER Ing. Fabio (12)(MANUTENZIONE DEL PATRIMONIO)	1.10.05.03		di cui fondo pluriennale vincolato	0,00	0,00	0,00	
				previsione di cassa	15.248,13			
Totale Macroaggregato 103				46.121,52	previsione di competenza	174.000,00	174.700,00	175.500,00
					di cui già impegnato *	0,00	0,00	0,00
					di cui fondo pluriennale vincolato	0,00	0,00	0,00
					previsione di cassa	220.121,52		
Macroaggregato 109 Rimborsi e poste correttive delle entrate								



BILANCIO DI PREVISIONE - CAPITOLI

COMUNE DI MARTELLAGO

SPESE

Esercizio: 2015

CAPITOLO	DENOMINAZIONE	PIANO DEI CONTI FINANZIARIO	RESIDUI PRESUNTI AL TERMINE DELL'ESERCIZIO PRECEDENTE QUELLO CUI SI RIFERISCE IL BILANCIO		PREVISIONI ANNO 2015	PREVISIONI ANNO 2016	PREVISIONI ANNO 2017
	RESPONSABILE DI SPESA	PIANO DEI CONTI ECONOMICO					
	RESPONSABILE DI SERVIZIO	Cod. Bilancio tuel 267					
80500	Rimborso proventi concessioni loculi - servizio anagrafe, stato civile, statistica, elettorale e leva	1.09.99.04.000 2.1.9.99.08.004	0,00	previsione di competenza <i>di cui già impegnato *</i>	2.000,00 0,00	2.000,00 0,00	2.000,00 0,00
	PATTARO dott.ssa Sonia (5)(ANAGRAFE, STATO CIVILE, STATISTICA, ELETTORALE E LEVA)	1.01.07.05		<i>di cui fondo pluriennale vincolato</i> previsione di cassa	0,00 2.000,00	0,00 0,00	0,00 0,00
	PATTARO dott.ssa Sonia (5)(ANAGRAFE, STATO CIVILE, STATISTICA, ELETTORALE E LEVA)						
Totale Macroaggregato 109			0,00	previsione di competenza <i>di cui già impegnato *</i> <i>di cui fondo pluriennale vincolato</i> previsione di cassa	2.000,00 0,00 0,00 2.000,00	2.000,00 0,00 0,00	2.000,00 0,00 0,00
Totale Titolo 1			46.121,52	previsione di competenza <i>di cui già impegnato *</i> <i>di cui fondo pluriennale vincolato</i> previsione di cassa	176.000,00 0,00 0,00 222.121,52	176.700,00 0,00 0,00	177.500,00 0,00 0,00
Titolo 2 Spese in conto capitale							
Macroaggregato 202 Investimenti fissi lordi e acquisto di terreni							
353502	Realizzazione nuovo campo di inumazione nel Cimitero di Maeme	2.02.01.09.000 1.2.2.02.09	0,00	previsione di competenza <i>di cui già impegnato *</i>	130.000,00 0,00	0,00 0,00	0,00 0,00
	CALLEGHER ing. Fabio (3)(LAVORI PUBBLICI ED ESPROPRI)	2.10.05.01		<i>di cui fondo pluriennale vincolato</i> previsione di cassa	0,00 40.000,00	0,00 0,00	0,00 0,00
	CALLEGHER ing. Fabio (3)(LAVORI PUBBLICI ED ESPROPRI)						
363510	Realizzazione nuovo campo di inumazione a Martellago - OPERA 3/2013	2.02.01.09.000 1.2.2.02.09	45.129,31	previsione di competenza <i>di cui già impegnato *</i>	0,00 0,00	0,00 0,00	0,00 0,00
	CALLEGHER ing. Fabio (3)(LAVORI PUBBLICI ED ESPROPRI)	2.10.05.01		<i>di cui fondo pluriennale vincolato</i> previsione di cassa	0,00 40.000,00	0,00 0,00	0,00 0,00
	CALLEGHER ing. Fabio (3)(LAVORI PUBBLICI ED ESPROPRI)						
Totale Macroaggregato 202			45.129,31	previsione di competenza <i>di cui già impegnato *</i> <i>di cui fondo pluriennale vincolato</i> previsione di cassa	130.000,00 0,00 0,00 80.000,00	0,00 0,00 0,00	0,00 0,00 0,00



BILANCIO DI PREVISIONE - CAPITOLI

COMUNE DI MARTELLAGO

SPESE

Esercizio: 2015

CAPITOLO	DENOMINAZIONE	PIANO DEI CONTI FINANZIARIO	RESIDUI PRESUNTI AL TERMINE DELL'ESERCIZIO PRECEDENTE QUELLO CUI SI RIFERISCE IL BILANCIO		PREVISIONI ANNO 2015	PREVISIONI ANNO 2016	PREVISIONI ANNO 2017
	RESPONSABILE DI SPESA	PIANO DEI CONTI ECONOMICO					
	RESPONSABILE DI SERVIZIO	Cod. Bilancio tuel 267					
Totale Titolo 2			45.129,31	previsione di competenza	130.000,00	0,00	0,00
				<i>di cui già impegnato *</i>	0,00	0,00	0,00
				<i>di cui fondo pluriennale vincolato</i>	0,00	0,00	0,00
				previsione di cassa	80.000,00		
Totale Programma 9			91.250,83	previsione di competenza	306.000,00	176.700,00	177.500,00
				<i>di cui già impegnato *</i>	0,00	0,00	0,00
				<i>di cui fondo pluriennale vincolato</i>	0,00	0,00	0,00
				previsione di cassa	302.121,52		
Totale Missione 12			309.332,08	previsione di competenza	2.349.636,86	2.218.837,76	2.222.637,76
				<i>di cui già impegnato *</i>	0,00	0,00	0,00
				<i>di cui fondo pluriennale vincolato</i>	0,00	0,00	0,00
				previsione di cassa	2.550.214,06		



BILANCIO DI PREVISIONE - CAPITOLI

COMUNE DI MARTELLAGO

SPESE

Esercizio: 2015

CAPITOLO	DENOMINAZIONE		RESIDUI PRESUNTI AL TERMINE DELL'ESERCIZIO PRECEDENTE QUELLO CUI SI RIFERISCE IL BILANCIO	PREVISIONI ANNO 2015	PREVISIONI ANNO 2016	PREVISIONI ANNO 2017
	PIANO DEI CONTI FINANZIARIO	PIANO DEI CONTI ECONOMICO				
	RESPONSABILE DI SPESA	RESPONSABILE DI SERVIZIO				
		Cod. Bilancio tuel 267				
Missione 13 Tutela della salute						
Programma 7 Ulteriori spese in materia sanitaria						
Titolo 1 Spese correnti						
Macroaggregato 104 Trasferimenti correnti						
196700	Spese per protezione animali	1.04.01.02.000	0,00	previsione di competenza	10.000,00	10.000,00
	CALLEGHER ing. Fabio (17)(PATRIMONIO E AMBIENTE)			di cui già impegnato *	0,00	0,00
	CALLEGHER ing. Fabio (17)(PATRIMONIO E AMBIENTE)	1.09.06.05		di cui fondo pluriennale vincolato	0,00	0,00
				previsione di cassa	10.000,00	
Totale Macroaggregato 104			0,00	previsione di competenza	10.000,00	10.000,00
				di cui già impegnato *	0,00	0,00
				di cui fondo pluriennale vincolato	0,00	0,00
				previsione di cassa	10.000,00	
Totale Titolo 1			0,00	previsione di competenza	10.000,00	10.000,00
				di cui già impegnato *	0,00	0,00
				di cui fondo pluriennale vincolato	0,00	0,00
				previsione di cassa	10.000,00	
Totale Programma 7			0,00	previsione di competenza	10.000,00	10.000,00
				di cui già impegnato *	0,00	0,00
				di cui fondo pluriennale vincolato	0,00	0,00
				previsione di cassa	10.000,00	
Totale Missione 13			0,00	previsione di competenza	10.000,00	10.000,00
				di cui già impegnato *	0,00	0,00
				di cui fondo pluriennale vincolato	0,00	0,00
				previsione di cassa	10.000,00	



BILANCIO DI PREVISIONE - CAPITOLI

COMUNE DI MARTELLAGO

SPESE

Esercizio: 2015

CAPITOLO	DENOMINAZIONE	PIANO DEI CONTI FINANZIARIO	RESIDUI PRESUNTI AL TERMINE DELL'ESERCIZIO PRECEDENTE QUELLO CUI SI RIFERISCE IL BILANCIO	PREVISIONI ANNO 2015	PREVISIONI ANNO 2016	PREVISIONI ANNO 2017
	RESPONSABILE DI SPESA	PIANO DEI CONTI ECONOMICO				
	RESPONSABILE DI SERVIZIO	Cod. Bilancio tuel 267				

Missione 14 Sviluppo economico e competitività**Programma 1 Industria PMI e Artigianato****Titolo 1 Spese correnti****Macroaggregato 103 Acquisto di beni e servizi**

293700	Compenso ai componenti esperti della commissione di concorso per l'assegnazione di autorizzazioni di noleggio con conducente ROSSATO arch. Nadia (14)(COMMERCIO, ATTIVITA' PRODUTTIVE)	1.03.02.99.000	0,00	previsione di competenza	400,00	400,00	400,00
		2.1.2.01.99		di cui già impegnato *	0,00	0,00	0,00
	ROSSATO arch. Nadia (14)(COMMERCIO, ATTIVITA' PRODUTTIVE)	1.11.05.03		di cui fondo pluriennale vincolato	0,00	0,00	0,00
	ROSSATO arch. Nadia (14)(COMMERCIO, ATTIVITA' PRODUTTIVE)			previsione di cassa	400,00		

Totale Macroaggregato 103

0,00	previsione di competenza	400,00	400,00	400,00
	di cui già impegnato *	0,00	0,00	0,00
	di cui fondo pluriennale vincolato	0,00	0,00	0,00
	previsione di cassa	400,00		

Totale Titolo 1

0,00	previsione di competenza	400,00	400,00	400,00
	di cui già impegnato *	0,00	0,00	0,00
	di cui fondo pluriennale vincolato	0,00	0,00	0,00
	previsione di cassa	400,00		

Totale Programma 1

0,00	previsione di competenza	400,00	400,00	400,00
	di cui già impegnato *	0,00	0,00	0,00
	di cui fondo pluriennale vincolato	0,00	0,00	0,00
	previsione di cassa	400,00		

Programma 2 Commercio - reti distributive - tutela dei consumatori**Titolo 1 Spese correnti****Macroaggregato 101 Redditi da lavoro dipendente**

286500	Stipendi - servizio commercio, attività produttive	1.01.01.01.000	0,00	previsione di competenza	24.502,23	24.502,23	24.502,23
	SCROCCARO Rag. Annalisa (10)(RISORSE UMANE)	2.1.4.01.01		di cui già impegnato *	0,00	0,00	0,00
	SCROCCARO Rag. Annalisa (10)(RISORSE UMANE)	1.11.05.01		di cui fondo pluriennale vincolato	0,00	0,00	0,00
				previsione di cassa	24.512,92		



BILANCIO DI PREVISIONE - CAPITOLI

COMUNE DI MARTELLAGO

SPESE

Esercizio: 2015

CAPITOLO	DENOMINAZIONE	PIANO DEI CONTI FINANZIARIO	RESIDUI PRESUNTI AL TERMINE DELL'ESERCIZIO PRECEDENTE QUELLO CUI SI RIFERISCE IL BILANCIO		PREVISIONI ANNO 2015	PREVISIONI ANNO 2016	PREVISIONI ANNO 2017
	RESPONSABILE DI SPESA	PIANO DEI CONTI ECONOMICO					
	RESPONSABILE DI SERVIZIO	Cod. Bilancio tucl 267					
287500	Oneri su stipendi a carico del Comune - servizio commercio, attività produttive SCROCCARO Rag. Annalisa (10)(RISORSE UMANE) SCROCCARO Rag. Annalisa (10)(RISORSE UMANE)	1.01.02.01.000 2.1.4.02.99 1.11.05.01	0,00	previsione di competenza <i>di cui già impegnato *</i> <i>di cui fondo pluriennale vincolato</i> previsione di cassa	6.537,65 0,00 0,00 6.546,32	6.537,65 0,00 0,00	6.537,65 0,00 0,00
298000	Predisposizione piani commerciali - art. 92 D. Lgs. n. 163/2006 - servizio commercio, attività produttive - stipendi (RESIDUI PASSIVI) ROSSATO arch. Nadia (14)(COMMERCIO, ATTIVITA' PRODUTTIVE) ROSSATO arch. Nadia (14)(COMMERCIO, ATTIVITA' PRODUTTIVE)	1.01.01.01.000 2.1.4.01.01 1.11.05.01	790,00	previsione di competenza <i>di cui già impegnato *</i> <i>di cui fondo pluriennale vincolato</i> previsione di cassa	0,00 0,00 0,00 790,00	0,00 0,00 0,00	0,00 0,00 0,00
298001	Predisposizione piani commerciali - art. 92 D. Lgs. n. 163/2006 - servizio commercio, attività produttive - oneri su stipendi (RESIDUI PASSIVI) ROSSATO arch. Nadia (14)(COMMERCIO, ATTIVITA' PRODUTTIVE) ROSSATO arch. Nadia (14)(COMMERCIO, ATTIVITA' PRODUTTIVE)	1.01.02.01.000 2.1.4.02.99 1.11.05.01	206,19	previsione di competenza <i>di cui già impegnato *</i> <i>di cui fondo pluriennale vincolato</i> previsione di cassa	0,00 0,00 0,00 206,19	0,00 0,00 0,00	0,00 0,00 0,00
Totale Macroaggregato 101			996,19	previsione di competenza <i>di cui già impegnato *</i> <i>di cui fondo pluriennale vincolato</i> previsione di cassa	31.039,88 0,00 0,00 32.055,43	31.039,88 0,00 0,00	31.039,88 0,00 0,00
Macroaggregato 103 Acquisto di beni e servizi							
97601	Sanzioni amministrative pecuniarie L. 689/81 - spese per riscossione coattiva ROSSATO arch. Nadia (14)(COMMERCIO, ATTIVITA' PRODUTTIVE) ROSSATO arch. Nadia (14)(COMMERCIO, ATTIVITA' PRODUTTIVE)	1.03.02.16.000 2.1.2.01.14 1.11.05.03	0,00	previsione di competenza <i>di cui già impegnato *</i> <i>di cui fondo pluriennale vincolato</i> previsione di cassa	500,00 0,00 0,00 500,00	500,00 0,00 0,00	500,00 0,00 0,00
292500	Promozione delle attività produttive - prestazione di servizi ROSSATO arch. Nadia (14)(COMMERCIO, ATTIVITA' PRODUTTIVE) ROSSATO arch. Nadia (14)(COMMERCIO, ATTIVITA' PRODUTTIVE)	1.03.02.99.000 2.1.2.01.99 1.11.05.03	4.000,00	previsione di competenza <i>di cui già impegnato *</i> <i>di cui fondo pluriennale vincolato</i> previsione di cassa	10.000,00 0,00 0,00 14.000,00	10.000,00 0,00 0,00	10.000,00 0,00 0,00



BILANCIO DI PREVISIONE - CAPITOLI

COMUNE DI MARTELLAGO

SPESE

Esercizio: 2015

CAPITOLO	DENOMINAZIONE	PIANO DEI CONTI FINANZIARIO	RESIDUI PRESUNTI AL TERMINE DELL'ESERCIZIO PRECEDENTE QUELLO CUI SI RIFERISCE IL BILANCIO		PREVISIONI ANNO 2015	PREVISIONI ANNO 2016	PREVISIONI ANNO 2017
	RESPONSABILE DI SPESA	PIANO DEI CONTI ECONOMICO					
	RESPONSABILE DI SERVIZIO	Cod. Bilancio tuel 267					
293000	Incarichi professionali per prestazioni di servizi - servizio commercio, attività produttive ROSSATO arch. Nadia (14)(COMMERCIO, ATTIVITA' PRODUTTIVE) ROSSATO arch. Nadia (14)(COMMERCIO, ATTIVITA' PRODUTTIVE)	1.03.02.11.000 2.1.2.01.09 1.11.05.03	2.520,00	previsione di competenza di cui già impegnato * di cui fondo pluriennale vincolato previsione di cassa	0,00 0,00 0,00 2.520,00	0,00 0,00 0,00	0,00 0,00 0,00
293600	Somministrazioni di acqua, energia elettrica e prestazioni di servizi varie - mercati CALLEGHER Ing. Fabio (12)(MANUTENZIONE DEL PATRIMONIO) CALLEGHER Ing. Fabio (12)(MANUTENZIONE DEL PATRIMONIO)	1.03.02.05.000 2.1.2.01.05 1.11.02.03	447,82	previsione di competenza di cui già impegnato * di cui fondo pluriennale vincolato previsione di cassa	210,00 0,00 0,00 657,82	220,00 0,00 0,00	250,00 0,00 0,00
298100	Promozione Distretto del Commercio - DGRV n. 1912/2014 ROSSATO arch. Nadia (14)(COMMERCIO, ATTIVITA' PRODUTTIVE) ROSSATO arch. Nadia (14)(COMMERCIO, ATTIVITA' PRODUTTIVE)	1.03.02.11.000 1.11.05.03	0,00	previsione di competenza di cui già impegnato * di cui fondo pluriennale vincolato previsione di cassa	9.000,00 0,00 0,00 9.000,00	4.000,00 0,00 0,00	0,00 0,00 0,00
298200	Compenso ai componenti della commissione comunale di collaudo di impianti di carburante ex art. 17 L.R. n. 33/1988 ROSSATO arch. Nadia (14)(COMMERCIO, ATTIVITA' PRODUTTIVE) ROSSATO arch. Nadia (14)(COMMERCIO, ATTIVITA' PRODUTTIVE)	1.03.02.99.000 2.1.2.01.99 1.11.05.03	0,00	previsione di competenza di cui già impegnato * di cui fondo pluriennale vincolato previsione di cassa	600,00 0,00 0,00 600,00	600,00 0,00 0,00	600,00 0,00 0,00
Totale Macroaggregato 103			6.967,82	previsione di competenza di cui già impegnato * di cui fondo pluriennale vincolato previsione di cassa	20.310,00 0,00 0,00 27.277,82	15.320,00 0,00 0,00	11.350,00 0,00 0,00
Macroaggregato 104 Trasferimenti correnti							
97600	Sanzioni amministrative pecuniarie L. 689/81 - trasferimento alla Regione Veneto ROSSATO arch. Nadia (14)(COMMERCIO, ATTIVITA' PRODUTTIVE) ROSSATO arch. Nadia (14)(COMMERCIO, ATTIVITA' PRODUTTIVE)	1.04.01.02.000 2.3.1.01.02 1.11.05.05	833,33	previsione di competenza di cui già impegnato * di cui fondo pluriennale vincolato previsione di cassa	1.000,00 0,00 0,00 1.833,33	1.000,00 0,00 0,00	0,00 0,00 0,00



BILANCIO DI PREVISIONE - CAPITOLI

COMUNE DI MARTELLAGO

SPESE

Esercizio: 2015

CAPITOLO	DENOMINAZIONE	PIANO DEI CONTI FINANZIARIO	RESIDUI PRESUNTI AL TERMINE DELL'ESERCIZIO PRECEDENTE QUELLO CUI SI RIFERISCE IL BILANCIO	PREVISIONI ANNO 2015	PREVISIONI ANNO 2016	PREVISIONI ANNO 2017
	RESPONSABILE DI SPESA	PIANO DEI CONTI ECONOMICO				
	RESPONSABILE DI SERVIZIO	Cod. Bilancio tuel 267				
Totale Macroaggregato 104			833,33			
			previsione di competenza	1.000,00	1.000,00	0,00
			di cui già impegnato *	0,00	0,00	0,00
			di cui fondo pluriennale vincolato	0,00	0,00	0,00
			previsione di cassa	1.833,33		
Macroaggregato 109 Rimborsi e poste correttive delle entrate						
298500	Rimborso entrate e proventi diversi - servizio commercio, attività produttive	1.09.99.05.000	0,00	previsione di competenza	100,00	100,00
	ROSSATO arch. Nadia (14)(COMMERCIO, ATTIVITA' PRODUTTIVE)	2.1.9.99.08.005		di cui già impegnato *	0,00	0,00
	ROSSATO arch. Nadia (14)(COMMERCIO, ATTIVITA' PRODUTTIVE)	1.11.05.05		di cui fondo pluriennale vincolato	0,00	0,00
				previsione di cassa	100,00	
Totale Macroaggregato 109			0,00	previsione di competenza	100,00	100,00
				di cui già impegnato *	0,00	0,00
				di cui fondo pluriennale vincolato	0,00	0,00
				previsione di cassa	100,00	
Totale Titolo 1			8.797,34	previsione di competenza	52.449,88	47.459,88
				di cui già impegnato *	0,00	0,00
				di cui fondo pluriennale vincolato	0,00	0,00
				previsione di cassa	61.266,58	
Totale Programma 2			8.797,34	previsione di competenza	52.449,88	47.459,88
				di cui già impegnato *	0,00	0,00
				di cui fondo pluriennale vincolato	0,00	0,00
				previsione di cassa	61.266,58	
Programma 4 Reti e altri servizi di pubblica utilità						
Titolo 1 Spese correnti						
Macroaggregato 101 Redditi da lavoro dipendente						
258504	Stipendi - servizio SUAP	1.01.01.01.000	0,00	previsione di competenza	28.662,76	28.662,76
	SCROCCARO Rag. Annalisa (10)(RISORSE UMANE)	2.1.4.01.01		di cui già impegnato *	0,00	0,00
	SCROCCARO Rag. Annalisa (10)(RISORSE UMANE)	1.01.06.01		di cui fondo pluriennale vincolato	0,00	0,00
				previsione di cassa	28.662,76	



BILANCIO DI PREVISIONE - CAPITOLI

COMUNE DI MARTELLAGO

SPESE

Esercizio: 2015

CAPITOLO	DENOMINAZIONE	PIANO DEI CONTI FINANZIARIO	RESIDUI PRESUNTI AL TERMINE DELL'ESERCIZIO PRECEDENTE QUELLO CUI SI RIFERISCE IL BILANCIO		PREVISIONI ANNO 2015	PREVISIONI ANNO 2016	PREVISIONI ANNO 2017	
	RESPONSABILE DI SPESA	PIANO DEI CONTI ECONOMICO						
	RESPONSABILE DI SERVIZIO	Cod. Bilancio tuel 267						
258507	Oneri su stipendi a carico del Comune - servizio SUAP	1.01.02.01.000	0,00	previsione di competenza	7.645,57	7.645,57	7.645,57	
	SCROCCARO Rag. Annalisa (10)(RISORSE UMANE)	2.1.4.02.99		di cui già impegnato *	0,00	0,00	0,00	
	SCROCCARO Rag. Annalisa (10)(RISORSE UMANE)	1.01.06.01		di cui fondo pluriennale vincolato	0,00	0,00	0,00	
				previsione di cassa	7.661,88			
Totale Macroaggregato 101				0,00	previsione di competenza	36.308,33	36.308,33	36.308,33
					di cui già impegnato *	0,00	0,00	0,00
					di cui fondo pluriennale vincolato	0,00	0,00	0,00
					previsione di cassa	36.324,64		
Macroaggregato 103 Acquisto di beni e servizi								
26502	Quote di associazioni	1.03.02.99.000	0,00	previsione di competenza	2.000,00	2.000,00	2.000,00	
	ROSSATO arch. Nadia (14)(COMMERCIO, ATTIVITA' PRODUTTIVE)	2.1.2.01.99		di cui già impegnato *	0,00	0,00	0,00	
	ROSSATO arch. Nadia (14)(COMMERCIO, ATTIVITA' PRODUTTIVE)	1.11.05.03		di cui fondo pluriennale vincolato	0,00	0,00	0,00	
				previsione di cassa	2.000,00			
291612	Manutenzioni hardware e software - servizio SUAP	1.03.02.19.000	0,00	previsione di competenza	500,00	500,00	500,00	
	LONGO dr. Silvano (15)(C.E.D.)	2.1.2.01.16		di cui già impegnato *	0,00	0,00	0,00	
	LONGO dr. Silvano (15)(C.E.D.)	1.01.06.03		di cui fondo pluriennale vincolato	0,00	0,00	0,00	
				previsione di cassa	500,00			
Totale Macroaggregato 103				0,00	previsione di competenza	2.500,00	2.500,00	2.500,00
					di cui già impegnato *	0,00	0,00	0,00
					di cui fondo pluriennale vincolato	0,00	0,00	0,00
					previsione di cassa	2.500,00		
Macroaggregato 107 Interessi passivi								
299500	Interessi passivi per mutui ed indebitamenti patrimoniali - macello pubblico	1.07.05.04.000	0,00	previsione di competenza	308,74	0,00	0,00	
	SCROCCARO Rag. Annalisa (2)(CONTABILITA')	3.1.1.03.02		di cui già impegnato *	0,00	0,00	0,00	
	SCROCCARO Rag. Annalisa (2)(CONTABILITA')	1.11.03.06		di cui fondo pluriennale vincolato	0,00	0,00	0,00	
				previsione di cassa	308,74			
Totale Macroaggregato 107				0,00	previsione di competenza	308,74	0,00	0,00
					di cui già impegnato *	0,00	0,00	0,00
					di cui fondo pluriennale vincolato	0,00	0,00	0,00
					previsione di cassa	308,74		



BILANCIO DI PREVISIONE - CAPITOLI

COMUNE DI MARTELLAGO

SPESE

Esercizio: 2015

CAPITOLO	DENOMINAZIONE	PIANO DEI CONTI FINANZIARIO	RESIDUI PRESUNTI AL TERMINE DELL'ESERCIZIO PRECEDENTE QUELLO CUI SI RIFERISCE IL BILANCIO		PREVISIONI ANNO 2015	PREVISIONI ANNO 2016	PREVISIONI ANNO 2017
	RESPONSABILE DI SPESA	PIANO DEI CONTI ECONOMICO					
	RESPONSABILE DI SERVIZIO	Cod. Bilancio tuel 267					
Totale Titolo 1			0,00	previsione di competenza	39.117,07	38.808,33	38.808,33
				<i>di cui già impegnato *</i>	0,00	0,00	0,00
				<i>di cui fondo pluriennale vincolato</i>	0,00	0,00	0,00
				previsione di cassa	39.133,38		
Totale Programma 4			0,00	previsione di competenza	39.117,07	38.808,33	38.808,33
				<i>di cui già impegnato *</i>	0,00	0,00	0,00
				<i>di cui fondo pluriennale vincolato</i>	0,00	0,00	0,00
				previsione di cassa	39.133,38		
Totale Missione 14			8.797,34	previsione di competenza	91.966,95	86.668,21	81.698,21
				<i>di cui già impegnato *</i>	0,00	0,00	0,00
				<i>di cui fondo pluriennale vincolato</i>	0,00	0,00	0,00
				previsione di cassa	100.799,96		



BILANCIO DI PREVISIONE - CAPITOLI

COMUNE DI MARTELLAGO

SPESE

Esercizio: 2015

CAPITOLO	DENOMINAZIONE	PIANO DEI CONTI FINANZIARIO	RESIDUI PRESUNTI AL TERMINE DELL'ESERCIZIO PRECEDENTE QUELLO CUI SI RIFERISCE IL BILANCIO	PREVISIONI ANNO 2015	PREVISIONI ANNO 2016	PREVISIONI ANNO 2017
	RESPONSABILE DI SPESA	PIANO DEI CONTI ECONOMICO				
	RESPONSABILE DI SERVIZIO	Cod. Bilancio tuel 267				

Missione 15 Politiche per Il lavoro e la formazione professionale**Programma 3 Sostegno all'occupazione****Titolo 1 Spese correnti****Macroaggregato 104 Trasferimenti correnti**

263800	Trasferimenti correnti a imprese per interventi assistenziali vari	1.04.03.99.000	11.618,90	previsione di competenza	13.568,90	13.568,90	13.568,90
	STRADIOTTO ass.soc. Paola (7)(SERVIZI SOCIALI)	2.3.1.03.99.001		di cui già impegnato *	0,00	0,00	0,00
	STRADIOTTO ass.soc. Paola (7)(SERVIZI SOCIALI)	1.10.04.05		di cui fondo pluriennale vincolato	0,00	0,00	0,00
				previsione di cassa	25.187,80		

Totale Macroaggregato 104

11.618,90	previsione di competenza	13.568,90	13.568,90	13.568,90
	di cui già impegnato *	0,00	0,00	0,00
	di cui fondo pluriennale vincolato	0,00	0,00	0,00
	previsione di cassa	25.187,80		

Totale Titolo 1

11.618,90	previsione di competenza	13.568,90	13.568,90	13.568,90
	di cui già impegnato *	0,00	0,00	0,00
	di cui fondo pluriennale vincolato	0,00	0,00	0,00
	previsione di cassa	25.187,80		

Totale Programma 3

11.618,90	previsione di competenza	13.568,90	13.568,90	13.568,90
	di cui già impegnato *	0,00	0,00	0,00
	di cui fondo pluriennale vincolato	0,00	0,00	0,00
	previsione di cassa	25.187,80		

Totale Missione 15

11.618,90	previsione di competenza	13.568,90	13.568,90	13.568,90
	di cui già impegnato *	0,00	0,00	0,00
	di cui fondo pluriennale vincolato	0,00	0,00	0,00
	previsione di cassa	25.187,80		



BILANCIO DI PREVISIONE - CAPITOLI

COMUNE DI MARTELLAGO

SPESE

Esercizio: 2015

CAPITOLO	DENOMINAZIONE	PIANO DEI CONTI FINANZIARIO	RESIDUI PRESUNTI AL TERMINE DELL'ESERCIZIO PRECEDENTE QUELLO CUI SI RIFERISCE IL BILANCIO	PREVISIONI ANNO 2015	PREVISIONI ANNO 2016	PREVISIONI ANNO 2017
	RESPONSABILE DI SPESA	PIANO DEI CONTI ECONOMICO				
	RESPONSABILE DI SERVIZIO	Cod. Bilancio tuel 267				

Missione 18 Relazioni con le altre autonomie territoriali e locali**Programma 1 Relazioni finanziarie con le altre autonomie territoriali****Titolo 1 Spese correnti****Macroaggregato 104 Trasferimenti correnti**

7200	Trasferimenti correnti all'Unione del Miranese	1.04.01.02.000	0,00	previsione di competenza	628.145,88	638.000,00	638.000,00
	SCROCCARO Rag. Annalisa (2)(CONTABILITA')	2.3.1.01.02.005		di cui già impegnato *	0,00	0,00	0,00
	SCROCCARO Rag. Annalisa (2)(CONTABILITA')	1.01.01.05		di cui fondo pluriennale vincolato	0,00	0,00	0,00
				previsione di cassa	628.145,88		
44001	Contributo al Fondo di solidarietà comunale	1.04.01.01.000	0,00	previsione di competenza	171.385,02	0,00	0,00
	SCROCCARO Rag. Annalisa (2)(CONTABILITA')			di cui già impegnato *	0,00	0,00	0,00
	SCROCCARO Rag. Annalisa (2)(CONTABILITA')	1.01.08.05		di cui fondo pluriennale vincolato	0,00	0,00	0,00
				previsione di cassa	171.385,02		

Totale Macroaggregato 104

0,00	previsione di competenza	799.530,90	638.000,00	638.000,00
	di cui già impegnato *	0,00	0,00	0,00
	di cui fondo pluriennale vincolato	0,00	0,00	0,00
	previsione di cassa	799.530,90		

Totale Titolo 1

0,00	previsione di competenza	799.530,90	638.000,00	638.000,00
	di cui già impegnato *	0,00	0,00	0,00
	di cui fondo pluriennale vincolato	0,00	0,00	0,00
	previsione di cassa	799.530,90		

Titolo 2 Spese in conto capitale**Macroaggregato 203 Contributi agli investimenti**

310000	Contributi agli investimenti all'Unione del Miranese	2.03.01.02.000	28.882,46	previsione di competenza	0,00	0,00	0,00
	SCROCCARO Rag. Annalisa (2)(CONTABILITA')	2.3.2.01.02.005		di cui già impegnato *	0,00	0,00	0,00
	SCROCCARO Rag. Annalisa (2)(CONTABILITA')	2.01.01.07		di cui fondo pluriennale vincolato	0,00	0,00	0,00
				previsione di cassa	28.882,46		

Totale Macroaggregato 203

28.882,46	previsione di competenza	0,00	0,00	0,00
	di cui già impegnato *	0,00	0,00	0,00
	di cui fondo pluriennale vincolato	0,00	0,00	0,00
	previsione di cassa	28.882,46		



BILANCIO DI PREVISIONE - CAPITOLI

COMUNE DI MARTELLAGO

SPESE

Esercizio: 2015

CAPITOLO	DENOMINAZIONE	PIANO DEI CONTI FINANZIARIO	RESIDUI PRESUNTI AL TERMINE DELL'ESERCIZIO PRECEDENTE QUELLO CUI SI RIFERISCE IL BILANCIO		PREVISIONI ANNO 2015	PREVISIONI ANNO 2016	PREVISIONI ANNO 2017
	RESPONSABILE DI SPESA	PIANO DEI CONTI ECONOMICO					
	RESPONSABILE DI SERVIZIO	Cod. Bilancio tucl 267					
Totale Titolo 2			28.882,46	previsione di competenza	0,00	0,00	0,00
				<i>di cui già impegnato *</i>	0,00	0,00	0,00
				<i>di cui fondo pluriennale vincolato</i>	0,00	0,00	0,00
				previsione di cassa	28.882,46		
Totale Programma 1			28.882,46	previsione di competenza	799.530,90	638.000,00	638.000,00
				<i>di cui già impegnato *</i>	0,00	0,00	0,00
				<i>di cui fondo pluriennale vincolato</i>	0,00	0,00	0,00
				previsione di cassa	828.413,36		
Totale Missione 18			28.882,46	previsione di competenza	799.530,90	638.000,00	638.000,00
				<i>di cui già impegnato *</i>	0,00	0,00	0,00
				<i>di cui fondo pluriennale vincolato</i>	0,00	0,00	0,00
				previsione di cassa	828.413,36		



BILANCIO DI PREVISIONE - CAPITOLI

COMUNE DI MARTELLAGO

SPESE

Esercizio: 2015

CAPITOLO	DENOMINAZIONE	PIANO DEI CONTI FINANZIARIO	RESIDUI PRESUNTI AL TERMINE DELL'ESERCIZIO PRECEDENTE QUELLO CUI SI RIFERISCE IL BILANCIO		PREVISIONI ANNO 2015	PREVISIONI ANNO 2016	PREVISIONI ANNO 2017
	RESPONSABILE DI SPESA	PIANO DEI CONTI ECONOMICO					
	RESPONSABILE DI SERVIZIO	Cod. Bilancio tuel 267					

Missione 20 Fondi e accantonamenti**Programma 1 Fondo di riserva****Titolo 1 Spese correnti****Macroaggregato 110 Altre spese correnti**

50000	Fondo di riserva	1.10.01.01.000	0,00	previsione di competenza	99.929,00	220.851,05	103.065,13
	SCROCCARO Rag. Annalisa (2)(CONTABILITA')			di cui già impegnato *	0,00	0,00	0,00
	SCROCCARO Rag. Annalisa (2)(CONTABILITA')	1.01.08.11		di cui fondo pluriennale vincolato	0,00	0,00	0,00
				previsione di cassa	99.929,00		
50400	Fondo di riserva di cassa	1.10.01.01.000	0,00	previsione di competenza	0,00	0,00	0,00
	SCROCCARO Rag. Annalisa (2)(CONTABILITA')			di cui già impegnato *	0,00	0,00	0,00
	SCROCCARO Rag. Annalisa (2)(CONTABILITA')	1.01.08.11		di cui fondo pluriennale vincolato	0,00	0,00	0,00
				previsione di cassa	50.000,00		

Totale Macroaggregato 110

0,00	previsione di competenza	99.929,00	220.851,05	103.065,13
	di cui già impegnato *	0,00	0,00	0,00
	di cui fondo pluriennale vincolato	0,00	0,00	0,00
	previsione di cassa	149.929,00		

Totale Titolo 1

0,00	previsione di competenza	99.929,00	220.851,05	103.065,13
	di cui già impegnato *	0,00	0,00	0,00
	di cui fondo pluriennale vincolato	0,00	0,00	0,00
	previsione di cassa	149.929,00		

Totale Programma 1

0,00	previsione di competenza	99.929,00	220.851,05	103.065,13
	di cui già impegnato *	0,00	0,00	0,00
	di cui fondo pluriennale vincolato	0,00	0,00	0,00
	previsione di cassa	149.929,00		

Programma 2 Fondo crediti di dubbia esigibilità**Titolo 1 Spese correnti****Macroaggregato 110 Altre spese correnti**

50701	Fondo crediti dubbia esigibilità	1.10.01.03.000	0,00	previsione di competenza	213.512,19	213.512,19	271.742,79
	SCROCCARO Rag. Annalisa (2)(CONTABILITA')			di cui già impegnato *	0,00	0,00	0,00
	SCROCCARO Rag. Annalisa (2)(CONTABILITA')	1.01.08.10		di cui fondo pluriennale vincolato	0,00	0,00	0,00
				previsione di cassa	213.512,19		



BILANCIO DI PREVISIONE - CAPITOLI

COMUNE DI MARTELLAGO

SPESE

Esercizio: 2015

CAPITOLO	DENOMINAZIONE		PIANO DEI CONTI FINANZIARIO	RESIDUI PRESUNTI AL TERMINE DELL'ESERCIZIO PRECEDENTE QUELLO CUI SI RIFERISCE IL BILANCIO	PREVISIONI ANNO 2015	PREVISIONI ANNO 2016	PREVISIONI ANNO 2017		
	RESPONSABILE DI SPESA		PIANO DEI CONTI ECONOMICO						
	RESPONSABILE DI SERVIZIO		Cod. Bilancio tuol 267						
Totale Macroaggregato 110					0,00	previsione di competenza	213.512,19	213.512,19	271.742,79
						<i>di cui già impegnato *</i>	0,00	0,00	0,00
						<i>di cui fondo pluriennale vincolato</i>	0,00	0,00	0,00
						previsione di cassa	213.512,19		
Totale Titolo 1					0,00	previsione di competenza	213.512,19	213.512,19	271.742,79
						<i>di cui già impegnato *</i>	0,00	0,00	0,00
						<i>di cui fondo pluriennale vincolato</i>	0,00	0,00	0,00
						previsione di cassa	213.512,19		
Totale Programma 2					0,00	previsione di competenza	213.512,19	213.512,19	271.742,79
						<i>di cui già impegnato *</i>	0,00	0,00	0,00
						<i>di cui fondo pluriennale vincolato</i>	0,00	0,00	0,00
						previsione di cassa	213.512,19		
Programma 3 Altri Fondi									
Titolo 1 Spese correnti									
Macroaggregato 110 Altre spese correnti									
	50801	Fondo rischi per perdite partecipate	1.10.01.99.000	0,00	previsione di competenza	20.000,00	20.000,00	20.000,00	
		SCROCCARO Rag. Annalisa (2)(CONTABILITA')	2.4.3.99.99		<i>di cui già impegnato *</i>	0,00	0,00	0,00	
		SCROCCARO Rag. Annalisa (2)(CONTABILITA')	1.01.08.08		<i>di cui fondo pluriennale vincolato</i>	0,00	0,00	0,00	
					previsione di cassa	20.000,00			
Totale Macroaggregato 110					0,00	previsione di competenza	20.000,00	20.000,00	20.000,00
						<i>di cui già impegnato *</i>	0,00	0,00	0,00
						<i>di cui fondo pluriennale vincolato</i>	0,00	0,00	0,00
						previsione di cassa	20.000,00		
Totale Titolo 1					0,00	previsione di competenza	20.000,00	20.000,00	20.000,00
						<i>di cui già impegnato *</i>	0,00	0,00	0,00
						<i>di cui fondo pluriennale vincolato</i>	0,00	0,00	0,00
						previsione di cassa	20.000,00		
Totale Programma 3					0,00	previsione di competenza	20.000,00	20.000,00	20.000,00
						<i>di cui già impegnato *</i>	0,00	0,00	0,00
						<i>di cui fondo pluriennale vincolato</i>	0,00	0,00	0,00
						previsione di cassa	20.000,00		



BILANCIO DI PREVISIONE - CAPITOLI

COMUNE DI MARTELLAGO

SPESE

Esercizio: 2015

CAPITOLO	DENOMINAZIONE	PIANO DEI CONTI FINANZIARIO	RESIDUI PRESUNTI AL TERMINE DELL'ESERCIZIO PRECEDENTE QUELLO CUI SI RIFERISCE IL BILANCIO		PREVISIONI ANNO 2015	PREVISIONI ANNO 2016	PREVISIONI ANNO 2017
	RESPONSABILE DI SPESA	PIANO DEI CONTI ECONOMICO					
	RESPONSABILE DI SERVIZIO	Cod. Bilancio tucl 267					
Totale Missione 20			0,00	previsione di competenza	333.441,19	454.363,24	394.807,92
				<i>di cui già impegnato *</i>	0,00	0,00	0,00
				<i>di cui fondo pluriennale vincolato</i>	0,00	0,00	0,00
				previsione di cassa	383.441,19		



BILANCIO DI PREVISIONE - CAPITOLI

COMUNE DI MARTELLAGO

SPESE

Esercizio: 2015

CAPITOLO	DENOMINAZIONE	PIANO DEI CONTI FINANZIARIO	RESIDUI PRESUNTI AL TERMINE DELL'ESERCIZIO PRECEDENTE QUELLO CUI SI RIFERISCE IL BILANCIO		PREVISIONI ANNO 2015	PREVISIONI ANNO 2016	PREVISIONI ANNO 2017
	RESPONSABILE DI SPESA	PIANO DEI CONTI ECONOMICO					
	RESPONSABILE DI SERVIZIO	Cod. Bilancio tuel 267					

Missione 50 Debito pubblico**Programma 1 Quota interessi ammortamento mutui e prestiti obbligazionari****Titolo 1 Spese correnti****Macroaggregato 107 Interessi passivi**

227500	Interessi passivi per mutui ed indebitamenti patrimoniali - gestione beni demaniali e patrimoniali, cimiteri, fognature, verde pubblico	1.07.05.04.000 3.1.1.03.02 1.01.05.06	0,00	previsione di competenza	5.399,72	32.406,72	29.283,66
	SCROCCARO Rag. Annalisa (2)(CONTABILITA)			di cui già impegnato *	0,00	0,00	0,00
	SCROCCARO Rag. Annalisa (2)(CONTABILITA)			di cui fondo pluriennale vincolato	0,00	0,00	0,00
				previsione di cassa	5.399,72		

Totale Macroaggregato 107

0,00	previsione di competenza	5.399,72	32.406,72	29.283,66
	di cui già impegnato *	0,00	0,00	0,00
	di cui fondo pluriennale vincolato	0,00	0,00	0,00
	previsione di cassa	5.399,72		

Totale Titolo 1

0,00	previsione di competenza	5.399,72	32.406,72	29.283,66
	di cui già impegnato *	0,00	0,00	0,00
	di cui fondo pluriennale vincolato	0,00	0,00	0,00
	previsione di cassa	5.399,72		

Totale Programma 1

0,00	previsione di competenza	5.399,72	32.406,72	29.283,66
	di cui già impegnato *	0,00	0,00	0,00
	di cui fondo pluriennale vincolato	0,00	0,00	0,00
	previsione di cassa	5.399,72		

Programma 2 Quota capitale ammortamento mutui e prestiti obbligazionari**Titolo 4 Rimborso di prestiti****Macroaggregato 402 Rimborso prestiti a breve termine**

403500	Quote di capitale per ammortamento di mutui per investimenti - Istituti bancari	4.02.01.04.000	0,00	previsione di competenza	188.516,14	0,00	0,00
	SCROCCARO Rag. Annalisa (2)(CONTABILITA)			di cui già impegnato *	0,00	0,00	0,00
	SCROCCARO Rag. Annalisa (2)(CONTABILITA)	3.01.03.03		di cui fondo pluriennale vincolato	0,00	0,00	0,00
				previsione di cassa	188.516,14		



BILANCIO DI PREVISIONE - CAPITOLI

COMUNE DI MARTELLAGO

SPESE

Esercizio: 2015

CAPITOLO	DENOMINAZIONE		PIANO DEI CONTI FINANZIARIO	RESIDUI PRESUNTI AL TERMINE DELL'ESERCIZIO PRECEDENTE QUELLO CUI SI RIFERISCE IL BILANCIO	PREVISIONI ANNO 2015	PREVISIONI ANNO 2016	PREVISIONI ANNO 2017	
	RESPONSABILE DI SPESA		PIANO DEI CONTI ECONOMICO					
	RESPONSABILE DI SERVIZIO		Cod. Bilancio tuel 267					
Totale Macroaggregato 402				0,00	previsione di competenza	188.516,14	0,00	0,00
					<i>di cui già impegnato *</i>	0,00	0,00	0,00
					<i>di cui fondo pluriennale vincolato</i>	0,00	0,00	0,00
					previsione di cassa	188.516,14		
Macroaggregato 403 Rimborso mutui e altri finanziamenti a medio lungo termine								
401500	Quote di capitale per ammortamento di mutui per investimenti - CDDPP SPA SCROCCARO Rag. Annalisa (2)(CONTABILITA')	4.03.01.04.000	4.03.01.04.000	0,00	previsione di competenza	499.749,84	378.023,69	700.986,48
	SCROCCARO Rag. Annalisa (2)(CONTABILITA')	3.01.03.03			<i>di cui già impegnato *</i>	0,00	0,00	0,00
	SCROCCARO Rag. Annalisa (2)(CONTABILITA')				<i>di cui fondo pluriennale vincolato</i>	0,00	0,00	0,00
					previsione di cassa	499.749,84		
Totale Macroaggregato 403				0,00	previsione di competenza	499.749,84	378.023,69	700.986,48
					<i>di cui già impegnato *</i>	0,00	0,00	0,00
					<i>di cui fondo pluriennale vincolato</i>	0,00	0,00	0,00
					previsione di cassa	499.749,84		
Totale Titolo 4				0,00	previsione di competenza	688.265,98	378.023,69	700.986,48
					<i>di cui già impegnato *</i>	0,00	0,00	0,00
					<i>di cui fondo pluriennale vincolato</i>	0,00	0,00	0,00
					previsione di cassa	688.265,98		
Totale Programma 2				0,00	previsione di competenza	688.265,98	378.023,69	700.986,48
					<i>di cui già impegnato *</i>	0,00	0,00	0,00
					<i>di cui fondo pluriennale vincolato</i>	0,00	0,00	0,00
					previsione di cassa	688.265,98		
Totale Missione 50				0,00	previsione di competenza	693.665,70	410.430,41	730.270,14
					<i>di cui già impegnato *</i>	0,00	0,00	0,00
					<i>di cui fondo pluriennale vincolato</i>	0,00	0,00	0,00
					previsione di cassa	693.665,70		



BILANCIO DI PREVISIONE - CAPITOLI

COMUNE DI MARTELLAGO

SPESE

Esercizio: 2015

CAPITOLO	DENOMINAZIONE	PIANO DEI CONTI FINANZIARIO	RESIDUI PRESUNTI AL TERMINE DELL'ESERCIZIO PRECEDENTE QUELLO CUI SI RIFERISCE IL BILANCIO	PREVISIONI ANNO 2015	PREVISIONI ANNO 2016	PREVISIONI ANNO 2017
	RESPONSABILE DI SPESA	PIANO DEI CONTI ECONOMICO				
	RESPONSABILE DI SERVIZIO	Cod. Bilancio tuel 267				

Missione 60 Anticipazioni finanziarie**Programma 1 Restituzione anticipazione di tesoreria****Titolo 5 Chiusura Anticipazioni da istituto tesoriere/cassiere****Macroaggregato 501 Chiusura Anticipazioni ricevute da istituto tesoriere/cassiere**

400500	Rimborso di anticipazioni di tesoreria (cap. E 71000)	5.01.01.01.000	0,00	previsione di competenza	500.000,00	500.000,00	500.000,00
	SCROCCARO Rag. Annalisa (2)(CONTABILITA')			di cui già impegnato *	0,00	0,00	0,00
	SCROCCARO Rag. Annalisa (2)(CONTABILITA')	3.01.03.01		di cui fondo pluriennale vincolato	0,00	0,00	0,00
				previsione di cassa	500.000,00		
Totale Macroaggregato 501			0,00	previsione di competenza	500.000,00	500.000,00	500.000,00
				di cui già impegnato *	0,00	0,00	0,00
				di cui fondo pluriennale vincolato	0,00	0,00	0,00
				previsione di cassa	500.000,00		
Totale Titolo 5			0,00	previsione di competenza	500.000,00	500.000,00	500.000,00
				di cui già impegnato *	0,00	0,00	0,00
				di cui fondo pluriennale vincolato	0,00	0,00	0,00
				previsione di cassa	500.000,00		
Totale Programma 1			0,00	previsione di competenza	500.000,00	500.000,00	500.000,00
				di cui già impegnato *	0,00	0,00	0,00
				di cui fondo pluriennale vincolato	0,00	0,00	0,00
				previsione di cassa	500.000,00		
Totale Missione 60			0,00	previsione di competenza	500.000,00	500.000,00	500.000,00
				di cui già impegnato *	0,00	0,00	0,00
				di cui fondo pluriennale vincolato	0,00	0,00	0,00
				previsione di cassa	500.000,00		



BILANCIO DI PREVISIONE - CAPITOLI

COMUNE DI MARTELLAGO

SPESE

Esercizio: 2015

CAPITOLO	DENOMINAZIONE	PIANO DEI CONTI FINANZIARIO	RESIDUI PRESUNTI AL TERMINE DELL'ESERCIZIO PRECEDENTE QUELLO CUI SI RIFERISCE IL BILANCIO		PREVISIONI ANNO 2015	PREVISIONI ANNO 2016	PREVISIONI ANNO 2017
	RESPONSABILE DI SPESA	PIANO DEI CONTI ECONOMICO					
	RESPONSABILE DI SERVIZIO	Cod. Bilancio tuel 267					

Missione 99 Servizi per conto terzi**Programma 1 Servizi per conto terzi e Partite di giro****Titolo 7 Spese per conto terzi e partite di giro****Macroaggregato 701 Uscite per partite di giro**

404500	Versamento delle ritenute previdenziali ed assistenziali per il personale dipendente (cap. E 115000) SCROCCARO Rag. Annalisa (10)(RISORSE UMANE) SCROCCARO Rag. Annalisa (10)(RISORSE UMANE)	7.01.02.02.000 4.00.00.01	3.590,84	previsione di competenza di cui già impegnato * di cui fondo pluriennale vincolato previsione di cassa	300.000,00 0,00 0,00 303.590,84	300.000,00 0,00 0,00	300.000,00 0,00 0,00
404501	Versamento addizionale reg. IRPEF - dipendenti ed assimilati (cap. E 115001) SCROCCARO Rag. Annalisa (10)(RISORSE UMANE) SCROCCARO Rag. Annalisa (10)(RISORSE UMANE)	7.01.02.01.000 4.00.00.02	0,00	previsione di competenza di cui già impegnato * di cui fondo pluriennale vincolato previsione di cassa	100.000,00 0,00 0,00 100.000,00	100.000,00 0,00 0,00	100.000,00 0,00 0,00
404504	Versamento addizionale comunale IRPEF - DIPENDENTI E ASSIMILATI (cap. E 115004) SCROCCARO Rag. Annalisa (10)(RISORSE UMANE) SCROCCARO Rag. Annalisa (10)(RISORSE UMANE)	7.01.02.01.000 4.00.00.02	855,84	previsione di competenza di cui già impegnato * di cui fondo pluriennale vincolato previsione di cassa	50.000,00 0,00 0,00 50.855,84	50.000,00 0,00 0,00	50.000,00 0,00 0,00
405500	Versamento ritenute previdenziali, assistenziali ed assicurative - co.co.co. (cap. E 115500) SCROCCARO Rag. Annalisa (10)(RISORSE UMANE) SCROCCARO Rag. Annalisa (10)(RISORSE UMANE)	7.01.03.02.000 4.00.00.01	0,00	previsione di competenza di cui già impegnato * di cui fondo pluriennale vincolato previsione di cassa	20.000,00 0,00 0,00 20.000,00	20.000,00 0,00 0,00	20.000,00 0,00 0,00
405501	Versamento addizionale regionale IRPEF - co.co.co. (cap. E 115501) SCROCCARO Rag. Annalisa (10)(RISORSE UMANE) SCROCCARO Rag. Annalisa (10)(RISORSE UMANE)	7.01.03.01.000 4.00.00.02	0,00	previsione di competenza di cui già impegnato * di cui fondo pluriennale vincolato previsione di cassa	10.000,00 0,00 0,00 10.000,00	10.000,00 0,00 0,00	10.000,00 0,00 0,00



BILANCIO DI PREVISIONE - CAPITOLI

COMUNE DI MARTELLAGO

SPESE

Esercizio: 2015

CAPITOLO	DENOMINAZIONE	PIANO DEI CONTI FINANZIARIO	RESIDUI PRESUNTI AL TERMINE DELL'ESERCIZIO PRECEDENTE QUELLO CUI SI RIFERISCE IL BILANCIO		PREVISIONI ANNO 2015	PREVISIONI ANNO 2016	PREVISIONI ANNO 2017
	RESPONSABILE DI SPESA	PIANO DEI CONTI ECONOMICO					
	RESPONSABILE DI SERVIZIO	Cod. Bilancio tuel 267					
405502	Versamento ritenute IRPEF - co.co.co. (cap. E 115502) SCROCCARO Rag. Annalisa (10)(RISORSE UMANE) SCROCCARO Rag. Annalisa (10)(RISORSE UMANE)	7.01.03.01.000 4.00.00.02	0,00	previsione di competenza di cui già impegnato * di cui fondo pluriennale vincolato previsione di cassa	30.000,00 0,00 0,00 30.000,00	30.000,00 0,00 0,00 30.000,00	30.000,00 0,00 0,00 30.000,00
405503	Versamento addizionale comunale IRPEF - co.co.co. (cap E 115503) SCROCCARO Rag. Annalisa (10)(RISORSE UMANE) SCROCCARO Rag. Annalisa (10)(RISORSE UMANE)	7.01.03.01.000 4.00.00.02	0,00	previsione di competenza di cui già impegnato * di cui fondo pluriennale vincolato previsione di cassa	10.000,00 0,00 0,00 10.000,00	10.000,00 0,00 0,00 10.000,00	10.000,00 0,00 0,00 10.000,00
405504	Versamento addizionale opzionale comunale IRPEF - co.co.co. (cap. E 115504) SCROCCARO Rag. Annalisa (10)(RISORSE UMANE) SCROCCARO Rag. Annalisa (10)(RISORSE UMANE)	7.01.03.01.000 4.00.00.02	0,00	previsione di competenza di cui già impegnato * di cui fondo pluriennale vincolato previsione di cassa	10.000,00 0,00 0,00 10.000,00	10.000,00 0,00 0,00 10.000,00	10.000,00 0,00 0,00 10.000,00
406500	Versamento ritenute IRPEF - DIPENDENTI E ASSIMILATI (cap. E 115002) SCROCCARO Rag. Annalisa (10)(RISORSE UMANE) SCROCCARO Rag. Annalisa (10)(RISORSE UMANE)	7.01.02.01.000 4.00.00.02	221.969,66	previsione di competenza di cui già impegnato * di cui fondo pluriennale vincolato previsione di cassa	600.000,00 0,00 0,00 821.969,66	600.000,00 0,00 0,00 600.000,00	600.000,00 0,00 0,00 600.000,00
407500	Versamento ritenute erariali effettuate a soggetti diversi (cap E 116005) SCROCCARO Rag. Annalisa (2)(CONTABILITA') SCROCCARO Rag. Annalisa (2)(CONTABILITA')	7.01.03.01.000 4.00.00.02	4.043,77	previsione di competenza di cui già impegnato * di cui fondo pluriennale vincolato previsione di cassa	300.000,00 0,00 0,00 304.043,77	300.000,00 0,00 0,00 300.000,00	300.000,00 0,00 0,00 300.000,00
407503	Versamento ritenute previdenziali - soggetti diversi (cap E 116003) SCROCCARO Rag. Annalisa (2)(CONTABILITA') SCROCCARO Rag. Annalisa (2)(CONTABILITA')	7.01.03.02.000 4.00.00.01	0,00	previsione di competenza di cui già impegnato * di cui fondo pluriennale vincolato previsione di cassa	50.000,00 0,00 0,00 50.000,00	50.000,00 0,00 0,00 50.000,00	50.000,00 0,00 0,00 50.000,00



BILANCIO DI PREVISIONE - CAPITOLI

COMUNE DI MARTELLAGO

SPESE

Esercizio: 2015

CAPITOLO	DENOMINAZIONE	PIANO DEI CONTI FINANZIARIO	RESIDUI PRESUNTI AL TERMINE DELL'ESERCIZIO PRECEDENTE QUELLO CUI SI RIFERISCE IL BILANCIO		PREVISIONI ANNO 2015	PREVISIONI ANNO 2016	PREVISIONI ANNO 2017
	RESPONSABILE DI SPESA	PIANO DEI CONTI ECONOMICO					
	RESPONSABILE DI SERVIZIO	Cod. Bilancio tucl 267					
407504	Versamento addizionale reg. IRPEF - Soggetti diversi (cap. E 116004) SCROCCARO Reg. Annalisa (2)(CONTABILITA)	7.01.03.01.000	0,00	previsione di competenza	100.000,00	100.000,00	100.000,00
				di cui già impegnato *	0,00	0,00	0,00
		4.00.00.02		di cui fondo pluriennale vincolato	0,00	0,00	0,00
	SCROCCARO Reg. Annalisa (2)(CONTABILITA)			previsione di cassa	100.000,00		
408500	Versamento di altre ritenute al personale per conto di terzi (cap. E 117000) SCROCCARO Reg. Annalisa (10)(RISORSE UMANE)	7.01.02.99.000	0,00	previsione di competenza	70.000,00	70.000,00	70.000,00
				di cui già impegnato *	0,00	0,00	0,00
		4.00.00.03		di cui fondo pluriennale vincolato	0,00	0,00	0,00
	SCROCCARO Reg. Annalisa (10)(RISORSE UMANE)			previsione di cassa	73.055,06		
413500	Anticipazione del fondo per servizio economato (cap. E 122000) SCROCCARO Reg. Annalisa (16)(ECONOMATO)	7.01.99.03.000	0,00	previsione di competenza	13.000,00	13.000,00	13.000,00
				di cui già impegnato *	0,00	0,00	0,00
		4.00.00.06		di cui fondo pluriennale vincolato	0,00	0,00	0,00
	SCROCCARO Reg. Annalisa (16)(ECONOMATO)			previsione di cassa	13.000,00		
415500	Altre partite di giro (cap. E 123005) SCROCCARO Reg. Annalisa (2)(CONTABILITA)	7.01.99.99.000	2.500,00	previsione di competenza	100.000,00	100.000,00	100.000,00
		2.4.7.04.99		di cui già impegnato *	0,00	0,00	0,00
		4.00.00.05		di cui fondo pluriennale vincolato	0,00	0,00	0,00
	SCROCCARO Reg. Annalisa (2)(CONTABILITA)			previsione di cassa	102.707,00		
Totale Macroaggregato 701			232.960,11	previsione di competenza	1.763.000,00	1.763.000,00	1.763.000,00
				di cui già impegnato *	0,00	0,00	0,00
				di cui fondo pluriennale vincolato	0,00	0,00	0,00
				previsione di cassa	1.999.222,17		
Macroaggregato 702 Uscite per conto terzi							
405800	Riversamento alla Provincia di Venezia addizionale su Tares/Tari SCROCCARO Reg. Annalisa (11)(TRIBUTI ED ENTRATE VARIE)	7.02.05.01.000	74.399,28	previsione di competenza	150.000,00	150.000,00	150.000,00
		2.4.5.04.01.01		di cui già impegnato *	0,00	0,00	0,00
		4.00.00.05		di cui fondo pluriennale vincolato	0,00	0,00	0,00
	SCROCCARO Reg. Annalisa (11)(TRIBUTI ED ENTRATE VARIE)			previsione di cassa	232.111,73		
406000	Versamenti di imposte e tasse di natura corrente riscosse per conto di terzi (cap. E 186000) SCROCCARO Reg. Annalisa (2)(CONTABILITA)	7.02.05.01.000	0,00	previsione di competenza	3.000.000,00	3.000.000,00	3.000.000,00
				di cui già impegnato *	0,00	0,00	0,00
		4.00.00.05		di cui fondo pluriennale vincolato	0,00	0,00	0,00
	SCROCCARO Reg. Annalisa (2)(CONTABILITA)			previsione di cassa	3.000.000,00		



BILANCIO DI PREVISIONE - CAPITOLI

COMUNE DI MARTELLAGO

SPESE

Esercizio: 2015

CAPITOLO	DENOMINAZIONE	PIANO DEI CONTI FINANZIARIO	RESIDUI PRESUNTI AL TERMINE DELL'ESERCIZIO PRECEDENTE QUELLO CUI SI RIFERISCE IL BILANCIO		PREVISIONI ANNO 2015	PREVISIONI ANNO 2016	PREVISIONI ANNO 2017
	RESPONSABILE DI SPESA	PIANO DEI CONTI ECONOMICO					
	RESPONSABILE DI SERVIZIO	Cod. Bilancio tuel 267					
	SCROCCARO Rag. Annalisa (2)(CONTABILITA')						
409500	Restituzione depositi cauzionali (cap. E 121000)	7.02.04.02.000	10.000,00	previsione di competenza	25.823,00	25.823,00	25.823,00
	SCROCCARO Rag. Annalisa (16)(ECONOMATO)	4.00.00.04		di cui già impegnato *	0,00	0,00	0,00
	SCROCCARO Rag. Annalisa (16)(ECONOMATO)			di cui fondo pluriennale vincolato	0,00	0,00	0,00
				previsione di cassa	35.823,00		
410500	Versamento di depositi cauzionali presso terzi (cap. E 118001)	7.02.04.02.000	0,00	previsione di competenza	7.747,00	7.747,00	7.747,00
	SCROCCARO Rag. Annalisa (16)(ECONOMATO)	4.00.00.04		di cui già impegnato *	0,00	0,00	0,00
	SCROCCARO Rag. Annalisa (16)(ECONOMATO)			di cui fondo pluriennale vincolato	0,00	0,00	0,00
				previsione di cassa	7.747,00		
412500	Servizi per conto di terzi (cap. E 119000)	7.02.01.02.000	3.875,65	previsione di competenza	100.000,00	100.000,00	100.000,00
	SCROCCARO Rag. Annalisa (2)(CONTABILITA')	4.00.00.05		di cui già impegnato *	0,00	0,00	0,00
	SCROCCARO Rag. Annalisa (2)(CONTABILITA')			di cui fondo pluriennale vincolato	0,00	0,00	0,00
				previsione di cassa	103.875,65		
413000	Pagamento all'Ufficio delle Entrate dell'imposta di bollo introitata da privati (cap. E 119500)	7.02.05.01.000	0,00	previsione di competenza	50.000,00	50.000,00	50.000,00
	PATTARO dott.ssa Sonia (5)(ANAGRAFE, STATO CIVILE, STATISTICA, ELETTORALE E LEVA)	2.4.5.04.01.01		di cui già impegnato *	0,00	0,00	0,00
	PATTARO dott.ssa Sonia (5)(ANAGRAFE, STATO CIVILE, STATISTICA, ELETTORALE E LEVA)	4.00.00.05		di cui fondo pluriennale vincolato	0,00	0,00	0,00
				previsione di cassa	50.000,00		
Totale Macroaggregato 702			88.274,93	previsione di competenza	3.333.570,00	3.333.570,00	3.333.570,00
				di cui già impegnato *	0,00	0,00	0,00
				di cui fondo pluriennale vincolato	0,00	0,00	0,00
				previsione di cassa	3.429.557,38		
Totale Titolo 7			321.235,04	previsione di competenza	5.096.570,00	5.096.570,00	5.096.570,00
				di cui già impegnato *	0,00	0,00	0,00
				di cui fondo pluriennale vincolato	0,00	0,00	0,00
				previsione di cassa	5.428.779,55		



BILANCIO DI PREVISIONE - CAPITOLI

COMUNE DI MARTELLAGO

SPESE

Esercizio: 2015

CAPITOLO	DENOMINAZIONE	PIANO DEI CONTI FINANZIARIO	RESIDUI PRESUNTI AL TERMINE DELL'ESERCIZIO PRECEDENTE QUELLO CUI SI RIFERISCE IL BILANCIO		PREVISIONI ANNO 2015	PREVISIONI ANNO 2016	PREVISIONI ANNO 2017
	RESPONSABILE DI SPESA	PIANO DEI CONTI ECONOMICO					
	RESPONSABILE DI SERVIZIO	Cod. Bilancio tuel 267					
Totale Programma 1			321.235,04	previsione di competenza	5.096.570,00	5.096.570,00	5.096.570,00
				<i>di cui già impegnato *</i>	0,00	0,00	0,00
				<i>di cui fondo pluriennale vincolato</i>	0,00	0,00	0,00
				previsione di cassa	5.428.779,55		
Totale Missione 99			321.235,04	previsione di competenza	5.096.570,00	5.096.570,00	5.096.570,00
				<i>di cui già impegnato *</i>	0,00	0,00	0,00
				<i>di cui fondo pluriennale vincolato</i>	0,00	0,00	0,00
				previsione di cassa	5.428.779,55		
				Disavanzo di amministrazione	0,00	0,00	0,00
Totale Generale delle Spese			5.926.269,86	previsione di competenza	25.457.989,18	23.048.297,45	24.123.285,34
				<i>di cui già impegnato *</i>	217.864,58	0,00	0,00
				<i>di cui fondo pluriennale vincolato</i>	0,00	0,00	0,00
				previsione di cassa	24.363.783,95		





ALLEGATO AL PEG DEGLI ENTI LOCALI ENTRATE PER TITOLI, TIPOLOGIE E CATEGORIE

COMUNE DI MARTELLAGO

PREVISIONI DI COMPETENZA

Esercizio: 2015

TITOLO TIPOLOGIA CATEGORIA	DENOMINAZIONE	PREVISIONI ANNO 2015		PREVISIONI ANNO 2016		PREVISIONI ANNO 2017	
		Totale	di cui entrate non ricorrenti	Totale	di cui entrate non ricorrenti	Totale	di cui entrate non ricorrenti
Entrate correnti di natura tributaria, contributiva e perequativa							
1.0101	Tipologia 101: Imposte, tasse e proventi assimilati	8.698.224,59	0,00	8.718.609,39	0,00	9.096.240,14	0,00
1.0101.03	Imposta sostitutiva dell'IRPEF e dell'imposta di registro e di bollo sulle locazioni di immobili per finalità abitative (cedolare secca)	0,00	0,00	0,00	0,00	0,00	0,00
1.0101.06	Imposta municipale propria	1.605.000,00	0,00	1.605.000,00	0,00	1.605.000,00	0,00
1.0101.08	Imposta comunale sugli immobili (ICI)	50.000,00	0,00	50.000,00	0,00	50.000,00	0,00
1.0101.16	Addizionale comunale IRPEF	2.190.000,00	0,00	2.190.000,00	0,00	2.325.000,00	0,00
1.0101.23	Imposta sulle assicurazioni	0,00	0,00	0,00	0,00	0,00	0,00
1.0101.29	Accisa sul gasolio	0,00	0,00	0,00	0,00	0,00	0,00
1.0101.39	Imposta sulle assicurazioni RC auto	0,00	0,00	0,00	0,00	0,00	0,00
1.0101.40	Imposta di iscrizione al pubblico registro automobilistico (PRA)	0,00	0,00	0,00	0,00	0,00	0,00
1.0101.41	Imposta di soggiorno	0,00	0,00	0,00	0,00	0,00	0,00
1.0101.49	Tasse sulle concessioni comunali	0,00	0,00	0,00	0,00	0,00	0,00
1.0101.50	Tassa di circolazione dei veicoli a motore (tassa automobilistica)	0,00	0,00	0,00	0,00	0,00	0,00
1.0101.51	Tassa smaltimento rifiuti solidi urbani	0,00	0,00	0,00	0,00	0,00	0,00
1.0101.52	Tassa occupazione spazi e aree pubbliche	108.000,00	0,00	0,00	0,00	0,00	0,00
1.0101.53	Imposta comunale sulla pubblicità e diritto sulle pubbliche affissioni	112.500,00	0,00	0,00	0,00	0,00	0,00
1.0101.54	Imposta municipale secondaria	0,00	0,00	193.000,00	0,00	193.000,00	0,00
1.0101.60	Tributo per l'esercizio delle funzioni di tutela, protezione e igiene dell'ambiente	0,00	0,00	0,00	0,00	0,00	0,00
1.0101.61	Tributo comunale sui rifiuti e sui servizi	2.750.724,59	0,00	2.798.609,39	0,00	2.873.240,14	0,00
1.0101.64	Diritti mattatoi	0,00	0,00	0,00	0,00	0,00	0,00
1.0101.65	Diritti degli Enti provinciali turismo	0,00	0,00	0,00	0,00	0,00	0,00
1.0101.68	Addizionale regionale sui canoni per le utenze di acque pubbliche	0,00	0,00	0,00	0,00	0,00	0,00
1.0101.70	Proventi dei Casinò	0,00	0,00	0,00	0,00	0,00	0,00
1.0101.76	Tassa sui servizi comunali (TASI)	1.882.000,00	0,00	1.882.000,00	0,00	2.050.000,00	0,00
1.0101.95	Altre ritenute n.a.c.	0,00	0,00	0,00	0,00	0,00	0,00



ALLEGATO AL PEG DEGLI ENTI LOCALI ENTRATE PER TITOLI, TIPOLOGIE E CATEGORIE

COMUNE DI MARTELLAGO

PREVISIONI DI COMPETENZA

Esercizio: 2015

TITOLO TIPOLOGIA CATEGORIA	DENOMINAZIONE	PREVISIONI ANNO 2015		PREVISIONI ANNO 2016		PREVISIONI ANNO 2017	
		Totale	di cui entrate non ricorrenti	Totale	di cui entrate non ricorrenti	Totale	di cui entrate non ricorrenti
1.0101.96	Altre entrate su lotto, lotterie e altre attività di gioco n.a.c.	0,00	0,00	0,00	0,00	0,00	0,00
1.0101.97	Altre accise n.a.c.	0,00	0,00	0,00	0,00	0,00	0,00
1.0101.98	Altre imposte sostitutive n.a.c.	0,00	0,00	0,00	0,00	0,00	0,00
1.0101.99	Altre imposte, tasse e proventi n.a.c.	0,00	0,00	0,00	0,00	0,00	0,00
1.0102	Tipologia 102: Tributi destinati al finanziamento della sanità (solo per le Regioni)	0,00	0,00	0,00	0,00	0,00	0,00
1.0103	Tipologia 103: Tributi devoluti e regolati alle autonomie speciali (solo per le Regioni)	0,00	0,00	0,00	0,00	0,00	0,00
1.0104	Tipologia 104: Compartecipazioni di tributi	0,00	0,00	0,00	0,00	0,00	0,00
1.0104.05	Compartecipazione IVA ai Comuni	0,00	0,00	0,00	0,00	0,00	0,00
1.0104.06	Compartecipazione IRPEF ai Comuni	0,00	0,00	0,00	0,00	0,00	0,00
1.0104.07	Compartecipazione IRPEF alle Province	0,00	0,00	0,00	0,00	0,00	0,00
1.0104.08	Tributo provinciale deposito in discarica dei rifiuti solidi	0,00	0,00	0,00	0,00	0,00	0,00
1.0104.98	Altre compartecipazioni alle province	0,00	0,00	0,00	0,00	0,00	0,00
1.0104.99	Altre compartecipazioni a comuni	0,00	0,00	0,00	0,00	0,00	0,00
1.0301	Tipologia 301: Fondi perequativi da Amministrazioni Centrali	2.066.140,65	0,00	2.066.140,65	0,00	2.066.140,65	0,00
1.0301.01	Fondi perequativi dallo Stato	2.066.140,65	0,00	2.066.140,65	0,00	2.066.140,65	0,00
1.0302	Tipologia 302: Fondi perequativi dalla Regione o Provincia autonoma (solo per Enti locali)	0,00	0,00	0,00	0,00	0,00	0,00
1.0302.01	Fondi perequativi dalla Regione o Provincia autonoma	0,00	0,00	0,00	0,00	0,00	0,00
Totale Titolo 1		10.764.365,24	0,00	10.784.750,04	0,00	11.162.380,79	0,00



ALLEGATO AL PEG DEGLI ENTI LOCALI ENTRATE PER TITOLI, TIPOLOGIE E CATEGORIE

COMUNE DI MARTELLAGO

PREVISIONI DI COMPETENZA

Esercizio: 2015

TITOLO TIPOLOGIA CATEGORIA	DENOMINAZIONE	PREVISIONI ANNO 2015		PREVISIONI ANNO 2016		PREVISIONI ANNO 2017	
		Totale	di cui entrate non ricorrenti	Totale	di cui entrate non ricorrenti	Totale	di cui entrate non ricorrenti
<i>Trasferimenti correnti</i>							
2.0101	Tipologia 101: Trasferimenti correnti da Amministrazioni pubbliche	934.977,15	0,00	990.539,77	0,00	975.539,77	0,00
2.0101.01	Trasferimenti correnti da Amministrazioni Centrali	259.968,77	0,00	259.968,77	0,00	259.968,77	0,00
2.0101.02	Trasferimenti correnti da Amministrazioni Locali	675.008,38	0,00	730.571,00	0,00	715.571,00	0,00
2.0101.03	Trasferimenti correnti da Enti di Previdenza	0,00	0,00	0,00	0,00	0,00	0,00
2.0101.04	Trasferimenti correnti da organismi interni e/o unità locali della amministrazione	0,00	0,00	0,00	0,00	0,00	0,00
2.0102	Tipologia 102: Trasferimenti correnti da Famiglie	0,00	0,00	0,00	0,00	0,00	0,00
2.0102.01	Trasferimenti correnti da Famiglie	0,00	0,00	0,00	0,00	0,00	0,00
2.0103	Tipologia 103: Trasferimenti correnti da Imprese	31.200,00	0,00	31.200,00	0,00	31.200,00	0,00
2.0103.01	Sponsorizzazioni da imprese	6.100,00	0,00	6.100,00	0,00	6.100,00	0,00
2.0103.02	Altri trasferimenti correnti da imprese	25.100,00	0,00	25.100,00	0,00	25.100,00	0,00
2.0104	Tipologia 104: Trasferimenti correnti da Istituzioni Sociali Private	0,00	0,00	0,00	0,00	0,00	0,00
2.0104.01	Trasferimenti correnti da Istituzioni Sociali Private	0,00	0,00	0,00	0,00	0,00	0,00
2.0105	Tipologia 105: Trasferimenti correnti dall'Unione europea e dal Resto del Mondo	4.500,00	0,00	4.500,00	0,00	4.500,00	0,00
2.0105.01	Trasferimenti correnti dall'Unione Europea	4.500,00	0,00	4.500,00	0,00	4.500,00	0,00
2.0105.02	Trasferimenti correnti dal Resto del Mondo	0,00	0,00	0,00	0,00	0,00	0,00
Totale Titolo 2		970.677,15	0,00	1.026.239,77	0,00	1.011.239,77	0,00



ALLEGATO AL PEG DEGLI ENTI LOCALI ENTRATE PER TITOLI, TIPOLOGIE E CATEGORIE

COMUNE DI MARTELLAGO

PREVISIONI DI COMPETENZA

Esercizio: 2015

TITOLO TIPOLOGIA CATEGORIA	DENOMINAZIONE	PREVISIONI ANNO 2015		PREVISIONI ANNO 2016		PREVISIONI ANNO 2017	
		Totale	di cui entrate non ricorrenti	Totale	di cui entrate non ricorrenti	Totale	di cui entrate non ricorrenti
<i>Entrate extratributarie</i>							
3.0100	Tipologia 100: Vendita di beni e servizi e proventi derivanti dalla gestione dei beni	1.447.397,50	0,00	1.448.749,00	0,00	1.444.719,00	0,00
3.0100.01	Vendita di beni	1.000,00	0,00	1.000,00	0,00	1.000,00	0,00
3.0100.02	Entrate dalla vendita e dall'erogazione di servizi	753.372,00	0,00	753.342,00	0,00	753.312,00	0,00
3.0100.03	Proventi derivanti dalla gestione dei beni	693.025,50	0,00	694.407,00	0,00	690.407,00	0,00
3.0200	Tipologia 200: Proventi derivanti dall'attività di controllo e repressione delle irregolarità e degli illeciti	250.500,00	0,00	10.500,00	0,00	10.500,00	0,00
3.0200.01	Entrate da amministrazioni pubbliche derivanti dall'attività di controllo e repressione delle irregolarità e degli illeciti	0,00	0,00	0,00	0,00	0,00	0,00
3.0200.02	Entrate da famiglie derivanti dall'attività di controllo e repressione delle irregolarità e degli illeciti	250.500,00	0,00	10.500,00	0,00	10.500,00	0,00
3.0200.03	Entrate da imprese derivanti dall'attività di controllo e repressione delle irregolarità e degli illeciti	0,00	0,00	0,00	0,00	0,00	0,00
3.0200.04	Entrate da Istituzioni Sociali Private derivanti dall'attività di controllo e repressione delle irregolarità e degli illeciti	0,00	0,00	0,00	0,00	0,00	0,00
3.0300	Tipologia 300: Interessi attivi	200,00	0,00	200,00	0,00	200,00	0,00
3.0300.01	Interessi attivi da titoli o finanziamenti a breve termine	0,00	0,00	0,00	0,00	0,00	0,00
3.0300.02	Interessi attivi da titoli obbligazionari a medio - lungo termine	0,00	0,00	0,00	0,00	0,00	0,00
3.0300.03	Altri interessi attivi	200,00	0,00	200,00	0,00	200,00	0,00
3.0400	Tipologia 400: Altre entrate da redditi da capitale	0,00	0,00	0,00	0,00	0,00	0,00
3.0400.01	Rendimenti da fondi comuni di investimento	0,00	0,00	0,00	0,00	0,00	0,00
3.0400.02	Entrate derivanti dalla distribuzione di dividendi	0,00	0,00	0,00	0,00	0,00	0,00
3.0400.03	Entrate derivanti dalla distribuzione di utili e avanzi	0,00	0,00	0,00	0,00	0,00	0,00
3.0400.99	Altre entrate da redditi da capitale	0,00	0,00	0,00	0,00	0,00	0,00
3.0500	Tipologia 500: Rimborsi e altre entrate correnti	395.623,50	0,00	394.653,22	0,00	395.153,22	0,00
3.0500.01	Indennizzi di assicurazione	50.000,00	0,00	50.000,00	0,00	50.000,00	0,00
3.0500.02	Rimborsi in entrata	184.623,50	0,00	183.653,22	0,00	184.153,22	0,00
3.0500.99	Altre entrate correnti n.a.c.	161.000,00	0,00	161.000,00	0,00	161.000,00	0,00



ALLEGATO AL PEG DEGLI ENTI LOCALI ENTRATE PER TITOLI, TIPOLOGIE E CATEGORIE

COMUNE DI MARTELLAGO

PREVISIONI DI COMPETENZA

Esercizio: 2015

TITOLO TIPOLOGIA CATEGORIA	DENOMINAZIONE	PREVISIONI ANNO 2015		PREVISIONI ANNO 2016		PREVISIONI ANNO 2017	
		Totale	di cui entrate non ricorrenti	Totale	di cui entrate non ricorrenti	Totale	di cui entrate non ricorrenti
Totale Titolo 3		2.093.721,00	0,00	1.854.102,22	0,00	1.850.572,22	0,00



ALLEGATO AL PEG DEGLI ENTI LOCALI ENTRATE PER TITOLI, TIPOLOGIE E CATEGORIE

COMUNE DI MARTELLAGO

PREVISIONI DI COMPETENZA

Esercizio: 2015

TITOLO TIPOLOGIA CATEGORIA	DENOMINAZIONE	PREVISIONI ANNO 2015		PREVISIONI ANNO 2016		PREVISIONI ANNO 2017	
		Totale	di cui entrate non ricorrenti	Totale	di cui entrate non ricorrenti	Totale	di cui entrate non ricorrenti
<i>Entrate in conto capitale</i>							
4.0100	Tipologia 100: Tributi in conto capitale	0,00	0,00	0,00	0,00	0,00	0,00
4.0100.01	Imposte da sanatorie e condoni	0,00	0,00	0,00	0,00	0,00	0,00
4.0100.02	Altre imposte in conto capitale	0,00	0,00	0,00	0,00	0,00	0,00
4.0200	Tipologia 200: Contributi agli investimenti	970.000,00	0,00	100.000,00	0,00	0,00	0,00
4.0200.01	Contributi agli investimenti da amministrazioni pubbliche	970.000,00	0,00	100.000,00	0,00	0,00	0,00
4.0200.02	Contributi agli investimenti da Famiglie	0,00	0,00	0,00	0,00	0,00	0,00
4.0200.03	Contributi agli investimenti da Imprese	0,00	0,00	0,00	0,00	0,00	0,00
4.0200.04	Contributi agli investimenti da Istituzioni Sociali Private	0,00	0,00	0,00	0,00	0,00	0,00
4.0200.05	Contributi agli investimenti dall'Unione Europea e dal Resto del Mondo	0,00	0,00	0,00	0,00	0,00	0,00
4.0200.06	Contributi agli investimenti direttamente destinati al rimborso di prestiti da amministrazioni pubbliche	0,00	0,00	0,00	0,00	0,00	0,00
4.0300	Tipologia 300: Altri trasferimenti in conto capitale	120.059,86	0,00	0,00	0,00	0,00	0,00
4.0300.01	Trasferimenti in conto capitale per assunzione di debiti dell'amministrazione da parte di amministrazioni pubbliche	0,00	0,00	0,00	0,00	0,00	0,00
4.0300.02	Trasferimenti in conto capitale per assunzione di debiti dell'amministrazione da parte di Imprese	0,00	0,00	0,00	0,00	0,00	0,00
4.0300.03	Trasferimenti in conto capitale per assunzione di debiti dell'amministrazione da parte dell'Unione Europea e del Resto del Mondo	0,00	0,00	0,00	0,00	0,00	0,00
4.0300.04	Trasferimenti in conto capitale da parte di amministrazioni pubbliche per cancellazione di debiti dell'amministrazione	0,00	0,00	0,00	0,00	0,00	0,00
4.0300.05	Trasferimenti in conto capitale da parte di Imprese per cancellazione di debiti dell'amministrazione	0,00	0,00	0,00	0,00	0,00	0,00
4.0300.06	Trasferimenti in conto capitale da parte dell'Unione Europea e Resto del Mondo per cancellazione di debiti dell'amministrazione	0,00	0,00	0,00	0,00	0,00	0,00
4.0300.07	Trasferimenti in conto capitale per ripiano disavanzi pregressi da amministrazioni pubbliche	0,00	0,00	0,00	0,00	0,00	0,00
4.0300.08	Trasferimenti in conto capitale per ripiano disavanzi pregressi da Imprese	0,00	0,00	0,00	0,00	0,00	0,00
4.0300.09	Trasferimenti in conto capitale per ripiano disavanzi pregressi dall'Unione Europea e dal Resto del Mondo	0,00	0,00	0,00	0,00	0,00	0,00



ALLEGATO AL PEG DEGLI ENTI LOCALI ENTRATE PER TITOLI, TIPOLOGIE E CATEGORIE

COMUNE DI MARTELLAGO

PREVISIONI DI COMPETENZA

Esercizio: 2015

TITOLO TIPOLOGIA CATEGORIA	DENOMINAZIONE	PREVISIONI ANNO 2015		PREVISIONI ANNO 2016		PREVISIONI ANNO 2017	
		Totale	di cui entrate non ricorrenti	Totale	di cui entrate non ricorrenti	Totale	di cui entrate non ricorrenti
4.0300.10	Altri trasferimenti in conto capitale da amministrazioni pubbliche	120.059,86	0,00	0,00	0,00	0,00	0,00
4.0300.11	Altri trasferimenti in conto capitale da Famiglie	0,00	0,00	0,00	0,00	0,00	0,00
4.0300.12	Altri trasferimenti in conto capitale da Imprese	0,00	0,00	0,00	0,00	0,00	0,00
4.0300.13	Altri trasferimenti in conto capitale da Istituzioni Sociali Private	0,00	0,00	0,00	0,00	0,00	0,00
4.0300.14	Altri trasferimenti in conto capitale dall'Unione Europea e dal Resto del Mondo	0,00	0,00	0,00	0,00	0,00	0,00
4.0400	Tipologia 400: Entrate da alienazione di beni materiali e immateriali	593.843,00	0,00	1.000,00	0,00	0,00	0,00
4.0400.01	Alienazione di beni materiali	591.543,00	0,00	0,00	0,00	0,00	0,00
4.0400.02	Cessione di Terreni e di beni materiali non prodotti	0,00	0,00	0,00	0,00	0,00	0,00
4.0400.03	Alienazione di beni immateriali	2.300,00	0,00	1.000,00	0,00	0,00	0,00
4.0500	Tipologia 500: Altre entrate in conto capitale	353.500,00	0,00	353.500,00	0,00	353.500,00	0,00
4.0500.01	Permessi di costruire	353.500,00	0,00	353.500,00	0,00	353.500,00	0,00
4.0500.02	Entrate derivanti da conferimento immobili a fondi immobiliari	0,00	0,00	0,00	0,00	0,00	0,00
4.0500.03	Entrate in conto capitale dovute a rimborsi, recuperi e restituzioni di somme non dovute o incassate in eccesso	0,00	0,00	0,00	0,00	0,00	0,00
4.0500.04	Altre entrate in conto capitale n.a.c.	0,00	0,00	0,00	0,00	0,00	0,00
Totale Titolo 4		2.037.402,86	0,00	454.500,00	0,00	353.500,00	0,00



ALLEGATO AL PEG DEGLI ENTI LOCALI ENTRATE PER TITOLI, TIPOLOGIE E CATEGORIE

COMUNE DI MARTELLAGO

PREVISIONI DI COMPETENZA

Esercizio: 2015

TITOLO TIPOLOGIA CATEGORIA	DENOMINAZIONE	PREVISIONI ANNO 2015		PREVISIONI ANNO 2016		PREVISIONI ANNO 2017	
		Totale	di cui entrate non ricorrenti	Totale	di cui entrate non ricorrenti	Totale	di cui entrate non ricorrenti
<i>Entrate da riduzione di attività finanziarie</i>							
5.0100	Tipologia 100: Alienazione di attività finanziarie	0,00	0,00	0,00	0,00	0,00	0,00
5.0100.01	Alienazione di partecipazioni	0,00	0,00	0,00	0,00	0,00	0,00
5.0100.02	Alienazione di quote di fondi comuni di investimento	0,00	0,00	0,00	0,00	0,00	0,00
5.0100.03	Alienazione di titoli obbligazionari a breve termine	0,00	0,00	0,00	0,00	0,00	0,00
5.0100.04	Alienazione di titoli obbligazionari a medio-lungo termine	0,00	0,00	0,00	0,00	0,00	0,00
5.0200	Tipologia 200: Riscossione crediti di breve termine	0,00	0,00	0,00	0,00	0,00	0,00
5.0200.01	Riscossione crediti di breve termine a tasso agevolato da Amministrazioni Pubbliche	0,00	0,00	0,00	0,00	0,00	0,00
5.0200.02	Riscossione crediti di breve termine a tasso agevolato da Famiglie	0,00	0,00	0,00	0,00	0,00	0,00
5.0200.03	Riscossione crediti di breve termine a tasso agevolato da Imprese	0,00	0,00	0,00	0,00	0,00	0,00
5.0200.04	Riscossione crediti di breve termine a tasso agevolato da Istituzioni Sociali Private	0,00	0,00	0,00	0,00	0,00	0,00
5.0200.05	Riscossione crediti di breve termine a tasso agevolato dall'Unione Europea e dal Resto del Mondo	0,00	0,00	0,00	0,00	0,00	0,00
5.0200.06	Riscossione crediti di breve termine a tasso non agevolato da Amministrazione Pubbliche	0,00	0,00	0,00	0,00	0,00	0,00
5.0200.07	Riscossione crediti di breve termine a tasso non agevolato da Famiglie	0,00	0,00	0,00	0,00	0,00	0,00
5.0200.08	Riscossione crediti di breve termine a tasso non agevolato da Imprese	0,00	0,00	0,00	0,00	0,00	0,00
5.0200.09	Riscossione crediti di breve termine a tasso non agevolato da Istituzioni Sociali Private	0,00	0,00	0,00	0,00	0,00	0,00
5.0200.10	Riscossione crediti di breve termine a tasso non agevolato dall'Unione Europea e dal Resto del Mondo	0,00	0,00	0,00	0,00	0,00	0,00
5.0300	Tipologia 300: Riscossione crediti di medio-lungo termine	0,00	0,00	0,00	0,00	0,00	0,00
5.0300.01	Riscossione crediti di medio-lungo termine a tasso agevolato da Amministrazioni Pubbliche	0,00	0,00	0,00	0,00	0,00	0,00
5.0300.02	Riscossione crediti di medio-lungo termine a tasso agevolato da Famiglie	0,00	0,00	0,00	0,00	0,00	0,00
5.0300.03	Riscossione crediti di medio-lungo termine a tasso agevolato da Imprese	0,00	0,00	0,00	0,00	0,00	0,00
5.0300.04	Riscossione crediti di medio-lungo termine a tasso agevolato da	0,00	0,00	0,00	0,00	0,00	0,00



ALLEGATO AL PEG DEGLI ENTI LOCALI ENTRATE PER TITOLI, TIPOLOGIE E CATEGORIE

COMUNE DI MARTELLAGO

PREVISIONI DI COMPETENZA

Esercizio: 2015

TITOLO TIPOLOGIA CATEGORIA	DENOMINAZIONE	PREVISIONI ANNO 2015		PREVISIONI ANNO 2016		PREVISIONI ANNO 2017	
		Totale	di cui entrate non ricorrenti	Totale	di cui entrate non ricorrenti	Totale	di cui entrate non ricorrenti
	Istituzioni Sociali Private						
5.0300.05	Riscossione crediti di medio-lungo termine a tasso agevolato dall'Unione Europea e dal Resto del Mondo	0,00	0,00	0,00	0,00	0,00	0,00
5.0300.06	Riscossione crediti di medio-lungo termine a tasso non agevolato da Amministrazione Pubbliche	0,00	0,00	0,00	0,00	0,00	0,00
5.0300.07	Riscossione crediti di medio-lungo termine a tasso non agevolato da Famiglie	0,00	0,00	0,00	0,00	0,00	0,00
5.0300.08	Riscossione crediti di medio-lungo termine a tasso non agevolato da Imprese	0,00	0,00	0,00	0,00	0,00	0,00
5.0300.09	Riscossione crediti di medio-lungo termine a tasso non agevolato da Istituzioni Sociali Private	0,00	0,00	0,00	0,00	0,00	0,00
5.0300.10	Riscossione crediti di medio-lungo termine a tasso non agevolato dall'Unione Europea e dal Resto del Mondo	0,00	0,00	0,00	0,00	0,00	0,00
5.0300.11	Riscossione crediti sorti a seguito di escussione di garanzie in favore di Amministrazioni Pubbliche	0,00	0,00	0,00	0,00	0,00	0,00
5.0300.12	Riscossione crediti sorti a seguito di escussione di garanzie in favore di Famiglie	0,00	0,00	0,00	0,00	0,00	0,00
5.0300.13	Riscossione crediti sorti a seguito di escussione di garanzie in favore di Imprese	0,00	0,00	0,00	0,00	0,00	0,00
5.0300.14	Riscossione crediti sorti a seguito di escussione di garanzie in favore di Istituzioni Sociali Private	0,00	0,00	0,00	0,00	0,00	0,00
5.0300.15	Riscossione crediti sorti a seguito di escussione di garanzie in favore dell'Unione Europea e del Resto del Mondo	0,00	0,00	0,00	0,00	0,00	0,00
5.0400	Tipologia 400: Altre entrate per riduzione di attività finanziarie	0,00	0,00	0,00	0,00	0,00	0,00
5.0400.01	Riduzione di altre attività finanziarie verso Amministrazioni Pubbliche	0,00	0,00	0,00	0,00	0,00	0,00
5.0400.02	Riduzione di altre attività finanziarie verso Famiglie	0,00	0,00	0,00	0,00	0,00	0,00
5.0400.03	Riduzione di altre attività finanziarie verso Imprese	0,00	0,00	0,00	0,00	0,00	0,00
5.0400.04	Riduzione di altre attività finanziarie verso Istituzioni Sociali Private	0,00	0,00	0,00	0,00	0,00	0,00
5.0400.05	Riduzione di altre attività finanziarie verso Unione Europea e Resto del Mondo	0,00	0,00	0,00	0,00	0,00	0,00
5.0400.06	Prelevi dai conti di tesoreria statale diversi dalla Tesoreria Unica	0,00	0,00	0,00	0,00	0,00	0,00
5.0400.07	Prelevi da depositi bancari	0,00	0,00	0,00	0,00	0,00	0,00
Totale Titolo 5		0,00	0,00	0,00	0,00	0,00	0,00



ALLEGATO AL PEG DEGLI ENTI LOCALI ENTRATE PER TITOLI, TIPOLOGIE E CATEGORIE

COMUNE DI MARTELLAGO

PREVISIONI DI COMPETENZA

Esercizio: 2015

TITOLO TIPOLOGIA CATEGORIA	DENOMINAZIONE	PREVISIONI ANNO 2015		PREVISIONI ANNO 2016		PREVISIONI ANNO 2017	
		Totale	di cui entrate non ricorrenti	Totale	di cui entrate non ricorrenti	Totale	di cui entrate non ricorrenti
<i>Accensione prestiti</i>							
6.0100	Tipologia 100: Emissione di titoli obbligazionari	0,00	0,00	0,00	0,00	0,00	0,00
6.0100.01	Emissioni titoli obbligazionari a breve termine	0,00	0,00	0,00	0,00	0,00	0,00
6.0100.02	Emissioni titoli obbligazionari a medio-lungo termine	0,00	0,00	0,00	0,00	0,00	0,00
6.0200	Tipologia 200: Accensione prestiti a breve termine	0,00	0,00	0,00	0,00	0,00	0,00
6.0200.01	Finanziamenti a breve termine	0,00	0,00	0,00	0,00	0,00	0,00
6.0200.02	Anticipazioni	0,00	0,00	0,00	0,00	0,00	0,00
6.0300	Tipologia 300: Accensione mutui e altri finanziamenti a medio lungo termine	2.650.013,92	0,00	3.332.135,42	0,00	4.149.022,56	0,00
6.0300.01	Finanziamenti a medio lungo termine	2.650.013,92	0,00	3.332.135,42	0,00	4.149.022,56	0,00
6.0300.02	Accensione prestiti da attualizzazione Contributi Pluriennali	0,00	0,00	0,00	0,00	0,00	0,00
6.0300.03	Accensione prestiti a seguito di escussione di garanzie	0,00	0,00	0,00	0,00	0,00	0,00
6.0400	Tipologia 400: Altre forme di indebitamento	0,00	0,00	0,00	0,00	0,00	0,00
6.0400.02	Accensione Prestiti - Leasing finanziario	0,00	0,00	0,00	0,00	0,00	0,00
6.0400.03	Accensione Prestiti - Operazioni di cartolarizzazione	0,00	0,00	0,00	0,00	0,00	0,00
6.0400.04	Accensione Prestiti - Derivati	0,00	0,00	0,00	0,00	0,00	0,00
Totale Titolo 6		2.650.013,92	0,00	3.332.135,42	0,00	4.149.022,56	0,00



ALLEGATO AL PEG DEGLI ENTI LOCALI ENTRATE PER TITOLI, TIPOLOGIE E CATEGORIE

COMUNE DI MARTELLAGO

PREVISIONI DI COMPETENZA

Esercizio: 2015

TITOLO TIPOLOGIA CATEGORIA	DENOMINAZIONE	PREVISIONI ANNO 2015		PREVISIONI ANNO 2016		PREVISIONI ANNO 2017	
		Totale	di cui entrate non ricorrenti	Totale	di cui entrate non ricorrenti	Totale	di cui entrate non ricorrenti
<i>Anticipazioni da Istituto tesoriere/cassiere</i>							
7.0100	Tipologia 100: Anticipazioni da istituto tesoriere/cassiere	500.000,00	0,00	500.000,00	0,00	500.000,00	0,00
7.0100.01	Anticipazioni da istituto tesoriere/cassiere	500.000,00	0,00	500.000,00	0,00	500.000,00	0,00
Totale Titolo 7		500.000,00	0,00	500.000,00	0,00	500.000,00	0,00



ALLEGATO AL PEG DEGLI ENTI LOCALI ENTRATE PER TITOLI, TIPOLOGIE E CATEGORIE

COMUNE DI MARTELLAGO

PREVISIONI DI COMPETENZA

Esercizio: 2015

TITOLO TIPOLOGIA CATEGORIA	DENOMINAZIONE	PREVISIONI ANNO 2015		PREVISIONI ANNO 2016		PREVISIONI ANNO 2017	
		Totale	di cui entrate non ricorrenti	Totale	di cui entrate non ricorrenti	Totale	di cui entrate non ricorrenti
<i>Entrate per conto terzi e partite di giro</i>							
9.0100	Tipologia 100: Entrate per partite di giro	1.763.000,00	0,00	1.763.000,00	0,00	1.763.000,00	0,00
9.0100.01	Altre ritenute	0,00	0,00	0,00	0,00	0,00	0,00
9.0100.02	Ritenute su redditi da lavoro dipendente	1.120.000,00	0,00	1.120.000,00	0,00	1.120.000,00	0,00
9.0100.03	Ritenute su redditi da lavoro autonomo	530.000,00	0,00	530.000,00	0,00	530.000,00	0,00
9.0100.04	Finanziamento della gestione sanitaria dalla gestione ordinaria della Regione	0,00	0,00	0,00	0,00	0,00	0,00
9.0100.99	Altre entrate per partite di giro	113.000,00	0,00	113.000,00	0,00	113.000,00	0,00
9.0200	Tipologia 200: Entrate per conto terzi	3.333.570,00	0,00	3.333.570,00	0,00	3.333.570,00	0,00
9.0200.01	Rimborsi per acquisto di beni e servizi per conto terzi	100.000,00	0,00	100.000,00	0,00	100.000,00	0,00
9.0200.02	Trasferimenti da Amministrazioni pubbliche per operazioni conto terzi	0,00	0,00	0,00	0,00	0,00	0,00
9.0200.03	Trasferimenti da altri settori per operazioni conto terzi	0,00	0,00	0,00	0,00	0,00	0,00
9.0200.04	Depositi di/presso terzi	33.570,00	0,00	33.570,00	0,00	33.570,00	0,00
9.0200.05	Riscossione imposte e tributi per conto terzi	3.200.000,00	0,00	3.200.000,00	0,00	3.200.000,00	0,00
9.0200.99	Altre entrate per conto terzi	0,00	0,00	0,00	0,00	0,00	0,00
Totale Titolo 9		5.096.570,00	0,00	5.096.570,00	0,00	5.096.570,00	0,00
Totale Generale		24.112.750,17	0,00	23.048.297,45	0,00	24.123.285,34	0,00



SPESE PER MISSIONI, PROGRAMMI E MACROAGGREGATI

COMUNE DI MARTELLAGO

SPESE IN CONTO CAPITALE E SPESE PER INCREMENTO DI ATTIVITA' FINANZIARIE PREVISIONI DI COMPETENZA Esercizio finanziario 2015

MISSIONI PROGRAMMI MACROAGGREGATI	Tributi in conto capitale a carico dell'ente	Investimenti fissi lordi e acquisto di terreni	Contributi agli investimenti	Altri Trasferimenti in conto capitale	Altre spese in conto capitale	Totale SPESE IN CONTO CAPITALE	Acquisizioni di attività finanziarie	Concessione crediti di breve termine	Concessione crediti di medio - lungo termine	Altre spese per incremento di attività finanziarie	Totale SPESE PER INCREMENTO DI ATTIVITA' FINANZIARIE
	201	202	203	204	205	200	301	302	303	304	300
1 Missione 1 Servizi istituzionali, generali e di gestione											
1.01 Organi istituzionali	0,00	0,00	0,00	0,00	0,00	0,00	0,00	0,00	0,00	0,00	0,00
1.02 Segreteria generale	0,00	0,00	0,00	0,00	0,00	0,00	0,00	0,00	0,00	0,00	0,00
1.03 Gestione economica, finanziaria, programmazione e provveditorato	0,00	0,00	0,00	0,00	0,00	0,00	0,00	0,00	0,00	0,00	0,00
1.04 Gestione delle entrate tributarie e servizi fiscali	0,00	0,00	0,00	0,00	0,00	0,00	0,00	0,00	0,00	0,00	0,00
1.05 Gestione dei beni demaniali e patrimoniali	0,00	1.219,54	0,00	0,00	0,00	1.219,54	0,00	0,00	0,00	0,00	0,00
1.06 Ufficio tecnico	0,00	2.860.802,43	0,00	0,00	0,00	2.860.802,43	0,00	0,00	0,00	0,00	0,00
1.07 Elezioni e consultazioni popolari - Anagrafe e stato civile	0,00	0,00	0,00	0,00	2.000,00	2.000,00	0,00	0,00	0,00	0,00	0,00
1.08 Statistica e sistemi informativi	0,00	0,00	0,00	0,00	0,00	0,00	0,00	0,00	0,00	0,00	0,00
1.09 Assistenza tecnico-amministrativa agli enti locali	0,00	0,00	0,00	0,00	0,00	0,00	0,00	0,00	0,00	0,00	0,00
1.10 Risorse umane	0,00	0,00	0,00	0,00	0,00	0,00	0,00	0,00	0,00	0,00	0,00
1.11 Altri servizi generali	0,00	24.000,00	0,00	0,00	0,00	24.000,00	0,00	0,00	0,00	0,00	0,00
1.12 Politica regionale unitaria per i servizi istituzionali, generali e di gestione (solo per le Regioni)	0,00	0,00	0,00	0,00	0,00	0,00	0,00	0,00	0,00	0,00	0,00
Totale Missione 1 Servizi istituzionali, generali e di gestione	0,00	2.886.021,97	0,00	0,00	2.000,00	2.888.021,97	0,00	0,00	0,00	0,00	0,00
2 Missione 2 Giustizia											
2.01 Uffici giudiziari	0,00	0,00	0,00	0,00	0,00	0,00	0,00	0,00	0,00	0,00	0,00
2.02 Casa circondariale e altri servizi	0,00	0,00	0,00	0,00	0,00	0,00	0,00	0,00	0,00	0,00	0,00
2.03 Politica regionale unitaria per la giustizia (solo per le Regioni)	0,00	0,00	0,00	0,00	0,00	0,00	0,00	0,00	0,00	0,00	0,00
Totale Missione 2 Giustizia	0,00	0,00	0,00	0,00	0,00	0,00	0,00	0,00	0,00	0,00	0,00
3 Missione 3 Ordine pubblico e sicurezza											
3.01 Polizia locale e amministrativa	0,00	0,00	0,00	0,00	0,00	0,00	0,00	0,00	0,00	0,00	0,00
3.02 Sistema integrato di sicurezza urbana	0,00	100.000,00	0,00	0,00	0,00	100.000,00	0,00	0,00	0,00	0,00	0,00



SPESE PER MISSIONI, PROGRAMMI E MACROAGGREGATI

COMUNE DI MARTELLAGO

SPESE IN CONTO CAPITALE E SPESE PER INCREMENTO DI ATTIVITA' FINANZIARIE PREVISIONI DI COMPETENZA Esercizio finanziario 2015

MISSIONI PROGRAMMI/MACROAGGREGATI	Tributi in conto capitale a carico dell'ente	Investimenti fissi lordi e acquisto di terreni	Contributi agli investimenti	Altri Trasferimenti in conto capitale	Altre spese in conto capitale	Totale SPESE IN CONTO CAPITALE	Acquisizioni di attività finanziarie	Concessione crediti di breve termine	Concessione crediti di medio - lungo termine	Altre spese per incremento di attività finanziarie	Totale SPESE PER INCREMENTO DI ATTIVITA' FINANZIARIE
	201	202	203	204	205	200	301	302	303	304	300
3.03 Politica regionale unitaria per l'ordine pubblico e la sicurezza (solo per le Regioni)	0,00	0,00	0,00	0,00	0,00	0,00	0,00	0,00	0,00	0,00	0,00
Totale Missione 3 Ordine pubblico e sicurezza	0,00	100.000,00	0,00	0,00	0,00	100.000,00	0,00	0,00	0,00	0,00	0,00
4 Missione 4 Istruzione e diritto allo studio											
4.01 Istruzione prescolastica	0,00	12.900,00	0,00	0,00	0,00	12.900,00	0,00	0,00	0,00	0,00	0,00
4.02 Altri ordini di istruzione non universitaria	0,00	56.000,00	0,00	0,00	0,00	56.000,00	0,00	0,00	0,00	0,00	0,00
4.03 Edilizia scolastica (solo per le Regioni)	0,00	0,00	0,00	0,00	0,00	0,00	0,00	0,00	0,00	0,00	0,00
4.04 Istruzione universitaria	0,00	0,00	0,00	0,00	0,00	0,00	0,00	0,00	0,00	0,00	0,00
4.05 Istruzione tecnica superiore	0,00	0,00	0,00	0,00	0,00	0,00	0,00	0,00	0,00	0,00	0,00
4.06 Servizi ausiliari all'istruzione	0,00	0,00	0,00	0,00	0,00	0,00	0,00	0,00	0,00	0,00	0,00
4.07 Diritto allo studio	0,00	0,00	0,00	0,00	0,00	0,00	0,00	0,00	0,00	0,00	0,00
4.08 Politica regionale unitaria per l'istruzione e il diritto allo studio (solo per la Regioni)	0,00	0,00	0,00	0,00	0,00	0,00	0,00	0,00	0,00	0,00	0,00
Totale Missione 4 Istruzione e diritto allo studio	0,00	68.900,00	0,00	0,00	0,00	68.900,00	0,00	0,00	0,00	0,00	0,00
5 Missione 5 Tutela e valorizzazione dei beni e delle attività culturali											
5.01 Valorizzazione dei beni di interesse storico.	0,00	0,00	12.000,00	0,00	0,00	12.000,00	0,00	0,00	0,00	0,00	0,00
5.02 Attività culturali e interventi diversi nel settore culturale	0,00	23.000,00	0,00	0,00	0,00	23.000,00	0,00	0,00	0,00	0,00	0,00
5.03 Politica regionale unitaria per la tutela dei beni e delle attività culturali (solo per le Regioni)	0,00	0,00	0,00	0,00	0,00	0,00	0,00	0,00	0,00	0,00	0,00
Totale Missione 5 Tutela e valorizzazione dei beni e delle attività culturali	0,00	23.000,00	12.000,00	0,00	0,00	35.000,00	0,00	0,00	0,00	0,00	0,00
6 Missione 6 Politiche giovanili, sport e tempo libero											
6.01 Sport e tempo libero	0,00	60.000,00	0,00	0,00	0,00	60.000,00	0,00	0,00	0,00	0,00	0,00
6.02 Giovani	0,00	0,00	0,00	0,00	0,00	0,00	0,00	0,00	0,00	0,00	0,00
6.03 Politica regionale unitaria per i giovani, lo sport e il	0,00	0,00	0,00	0,00	0,00	0,00	0,00	0,00	0,00	0,00	0,00



SPESE PER MISSIONI, PROGRAMMI E MACROAGGREGATI

COMUNE DI MARTELLAGO

SPESE IN CONTO CAPITALE E SPESE PER INCREMENTO DI ATTIVITA' FINANZIARIE PREVISIONI DI COMPETENZA Esercizio finanziario 2015

MISSIONI PROGRAMMI MACROAGGREGATI	Tributi in conto capitale a carico dell'ente	Investimenti fissi lordi e acquisto di terreni	Contributi agli investimenti	Altri Trasferimenti in conto capitale	Altre spese in conto capitale	Totale SPESE IN CONTO CAPITALE	Acquisizioni di attività finanziarie	Concessione crediti di breve termine	Concessione crediti di medio - lungo termine	Altre spese per incremento di attività finanziarie	Totale SPESE PER INCREMENTO DI ATTIVITA' FINANZIARIE
	201	202	203	204	205	200	301	302	303	304	300
tempo libero (solo per le Regioni)											
Totale Missione 6 Politiche giovanili, sport e tempo libero	0,00	60.000,00	0,00	0,00	0,00	60.000,00	0,00	0,00	0,00	0,00	0,00
7 Missione 7 Turismo											
7.01 Sviluppo e valorizzazione del turismo	0,00	0,00	0,00	0,00	0,00	0,00	0,00	0,00	0,00	0,00	0,00
7.02 Politica regionale unitaria per il turismo (solo per le Regioni)	0,00	0,00	0,00	0,00	0,00	0,00	0,00	0,00	0,00	0,00	0,00
Totale Missione 7 Turismo	0,00	0,00	0,00	0,00	0,00	0,00	0,00	0,00	0,00	0,00	0,00
8 Missione 8 Assetto del territorio ed edilizia abitativa											
8.01 Urbanistica e assetto del territorio	0,00	25.000,00	0,00	0,00	0,00	25.000,00	0,00	0,00	0,00	0,00	0,00
8.02 Edilizia residenziale pubblica e locale e piani di edilizia economico-popolare	0,00	588.428,00	0,00	0,00	0,00	588.428,00	0,00	0,00	0,00	0,00	0,00
8.03 Politica regionale unitaria per l'assetto del territorio e l'edilizia abitativa (solo per le Regioni)	0,00	0,00	0,00	0,00	0,00	0,00	0,00	0,00	0,00	0,00	0,00
Totale Missione 8 Assetto del territorio ed edilizia abitativa	0,00	613.428,00	0,00	0,00	0,00	613.428,00	0,00	0,00	0,00	0,00	0,00
9 Missione 9 Sviluppo sostenibile e tutela del territorio e dell'ambiente											
9.01 Difesa del suolo	0,00	0,00	0,00	0,00	0,00	0,00	0,00	0,00	0,00	0,00	0,00
9.02 Tutela, valorizzazione e recupero ambientale	0,00	0,00	0,00	0,00	0,00	0,00	0,00	0,00	0,00	0,00	0,00
9.03 Rifiuti	0,00	0,00	0,00	0,00	0,00	0,00	0,00	0,00	0,00	0,00	0,00
9.04 Servizio idrico integrato	0,00	90.000,00	0,00	0,00	0,00	90.000,00	0,00	0,00	0,00	0,00	0,00
9.05 Aree protette, parchi naturali, protezione naturalistica e forestazione	0,00	0,00	0,00	0,00	0,00	0,00	0,00	0,00	0,00	0,00	0,00
9.06 Tutela e valorizzazione delle risorse idriche	0,00	0,00	0,00	0,00	0,00	0,00	0,00	0,00	0,00	0,00	0,00
9.07 Sviluppo sostenibile territorio montano piccoli Comuni	0,00	0,00	0,00	0,00	0,00	0,00	0,00	0,00	0,00	0,00	0,00
9.08 Qualità dell'aria e riduzione dell'inquinamento	0,00	0,00	0,00	0,00	0,00	0,00	0,00	0,00	0,00	0,00	0,00
9.09 Politica regionale unitaria per lo sviluppo sostenibile	0,00	0,00	0,00	0,00	0,00	0,00	0,00	0,00	0,00	0,00	0,00



SPESE PER MISSIONI, PROGRAMMI E MACROAGGREGATI

COMUNE DI MARTELLAGO

SPESE IN CONTO CAPITALE E SPESE PER INCREMENTO DI ATTIVITA' FINANZIARIE PREVISIONI DI COMPETENZA Esercizio finanziario 2015

MISSIONI PROGRAMMI/MACROAGGREGATI	Tributi in conto capitale a carico dell'ente	Investimenti fissi lordi e acquisto di terreni	Contributi agli investimenti	Altri Trasferimenti in conto capitale	Altre spese in conto capitale	Totale SPESE IN CONTO CAPITALE	Acquisizioni di attività finanziarie	Concessione crediti di breve termine	Concessione crediti di medio - lungo termine	Altre spese per incremento di attività finanziarie	Totale SPESE PER INCREMENTO DI ATTIVITA' FINANZIARIE
	201	202	203	204	205	200	301	302	303	304	300
e la tutela del territorio e l'ambiente (solo per le Regioni)											
Totale Missione 9 Sviluppo sostenibile e tutela del territorio e dell'ambiente	0,00	90.000,00	0,00	0,00	0,00	90.000,00	0,00	0,00	0,00	0,00	0,00
10 Missione 10 Trasporti e diritto alla mobilità											
10.01 Trasporto ferroviario	0,00	0,00	0,00	0,00	0,00	0,00	0,00	0,00	0,00	0,00	0,00
10.02 Trasporto pubblico locale	0,00	0,00	0,00	0,00	0,00	0,00	0,00	0,00	0,00	0,00	0,00
10.03 Trasporto per vie d'acqua	0,00	0,00	0,00	0,00	0,00	0,00	0,00	0,00	0,00	0,00	0,00
10.04 Altre modalità di trasporto	0,00	0,00	0,00	0,00	0,00	0,00	0,00	0,00	0,00	0,00	0,00
10.05 Viabilità e infrastrutture stradali	0,00	1.882.406,84	0,00	0,00	0,00	1.882.406,84	0,00	0,00	0,00	0,00	0,00
10.06 Politica regionale unitaria per i trasporti e il diritto alla mobilità (solo per le Regioni)	0,00	0,00	0,00	0,00	0,00	0,00	0,00	0,00	0,00	0,00	0,00
Totale Missione 10 Trasporti e diritto alla mobilità	0,00	1.882.406,84	0,00	0,00	0,00	1.882.406,84	0,00	0,00	0,00	0,00	0,00
11 Missione 11 Soccorso civile											
11.01 Sistema di protezione civile	0,00	0,00	0,00	0,00	0,00	0,00	0,00	0,00	0,00	0,00	0,00
11.02 Interventi a seguito di calamità naturali	0,00	0,00	0,00	0,00	0,00	0,00	0,00	0,00	0,00	0,00	0,00
11.03 Politica regionale unitaria per il soccorso e la protezione civile (solo per le Regioni)	0,00	0,00	0,00	0,00	0,00	0,00	0,00	0,00	0,00	0,00	0,00
Totale Missione 11 Soccorso civile	0,00	0,00	0,00	0,00	0,00	0,00	0,00	0,00	0,00	0,00	0,00
12 Missione 12 Diritti sociali, politiche sociali e famiglia											
12.01 Interventi per l'infanzia e i minori e per asili nido	0,00	15.000,00	0,00	0,00	0,00	15.000,00	0,00	0,00	0,00	0,00	0,00
12.02 Interventi per la disabilità	0,00	0,00	0,00	0,00	0,00	0,00	0,00	0,00	0,00	0,00	0,00
12.03 Interventi per gli anziani	0,00	0,00	0,00	0,00	0,00	0,00	0,00	0,00	0,00	0,00	0,00
12.04 Interventi per soggetti a rischio di esclusione sociale	0,00	0,00	0,00	0,00	0,00	0,00	0,00	0,00	0,00	0,00	0,00
12.05 Interventi per le famiglie	0,00	0,00	0,00	0,00	0,00	0,00	0,00	0,00	0,00	0,00	0,00



SPESE PER MISSIONI, PROGRAMMI E MACROAGGREGATI

COMUNE DI MARTELLAGO

SPESE IN CONTO CAPITALE E SPESE PER INCREMENTO DI ATTIVITA' FINANZIARIE PREVISIONI DI COMPETENZA Esercizio finanziario 2015

MISSIONI PROGRAMMI MACROAGGREGATI	Tributi in conto capitale a carico dell'ente	Investimenti fissi lordi e acquisto di terreni	Contributi agli investimenti	Altri Trasferimenti in conto capitale	Altre spese in conto capitale	Totale SPESE IN CONTO CAPITALE	Acquisizioni di attività finanziarie	Concessione crediti di breve termine	Concessione crediti di medio - lungo termine	Altre spese per incremento di attività finanziarie	Totale SPESE PER INCREMENTO DI ATTIVITA' FINANZIARIE
	201	202	203	204	205	200	301	302	303	304	300
12.06 Interventi per il diritto alla casa	0,00	0,00	0,00	0,00	0,00	0,00	0,00	0,00	0,00	0,00	0,00
12.07 Programmazione e governo della rete dei servizi sociosanitari e sociali	0,00	0,00	0,00	0,00	0,00	0,00	0,00	0,00	0,00	0,00	0,00
12.08 Cooperazione e associazionismo	0,00	0,00	0,00	0,00	0,00	0,00	0,00	0,00	0,00	0,00	0,00
12.09 Servizio necroscopico e cimiteriale	0,00	130.000,00	0,00	0,00	0,00	130.000,00	0,00	0,00	0,00	0,00	0,00
12.10 Politica regionale unitaria per i diritti sociali e la famiglia (solo per le Regioni)	0,00	0,00	0,00	0,00	0,00	0,00	0,00	0,00	0,00	0,00	0,00
Totale Missione 12 Diritti sociali, politiche sociali e famiglia	0,00	145.000,00	0,00	0,00	0,00	145.000,00	0,00	0,00	0,00	0,00	0,00
13 Missione 13 Tutela della salute											
13.04 Servizio sanitario regionale - ripiano di disavanzi sanitari relativi ad esercizi pregressi	0,00	0,00	0,00	0,00	0,00	0,00	0,00	0,00	0,00	0,00	0,00
13.05 Servizio sanitario regionale - investimenti sanitari	0,00	0,00	0,00	0,00	0,00	0,00	0,00	0,00	0,00	0,00	0,00
13.07 Ulteriori spese in materia sanitaria	0,00	0,00	0,00	0,00	0,00	0,00	0,00	0,00	0,00	0,00	0,00
13.08 Politica regionale unitaria per la tutela della salute (solo per le Regioni)	0,00	0,00	0,00	0,00	0,00	0,00	0,00	0,00	0,00	0,00	0,00
Totale Missione 13 Tutela della salute	0,00	0,00	0,00	0,00	0,00	0,00	0,00	0,00	0,00	0,00	0,00
14 Missione 14 Sviluppo economico e competitività											
14.01 Industria PMI e Artigianato	0,00	0,00	0,00	0,00	0,00	0,00	0,00	0,00	0,00	0,00	0,00
14.02 Commercio - reti distributive - tutela dei consumatori	0,00	0,00	0,00	0,00	0,00	0,00	0,00	0,00	0,00	0,00	0,00
14.03 Ricerca e innovazione	0,00	0,00	0,00	0,00	0,00	0,00	0,00	0,00	0,00	0,00	0,00
14.04 Reti e altri servizi di pubblica utilità	0,00	0,00	0,00	0,00	0,00	0,00	0,00	0,00	0,00	0,00	0,00
14.05 Politica regionale unitaria per lo sviluppo economico e la competitività (solo per le Regioni)	0,00	0,00	0,00	0,00	0,00	0,00	0,00	0,00	0,00	0,00	0,00
Totale Missione 14 Sviluppo economico e competitività	0,00	0,00	0,00	0,00	0,00	0,00	0,00	0,00	0,00	0,00	0,00
15 Missione 15 Politiche per il lavoro e la formazione professionale											



SPESE PER MISSIONI, PROGRAMMI E MACROAGGREGATI

COMUNE DI MARTELLAGO

SPESE IN CONTO CAPITALE E SPESE PER INCREMENTO DI ATTIVITA' FINANZIARIE PREVISIONI DI COMPETENZA Esercizio finanziario 2015

MISSIONI PROGRAMMI MACROAGGREGATI	Tributi in conto capitale a carico dell'ente	Investimenti fissi lordi e acquisto di terreni	Contributi agli investimenti	Altri Trasferimenti in conto capitale	Altre spese in conto capitale	Totale SPESE IN CONTO CAPITALE	Acquisizioni di attività finanziarie	Concessione crediti di breve termine	Concessione crediti di medio - lungo termine	Altre spese per incremento di attività finanziarie	Totale SPESE PER INCREMENTO DI ATTIVITA' FINANZIARIE
	201	202	203	204	205	200	301	302	303	304	300
15.01 Servizi per lo sviluppo del mercato del lavoro	0,00	0,00	0,00	0,00	0,00	0,00	0,00	0,00	0,00	0,00	0,00
15.02 Formazione professionale	0,00	0,00	0,00	0,00	0,00	0,00	0,00	0,00	0,00	0,00	0,00
15.03 Sostegno all'occupazione	0,00	0,00	0,00	0,00	0,00	0,00	0,00	0,00	0,00	0,00	0,00
15.04 Politica regionale unitaria per il lavoro e la formazione professionale (solo per le Regioni)	0,00	0,00	0,00	0,00	0,00	0,00	0,00	0,00	0,00	0,00	0,00
Totale Missione 15 Politiche per il lavoro e la formazione professionale	0,00	0,00	0,00	0,00	0,00	0,00	0,00	0,00	0,00	0,00	0,00
16 Missione 16 Agricoltura, politiche agroalimentari e pesca											
16.01 Sviluppo del settore agricolo e del sistema agroalimentare	0,00	0,00	0,00	0,00	0,00	0,00	0,00	0,00	0,00	0,00	0,00
16.02 Caccia e pesca	0,00	0,00	0,00	0,00	0,00	0,00	0,00	0,00	0,00	0,00	0,00
16.03 Politica regionale unitaria per l'agricoltura, i sistemi agroalimentari, la caccia e la pesca (solo per le Regioni)	0,00	0,00	0,00	0,00	0,00	0,00	0,00	0,00	0,00	0,00	0,00
Totale Missione 16 Agricoltura, politiche agroalimentari e pesca	0,00	0,00	0,00	0,00	0,00	0,00	0,00	0,00	0,00	0,00	0,00
17 Missione 17 Energia e diversificazione delle fonti energetiche											
17.01 Fonti energetiche	0,00	0,00	0,00	0,00	0,00	0,00	0,00	0,00	0,00	0,00	0,00
17.02 Politica regionale unitaria per l'energia e la diversificazione delle fonti energetiche (solo per le Regioni)	0,00	0,00	0,00	0,00	0,00	0,00	0,00	0,00	0,00	0,00	0,00
Totale Missione 17 Energia e diversificazione delle fonti energetiche	0,00	0,00	0,00	0,00	0,00	0,00	0,00	0,00	0,00	0,00	0,00
18 Missione 18 Relazioni con le altre autonomie territoriali e locali											
18.01 Relazioni finanziarie con le altre autonomie territoriali	0,00	0,00	0,00	0,00	0,00	0,00	0,00	0,00	0,00	0,00	0,00
18.02 Politica regionale unitaria per le relazioni con le altre autonomie territoriali e locali (solo per le Regioni)	0,00	0,00	0,00	0,00	0,00	0,00	0,00	0,00	0,00	0,00	0,00
Totale Missione 18 Relazioni con le altre autonomie territoriali e locali	0,00	0,00	0,00	0,00	0,00	0,00	0,00	0,00	0,00	0,00	0,00



SPESE PER MISSIONI, PROGRAMMI E MACROAGGREGATI

COMUNE DI MARTELLAGO

SPESE IN CONTO CAPITALE E SPESE PER INCREMENTO DI ATTIVITA' FINANZIARIE PREVISIONI DI COMPETENZA Esercizio finanziario 2015

MISSIONI PROGRAMMI/MACROAGGREGATI	Tributi in conto capitale a carico dell'ente	Investimenti fissi lordi e acquisto di terreni	Contributi agli investimenti	Altri Trasferimenti in conto capitale	Altre spese in conto capitale	Totale SPESE IN CONTO CAPITALE	Acquisizioni di attività finanziarie	Concessione crediti di breve termine	Concessione crediti di medio - lungo termine	Altre spese per incremento di attività finanziarie	Totale SPESE PER INCREMENTO DI ATTIVITA' FINANZIARIE
	201	202	203	204	205	200	301	302	303	304	300
19 Missione 19 Relazioni internazionali											
19.01 Relazioni internazionali e Cooperazione allo sviluppo	0,00	0,00	0,00	0,00	0,00	0,00	0,00	0,00	0,00	0,00	0,00
19.02 Cooperazione territoriale (solo per le Regioni)	0,00	0,00	0,00	0,00	0,00	0,00	0,00	0,00	0,00	0,00	0,00
Totale Missione 19 Relazioni internazionali	0,00	0,00	0,00	0,00	0,00	0,00	0,00	0,00	0,00	0,00	0,00
20 Missione 20 Fondi e accantonamenti											
20.01 Fondo di riserva	0,00	0,00	0,00	0,00	0,00	0,00	0,00	0,00	0,00	0,00	0,00
20.02 Fondo crediti di dubbia esigibilità	0,00	0,00	0,00	0,00	0,00	0,00	0,00	0,00	0,00	0,00	0,00
20.03 Altri Fondi	0,00	0,00	0,00	0,00	0,00	0,00	0,00	0,00	0,00	0,00	0,00
Totale Missione 20 Fondi e accantonamenti	0,00	0,00	0,00	0,00	0,00	0,00	0,00	0,00	0,00	0,00	0,00
Totale Macroaggregati	0,00	5.868.756,81	12.000,00	0,00	2.000,00	5.882.756,81	0,00	0,00	0,00	0,00	0,00



SPESE PER MISSIONI, PROGRAMMI E MACROAGGREGATI

COMUNE DI MARTELLAGO

SPESE IN CONTO CAPITALE E SPESE PER INCREMENTO DI ATTIVITA' FINANZIARIE PREVISIONI DI COMPETENZA Esercizio finanziario 2016

MISSIONI PROGRAMMI MACROAGGREGATI	Tributi in conto capitale a carico dell'ente	Investimenti fissi lordi e acquisto di terreni	Contributi agli investimenti	Altri Trasferimenti in conto capitale	Altre spese in conto capitale	Totale SPESE IN CONTO CAPITALE	Acquisizioni di attività finanziarie	Concessione crediti di breve termine	Concessione crediti di medio - lungo termine	Altre spese per incremento di attività finanziarie	Totale SPESE PER INCREMENTO DI ATTIVITA' FINANZIARIE
	201	202	203	204	205	200	301	302	303	304	300
1 Missione 1 Servizi istituzionali, generali e di gestione											
1.01 Organi istituzionali	0,00	0,00	0,00	0,00	0,00	0,00	0,00	0,00	0,00	0,00	0,00
1.02 Segreteria generale	0,00	0,00	0,00	0,00	0,00	0,00	0,00	0,00	0,00	0,00	0,00
1.03 Gestione economica, finanziaria, programmazione e provveditorato	0,00	0,00	0,00	0,00	0,00	0,00	0,00	0,00	0,00	0,00	0,00
1.04 Gestione delle entrate tributarie e servizi fiscali	0,00	0,00	0,00	0,00	0,00	0,00	0,00	0,00	0,00	0,00	0,00
1.05 Gestione dei beni demaniali e patrimoniali	0,00	1.219,54	0,00	0,00	0,00	1.219,54	0,00	0,00	0,00	0,00	0,00
1.06 Ufficio tecnico	0,00	85.000,00	0,00	0,00	0,00	85.000,00	0,00	0,00	0,00	0,00	0,00
1.07 Elezioni e consultazioni popolari - Anagrafe e stato civile	0,00	0,00	0,00	0,00	2.000,00	2.000,00	0,00	0,00	0,00	0,00	0,00
1.08 Statistica e sistemi informativi	0,00	0,00	0,00	0,00	0,00	0,00	0,00	0,00	0,00	0,00	0,00
1.09 Assistenza tecnico-amministrativa agli enti locali	0,00	0,00	0,00	0,00	0,00	0,00	0,00	0,00	0,00	0,00	0,00
1.10 Risorse umane	0,00	0,00	0,00	0,00	0,00	0,00	0,00	0,00	0,00	0,00	0,00
1.11 Altri servizi generali	0,00	14.000,00	0,00	0,00	0,00	14.000,00	0,00	0,00	0,00	0,00	0,00
1.12 Politica regionale unitaria per i servizi istituzionali, generali e di gestione (solo per le Regioni)	0,00	0,00	0,00	0,00	0,00	0,00	0,00	0,00	0,00	0,00	0,00
Totale Missione 1 Servizi istituzionali, generali e di gestione	0,00	100.219,54	0,00	0,00	2.000,00	102.219,54	0,00	0,00	0,00	0,00	0,00
2 Missione 2 Giustizia											
2.01 Uffici giudiziari	0,00	0,00	0,00	0,00	0,00	0,00	0,00	0,00	0,00	0,00	0,00
2.02 Casa circondariale e altri servizi	0,00	0,00	0,00	0,00	0,00	0,00	0,00	0,00	0,00	0,00	0,00
2.03 Politica regionale unitaria per la giustizia (solo per le Regioni)	0,00	0,00	0,00	0,00	0,00	0,00	0,00	0,00	0,00	0,00	0,00
Totale Missione 2 Giustizia	0,00	0,00	0,00	0,00	0,00	0,00	0,00	0,00	0,00	0,00	0,00
3 Missione 3 Ordine pubblico e sicurezza											
3.01 Polizia locale e amministrativa	0,00	0,00	0,00	0,00	0,00	0,00	0,00	0,00	0,00	0,00	0,00
3.02 Sistema integrato di sicurezza urbana	0,00	0,00	0,00	0,00	0,00	0,00	0,00	0,00	0,00	0,00	0,00



SPESE PER MISSIONI, PROGRAMMI E MACROAGGREGATI

COMUNE DI MARTELLAGO

SPESE IN CONTO CAPITALE E SPESE PER INCREMENTO DI ATTIVITA' FINANZIARIE PREVISIONI DI COMPETENZA Esercizio finanziario 2016

MISSIONI PROGRAMMI MACROAGGREGATI	Tributi in conto capitale a carico dell'ente	Investimenti fissi lordi e acquisto di terreni	Contributi agli investimenti	Altri Trasferimenti in conto capitale	Altre spese in conto capitale	Totale SPESE IN CONTO CAPITALE	Acquisizioni di attività finanziarie	Concessione crediti di breve termine	Concessione crediti di medio - lungo termine	Altre spese per incremento di attività finanziarie	Totale SPESE PER INCREMENTO DI ATTIVITA' FINANZIARIE
	201	202	203	204	205	200	301	302	303	304	300
3.03 Politica regionale unitaria per l'ordine pubblico e la sicurezza (solo per le Regioni)	0,00	0,00	0,00	0,00	0,00	0,00	0,00	0,00	0,00	0,00	0,00
Totale Missione 3 Ordine pubblico e sicurezza	0,00	0,00	0,00	0,00	0,00	0,00	0,00	0,00	0,00	0,00	0,00
4 Missione 4 Istruzione e diritto allo studio											
4.01 Istruzione prescolastica	0,00	12.900,00	0,00	0,00	0,00	12.900,00	0,00	0,00	0,00	0,00	0,00
4.02 Altri ordini di istruzione non universitaria	0,00	456.000,00	0,00	0,00	0,00	456.000,00	0,00	0,00	0,00	0,00	0,00
4.03 Edilizia scolastica (solo per le Regioni)	0,00	0,00	0,00	0,00	0,00	0,00	0,00	0,00	0,00	0,00	0,00
4.04 Istruzione universitaria	0,00	0,00	0,00	0,00	0,00	0,00	0,00	0,00	0,00	0,00	0,00
4.05 Istruzione tecnica superiore	0,00	0,00	0,00	0,00	0,00	0,00	0,00	0,00	0,00	0,00	0,00
4.06 Servizi ausiliari all'istruzione	0,00	0,00	0,00	0,00	0,00	0,00	0,00	0,00	0,00	0,00	0,00
4.07 Diritto allo studio	0,00	0,00	0,00	0,00	0,00	0,00	0,00	0,00	0,00	0,00	0,00
4.08 Politica regionale unitaria per l'istruzione e il diritto allo studio (solo per le Regioni)	0,00	0,00	0,00	0,00	0,00	0,00	0,00	0,00	0,00	0,00	0,00
Totale Missione 4 Istruzione e diritto allo studio	0,00	468.900,00	0,00	0,00	0,00	468.900,00	0,00	0,00	0,00	0,00	0,00
5 Missione 5 Tutela e valorizzazione dei beni e delle attività culturali											
5.01 Valorizzazione dei beni di interesse storico.	0,00	0,00	12.000,00	0,00	0,00	12.000,00	0,00	0,00	0,00	0,00	0,00
5.02 Attività culturali e interventi diversi nel settore culturale	0,00	24.000,00	0,00	0,00	0,00	24.000,00	0,00	0,00	0,00	0,00	0,00
5.03 Politica regionale unitaria per la tutela dei beni e delle attività culturali (solo per le Regioni)	0,00	0,00	0,00	0,00	0,00	0,00	0,00	0,00	0,00	0,00	0,00
Totale Missione 5 Tutela e valorizzazione dei beni e delle attività culturali	0,00	24.000,00	12.000,00	0,00	0,00	36.000,00	0,00	0,00	0,00	0,00	0,00
6 Missione 6 Politiche giovanili, sport e tempo libero											
6.01 Sport e tempo libero	0,00	60.000,00	0,00	0,00	0,00	60.000,00	0,00	0,00	0,00	0,00	0,00
6.02 Giovani	0,00	0,00	0,00	0,00	0,00	0,00	0,00	0,00	0,00	0,00	0,00
6.03 Politica regionale unitaria per i giovani, lo sport e il	0,00	0,00	0,00	0,00	0,00	0,00	0,00	0,00	0,00	0,00	0,00



SPESE PER MISSIONI, PROGRAMMI E MACROAGGREGATI

COMUNE DI MARTELLAGO

SPESE IN CONTO CAPITALE E SPESE PER INCREMENTO DI ATTIVITA' FINANZIARIE PREVISIONI DI COMPETENZA Esercizio finanziario 2016

MISSIONI PROGRAMMI/MACROAGGREGATI	Tributi in conto capitale a carico dell'ente	Investimenti fissi lordi e acquisto di terreni	Contributi agli investimenti	Altri Trasferimenti in conto capitale	Altre spese in conto capitale	Totale SPESE IN CONTO CAPITALE	Acquisizioni di attività finanziarie	Concessione crediti di breve termine	Concessione crediti di medio - lungo termine	Altre spese per incremento di attività finanziarie	Totale SPESE PER INCREMENTO DI ATTIVITA' FINANZIARIE
	201	202	203	204	205	200	301	302	303	304	300
tempo libero (solo per le Regioni)											
Totale Missione 6 Politiche giovanili, sport e tempo libero	0,00	60.000,00	0,00	0,00	0,00	60.000,00	0,00	0,00	0,00	0,00	0,00
7 Missione 7 Turismo											
7.01 Sviluppo e valorizzazione del turismo	0,00	0,00	0,00	0,00	0,00	0,00	0,00	0,00	0,00	0,00	0,00
7.02 Politica regionale unitaria per il turismo (solo per le Regioni)	0,00	0,00	0,00	0,00	0,00	0,00	0,00	0,00	0,00	0,00	0,00
Totale Missione 7 Turismo	0,00	0,00	0,00	0,00	0,00	0,00	0,00	0,00	0,00	0,00	0,00
8 Missione 8 Assetto del territorio ed edilizia abitativa											
8.01 Urbanistica e assetto del territorio	0,00	25.000,00	0,00	0,00	0,00	25.000,00	0,00	0,00	0,00	0,00	0,00
8.02 Edilizia residenziale pubblica e locale e piani di edilizia economico-popolare	0,00	6.000,00	0,00	0,00	0,00	6.000,00	0,00	0,00	0,00	0,00	0,00
8.03 Politica regionale unitaria per l'assetto del territorio e l'edilizia abitativa (solo per le Regioni)	0,00	0,00	0,00	0,00	0,00	0,00	0,00	0,00	0,00	0,00	0,00
Totale Missione 8 Assetto del territorio ed edilizia abitativa	0,00	31.000,00	0,00	0,00	0,00	31.000,00	0,00	0,00	0,00	0,00	0,00
9 Missione 9 Sviluppo sostenibile e tutela del territorio e dell'ambiente											
9.01 Difesa del suolo	0,00	0,00	0,00	0,00	0,00	0,00	0,00	0,00	0,00	0,00	0,00
9.02 Tutela, valorizzazione e recupero ambientale	0,00	0,00	0,00	0,00	0,00	0,00	0,00	0,00	0,00	0,00	0,00
9.03 Rifiuti	0,00	0,00	0,00	0,00	0,00	0,00	0,00	0,00	0,00	0,00	0,00
9.04 Servizio idrico integrato	0,00	0,00	0,00	0,00	0,00	0,00	0,00	0,00	0,00	0,00	0,00
9.05 Aree protette, parchi naturali, protezione naturalistica e forestazione	0,00	0,00	0,00	0,00	0,00	0,00	0,00	0,00	0,00	0,00	0,00
9.06 Tutela e valorizzazione delle risorse idriche	0,00	0,00	0,00	0,00	0,00	0,00	0,00	0,00	0,00	0,00	0,00
9.07 Sviluppo sostenibile territorio montano piccoli Comuni	0,00	0,00	0,00	0,00	0,00	0,00	0,00	0,00	0,00	0,00	0,00
9.08 Qualità dell'aria e riduzione dell'inquinamento	0,00	0,00	0,00	0,00	0,00	0,00	0,00	0,00	0,00	0,00	0,00
9.09 Politica regionale unitaria per lo sviluppo sostenibile	0,00	0,00	0,00	0,00	0,00	0,00	0,00	0,00	0,00	0,00	0,00



SPESE PER MISSIONI, PROGRAMMI E MACROAGGREGATI

COMUNE DI MARTELLAGO

SPESE IN CONTO CAPITALE E SPESE PER INCREMENTO DI ATTIVITA' FINANZIARIE PREVISIONI DI COMPETENZA Esercizio finanziario 2016

MISSIONI PROGRAMMI MACROAGGREGATI	Tributi in conto capitale a carico dell'ente	Investimenti fissi lordi e acquisto di terreni	Contributi agli investimenti	Altri Trasferimenti in conto capitale	Altre spese in conto capitale	Totale SPESE IN CONTO CAPITALE	Acquisizioni di attività finanziarie	Concessione crediti di breve termine	Concessione crediti di medio - lungo termine	Altre spese per incremento di attività finanziarie	Totale SPESE PER INCREMENTO DI ATTIVITA' FINANZIARIE
	201	202	203	204	205	200	301	302	303	304	300
e la tutela del territorio e l'ambiente (solo per le Regioni)											
Totale Missione 9 Sviluppo sostenibile e tutela del territorio e dell'ambiente	0,00	0,00	0,00	0,00	0,00	0,00	0,00	0,00	0,00	0,00	0,00
10 Missione 10 Trasporti e diritto alla mobilità											
10.01 Trasporto ferroviario	0,00	0,00	0,00	0,00	0,00	0,00	0,00	0,00	0,00	0,00	0,00
10.02 Trasporto pubblico locale	0,00	0,00	0,00	0,00	0,00	0,00	0,00	0,00	0,00	0,00	0,00
10.03 Trasporto per vie d'acqua	0,00	0,00	0,00	0,00	0,00	0,00	0,00	0,00	0,00	0,00	0,00
10.04 Altre modalità di trasporto	0,00	0,00	0,00	0,00	0,00	0,00	0,00	0,00	0,00	0,00	0,00
10.05 Viabilità e infrastrutture stradali	0,00	3.098.515,88	0,00	0,00	0,00	3.098.515,88	0,00	0,00	0,00	0,00	0,00
10.06 Politica regionale unitaria per i trasporti e il diritto alla mobilità (solo per le Regioni)	0,00	0,00	0,00	0,00	0,00	0,00	0,00	0,00	0,00	0,00	0,00
Totale Missione 10 Trasporti e diritto alla mobilità	0,00	3.098.515,88	0,00	0,00	0,00	3.098.515,88	0,00	0,00	0,00	0,00	0,00
11 Missione 11 Soccorso civile											
11.01 Sistema di protezione civile	0,00	0,00	0,00	0,00	0,00	0,00	0,00	0,00	0,00	0,00	0,00
11.02 Interventi a seguito di calamità naturali	0,00	0,00	0,00	0,00	0,00	0,00	0,00	0,00	0,00	0,00	0,00
11.03 Politica regionale unitaria per il soccorso e la protezione civile (solo per le Regioni)	0,00	0,00	0,00	0,00	0,00	0,00	0,00	0,00	0,00	0,00	0,00
Totale Missione 11 Soccorso civile	0,00	0,00	0,00	0,00	0,00	0,00	0,00	0,00	0,00	0,00	0,00
12 Missione 12 Diritti sociali, politiche sociali e famiglia											
12.01 Interventi per l'infanzia e i minori e per asili nido	0,00	15.000,00	0,00	0,00	0,00	15.000,00	0,00	0,00	0,00	0,00	0,00
12.02 Interventi per la disabilità	0,00	0,00	0,00	0,00	0,00	0,00	0,00	0,00	0,00	0,00	0,00
12.03 Interventi per gli anziani	0,00	0,00	0,00	0,00	0,00	0,00	0,00	0,00	0,00	0,00	0,00
12.04 Interventi per soggetti a rischio di esclusione sociale	0,00	0,00	0,00	0,00	0,00	0,00	0,00	0,00	0,00	0,00	0,00
12.05 Interventi per le famiglie	0,00	0,00	0,00	0,00	0,00	0,00	0,00	0,00	0,00	0,00	0,00



SPESE PER MISSIONI, PROGRAMMI E MACROAGGREGATI

COMUNE DI MARTELLAGO

SPESE IN CONTO CAPITALE E SPESE PER INCREMENTO DI ATTIVITA' FINANZIARIE PREVISIONI DI COMPETENZA Esercizio finanziario 2016

MISSIONI PROGRAMMI MACROAGGREGATI	Tributi in conto capitale a carico dell'ente	Investimenti fissi lordi e acquisto di terreni	Contributi agli investimenti	Altri Trasferimenti in conto capitale	Altre spese in conto capitale	Totale SPESE IN CONTO CAPITALE	Acquisizioni di attività finanziarie	Concessione crediti di breve termine	Concessione crediti di medio - lungo termine	Altre spese per incremento di attività finanziarie	Totale SPESE PER INCREMENTO DI ATTIVITA' FINANZIARIE
	201	202	203	204	205	200	301	302	303	304	300
12.06 Interventi per il diritto alla casa	0,00	0,00	0,00	0,00	0,00	0,00	0,00	0,00	0,00	0,00	0,00
12.07 Programmazione e governo della rete dei servizi sociosanitari e sociali	0,00	0,00	0,00	0,00	0,00	0,00	0,00	0,00	0,00	0,00	0,00
12.08 Cooperazione e associazionismo	0,00	0,00	0,00	0,00	0,00	0,00	0,00	0,00	0,00	0,00	0,00
12.09 Servizio necroscopico e cimiteriale	0,00	0,00	0,00	0,00	0,00	0,00	0,00	0,00	0,00	0,00	0,00
12.10 Politica regionale unitaria per i diritti sociali e la famiglia (solo per le Regioni)	0,00	0,00	0,00	0,00	0,00	0,00	0,00	0,00	0,00	0,00	0,00
Totale Missione 12 Diritti sociali, politiche sociali e famiglia	0,00	15.000,00	0,00	0,00	0,00	15.000,00	0,00	0,00	0,00	0,00	0,00
13 Missione 13 Tutela della salute											
13.04 Servizio sanitario regionale - ripiano di disavanzi sanitari relativi ad esercizi pregressi	0,00	0,00	0,00	0,00	0,00	0,00	0,00	0,00	0,00	0,00	0,00
13.05 Servizio sanitario regionale - investimenti sanitari	0,00	0,00	0,00	0,00	0,00	0,00	0,00	0,00	0,00	0,00	0,00
13.07 Ulteriori spese in materia sanitaria	0,00	0,00	0,00	0,00	0,00	0,00	0,00	0,00	0,00	0,00	0,00
13.08 Politica regionale unitaria per la tutela della salute (solo per le Regioni)	0,00	0,00	0,00	0,00	0,00	0,00	0,00	0,00	0,00	0,00	0,00
Totale Missione 13 Tutela della salute	0,00	0,00	0,00	0,00	0,00	0,00	0,00	0,00	0,00	0,00	0,00
14 Missione 14 Sviluppo economico e competitività											
14.01 Industria PMI e Artigianato	0,00	0,00	0,00	0,00	0,00	0,00	0,00	0,00	0,00	0,00	0,00
14.02 Commercio - reti distributive - tutela dei consumatori	0,00	0,00	0,00	0,00	0,00	0,00	0,00	0,00	0,00	0,00	0,00
14.03 Ricerca e innovazione	0,00	0,00	0,00	0,00	0,00	0,00	0,00	0,00	0,00	0,00	0,00
14.04 Reti e altri servizi di pubblica utilità	0,00	0,00	0,00	0,00	0,00	0,00	0,00	0,00	0,00	0,00	0,00
14.05 Politica regionale unitaria per lo sviluppo economico e la competitività (solo per le Regioni)	0,00	0,00	0,00	0,00	0,00	0,00	0,00	0,00	0,00	0,00	0,00
Totale Missione 14 Sviluppo economico e competitività	0,00	0,00	0,00	0,00	0,00	0,00	0,00	0,00	0,00	0,00	0,00
15 Missione 15 Politiche per il lavoro e la formazione professionale											



SPESE PER MISSIONI, PROGRAMMI E MACROAGGREGATI

COMUNE DI MARTELLAGO

SPESE IN CONTO CAPITALE E SPESE PER INCREMENTO DI ATTIVITA' FINANZIARIE PREVISIONI DI COMPETENZA Esercizio finanziario 2016

MISSIONI PROGRAMMI/MACROAGGREGATI	Tributi in conto capitale a carico dell'ente	Investimenti fissi lordi e acquisto di terreni	Contributi agli investimenti	Altri Trasferimenti in conto capitale	Altre spese in conto capitale	Totale SPESE IN CONTO CAPITALE	Acquisizioni di attività finanziarie	Concessione crediti di breve termine	Concessione crediti di medio - lungo termine	Altre spese per incremento di attività finanziarie	Totale SPESE PER INCREMENTO DI ATTIVITA' FINANZIARIE
	201	202	203	204	205	200	301	302	303	304	300
15.01 Servizi per lo sviluppo del mercato del lavoro	0,00	0,00	0,00	0,00	0,00	0,00	0,00	0,00	0,00	0,00	0,00
15.02 Formazione professionale	0,00	0,00	0,00	0,00	0,00	0,00	0,00	0,00	0,00	0,00	0,00
15.03 Sostegno all'occupazione	0,00	0,00	0,00	0,00	0,00	0,00	0,00	0,00	0,00	0,00	0,00
15.04 Politica regionale unitaria per il lavoro e la formazione professionale (solo per le Regioni)	0,00	0,00	0,00	0,00	0,00	0,00	0,00	0,00	0,00	0,00	0,00
Totale Missione 15 Politiche per il lavoro e la formazione professionale	0,00	0,00	0,00	0,00	0,00	0,00	0,00	0,00	0,00	0,00	0,00
16 Missione 16 Agricoltura, politiche agroalimentari e pesca											
16.01 Sviluppo del settore agricolo e del sistema agroalimentare	0,00	0,00	0,00	0,00	0,00	0,00	0,00	0,00	0,00	0,00	0,00
16.02 Caccia e pesca	0,00	0,00	0,00	0,00	0,00	0,00	0,00	0,00	0,00	0,00	0,00
16.03 Politica regionale unitaria per l'agricoltura, i sistemi agroalimentari, la caccia e la pesca (solo per le Regioni)	0,00	0,00	0,00	0,00	0,00	0,00	0,00	0,00	0,00	0,00	0,00
Totale Missione 16 Agricoltura, politiche agroalimentari e pesca	0,00	0,00	0,00	0,00	0,00	0,00	0,00	0,00	0,00	0,00	0,00
17 Missione 17 Energia e diversificazione delle fonti energetiche											
17.01 Fonti energetiche	0,00	0,00	0,00	0,00	0,00	0,00	0,00	0,00	0,00	0,00	0,00
17.02 Politica regionale unitaria per l'energia e la diversificazione delle fonti energetiche (solo per le Regioni)	0,00	0,00	0,00	0,00	0,00	0,00	0,00	0,00	0,00	0,00	0,00
Totale Missione 17 Energia e diversificazione delle fonti energetiche	0,00	0,00	0,00	0,00	0,00	0,00	0,00	0,00	0,00	0,00	0,00
18 Missione 18 Relazioni con le altre autonomie territoriali e locali											
18.01 Relazioni finanziarie con le altre autonomie territoriali	0,00	0,00	0,00	0,00	0,00	0,00	0,00	0,00	0,00	0,00	0,00
18.02 Politica regionale unitaria per le relazioni con le altre autonomie territoriali e locali (solo per le Regioni)	0,00	0,00	0,00	0,00	0,00	0,00	0,00	0,00	0,00	0,00	0,00
Totale Missione 18 Relazioni con le altre autonomie territoriali e locali	0,00	0,00	0,00	0,00	0,00	0,00	0,00	0,00	0,00	0,00	0,00



SPESE PER MISSIONI, PROGRAMMI E MACROAGGREGATI

COMUNE DI MARTELLAGO

SPESE IN CONTO CAPITALE E SPESA PER INCREMENTO DI ATTIVITA' FINANZIARIE PREVISIONI DI COMPETENZA Esercizio finanziario 2016

MISSIONI PROGRAMMI MACROAGGREGATI	Tributi in conto capitale a carico dell'ente	Investimenti fissi lordi e acquisto di terreni	Contributi agli investimenti	Altri Trasferimenti in conto capitale	Altre spese in conto capitale	Totale SPESE IN CONTO CAPITALE	Acquisizioni di attività finanziarie	Concessione crediti di breve termine	Concessione crediti di medio - lungo termine	Altre spese per incremento di attività finanziarie	Totale SPESE PER INCREMENTO DI ATTIVITA' FINANZIARIE
	201	202	203	204	205	200	301	302	303	304	300
19 Missione 19 Relazioni internazionali											
19.01 Relazioni internazionali e Cooperazione allo sviluppo	0,00	0,00	0,00	0,00	0,00	0,00	0,00	0,00	0,00	0,00	0,00
19.02 Cooperazione territoriale (solo per le Regioni)	0,00	0,00	0,00	0,00	0,00	0,00	0,00	0,00	0,00	0,00	0,00
Totale Missione 19 Relazioni internazionali	0,00	0,00	0,00	0,00	0,00	0,00	0,00	0,00	0,00	0,00	0,00
20 Missione 20 Fondi e accantonamenti											
20.01 Fondo di riserva	0,00	0,00	0,00	0,00	0,00	0,00	0,00	0,00	0,00	0,00	0,00
20.02 Fondo crediti di dubbia esigibilità	0,00	0,00	0,00	0,00	0,00	0,00	0,00	0,00	0,00	0,00	0,00
20.03 Altri Fondi	0,00	0,00	0,00	0,00	0,00	0,00	0,00	0,00	0,00	0,00	0,00
Totale Missione 20 Fondi e accantonamenti	0,00	0,00	0,00	0,00	0,00	0,00	0,00	0,00	0,00	0,00	0,00
Totale Macroaggregati	0,00	3.797.635,42	12.000,00	0,00	2.000,00	3.811.635,42	0,00	0,00	0,00	0,00	0,00



SPESE PER MISSIONI, PROGRAMMI E MACROAGGREGATI

COMUNE DI MARTELLAGO

SPESE IN CONTO CAPITALE E SPESE PER INCREMENTO DI ATTIVITA' FINANZIARIE PREVISIONI DI COMPETENZA Esercizio finanziario 2017

MISSIONI PROGRAMMI MACROAGGREGATI	Tributi in conto capitale a carico dell'ente	Investimenti fissi lordi e acquisto di terreni	Contributi agli investimenti	Altri Trasferimenti in conto capitale	Altre spese in conto capitale	Totale SPESE IN CONTO CAPITALE	Acquisizioni di attività finanziarie	Concessione crediti di breve termine	Concessione crediti di medio - lungo termine	Altre spese per incremento di attività finanziarie	Totale SPESE PER INCREMENTO DI ATTIVITA' FINANZIARIE
	201	202	203	204	205	200	301	302	303	304	300
1 Missione 1 Servizi Istituzionali, generali e di gestione											
1.01 Organismi istituzionali	0,00	0,00	0,00	0,00	0,00	0,00	0,00	0,00	0,00	0,00	0,00
1.02 Segreteria generale	0,00	0,00	0,00	0,00	0,00	0,00	0,00	0,00	0,00	0,00	0,00
1.03 Gestione economica, finanziaria, programmazione e provveditorato	0,00	0,00	0,00	0,00	0,00	0,00	0,00	0,00	0,00	0,00	0,00
1.04 Gestione delle entrate tributarie e servizi fiscali	0,00	0,00	0,00	0,00	0,00	0,00	0,00	0,00	0,00	0,00	0,00
1.05 Gestione dei beni demaniali e patrimoniali	0,00	1.219,54	0,00	0,00	0,00	1.219,54	0,00	0,00	0,00	0,00	0,00
1.06 Ufficio tecnico	0,00	935.000,00	0,00	0,00	0,00	935.000,00	0,00	0,00	0,00	0,00	0,00
1.07 Elezioni e consultazioni popolari - Anagrafe e stato civile	0,00	0,00	0,00	0,00	2.000,00	2.000,00	0,00	0,00	0,00	0,00	0,00
1.08 Statistica e sistemi informativi	0,00	0,00	0,00	0,00	0,00	0,00	0,00	0,00	0,00	0,00	0,00
1.09 Assistenza tecnico-amministrativa agli enti locali	0,00	0,00	0,00	0,00	0,00	0,00	0,00	0,00	0,00	0,00	0,00
1.10 Risorse umane	0,00	0,00	0,00	0,00	0,00	0,00	0,00	0,00	0,00	0,00	0,00
1.11 Altri servizi generali	0,00	14.000,00	0,00	0,00	0,00	14.000,00	0,00	0,00	0,00	0,00	0,00
1.12 Politica regionale unitaria per i servizi istituzionali, generali e di gestione (solo per le Regioni)	0,00	0,00	0,00	0,00	0,00	0,00	0,00	0,00	0,00	0,00	0,00
Totale Missione 1 Servizi Istituzionali, generali e di gestione	0,00	950.219,54	0,00	0,00	2.000,00	952.219,54	0,00	0,00	0,00	0,00	0,00
2 Missione 2 Giustizia											
2.01 Uffici giudiziari	0,00	0,00	0,00	0,00	0,00	0,00	0,00	0,00	0,00	0,00	0,00
2.02 Casa circondariale e altri servizi	0,00	0,00	0,00	0,00	0,00	0,00	0,00	0,00	0,00	0,00	0,00
2.03 Politica regionale unitaria per la giustizia (solo per le Regioni)	0,00	0,00	0,00	0,00	0,00	0,00	0,00	0,00	0,00	0,00	0,00
Totale Missione 2 Giustizia	0,00	0,00	0,00	0,00	0,00	0,00	0,00	0,00	0,00	0,00	0,00
3 Missione 3 Ordine pubblico e sicurezza											
3.01 Polizia locale e amministrativa	0,00	0,00	0,00	0,00	0,00	0,00	0,00	0,00	0,00	0,00	0,00
3.02 Sistema integrato di sicurezza urbana	0,00	0,00	0,00	0,00	0,00	0,00	0,00	0,00	0,00	0,00	0,00



SPESE PER MISSIONI, PROGRAMMI E MACROAGGREGATI

COMUNE DI MARTELLAGO

SPESE IN CONTO CAPITALE E SPESE PER INCREMENTO DI ATTIVITA' FINANZIARIE PREVISIONI DI COMPETENZA Esercizio finanziario 2017

MISSIONI PROGRAMMI MACROAGGREGATI	Tributi in conto capitale a carico dell'ente	Investimenti fissi lordi e acquisto di terreni	Contributi agli investimenti	Altri Trasferimenti in conto capitale	Altre spese in conto capitale	Totale SPESE IN CONTO CAPITALE	Acquisizioni di attività finanziarie	Concessione crediti di breve termine	Concessione crediti di medio - lungo termine	Altre spese per incremento di attività finanziarie	Totale SPESE PER INCREMENTO DI ATTIVITA' FINANZIARIE
	201	202	203	204	205	200	301	302	303	304	300
3.03 Politica regionale unitaria per l'ordine pubblico e la sicurezza (solo per le Regioni)	0,00	0,00	0,00	0,00	0,00	0,00	0,00	0,00	0,00	0,00	0,00
Totale Missione 3 Ordine pubblico e sicurezza	0,00	0,00	0,00	0,00	0,00	0,00	0,00	0,00	0,00	0,00	0,00
4 Missione 4 Istruzione e diritto allo studio											
4.01 Istruzione prescolastica	0,00	12.900,00	0,00	0,00	0,00	12.900,00	0,00	0,00	0,00	0,00	0,00
4.02 Altri ordini di istruzione non universitaria	0,00	56.000,00	0,00	0,00	0,00	56.000,00	0,00	0,00	0,00	0,00	0,00
4.03 Edilizia scolastica (solo per le Regioni)	0,00	0,00	0,00	0,00	0,00	0,00	0,00	0,00	0,00	0,00	0,00
4.04 Istruzione universitaria	0,00	0,00	0,00	0,00	0,00	0,00	0,00	0,00	0,00	0,00	0,00
4.05 Istruzione tecnica superiore	0,00	0,00	0,00	0,00	0,00	0,00	0,00	0,00	0,00	0,00	0,00
4.06 Servizi ausiliari all'istruzione	0,00	0,00	0,00	0,00	0,00	0,00	0,00	0,00	0,00	0,00	0,00
4.07 Diritto allo studio	0,00	0,00	0,00	0,00	0,00	0,00	0,00	0,00	0,00	0,00	0,00
4.08 Politica regionale unitaria per l'istruzione e il diritto allo studio (solo per le Regioni)	0,00	0,00	0,00	0,00	0,00	0,00	0,00	0,00	0,00	0,00	0,00
Totale Missione 4 Istruzione e diritto allo studio	0,00	68.900,00	0,00	0,00	0,00	68.900,00	0,00	0,00	0,00	0,00	0,00
5 Missione 5 Tutela e valorizzazione dei beni e delle attività culturali											
5.01 Valorizzazione dei beni di interesse storico.	0,00	0,00	12.000,00	0,00	0,00	12.000,00	0,00	0,00	0,00	0,00	0,00
5.02 Attività culturali e interventi diversi nel settore culturale	0,00	25.000,00	0,00	0,00	0,00	25.000,00	0,00	0,00	0,00	0,00	0,00
5.03 Politica regionale unitaria per la tutela dei beni e delle attività culturali (solo per le Regioni)	0,00	0,00	0,00	0,00	0,00	0,00	0,00	0,00	0,00	0,00	0,00
Totale Missione 5 Tutela e valorizzazione dei beni e delle attività culturali	0,00	25.000,00	12.000,00	0,00	0,00	37.000,00	0,00	0,00	0,00	0,00	0,00
6 Missione 6 Politiche giovanili, sport e tempo libero											
6.01 Sport e tempo libero	0,00	560.000,00	0,00	0,00	0,00	560.000,00	0,00	0,00	0,00	0,00	0,00
6.02 Giovani	0,00	0,00	0,00	0,00	0,00	0,00	0,00	0,00	0,00	0,00	0,00
6.03 Politica regionale unitaria per i giovani, lo sport e il	0,00	0,00	0,00	0,00	0,00	0,00	0,00	0,00	0,00	0,00	0,00



SPESE PER MISSIONI, PROGRAMMI E MACROAGGREGATI

COMUNE DI MARTELLAGO

SPESE IN CONTO CAPITALE E SPESE PER INCREMENTO DI ATTIVITA' FINANZIARIE PREVISIONI DI COMPETENZA Esercizio finanziario 2017

MISSIONI PROGRAMMI MACROAGGREGATI	Tributi in conto capitale a carico dell'ente	Investimenti fissi lordi e acquisto di terreni	Contributi agli investimenti	Altri Trasferimenti in conto capitale	Altre spese in conto capitale	Totale SPESE IN CONTO CAPITALE	Acquisizioni di attività finanziarie	Concessione crediti di breve termine	Concessione crediti di medio - lungo termine	Altre spese per incremento di attività finanziarie	Totale SPESE PER INCREMENTO DI ATTIVITA' FINANZIARIE
	201	202	203	204	205	200	301	302	303	304	300
<i>tempo libero (solo per le Regioni)</i>											
Totale Missione 6 Politiche giovanili, sport e tempo libero	0,00	560.000,00	0,00	0,00	0,00	560.000,00	0,00	0,00	0,00	0,00	0,00
7 Missione 7 Turismo											
7.01 Sviluppo e valorizzazione del turismo	0,00	0,00	0,00	0,00	0,00	0,00	0,00	0,00	0,00	0,00	0,00
7.02 Politica regionale unitaria per il turismo (solo per le Regioni)	0,00	0,00	0,00	0,00	0,00	0,00	0,00	0,00	0,00	0,00	0,00
Totale Missione 7 Turismo	0,00	0,00	0,00	0,00	0,00	0,00	0,00	0,00	0,00	0,00	0,00
8 Missione 8 Assetto del territorio ed edilizia abitativa											
8.01 Urbanistica e assetto del territorio	0,00	25.000,00	0,00	0,00	0,00	25.000,00	0,00	0,00	0,00	0,00	0,00
8.02 Edilizia residenziale pubblica e locale e piani di edilizia economico-popolare	0,00	1.525.022,56	0,00	0,00	0,00	1.525.022,56	0,00	0,00	0,00	0,00	0,00
8.03 Politica regionale unitaria per l'assetto del territorio e l'edilizia abitativa (solo per le Regioni)	0,00	0,00	0,00	0,00	0,00	0,00	0,00	0,00	0,00	0,00	0,00
Totale Missione 8 Assetto del territorio ed edilizia abitativa	0,00	1.550.022,56	0,00	0,00	0,00	1.550.022,56	0,00	0,00	0,00	0,00	0,00
9 Missione 9 Sviluppo sostenibile e tutela del territorio e dell'ambiente											
9.01 Difesa del suolo	0,00	0,00	0,00	0,00	0,00	0,00	0,00	0,00	0,00	0,00	0,00
9.02 Tutela, valorizzazione e recupero ambientale	0,00	0,00	0,00	0,00	0,00	0,00	0,00	0,00	0,00	0,00	0,00
9.03 Rifiuti	0,00	0,00	0,00	0,00	0,00	0,00	0,00	0,00	0,00	0,00	0,00
9.04 Servizio idrico integrato	0,00	0,00	0,00	0,00	0,00	0,00	0,00	0,00	0,00	0,00	0,00
9.05 Aree protette, parchi naturali, protezione naturalistica e forestazione	0,00	0,00	0,00	0,00	0,00	0,00	0,00	0,00	0,00	0,00	0,00
9.06 Tutela e valorizzazione delle risorse idriche	0,00	0,00	0,00	0,00	0,00	0,00	0,00	0,00	0,00	0,00	0,00
9.07 Sviluppo sostenibile territorio montano piccoli Comuni	0,00	0,00	0,00	0,00	0,00	0,00	0,00	0,00	0,00	0,00	0,00
9.08 Qualità dell'aria e riduzione dell'inquinamento	0,00	0,00	0,00	0,00	0,00	0,00	0,00	0,00	0,00	0,00	0,00
9.09 Politica regionale unitaria per lo sviluppo sostenibile	0,00	0,00	0,00	0,00	0,00	0,00	0,00	0,00	0,00	0,00	0,00



SPESE PER MISSIONI, PROGRAMMI E MACROAGGREGATI

COMUNE DI MARTELLAGO

SPESE IN CONTO CAPITALE E SPESE PER INCREMENTO DI ATTIVITA' FINANZIARIE PREVISIONI DI COMPETENZA Esercizio finanziario 2017

MISSIONI PROGRAMMI MACROAGGREGATI	Tributi in conto capitale a carico dell'ente	Investimenti fissi lordi e acquisto di terreni	Contributi agli investimenti	Altri Trasferimenti in conto capitale	Altre spese in conto capitale	Totale SPESE IN CONTO CAPITALE	Acquisizioni di attività finanziarie	Concessione crediti di breve termine	Concessione crediti di medio - lungo termine	Altre spese per incremento di attività finanziarie	Totale SPESE PER INCREMENTO DI ATTIVITA' FINANZIARIE
	201	202	203	204	205	200	301	302	303	304	300
e la tutela del territorio e l'ambiente (solo per le Regioni)											
Totale Missione 9 Sviluppo sostenibile e tutela del territorio e dell'ambiente	0,00	0,00	0,00	0,00	0,00	0,00	0,00	0,00	0,00	0,00	0,00
10 Missione 10 Trasporti e diritto alla mobilità											
10.01 Trasporto ferroviario	0,00	0,00	0,00	0,00	0,00	0,00	0,00	0,00	0,00	0,00	0,00
10.02 Trasporto pubblico locale	0,00	0,00	0,00	0,00	0,00	0,00	0,00	0,00	0,00	0,00	0,00
10.03 Trasporto per vie d'acqua	0,00	0,00	0,00	0,00	0,00	0,00	0,00	0,00	0,00	0,00	0,00
10.04 Altre modalità di trasporto	0,00	0,00	0,00	0,00	0,00	0,00	0,00	0,00	0,00	0,00	0,00
10.05 Viabilità e infrastrutture stradali	0,00	1.344.380,46	0,00	0,00	0,00	1.344.380,46	0,00	0,00	0,00	0,00	0,00
10.06 Politica regionale unitaria per i trasporti e il diritto alla mobilità (solo per le Regioni)	0,00	0,00	0,00	0,00	0,00	0,00	0,00	0,00	0,00	0,00	0,00
Totale Missione 10 Trasporti e diritto alla mobilità	0,00	1.344.380,46	0,00	0,00	0,00	1.344.380,46	0,00	0,00	0,00	0,00	0,00
11 Missione 11 Soccorso civile											
11.01 Sistema di protezione civile	0,00	0,00	0,00	0,00	0,00	0,00	0,00	0,00	0,00	0,00	0,00
11.02 Interventi a seguito di calamità naturali	0,00	0,00	0,00	0,00	0,00	0,00	0,00	0,00	0,00	0,00	0,00
11.03 Politica regionale unitaria per il soccorso e la protezione civile (solo per le Regioni)	0,00	0,00	0,00	0,00	0,00	0,00	0,00	0,00	0,00	0,00	0,00
Totale Missione 11 Soccorso civile	0,00	0,00	0,00	0,00	0,00	0,00	0,00	0,00	0,00	0,00	0,00
12 Missione 12 Diritti sociali, politiche sociali e famiglia											
12.01 Interventi per l'infanzia e i minori e per asili nido	0,00	15.000,00	0,00	0,00	0,00	15.000,00	0,00	0,00	0,00	0,00	0,00
12.02 Interventi per la disabilità	0,00	0,00	0,00	0,00	0,00	0,00	0,00	0,00	0,00	0,00	0,00
12.03 Interventi per gli anziani	0,00	0,00	0,00	0,00	0,00	0,00	0,00	0,00	0,00	0,00	0,00
12.04 Interventi per soggetti a rischio di esclusione sociale	0,00	0,00	0,00	0,00	0,00	0,00	0,00	0,00	0,00	0,00	0,00
12.05 Interventi per le famiglie	0,00	0,00	0,00	0,00	0,00	0,00	0,00	0,00	0,00	0,00	0,00



SPESE PER MISSIONI, PROGRAMMI E MACROAGGREGATI

COMUNE DI MARTELLAGO

SPESE IN CONTO CAPITALE E SPESE PER INCREMENTO DI ATTIVITA' FINANZIARIE PREVISIONI DI COMPETENZA Esercizio finanziario 2017

MISSIONI PROGRAMMI MACROAGGREGATI	Tributi in conto capitale a carico dell'ente	Investimenti fissi lordi e acquisto di terreni	Contributi agli investimenti	Altri Trasferimenti in conto capitale	Altre spese in conto capitale	Totale SPESE IN CONTO CAPITALE	Acquisizioni di attività finanziarie	Concessione crediti di breve termine	Concessione crediti di medio - lungo termine	Altre spese per incremento di attività finanziarie	Totale SPESE PER INCREMENTO DI ATTIVITA' FINANZIARIE
	201	202	203	204	205	200	301	302	303	304	300
12.06 Interventi per il diritto alla casa	0,00	0,00	0,00	0,00	0,00	0,00	0,00	0,00	0,00	0,00	0,00
12.07 Programmazione e governo della rete dei servizi sociosanitari e sociali	0,00	0,00	0,00	0,00	0,00	0,00	0,00	0,00	0,00	0,00	0,00
12.08 Cooperazione e associazionismo	0,00	0,00	0,00	0,00	0,00	0,00	0,00	0,00	0,00	0,00	0,00
12.09 Servizio necroscopico e cimiteriale	0,00	0,00	0,00	0,00	0,00	0,00	0,00	0,00	0,00	0,00	0,00
12.10 Politica regionale unitaria per i diritti sociali e la famiglia (solo per le Regioni)	0,00	0,00	0,00	0,00	0,00	0,00	0,00	0,00	0,00	0,00	0,00
Totale Missione 12 Diritti sociali, politiche sociali e famiglia	0,00	15.000,00	0,00	0,00	0,00	15.000,00	0,00	0,00	0,00	0,00	0,00
13 Missione 13 Tutela della salute											
13.04 Servizio sanitario regionale - ripiano di disavanzi sanitari relativi ad esercizi pregressi	0,00	0,00	0,00	0,00	0,00	0,00	0,00	0,00	0,00	0,00	0,00
13.05 Servizio sanitario regionale - investimenti sanitari	0,00	0,00	0,00	0,00	0,00	0,00	0,00	0,00	0,00	0,00	0,00
13.07 Ulteriori spese in materia sanitaria	0,00	0,00	0,00	0,00	0,00	0,00	0,00	0,00	0,00	0,00	0,00
13.08 Politica regionale unitaria per la tutela della salute (solo per le Regioni)	0,00	0,00	0,00	0,00	0,00	0,00	0,00	0,00	0,00	0,00	0,00
Totale Missione 13 Tutela della salute	0,00	0,00	0,00	0,00	0,00	0,00	0,00	0,00	0,00	0,00	0,00
14 Missione 14 Sviluppo economico e competitività											
14.01 Industria PMI e Artigianato	0,00	0,00	0,00	0,00	0,00	0,00	0,00	0,00	0,00	0,00	0,00
14.02 Commercio - reti distributive - tutela dei consumatori	0,00	0,00	0,00	0,00	0,00	0,00	0,00	0,00	0,00	0,00	0,00
14.03 Ricerca e innovazione	0,00	0,00	0,00	0,00	0,00	0,00	0,00	0,00	0,00	0,00	0,00
14.04 Reti e altri servizi di pubblica utilità	0,00	0,00	0,00	0,00	0,00	0,00	0,00	0,00	0,00	0,00	0,00
14.05 Politica regionale unitaria per lo sviluppo economico e la competitività (solo per le Regioni)	0,00	0,00	0,00	0,00	0,00	0,00	0,00	0,00	0,00	0,00	0,00
Totale Missione 14 Sviluppo economico e competitività	0,00	0,00	0,00	0,00	0,00	0,00	0,00	0,00	0,00	0,00	0,00

15 Missione 15 Politiche per il lavoro e la formazione professionale



SPESE PER MISSIONI, PROGRAMMI E MACROAGGREGATI

COMUNE DI MARTELLAGO

SPESE IN CONTO CAPITALE E SPESE PER INCREMENTO DI ATTIVITA' FINANZIARIE PREVISIONI DI COMPETENZA Esercizio finanziario 2017

MISSIONI PROGRAMMI MACROAGGREGATI	Tributi in conto capitale a carico dell'ente	Investimenti fissi lordi e acquisto di terreni	Contributi agli investimenti	Altri Trasferimenti in conto capitale	Altre spese in conto capitale	Totale SPESE IN CONTO CAPITALE	Acquisizioni di attività finanziarie	Concessione crediti di breve termine	Concessione crediti di medio - lungo termine	Altre spese per incremento di attività finanziarie	Totale SPESE PER INCREMENTO DI ATTIVITA' FINANZIARIE
	201	202	203	204	205	200	301	302	303	304	300
15.01 Servizi per lo sviluppo del mercato del lavoro	0,00	0,00	0,00	0,00	0,00	0,00	0,00	0,00	0,00	0,00	0,00
15.02 Formazione professionale	0,00	0,00	0,00	0,00	0,00	0,00	0,00	0,00	0,00	0,00	0,00
15.03 Sostegno all'occupazione	0,00	0,00	0,00	0,00	0,00	0,00	0,00	0,00	0,00	0,00	0,00
15.04 Politica regionale unitaria per il lavoro e la formazione professionale (solo per le Regioni)	0,00	0,00	0,00	0,00	0,00	0,00	0,00	0,00	0,00	0,00	0,00
Totale Missione 15 Politiche per il lavoro e la formazione professionale	0,00	0,00	0,00	0,00	0,00	0,00	0,00	0,00	0,00	0,00	0,00
16 Missione 16 Agricoltura, politiche agroalimentari e pesca											
16.01 Sviluppo del settore agricolo e del sistema agroalimentare	0,00	0,00	0,00	0,00	0,00	0,00	0,00	0,00	0,00	0,00	0,00
16.02 Caccia e pesca	0,00	0,00	0,00	0,00	0,00	0,00	0,00	0,00	0,00	0,00	0,00
16.03 Politica regionale unitaria per l'agricoltura, i sistemi agroalimentari, la caccia e la pesca (solo per le Regioni)	0,00	0,00	0,00	0,00	0,00	0,00	0,00	0,00	0,00	0,00	0,00
Totale Missione 16 Agricoltura, politiche agroalimentari e pesca	0,00	0,00	0,00	0,00	0,00	0,00	0,00	0,00	0,00	0,00	0,00
17 Missione 17 Energia e diversificazione delle fonti energetiche											
17.01 Fonti energetiche	0,00	0,00	0,00	0,00	0,00	0,00	0,00	0,00	0,00	0,00	0,00
17.02 Politica regionale unitaria per l'energia e la diversificazione delle fonti energetiche (solo per le Regioni)	0,00	0,00	0,00	0,00	0,00	0,00	0,00	0,00	0,00	0,00	0,00
Totale Missione 17 Energia e diversificazione delle fonti energetiche	0,00	0,00	0,00	0,00	0,00	0,00	0,00	0,00	0,00	0,00	0,00
18 Missione 18 Relazioni con le altre autonomie territoriali e locali											
18.01 Relazioni finanziarie con le altre autonomie territoriali	0,00	0,00	0,00	0,00	0,00	0,00	0,00	0,00	0,00	0,00	0,00
18.02 Politica regionale unitaria per le relazioni con le altre autonomie territoriali e locali (solo per le Regioni)	0,00	0,00	0,00	0,00	0,00	0,00	0,00	0,00	0,00	0,00	0,00
Totale Missione 18 Relazioni con le altre autonomie territoriali e locali	0,00	0,00	0,00	0,00	0,00	0,00	0,00	0,00	0,00	0,00	0,00



SPESE PER MISSIONI, PROGRAMMI E MACROAGGREGATI

COMUNE DI MARTELLAGO

SPESE IN CONTO CAPITALE E SPESA PER INCREMENTO DI ATTIVITA' FINANZIARIE PREVISIONI DI COMPETENZA Esercizio finanziario 2017

MISSIONI PROGRAMMI MACROAGGREGATI	Tributi in conto capitale a carico dell'ente	Investimenti fissi lordi e acquisto di terreni	Contributi agli investimenti	Altri Trasferimenti in conto capitale	Altre spese in conto capitale	Totale SPESE IN CONTO CAPITALE	Acquisizioni di attività finanziarie	Concessione crediti di breve termine	Concessione crediti di medio - lungo termine	Altre spese per incremento di attività finanziarie	Totale SPESE PER INCREMENTO DI ATTIVITA' FINANZIARIE
	201	202	203	204	205	200	301	302	303	304	300
19 Missione 19 Relazioni Internazionali											
19.01 Relazioni internazionali e Cooperazione allo sviluppo	0,00	0,00	0,00	0,00	0,00	0,00	0,00	0,00	0,00	0,00	0,00
19.02 Cooperazione territoriale (solo per le Regioni)	0,00	0,00	0,00	0,00	0,00	0,00	0,00	0,00	0,00	0,00	0,00
Totale Missione 19 Relazioni internazionali	0,00	0,00	0,00	0,00	0,00	0,00	0,00	0,00	0,00	0,00	0,00
20 Missione 20 Fondi e accantonamenti											
20.01 Fondo di riserva	0,00	0,00	0,00	0,00	0,00	0,00	0,00	0,00	0,00	0,00	0,00
20.02 Fondo crediti di dubbia esigibilità	0,00	0,00	0,00	0,00	0,00	0,00	0,00	0,00	0,00	0,00	0,00
20.03 Altri Fondi	0,00	0,00	0,00	0,00	0,00	0,00	0,00	0,00	0,00	0,00	0,00
Totale Missione 20 Fondi e accantonamenti	0,00	0,00	0,00	0,00	0,00	0,00	0,00	0,00	0,00	0,00	0,00
Totale Macroaggregati	0,00	4.513.522,56	12.000,00	0,00	2.000,00	4.527.522,56	0,00	0,00	0,00	0,00	0,00





SPESE PER MISSIONI, PROGRAMMI E MACROAGGREGATI

COMUNE DI MARTELLAGO

SPESE PER RIMBORSO DI PRESTITI - PREVISIONI DI COMPETENZA

Esercizio finanziario 2015

MISSIONI PROGRAMMI\MACROAGGREGATI	Rimborso di titoli obbligazionari	Rimborso prestiti a breve termine	Rimborso mutui e altri finanziamenti a medio lungo termine	Rimborso di altre forme di indebitamento	Totale
	401	402	403	404	400
50 Missione 50 Debito pubblico					
50.02 Quota capitale ammortamento mutui e prestiti obbligazionari	0,00	188.516,14	499.749,84	0,00	688.265,98
Totale Missione 50 Debito pubblico	0,00	188.516,14	499.749,84	0,00	688.265,98



SPESE PER MISSIONI, PROGRAMMI E MACROAGGREGATI

COMUNE DI MARTELLAGO

SPESE PER RIMBORSO DI PRESTITI - PREVISIONI DI COMPETENZA

Esercizio finanziario 2016

MISSIONI PROGRAMMI/MACROAGGREGATI	Rimborso di titoli obbligazionari	Rimborso prestiti a breve termine	Rimborso mutui e altri finanziamenti a medio lungo termine	Rimborso di altre forme di indebitamento	Totale
	401	402	403	404	400
50 Missione 50 Debito pubblico					
50.02 Quota capitale ammortamento mutui e prestiti obbligazionari	0,00	0,00	378.023,69	0,00	378.023,69
Totale Missione 50 Debito pubblico	0,00	0,00	378.023,69	0,00	378.023,69



SPESE PER MISSIONI, PROGRAMMI E MACROAGGREGATI

COMUNE DI MARTELLAGO

SPESE PER RIMBORSO DI PRESTITI - PREVISIONI DI COMPETENZA

Esercizio finanziario 2017

MISSIONI PROGRAMMI/MACROAGGREGATI	Rimborso di titoli obbligazionari	Rimborso prestiti a breve termine	Rimborso mutui e altri finanziamenti a medio lungo termine	Rimborso di altre forme di indebitamento	Totale
	401	402	403	404	400
50 Missione 50 Debito pubblico					
50.02 Quota capitale ammortamento mutui e prestiti obbligazionari	0,00	0,00	700.986,48	0,00	700.986,48
Totale Missione 50 Debito pubblico	0,00	0,00	700.986,48	0,00	700.986,48





SPESE PER MISSIONI, PROGRAMMI E MACROAGGREGATI

COMUNE DI MARTELLAGO

SPESE CORRENTI - PREVISIONI DI COMPETENZA

Esercizio finanziario 2015

MISSIONI PROGRAMMI/MACROAGGREGATI	Redditi da lavoro dipendente	Imposte e tasse a carico dell'ente	Acquisto di beni e servizi	Trasferimenti correnti	Trasferimenti di tributi (solo per le Regioni)	Fondi perequativi (solo per le Regioni)	Interessi passivi	Altre spese per redditi da capitale	Rimborsi e poste correttive delle entrate	Altre spese correnti	Totale
	101	102	103	104	105	106	107	108	109	110	100
1 Missione 1 Servizi Istituzionali, generali e di gestione											
1.01 Organi istituzionali	0,00	0,00	146.060,33	440,00	0,00	0,00	0,00	0,00	0,00	0,00	146.500,33
1.02 Segreteria generale	527.589,15	3.200,00	74.900,00	5.685,00	0,00	0,00	2.894,12	0,00	0,00	0,00	614.268,27
1.03 Gestione economica, finanziaria, programmazione e provveditorato	193.330,54	2.200,00	46.500,00	500,00	0,00	0,00	0,00	0,00	500,00	0,00	243.030,54
1.04 Gestione delle entrate tributarie e servizi fiscali	135.916,02	0,00	73.530,34	200,00	0,00	0,00	0,00	0,00	15.000,00	0,00	224.646,36
1.05 Gestione dei beni demaniali e patrimoniali	0,00	0,00	0,00	0,00	0,00	0,00	0,00	0,00	0,00	0,00	0,00
1.06 Ufficio tecnico	576.660,19	61.000,00	257.600,00	0,00	0,00	0,00	487,92	0,00	11.500,00	0,00	907.248,11
1.07 Elezioni e consultazioni popolari - Anagrafe e stato civile	233.808,62	0,00	37.100,00	0,00	0,00	0,00	0,00	0,00	0,00	0,00	270.908,62
1.08 Statistica e sistemi informativi	0,00	0,00	2.000,00	0,00	0,00	0,00	0,00	0,00	0,00	0,00	2.000,00
1.09 Assistenza tecnico-amministrativa agli enti locali	0,00	0,00	0,00	0,00	0,00	0,00	0,00	0,00	0,00	140.000,00	140.000,00
1.10 Risorse umane	303.659,29	0,00	65.309,61	0,00	0,00	0,00	0,00	0,00	0,00	0,00	368.968,90
1.11 Altri servizi generali	0,00	212.100,00	572.683,00	1.600,00	0,00	0,00	0,00	0,00	0,00	5.000,00	791.383,00
1.12 Politica regionale unitaria per i servizi istituzionali, generali e di gestione (solo per le Regioni)	0,00	0,00	0,00	0,00	0,00	0,00	0,00	0,00	0,00	0,00	0,00
Totale Missione 1 Servizi Istituzionali, generali e di gestione	1.970.961,81	278.500,00	1.275.683,28	8.425,00	0,00	0,00	3.382,04	0,00	27.000,00	145.000,00	3.708.952,13
2 Missione 2 Giustizia											
2.01 Uffici giudiziari	0,00	0,00	0,00	0,00	0,00	0,00	0,00	0,00	0,00	0,00	0,00
2.02 Casa circondariale e altri servizi	0,00	0,00	0,00	0,00	0,00	0,00	0,00	0,00	0,00	0,00	0,00
2.03 Politica regionale unitaria per la giustizia (solo per le Regioni)	0,00	0,00	0,00	0,00	0,00	0,00	0,00	0,00	0,00	0,00	0,00
Totale Missione 2 Giustizia	0,00	0,00	0,00	0,00	0,00	0,00	0,00	0,00	0,00	0,00	0,00
3 Missione 3 Ordine pubblico e sicurezza											
3.01 Polizia locale e amministrativa	0,00	0,00	1.000,00	0,00	0,00	0,00	0,00	0,00	0,00	0,00	1.000,00
3.02 Sistema integrato di sicurezza urbana	0,00	0,00	0,00	0,00	0,00	0,00	0,00	0,00	0,00	0,00	0,00
3.03 Politica regionale unitaria per l'ordine pubblico e la	0,00	0,00	0,00	0,00	0,00	0,00	0,00	0,00	0,00	0,00	0,00



SPESE PER MISSIONI, PROGRAMMI E MACROAGGREGATI

COMUNE DI MARTELLAGO

SPESE CORRENTI - PREVISIONI DI COMPETENZA

Esercizio finanziario 2015

MISSIONI PROGRAMMI MACROAGGREGATI	Redditi da lavoro dipendente	Imposte e tasse a carico dell'ente	Acquisto di beni e servizi	Trasferimenti correnti	Trasferimenti di tributi (solo per le Regioni)	Fondi perequativi (solo per le Regioni)	Interessi passivi	Altre spese per redditi da capitale	Rimborsi e poste correttive delle entrate	Altre spese correnti	Totale
	101	102	103	104	105	106	107	108	109	110	100
sicurezza (solo per le Regioni)											
Totale Missione 3 Ordine pubblico e sicurezza	0,00	0,00	1.000,00	0,00	0,00	0,00	0,00	0,00	0,00	0,00	1.000,00
4 Missione 4 Istruzione e diritto allo studio											
4.01 Istruzione prescolastica	0,00	0,00	136.000,00	128.000,00	0,00	0,00	7.696,45	0,00	0,00	0,00	271.696,45
4.02 Altri ordini di istruzione non universitaria	0,00	0,00	502.500,00	96.950,00	0,00	0,00	7.734,40	0,00	0,00	0,00	607.184,40
4.03 Edilizia scolastica (solo per le Regioni)	0,00	0,00	0,00	0,00	0,00	0,00	0,00	0,00	0,00	0,00	0,00
4.04 Istruzione universitaria	0,00	0,00	0,00	0,00	0,00	0,00	0,00	0,00	0,00	0,00	0,00
4.05 Istruzione tecnica superiore	0,00	0,00	0,00	0,00	0,00	0,00	0,00	0,00	0,00	0,00	0,00
4.06 Servizi ausiliari all'istruzione	117.451,83	0,00	904.500,00	18,00	0,00	0,00	135,05	0,00	259,00	0,00	1.022.363,88
4.07 Diritto allo studio	0,00	0,00	0,00	0,00	0,00	0,00	0,00	0,00	0,00	0,00	0,00
4.08 Politica regionale unitaria per l'istruzione e il diritto allo studio (solo per le Regioni)	0,00	0,00	0,00	0,00	0,00	0,00	0,00	0,00	0,00	0,00	0,00
Totale Missione 4 Istruzione e diritto allo studio	117.451,83	0,00	1.543.000,00	224.968,00	0,00	0,00	15.565,90	0,00	259,00	0,00	1.901.244,73
5 Missione 5 Tutela e valorizzazione dei beni e delle attività culturali											
5.01 Valorizzazione dei beni di interesse storico.	0,00	0,00	3.000,00	0,00	0,00	0,00	0,00	0,00	0,00	0,00	3.000,00
5.02 Attività culturali e interventi diversi nel settore culturale	57.526,04	290,00	144.010,00	65.365,00	0,00	0,00	0,00	0,00	0,00	0,00	267.191,04
5.03 Politica regionale unitaria per la tutela dei beni e delle attività culturali (solo per le Regioni)	0,00	0,00	0,00	0,00	0,00	0,00	0,00	0,00	0,00	0,00	0,00
Totale Missione 5 Tutela e valorizzazione dei beni e delle attività culturali	57.526,04	290,00	147.010,00	65.365,00	0,00	0,00	0,00	0,00	0,00	0,00	270.191,04
6 Missione 6 Politiche giovanili, sport e tempo libero											
6.01 Sport e tempo libero	0,00	0,00	230.000,00	100.000,00	0,00	0,00	340,59	0,00	259,00	0,00	330.599,59
6.02 Giovani	0,00	0,00	0,00	0,00	0,00	0,00	0,00	0,00	0,00	0,00	0,00
6.03 Politica regionale unitaria per i giovani, lo sport e il tempo libero (solo per le Regioni)	0,00	0,00	0,00	0,00	0,00	0,00	0,00	0,00	0,00	0,00	0,00



SPESE PER MISSIONI, PROGRAMMI E MACROAGGREGATI

COMUNE DI MARTELLAGO

SPESE CORRENTI - PREVISIONI DI COMPETENZA

Esercizio finanziario 2015

MISSIONI PROGRAMMI MACROAGGREGATI	Redditi da lavoro dipendente	Imposte e tasse a carico dell'ente	Acquisto di beni e servizi	Trasferimenti correnti	Trasferimenti di tributi (solo per le Regioni)	Fondi perequativi (solo per le Regioni)	Interessi passivi	Altre spese per redditi da capitale	Rimborsi e poste correttive delle entrate	Altre spese correnti	Totale
	101	102	103	104	105	106	107	108	109	110	100
Totale Missione 6 Politiche giovanili, sport e tempo libero	0,00	0,00	230.000,00	100.000,00	0,00	0,00	340,59	0,00	259,00	0,00	330.599,59
7 Missione 7 Turismo											
7.01 Sviluppo e valorizzazione del turismo	0,00	0,00	0,00	0,00	0,00	0,00	0,00	0,00	0,00	0,00	0,00
7.02 Politica regionale unitaria per il turismo (solo per le Regioni)	0,00	0,00	0,00	0,00	0,00	0,00	0,00	0,00	0,00	0,00	0,00
Totale Missione 7 Turismo	0,00	0,00	0,00	0,00	0,00	0,00	0,00	0,00	0,00	0,00	0,00
8 Missione 8 Assetto del territorio ed edilizia abitativa											
8.01 Urbanistica e assetto del territorio	151.940,87	0,00	17.700,00	0,00	0,00	0,00	0,00	0,00	0,00	0,00	169.640,87
8.02 Edilizia residenziale pubblica e locale e piani di edilizia economico-popolare	0,00	0,00	23.000,00	0,00	0,00	0,00	0,00	0,00	0,00	0,00	23.000,00
8.03 Politica regionale unitaria per l'assetto del territorio e l'edilizia abitativa (solo per le Regioni)	0,00	0,00	0,00	0,00	0,00	0,00	0,00	0,00	0,00	0,00	0,00
Totale Missione 8 Assetto del territorio ed edilizia abitativa	151.940,87	0,00	40.700,00	0,00	0,00	0,00	0,00	0,00	0,00	0,00	192.640,87
9 Missione 9 Sviluppo sostenibile e tutela del territorio e dell'ambiente											
9.01 Difesa del suolo	0,00	0,00	0,00	0,00	0,00	0,00	0,00	0,00	0,00	0,00	0,00
9.02 Tutela, valorizzazione e recupero ambientale	0,00	0,00	259.900,00	0,00	0,00	0,00	0,00	0,00	0,00	0,00	259.900,00
9.03 Rifiuti	0,00	0,00	2.483.615,80	12.865,20	0,00	0,00	132,44	0,00	0,00	0,00	2.496.613,44
9.04 Servizio idrico integrato	0,00	0,00	0,00	0,00	0,00	0,00	0,00	0,00	0,00	0,00	0,00
9.05 Aree protette, parchi naturali, protezione naturalistica e forestazione	0,00	0,00	0,00	0,00	0,00	0,00	0,00	0,00	0,00	0,00	0,00
9.06 Tutela e valorizzazione delle risorse idriche	0,00	0,00	0,00	0,00	0,00	0,00	0,00	0,00	0,00	0,00	0,00
9.07 Sviluppo sostenibile territorio montano piccoli Comuni	0,00	0,00	0,00	0,00	0,00	0,00	0,00	0,00	0,00	0,00	0,00
9.08 Qualità dell'aria e riduzione dell'inquinamento	0,00	0,00	0,00	0,00	0,00	0,00	0,00	0,00	0,00	0,00	0,00
9.09 Politica regionale unitaria per lo sviluppo sostenibile e la tutela del territorio e l'ambiente (solo per le Regioni)	0,00	0,00	0,00	0,00	0,00	0,00	0,00	0,00	0,00	0,00	0,00



SPESE PER MISSIONI, PROGRAMMI E MACROAGGREGATI

COMUNE DI MARTELLAGO

SPESE CORRENTI - PREVISIONI DI COMPETENZA Esercizio finanziario 2015

MISSIONI PROGRAMMI MACROAGGREGATI	Redditi da lavoro dipendente	Imposte e tasse a carico dell'ente	Acquisto di beni e servizi	Trasferimenti correnti	Trasferimenti di tributi (solo per le Regioni)	Fondi perequativi (solo per le Regioni)	Interessi passivi	Altre spese per redditi da capitale	Rimborsi e poste correttive delle entrate	Altre spese correnti	Totale
	101	102	103	104	105	106	107	108	109	110	100
Totale Missione 9 Sviluppo sostenibile e tutela del territorio e dell'ambiente	0,00	0,00	2.743.515,80	12.865,20	0,00	0,00	132,44	0,00	0,00	0,00	2.756.513,44
10 Missione 10 Trasporti e diritto alla mobilità											
10.01 Trasporto ferroviario	0,00	0,00	0,00	0,00	0,00	0,00	0,00	0,00	0,00	0,00	0,00
10.02 Trasporto pubblico locale	0,00	0,00	37.000,00	0,00	0,00	0,00	0,00	0,00	0,00	0,00	37.000,00
10.03 Trasporto per vie d'acqua	0,00	0,00	0,00	0,00	0,00	0,00	0,00	0,00	0,00	0,00	0,00
10.04 Altre modalità di trasporto	0,00	0,00	0,00	0,00	0,00	0,00	0,00	0,00	0,00	0,00	0,00
10.05 Viabilità e infrastrutture stradali	0,00	0,00	602.000,00	0,00	0,00	0,00	17.710,07	0,00	0,00	0,00	619.710,07
10.06 Politica regionale unitaria per i trasporti e il diritto alla mobilità (solo per le Regioni)	0,00	0,00	0,00	0,00	0,00	0,00	0,00	0,00	0,00	0,00	0,00
Totale Missione 10 Trasporti e diritto alla mobilità	0,00	0,00	639.000,00	0,00	0,00	0,00	17.710,07	0,00	0,00	0,00	656.710,07
11 Missione 11 Soccorso civile											
11.01 Sistema di protezione civile	0,00	0,00	13.500,00	500,00	0,00	0,00	0,00	0,00	0,00	0,00	14.000,00
11.02 Interventi a seguito di calamità naturali	0,00	0,00	0,00	0,00	0,00	0,00	0,00	0,00	0,00	0,00	0,00
11.03 Politica regionale unitaria per il soccorso e la protezione civile (solo per le Regioni)	0,00	0,00	0,00	0,00	0,00	0,00	0,00	0,00	0,00	0,00	0,00
Totale Missione 11 Soccorso civile	0,00	0,00	13.500,00	500,00	0,00	0,00	0,00	0,00	0,00	0,00	14.000,00
12 Missione 12 Diritti sociali, politiche sociali e famiglia											
12.01 Interventi per l'infanzia e i minori e per asili nido	0,00	0,00	225.999,10	24.420,00	0,00	0,00	0,00	0,00	0,00	0,00	250.419,10
12.02 Interventi per la disabilità	0,00	0,00	230.000,00	230.659,00	0,00	0,00	0,00	0,00	0,00	0,00	460.659,00
12.03 Interventi per gli anziani	0,00	0,00	49.000,00	0,00	0,00	0,00	0,00	0,00	0,00	0,00	49.000,00
12.04 Interventi per soggetti a rischio di esclusione sociale	0,00	0,00	420.884,92	11.516,00	0,00	0,00	0,00	0,00	0,00	0,00	432.400,92
12.05 Interventi per le famiglie	0,00	0,00	0,00	102.800,00	0,00	0,00	0,00	0,00	0,00	0,00	102.800,00
12.06 Interventi per il diritto alla casa	0,00	0,00	0,00	37.000,00	0,00	0,00	0,00	0,00	0,00	0,00	37.000,00
12.07 Programmazione e governo della rete dei servizi sociosanitari e sociali	140.357,84	0,00	5.200,00	470.000,00	0,00	0,00	0,00	0,00	0,00	0,00	615.557,84



SPESE PER MISSIONI, PROGRAMMI E MACROAGGREGATI

COMUNE DI MARTELLAGO

SPESE CORRENTI - PREVISIONI DI COMPETENZA

Esercizio finanziario 2015

MISSIONI PROGRAMMI MACROAGGREGATI	Redditi da lavoro dipendente	Imposte e tasse a carico dell'ente	Acquisto di beni e servizi	Trasferimenti correnti	Trasferimenti di tributi (solo per le Regioni)	Fondi perequativi (solo per le Regioni)	Interessi passivi	Altre spese per redditi da capitale	Rimborsi e poste correttive delle entrate	Altre spese correnti	Totale
	101	102	103	104	105	106	107	108	109	110	100
12.08 Cooperazione e associazionismo	0,00	0,00	0,00	80.800,00	0,00	0,00	0,00	0,00	0,00	0,00	80.800,00
12.09 Servizio necroscopico e cimiteriale	0,00	0,00	174.000,00	0,00	0,00	0,00	0,00	0,00	2.000,00	0,00	176.000,00
12.10 Politica regionale unitaria per i diritti sociali e la famiglia (solo per le Regioni)	0,00	0,00	0,00	0,00	0,00	0,00	0,00	0,00	0,00	0,00	0,00
Totale Missione 12 Diritti sociali, politiche sociali e famiglia	140.357,84	0,00	1.105.084,02	957.195,00	0,00	0,00	0,00	0,00	2.000,00	0,00	2.204.636,86
13 Missione 13 Tutela della salute											
13.01 Servizio sanitario regionale - finanziamento ordinario corrente per la garanzia dei LEA	0,00	0,00	0,00	0,00	0,00	0,00	0,00	0,00	0,00	0,00	0,00
13.02 Servizio sanitario regionale - finanziamento aggiuntivo corrente per livelli di assistenza superiori ai LEA	0,00	0,00	0,00	0,00	0,00	0,00	0,00	0,00	0,00	0,00	0,00
13.03 Servizio sanitario regionale - finanziamento aggiuntivo corrente per la copertura dello squilibrio di bilancio corrente	0,00	0,00	0,00	0,00	0,00	0,00	0,00	0,00	0,00	0,00	0,00
13.06 Servizio sanitario regionale - restituzione maggiori gettiti SSN	0,00	0,00	0,00	0,00	0,00	0,00	0,00	0,00	0,00	0,00	0,00
13.07 Ulteriori spese in materia sanitaria	0,00	0,00	0,00	10.000,00	0,00	0,00	0,00	0,00	0,00	0,00	10.000,00
13.08 Politica regionale unitaria per la tutela della salute (solo per le Regioni)	0,00	0,00	0,00	0,00	0,00	0,00	0,00	0,00	0,00	0,00	0,00
Totale Missione 13 Tutela della salute	0,00	0,00	0,00	10.000,00	0,00	0,00	0,00	0,00	0,00	0,00	10.000,00
14 Missione 14 Sviluppo economico e competitività											
14.01 Industria PMI e Artigianato	0,00	0,00	400,00	0,00	0,00	0,00	0,00	0,00	0,00	0,00	400,00
14.02 Commercio - reti distributive - tutela dei consumatori	31.039,88	0,00	20.310,00	1.000,00	0,00	0,00	0,00	0,00	100,00	0,00	52.449,88
14.03 Ricerca e innovazione	0,00	0,00	0,00	0,00	0,00	0,00	0,00	0,00	0,00	0,00	0,00
14.04 Reti e altri servizi di pubblica utilità	36.308,33	0,00	2.500,00	0,00	0,00	0,00	308,74	0,00	0,00	0,00	39.117,07
14.05 Politica regionale unitaria per lo sviluppo economico e la competitività (solo per le Regioni)	0,00	0,00	0,00	0,00	0,00	0,00	0,00	0,00	0,00	0,00	0,00
Totale Missione 14 Sviluppo economico e competitività	67.348,21	0,00	23.210,00	1.000,00	0,00	0,00	308,74	0,00	100,00	0,00	91.966,95



SPESE PER MISSIONI, PROGRAMMI E MACROAGGREGATI

COMUNE DI MARTELLAGO

SPESE CORRENTI - PREVISIONI DI COMPETENZA

Esercizio finanziario 2015

MISSIONI PROGRAMMI MACROAGGREGATI	Redditi da lavoro dipendente	Imposte e tasse a carico dell'ente	Acquisto di beni e servizi	Trasferimenti correnti	Trasferimenti di tributi (solo per le Regioni)	Fondi perequativi (solo per le Regioni)	Interessi passivi	Altre spese per redditi da capitale	Rimborsi e poste correttive delle entrate	Altre spese correnti	Totale
	101	102	103	104	105	106	107	108	109	110	100

15 Missione 15 Politiche per il lavoro e la formazione professionale

15.01 Servizi per lo sviluppo del mercato del lavoro	0,00	0,00	0,00	0,00	0,00	0,00	0,00	0,00	0,00	0,00	0,00
15.02 Formazione professionale	0,00	0,00	0,00	0,00	0,00	0,00	0,00	0,00	0,00	0,00	0,00
15.03 Sostegno all'occupazione	0,00	0,00	0,00	13.568,90	0,00	0,00	0,00	0,00	0,00	0,00	13.568,90
15.04 Politica regionale unitaria per il lavoro e la formazione professionale (solo per le Regioni)	0,00	0,00	0,00	0,00	0,00	0,00	0,00	0,00	0,00	0,00	0,00
Totale Missione 15 Politiche per il lavoro e la formazione professionale	0,00	0,00	0,00	13.568,90	0,00	0,00	0,00	0,00	0,00	0,00	13.568,90

16 Missione 16 Agricoltura, politiche agroalimentari e pesca

16.01 Sviluppo del settore agricolo e del sistema agroalimentare	0,00	0,00	0,00	0,00	0,00	0,00	0,00	0,00	0,00	0,00	0,00
16.02 Caccia e pesca	0,00	0,00	0,00	0,00	0,00	0,00	0,00	0,00	0,00	0,00	0,00
16.03 Politica regionale unitaria per l'agricoltura, i sistemi agroalimentari, la caccia e la pesca (solo per le Regioni)	0,00	0,00	0,00	0,00	0,00	0,00	0,00	0,00	0,00	0,00	0,00
Totale Missione 16 Agricoltura, politiche agroalimentari e pesca	0,00	0,00	0,00	0,00	0,00	0,00	0,00	0,00	0,00	0,00	0,00

17 Missione 17 Energia e diversificazione delle fonti energetiche

17.01 Fonti energetiche	0,00	0,00	0,00	0,00	0,00	0,00	0,00	0,00	0,00	0,00	0,00
17.02 Politica regionale unitaria per l'energia e la diversificazione delle fonti energetiche (solo per le Regioni)	0,00	0,00	0,00	0,00	0,00	0,00	0,00	0,00	0,00	0,00	0,00
Totale Missione 17 Energia e diversificazione delle fonti energetiche	0,00	0,00	0,00	0,00	0,00	0,00	0,00	0,00	0,00	0,00	0,00

18 Missione 18 Relazioni con le altre autonomie territoriali e locali

18.01 Relazioni finanziarie con le altre autonomie territoriali	0,00	0,00	0,00	799.530,90	0,00	0,00	0,00	0,00	0,00	0,00	799.530,90
18.02 Politica regionale unitaria per le relazioni con le altre autonomie territoriali e locali (solo per le Regioni)	0,00	0,00	0,00	0,00	0,00	0,00	0,00	0,00	0,00	0,00	0,00



SPESE PER MISSIONI, PROGRAMMI E MACROAGGREGATI

COMUNE DI MARTELLAGO

SPESE CORRENTI - PREVISIONI DI COMPETENZA

Esercizio finanziario 2015

MISSIONI PROGRAMMI MACROAGGREGATI	Redditi da lavoro dipendente	Imposte e tasse a carico dell'ente	Acquisto di beni e servizi	Trasferimenti correnti	Trasferimenti di tributi (solo per le Regioni)	Fondi perequativi (solo per le Regioni)	Interessi passivi	Altre spese per redditi da capitale	Rimborsi e poste correttive delle entrate	Altre spese correnti	Totale
	101	102	103	104	105	106	107	108	109	110	100
Totale Missione 18 Relazioni con le altre autonomie territoriali e locali	0,00	0,00	0,00	799.530,90	0,00	0,00	0,00	0,00	0,00	0,00	799.530,90
19 Missione 19 Relazioni internazionali											
19.01 Relazioni internazionali e Cooperazione allo sviluppo	0,00	0,00	0,00	0,00	0,00	0,00	0,00	0,00	0,00	0,00	0,00
19.02 Cooperazione territoriale (solo per le Regioni)	0,00	0,00	0,00	0,00	0,00	0,00	0,00	0,00	0,00	0,00	0,00
Totale Missione 19 Relazioni internazionali	0,00	0,00	0,00	0,00	0,00	0,00	0,00	0,00	0,00	0,00	0,00
20 Missione 20 Fondi e accantonamenti											
20.01 Fondo di riserva	0,00	0,00	0,00	0,00	0,00	0,00	0,00	0,00	0,00	99.929,00	99.929,00
20.02 Fondo crediti di dubbia esigibilità	0,00	0,00	0,00	0,00	0,00	0,00	0,00	0,00	0,00	213.512,19	213.512,19
20.03 Altri Fondi	0,00	0,00	0,00	0,00	0,00	0,00	0,00	0,00	0,00	20.000,00	20.000,00
Totale Missione 20 Fondi e accantonamenti	0,00	0,00	0,00	0,00	0,00	0,00	0,00	0,00	0,00	333.441,19	333.441,19
50 Missione 50 Debito pubblico											
50.01 Quota interessi ammortamento mutui e prestiti obbligazionari	0,00	0,00	0,00	0,00	0,00	0,00	5.399,72	0,00	0,00	0,00	5.399,72
Totale Missione 50 Debito pubblico	0,00	0,00	0,00	0,00	0,00	0,00	5.399,72	0,00	0,00	0,00	5.399,72
60 Missione 60 Anticipazioni finanziarie											
60.01 Restituzione anticipazione di tesoreria	0,00	0,00	0,00	0,00	0,00	0,00	0,00	0,00	0,00	0,00	0,00
Totale Missione 60 Anticipazioni finanziarie	0,00	0,00	0,00	0,00	0,00	0,00	0,00	0,00	0,00	0,00	0,00
Totale Macroaggregati	2.505.586,60	278.790,00	7.761.703,10	2.193.418,00	0,00	0,00	42.839,50	0,00	29.618,00	478.441,19	13.290.396,39



SPESE PER MISSIONI, PROGRAMMI E MACROAGGREGATI

COMUNE DI MARTELLAGO

SPESE CORRENTI - PREVISIONI DI COMPETENZA Esercizio finanziario 2016

MISSIONI PROGRAMMI MACROAGGREGATI	Redditi da lavoro dipendente	Imposte e tasse a carico dell'ente	Acquisto di beni e servizi	Trasferimenti correnti	Trasferimenti di tributi (solo per le Regioni)	Fondi perequativi (solo per le Regioni)	Interessi passivi	Altre spese per redditi da capitale	Rimborsi e poste correttive delle entrate	Altre spese correnti	Totale
	101	102	103	104	105	106	107	108	109	110	100
1 Missione 1 Servizi Istituzionali, generali e di gestione											
1.01 Organi Istituzionali	0,00	0,00	145.560,33	440,00	0,00	0,00	0,00	0,00	0,00	0,00	146.000,33
1.02 Segreteria generale	527.589,15	3.200,00	57.000,00	5.685,00	0,00	0,00	2.338,14	0,00	0,00	0,00	595.812,29
1.03 Gestione economica, finanziaria, programmazione e provveditorato	193.330,54	4.200,00	43.500,00	500,00	0,00	0,00	0,00	0,00	500,00	0,00	242.030,54
1.04 Gestione delle entrate tributarie e servizi fiscali	135.916,02	0,00	38.500,00	200,00	0,00	0,00	0,00	0,00	15.000,00	0,00	189.616,02
1.05 Gestione dei beni demaniali e patrimoniali	0,00	0,00	0,00	0,00	0,00	0,00	0,00	0,00	0,00	0,00	0,00
1.06 Ufficio tecnico	565.031,70	61.000,00	255.600,00	0,00	0,00	0,00	0,00	0,00	10.500,00	0,00	892.131,70
1.07 Elezioni e consultazioni popolari - Anagrafe e stato civile	213.806,62	0,00	24.700,00	0,00	0,00	0,00	0,00	0,00	0,00	0,00	238.506,62
1.08 Statistica e sistemi informativi	0,00	0,00	2.000,00	0,00	0,00	0,00	0,00	0,00	0,00	0,00	2.000,00
1.09 Assistenza tecnico-amministrativa agli enti locali	0,00	0,00	0,00	0,00	0,00	0,00	0,00	0,00	0,00	140.000,00	140.000,00
1.10 Risorse umane	303.659,29	0,00	65.309,61	0,00	0,00	0,00	0,00	0,00	0,00	0,00	368.968,90
1.11 Altri servizi generali	0,00	211.600,00	581.233,00	1.600,00	0,00	0,00	0,00	0,00	0,00	5.000,00	799.433,00
1.12 Politica regionale unitaria per i servizi istituzionali, generali e di gestione (solo per le Regioni)	0,00	0,00	0,00	0,00	0,00	0,00	0,00	0,00	0,00	0,00	0,00
Totale Missione 1 Servizi Istituzionali, generali e di gestione	1.939.333,32	280.000,00	1.213.402,94	8.425,00	0,00	0,00	2.338,14	0,00	26.000,00	145.000,00	3.614.499,40
2 Missione 2 Giustizia											
2.01 Uffici giudiziari	0,00	0,00	0,00	0,00	0,00	0,00	0,00	0,00	0,00	0,00	0,00
2.02 Casa circondariale e altri servizi	0,00	0,00	0,00	0,00	0,00	0,00	0,00	0,00	0,00	0,00	0,00
2.03 Politica regionale unitaria per la giustizia (solo per le Regioni)	0,00	0,00	0,00	0,00	0,00	0,00	0,00	0,00	0,00	0,00	0,00
Totale Missione 2 Giustizia	0,00	0,00	0,00	0,00	0,00	0,00	0,00	0,00	0,00	0,00	0,00
3 Missione 3 Ordine pubblico e sicurezza											
3.01 Polizia locale e amministrativa	0,00	0,00	1.000,00	0,00	0,00	0,00	0,00	0,00	0,00	0,00	1.000,00
3.02 Sistema integrato di sicurezza urbana	0,00	0,00	0,00	0,00	0,00	0,00	0,00	0,00	0,00	0,00	0,00
3.03 Politica regionale unitaria per l'ordine pubblico e la	0,00	0,00	0,00	0,00	0,00	0,00	0,00	0,00	0,00	0,00	0,00



SPESE PER MISSIONI, PROGRAMMI E MACROAGGREGATI

COMUNE DI MARTELLAGO

SPESE CORRENTI - PREVISIONI DI COMPETENZA

Esercizio finanziario 2016

MISSIONI PROGRAMMI/MACROAGGREGATI	Redditi da lavoro dipendente	Imposte e tasse a carico dell'ente	Acquisto di beni e servizi	Trasferimenti correnti	Trasferimenti di tributi (solo per le Regioni)	Fondi perequativi (solo per le Regioni)	Interessi passivi	Altre spese per redditi da capitale	Rimborsi e poste correttive delle entrate	Altre spese correnti	Totale
	101	102	103	104	105	106	107	108	109	110	100
sicurezza (solo per le Regioni)											
Totale Missione 3 Ordine pubblico e sicurezza	0,00	0,00	1.000,00	0,00	0,00	0,00	0,00	0,00	0,00	0,00	1.000,00
4 Missione 4 Istruzione e diritto allo studio											
4.01 Istruzione prescolastica	0,00	0,00	137.240,00	128.000,00	0,00	0,00	3.225,95	0,00	0,00	0,00	268.465,95
4.02 Altri ordini di istruzione non universitaria	0,00	0,00	506.960,00	96.950,00	0,00	0,00	2.231,83	0,00	0,00	0,00	606.141,83
4.03 Edilizia scolastica (solo per le Regioni)	0,00	0,00	0,00	0,00	0,00	0,00	0,00	0,00	0,00	0,00	0,00
4.04 Istruzione universitaria	0,00	0,00	0,00	0,00	0,00	0,00	0,00	0,00	0,00	0,00	0,00
4.05 Istruzione tecnica superiore	0,00	0,00	0,00	0,00	0,00	0,00	0,00	0,00	0,00	0,00	0,00
4.06 Servizi ausiliari all'istruzione	117.451,83	0,00	912.500,00	0,00	0,00	0,00	0,00	0,00	259,00	0,00	1.030.210,83
4.07 Diritto allo studio	0,00	0,00	0,00	0,00	0,00	0,00	0,00	0,00	0,00	0,00	0,00
4.08 Politica regionale unitaria per l'istruzione e il diritto allo studio (solo per le Regioni)	0,00	0,00	0,00	0,00	0,00	0,00	0,00	0,00	0,00	0,00	0,00
Totale Missione 4 Istruzione e diritto allo studio	117.451,83	0,00	1.556.700,00	224.950,00	0,00	0,00	5.457,78	0,00	259,00	0,00	1.904.818,61
5 Missione 5 Tutela e valorizzazione dei beni e delle attività culturali											
5.01 Valorizzazione dei beni di interesse storico.	0,00	0,00	8.000,00	0,00	0,00	0,00	0,00	0,00	0,00	0,00	8.000,00
5.02 Attività culturali e interventi diversi nel settore culturale	57.526,04	300,00	144.220,00	64.000,00	0,00	0,00	0,00	0,00	0,00	0,00	266.046,04
5.03 Politica regionale unitaria per la tutela dei beni e delle attività culturali (solo per le Regioni)	0,00	0,00	0,00	0,00	0,00	0,00	0,00	0,00	0,00	0,00	0,00
Totale Missione 5 Tutela e valorizzazione dei beni e delle attività culturali	57.526,04	300,00	152.220,00	64.000,00	0,00	0,00	0,00	0,00	0,00	0,00	274.046,04
6 Missione 6 Politiche giovanili, sport e tempo libero											
6.01 Sport e tempo libero	0,00	0,00	236.800,00	103.000,00	0,00	0,00	0,00	0,00	259,00	0,00	340.059,00
6.02 Giovani	0,00	0,00	0,00	0,00	0,00	0,00	0,00	0,00	0,00	0,00	0,00
6.03 Politica regionale unitaria per i giovani, lo sport e il tempo libero (solo per le Regioni)	0,00	0,00	0,00	0,00	0,00	0,00	0,00	0,00	0,00	0,00	0,00



SPESE PER MISSIONI, PROGRAMMI E MACROAGGREGATI

COMUNE DI MARTELLAGO

SPESE CORRENTI - PREVISIONI DI COMPETENZA Esercizio finanziario 2016

MISSIONI PROGRAMMI MACROAGGREGATI	Redditi da lavoro dipendente	Imposte e tasse a carico dell'ente	Acquisto di beni e servizi	Trasferimenti correnti	Trasferimenti di tributi (solo per le Regioni)	Fondi perequativi (solo per le Regioni)	Interessi passivi	Altre spese per redditi da capitale	Rimborsi e poste correttive delle entrate	Altre spese correnti	Totale
	101	102	103	104	105	106	107	108	109	110	100
Totale Missione 6 Politiche giovanili, sport e tempo libero	0,00	0,00	236.800,00	103.000,00	0,00	0,00	0,00	0,00	259,00	0,00	340.059,00
7 Missione 7 Turismo											
7.01 Sviluppo e valorizzazione del turismo	0,00	0,00	0,00	0,00	0,00	0,00	0,00	0,00	0,00	0,00	0,00
7.02 Politica regionale unitaria per il turismo (solo per le Regioni)	0,00	0,00	0,00	0,00	0,00	0,00	0,00	0,00	0,00	0,00	0,00
Totale Missione 7 Turismo	0,00	0,00	0,00	0,00	0,00	0,00	0,00	0,00	0,00	0,00	0,00
8 Missione 8 Assetto del territorio ed edilizia abitativa											
8.01 Urbanistica e assetto del territorio	151.940,87	0,00	13.300,00	0,00	0,00	0,00	0,00	0,00	0,00	0,00	165.240,87
8.02 Edilizia residenziale pubblica e locale e piani di edilizia economico-popolare	0,00	0,00	30.500,00	0,00	0,00	0,00	0,00	0,00	0,00	0,00	30.500,00
8.03 Politica regionale unitaria per l'assetto del territorio e l'edilizia abitativa (solo per le Regioni)	0,00	0,00	0,00	0,00	0,00	0,00	0,00	0,00	0,00	0,00	0,00
Totale Missione 8 Assetto del territorio ed edilizia abitativa	151.940,87	0,00	43.800,00	0,00	0,00	0,00	0,00	0,00	0,00	0,00	195.740,87
9 Missione 9 Sviluppo sostenibile e tutela del territorio e dell'ambiente											
9.01 Difesa del suolo	0,00	0,00	0,00	0,00	0,00	0,00	0,00	0,00	0,00	0,00	0,00
9.02 Tutela, valorizzazione e recupero ambientale	0,00	0,00	260.100,00	0,00	0,00	0,00	0,00	0,00	0,00	0,00	260.100,00
9.03 Rifiuti	0,00	0,00	2.520.870,04	12.865,20	0,00	0,00	0,00	0,00	0,00	0,00	2.533.735,24
9.04 Servizio idrico integrato	0,00	0,00	0,00	0,00	0,00	0,00	0,00	0,00	0,00	0,00	0,00
9.05 Aree protette, parchi naturali, protezione naturalistica e forestazione	0,00	0,00	0,00	0,00	0,00	0,00	0,00	0,00	0,00	0,00	0,00
9.06 Tutela e valorizzazione delle risorse idriche	0,00	0,00	0,00	0,00	0,00	0,00	0,00	0,00	0,00	0,00	0,00
9.07 Sviluppo sostenibile territorio montano piccoli Comuni	0,00	0,00	0,00	0,00	0,00	0,00	0,00	0,00	0,00	0,00	0,00
9.08 Qualità dell'aria e riduzione dell'inquinamento	0,00	0,00	0,00	0,00	0,00	0,00	0,00	0,00	0,00	0,00	0,00
9.09 Politica regionale unitaria per lo sviluppo sostenibile e la tutela del territorio e l'ambiente (solo per le Regioni)	0,00	0,00	0,00	0,00	0,00	0,00	0,00	0,00	0,00	0,00	0,00



SPESE PER MISSIONI, PROGRAMMI E MACROAGGREGATI

COMUNE DI MARTELLAGO

SPESE CORRENTI - PREVISIONI DI COMPETENZA

Esercizio finanziario 2016

MISSIONI PROGRAMMI MACROAGGREGATI	Redditi da lavoro dipendente	Imposte e tasse a carico dell'ente	Acquisto di beni e servizi	Trasferimenti correnti	Trasferimenti di tributi (solo per le Regioni)	Fondi perequativi (solo per le Regioni)	Interessi passivi	Altre spese per redditi da capitale	Rimborsi e poste correttive delle entrate	Altre spese correnti	Totale
	101	102	103	104	105	106	107	108	109	110	100
Totale Missione 9 Sviluppo sostenibile e tutela del territorio e dell'ambiente	0,00	0,00	2.780.970,04	12.865,20	0,00	0,00	0,00	0,00	0,00	0,00	2.793.835,24
10 Missione 10 Trasporti e diritto alla mobilità											
10.01 Trasporto ferroviario	0,00	0,00	0,00	0,00	0,00	0,00	0,00	0,00	0,00	0,00	0,00
10.02 Trasporto pubblico locale	0,00	0,00	37.000,00	0,00	0,00	0,00	0,00	0,00	0,00	0,00	37.000,00
10.03 Trasporto per vie d'acqua	0,00	0,00	0,00	0,00	0,00	0,00	0,00	0,00	0,00	0,00	0,00
10.04 Altre modalità di trasporto	0,00	0,00	0,00	0,00	0,00	0,00	0,00	0,00	0,00	0,00	0,00
10.05 Viabilità e infrastrutture stradali	0,00	0,00	634.600,00	0,00	0,00	0,00	13.484,35	0,00	0,00	0,00	648.084,35
10.06 Politica regionale unitaria per i trasporti e il diritto alla mobilità (solo per le Regioni)	0,00	0,00	0,00	0,00	0,00	0,00	0,00	0,00	0,00	0,00	0,00
Totale Missione 10 Trasporti e diritto alla mobilità	0,00	0,00	671.600,00	0,00	0,00	0,00	13.484,35	0,00	0,00	0,00	685.084,35
11 Missione 11 Soccorso civile											
11.01 Sistema di protezione civile	0,00	0,00	13.640,00	500,00	0,00	0,00	0,00	0,00	0,00	0,00	14.140,00
11.02 Interventi a seguito di calamità naturali	0,00	0,00	0,00	0,00	0,00	0,00	0,00	0,00	0,00	0,00	0,00
11.03 Politica regionale unitaria per il soccorso e la protezione civile (solo per le Regioni)	0,00	0,00	0,00	0,00	0,00	0,00	0,00	0,00	0,00	0,00	0,00
Totale Missione 11 Soccorso civile	0,00	0,00	13.640,00	500,00	0,00	0,00	0,00	0,00	0,00	0,00	14.140,00
12 Missione 12 Diritti sociali, politiche sociali e famiglia											
12.01 Interventi per l'infanzia e i minori e per asili nido	0,00	0,00	223.500,00	24.420,00	0,00	0,00	0,00	0,00	0,00	0,00	247.920,00
12.02 Interventi per la disabilità	0,00	0,00	230.000,00	230.659,00	0,00	0,00	0,00	0,00	0,00	0,00	460.659,00
12.03 Interventi per gli anziani	0,00	0,00	49.000,00	0,00	0,00	0,00	0,00	0,00	0,00	0,00	49.000,00
12.04 Interventi per soggetti a rischio di esclusione sociale	0,00	0,00	420.884,92	11.516,00	0,00	0,00	0,00	0,00	0,00	0,00	432.400,92
12.05 Interventi per le famiglie	0,00	0,00	0,00	102.800,00	0,00	0,00	0,00	0,00	0,00	0,00	102.800,00
12.06 Interventi per il diritto alla casa	0,00	0,00	0,00	37.000,00	0,00	0,00	0,00	0,00	0,00	0,00	37.000,00
12.07 Programmazione e governo della rete dei servizi socio-sanitari e sociali	140.357,84	0,00	5.200,00	470.000,00	0,00	0,00	0,00	0,00	0,00	0,00	615.557,84



SPESE PER MISSIONI, PROGRAMMI E MACROAGGREGATI

COMUNE DI MARTELLAGO

SPESE CORRENTI - PREVISIONI DI COMPETENZA

Esercizio finanziario 2016

MISSIONI PROGRAMMI MACROAGGREGATI	Redditi da lavoro dipendente	Imposte e tasse a carico dell'ente	Acquisto di beni e servizi	Trasferimenti correnti	Trasferimenti di tributi (solo per le Regioni)	Fondi perequativi (solo per le Regioni)	Interessi passivi	Altre spese per redditi da capitale	Rimborsi e poste correttive delle entrate	Altre spese correnti	Totale
	101	102	103	104	105	106	107	108	109	110	100
12.08 Cooperazione e associazionismo	0,00	0,00	0,00	81.800,00	0,00	0,00	0,00	0,00	0,00	0,00	81.800,00
12.09 Servizio necroscopico e cimiteriale	0,00	0,00	174.700,00	0,00	0,00	0,00	0,00	0,00	2.000,00	0,00	176.700,00
12.10 Politica regionale unitaria per i diritti sociali e la famiglia (solo per le Regioni)	0,00	0,00	0,00	0,00	0,00	0,00	0,00	0,00	0,00	0,00	0,00
Totale Missione 12 Diritti sociali, politiche sociali e famiglia	140.357,84	0,00	1.103.284,92	958.195,00	0,00	0,00	0,00	0,00	2.000,00	0,00	2.203.837,76
13 Missione 13 Tutela della salute											
13.01 Servizio sanitario regionale - finanziamento ordinario corrente per la garanzia del LEA	0,00	0,00	0,00	0,00	0,00	0,00	0,00	0,00	0,00	0,00	0,00
13.02 Servizio sanitario regionale - finanziamento aggiuntivo corrente per livelli di assistenza superiori ai LEA	0,00	0,00	0,00	0,00	0,00	0,00	0,00	0,00	0,00	0,00	0,00
13.03 Servizio sanitario regionale - finanziamento aggiuntivo corrente per la copertura dello squilibrio di bilancio corrente	0,00	0,00	0,00	0,00	0,00	0,00	0,00	0,00	0,00	0,00	0,00
13.06 Servizio sanitario regionale - restituzione maggiori gettiti SSN	0,00	0,00	0,00	0,00	0,00	0,00	0,00	0,00	0,00	0,00	0,00
13.07 Ulteriori spese in materia sanitaria	0,00	0,00	0,00	10.000,00	0,00	0,00	0,00	0,00	0,00	0,00	10.000,00
13.08 Politica regionale unitaria per la tutela della salute (solo per le Regioni)	0,00	0,00	0,00	0,00	0,00	0,00	0,00	0,00	0,00	0,00	0,00
Totale Missione 13 Tutela della salute	0,00	0,00	0,00	10.000,00	0,00	0,00	0,00	0,00	0,00	0,00	10.000,00
14 Missione 14 Sviluppo economico e competitività											
14.01 Industria PMI e Artigianato	0,00	0,00	400,00	0,00	0,00	0,00	0,00	0,00	0,00	0,00	400,00
14.02 Commercio - reti distributive - tutela dei consumatori	31.039,88	0,00	15.320,00	1.000,00	0,00	0,00	0,00	0,00	100,00	0,00	47.459,88
14.03 Ricerca e innovazione	0,00	0,00	0,00	0,00	0,00	0,00	0,00	0,00	0,00	0,00	0,00
14.04 Reti e altri servizi di pubblica utilità	36.308,33	0,00	2.500,00	0,00	0,00	0,00	0,00	0,00	0,00	0,00	38.808,33
14.05 Politica regionale unitaria per lo sviluppo economico e la competitività (solo per le Regioni)	0,00	0,00	0,00	0,00	0,00	0,00	0,00	0,00	0,00	0,00	0,00
Totale Missione 14 Sviluppo economico e competitività	67.348,21	0,00	18.220,00	1.000,00	0,00	0,00	0,00	0,00	100,00	0,00	86.668,21



SPESE PER MISSIONI, PROGRAMMI E MACROAGGREGATI

COMUNE DI MARTELLAGO

SPESE CORRENTI - PREVISIONI DI COMPETENZA

Esercizio finanziario 2016

MISSIONI PROGRAMMI MACROAGGREGATI	Redditi da lavoro dipendente	Imposte e tasse a carico dell'ente	Acquisto di beni e servizi	Trasferimenti correnti	Trasferimenti di tributi (solo per le Regioni)	Fondi perequativi (solo per le Regioni)	Interessi passivi	Altre spese per redditi da capitale	Rimborsi e poste correttive delle entrate	Altre spese correnti	Totale
	101	102	103	104	105	106	107	108	109	110	100
15 Missione 15 Politiche per il lavoro e la formazione professionale											
15.01 Servizi per lo sviluppo del mercato del lavoro	0,00	0,00	0,00	0,00	0,00	0,00	0,00	0,00	0,00	0,00	0,00
15.02 Formazione professionale	0,00	0,00	0,00	0,00	0,00	0,00	0,00	0,00	0,00	0,00	0,00
15.03 Sostegno all'occupazione	0,00	0,00	0,00	13.568,90	0,00	0,00	0,00	0,00	0,00	0,00	13.568,90
15.04 Politica regionale unitaria per il lavoro e la formazione professionale (solo per le Regioni)	0,00	0,00	0,00	0,00	0,00	0,00	0,00	0,00	0,00	0,00	0,00
Totale Missione 15 Politiche per il lavoro e la formazione professionale	0,00	0,00	0,00	13.568,90	0,00	0,00	0,00	0,00	0,00	0,00	13.568,90
16 Missione 16 Agricoltura, politiche agroalimentari e pesca											
16.01 Sviluppo del settore agricolo e del sistema agroalimentare	0,00	0,00	0,00	0,00	0,00	0,00	0,00	0,00	0,00	0,00	0,00
16.02 Caccia e pesca	0,00	0,00	0,00	0,00	0,00	0,00	0,00	0,00	0,00	0,00	0,00
16.03 Politica regionale unitaria per l'agricoltura, i sistemi agroalimentari, la caccia e la pesca (solo per le Regioni)	0,00	0,00	0,00	0,00	0,00	0,00	0,00	0,00	0,00	0,00	0,00
Totale Missione 16 Agricoltura, politiche agroalimentari e pesca	0,00	0,00	0,00	0,00	0,00	0,00	0,00	0,00	0,00	0,00	0,00
17 Missione 17 Energia e diversificazione delle fonti energetiche											
17.01 Fonti energetiche	0,00	0,00	0,00	0,00	0,00	0,00	0,00	0,00	0,00	0,00	0,00
17.02 Politica regionale unitaria per l'energia e la diversificazione delle fonti energetiche (solo per le Regioni)	0,00	0,00	0,00	0,00	0,00	0,00	0,00	0,00	0,00	0,00	0,00
Totale Missione 17 Energia e diversificazione delle fonti energetiche	0,00	0,00	0,00	0,00	0,00	0,00	0,00	0,00	0,00	0,00	0,00
18 Missione 18 Relazioni con le altre autonomie territoriali e locali											
18.01 Relazioni finanziarie con le altre autonomie territoriali	0,00	0,00	0,00	638.000,00	0,00	0,00	0,00	0,00	0,00	0,00	638.000,00
18.02 Politica regionale unitaria per le relazioni con le altre autonomie territoriali e locali (solo per le Regioni)	0,00	0,00	0,00	0,00	0,00	0,00	0,00	0,00	0,00	0,00	0,00



SPESE PER MISSIONI, PROGRAMMI E MACROAGGREGATI

COMUNE DI MARTELLAGO

SPESE CORRENTI - PREVISIONI DI COMPETENZA

Esercizio finanziario 2016

MISSIONI PROGRAMMI MACROAGGREGATI	Redditi da lavoro dipendente	Imposte e tasse a carico dell'ente	Acquisto di beni e servizi	Trasferimenti correnti	Trasferimenti di tributi (solo per le Regioni)	Fondi perequativi (solo per le Regioni)	Interessi passivi	Altre spese per redditi da capitale	Rimborsi e poste correttive delle entrate	Altre spese correnti	Totale
	101	102	103	104	105	106	107	108	109	110	100
Totale Missione 18 Relazioni con le altre autonomie territoriali e locali	0,00	0,00	0,00	638.000,00	0,00	0,00	0,00	0,00	0,00	0,00	638.000,00
19 Missione 19 Relazioni Internazionali											
19.01 Relazioni internazionali e Cooperazione allo sviluppo	0,00	0,00	0,00	0,00	0,00	0,00	0,00	0,00	0,00	0,00	0,00
19.02 Cooperazione territoriale (solo per le Regioni)	0,00	0,00	0,00	0,00	0,00	0,00	0,00	0,00	0,00	0,00	0,00
Totale Missione 19 Relazioni internazionali	0,00	0,00	0,00	0,00	0,00	0,00	0,00	0,00	0,00	0,00	0,00
20 Missione 20 Fondi e accantonamenti											
20.01 Fondo di riserva	0,00	0,00	0,00	0,00	0,00	0,00	0,00	0,00	0,00	220.851,05	220.851,05
20.02 Fondo crediti di dubbia esigibilità	0,00	0,00	0,00	0,00	0,00	0,00	0,00	0,00	0,00	213.512,19	213.512,19
20.03 Altri Fondi	0,00	0,00	0,00	0,00	0,00	0,00	0,00	0,00	0,00	20.000,00	20.000,00
Totale Missione 20 Fondi e accantonamenti	0,00	0,00	0,00	0,00	0,00	0,00	0,00	0,00	0,00	454.363,24	454.363,24
50 Missione 50 Debito pubblico											
50.01 Quota interessi ammortamento mutui e prestiti obbligazionari	0,00	0,00	0,00	0,00	0,00	0,00	32.406,72	0,00	0,00	0,00	32.406,72
Totale Missione 50 Debito pubblico	0,00	0,00	0,00	0,00	0,00	0,00	32.406,72	0,00	0,00	0,00	32.406,72
60 Missione 60 Anticipazioni finanziarie											
60.01 Restituzione anticipazione di tesoreria	0,00	0,00	0,00	0,00	0,00	0,00	0,00	0,00	0,00	0,00	0,00
Totale Missione 60 Anticipazioni finanziarie	0,00	0,00	0,00	0,00	0,00	0,00	0,00	0,00	0,00	0,00	0,00
Totale Macroaggregati	2.473.958,11	280.300,00	7.791.637,90	2.034.504,10	0,00	0,00	53.686,99	0,00	28.618,00	599.363,24	13.262.068,34



SPESE PER MISSIONI, PROGRAMMI E MACROAGGREGATI

COMUNE DI MARTELLAGO

SPESE CORRENTI - PREVISIONI DI COMPETENZA

Esercizio finanziario 2017

MISSIONI PROGRAMMI MACROAGGREGATI	Redditi da lavoro dipendente	Imposte e tasse a carico dell'ente	Acquisto di beni e servizi	Trasferimenti correnti	Trasferimenti di tributi (solo per le Regioni)	Fondi perequativi (solo per le Regioni)	Interessi passivi	Altre spese per redditi da capitale	Rimborsi e poste correttive delle entrate	Altre spese correnti	Totale
	101	102	103	104	105	106	107	108	109	110	100
1 Missione 1 Servizi Istituzionali, generali e di gestione											
1.01 Organi istituzionali	0,00	0,00	145.560,33	440,00	0,00	0,00	0,00	0,00	0,00	0,00	146.000,33
1.02 Segreteria generale	527.589,15	3.200,00	56.600,00	5.685,00	0,00	0,00	1.754,87	0,00	0,00	0,00	594.829,02
1.03 Gestione economica, finanziaria, programmazione e provveditorato	193.330,54	2.200,00	43.500,00	500,00	0,00	0,00	0,00	0,00	500,00	0,00	240.030,54
1.04 Gestione delle entrate tributarie e servizi fiscali	135.916,02	0,00	38.500,00	200,00	0,00	0,00	0,00	0,00	15.000,00	0,00	189.616,02
1.05 Gestione dei beni demaniali e patrimoniali	0,00	0,00	0,00	0,00	0,00	0,00	0,00	0,00	0,00	0,00	0,00
1.06 Ufficio tecnico	565.031,70	61.000,00	255.600,00	0,00	0,00	0,00	0,00	0,00	10.500,00	0,00	892.131,70
1.07 Elezioni e consultazioni popolari - Anagrafe e stato civile	213.806,62	0,00	24.700,00	0,00	0,00	0,00	0,00	0,00	0,00	0,00	238.506,62
1.08 Statistica e sistemi informativi	0,00	0,00	2.000,00	0,00	0,00	0,00	0,00	0,00	0,00	0,00	2.000,00
1.09 Assistenza tecnico-amministrativa agli enti locali	0,00	0,00	0,00	0,00	0,00	0,00	0,00	0,00	0,00	140.000,00	140.000,00
1.10 Risorse umane	303.659,29	0,00	65.309,61	0,00	0,00	0,00	0,00	0,00	0,00	0,00	368.968,90
1.11 Altri servizi generali	0,00	211.600,00	594.198,00	1.600,00	0,00	0,00	0,00	0,00	0,00	5.000,00	812.398,00
1.12 Politica regionale unitaria per i servizi istituzionali, generali e di gestione (solo per le Regioni)	0,00	0,00	0,00	0,00	0,00	0,00	0,00	0,00	0,00	0,00	0,00
Totale Missione 1 Servizi Istituzionali, generali e di gestione	1.939.333,32	278.000,00	1.225.967,94	8.425,00	0,00	0,00	1.754,87	0,00	26.000,00	145.000,00	3.624.481,13
2 Missione 2 Giustizia											
2.01 Uffici giudiziari	0,00	0,00	0,00	0,00	0,00	0,00	0,00	0,00	0,00	0,00	0,00
2.02 Casa circondariale e altri servizi	0,00	0,00	0,00	0,00	0,00	0,00	0,00	0,00	0,00	0,00	0,00
2.03 Politica regionale unitaria per la giustizia (solo per le Regioni)	0,00	0,00	0,00	0,00	0,00	0,00	0,00	0,00	0,00	0,00	0,00
Totale Missione 2 Giustizia	0,00	0,00	0,00	0,00	0,00	0,00	0,00	0,00	0,00	0,00	0,00
3 Missione 3 Ordine pubblico e sicurezza											
3.01 Polizia locale e amministrativa	0,00	0,00	1.000,00	0,00	0,00	0,00	0,00	0,00	0,00	0,00	1.000,00
3.02 Sistema integrato di sicurezza urbana	0,00	0,00	0,00	0,00	0,00	0,00	0,00	0,00	0,00	0,00	0,00
3.03 Politica regionale unitaria per l'ordine pubblico e la	0,00	0,00	0,00	0,00	0,00	0,00	0,00	0,00	0,00	0,00	0,00



SPESE PER MISSIONI, PROGRAMMI E MACROAGGREGATI

COMUNE DI MARTELLAGO

SPESE CORRENTI - PREVISIONI DI COMPETENZA Esercizio finanziario 2017

MISSIONI PROGRAMMI/MACROAGGREGATI	Redditi da lavoro dipendente	Imposte e tasse a carico dell'ente	Acquisto di beni e servizi	Trasferimenti correnti	Trasferimenti di tributi (solo per le Regioni)	Fondi perequativi (solo per le Regioni)	Interessi passivi	Altre spese per redditi da capitale	Rimborsi e poste correttive delle entrate	Altre spese correnti	Totale
	101	102	103	104	105	106	107	108	109	110	100
sicurezza (solo per le Regioni)											
Totale Missione 3 Ordine pubblico e sicurezza	0,00	0,00	1.000,00	0,00	0,00	0,00	0,00	0,00	0,00	0,00	1.000,00
4 Missione 4 Istruzione e diritto allo studio											
4.01 Istruzione prescolastica	0,00	0,00	138.500,00	128.000,00	0,00	0,00	1.424,71	0,00	0,00	0,00	267.924,71
4.02 Altri ordini di istruzione non universitaria	0,00	0,00	511.600,00	96.950,00	0,00	0,00	7.474,84	0,00	0,00	0,00	616.024,84
4.03 Edilizia scolastica (solo per le Regioni)	0,00	0,00	0,00	0,00	0,00	0,00	0,00	0,00	0,00	0,00	0,00
4.04 Istruzione universitaria	0,00	0,00	0,00	0,00	0,00	0,00	0,00	0,00	0,00	0,00	0,00
4.05 Istruzione tecnica superiore	0,00	0,00	0,00	0,00	0,00	0,00	0,00	0,00	0,00	0,00	0,00
4.06 Servizi ausiliari all'istruzione	117.451,83	0,00	912.500,00	0,00	0,00	0,00	0,00	0,00	259,00	0,00	1.030.210,83
4.07 Diritto allo studio	0,00	0,00	0,00	0,00	0,00	0,00	0,00	0,00	0,00	0,00	0,00
4.08 Politica regionale unitaria per l'istruzione e il diritto allo studio (solo per le Regioni)	0,00	0,00	0,00	0,00	0,00	0,00	0,00	0,00	0,00	0,00	0,00
Totale Missione 4 Istruzione e diritto allo studio	117.451,83	0,00	1.562.600,00	224.950,00	0,00	0,00	8.899,55	0,00	259,00	0,00	1.914.160,38
5 Missione 5 Tutela e valorizzazione dei beni e delle attività culturali											
5.01 Valorizzazione dei beni di interesse storico.	0,00	0,00	3.000,00	0,00	0,00	0,00	0,00	0,00	0,00	0,00	3.000,00
5.02 Attività culturali e interventi diversi nel settore culturale	57.526,04	310,00	144.430,00	64.000,00	0,00	0,00	0,00	0,00	0,00	0,00	266.266,04
5.03 Politica regionale unitaria per la tutela dei beni e delle attività culturali (solo per le Regioni)	0,00	0,00	0,00	0,00	0,00	0,00	0,00	0,00	0,00	0,00	0,00
Totale Missione 5 Tutela e valorizzazione dei beni e delle attività culturali	57.526,04	310,00	147.430,00	64.000,00	0,00	0,00	0,00	0,00	0,00	0,00	269.266,04
6 Missione 6 Politiche giovanili, sport e tempo libero											
6.01 Sport e tempo libero	0,00	0,00	244.118,00	106.000,00	0,00	0,00	0,00	0,00	259,00	0,00	350.377,00
6.02 Giovani	0,00	0,00	0,00	0,00	0,00	0,00	0,00	0,00	0,00	0,00	0,00
6.03 Politica regionale unitaria per i giovani, lo sport e il tempo libero (solo per le Regioni)	0,00	0,00	0,00	0,00	0,00	0,00	0,00	0,00	0,00	0,00	0,00



SPESE PER MISSIONI, PROGRAMMI E MACROAGGREGATI

COMUNE DI MARTELLAGO

SPESE CORRENTI - PREVISIONI DI COMPETENZA Esercizio finanziario 2017

MISSIONI PROGRAMMI MACROAGGREGATI	Redditi da lavoro dipendente	Imposte e tasse a carico dell'ente	Acquisto di beni e servizi	Trasferimenti correnti	Trasferimenti di tributi (solo per le Regioni)	Fondi perequativi (solo per le Regioni)	Interessi passivi	Altre spese per redditi da capitale	Rimborsi e poste correttive delle entrate	Altre spese correnti	Totale
	101	102	103	104	105	106	107	108	109	110	100
Totale Missione 6 Politiche giovanili, sport e tempo libero	0,00	0,00	244.118,00	106.000,00	0,00	0,00	0,00	0,00	259,00	0,00	350.377,00
7 Missione 7 Turismo											
7.01 Sviluppo e valorizzazione del turismo	0,00	0,00	0,00	0,00	0,00	0,00	0,00	0,00	0,00	0,00	0,00
7.02 Politica regionale unitaria per il turismo (solo per le Regioni)	0,00	0,00	0,00	0,00	0,00	0,00	0,00	0,00	0,00	0,00	0,00
Totale Missione 7 Turismo	0,00	0,00	0,00	0,00	0,00	0,00	0,00	0,00	0,00	0,00	0,00
8 Missione 8 Assetto del territorio ed edilizia abitativa											
8.01 Urbanistica e assetto del territorio	151.940,87	0,00	13.300,00	0,00	0,00	0,00	0,00	0,00	0,00	0,00	165.240,87
8.02 Edilizia residenziale pubblica e locale e piani di edilizia economico-popolare	0,00	0,00	23.000,00	0,00	0,00	0,00	0,00	0,00	0,00	0,00	23.000,00
8.03 Politica regionale unitaria per l'assetto del territorio e l'edilizia abitativa (solo per le Regioni)	0,00	0,00	0,00	0,00	0,00	0,00	0,00	0,00	0,00	0,00	0,00
Totale Missione 8 Assetto del territorio ed edilizia abitativa	151.940,87	0,00	36.300,00	0,00	0,00	0,00	0,00	0,00	0,00	0,00	188.240,87
9 Missione 9 Sviluppo sostenibile e tutela del territorio e dell'ambiente											
9.01 Difesa del suolo	0,00	0,00	0,00	0,00	0,00	0,00	0,00	0,00	0,00	0,00	0,00
9.02 Tutela, valorizzazione e recupero ambientale	0,00	0,00	260.250,00	0,00	0,00	0,00	0,00	0,00	0,00	0,00	260.250,00
9.03 Rifiuti	0,00	0,00	2.558.683,09	12.865,20	0,00	0,00	0,00	0,00	0,00	0,00	2.571.548,29
9.04 Servizio idrico integrato	0,00	0,00	0,00	0,00	0,00	0,00	0,00	0,00	0,00	0,00	0,00
9.05 Aree protette, parchi naturali, protezione naturalistica e forestazione	0,00	0,00	0,00	0,00	0,00	0,00	0,00	0,00	0,00	0,00	0,00
9.06 Tutela e valorizzazione delle risorse idriche	0,00	0,00	0,00	0,00	0,00	0,00	0,00	0,00	0,00	0,00	0,00
9.07 Sviluppo sostenibile territorio montano piccoli Comuni	0,00	0,00	0,00	0,00	0,00	0,00	0,00	0,00	0,00	0,00	0,00
9.08 Qualità dell'aria e riduzione dell'inquinamento	0,00	0,00	0,00	0,00	0,00	0,00	0,00	0,00	0,00	0,00	0,00
9.09 Politica regionale unitaria per lo sviluppo sostenibile e la tutela del territorio e l'ambiente (solo per le Regioni)	0,00	0,00	0,00	0,00	0,00	0,00	0,00	0,00	0,00	0,00	0,00



SPESE PER MISSIONI, PROGRAMMI E MACROAGGREGATI

COMUNE DI MARTELLAGO

SPESE CORRENTI - PREVISIONI DI COMPETENZA Esercizio finanziario 2017

MISSIONI PROGRAMMI MACROAGGREGATI	Redditi da lavoro dipendente	Imposte e tasse a carico dell'ente	Acquisto di beni e servizi	Trasferimenti correnti	Trasferimenti di tributi (solo per le Regioni)	Fondi perequativi (solo per le Regioni)	Interessi passivi	Altre spese per redditi da capitale	Rimborsi e poste correttive delle entrate	Altre spese correnti	Totale
	101	102	103	104	105	106	107	108	109	110	100
Totale Missione 9 Sviluppo sostenibile e tutela del territorio e dell'ambiente	0,00	0,00	2.818.933,09	12.865,20	0,00	0,00	0,00	0,00	0,00	0,00	2.831.798,29
10 Missione 10 Trasporti e diritto alla mobilità											
10.01 Trasporto ferroviario	0,00	0,00	0,00	0,00	0,00	0,00	0,00	0,00	0,00	0,00	0,00
10.02 Trasporto pubblico locale	0,00	0,00	37.000,00	0,00	0,00	0,00	0,00	0,00	0,00	0,00	37.000,00
10.03 Trasporto per via d'acqua	0,00	0,00	0,00	0,00	0,00	0,00	0,00	0,00	0,00	0,00	0,00
10.04 Altre modalità di trasporto	0,00	0,00	0,00	0,00	0,00	0,00	0,00	0,00	0,00	0,00	0,00
10.05 Viabilità e Infrastrutture stradali	0,00	0,00	642.000,00	0,00	0,00	0,00	50.586,14	0,00	0,00	0,00	692.586,14
10.06 Politica regionale unitaria per i trasporti e il diritto alla mobilità (solo per le Regioni)	0,00	0,00	0,00	0,00	0,00	0,00	0,00	0,00	0,00	0,00	0,00
Totale Missione 10 Trasporti e diritto alla mobilità	0,00	0,00	679.000,00	0,00	0,00	0,00	50.586,14	0,00	0,00	0,00	729.586,14
11 Missione 11 Soccorso civile											
11.01 Sistema di protezione civile	0,00	0,00	13.800,00	500,00	0,00	0,00	0,00	0,00	0,00	0,00	14.300,00
11.02 Interventi a seguito di calamità naturali	0,00	0,00	0,00	0,00	0,00	0,00	0,00	0,00	0,00	0,00	0,00
11.03 Politica regionale unitaria per il soccorso e la protezione civile (solo per le Regioni)	0,00	0,00	0,00	0,00	0,00	0,00	0,00	0,00	0,00	0,00	0,00
Totale Missione 11 Soccorso civile	0,00	0,00	13.800,00	500,00	0,00	0,00	0,00	0,00	0,00	0,00	14.300,00
12 Missione 12 Diritti sociali, politiche sociali e famiglia											
12.01 Interventi per l'infanzia e i minori e per asili nido	0,00	0,00	226.500,00	24.420,00	0,00	0,00	0,00	0,00	0,00	0,00	250.920,00
12.02 Interventi per la disabilità	0,00	0,00	230.000,00	230.659,00	0,00	0,00	0,00	0,00	0,00	0,00	460.659,00
12.03 Interventi per gli anziani	0,00	0,00	49.000,00	0,00	0,00	0,00	0,00	0,00	0,00	0,00	49.000,00
12.04 Interventi per soggetti a rischio di esclusione sociale	0,00	0,00	420.884,92	11.516,00	0,00	0,00	0,00	0,00	0,00	0,00	432.400,92
12.05 Interventi per le famiglie	0,00	0,00	0,00	102.800,00	0,00	0,00	0,00	0,00	0,00	0,00	102.800,00
12.06 Interventi per il diritto alla casa	0,00	0,00	0,00	37.000,00	0,00	0,00	0,00	0,00	0,00	0,00	37.000,00
12.07 Programmazione e governo della rete dei servizi socio-sanitari e sociali	140.357,84	0,00	5.200,00	470.000,00	0,00	0,00	0,00	0,00	0,00	0,00	615.557,84



SPESE PER MISSIONI, PROGRAMMI E MACROAGGREGATI

COMUNE DI MARTELLAGO

SPESE CORRENTI - PREVISIONI DI COMPETENZA

Esercizio finanziario 2017

MISSIONI PROGRAMMI MACROAGGREGATI	Redditi da lavoro dipendente	Imposte e tasse a carico dell'ente	Acquisto di beni e servizi	Trasferimenti correnti	Trasferimenti di tributi (solo per le Regioni)	Fondi perequativi (solo per le Regioni)	Interessi passivi	Altre spese per redditi da capitale	Rimborsi e poste correttive delle entrate	Altre spese correnti	Totale
	101	102	103	104	105	106	107	108	109	110	100
12.08 Cooperazione e associazionismo	0,00	0,00	0,00	81.800,00	0,00	0,00	0,00	0,00	0,00	0,00	81.800,00
12.09 Servizio necroscopico e cimiteriale	0,00	0,00	175.500,00	0,00	0,00	0,00	0,00	0,00	2.000,00	0,00	177.500,00
12.10 Politica regionale unitaria per i diritti sociali e la famiglia (solo per le Regioni)	0,00	0,00	0,00	0,00	0,00	0,00	0,00	0,00	0,00	0,00	0,00
Totale Missione 12 Diritti sociali, politiche sociali e famiglia	140.357,84	0,00	1.107.084,92	958.195,00	0,00	0,00	0,00	0,00	2.000,00	0,00	2.207.637,76
13 Missione 13 Tutela della salute											
13.01 Servizio sanitario regionale - finanziamento ordinario corrente per la garanzia dei LEA	0,00	0,00	0,00	0,00	0,00	0,00	0,00	0,00	0,00	0,00	0,00
13.02 Servizio sanitario regionale - finanziamento aggiuntivo corrente per livelli di assistenza superiori ai LEA	0,00	0,00	0,00	0,00	0,00	0,00	0,00	0,00	0,00	0,00	0,00
13.03 Servizio sanitario regionale - finanziamento aggiuntivo corrente per la copertura dello squilibrio di bilancio corrente	0,00	0,00	0,00	0,00	0,00	0,00	0,00	0,00	0,00	0,00	0,00
13.06 Servizio sanitario regionale - restituzione maggiori gettiti SSN	0,00	0,00	0,00	0,00	0,00	0,00	0,00	0,00	0,00	0,00	0,00
13.07 Ulteriori spese in materia sanitaria	0,00	0,00	0,00	10.000,00	0,00	0,00	0,00	0,00	0,00	0,00	10.000,00
13.08 Politica regionale unitaria per la tutela della salute (solo per le Regioni)	0,00	0,00	0,00	0,00	0,00	0,00	0,00	0,00	0,00	0,00	0,00
Totale Missione 13 Tutela della salute	0,00	0,00	0,00	10.000,00	0,00	0,00	0,00	0,00	0,00	0,00	10.000,00
14 Missione 14 Sviluppo economico e competitività											
14.01 Industria PMI e Artigianato	0,00	0,00	400,00	0,00	0,00	0,00	0,00	0,00	0,00	0,00	400,00
14.02 Commercio - reti distributive - tutela dei consumatori	31.039,88	0,00	11.350,00	0,00	0,00	0,00	0,00	0,00	100,00	0,00	42.489,88
14.03 Ricerca e innovazione	0,00	0,00	0,00	0,00	0,00	0,00	0,00	0,00	0,00	0,00	0,00
14.04 Reti e altri servizi di pubblica utilità	36.308,33	0,00	2.500,00	0,00	0,00	0,00	0,00	0,00	0,00	0,00	38.808,33
14.05 Politica regionale unitaria per lo sviluppo economico e la competitività (solo per le Regioni)	0,00	0,00	0,00	0,00	0,00	0,00	0,00	0,00	0,00	0,00	0,00
Totale Missione 14 Sviluppo economico e competitività	67.348,21	0,00	14.250,00	0,00	0,00	0,00	0,00	0,00	100,00	0,00	81.698,21



SPESE PER MISSIONI, PROGRAMMI E MACROAGGREGATI

COMUNE DI MARTELLAGO

SPESE CORRENTI - PREVISIONI DI COMPETENZA Esercizio finanziario 2017

MISSIONI PROGRAMMI MACROAGGREGATI	Redditi da lavoro dipendente	Imposte e tasse a carico dell'ente	Acquisto di beni e servizi	Trasferimenti correnti	Trasferimenti di tributi (solo per le Regioni)	Fondi perequativi (solo per le Regioni)	Interessi passivi	Altre spese per redditi da capitale	Rimborsi e poste correttive delle entrate	Altre spese correnti	Totale
	101	102	103	104	105	106	107	108	109	110	100
15 Missione 15 Politiche per il lavoro e la formazione professionale											
15.01 Servizi per lo sviluppo del mercato del lavoro	0,00	0,00	0,00	0,00	0,00	0,00	0,00	0,00	0,00	0,00	0,00
15.02 Formazione professionale	0,00	0,00	0,00	0,00	0,00	0,00	0,00	0,00	0,00	0,00	0,00
15.03 Sostegno all'occupazione	0,00	0,00	0,00	13.568,90	0,00	0,00	0,00	0,00	0,00	0,00	13.568,90
15.04 Politica regionale unitaria per il lavoro e la formazione professionale (solo per le Regioni)	0,00	0,00	0,00	0,00	0,00	0,00	0,00	0,00	0,00	0,00	0,00
Totale Missione 15 Politiche per il lavoro e la formazione professionale	0,00	0,00	0,00	13.568,90	0,00	0,00	0,00	0,00	0,00	0,00	13.568,90
16 Missione 16 Agricoltura, politiche agroalimentari e pesca											
16.01 Sviluppo del settore agricolo e del sistema agroalimentare	0,00	0,00	0,00	0,00	0,00	0,00	0,00	0,00	0,00	0,00	0,00
16.02 Caccia e pesca	0,00	0,00	0,00	0,00	0,00	0,00	0,00	0,00	0,00	0,00	0,00
16.03 Politica regionale unitaria per l'agricoltura, i sistemi agroalimentari, la caccia e la pesca (solo per le Regioni)	0,00	0,00	0,00	0,00	0,00	0,00	0,00	0,00	0,00	0,00	0,00
Totale Missione 16 Agricoltura, politiche agroalimentari e pesca	0,00	0,00	0,00	0,00	0,00	0,00	0,00	0,00	0,00	0,00	0,00
17 Missione 17 Energia e diversificazione delle fonti energetiche											
17.01 Fonti energetiche	0,00	0,00	0,00	0,00	0,00	0,00	0,00	0,00	0,00	0,00	0,00
17.02 Politica regionale unitaria per l'energia e la diversificazione delle fonti energetiche (solo per le Regioni)	0,00	0,00	0,00	0,00	0,00	0,00	0,00	0,00	0,00	0,00	0,00
Totale Missione 17 Energia e diversificazione delle fonti energetiche	0,00	0,00	0,00	0,00	0,00	0,00	0,00	0,00	0,00	0,00	0,00
18 Missione 18 Relazioni con le altre autonomie territoriali e locali											
18.01 Relazioni finanziarie con le altre autonomie territoriali	0,00	0,00	0,00	638.000,00	0,00	0,00	0,00	0,00	0,00	0,00	638.000,00
18.02 Politica regionale unitaria per le relazioni con le altre autonomie territoriali e locali (solo per le Regioni)	0,00	0,00	0,00	0,00	0,00	0,00	0,00	0,00	0,00	0,00	0,00



SPESE PER MISSIONI, PROGRAMMI E MACROAGGREGATI

COMUNE DI MARTELLAGO

SPESE CORRENTI - PREVISIONI DI COMPETENZA

Esercizio finanziario 2017

MISSIONI PROGRAMMI MACROAGGREGATI	Redditi da lavoro dipendente	Imposte e tasse a carico dell'ente	Acquisto di beni e servizi	Trasferimenti correnti	Trasferimenti di tributi (solo per le Regioni)	Fondi perequativi (solo per le Regioni)	Interessi passivi	Altre spese per redditi da capitale	Rimborsi e poste correttive delle entrate	Altre spese correnti	Totale
	101	102	103	104	105	106	107	108	109	110	100
Totale Missione 18 Relazioni con le altre autonomie territoriali e locali	0,00	0,00	0,00	638.000,00	0,00	0,00	0,00	0,00	0,00	0,00	638.000,00
19 Missione 19 Relazioni internazionali											
19.01 Relazioni internazionali e Cooperazione allo sviluppo	0,00	0,00	0,00	0,00	0,00	0,00	0,00	0,00	0,00	0,00	0,00
19.02 Cooperazione territoriale (solo per le Regioni)	0,00	0,00	0,00	0,00	0,00	0,00	0,00	0,00	0,00	0,00	0,00
Totale Missione 19 Relazioni internazionali	0,00	0,00	0,00	0,00	0,00	0,00	0,00	0,00	0,00	0,00	0,00
20 Missione 20 Fondi e accantonamenti											
20.01 Fondo di riserva	0,00	0,00	0,00	0,00	0,00	0,00	0,00	0,00	0,00	103.065,13	103.065,13
20.02 Fondo crediti di dubbia esigibilità	0,00	0,00	0,00	0,00	0,00	0,00	0,00	0,00	0,00	271.742,79	271.742,79
20.03 Altri Fondi	0,00	0,00	0,00	0,00	0,00	0,00	0,00	0,00	0,00	20.000,00	20.000,00
Totale Missione 20 Fondi e accantonamenti	0,00	0,00	0,00	0,00	0,00	0,00	0,00	0,00	0,00	394.807,92	394.807,92
50 Missione 50 Debito pubblico											
50.01 Quota interessi ammortamento mutui e prestiti obbligazionari	0,00	0,00	0,00	0,00	0,00	0,00	29.283,66	0,00	0,00	0,00	29.283,66
Totale Missione 50 Debito pubblico	0,00	0,00	0,00	0,00	0,00	0,00	29.283,66	0,00	0,00	0,00	29.283,66
60 Missione 60 Anticipazioni finanziarie											
60.01 Restituzione anticipazione di tesoreria	0,00	0,00	0,00	0,00	0,00	0,00	0,00	0,00	0,00	0,00	0,00
Totale Missione 60 Anticipazioni finanziarie	0,00	0,00	0,00	0,00	0,00	0,00	0,00	0,00	0,00	0,00	0,00
Totale Macroaggregati	2.473.958,11	278.310,00	7.850.483,95	2.036.504,10	0,00	0,00	90.524,22	0,00	28.618,00	539.807,92	13.298.206,30





SPESE PER MISSIONI, PROGRAMMI E MACROAGGREGATI

COMUNE DI MARTELLAGO

SPESE PER SERVIZI PER CONTO TERZI E PARTITE DI GIRO - PREVISIONI DI COMPETENZA

Esercizio finanziario 2015

MISSIONI PROGRAMMI MACROAGGREGATI	Uscite per partite di giro	Uscite per conto terzi	Totale
	701	702	700
99 Missione 99 Servizi per conto terzi			
99.01 Servizi per conto terzi e Partite di giro	1.763.000,00	3.333.570,00	5.096.570,00
99.02 Anticipazioni per il finanziamento del sistema sanitario nazionale	0,00	0,00	0,00
Totale Missione 99 Servizi per conto terzi	1.763.000,00	3.333.570,00	5.096.570,00



SPESE PER MISSIONI, PROGRAMMI E MACROAGGREGATI

COMUNE DI MARTELLAGO

SPESE PER SERVIZI PER CONTO TERZI E PARTITE DI GIRO - PREVISIONI DI COMPETENZA

Esercizio finanziario 2016

MISSIONI PROGRAMMI/MACROAGGREGATI	Uscite per partite di giro	Uscite per conto terzi	Totale
	701	702	700
99 Missione 99 Servizi per conto terzi			
99.01 Servizi per conto terzi e Partite di giro	1.763.000,00	3.333.570,00	5.096.570,00
99.02 Anticipazioni per il finanziamento del sistema sanitario nazionale	0,00	0,00	0,00
Totale Missione 99 Servizi per conto terzi	1.763.000,00	3.333.570,00	5.096.570,00



SPESE PER MISSIONI, PROGRAMMI E MACROAGGREGATI

COMUNE DI MARTELLAGO

SPESE PER SERVIZI PER CONTO TERZI E PARTITE DI GIRO - PREVISIONI DI COMPETENZA

Esercizio finanziario 2017

MISSIONI PROGRAMMI\MACROAGGREGATI	Uscite per partite di giro	Uscite per conto terzi	Totale
	701	702	700
99 Missione 99 Servizi per conto terzi			
99.01 Servizi per conto terzi e Partite di giro	1.763.000,00	3.333.570,00	5.096.570,00
99.02 Anticipazioni per il finanziamento del sistema sanitario nazionale	0,00	0,00	0,00
Totale Missione 99 Servizi per conto terzi	1.763.000,00	3.333.570,00	5.096.570,00



Elaborato contabile suddiviso per ciascun SERVIZIO, sia per la parte entrata che per la parte spesa, con il riferimento al relativo Responsabile:

Codice Servizio	Descrizione Servizio	Responsabile
1	Segreteria, contratti, gare e appalti	Dott. Silvano Longo
2	Contabilità	Rag. Annalisa Scroccaro
3	Lavori pubblici ed espropri	Ing. Fabio Callegher
4	Edilizia privata	Geom. Corò Denis
5	Anagrafe, stato civile, statistica, elettorale e leva	D.ssa Sonia Pattaro
6	Polizia locale	Rag. Annalisa Scroccaro
7	Servizi sociali	Ass. Soc. Paola Stradiotto
8	Ufficio controllo di gestione	Dott. Silvano Longo
9	Pubblica istruzione, cultura, sport e associazioni	Ass. Soc. Paola Stradiotto
10	Risorse umane	Rag. Annalisa Scroccaro
11	Tributi ed entrate varie	Rag. Annalisa Scroccaro
12	Manutenzione del patrimonio	Ing. Fabio Callegher
13	Legale e casa	Dott. Silvano Longo
14	Commercio, attività produttive	Arch. Nadia Rossato
15	C.E.D.	Dott. Silvano Longo
16	Economato	Rag. Annalisa Scroccaro
17	Patrimonio e ambiente	Ing. Fabio Callegher
18	Urbanistica e S.I.T.	Arch. Nadia Rossato
19	Urp, protocollo, centralino e messi	D.ssa Sonia Pattaro
20	Biblioteca	Ass. Soc. Paola Stradiotto
21	S.U.A.P.	Arch. Nadia Rossato

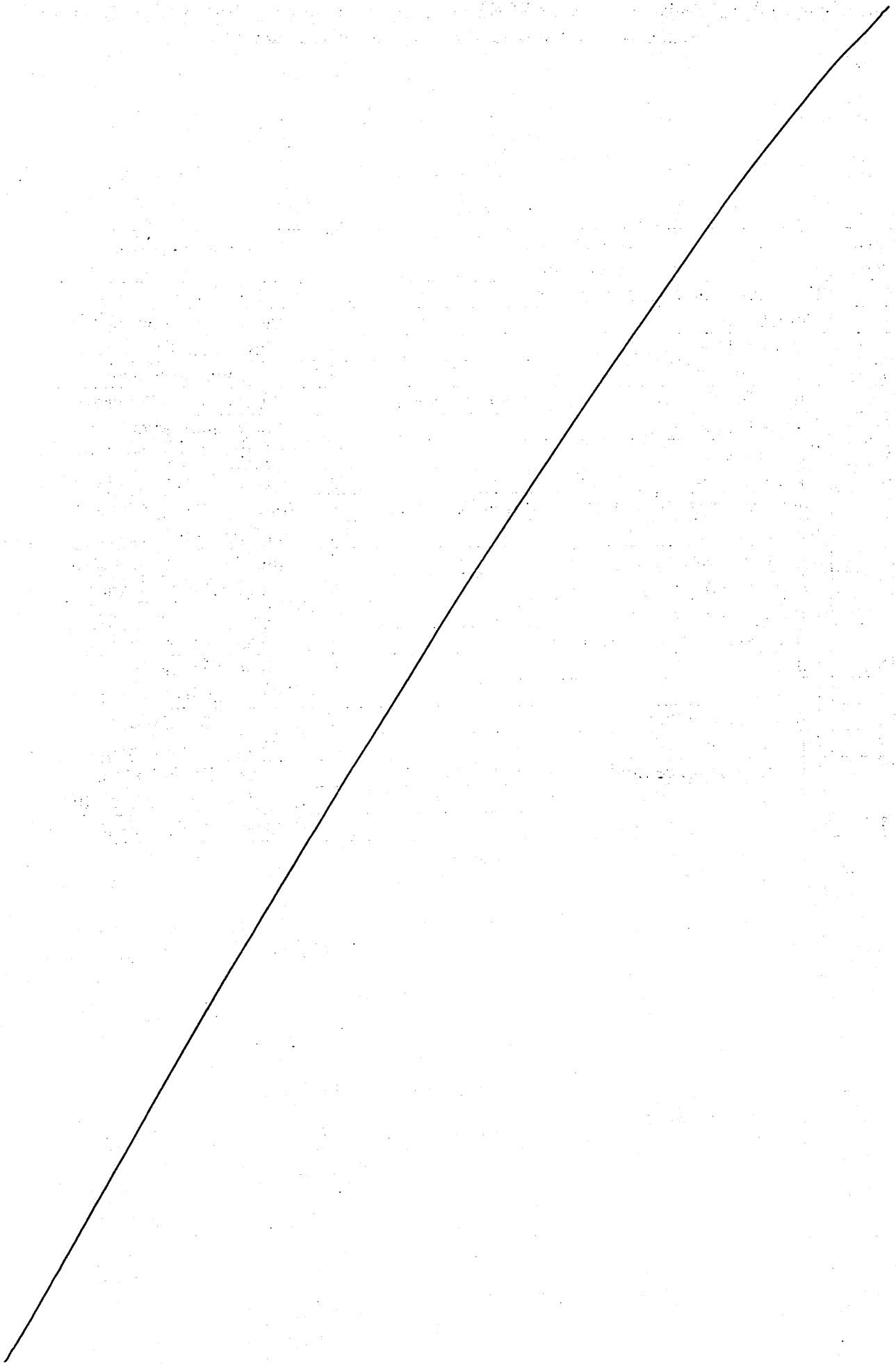



BILANCIO DI PREVISIONE - CAPITOLI

COMUNE DI MARTELLAGO

ENTRATE

Esercizio: 2015

		PREVISIONI DELL'ANNO A CUI SI RIFERISCE IL BILANCIO
Fondo pluriennale vincolato per spese correnti	previsione di competenza	0,00
Fondo pluriennale vincolato per spese in conto capitale	previsione di competenza	117.804,72
Utilizzo avanzo di Amministrazione	previsione di competenza	1.227.434,29
- di cui vincolato utilizzato anticipatamente	previsione di competenza	0,00
Fondo di Cassa all'1/1/2015	previsione di cassa	4.640.422,10



BILANCIO DI PREVISIONE - CAPITOLI

COMUNE DI MARTELLAGO

ENTRATE

Esercizio: 2015

Responsabile di Entrata LONGO dr. Silvano (1)(SEGRETERIA, CONTRATTI, GARE E APPALTI)								
CAPITOLO	DENOMINAZIONE	PIANO DEI CONTI FINANZIARIO	RESIDUI PRESUNTI AL TERMINE DELL'ESERCIZIO PRECEDENTE QUELLO CUI SI RIFERISCE IL BILANCIO			PREVISIONI ANNO 2015	PREVISIONI ANNO 2016	PREVISIONI ANNO 2017
	RESPONSABILE DI ENTRATA	PIANO DEI CONTI ECONOMICO						
	RESPONSABILE DI SERVIZIO	Cod. Bilancio tuel 267						

Titolo 2 Trasferimenti correnti**Tipologia 101 Trasferimenti correnti da Amministrazioni pubbliche****Categoria 2 Trasferimenti correnti da Amministrazioni Locali**

22600	Contributi della Regione Veneto per funzioni trasferite ai sensi della L.R. n. 11/2001 LONGO dr. Silvano (1)(SEGRETERIA, CONTRATTI, GARE E APPALTI)	2.01.01.02.000 1.3.1.01.02	0,00	previsione di competenza		2.200,00	2.200,00	2.200,00
	LONGO dr. Silvano (1)(SEGRETERIA, CONTRATTI, GARE E APPALTI)	2.02.0250		previsione di cassa		2.200,00		
Totale Categoria 2			0,00	previsione di competenza		2.200,00	2.200,00	2.200,00
				previsione di cassa		2.200,00		
Totale Tipologia 101			0,00	previsione di competenza		2.200,00	2.200,00	2.200,00
				previsione di cassa		2.200,00		
Totale Titolo 2			0,00	previsione di competenza		2.200,00	2.200,00	2.200,00
				previsione di cassa		2.200,00		



BILANCIO DI PREVISIONE - CAPITOLI

COMUNE DI MARTELLAGO

ENTRATE

Esercizio: 2015

Responsabile di Entrata LONGO dr. Silvano (1)(SEGRETERIA, CONTRATTI, GARE E APPALTI)								
CAPITOLO	DENOMINAZIONE	PIANO DEI CONTI FINANZIARIO	RESIDUI PRESUNTI AL TERMINE DELL'ESERCIZIO PRECEDENTE QUELLO CUI SI RIFERISCE IL BILANCIO			PREVISIONI ANNO 2015	PREVISIONI ANNO 2016	PREVISIONI ANNO 2017
	RESPONSABILE DI ENTRATA	PIANO DEI CONTI ECONOMICO						
	RESPONSABILE DI SERVIZIO	Cod. Bilancio tuel 267						

Titolo 3 Entrate extratributarie**Tipologia 100 Vendita di beni e servizi e proventi derivanti dalla gestione dei beni****Categoria 2 Entrate dalla vendita e dall'erogazione di servizi**

24000	Dritti di segreteria su contratti (cap. S 16500 e 25500) LONGO dr. Silvano (1)(SEGRETERIA, CONTRATTI, GARE E APPALTI)	3.01.02.01.000 1.2.2.01.99 3.01.0450	0,00	previsione di competenza	11.852,00	11.852,00	11.852,00
				previsione di cassa	16.802,38		
25000	Dritti di scritturazione e di accesso LONGO dr. Silvano (1)(SEGRETERIA, CONTRATTI, GARE E APPALTI)	3.01.02.01.000 1.2.2.01.99 3.01.0450	0,00	previsione di competenza	800,00	800,00	800,00
				previsione di cassa	800,00		
Totale Categoria 2			0,00	previsione di competenza	12.652,00	12.652,00	12.652,00
				previsione di cassa	17.602,38		

Categoria 3 Proventi derivanti dalla gestione dei beni

25001	Rimborso diritti di registrazione contratti LONGO dr. Silvano (1)(SEGRETERIA, CONTRATTI, GARE E APPALTI)	3.01.02.01.000 1.2.2.01.99 3.01.0450	0,00	previsione di competenza	2.000,00	2.000,00	2.000,00
				previsione di cassa	3.300,41		
Totale Categoria 3			0,00	previsione di competenza	2.000,00	2.000,00	2.000,00
				previsione di cassa	3.300,41		
Totale Tipologia 100			0,00	previsione di competenza	14.652,00	14.652,00	14.652,00
				previsione di cassa	20.902,79		

Tipologia 400 Altre entrate da redditi da capitale**Categoria 2 Entrate derivanti dalla distribuzione di dividendi**

30500	Dividendi da altre imprese partecipate non incluse in amministrazioni pubbliche LONGO dr. Silvano (1)(SEGRETERIA, CONTRATTI, GARE E APPALTI)	3.04.02.03.000 3.04.0930	314.329,84	previsione di competenza	0,00	0,00	0,00
				previsione di cassa	314.329,84		



BILANCIO DI PREVISIONE - CAPITOLI

COMUNE DI MARTELLAGO

ENTRATE

Esercizio: 2015

Responsabile di Entrata LONGO dr. Silvano (1)(SEGRETERIA, CONTRATTI, GARE E APPALTI)								
CAPITOLO	DENOMINAZIONE	PIANO DEI CONTI FINANZIARIO	RESIDUI PRESUNTI AL TERMINE DELL'ESERCIZIO PRECEDENTE QUELLO CUI SI RIFERISCE IL BILANCIO			PREVISIONI ANNO 2015	PREVISIONI ANNO 2016	PREVISIONI ANNO 2017
	RESPONSABILE DI ENTRATA	PIANO DEI CONTI ECONOMICO						
	RESPONSABILE DI SERVIZIO	Cod. Bilancio tuel 267						
<i>CONTRATTI, GARE E APPALTI)</i>								
Totale Categoria 2			314.329,84	previsione di competenza		0,00	0,00	0,00
				previsione di cassa		314.329,84		
Totale Tipologia 400			314.329,84	previsione di competenza		0,00	0,00	0,00
				previsione di cassa		314.329,84		
Totale Titolo 3			314.329,84	previsione di competenza		14.652,00	14.652,00	14.652,00
				previsione di cassa		335.232,63		



BILANCIO DI PREVISIONE - CAPITOLI

COMUNE DI MARTELLAGO

ENTRATE

Esercizio: 2015

Responsabile di Entrata LONGO dr. Silvano (1)(SEGRETERIA, CONTRATTI, GARE E APPALTI)								
CAPITOLO	DENOMINAZIONE	PIANO DEI CONTI FINANZIARIO	RESIDUI PRESUNTI AL TERMINE DELL'ESERCIZIO PRECEDENTE QUELLO CUI SI RIFERISCE IL BILANCIO			PREVISIONI ANNO 2015	PREVISIONI ANNO 2016	PREVISIONI ANNO 2017
	RESPONSABILE DI ENTRATA	PIANO DEI CONTI ECONOMICO						
	RESPONSABILE DI SERVIZIO	Cod. Bilancio tuel 267						

Titolo 4 Entrate in conto capitale**Tipologia 400 Entrate da alienazione di beni materiali e immateriali****Categoria 1 Alienazione di beni materiali**

61900	Alienazione di quote di partecipazione societarie	4.04.01.99.000	0,00	previsione di competenza	9.115,00	0,00	0,00
	LONGO dr. Silvano (1)(SEGRETERIA, CONTRATTI, GARE E APPALTI)			previsione di cassa	9.115,00		
	LONGO dr. Silvano (1)(SEGRETERIA, CONTRATTI, GARE E APPALTI)	4.01.0950					
Totale Categoria 1			0,00	previsione di competenza	9.115,00	0,00	0,00
				previsione di cassa	9.115,00		
Totale Tipologia 400			0,00	previsione di competenza	9.115,00	0,00	0,00
				previsione di cassa	9.115,00		
Totale Titolo 4			0,00	previsione di competenza	9.115,00	0,00	0,00
				previsione di cassa	9.115,00		
Totale Responsabile di Entrata			314.329,84	previsione di competenza	25.967,00	16.852,00	16.852,00
				previsione di cassa	346.547,63		
Totale Titoli			314.329,84	previsione di competenza	25.967,00	16.852,00	16.852,00
				previsione di cassa	346.547,63		
				Avanzo di amministrazione	1.227.434,29		
				Fondo pluriennale vincolato	117.804,72	0,00	0,00
Totale Generale delle Entrate			314.329,84	previsione di competenza	1.371.206,01	16.852,00	16.852,00
				previsione di cassa	346.547,63		





BILANCIO DI PREVISIONE - CAPITOLI

COMUNE DI MARTELLAGO

SPESE

Esercizio: 2015

Responsabile di Spesa LONGO dr. Silvano (1)(SEGRETERIA, CONTRATTI, GARE E APPALTI)							
CAPITOLO	DENOMINAZIONE	PIANO DEI CONTI FINANZIARIO	RESIDUI PRESUNTI AL TERMINE DELL'ESERCIZIO PRECEDENTE QUELLO CUI SI RIFERISCE IL BILANCIO		PREVISIONI ANNO 2015	PREVISIONI ANNO 2016	PREVISIONI ANNO 2017
	RESPONSABILE DI SPESA	PIANO DEI CONTI ECONOMICO					
	RESPONSABILE DI SERVIZIO	Cod. Bilancio tuel 267					
DISAVANZO DI AMMINISTRAZIONE					0,00		

Missione 1 Servizi istituzionali, generali e di gestione**Programma 1 Organi istituzionali****Titolo 1 Spese correnti****Macroaggregato 103 Acquisto di beni e servizi**

500	Indennità di carica a Sindaco, Assessori e Presidente del Consiglio Comunale LONGO dr. Silvano (1)(SEGRETERIA, CONTRATTI, GARE E APPALTI) LONGO dr. Silvano (1)(SEGRETERIA, CONTRATTI, GARE E APPALTI)	1.03.02.01.000 2.1.2.01.01 1.01.01.03	0,00	previsione di competenza di cui già impegnato * di cui fondo pluriennale vincolato previsione di cassa	106.000,00 0,00 0,00 106.000,05	106.000,00 0,00 0,00	106.000,00 0,00 0,00
501	Accantonamento quota TFR del Sindaco LONGO dr. Silvano (1)(SEGRETERIA, CONTRATTI, GARE E APPALTI) LONGO dr. Silvano (1)(SEGRETERIA, CONTRATTI, GARE E APPALTI)	1.03.02.01.000 2.1.2.01.01 1.01.01.03	3.299,41	previsione di competenza di cui già impegnato * di cui fondo pluriennale vincolato previsione di cassa	2.872,53 0,00 0,00 6.458,94	2.872,53 0,00 0,00	2.872,53 0,00 0,00
1500	Gettoni di presenza ai Consiglieri Comunali LONGO dr. Silvano (1)(SEGRETERIA, CONTRATTI, GARE E APPALTI) LONGO dr. Silvano (1)(SEGRETERIA, CONTRATTI, GARE E APPALTI)	1.03.02.01.000 2.1.2.01.01 1.01.01.03	1.564,84	previsione di competenza di cui già impegnato * di cui fondo pluriennale vincolato previsione di cassa	8.050,00 0,00 0,00 14.218,18	8.050,00 0,00 0,00	8.050,00 0,00 0,00
2500	Spese diverse per Consiglio e Giunta Comunale - prestazioni di servizi LONGO dr. Silvano (1)(SEGRETERIA, CONTRATTI, GARE E APPALTI) LONGO dr. Silvano (1)(SEGRETERIA, CONTRATTI, GARE E APPALTI)	1.03.02.01.000 2.1.2.01.01 1.01.01.03	30,00	previsione di competenza di cui già impegnato * di cui fondo pluriennale vincolato previsione di cassa	2.000,00 0,00 0,00 2.074,54	1.500,00 0,00 0,00	1.500,00 0,00 0,00
5500	Spese per feste nazionali e solennità civili - acquisto beni LONGO dr. Silvano (1)(SEGRETERIA, CONTRATTI, GARE E APPALTI) LONGO dr. Silvano (1)(SEGRETERIA, CONTRATTI, GARE E APPALTI)	1.03.01.02.000 2.1.1.01.02 1.01.01.02	0,00	previsione di competenza di cui già impegnato * di cui fondo pluriennale vincolato previsione di cassa	810,00 0,00 0,00 810,00	810,00 0,00 0,00	810,00 0,00 0,00



BILANCIO DI PREVISIONE - CAPITOLI

COMUNE DI MARTELLAGO

SPESE

Esercizio: 2015

Responsabile di Spesa LONGO dr. Silvano (1)(SEGRETERIA, CONTRATTI, GARE E APPALTI)							
CAPITOLO	DENOMINAZIONE	PIANO DEI CONTI FINANZIARIO	RESIDUI PRESUNTI AL TERMINE DELL'ESERCIZIO PRECEDENTE QUELLO CUI SI RIFERISCE IL BILANCIO		PREVISIONI ANNO 2015	PREVISIONI ANNO 2016	PREVISIONI ANNO 2017
	RESPONSABILE DI SPESA	PIANO DEI CONTI ECONOMICO					
	RESPONSABILE DI SERVIZIO	Cod. Bilancio tuel 267					
7400	Spese per rimborso oneri finanziari per le assenze dal lavoro degli amministratori (art. 80 D.Lgs. 267/2000)	1.03.02.01.000	12.000,00	previsione di competenza	10.000,00	10.000,00	10.000,00
	LONGO dr. Silvano (1)(SEGRETERIA, CONTRATTI, GARE E APPALTI)	2.1.2.01.01		di cui già impegnato *	0,00	0,00	0,00
	LONGO dr. Silvano (1)(SEGRETERIA, CONTRATTI, GARE E APPALTI)	1.01.01.03		di cui fondo pluriennale vincolato	0,00	0,00	0,00
				previsione di cassa	26.499,15		
Totale Macroaggregato 103			16.894,25	previsione di competenza	129.732,53	129.232,53	129.232,53
				di cui già impegnato *	0,00	0,00	0,00
				di cui fondo pluriennale vincolato	0,00	0,00	0,00
				previsione di cassa	156.060,86		
Totale Titolo 1			16.894,25	previsione di competenza	129.732,53	129.232,53	129.232,53
				di cui già impegnato *	0,00	0,00	0,00
				di cui fondo pluriennale vincolato	0,00	0,00	0,00
				previsione di cassa	156.060,86		
Totale Programma 1			16.894,25	previsione di competenza	129.732,53	129.232,53	129.232,53
				di cui già impegnato *	0,00	0,00	0,00
				di cui fondo pluriennale vincolato	0,00	0,00	0,00
				previsione di cassa	156.060,86		
Programma 2 Segreteria generale							
Titolo 1 Spese correnti							
Macroaggregato 101 Redditi da lavoro dipendente							
16500	Quota diritti di rogito spettante al segretario comunale (cap. E 24000)	1.01.01.01.000	3.467,12	previsione di competenza	8.000,00	8.000,00	8.000,00
	LONGO dr. Silvano (1)(SEGRETERIA, CONTRATTI, GARE E APPALTI)	2.1.4.01.01		di cui già impegnato *	0,00	0,00	0,00
	LONGO dr. Silvano (1)(SEGRETERIA, CONTRATTI, GARE E APPALTI)	1.01.02.01		di cui fondo pluriennale vincolato	0,00	0,00	0,00
				previsione di cassa	14.700,98		
Totale Macroaggregato 101			3.467,12	previsione di competenza	8.000,00	8.000,00	8.000,00
				di cui già impegnato *	0,00	0,00	0,00
				di cui fondo pluriennale vincolato	0,00	0,00	0,00
				previsione di cassa	14.700,98		
Macroaggregato 102 Imposte e tasse a carico dell'ente							



BILANCIO DI PREVISIONE - CAPITOLI

COMUNE DI MARTELLAGO

SPESE

Esercizio: 2015

Responsabile di Spesa LONGO dr. Silvano (1)(SEGRETERIA, CONTRATTI, GARE E APPALTI)							
CAPITOLO	DENOMINAZIONE	PIANO DEI CONTI FINANZIARIO	RESIDUI PRESUNTI AL TERMINE DELL'ESERCIZIO PRECEDENTE QUELLO CUI SI RIFERISCE IL BILANCIO		PREVISIONI ANNO 2015	PREVISIONI ANNO 2016	PREVISIONI ANNO 2017
	RESPONSABILE DI SPESA	PIANO DEI CONTI ECONOMICO					
	RESPONSABILE DI SERVIZIO	Cod. Bilancio tuel 267					
31500	Spese contrattuali per imposte e diritti di registrazione LONGO dr. Silvano (1)(SEGRETERIA, CONTRATTI, GARE E APPALTI) LONGO dr. Silvano (1)(SEGRETERIA, CONTRATTI, GARE E APPALTI)	1.02.01.02.000 2.1.9.01.01.002 1.01.02.07	539,98	previsione di competenza di cui già impegnato * di cui fondo pluriennale vincolato previsione di cassa	3.200,00 0,00 0,00 5.040,39	3.200,00 0,00 0,00	3.200,00 0,00 0,00
Totale Macroaggregato 102			539,98	previsione di competenza di cui già impegnato * di cui fondo pluriennale vincolato previsione di cassa	3.200,00 0,00 0,00 5.040,39	3.200,00 0,00 0,00	3.200,00 0,00 0,00
Macroaggregato 103 Acquisto di beni e servizi							
21600	Incarichi professionali per prestazioni di servizi - servizio segreteria, contratti, gare e appalti LONGO dr. Silvano (1)(SEGRETERIA, CONTRATTI, GARE E APPALTI) LONGO dr. Silvano (1)(SEGRETERIA, CONTRATTI, GARE E APPALTI)	1.03.02.13.000 2.1.2.01.11 1.01.02.03	1.924,92	previsione di competenza di cui già impegnato * di cui fondo pluriennale vincolato previsione di cassa	4.500,00 0,00 0,00 7.598,23	4.500,00 0,00 0,00	4.500,00 0,00 0,00
26500	Contributi associativi annuali - trasferimenti correnti ad enti del settore pubblico LONGO dr. Silvano (1)(SEGRETERIA, CONTRATTI, GARE E APPALTI) LONGO dr. Silvano (1)(SEGRETERIA, CONTRATTI, GARE E APPALTI)	1.03.02.99.000 2.1.2.01.99 1.01.02.05	0,00	previsione di competenza di cui già impegnato * di cui fondo pluriennale vincolato previsione di cassa	6.800,00 0,00 0,00 6.800,00	6.800,00 0,00 0,00	6.800,00 0,00 0,00
Totale Macroaggregato 103			1.924,92	previsione di competenza di cui già impegnato * di cui fondo pluriennale vincolato previsione di cassa	11.300,00 0,00 0,00 14.398,23	11.300,00 0,00 0,00	11.300,00 0,00 0,00
Macroaggregato 104 Trasferimenti correnti							
22500	Spese per pubblicità delle gare d'appalto e dei contratti - contributo gara all'AVCP - prestazioni di servizi LONGO dr. Silvano (1)(SEGRETERIA, CONTRATTI, GARE E APPALTI) LONGO dr. Silvano (1)(SEGRETERIA, CONTRATTI, GARE E APPALTI)	1.04.01.01.000 2.3.1.01.01 1.01.02.03	1.050,00	previsione di competenza di cui già impegnato * di cui fondo pluriennale vincolato previsione di cassa	3.000,00 0,00 0,00 4.050,00	3.000,00 0,00 0,00	3.000,00 0,00 0,00



BILANCIO DI PREVISIONE - CAPITOLI

COMUNE DI MARTELLAGO

SPESE

Esercizio: 2015

Responsabile di Spesa LONGO dr. Silvano (1)(SEGRETERIA, CONTRATTI, GARE E APPALTI)							
CAPITOLO	DENOMINAZIONE	PIANO DEI CONTI FINANZIARIO	RESIDUI PRESUNTI AL TERMINE DELL'ESERCIZIO PRECEDENTE QUELLO CUI SI RIFERISCE IL BILANCIO		PREVISIONI ANNO 2015	PREVISIONI ANNO 2016	PREVISIONI ANNO 2017
	RESPONSABILE DI SPESA	PIANO DEI CONTI ECONOMICO					
	RESPONSABILE DI SERVIZIO	Cod. Bilancio tucl 267					
25500	Quota diritti di rogito da versare al fondo gestito dal Ministero dell'Interno - ex Agenzia Autonoma Albo Segretari Comunali e Provinciali (cap. E 24000) LONGO dr. Silvano (1)(SEGRETERIA, CONTRATTI, GARE E APPALTI) LONGO dr. Silvano (1)(SEGRETERIA, CONTRATTI, GARE E APPALTI)	1.04.01.01.000 2.3.1.01.01 1.01.02.05	513,65	previsione di competenza <i>di cui già impegnato *</i> <i>di cui fondo pluriennale vincolato</i> previsione di cassa	1.185,00 0,00 0,00 2.177,55	1.185,00 0,00 0,00	1.185,00 0,00 0,00
Totale Macroaggregato 104			1.563,65	previsione di competenza <i>di cui già impegnato *</i> <i>di cui fondo pluriennale vincolato</i> previsione di cassa	4.185,00 0,00 0,00 6.227,55	4.185,00 0,00 0,00	4.185,00 0,00 0,00
Totale Titolo 1			7.495,67	previsione di competenza <i>di cui già impegnato *</i> <i>di cui fondo pluriennale vincolato</i> previsione di cassa	26.685,00 0,00 0,00 40.367,15	26.685,00 0,00 0,00	26.685,00 0,00 0,00
Totale Programma 2			7.495,67	previsione di competenza <i>di cui già impegnato *</i> <i>di cui fondo pluriennale vincolato</i> previsione di cassa	26.685,00 0,00 0,00 40.367,15	26.685,00 0,00 0,00	26.685,00 0,00 0,00
Totale Missione 1			24.389,92	previsione di competenza <i>di cui già impegnato *</i> <i>di cui fondo pluriennale vincolato</i> previsione di cassa	156.417,53 0,00 0,00 196.428,01	155.917,53 0,00 0,00	155.917,53 0,00 0,00
Totale Responsabile di Spesa			24.389,92	previsione di competenza <i>di cui già impegnato *</i> <i>di cui fondo pluriennale vincolato</i> previsione di cassa Disavanzo di amministrazione	156.417,53 0,00 0,00 196.428,01 0,00	155.917,53 0,00 0,00	155.917,53 0,00 0,00
Totale Generale delle Spese			24.389,92	previsione di competenza <i>di cui già impegnato *</i> <i>di cui fondo pluriennale vincolato</i> previsione di cassa	156.417,53 0,00 0,00 196.428,01	155.917,53 0,00 0,00	155.917,53 0,00 0,00



BILANCIO DI PREVISIONE - CAPITOLI

COMUNE DI MARTELLAGO

ENTRATE

Esercizio: 2015

		PREVISIONI DELL'ANNO A CUI SI RIFERISCE IL BILANCIO
Fondo pluriennale vincolato per spese correnti	previsione di competenza	0,00
Fondo pluriennale vincolato per spese in conto capitale	previsione di competenza	117.804,72
Utilizzo avanzo di Amministrazione	previsione di competenza	1.227.434,29
- di cui vincolato utilizzato anticipatamente	previsione di competenza	0,00
Fondo di Cassa all'1/1/2015	previsione di cassa	4.640.422,10



BILANCIO DI PREVISIONE - CAPITOLI

COMUNE DI MARTELLAGO

ENTRATE

Esercizio: 2015

Responsabile di Entrata SCROCCARO Rag. Annalisa (2)(CONTABILITA')								
CAPITOLO	DENOMINAZIONE	PIANO DEI CONTI FINANZIARIO	RESIDUI PRESUNTI AL TERMINE DELL'ESERCIZIO PRECEDENTE QUELLO CUI SI RIFERISCE IL BILANCIO			PREVISIONI ANNO 2015	PREVISIONI ANNO 2016	PREVISIONI ANNO 2017
	RESPONSABILE DI ENTRATA	PIANO DEI CONTI ECONOMICO						
	RESPONSABILE DI SERVIZIO	Cod. Bilancio tuel 267						

Titolo 1 Entrate correnti di natura tributaria, contributiva e perequativa**Tipologia 104 Compartecipazioni di tributi****Categoria 6 Compartecipazione IRPEF ai Comuni**

11600	Quota pari al 5 per mille dell'IRPEF da destinare alle attività sociali svolte dal Comune (art. 1, c.337, della legge 266/2005) SCROCCARO Rag. Annalisa (2)(CONTABILITA') SCROCCARO Rag. Annalisa (2)(CONTABILITA')	1.01.04.06.000 1.1.1.04.06.001 1.01.0051	0,00	previsione di competenza previsione di cassa		0,00 0,00	0,00	0,00
Totale Categoria 6			0,00	previsione di competenza previsione di cassa		0,00 0,00	0,00	0,00
Totale Tipologia 104			0,00	previsione di competenza previsione di cassa		0,00 0,00	0,00	0,00

Tipologia 301 Fondi perequativi da Amministrazioni Centrali**Categoria 1 Fondi perequativi dallo Stato**

11402	Fondo sperimentale di riequilibrio ex art. 2 comma 7 del D.Lgs. n. 23/2011 SCROCCARO Rag. Annalisa (2)(CONTABILITA') SCROCCARO Rag. Annalisa (2)(CONTABILITA')	1.03.01.01.000 1.1.3.01.01.001 1.03.0120	59,33	previsione di competenza previsione di cassa		0,00 59,33	0,00	0,00
11403	Fondo di solidarietà comunale SCROCCARO Rag. Annalisa (2)(CONTABILITA') SCROCCARO Rag. Annalisa (2)(CONTABILITA')	1.03.01.01.000 1.1.3.01.01.001 1.03.0120	29.427,87	previsione di competenza previsione di cassa		2.066.140,65 2.095.568,52	2.066.140,65	2.066.140,65
Totale Categoria 1			29.487,20	previsione di competenza previsione di cassa		2.066.140,65 2.095.627,85	2.066.140,65	2.066.140,65
Totale Tipologia 301			29.487,20	previsione di competenza previsione di cassa		2.066.140,65 2.095.627,85	2.066.140,65	2.066.140,65



BILANCIO DI PREVISIONE - CAPITOLI

COMUNE DI MARTELLAGO

ENTRATE

Esercizio: 2015

Responsabile di Entrata SCROCCARO Rag. Annallsa (2)(CONTABILITA')							
CAPITOLO	DENOMINAZIONE	PIANO DEI CONTI FINANZIARIO	RESIDUI PRESUNTI AL TERMINE DELL'ESERCIZIO PRECEDENTE QUELLO CUI SI RIFERISCE IL BILANCIO				
	RESPONSABILE DI ENTRATA	PIANO DEI CONTI ECONOMICO			PREVISIONI ANNO 2015	PREVISIONI ANNO 2016	PREVISIONI ANNO 2017
	RESPONSABILE DI SERVIZIO	Cod. Bilancio tuel 267					
Totale Titolo 1			29.487,20	previsione di competenza	2.066.140,65	2.066.140,65	2.066.140,65
				previsione di cassa	2.095.627,85		



BILANCIO DI PREVISIONE - CAPITOLI

COMUNE DI MARTELLAGO

ENTRATE

Esercizio: 2015

Responsabile di Entrata SCROCCARO Rag. Annalisa (2)(CONTABILITA')								
CAPITOLO	DENOMINAZIONE	PIANO DEI CONTI FINANZIARIO	RESIDUI PRESUNTI AL TERMINE DELL'ESERCIZIO PRECEDENTE QUELLO CUI SI RIFERISCE IL BILANCIO			PREVISIONI ANNO 2015	PREVISIONI ANNO 2016	PREVISIONI ANNO 2017
	RESPONSABILE DI ENTRATA	PIANO DEI CONTI ECONOMICO						
	RESPONSABILE DI SERVIZIO	Cod. Bilancio tuel 267						

Titolo 2 Trasferimenti correnti**Tipologia 101 Trasferimenti correnti da Amministrazioni pubbliche****Categoria 1 Trasferimenti correnti da Amministrazioni Centrali**

12005	Trasferimenti correnti dello Stato - per lo sviluppo degli investimenti SCROCCARO Rag. Annalisa (2)(CONTABILITA')	2.01.01.01.000 1.3.1.01.01	0,00	previsione di competenza	47.000,00	47.000,00	47.000,00
	SCROCCARO Rag. Annalisa (2)(CONTABILITA')	2.01.0130		previsione di cassa	47.000,00		
13002	Altri trasferimenti dello Stato SCROCCARO Rag. Annalisa (2)(CONTABILITA')	2.01.01.01.000 1.3.1.01.01	0,00	previsione di competenza	151.738,20	151.738,20	151.738,20
	SCROCCARO Rag. Annalisa (2)(CONTABILITA')	2.01.0130		previsione di cassa	151.738,20		
Totale Categoria 1			0,00	previsione di competenza	198.738,20	198.738,20	198.738,20
				previsione di cassa	198.738,20		
Categoria 2 Trasferimenti correnti da Amministrazioni Locali							
23100	Trasferimenti correnti dall'Unione del Miranese SCROCCARO Rag. Annalisa (2)(CONTABILITA')	2.01.01.02.000 1.3.1.01.02.005	0,00	previsione di competenza	240.000,00	240.000,00	240.000,00
	SCROCCARO Rag. Annalisa (2)(CONTABILITA')	2.05.0440		previsione di cassa	240.000,00		
Totale Categoria 2			0,00	previsione di competenza	240.000,00	240.000,00	240.000,00
				previsione di cassa	240.000,00		
Totale Tipologia 101			0,00	previsione di competenza	438.738,20	438.738,20	438.738,20
				previsione di cassa	438.738,20		
Totale Titolo 2			0,00	previsione di competenza	438.738,20	438.738,20	438.738,20
				previsione di cassa	438.738,20		



BILANCIO DI PREVISIONE - CAPITOLI

COMUNE DI MARTELLAGO

ENTRATE

Esercizio: 2015

Responsabile di Entrata SCROCCARO Rag. Annalisa (2)(CONTABILITA')								
CAPITOLO	DENOMINAZIONE	PIANO DEI CONTI FINANZIARIO	RESIDUI PRESUNTI AL TERMINE DELL'ESERCIZIO PRECEDENTE QUELLO CUI SI RIFERISCE IL BILANCIO			PREVISIONI ANNO 2015	PREVISIONI ANNO 2016	PREVISIONI ANNO 2017
	RESPONSABILE DI ENTRATA	PIANO DEI CONTI ECONOMICO						
	RESPONSABILE DI SERVIZIO	Cod. Bilancio tuel 267						

Titolo 3 Entrate extratributarie**Tipologia 200 Proventi derivanti dall'attività di controllo e repressione delle irregolarità e degli illeciti****Categoria 2 Entrate da famiglie derivanti dall'attività di controllo e repressione delle irregolarità e degli illeciti**

37100	Sanzioni per violazione CDS - art.208 D.Lgs. n. 285/1982 - entrate a destinazione vincolata SCROCCARO Rag. Annalisa (2)(CONTABILITA')	3.02.02.01.000 1.4.2.02.01 3.01.0510	664.436,80	previsione di competenza		240.000,00	0,00	0,00
				previsione di cassa		904.436,80		
Totale Categoria 2			664.436,80	previsione di competenza		240.000,00	0,00	0,00
				previsione di cassa		904.436,80		
Totale Tipologia 200			664.436,80	previsione di competenza		240.000,00	0,00	0,00
				previsione di cassa		904.436,80		

Tipologia 300 Interessi attivi**Categoria 3 Altri Interessi attivi**

52000	Interessi attivi diversi SCROCCARO Rag. Annalisa (2)(CONTABILITA')	3.03.03.99.000 3.2.3.13.04.001	0,00	previsione di competenza		200,00	200,00	200,00
	SCROCCARO Rag. Annalisa (2)(CONTABILITA')	3.03.0890		previsione di cassa		242,43		
52500	Tesoreria Comunale - interessi attivi SCROCCARO Rag. Annalisa (2)(CONTABILITA')	3.03.03.04.000 3.2.3.05.01.001	0,00	previsione di competenza		0,00	0,00	0,00
	SCROCCARO Rag. Annalisa (2)(CONTABILITA')	3.03.0890		previsione di cassa		433,52		
Totale Categoria 3			0,00	previsione di competenza		200,00	200,00	200,00
				previsione di cassa		675,95		
Totale Tipologia 300			0,00	previsione di competenza		200,00	200,00	200,00
				previsione di cassa		675,95		

Tipologia 500 Rimborsi e altre entrate correnti**Categoria 2 Rimborsi in entrata**



BILANCIO DI PREVISIONE - CAPITOLI

COMUNE DI MARTELLAGO

ENTRATE

Esercizio: 2015

Responsabile di Entrata SCROCCARO Rag. Annalisa (2)(CONTABILITA')								
CAPITOLO	DENOMINAZIONE	PIANO DEI CONTI FINANZIARIO	RESIDUI PRESUNTI AL TERMINE DELL'ESERCIZIO PRECEDENTE QUELLO CUI SI RIFERISCE IL BILANCIO			PREVISIONI ANNO 2015	PREVISIONI ANNO 2016	PREVISIONI ANNO 2017
	RESPONSABILE DI ENTRATA	PIANO DEI CONTI ECONOMICO						
	RESPONSABILE DI SERVIZIO	Cod. Bilancio tuel 267						
25500	Introiti e rimborsi diversi **PARZIALMENTE RILEVANTE AI FINI IVA** SCROCCARO Rag. Annalisa (2)(CONTABILITA') SCROCCARO Rag. Annalisa (2)(CONTABILITA')	3.05.02.03.000 1.4.3.03 3.05.0940	88,44	previsione di competenza previsione di cassa		4.000,00 4.088,44	4.000,00	4.000,00
25700	Rimborso da Veritas S.p.A. quote ammortamento mutui a garanzia SCROCCARO Rag. Annalisa (2)(CONTABILITA') SCROCCARO Rag. Annalisa (2)(CONTABILITA')	3.05.02.03.000 1.4.3.03 3.05.0940	0,00	previsione di competenza previsione di cassa		0,00 0,00	0,00	0,00
53500	Credito IVA SCROCCARO Rag. Annalisa (2)(CONTABILITA') SCROCCARO Rag. Annalisa (2)(CONTABILITA')	3.05.02.02.000 5.2.3.01 3.05.0940	0,00	previsione di competenza previsione di cassa		0,00 0,00	0,00	0,00
53600	Credito IRAP SCROCCARO Rag. Annalisa (2)(CONTABILITA') SCROCCARO Rag. Annalisa (2)(CONTABILITA')	3.05.02.02.000 5.2.3.01 3.05.0940	0,00	previsione di competenza previsione di cassa		0,00 0,00	0,00	0,00
Totale Categoria 2			88,44	previsione di competenza previsione di cassa		4.000,00 4.088,44	4.000,00	4.000,00
Categoria 99 Altre entrate correnti n.a.c.								
53700	Reintroito IVA da attività commerciali (Split Payment e Reverse Charge) SCROCCARO Rag. Annalisa (2)(CONTABILITA') SCROCCARO Rag. Annalisa (2)(CONTABILITA')	3.05.99.99.000 3.05.0940	0,00	previsione di competenza previsione di cassa		90.000,00 90.000,00	90.000,00	90.000,00
Totale Categoria 99			0,00	previsione di competenza previsione di cassa		90.000,00 90.000,00	90.000,00	90.000,00
Totale Tipologia 500			88,44	previsione di competenza previsione di cassa		94.000,00 94.088,44	94.000,00	94.000,00



BILANCIO DI PREVISIONE - CAPITOLI

COMUNE DI MARTELLAGO

ENTRATE

Esercizio: 2015

Responsabile di Entrata SCROCCARO Rag. Annalisa (2)(CONTABILITA')							
CAPITOLO	DENOMINAZIONE	PIANO DEI CONTI FINANZIARIO	RESIDUI PRESUNTI AL TERMINE DELL'ESERCIZIO PRECEDENTE QUELLO CUI SI RIFERISCE IL BILANCIO				
	RESPONSABILE DI ENTRATA	PIANO DEI CONTI ECONOMICO			PREVISIONI ANNO 2015	PREVISIONI ANNO 2016	PREVISIONI ANNO 2017
	RESPONSABILE DI SERVIZIO	Cod. Bilancio tuel 267					
Totale Titolo 3			664.525,24	previsione di competenza	334.200,00	94.200,00	94.200,00
				previsione di cassa	999.201,19		



BILANCIO DI PREVISIONE - CAPITOLI

COMUNE DI MARTELLAGO

ENTRATE

Esercizio: 2015

Responsabile di Entrata SCROCCARO Rag. Annalisa (2)(CONTABILITA')							
CAPITOLO	DENOMINAZIONE	PIANO DEI CONTI FINANZIARIO	RESIDUI PRESUNTI AL TERMINE DELL'ESERCIZIO PRECEDENTE QUELLO CUI SI RIFERISCE IL BILANCIO				
	RESPONSABILE DI ENTRATA	PIANO DEI CONTI ECONOMICO		PREVISIONI ANNO 2015	PREVISIONI ANNO 2016	PREVISIONI ANNO 2017	
	RESPONSABILE DI SERVIZIO	Cod. Bilancio tuel 267					

Titolo 7 Anticipazioni da istituto tesoriere/cassiere

Tipologia 100 Anticipazioni da istituto tesoriere/cassiere

Categoria 1 Anticipazioni da istituto tesoriere/cassiere

71000	Anticipazioni di tesoreria (cap. S 400500)	7.01.01.01.000	0,00	previsione di competenza	500.000,00	500.000,00	500.000,00
	SCROCCARO Rag. Annalisa (2)(CONTABILITA')			previsione di cassa	500.000,00		
	SCROCCARO Rag. Annalisa (2)(CONTABILITA')	5.01.1090					
Totale Categoria 1			0,00	previsione di competenza	500.000,00	500.000,00	500.000,00
				previsione di cassa	500.000,00		
Totale Tipologia 100			0,00	previsione di competenza	500.000,00	500.000,00	500.000,00
				previsione di cassa	500.000,00		
Totale Titolo 7			0,00	previsione di competenza	500.000,00	500.000,00	500.000,00
				previsione di cassa	500.000,00		



BILANCIO DI PREVISIONE - CAPITOLI

COMUNE DI MARTELAGO

ENTRATE

Esercizio: 2015

Responsabile di Entrata SCROCCARO Rag. Annalisa (2)(CONTABILITA')								
CAPITOLO	DENOMINAZIONE	PIANO DEI CONTI FINANZIARIO	RESIDUI PRESUNTI AL TERMINE DELL'ESERCIZIO PRECEDENTE QUELLO CUI SI RIFERISCE IL BILANCIO			PREVISIONI ANNO 2015	PREVISIONI ANNO 2016	PREVISIONI ANNO 2017
	RESPONSABILE DI ENTRATA	PIANO DEI CONTI ECONOMICO						
	RESPONSABILE DI SERVIZIO	Cod. Bilancio tuel 267						

Titolo 9 Entrate per conto terzi e partite di giro

Tipologia 100 Entrate per partite di giro

Categoria 3 Ritenute su redditi da lavoro autonomo

116003	Ritenute previdenziali - soggetti diversi (cap. S 407503) SCROCCARO Rag. Annalisa (2)(CONTABILITA')	9.01.03.02.000 2.4.6.02.02 6.01.0000	0,00	previsione di competenza previsione di cassa	50.000,00 50.000,00	50.000,00	50.000,00
116004	Addizionale regionale IRPEF - Soggetti diversi (cap. S 407504) SCROCCARO Rag. Annalisa (2)(CONTABILITA')	9.01.03.01.000 2.4.5.05.03 6.02.0000	0,00	previsione di competenza previsione di cassa	100.000,00 100.000,00	100.000,00	100.000,00
116005	Ritenute erariali a soggetti diversi (cap. S 407500) SCROCCARO Rag. Annalisa (2)(CONTABILITA')	9.01.03.01.000 2.4.5.05.03 6.02.0000	0,00	previsione di competenza previsione di cassa	300.000,00 300.000,00	300.000,00	300.000,00

Totale Categoria 3			0,00	previsione di competenza previsione di cassa	450.000,00 450.000,00	450.000,00	450.000,00
---------------------------	--	--	------	---	--------------------------	------------	------------

Categoria 99 Altre entrate per partite di giro

123005	Altre partite di giro (cap. S 415500) SCROCCARO Rag. Annalisa (2)(CONTABILITA')	9.01.99.99.000 2.4.7.04.99 6.05.0000	0,00	previsione di competenza previsione di cassa	100.000,00 100.000,00	100.000,00	100.000,00
--------	--	--	------	---	--------------------------	------------	------------

Totale Categoria 99			0,00	previsione di competenza previsione di cassa	100.000,00 100.000,00	100.000,00	100.000,00
----------------------------	--	--	------	---	--------------------------	------------	------------

Totale Tipologia 100			0,00	previsione di competenza previsione di cassa	550.000,00 550.000,00	550.000,00	550.000,00
-----------------------------	--	--	------	---	--------------------------	------------	------------

Tipologia 200 Entrate per conto terzi



BILANCIO DI PREVISIONE - CAPITOLI

COMUNE DI MARTELLAGO

ENTRATE

Esercizio: 2015

Responsabile di Entrata SCROCCARO Rag. Annalisa (2)(CONTABILITA')								
CAPITOLO	DENOMINAZIONE	PIANO DEI CONTI FINANZIARIO	RESIDUI PRESUNTI AL TERMINE DELL'ESERCIZIO PRECEDENTE QUELLO CUI SI RIFERISCE IL BILANCIO			PREVISIONI ANNO 2015	PREVISIONI ANNO 2016	PREVISIONI ANNO 2017
	RESPONSABILE DI ENTRATA	PIANO DEI CONTI ECONOMICO						
	RESPONSABILE DI SERVIZIO	Cod. Bilancio tuel 267						
Categoria 1 Rimborsi per acquisto di beni e servizi per conto terzi								
119000	Rimborso spese per servizi per conto di terzi (cap. S 412500) SCROCCARO Rag. Annalisa (2)(CONTABILITA') SCROCCARO Rag. Annalisa (2)(CONTABILITA')	9.02.01.02.000 1.3.2.08.05.02 6.05.0000	0,00	previsione di competenza		100.000,00	100.000,00	100.000,00
				previsione di cassa		100.000,00		
Totale Categoria 1			0,00	previsione di competenza		100.000,00	100.000,00	100.000,00
				previsione di cassa		100.000,00		
Categoria 5 Riscossione imposte e tributi per conto terzi								
186000	Riscossione di imposte e tasse di natura corrente riscosse per conto di terzi (cap. S 406000) SCROCCARO Rag. Annalisa (2)(CONTABILITA') SCROCCARO Rag. Annalisa (2)(CONTABILITA')	9.02.05.01.000 6.05.0000	0,00	previsione di competenza		3.000.000,00	3.000.000,00	3.000.000,00
				previsione di cassa		3.000.000,00		
Totale Categoria 5			0,00	previsione di competenza		3.000.000,00	3.000.000,00	3.000.000,00
				previsione di cassa		3.000.000,00		
Totale Tipologia 200			0,00	previsione di competenza		3.100.000,00	3.100.000,00	3.100.000,00
				previsione di cassa		3.100.000,00		
Totale Titolo 9			0,00	previsione di competenza		3.650.000,00	3.650.000,00	3.650.000,00
				previsione di cassa		3.650.000,00		
Totale Responsabile di Entrata			694.012,44	previsione di competenza		6.989.078,85	6.749.078,85	6.749.078,85
				previsione di cassa		7.683.567,24		
Totale Titoli			694.012,44	previsione di competenza		6.989.078,85	6.749.078,85	6.749.078,85
				previsione di cassa		7.683.567,24		
				Avanzo di amministrazione		1.227.434,29		
				Fondo pluriennale vincolato		117.804,72	0,00	0,00
Totale Generale delle Entrate			694.012,44	previsione di competenza		8.334.317,86	6.749.078,85	6.749.078,85
				previsione di cassa		7.683.567,24		



BILANCIO DI PREVISIONE - CAPITOLI

COMUNE DI MARTELLAGO

SPESE

Esercizio: 2015

Responsabile di Spesa SCROCCARO Rag. Annalisa (2)(CONTABILITA')							
CAPITOLO	DENOMINAZIONE	PIANO DEI CONTI FINANZIARIO	RESIDUI PRESUNTI AL TERMINE DELL'ESERCIZIO PRECEDENTE QUELLO CUI SI RIFERISCE IL BILANCIO		PREVISIONI ANNO 2015	PREVISIONI ANNO 2016	PREVISIONI ANNO 2017
	RESPONSABILE DI SPESA	PIANO DEI CONTI ECONOMICO					
	RESPONSABILE DI SERVIZIO	Cod. Bilancio tuel 267					

DISAVANZO DI AMMINISTRAZIONE

0,00

Missione 1 Servizi Istituzionali, generali e di gestione**Programma 2 Segreteria generale****Titolo 1 Spese correnti****Macroaggregato 107 Interessi passivi**

47000	Interessi passivi per mutui ed indebitamenti patrimoniali - servizio C.E.D. SCROCCARO Rag. Annalisa (2)(CONTABILITA)	1.07.05.04.000	0,00	previsione di competenza	2.894,12	2.338,14	1.754,87
		3.1.1.03.02		di cui già impegnato *	0,00	0,00	0,00
	SCROCCARO Rag. Annalisa (2)(CONTABILITA)	1.01.02.06		di cui fondo pluriennale vincolato	0,00	0,00	0,00
	SCROCCARO Rag. Annalisa (2)(CONTABILITA)			previsione di cassa	2.894,12		

Totale Macroaggregato 107

0,00	previsione di competenza	2.894,12	2.338,14	1.754,87
	di cui già impegnato *	0,00	0,00	0,00
	di cui fondo pluriennale vincolato	0,00	0,00	0,00
	previsione di cassa	2.894,12		

Totale Titolo 1

0,00	previsione di competenza	2.894,12	2.338,14	1.754,87
	di cui già impegnato *	0,00	0,00	0,00
	di cui fondo pluriennale vincolato	0,00	0,00	0,00
	previsione di cassa	2.894,12		

Totale Programma 2

0,00	previsione di competenza	2.894,12	2.338,14	1.754,87
	di cui già impegnato *	0,00	0,00	0,00
	di cui fondo pluriennale vincolato	0,00	0,00	0,00
	previsione di cassa	2.894,12		

Programma 3 Gestione economica, finanziaria, programmazione e provveditorato**Titolo 1 Spese correnti****Macroaggregato 102 Imposte e tasse a carico dell'ente**

41500	Spese per il servizio di tesoreria: imposte e tasse su mandati SCROCCARO Rag. Annalisa (2)(CONTABILITA)	1.02.01.02.000	596,68	previsione di competenza	700,00	700,00	700,00
		2.1.9.01.01.002		di cui già impegnato *	0,00	0,00	0,00
	SCROCCARO Rag. Annalisa (2)(CONTABILITA)	1.01.03.07		di cui fondo pluriennale vincolato	0,00	0,00	0,00
	SCROCCARO Rag. Annalisa (2)(CONTABILITA)			previsione di cassa	1.296,68		



BILANCIO DI PREVISIONE - CAPITOLI

COMUNE DI MARTELLAGO

SPESE

Esercizio: 2015

Responsabile di Spesa SCROCCARO Rag. Annalisa (2)(CONTABILITA')							
CAPITOLO	DENOMINAZIONE	PIANO DEI CONTI FINANZIARIO	RESIDUI PRESUNTI AL TERMINE DELL'ESERCIZIO PRECEDENTE QUELLO CUI SI RIFERISCE IL BILANCIO		PREVISIONI ANNO 2015	PREVISIONI ANNO 2016	PREVISIONI ANNO 2017
	RESPONSABILE DI SPESA	PIANO DEI CONTI ECONOMICO					
	RESPONSABILE DI SERVIZIO	Cod. Bilancio tuel 267					
47500	Imposta di bollo su conti correnti postali e bancari SCROCCARO Rag. Annalisa (2)(CONTABILITA') SCROCCARO Rag. Annalisa (2)(CONTABILITA')	1.02.01.02.000 2.1.9.01.01.002 1.01.03.07	124,91	previsione di competenza di cui già impegnato * di cui fondo pluriennale vincolato previsione di cassa	1.500,00 0,00 0,00 2.452,87	1.500,00 0,00 0,00 0,00	1.500,00 0,00 0,00 0,00
50900	Accantonamento per far fronte all'aumento delle aliquote IVA SCROCCARO Rag. Annalisa (2)(CONTABILITA') SCROCCARO Rag. Annalisa (2)(CONTABILITA')	1.02.01.99.000 2.1.9.01.01.999 1.01.08.08	0,00	previsione di competenza di cui già impegnato * di cui fondo pluriennale vincolato previsione di cassa	0,00 0,00 0,00 0,00	2.000,00 0,00 0,00 0,00	0,00 0,00 0,00 0,00
Totale Macroaggregato 102			721,59	previsione di competenza di cui già impegnato * di cui fondo pluriennale vincolato previsione di cassa	2.200,00 0,00 0,00 3.749,55	4.200,00 0,00 0,00 0,00	2.200,00 0,00 0,00 0,00
Macroaggregato 103 Acquisto di beni e servizi							
30000	Spese per commissioni - conto corrente postale n. 15393309 SCROCCARO Rag. Annalisa (2)(CONTABILITA') SCROCCARO Rag. Annalisa (2)(CONTABILITA')	1.03.02.17.000 2.1.2.01.15 1.01.08.03	38,16	previsione di competenza di cui già impegnato * di cui fondo pluriennale vincolato previsione di cassa	500,00 0,00 0,00 538,16	500,00 0,00 0,00 0,00	500,00 0,00 0,00 0,00
42000	Prestazioni di servizi - Servizio Contabilità SCROCCARO Rag. Annalisa (2)(CONTABILITA') SCROCCARO Rag. Annalisa (2)(CONTABILITA')	1.03.02.11.000 2.1.2.01.09 1.01.03.03	0,00	previsione di competenza di cui già impegnato * di cui fondo pluriennale vincolato previsione di cassa	0,00 0,00 0,00 0,00	0,00 0,00 0,00 0,00	0,00 0,00 0,00 0,00
42500	Compensi ai revisori dei conti nominati in base all'art. 241 del D.Lgs. n. 267/2000 SCROCCARO Rag. Annalisa (2)(CONTABILITA') SCROCCARO Rag. Annalisa (2)(CONTABILITA')	1.03.02.01.000 2.1.2.01.01 1.01.03.03	25.426,98	previsione di competenza di cui già impegnato * di cui fondo pluriennale vincolato previsione di cassa	33.000,00 0,00 0,00 59.751,79	33.000,00 0,00 0,00 0,00	33.000,00 0,00 0,00 0,00



BILANCIO DI PREVISIONE - CAPITOLI

COMUNE DI MARTELLAGO

SPESE

Esercizio: 2015

Responsabile di Spesa SCROCCARO Rag. Annalisa (2)(CONTABILITA')								
CAPITOLO	DENOMINAZIONE	PIANO DEI CONTI FINANZIARIO	RESIDUI PRESUNTI AL TERMINE DELL'ESERCIZIO PRECEDENTE QUELLO CUI SI RIFERISCE IL BILANCIO		PREVISIONI ANNO 2015	PREVISIONI ANNO 2016	PREVISIONI ANNO 2017	
	RESPONSABILE DI SPESA	PIANO DEI CONTI ECONOMICO						
	RESPONSABILE DI SERVIZIO	Cod. Bilancio tuel 267						
Totale Macroaggregato 103				25.465,14	previsione di competenza	33.500,00	33.500,00	33.500,00
					<i>di cui già impegnato *</i>	0,00	0,00	0,00
					<i>di cui fondo pluriennale vincolato</i>	0,00	0,00	0,00
					previsione di cassa	60.289,95		
Macroaggregato 104 Trasferimenti correnti								
44000	CONTRIBUTO AL FONDO DI SOLIDARIETA' COMUNALE (RESIDUI PASSIVI)	1.04.01.01.000	0,00	previsione di competenza	0,00	0,00	0,00	
	SCROCCARO Rag. Annalisa (2)(CONTABILITA')	2.3.1.01.01		<i>di cui già impegnato *</i>	0,00	0,00	0,00	
	SCROCCARO Rag. Annalisa (2)(CONTABILITA')	1.01.08.05		<i>di cui fondo pluriennale vincolato</i>	0,00	0,00	0,00	
				previsione di cassa	0,00			
47600	Ritenute sugli interessi e su altri redditi da capitale	1.05.01.15.000	0,00	previsione di competenza	500,00	500,00	500,00	
	SCROCCARO Rag. Annalisa (2)(CONTABILITA')	2.3.1.01.05.021		<i>di cui già impegnato *</i>	0,00	0,00	0,00	
	SCROCCARO Rag. Annalisa (2)(CONTABILITA')	1.01.03.07		<i>di cui fondo pluriennale vincolato</i>	0,00	0,00	0,00	
				previsione di cassa	500,00			
Totale Macroaggregato 104				0,00	previsione di competenza	500,00	500,00	500,00
					<i>di cui già impegnato *</i>	0,00	0,00	0,00
					<i>di cui fondo pluriennale vincolato</i>	0,00	0,00	0,00
					previsione di cassa	500,00		
Macroaggregato 110 Altre spese correnti								
50600	Accantonamenti per "Patto di stabilità interno" (RESIDUI PASSIVI)	1.10.01.99.000	0,00	previsione di competenza	0,00	0,00	0,00	
	SCROCCARO Rag. Annalisa (2)(CONTABILITA')	2.4.3.99.99		<i>di cui già impegnato *</i>	0,00	0,00	0,00	
	SCROCCARO Rag. Annalisa (2)(CONTABILITA')	1.01.08.08		<i>di cui fondo pluriennale vincolato</i>	0,00	0,00	0,00	
				previsione di cassa	0,00			
Totale Macroaggregato 110				0,00	previsione di competenza	0,00	0,00	0,00
					<i>di cui già impegnato *</i>	0,00	0,00	0,00
					<i>di cui fondo pluriennale vincolato</i>	0,00	0,00	0,00
					previsione di cassa	0,00		
Totale Titolo 1				26.186,73	previsione di competenza	36.200,00	38.200,00	36.200,00
					<i>di cui già impegnato *</i>	0,00	0,00	0,00
					<i>di cui fondo pluriennale vincolato</i>	0,00	0,00	0,00
					previsione di cassa	64.539,50		



BILANCIO DI PREVISIONE - CAPITOLI

COMUNE DI MARTELLAGO

SPESE

Esercizio: 2015

Responsabile di Spesa SCROCCARO Rag. Annalisa (2)(CONTABILITA')							
CAPITOLO	DENOMINAZIONE	PIANO DEI CONTI FINANZIARIO	RESIDUI PRESUNTI AL TERMINE DELL'ESERCIZIO PRECEDENTE QUELLO CUI SI RIFERISCE IL BILANCIO		PREVISIONI ANNO 2015	PREVISIONI ANNO 2016	PREVISIONI ANNO 2017
	RESPONSABILE DI SPESA	PIANO DEI CONTI ECONOMICO					
	RESPONSABILE DI SERVIZIO	Cod. Bilancio tucl 267					
Totale Programma 3			26.186,73	previsione di competenza	36.200,00	38.200,00	36.200,00
				di cui già impegnato *	0,00	0,00	0,00
				di cui fondo pluriennale vincolato	0,00	0,00	0,00
				previsione di cassa	64.539,50		
Programma 6 Ufficio tecnico							
Titolo 1 Spese correnti							
Macroaggregato 107 Interessi passivi							
186501	Interessi passivi per mutui ed indebitamenti patrimoniali - lavori pubblici, edilizia residenziale pubblica e trasporti pubbl. locali - CASSA DDPP SPA E MEF	1.07.05.04.000 3.1.1.03.02 1.01.05.06	0,00	previsione di competenza	487,92	0,00	0,00
	SCROCCARO Rag. Annalisa (2)(CONTABILITA')			di cui già impegnato *	0,00	0,00	0,00
	SCROCCARO Rag. Annalisa (2)(CONTABILITA')			di cui fondo pluriennale vincolato	0,00	0,00	0,00
				previsione di cassa	487,92		
Totale Macroaggregato 107			0,00	previsione di competenza	487,92	0,00	0,00
				di cui già impegnato *	0,00	0,00	0,00
				di cui fondo pluriennale vincolato	0,00	0,00	0,00
				previsione di cassa	487,92		
Totale Titolo 1			0,00	previsione di competenza	487,92	0,00	0,00
				di cui già impegnato *	0,00	0,00	0,00
				di cui fondo pluriennale vincolato	0,00	0,00	0,00
				previsione di cassa	487,92		
Totale Programma 6			0,00	previsione di competenza	487,92	0,00	0,00
				di cui già impegnato *	0,00	0,00	0,00
				di cui fondo pluriennale vincolato	0,00	0,00	0,00
				previsione di cassa	487,92		
Programma 11 Altri servizi generali							
Titolo 1 Spese correnti							
Macroaggregato 102 Imposte e tasse a carico dell'ente							
46000	I.R.A.P.	1.02.01.01.000	0,00	previsione di competenza	183.000,00	183.000,00	183.000,00
	SCROCCARO Rag. Annalisa (2)(CONTABILITA')	2.1.9.01.01.001		di cui già impegnato *	0,00	0,00	0,00
	SCROCCARO Rag. Annalisa (2)(CONTABILITA')	1.01.08.07		di cui fondo pluriennale vincolato	0,00	0,00	0,00
				previsione di cassa	185.843,10		



BILANCIO DI PREVISIONE - CAPITOLI

COMUNE DI MARTELLAGO

SPESE

Esercizio: 2015

Responsabile di Spesa SCROCCARO Rag. Annalisa (2)(CONTABILITA')									
CAPITOLO	DENOMINAZIONE		PIANO DEI CONTI FINANZIARIO	RESIDUI PRESUNTI AL TERMINE DELL'ESERCIZIO PRECEDENTE QUELLO CUI SI RIFERISCE IL BILANCIO		PREVISIONI ANNO 2015	PREVISIONI ANNO 2016	PREVISIONI ANNO 2017	
	RESPONSABILE DI SPESA		PIANO DEI CONTI ECONOMICO						
	RESPONSABILE DI SERVIZIO		Cod. Bilancio tuel 267						
Totale Macroaggregato 102					0,00	previsione di competenza	183.000,00	183.000,00	183.000,00
						<i>di cui già impegnato *</i>	0,00	0,00	0,00
						<i>di cui fondo pluriennale vincolato</i>	0,00	0,00	0,00
						previsione di cassa	185.843,10		
Macroaggregato 110 Altre spese correnti									
	50500	Fondo di riserva (RESIDUI PASSIVI)	1.10.01.01.000	0,00	previsione di competenza	0,00	0,00	0,00	
		<i>SCROCCARO Rag. Annalisa (2)(CONTABILITA')</i>			<i>di cui già impegnato *</i>	0,00	0,00	0,00	
		<i>SCROCCARO Rag. Annalisa (2)(CONTABILITA')</i>	1.01.08.11		<i>di cui fondo pluriennale vincolato</i>	0,00	0,00	0,00	
					previsione di cassa	0,00			
Totale Macroaggregato 110					0,00	previsione di competenza	0,00	0,00	0,00
						<i>di cui già impegnato *</i>	0,00	0,00	0,00
						<i>di cui fondo pluriennale vincolato</i>	0,00	0,00	0,00
						previsione di cassa	0,00		
Totale Titolo 1					0,00	previsione di competenza	183.000,00	183.000,00	183.000,00
						<i>di cui già impegnato *</i>	0,00	0,00	0,00
						<i>di cui fondo pluriennale vincolato</i>	0,00	0,00	0,00
						previsione di cassa	185.843,10		
Totale Programma 11					0,00	previsione di competenza	183.000,00	183.000,00	183.000,00
						<i>di cui già impegnato *</i>	0,00	0,00	0,00
						<i>di cui fondo pluriennale vincolato</i>	0,00	0,00	0,00
						previsione di cassa	185.843,10		
Totale Missione 1					26.186,73	previsione di competenza	222.582,04	223.538,14	220.954,87
						<i>di cui già impegnato *</i>	0,00	0,00	0,00
						<i>di cui fondo pluriennale vincolato</i>	0,00	0,00	0,00
						previsione di cassa	253.764,64		



BILANCIO DI PREVISIONE - CAPITOLI

COMUNE DI MARTELLAGO

SPESE

Esercizio: 2015

Responsabile di Spesa SCROCCARO Rag. Annalisa (2)(CONTABILITA')							
CAPITOLO	DENOMINAZIONE	PIANO DEI CONTI FINANZIARIO	RESIDUI PRESUNTI AL TERMINE DELL'ESERCIZIO PRECEDENTE QUELLO CUI SI RIFERISCE IL BILANCIO		PREVISIONI ANNO 2015	PREVISIONI ANNO 2016	PREVISIONI ANNO 2017
	RESPONSABILE DI SPESA	PIANO DEI CONTI ECONOMICO					
	RESPONSABILE DI SERVIZIO	Cod. Bilancio tuel 267					

Missione 4 Istruzione e diritto allo studio**Programma 1 Istruzione prescolastica****Titolo 1 Spese correnti****Macroaggregato 107 Interessi passivi**

118500	Interessi passivi per mutui ed indebitamenti patrimoniali - scuola dell'infanzia	1.07.05.04.000	0,00	previsione di competenza	7.696,45	3.225,95	1.424,71
	SCROCCARO Rag. Annalisa (2)(CONTABILITA')	3.1.1.03.02		di cui già impegnato *	0,00	0,00	0,00
	SCROCCARO Rag. Annalisa (2)(CONTABILITA')	1.04.01.06		di cui fondo pluriennale vincolato	0,00	0,00	0,00
				previsione di cassa	7.696,45		

Totale Macroaggregato 107

0,00	previsione di competenza	7.696,45	3.225,95	1.424,71
	di cui già impegnato *	0,00	0,00	0,00
	di cui fondo pluriennale vincolato	0,00	0,00	0,00
	previsione di cassa	7.696,45		

Totale Titolo 1

0,00	previsione di competenza	7.696,45	3.225,95	1.424,71
	di cui già impegnato *	0,00	0,00	0,00
	di cui fondo pluriennale vincolato	0,00	0,00	0,00
	previsione di cassa	7.696,45		

Totale Programma 1

0,00	previsione di competenza	7.696,45	3.225,95	1.424,71
	di cui già impegnato *	0,00	0,00	0,00
	di cui fondo pluriennale vincolato	0,00	0,00	0,00
	previsione di cassa	7.696,45		

Programma 2 Altri ordini di istruzione non universitaria**Titolo 1 Spese correnti****Macroaggregato 107 Interessi passivi**

119500	Interessi passivi per mutui ed indebitamenti patrimoniali - scuola primaria	1.07.05.04.000	0,00	previsione di competenza	1.391,51	0,00	0,00
	SCROCCARO Rag. Annalisa (2)(CONTABILITA')	3.1.1.03.02		di cui già impegnato *	0,00	0,00	0,00
	SCROCCARO Rag. Annalisa (2)(CONTABILITA')	1.04.02.06		di cui fondo pluriennale vincolato	0,00	0,00	0,00
				previsione di cassa	1.391,51		

120500	Interessi passivi per mutui ed indebitamenti patrimoniali - scuola secondaria di I°	1.07.05.04.000	0,00	previsione di competenza	6.342,89	2.231,83	7.474,84
	SCROCCARO Rag. Annalisa (2)(CONTABILITA')	3.1.1.03.02		di cui già impegnato *	0,00	0,00	0,00
	SCROCCARO Rag. Annalisa (2)	1.04.03.06		di cui fondo pluriennale vincolato	0,00	0,00	0,00
				previsione di cassa	6.342,89		



BILANCIO DI PREVISIONE - CAPITOLI

COMUNE DI MARTELLAGO

SPESE

Esercizio: 2015

Responsabile di Spesa SCROCCARO Rag. Annalisa (2)(CONTABILITA')								
CAPITOLO	DENOMINAZIONE	PIANO DEI CONTI FINANZIARIO	RESIDUI PRESUNTI AL TERMINE DELL'ESERCIZIO PRECEDENTE QUELLO CUI SI RIFERISCE IL BILANCIO		PREVISIONI ANNO 2015	PREVISIONI ANNO 2016	PREVISIONI ANNO 2017	
	RESPONSABILE DI SPESA	PIANO DEI CONTI ECONOMICO						
	RESPONSABILE DI SERVIZIO	Cod. Bilancio tuel 267						
(CONTABILITA')								
Totale Macroaggregato 107				0,00	previsione di competenza	7.734,40	2.231,83	7.474,84
					di cui già impegnato *	0,00	0,00	0,00
					di cui fondo pluriennale vincolato	0,00	0,00	0,00
					previsione di cassa	7.734,40		
Totale Titolo 1				0,00	previsione di competenza	7.734,40	2.231,83	7.474,84
					di cui già impegnato *	0,00	0,00	0,00
					di cui fondo pluriennale vincolato	0,00	0,00	0,00
					previsione di cassa	7.734,40		
Totale Programma 2				0,00	previsione di competenza	7.734,40	2.231,83	7.474,84
					di cui già impegnato *	0,00	0,00	0,00
					di cui fondo pluriennale vincolato	0,00	0,00	0,00
					previsione di cassa	7.734,40		
Programma 6 Servizi ausiliari all'Istruzione								
Titolo 1 Spese correnti								
Macroaggregato 107 Interessi passivi								
139500	Interessi passivi per mutui ed indebitamenti patrimoniali - assistenza scolastica, trasporto, refezione, altri servizi	1.07.05.04.000	0,00	previsione di competenza	135,05	0,00	0,00	
		3.1.1.03.02		di cui già impegnato *	0,00	0,00	0,00	
	SCROCCARO Rag. Annalisa (2)(CONTABILITA')	1.04.05.06		di cui fondo pluriennale vincolato	0,00	0,00	0,00	
	SCROCCARO Rag. Annalisa (2)(CONTABILITA')			previsione di cassa	135,05			
Totale Macroaggregato 107				0,00	previsione di competenza	135,05	0,00	0,00
					di cui già impegnato *	0,00	0,00	0,00
					di cui fondo pluriennale vincolato	0,00	0,00	0,00
					previsione di cassa	135,05		
Totale Titolo 1				0,00	previsione di competenza	135,05	0,00	0,00
					di cui già impegnato *	0,00	0,00	0,00
					di cui fondo pluriennale vincolato	0,00	0,00	0,00
					previsione di cassa	135,05		



BILANCIO DI PREVISIONE - CAPITOLI

COMUNE DI MARTELLAGO

SPESE

Esercizio: 2015

Responsabile di Spesa SCROCCARO Rag. Annalisa (2)(CONTABILITA')								
CAPITOLO	DENOMINAZIONE	PIANO DEI CONTI FINANZIARIO	RESIDUI PRESUNTI AL TERMINE DELL'ESERCIZIO PRECEDENTE QUELLO CUI SI RIFERISCE IL BILANCIO		PREVISIONI ANNO 2015	PREVISIONI ANNO 2016	PREVISIONI ANNO 2017	
	RESPONSABILE DI SPESA	PIANO DEI CONTI ECONOMICO						
	RESPONSABILE DI SERVIZIO	Cod. Bilancio tuel 267						
Totale Programma 6				0,00	previsione di competenza	135,05	0,00	0,00
					<i>di cui già impegnato *</i>	0,00	0,00	0,00
					<i>di cui fondo pluriennale vincolato</i>	0,00	0,00	0,00
					previsione di cassa	135,05		
Totale Missione 4				0,00	previsione di competenza	15.565,90	5.457,78	8.899,55
					<i>di cui già impegnato *</i>	0,00	0,00	0,00
					<i>di cui fondo pluriennale vincolato</i>	0,00	0,00	0,00
					previsione di cassa	15.565,90		



BILANCIO DI PREVISIONE - CAPITOLI

COMUNE DI MARTELLAGO

SPESE

Esercizio: 2015

Responsabile di Spesa SCROCCARO Rag. Annalisa (2)(CONTABILITA')							
CAPITOLO	DENOMINAZIONE	PIANO DEI CONTI FINANZIARIO	RESIDUI PRESUNTI AL TERMINE DELL'ESERCIZIO PRECEDENTE QUELLO CUI SI RIFERISCE IL BILANCIO		PREVISIONI ANNO 2015	PREVISIONI ANNO 2016	PREVISIONI ANNO 2017
	RESPONSABILE DI SPESA	PIANO DEI CONTI ECONOMICO					
	RESPONSABILE DI SERVIZIO	Cod. Bilancio tuel 267					

Missione 6 Politiche giovanili, sport e tempo libero**Programma 1 Sport e tempo libero****Titolo 1 Spese correnti****Macroaggregato 107 Interessi passivi**

168501	Interessi passivi per mutui ed indebitamenti patrimoniali - impianti sportivi **RILEVANTE AI FINI IVA** (S.D.I.) - CDDPP SPA	1.07.05.04.000	0,00	previsione di competenza	340,59	0,00	0,00
	SCROCCARO Rag. Annalisa (2)(CONTABILITA')	3.1.1.03.02		di cui già impegnato *	0,00	0,00	0,00
	SCROCCARO Rag. Annalisa (2)(CONTABILITA')	1.06.02.06		di cui fondo pluriennale vincolato	0,00	0,00	0,00
				previsione di cassa	340,59		

Totale Macroaggregato 107

0,00	previsione di competenza	340,59	0,00	0,00
	di cui già impegnato *	0,00	0,00	0,00
	di cui fondo pluriennale vincolato	0,00	0,00	0,00
	previsione di cassa	340,59		

Totale Titolo 1

0,00	previsione di competenza	340,59	0,00	0,00
	di cui già impegnato *	0,00	0,00	0,00
	di cui fondo pluriennale vincolato	0,00	0,00	0,00
	previsione di cassa	340,59		

Totale Programma 1

0,00	previsione di competenza	340,59	0,00	0,00
	di cui già impegnato *	0,00	0,00	0,00
	di cui fondo pluriennale vincolato	0,00	0,00	0,00
	previsione di cassa	340,59		

Totale Missione 6

0,00	previsione di competenza	340,59	0,00	0,00
	di cui già impegnato *	0,00	0,00	0,00
	di cui fondo pluriennale vincolato	0,00	0,00	0,00
	previsione di cassa	340,59		



BILANCIO DI PREVISIONE - CAPITOLI

COMUNE DI MARTELLAGO

SPESE

Esercizio: 2015

Responsabile di Spesa SCROCCARO Rag. Annalisa (2)(CONTABILITA')							
CAPITOLO	DENOMINAZIONE	PIANO DEI CONTI FINANZIARIO	RESIDUI PRESUNTI AL TERMINE DELL'ESERCIZIO PRECEDENTE QUELLO CUI SI RIFERISCE IL BILANCIO		PREVISIONI ANNO 2015	PREVISIONI ANNO 2016	PREVISIONI ANNO 2017
	RESPONSABILE DI SPESA	PIANO DEI CONTI ECONOMICO					
	RESPONSABILE DI SERVIZIO	Cod. BilancioUEL 267					

Missione 9 Sviluppo sostenibile e tutela del territorio e dell'ambiente**Programma 3 Rifiuti****Titolo 1 Spese correnti****Macroaggregato 107 interessi passivi**

201500	Interessi passivi per mutui e indebitamenti patrimoniali - ambiente e servizio smaltimento rifiuti	1.07.05.04.000	0,00	previsione di competenza	132,44	0,00	0,00
	SCROCCARO Rag. Annalisa (2)(CONTABILITA')	3.1.1.03.02		di cui già impegnato *	0,00	0,00	0,00
	SCROCCARO Rag. Annalisa (2)(CONTABILITA')	1.09.05.06		di cui fondo pluriennale vincolato	0,00	0,00	0,00
				previsione di cassa	132,44		

Totale Macroaggregato 107

0,00	previsione di competenza	132,44	0,00	0,00
	di cui già impegnato *	0,00	0,00	0,00
	di cui fondo pluriennale vincolato	0,00	0,00	0,00
	previsione di cassa	132,44		

Totale Titolo 1

0,00	previsione di competenza	132,44	0,00	0,00
	di cui già impegnato *	0,00	0,00	0,00
	di cui fondo pluriennale vincolato	0,00	0,00	0,00
	previsione di cassa	132,44		

Totale Programma 3

0,00	previsione di competenza	132,44	0,00	0,00
	di cui già impegnato *	0,00	0,00	0,00
	di cui fondo pluriennale vincolato	0,00	0,00	0,00
	previsione di cassa	132,44		

Totale Missione 9

0,00	previsione di competenza	132,44	0,00	0,00
	di cui già impegnato *	0,00	0,00	0,00
	di cui fondo pluriennale vincolato	0,00	0,00	0,00
	previsione di cassa	132,44		



BILANCIO DI PREVISIONE - CAPITOLI

COMUNE DI MARTELLAGO

SPESE

Esercizio: 2015

Responsabile di Spesa SCROCCARO Rag. Annalisa (2)(CONTABILITA')

CAPITOLO	DENOMINAZIONE	PIANO DEI CONTI FINANZIARIO	RESIDUI PRESUNTI AL TERMINE DELL'ESERCIZIO PRECEDENTE QUELLO CUI SI RIFERISCE IL BILANCIO	PREVISIONI ANNO 2015	PREVISIONI ANNO 2016	PREVISIONI ANNO 2017
	RESPONSABILE DI SPESA	PIANO DEI CONTI ECONOMICO				
	RESPONSABILE DI SERVIZIO	Cod. Bilancio tuel 267				

Missione 10 Trasporti e diritto alla mobilità**Programma 5 Viabilità e infrastrutture stradali****Titolo 1 Spese correnti****Macroaggregato 107 Interessi passivi**

236500	Interessi passivi per mutui ed indebitamenti patrimoniali - viabilità, illuminazione pubblica e servizi connessi	1.07.05.04.000	0,00	previsione di competenza	17.710,07	13.484,35	50.586,14
	SCROCCARO Rag. Annalisa (2)(CONTABILITA')	3.1.1.03.02		di cui già impegnato *	0,00	0,00	0,00
	SCROCCARO Rag. Annalisa (2)(CONTABILITA')	1.08.01.06		di cui fondo pluriennale vincolato	0,00	0,00	0,00
				previsione di cassa	17.710,07		

Totale Macroaggregato 107

0,00	previsione di competenza	17.710,07	13.484,35	50.586,14
	di cui già impegnato *	0,00	0,00	0,00
	di cui fondo pluriennale vincolato	0,00	0,00	0,00
	previsione di cassa	17.710,07		

Totale Titolo 1

0,00	previsione di competenza	17.710,07	13.484,35	50.586,14
	di cui già impegnato *	0,00	0,00	0,00
	di cui fondo pluriennale vincolato	0,00	0,00	0,00
	previsione di cassa	17.710,07		

Totale Programma 5

0,00	previsione di competenza	17.710,07	13.484,35	50.586,14
	di cui già impegnato *	0,00	0,00	0,00
	di cui fondo pluriennale vincolato	0,00	0,00	0,00
	previsione di cassa	17.710,07		

Totale Missione 10

0,00	previsione di competenza	17.710,07	13.484,35	50.586,14
	di cui già impegnato *	0,00	0,00	0,00
	di cui fondo pluriennale vincolato	0,00	0,00	0,00
	previsione di cassa	17.710,07		



BILANCIO DI PREVISIONE - CAPITOLI

COMUNE DI MARTELLAGO

SPESE

Esercizio: 2015

Responsabile di Spesa SCROCCARO Rag. Annalisa (2)(CONTABILITA')

CAPITOLO	DENOMINAZIONE	PIANO DEI CONTI FINANZIARIO	RESIDUI PRESUNTI AL TERMINE DELL'ESERCIZIO PRECEDENTE QUELLO CUI SI RIFERISCE IL BILANCIO		PREVISIONI ANNO 2015	PREVISIONI ANNO 2016	PREVISIONI ANNO 2017
	RESPONSABILE DI SPESA	PIANO DEI CONTI ECONOMICO					
	RESPONSABILE DI SERVIZIO	Cod. Bilancio tuel 267					

Missione 14 Sviluppo economico e competitività**Programma 4 Reti e altri servizi di pubblica utilità****Titolo 1 Spese correnti****Macroaggregato 107 Interessi passivi**

299500	Interessi passivi per mutui ed indebitamenti patrimoniali - macello pubblico	1.07.05.04.000	0,00	previsione di competenza	308,74	0,00	0,00
	SCROCCARO Rag. Annalisa (2)(CONTABILITA')	3.1.1.03.02		di cui già impegnato *	0,00	0,00	0,00
	SCROCCARO Rag. Annalisa (2)(CONTABILITA')	1.11.03.06		di cui fondo pluriennale vincolato	0,00	0,00	0,00
				previsione di cassa	308,74		

Totale Macroaggregato 107

0,00	previsione di competenza	308,74	0,00	0,00
	di cui già impegnato *	0,00	0,00	0,00
	di cui fondo pluriennale vincolato	0,00	0,00	0,00
	previsione di cassa	308,74		

Totale Titolo 1

0,00	previsione di competenza	308,74	0,00	0,00
	di cui già impegnato *	0,00	0,00	0,00
	di cui fondo pluriennale vincolato	0,00	0,00	0,00
	previsione di cassa	308,74		

Totale Programma 4

0,00	previsione di competenza	308,74	0,00	0,00
	di cui già impegnato *	0,00	0,00	0,00
	di cui fondo pluriennale vincolato	0,00	0,00	0,00
	previsione di cassa	308,74		

Totale Missione 14

0,00	previsione di competenza	308,74	0,00	0,00
	di cui già impegnato *	0,00	0,00	0,00
	di cui fondo pluriennale vincolato	0,00	0,00	0,00
	previsione di cassa	308,74		



BILANCIO DI PREVISIONE - CAPITOLI

COMUNE DI MARTELLAGO

SPESE

Esercizio: 2015

Responsabile di Spesa SCROCCARO Rag. Annalisa (2)(CONTABILITA')							
CAPITOLO	DENOMINAZIONE	PIANO DEI CONTI FINANZIARIO	RESIDUI PRESUNTI AL TERMINE DELL'ESERCIZIO PRECEDENTE QUELLO CUI SI RIFERISCE IL BILANCIO		PREVISIONI ANNO 2015	PREVISIONI ANNO 2016	PREVISIONI ANNO 2017
	RESPONSABILE DI SPESA	PIANO DEI CONTI ECONOMICO					
	RESPONSABILE DI SERVIZIO	Cod. Bilancio tuel 267					

Missione 18 Relazioni con le altre autonomie territoriali e locali**Programma 1 Relazioni finanziarie con le altre autonomie territoriali****Titolo 1 Spese correnti****Macroaggregato 104 Trasferimenti correnti**

7200	Trasferimenti correnti all'Unione del Miranese	1.04.01.02.000	0,00	previsione di competenza	628.145,88	638.000,00	638.000,00
	SCROCCARO Rag. Annalisa (2)(CONTABILITA')	2.3.1.01.02.005		di cui già impegnato *	0,00	0,00	0,00
	SCROCCARO Rag. Annalisa (2)(CONTABILITA')	1.01.01.05		di cui fondo pluriennale vincolato	0,00	0,00	0,00
				previsione di cassa	628.145,88		
44001	Contributo al Fondo di solidarietà comunale	1.04.01.01.000	0,00	previsione di competenza	171.385,02	0,00	0,00
	SCROCCARO Rag. Annalisa (2)(CONTABILITA')			di cui già impegnato *	0,00	0,00	0,00
	SCROCCARO Rag. Annalisa (2)(CONTABILITA')	1.01.08.05		di cui fondo pluriennale vincolato	0,00	0,00	0,00
				previsione di cassa	171.385,02		

Totale Macroaggregato 104

0,00	previsione di competenza	799.530,90	638.000,00	638.000,00
	di cui già impegnato *	0,00	0,00	0,00
	di cui fondo pluriennale vincolato	0,00	0,00	0,00
	previsione di cassa	799.530,90		

Totale Titolo 1

0,00	previsione di competenza	799.530,90	638.000,00	638.000,00
	di cui già impegnato *	0,00	0,00	0,00
	di cui fondo pluriennale vincolato	0,00	0,00	0,00
	previsione di cassa	799.530,90		

Titolo 2 Spese in conto capitale**Macroaggregato 203 Contributi agli investimenti**

310000	Contributi agli investimenti all'Unione del Miranese	2.03.01.02.000	28.882,46	previsione di competenza	0,00	0,00	0,00
	SCROCCARO Rag. Annalisa (2)(CONTABILITA')	2.3.2.01.02.005		di cui già impegnato *	0,00	0,00	0,00
	SCROCCARO Rag. Annalisa (2)(CONTABILITA')	2.01.01.07		di cui fondo pluriennale vincolato	0,00	0,00	0,00
				previsione di cassa	28.882,46		

Totale Macroaggregato 203

28.882,46	previsione di competenza	0,00	0,00	0,00
	di cui già impegnato *	0,00	0,00	0,00
	di cui fondo pluriennale vincolato	0,00	0,00	0,00
	previsione di cassa	28.882,46		



BILANCIO DI PREVISIONE - CAPITOLI

COMUNE DI MARTELLAGO

SPESE

Esercizio: 2015

Responsabile di Spesa SCROCCARO Rag. Annalisa (2)(CONTABILITA')

CAPITOLO	DENOMINAZIONE	PIANO DEI CONTI FINANZIARIO	RESIDUI PRESUNTI AL TERMINE DELL'ESERCIZIO PRECEDENTE QUELLO CUI SI RIFERISCE IL BILANCIO		PREVISIONI ANNO 2015	PREVISIONI ANNO 2016	PREVISIONI ANNO 2017
	RESPONSABILE DI SPESA	PIANO DEI CONTI ECONOMICO					
	RESPONSABILE DI SERVIZIO	Cod. Bilancio tuel 267					
Totale Titolo 2			28.882,46	previsione di competenza	0,00	0,00	0,00
				<i>di cui già impegnato *</i>	0,00	0,00	0,00
				<i>di cui fondo pluriennale vincolato</i>	0,00	0,00	0,00
				previsione di cassa	28.882,46		
Totale Programma 1			28.882,46	previsione di competenza	799.530,90	638.000,00	638.000,00
				<i>di cui già impegnato *</i>	0,00	0,00	0,00
				<i>di cui fondo pluriennale vincolato</i>	0,00	0,00	0,00
				previsione di cassa	828.413,36		
Totale Missione 18			28.882,46	previsione di competenza	799.530,90	638.000,00	638.000,00
				<i>di cui già impegnato *</i>	0,00	0,00	0,00
				<i>di cui fondo pluriennale vincolato</i>	0,00	0,00	0,00
				previsione di cassa	828.413,36		



BILANCIO DI PREVISIONE - CAPITOLI

COMUNE DI MARTELLAGO

SPESE

Esercizio: 2015

Responsabile di Spesa SCROCCARO Rag. Annalisa (2)(CONTABILITA')							
CAPITOLO	DENOMINAZIONE	PIANO DEI CONTI FINANZIARIO	RESIDUI PRESUNTI AL TERMINE DELL'ESERCIZIO PRECEDENTE QUELLO CUI SI RIFERISCE IL BILANCIO		PREVISIONI ANNO 2015	PREVISIONI ANNO 2016	PREVISIONI ANNO 2017
	RESPONSABILE DI SPESA	PIANO DEI CONTI ECONOMICO					
	RESPONSABILE DI SERVIZIO	Cod. Bilancio tucl 267					

Missione 20 Fondi e accantonamenti**Programma 1 Fondo di riserva****Titolo 1 Spese correnti****Macroaggregato 110 Altre spese correnti**

50000	Fondo di riserva	1.10.01.01.000	0,00	previsione di competenza	99.929,00	220.851,05	103.065,13
	SCROCCARO Rag. Annalisa (2)(CONTABILITA')			di cui già impegnato *	0,00	0,00	0,00
	SCROCCARO Rag. Annalisa (2)(CONTABILITA')	1.01.08.11		di cui fondo pluriennale vincolato	0,00	0,00	0,00
				previsione di cassa	99.929,00		
50400	Fondo di riserva di cassa	1.10.01.01.000	0,00	previsione di competenza	0,00	0,00	0,00
	SCROCCARO Rag. Annalisa (2)(CONTABILITA')			di cui già impegnato *	0,00	0,00	0,00
	SCROCCARO Rag. Annalisa (2)(CONTABILITA')	1.01.08.11		di cui fondo pluriennale vincolato	0,00	0,00	0,00
				previsione di cassa	50.000,00		

Totale Macroaggregato 110

0,00	previsione di competenza	99.929,00	220.851,05	103.065,13
	di cui già impegnato *	0,00	0,00	0,00
	di cui fondo pluriennale vincolato	0,00	0,00	0,00
	previsione di cassa	149.929,00		

Totale Titolo 1

0,00	previsione di competenza	99.929,00	220.851,05	103.065,13
	di cui già impegnato *	0,00	0,00	0,00
	di cui fondo pluriennale vincolato	0,00	0,00	0,00
	previsione di cassa	149.929,00		

Totale Programma 1

0,00	previsione di competenza	99.929,00	220.851,05	103.065,13
	di cui già impegnato *	0,00	0,00	0,00
	di cui fondo pluriennale vincolato	0,00	0,00	0,00
	previsione di cassa	149.929,00		

Programma 2 Fondo crediti di dubbia esigibilità**Titolo 1 Spese correnti****Macroaggregato 110 Altre spese correnti**

50701	Fondo crediti dubbia esigibilità	1.10.01.03.000	0,00	previsione di competenza	213.512,19	213.512,19	271.742,79
	SCROCCARO Rag. Annalisa (2)(CONTABILITA')			di cui già impegnato *	0,00	0,00	0,00
	SCROCCARO Rag. Annalisa (2)(CONTABILITA')	1.01.08.10		di cui fondo pluriennale vincolato	0,00	0,00	0,00
				previsione di cassa	213.512,19		



BILANCIO DI PREVISIONE - CAPITOLI

COMUNE DI MARTELLAGO

SPESE

Esercizio: 2015

Responsabile di Spesa SCROCCARO Rag. Annalisa (2)(CONTABILITA')									
CAPITOLO	DENOMINAZIONE		PIANO DEI CONTI FINANZIARIO	RESIDUI PRESUNTI AL TERMINE DELL'ESERCIZIO PRECEDENTE QUELLO CUI SI RIFERISCE IL BILANCIO		PREVISIONI ANNO 2015 *	PREVISIONI ANNO 2016	PREVISIONI ANNO 2017	
	RESPONSABILE DI SPESA		PIANO DEI CONTI ECONOMICO						
	RESPONSABILE DI SERVIZIO		Cod. Bilancio tuel 267						
Totale Macroaggregato 110					0,00	previsione di competenza	213.512,19	213.512,19	271.742,79
						di cui già impegnato *	0,00	0,00	0,00
						di cui fondo pluriennale vincolato	0,00	0,00	0,00
						previsione di cassa	213.512,19		
Totale Titolo 1					0,00	previsione di competenza	213.512,19	213.512,19	271.742,79
						di cui già impegnato *	0,00	0,00	0,00
						di cui fondo pluriennale vincolato	0,00	0,00	0,00
						previsione di cassa	213.512,19		
Totale Programma 2					0,00	previsione di competenza	213.512,19	213.512,19	271.742,79
						di cui già impegnato *	0,00	0,00	0,00
						di cui fondo pluriennale vincolato	0,00	0,00	0,00
						previsione di cassa	213.512,19		
Programma 3 Altri Fondi									
Titolo 1 Spese correnti									
Macroaggregato 110 Altre spese correnti									
	50801	Fondo rischi per perdite partecipate	1.10.01.99.000	0,00	previsione di competenza	20.000,00	20.000,00	20.000,00	
		SCROCCARO Rag. Annalisa (2)(CONTABILITA')	2.4.3.99.99		di cui già impegnato *	0,00	0,00	0,00	
		SCROCCARO Rag. Annalisa (2)(CONTABILITA')	1.01.08.08		di cui fondo pluriennale vincolato	0,00	0,00	0,00	
					previsione di cassa	20.000,00			
Totale Macroaggregato 110					0,00	previsione di competenza	20.000,00	20.000,00	20.000,00
						di cui già impegnato *	0,00	0,00	0,00
						di cui fondo pluriennale vincolato	0,00	0,00	0,00
						previsione di cassa	20.000,00		
Totale Titolo 1					0,00	previsione di competenza	20.000,00	20.000,00	20.000,00
						di cui già impegnato *	0,00	0,00	0,00
						di cui fondo pluriennale vincolato	0,00	0,00	0,00
						previsione di cassa	20.000,00		
Totale Programma 3					0,00	previsione di competenza	20.000,00	20.000,00	20.000,00
						di cui già impegnato *	0,00	0,00	0,00
						di cui fondo pluriennale vincolato	0,00	0,00	0,00
						previsione di cassa	20.000,00		



BILANCIO DI PREVISIONE - CAPITOLI

COMUNE DI MARTELLAGO

SPESE

Esercizio: 2015

Responsabile di Spesa SCROCCARO Rag. Annalisa (2)(CONTABILITA')							
CAPITOLO	DENOMINAZIONE	PIANO DEI CONTI FINANZIARIO	RESIDUI PRESUNTI AL TERMINE DELL'ESERCIZIO PRECEDENTE QUELLO CUI SI RIFERISCE IL BILANCIO		PREVISIONI ANNO 2015	PREVISIONI ANNO 2016	PREVISIONI ANNO 2017
	RESPONSABILE DI SPESA	PIANO DEI CONTI ECONOMICO					
	RESPONSABILE DI SERVIZIO	Cod. Bilancio tue1 267					
Totale Missione 20			0,00	previsione di competenza	333.441,19	454.363,24	394.807,92
				<i>di cui già impegnato *</i>	0,00	0,00	0,00
				<i>di cui fondo pluriennale vincolato</i>	0,00	0,00	0,00
				previsione di cassa	383.441,19		



BILANCIO DI PREVISIONE - CAPITOLI

COMUNE DI MARTELLAGO

SPESE

Esercizio: 2015

Responsabile di Spesa SCROCCARO Rag. Annalisa (2)(CONTABILITA')

CAPITOLO	DENOMINAZIONE	PIANO DEI CONTI FINANZIARIO	RESIDUI PRESUNTI AL TERMINE DELL'ESERCIZIO PRECEDENTE QUELLO CUI SI RIFERISCE IL BILANCIO	PREVISIONI ANNO 2015	PREVISIONI ANNO 2016	PREVISIONI ANNO 2017
	RESPONSABILE DI SPESA	PIANO DEI CONTI ECONOMICO				
	RESPONSABILE DI SERVIZIO	Cod. Bilancio tuel 267				

Missione 50 Debito pubblico**Programma 1 Quota interessi ammortamento mutui e prestiti obbligazionari****Titolo 1 Spese correnti****Macroaggregato 107 Interessi passivi**

227500	Interessi passivi per mutui ed indebitamenti patrimoniali - gestione beni demaniali e patrimoniali, cimiteri, fognature, verde pubblico	1.07.05.04.000 3.1.1.03.02 1.01.05.06	0,00	previsione di competenza <i>di cui già impegnato *</i> <i>di cui fondo pluriennale vincolato</i>	5.399,72 0,00 0,00	32.406,72 0,00 0,00	29.283,66 0,00 0,00
	SCROCCARO Rag. Annalisa (2)(CONTABILITA')			previsione di cassa	5.399,72		
	SCROCCARO Rag. Annalisa (2)(CONTABILITA')						

Totale Macroaggregato 107

0,00	previsione di competenza <i>di cui già impegnato *</i> <i>di cui fondo pluriennale vincolato</i>	5.399,72 0,00 0,00	32.406,72 0,00 0,00	29.283,66 0,00 0,00
	previsione di cassa	5.399,72		

Totale Titolo 1

0,00	previsione di competenza <i>di cui già impegnato *</i> <i>di cui fondo pluriennale vincolato</i>	5.399,72 0,00 0,00	32.406,72 0,00 0,00	29.283,66 0,00 0,00
	previsione di cassa	5.399,72		

Totale Programma 1

0,00	previsione di competenza <i>di cui già impegnato *</i> <i>di cui fondo pluriennale vincolato</i>	5.399,72 0,00 0,00	32.406,72 0,00 0,00	29.283,66 0,00 0,00
	previsione di cassa	5.399,72		

Programma 2 Quota capitale ammortamento mutui e prestiti obbligazionari**Titolo 4 Rimborso di prestiti****Macroaggregato 402 Rimborso prestiti a breve termine**

403500	Quote di capitale per ammortamento di mutui per investimenti - Istituti bancari	4.02.01.04.000	0,00	previsione di competenza <i>di cui già impegnato *</i> <i>di cui fondo pluriennale vincolato</i>	188.516,14 0,00 0,00	0,00 0,00 0,00	0,00 0,00 0,00
	SCROCCARO Rag. Annalisa (2)(CONTABILITA')	3.01.03.03		previsione di cassa	188.516,14		
	SCROCCARO Rag. Annalisa (2)(CONTABILITA')						



BILANCIO DI PREVISIONE - CAPITOLI

COMUNE DI MARTELLAGO

SPESE

Esercizio: 2015

Responsabile di Spesa SCROCCARO Rag. Annalisa (2)(CONTABILITA')									
CAPITOLO	DENOMINAZIONE		PIANO DEI CONTI FINANZIARIO	RESIDUI PRESUNTI AL TERMINE DELL'ESERCIZIO PRECEDENTE QUELLO CUI SI RIFERISCE IL BILANCIO		PREVISIONI ANNO 2015	PREVISIONI ANNO 2016	PREVISIONI ANNO 2017	
	RESPONSABILE DI SPESA		PIANO DEI CONTI ECONOMICO						
	RESPONSABILE DI SERVIZIO		Cod. Bilancio tuel 267						
Totale Macroaggregato 402					0,00	previsione di competenza	188.516,14	0,00	0,00
						<i>di cui già impegnato *</i>	0,00	0,00	0,00
						<i>di cui fondo pluriennale vincolato</i>	0,00	0,00	0,00
						previsione di cassa	188.516,14		
Macroaggregato 403 Rimborso mutui e altri finanziamenti a medio lungo termine									
401500	Quote di capitale per ammortamento di mutui per investimenti - CDDPP SPA SCROCCARO Rag. Annalisa (2)(CONTABILITA')	4.03.01.04.000	4.03.01.04.000	0,00	previsione di competenza	499.749,84	378.023,69	700.986,48	
	SCROCCARO Rag. Annalisa (2)(CONTABILITA')	3.01.03.03			<i>di cui già impegnato *</i>	0,00	0,00	0,00	
	SCROCCARO Rag. Annalisa (2)(CONTABILITA')				<i>di cui fondo pluriennale vincolato</i>	0,00	0,00	0,00	
					previsione di cassa	499.749,84			
Totale Macroaggregato 403					0,00	previsione di competenza	499.749,84	378.023,69	700.986,48
						<i>di cui già impegnato *</i>	0,00	0,00	0,00
						<i>di cui fondo pluriennale vincolato</i>	0,00	0,00	0,00
						previsione di cassa	499.749,84		
Totale Titolo 4					0,00	previsione di competenza	688.265,98	378.023,69	700.986,48
						<i>di cui già impegnato *</i>	0,00	0,00	0,00
						<i>di cui fondo pluriennale vincolato</i>	0,00	0,00	0,00
						previsione di cassa	688.265,98		
Totale Programma 2					0,00	previsione di competenza	688.265,98	378.023,69	700.986,48
						<i>di cui già impegnato *</i>	0,00	0,00	0,00
						<i>di cui fondo pluriennale vincolato</i>	0,00	0,00	0,00
						previsione di cassa	688.265,98		
Totale Missione 50					0,00	previsione di competenza	693.665,70	410.430,41	730.270,14
						<i>di cui già impegnato *</i>	0,00	0,00	0,00
						<i>di cui fondo pluriennale vincolato</i>	0,00	0,00	0,00
						previsione di cassa	693.665,70		



BILANCIO DI PREVISIONE - CAPITOLI

COMUNE DI MARTELLAGO

SPESE

Esercizio: 2015

Responsabile di Spesa SCROCCARO Rag. Annalisa (2)(CONTABILITA')							
CAPITOLO	DENOMINAZIONE	PIANO DEI CONTI FINANZIARIO	RESIDUI PRESUNTI AL TERMINE DELL'ESERCIZIO PRECEDENTE QUELLO CUI SI RIFERISCE IL BILANCIO		PREVISIONI ANNO 2015	PREVISIONI ANNO 2016	PREVISIONI ANNO 2017
	RESPONSABILE DI SPESA	PIANO DEI CONTI ECONOMICO					
	RESPONSABILE DI SERVIZIO	Cod. Bilancio tuel 267					

Missione 60 Anticipazioni finanziarie**Programma 1 Restituzione anticipazione di tesoreria****Titolo 5 Chiusura Anticipazioni da Istituto tesoriere/cassiere****Macroaggregato 501 Chiusura Anticipazioni ricevute da istituto tesoriere/cassiere**

400500	Rimborso di anticipazioni di tesoreria (cap. E 71000)	5.01.01.01.000	0,00	previsione di competenza	500.000,00	500.000,00	500.000,00
	SCROCCARO Rag. Annalisa (2)(CONTABILITA')			di cui già impegnato *	0,00	0,00	0,00
	SCROCCARO Rag. Annalisa (2)(CONTABILITA')	3.01.03.01		di cui fondo pluriennale vincolato	0,00	0,00	0,00
				previsione di cassa	500.000,00		
Totale Macroaggregato 501			0,00	previsione di competenza	500.000,00	500.000,00	500.000,00
				<i>di cui già impegnato *</i>	<i>0,00</i>	<i>0,00</i>	<i>0,00</i>
				<i>di cui fondo pluriennale vincolato</i>	<i>0,00</i>	<i>0,00</i>	<i>0,00</i>
				previsione di cassa	500.000,00		
Totale Titolo 5			0,00	previsione di competenza	500.000,00	500.000,00	500.000,00
				<i>di cui già impegnato *</i>	<i>0,00</i>	<i>0,00</i>	<i>0,00</i>
				<i>di cui fondo pluriennale vincolato</i>	<i>0,00</i>	<i>0,00</i>	<i>0,00</i>
				previsione di cassa	500.000,00		
Totale Programma 1			0,00	previsione di competenza	500.000,00	500.000,00	500.000,00
				<i>di cui già impegnato *</i>	<i>0,00</i>	<i>0,00</i>	<i>0,00</i>
				<i>di cui fondo pluriennale vincolato</i>	<i>0,00</i>	<i>0,00</i>	<i>0,00</i>
				previsione di cassa	500.000,00		
Totale Missione 60			0,00	previsione di competenza	500.000,00	500.000,00	500.000,00
				<i>di cui già impegnato *</i>	<i>0,00</i>	<i>0,00</i>	<i>0,00</i>
				<i>di cui fondo pluriennale vincolato</i>	<i>0,00</i>	<i>0,00</i>	<i>0,00</i>
				previsione di cassa	500.000,00		



BILANCIO DI PREVISIONE - CAPITOLI

COMUNE DI MARTELLAGO

SPESE

Esercizio: 2015

Responsabile di Spesa SCROCCARO Rag. Annalisa (2)(CONTABILITA')							
CAPITOLO	DENOMINAZIONE	PIANO DEI CONTI FINANZIARIO	RESIDUI PRESUNTI AL TERMINE DELL'ESERCIZIO PRECEDENTE QUELLO CUI SI RIFERISCE IL BILANCIO		PREVISIONI ANNO 2015	PREVISIONI ANNO 2016	PREVISIONI ANNO 2017
	RESPONSABILE DI SPESA	PIANO DEI CONTI ECONOMICO					
	RESPONSABILE DI SERVIZIO	Cod. Bilancio tuel 267					

Missione 99 Servizi per conto terzi**Programma 1 Servizi per conto terzi e Partite di giro****Titolo 7 Spese per conto terzi e partite di giro****Macroaggregato 701 Uscite per partite di giro**

407500	Versamento ritenute erariali effettuate a soggetti diversi (cap E 116005) SCROCCARO Rag. Annalisa (2)(CONTABILITA')	7.01.03.01.000	4.043,77	previsione di competenza	300.000,00	300.000,00	300.000,00
				di cui già impegnato *	0,00	0,00	0,00
		4.00.00.02		di cui fondo pluriennale vincolato	0,00	0,00	0,00
	SCROCCARO Rag. Annalisa (2)(CONTABILITA')			previsione di cassa	304.043,77		
407503	Versamento ritenute previdenziali - soggetti diversi (cap E 116003) SCROCCARO Rag. Annalisa (2)(CONTABILITA')	7.01.03.02.000	0,00	previsione di competenza	50.000,00	50.000,00	50.000,00
				di cui già impegnato *	0,00	0,00	0,00
		4.00.00.01		di cui fondo pluriennale vincolato	0,00	0,00	0,00
	SCROCCARO Rag. Annalisa (2)(CONTABILITA')			previsione di cassa	50.000,00		
407504	Versamento addizionale reg. IRPEF - Soggetti diversi (cap. E 116004) SCROCCARO Rag. Annalisa (2)(CONTABILITA')	7.01.03.01.000	0,00	previsione di competenza	100.000,00	100.000,00	100.000,00
				di cui già impegnato *	0,00	0,00	0,00
		4.00.00.02		di cui fondo pluriennale vincolato	0,00	0,00	0,00
	SCROCCARO Rag. Annalisa (2)(CONTABILITA')			previsione di cassa	100.000,00		
415500	Altre partite di giro (cap. E 123005) SCROCCARO Rag. Annalisa (2)(CONTABILITA')	7.01.99.99.000	2.500,00	previsione di competenza	100.000,00	100.000,00	100.000,00
		2.4.7.04.99		di cui già impegnato *	0,00	0,00	0,00
		4.00.00.05		di cui fondo pluriennale vincolato	0,00	0,00	0,00
	SCROCCARO Rag. Annalisa (2)(CONTABILITA')			previsione di cassa	102.707,00		

Totale Macroaggregato 701

6.543,77	previsione di competenza	550.000,00	550.000,00	550.000,00
	di cui già impegnato *	0,00	0,00	0,00
	di cui fondo pluriennale vincolato	0,00	0,00	0,00
	previsione di cassa	556.750,77		

Macroaggregato 702 Uscite per conto terzi

406000	Versamenti di imposte e tasse di natura corrente riscosse per conto di terzi (cap. E 186000) SCROCCARO Rag. Annalisa (2)(CONTABILITA')	7.02.05.01.000	0,00	previsione di competenza	3.000.000,00	3.000.000,00	3.000.000,00
				di cui già impegnato *	0,00	0,00	0,00
		4.00.00.05		di cui fondo pluriennale vincolato	0,00	0,00	0,00
	SCROCCARO Rag. Annalisa (2)			previsione di cassa	3.000.000,00		



BILANCIO DI PREVISIONE - CAPITOLI

COMUNE DI MARTELLAGO

SPESE

Esercizio: 2015

Responsabile di Spesa SCROCCARO Rag. Annalisa (2)(CONTABILITA')							
CAPITOLO	DENOMINAZIONE	PIANO DEI CONTI FINANZIARIO	RESIDUI PRESUNTI AL TERMINE DELL'ESERCIZIO PRECEDENTE QUELLO CUI SI RIFERISCE IL BILANCIO		PREVISIONI ANNO 2015	PREVISIONI ANNO 2016	PREVISIONI ANNO 2017
	RESPONSABILE DI SPESA	PIANO DEI CONTI ECONOMICO					
	RESPONSABILE DI SERVIZIO	Cod. Bilancio tuel 267					
<i>(CONTABILITA')</i>							
412500	Servizi per conto di terzi (cap. E 119000)	7.02.01.02.000	3.875,65	previsione di competenza	100.000,00	100.000,00	100.000,00
	SCROCCARO Rag. Annalisa (2)(CONTABILITA')			di cui già impegnato *	0,00	0,00	0,00
	SCROCCARO Rag. Annalisa (2)(CONTABILITA')	4.00.00.05		di cui fondo pluriennale vincolato	0,00	0,00	0,00
				previsione di cassa	103.875,65		
Totale Macroaggregato 702			3.875,65	previsione di competenza	3.100.000,00	3.100.000,00	3.100.000,00
				di cui già impegnato *	0,00	0,00	0,00
				di cui fondo pluriennale vincolato	0,00	0,00	0,00
				previsione di cassa	3.103.875,65		
Totale Titolo 7			10.419,42	previsione di competenza	3.650.000,00	3.650.000,00	3.650.000,00
				di cui già impegnato *	0,00	0,00	0,00
				di cui fondo pluriennale vincolato	0,00	0,00	0,00
				previsione di cassa	3.660.626,42		
Totale Programma 1			10.419,42	previsione di competenza	3.650.000,00	3.650.000,00	3.650.000,00
				di cui già impegnato *	0,00	0,00	0,00
				di cui fondo pluriennale vincolato	0,00	0,00	0,00
				previsione di cassa	3.660.626,42		
Totale Missione 99			10.419,42	previsione di competenza	3.650.000,00	3.650.000,00	3.650.000,00
				di cui già impegnato *	0,00	0,00	0,00
				di cui fondo pluriennale vincolato	0,00	0,00	0,00
				previsione di cassa	3.660.626,42		
Totale Responsabile di Spesa			65.488,61	previsione di competenza	6.233.277,57	5.895.273,92	6.193.518,62
				di cui già impegnato *	0,00	0,00	0,00
				di cui fondo pluriennale vincolato	0,00	0,00	0,00
				previsione di cassa	6.353.969,05		
				Disavanzo di amministrazione	0,00	0,00	0,00
Totale Generale delle Spese			65.488,61	previsione di competenza	6.233.277,57	5.895.273,92	6.193.518,62
				di cui già impegnato *	0,00	0,00	0,00
				di cui fondo pluriennale vincolato	0,00	0,00	0,00
				previsione di cassa	6.353.969,05		



BILANCIO DI PREVISIONE - CAPITOLI

COMUNE DI MARTELLAGO

ENTRATE

Esercizio: 2015

		PREVISIONI DELL'ANNO A CUI SI RIFERISCE IL BILANCIO
Fondo pluriennale vincolato per spese correnti	previsione di competenza	0,00
Fondo pluriennale vincolato per spese in conto capitale	previsione di competenza	117.804,72
Utilizzo avanzo di Amministrazione	previsione di competenza	1.227.434,29
- di cui vincolato utilizzato anticipatamente	previsione di competenza	0,00
Fondo di Cassa all'1/1/2015	previsione di cassa	4.640.422,10



BILANCIO DI PREVISIONE - CAPITOLI

COMUNE DI MARTELLAGO

ENTRATE

Esercizio: 2015

Responsabile di Entrata CALLEGHER Ing. Fabio (3)(LAVORI PUBBLICI ED ESPROPRI)							
CAPITOLO	DENOMINAZIONE	PIANO DEI CONTI FINANZIARIO	RESIDUI PRESUNTI AL TERMINE DELL'ESERCIZIO PRECEDENTE QUELLO CUI SI RIFERISCE IL BILANCIO				
	RESPONSABILE DI ENTRATA	PIANO DEI CONTI ECONOMICO		PREVISIONI ANNO 2015	PREVISIONI ANNO 2016	PREVISIONI ANNO 2017	
	RESPONSABILE DI SERVIZIO	Cod. Bilancio tuel 267					

Titolo 3 Entrate extratributarie

Tipologia 100 Vendita di beni e servizi e proventi derivanti dalla gestione dei beni

Categoria 2 Entrate dalla vendita e dall'erogazione di servizi

28200	Rimborso da privati delle spese di funzionamento della Commissione Comunale Pubblici Spettacoli (cap. S 186000)	3.01.02.01.000 1.2.2.01.99	0,00	previsione di competenza	1.000,00	1.000,00	1.000,00
	CALLEGHER Ing. Fabio (3)(LAVORI PUBBLICI ED ESPROPRI)	3.05.0940		previsione di cassa	1.000,00		
	CALLEGHER Ing. Fabio (3)(LAVORI PUBBLICI ED ESPROPRI)						
Totale Categoria 2			0,00	previsione di competenza	1.000,00	1.000,00	1.000,00
				previsione di cassa	1.000,00		
Totale Tipologia 100			0,00	previsione di competenza	1.000,00	1.000,00	1.000,00
				previsione di cassa	1.000,00		
Totale Titolo 3			0,00	previsione di competenza	1.000,00	1.000,00	1.000,00
				previsione di cassa	1.000,00		



BILANCIO DI PREVISIONE - CAPITOLI

COMUNE DI MARTELLAGO

ENTRATE

Esercizio: 2015

Responsabile di Entrata CALLEGHER ing. Fabio (3)(LAVORI PUBBLICI ED ESPROPRI)								
CAPITOLO	DENOMINAZIONE	PIANO DEI CONTI FINANZIARIO	RESIDUI PRESUNTI AL TERMINE DELL'ESERCIZIO PRECEDENTE QUELLO CUI SI RIFERISCE IL BILANCIO			PREVISIONI ANNO 2015	PREVISIONI ANNO 2016	PREVISIONI ANNO 2017
	RESPONSABILE DI ENTRATA	PIANO DEI CONTI ECONOMICO						
	RESPONSABILE DI SERVIZIO	Cod. Bilancio tuel 267						

Titolo 4 Entrate in conto capitale**Tipologia 200 Contributi agli investimenti****Categoria 1 Contributi agli investimenti da amministrazioni pubbliche**

63300	Contributo regionale sostegno finanziario lavori pubblici di interesse locale - anno riparto 2012 - per finanziamento nuovo campo di inumazione a Maerne CALLEGHER ing. Fabio (3)(LAVORI PUBBLICI ED ESPROPRI) CALLEGHER ing. Fabio (3)(LAVORI PUBBLICI ED ESPROPRI)	4.02.01.02.000 4.03.1020	0,00	previsione di competenza previsione di cassa	0,00 0,00	100.000,00	0,00
63400	Contributo regionale per sistemazione P.zza IV Novembre a Maerne CALLEGHER ing. Fabio (3)(LAVORI PUBBLICI ED ESPROPRI) CALLEGHER ing. Fabio (3)(LAVORI PUBBLICI ED ESPROPRI)	4.02.01.02.000 4.03.1020	0,00	previsione di competenza previsione di cassa	970.000,00 100.000,00	0,00	0,00
65900	Contributo regionale per costruzione stazione carabinieri (cap. S 318601) CALLEGHER ing. Fabio (3)(LAVORI PUBBLICI ED ESPROPRI) CALLEGHER ing. Fabio (3)(LAVORI PUBBLICI ED ESPROPRI)	4.02.01.02.000 1.3.2.01.02 4.03.1020	60.000,00	previsione di competenza previsione di cassa	0,00 60.000,00	0,00	0,00
Totale Categoria 1			60.000,00	previsione di competenza previsione di cassa	970.000,00 160.000,00	100.000,00	0,00
Totale Tipologia 200			60.000,00	previsione di competenza previsione di cassa	970.000,00 160.000,00	100.000,00	0,00

Tipologia 300 Altri trasferimenti in conto capitale**Categoria 10 Altri trasferimenti in conto capitale da amministrazioni pubbliche**

63101	Contributo da Regione Veneto per realizzazione impianto ciclistico c/o impianti sportivi di Martellago - Circuito Didattico (cap. S 332002) CALLEGHER ing. Fabio (3)(LAVORI PUBBLICI ED ESPROPRI) CALLEGHER ing. Fabio (3)(LAVORI PUBBLICI ED ESPROPRI)	4.03.10.02.000 5.2.1.10.02 4.03.1010	0,00	previsione di competenza previsione di cassa	100.059,86 100.059,86	0,00	0,00
-------	---	--	------	---	--------------------------	------	------



BILANCIO DI PREVISIONE - CAPITOLI

COMUNE DI MARTELLAGO

ENTRATE

Esercizio: 2015

Responsabile di Entrata CALLEGHER Ing. Fabio (3)(LAVORI PUBBLICI ED ESPROPRI)								
CAPITOLO	DENOMINAZIONE	PIANO DEI CONTI FINANZIARIO	RESIDUI PRESUNTI AL TERMINE DELL'ESERCIZIO PRECEDENTE QUELLO CUI SI RIFERISCE IL BILANCIO			PREVISIONI ANNO 2015	PREVISIONI ANNO 2016	PREVISIONI ANNO 2017
	RESPONSABILE DI ENTRATA	PIANO DEI CONTI ECONOMICO						
	RESPONSABILE DI SERVIZIO	Cod. Bilancio tuel 267						
Totale Categoria 10			0,00	previsione di competenza		100.059,86	0,00	0,00
				previsione di cassa		100.059,86		
Totale Tipologia 300			0,00	previsione di competenza		100.059,86	0,00	0,00
				previsione di cassa		100.059,86		
Tipologia 400 Entrate da alienazione di beni materiali e immateriali								
Categoria 2 Cessione di Terreni e di beni materiali non prodotti								
60003	Indennità di esproprio, asservimento ed occupazione di aree comunali	4.04.02.01.000	0,00	previsione di competenza		0,00	0,00	0,00
	CALLEGHER Ing. Fabio (3)(LAVORI PUBBLICI ED ESPROPRI)	5.2.4.03.01		previsione di cassa		0,00		
	CALLEGHER Ing. Fabio (3)(LAVORI PUBBLICI ED ESPROPRI)	4.01.0960						
Totale Categoria 2			0,00	previsione di competenza		0,00	0,00	0,00
				previsione di cassa		0,00		
Totale Tipologia 400			0,00	previsione di competenza		0,00	0,00	0,00
				previsione di cassa		0,00		
Totale Titolo 4			60.000,00	previsione di competenza		1.070.059,86	100.000,00	0,00
				previsione di cassa		260.059,86		



BILANCIO DI PREVISIONE - CAPITOLI

COMUNE DI MARTELLAGO

ENTRATE

Esercizio: 2015

Responsabile di Entrata CALLEGHER Ing. Fabio (3)(LAVORI PUBBLICI ED ESPROPRI)								
CAPITOLO	DENOMINAZIONE	PIANO DEI CONTI FINANZIARIO	RESIDUI PRESUNTI AL TERMINE DELL'ESERCIZIO PRECEDENTE QUELLO CUI SI RIFERISCE IL BILANCIO			PREVISIONI ANNO 2015	PREVISIONI ANNO 2016	PREVISIONI ANNO 2017
	RESPONSABILE DI ENTRATA	PIANO DEI CONTI ECONOMICO						
	RESPONSABILE DI SERVIZIO	Cod. Bilancio tuel 267						

Titoio 6 Accensione prestiti**Tipologia 300 Accensione mutui e altri finanziamenti a medio lungo termine****Categoria 1 Finanziamenti a medio lungo termine**

64000	Mutuo con CDP SPA per risanamento facciate edifici scolastici (cap. S 363600) CALLEGHER Ing. Fabio (3)(LAVORI PUBBLICI ED ESPROPRI) CALLEGHER Ing. Fabio (3)(LAVORI PUBBLICI ED ESPROPRI)	6.03.01.04.000 2.4.1.04.03 5.03.1110	0,00	previsione di competenza previsione di cassa	0,00 0,00	400.000,00	0,00
64100	Mutuo con CDP SPA per adeguamenti sismici edifici pubblici - opera 5/2016 CALLEGHER Ing. Fabio (3)(LAVORI PUBBLICI ED ESPROPRI) CALLEGHER Ing. Fabio (3)(LAVORI PUBBLICI ED ESPROPRI)	6.03.01.04.000 2.4.1.04.03 5.03.1110	0,00	previsione di competenza previsione di cassa	0,00 0,00	0,00	900.000,00
64800	Mutuo con istituto bancario per riqualificazione centro urbano di Olmo (cap. S 319100) CALLEGHER Ing. Fabio (3)(LAVORI PUBBLICI ED ESPROPRI) CALLEGHER Ing. Fabio (3)(LAVORI PUBBLICI ED ESPROPRI)	6.03.01.04.000 2.4.1.04.03 5.03.1130	0,00	previsione di competenza previsione di cassa	0,00 0,00	600.000,00	0,00
65000	Mutuo con istituto bancario per realizzazione alloggi di edilizia sovvenzionata CALLEGHER Ing. Fabio (3)(LAVORI PUBBLICI ED ESPROPRI) CALLEGHER Ing. Fabio (3)(LAVORI PUBBLICI ED ESPROPRI)	6.03.01.04.000 2.4.1.04.03 5.03.1130	0,00	previsione di competenza previsione di cassa	0,00 0,00	0,00	1.519.022,56
65101	Mutuo con CPD SPA per ampliamento palazzetto dello sport di Olmo (cap. S 319200) CALLEGHER Ing. Fabio (3)(LAVORI PUBBLICI ED ESPROPRI) CALLEGHER Ing. Fabio (3)(LAVORI PUBBLICI ED ESPROPRI)	6.03.01.04.000 2.4.1.04.03 5.03.1110	0,00	previsione di competenza previsione di cassa	0,00 0,00	0,00	500.000,00
65102	Mutuo con istituto bancario per interventi di messa in sicurezza utenza debole: realizzaz.di un percorso cicloped. protetto e messa in sicurezza via Frassinelli - 2° stralcio (cap. S 358000) CALLEGHER Ing. Fabio (3)(LAVORI PUBBLICI ED ESPROPRI) CALLEGHER Ing. Fabio (3)(LAVORI PUBBLICI ED ESPROPRI)	6.03.01.04.000 2.4.1.04.03 5.03.1130	0,00	previsione di competenza previsione di cassa	0,00 0,00	1.100.000,00	0,00



BILANCIO DI PREVISIONE - CAPITOLI

COMUNE DI MARTELLAGO

ENTRATE

Esercizio: 2015

Responsabile di Entrata CALLEGHER Ing. Fabio (3)(LAVORI PUBBLICI ED ESPROPRI)								
CAPITOLO	DENOMINAZIONE	PIANO DEI CONTI FINANZIARIO	RESIDUI PRESUNTI AL TERMINE DELL'ESERCIZIO PRECEDENTE QUELLO CUI SI RIFERISCE IL BILANCIO			PREVISIONI ANNO 2015	PREVISIONI ANNO 2016	PREVISIONI ANNO 2017
	RESPONSABILE DI ENTRATA	PIANO DEI CONTI ECONOMICO						
	RESPONSABILE DI SERVIZIO	Cod. Bilancio tuel 267						
65103	Mutuo con CDP SPA per Opere di urbanizzazione limitrofe all'ampliamento dell'edificio scolastico di Via Trento <i>CALLEGHER Ing. Fabio (3)(LAVORI PUBBLICI ED ESPROPRI)</i> <i>CALLEGHER Ing. Fabio (3)(LAVORI PUBBLICI ED ESPROPRI)</i>	6.03.01.04.000 2.4.1.04.03 5.03.1110	0,00	previsione di competenza previsione di cassa		0,00 0,00	0,00	730.000,00
66100	Mutuo con CDP SPA per sistemazione Via Roviego e Via Stazione <i>CALLEGHER Ing. Fabio (3)(LAVORI PUBBLICI ED ESPROPRI)</i> <i>CALLEGHER Ing. Fabio (3)(LAVORI PUBBLICI ED ESPROPRI)</i>	6.03.01.04.000 2.4.1.04.03 5.03.1110	0,00	previsione di competenza previsione di cassa		0,00 0,00	0,00	500.000,00
66401	Mutuo con CDP SPA per sistemazione P.zza IV Novembre (cap. S 389300) <i>CALLEGHER Ing. Fabio (3)(LAVORI PUBBLICI ED ESPROPRI)</i> <i>CALLEGHER Ing. Fabio (3)(LAVORI PUBBLICI ED ESPROPRI)</i>	6.03.01.04.000 2.4.1.04.03 5.03.1110	0,00	previsione di competenza previsione di cassa		300.013,92 300.013,92	0,00	0,00
66801	Mutuo con CDP SPA per riqualificazione centro urbano di Martellago (cap. S 318900) <i>CALLEGHER Ing. Fabio (3)(LAVORI PUBBLICI ED ESPROPRI)</i> <i>CALLEGHER Ing. Fabio (3)(LAVORI PUBBLICI ED ESPROPRI)</i>	6.03.01.04.000 2.4.1.04.03 5.03.1110	0,00	previsione di competenza previsione di cassa		0,00 0,00	732.135,42	0,00
77542	Mutuo con CDP SPA per Realizzazione pista ciclabile via Morosini - 2° stralcio (cap. S 390241) <i>CALLEGHER Ing. Fabio (3)(LAVORI PUBBLICI ED ESPROPRI)</i> <i>CALLEGHER Ing. Fabio (3)(LAVORI PUBBLICI ED ESPROPRI)</i>	6.03.01.04.000 2.4.1.04.03 5.03.1110	0,00	previsione di competenza previsione di cassa		0,00 0,00	500.000,00	0,00
113200	Mutuo CDP SPA per ristrutturazione sede municipale (cap S 318700) <i>CALLEGHER Ing. Fabio (3)(LAVORI PUBBLICI ED ESPROPRI)</i> <i>CALLEGHER Ing. Fabio (3)(LAVORI PUBBLICI ED ESPROPRI)</i>	6.03.01.04.000 2.4.1.04.03 5.03.1110	0,00	previsione di competenza previsione di cassa		2.350.000,00 2.350.000,00	0,00	0,00
Totale Categoria 1			0,00	previsione di competenza previsione di cassa		2.650.013,92 2.650.013,92	3.332.135,42	4.149.022,56



BILANCIO DI PREVISIONE - CAPITOLI

COMUNE DI MARTELLAGO

ENTRATE

Esercizio: 2015

Responsabile di Entrata CALLEGHER ing. Fabio (3)(LAVORI PUBBLICI ED ESPROPRI)							
CAPITOLO	DENOMINAZIONE	PIANO DEI CONTI FINANZIARIO	RESIDUI PRESUNTI AL TERMINE DELL'ESERCIZIO PRECEDENTE QUELLO CUI SI RIFERISCE IL BILANCIO		PREVISIONI ANNO 2015	PREVISIONI ANNO 2016	PREVISIONI ANNO 2017
	RESPONSABILE DI ENTRATA	PIANO DEI CONTI ECONOMICO					
	RESPONSABILE DI SERVIZIO	Cod. Bilancio tuel 267					
Totale Tipologia 300			0,00	previsione di competenza previsione di cassa	2.650.013,92 2.650.013,92	3.332.135,42	4.149.022,56
Totale Titolo 6			0,00	previsione di competenza previsione di cassa	2.650.013,92 2.650.013,92	3.332.135,42	4.149.022,56
Totale Responsabile di Entrata			60.000,00	previsione di competenza previsione di cassa	3.721.073,78 2.911.073,78	3.433.135,42	4.150.022,56
Totale Titoli			60.000,00	previsione di competenza previsione di cassa	3.721.073,78 2.911.073,78	3.433.135,42	4.150.022,56
				Avanzo di amministrazione Fondo pluriennale vincolato	1.227.434,29 117.804,72	0,00	0,00
Totale Generale delle Entrate			60.000,00	previsione di competenza previsione di cassa	5.066.312,79 2.911.073,78	3.433.135,42	4.150.022,56





BILANCIO DI PREVISIONE - CAPITOLI

COMUNE DI MARTELLAGO

SPESE

Esercizio: 2015

Responsabile di Spesa CALLEGHER Ing. Fabio (3)(LAVORI PUBBLICI ED ESPROPRI)							
CAPITOLO	DENOMINAZIONE	PIANO DEI CONTI FINANZIARIO	RESIDUI PRESUNTI AL TERMINE DELL'ESERCIZIO PRECEDENTE QUELLO CUI SI RIFERISCE IL BILANCIO		PREVISIONI ANNO 2015	PREVISIONI ANNO 2016	PREVISIONI ANNO 2017
	RESPONSABILE DI SPESA	PIANO DEI CONTI ECONOMICO					
	RESPONSABILE DI SERVIZIO	Cod. Bilancio tuel 267					

DISAVANZO DI AMMINISTRAZIONE

0,00

Missione 1 Servizi Istituzionali, generali e di gestione**Programma 2 Segreteria generale****Titolo 1 Spese correnti****Macroaggregato 104 Trasferimenti correnti**

248000	Contributo per il funzionamento dell'Autorità per la vigilanza sui contratti pubblici - art. 1, c. 65 e 67, della legge n. 266/2005	1.04.01.01.000	855,00	previsione di competenza	1.500,00	1.500,00	1.500,00
	CALLEGHER Ing. Fabio (3)(LAVORI PUBBLICI ED ESPROPRI)	2.3.1.01.01		di cui già impegnato *	0,00	0,00	0,00
	CALLEGHER Ing. Fabio (3)(LAVORI PUBBLICI ED ESPROPRI)	1.01.06.05		di cui fondo pluriennale vincolato	0,00	0,00	0,00
				previsione di cassa	2.355,00		

Totale Macroaggregato 104

855,00	previsione di competenza	1.500,00	1.500,00	1.500,00
	di cui già impegnato *	0,00	0,00	0,00
	di cui fondo pluriennale vincolato	0,00	0,00	0,00
	previsione di cassa	2.355,00		

Totale Titolo 1

855,00	previsione di competenza	1.500,00	1.500,00	1.500,00
	di cui già impegnato *	0,00	0,00	0,00
	di cui fondo pluriennale vincolato	0,00	0,00	0,00
	previsione di cassa	2.355,00		

Totale Programma 2

855,00	previsione di competenza	1.500,00	1.500,00	1.500,00
	di cui già impegnato *	0,00	0,00	0,00
	di cui fondo pluriennale vincolato	0,00	0,00	0,00
	previsione di cassa	2.355,00		

Programma 6 Ufficio tecnico**Titolo 1 Spese correnti****Macroaggregato 101 Redditi da lavoro dipendente**

181501	Progettazione art. 92 D. Lgs. n. 163/2006 - Servizio lavori pubblici ed espropri	1.01.01.01.000	6.153,23	previsione di competenza	12.341,51	3.000,00	3.000,00
	CALLEGHER Ing. Fabio (3)(LAVORI PUBBLICI ED ESPROPRI)	2.1.4.01.01		di cui già impegnato *	0,00	0,00	0,00
	CALLEGHER Ing. Fabio (3)(LAVORI PUBBLICI ED ESPROPRI)	1.01.06.01		di cui fondo pluriennale vincolato	0,00	0,00	0,00
				previsione di cassa	21.109,39		



BILANCIO DI PREVISIONE - CAPITOLI

COMUNE DI MARTELLAGO

SPESE

Esercizio: 2015

Responsabile di Spesa CALLEGHER Ing. Fabio (3)(LAVORI PUBBLICI ED ESPROPRI)							
CAPITOLO	DENOMINAZIONE	PIANO DEI CONTI FINANZIARIO	RESIDUI PRESUNTI AL TERMINE DELL'ESERCIZIO PRECEDENTE QUELLO CUI SI RIFERISCE IL BILANCIO		PREVISIONI ANNO 2015	PREVISIONI ANNO 2016	PREVISIONI ANNO 2017
	RESPONSABILE DI SPESA	PIANO DEI CONTI ECONOMICO					
	RESPONSABILE DI SERVIZIO	Cod. Bilancio tuel 267					
181502	Oneri previdenziali ed assistenziali su compensi progettazione art. 92 D. Lgs. n. 163/2006 - Servizio lavori pubblici ed espropri CALLEGHER Ing. Fabio (3)(LAVORI PUBBLICI ED ESPROPRI)	1.01.02.01.000	1.693,49	previsione di competenza	3.286,98	1.000,00	1.000,00
		2.1.4.02.99		di cui già impegnato *	0,00	0,00	0,00
		1.01.06.01		di cui fondo pluriennale vincolato	0,00	0,00	0,00
				previsione di cassa	5.657,61		
Totale Macroaggregato 101			7.846,72	previsione di competenza	15.628,49	4.000,00	4.000,00
				di cui già impegnato *	0,00	0,00	0,00
				di cui fondo pluriennale vincolato	0,00	0,00	0,00
				previsione di cassa	26.767,00		
Macroaggregato 103 Acquisito di beni e servizi							
181500	Incarichi professionali per prestazioni di servizi - servizio lavori pubblici ed espropri **PARZIALMENTE RILEVANTE AI FINI IVA** CALLEGHER Ing. Fabio (3)(LAVORI PUBBLICI ED ESPROPRI)	1.03.02.11.000	1.522,56	previsione di competenza	7.000,00	5.000,00	5.000,00
		2.1.2.01.09		di cui già impegnato *	0,00	0,00	0,00
		1.01.06.03		di cui fondo pluriennale vincolato	0,00	0,00	0,00
				previsione di cassa	11.694,56		
182500	Pubblicazioni G.U., B.U.R., compensi agli UUGG, diritti, notifiche, ecc. (RESIDUI PASSIVI) CALLEGHER Ing. Fabio (3)(LAVORI PUBBLICI ED ESPROPRI)	1.03.02.17.000	648,00	previsione di competenza	0,00	0,00	0,00
		2.1.2.01.15		di cui già impegnato *	0,00	0,00	0,00
		1.01.06.03		di cui fondo pluriennale vincolato	0,00	0,00	0,00
				previsione di cassa	648,00		
182600	Pubblicazioni G.U., B.U.R., compensi agli UUGG, diritti, notifiche, ecc. CALLEGHER Ing. Fabio (3)(LAVORI PUBBLICI ED ESPROPRI)	1.03.02.16.000	0,00	previsione di competenza	3.500,00	3.500,00	3.500,00
		1.01.06.03		di cui già impegnato *	0,00	0,00	0,00
				di cui fondo pluriennale vincolato	0,00	0,00	0,00
				previsione di cassa	3.500,00		
186000	Gettoni di presenza ai componenti la Commissione Comunale Pubblici Spettacoli (cap. E 28200) CALLEGHER Ing. Fabio (3)(LAVORI PUBBLICI ED ESPROPRI)	1.03.02.99.000	244,00	previsione di competenza	1.000,00	1.000,00	1.000,00
		2.1.2.01.99		di cui già impegnato *	0,00	0,00	0,00
		1.01.06.03		di cui fondo pluriennale vincolato	0,00	0,00	0,00
				previsione di cassa	1.244,00		



BILANCIO DI PREVISIONE - CAPITOLI

COMUNE DI MARTELLAGO

SPESE

Esercizio: 2015

Responsabile di Spesa CALLEGHER Ing. Fabio (3)(LAVORI PUBBLICI ED ESPROPRI)								
CAPITOLO	DENOMINAZIONE	PIANO DEI CONTI FINANZIARIO	RESIDUI PRESUNTI AL TERMINE DELL'ESERCIZIO PRECEDENTE QUELLO CUI SI RIFERISCE IL BILANCIO		PREVISIONI ANNO 2015	PREVISIONI ANNO 2016	PREVISIONI ANNO 2017	
	RESPONSABILE DI SPESA	PIANO DEI CONTI ECONOMICO						
	RESPONSABILE DI SERVIZIO	Cod. Bilancio tuel 267						
Totale Macroaggregato 103				2.414,56	previsione di competenza	11.500,00	9.500,00	9.500,00
					di cui già impegnato *	0,00	0,00	0,00
					di cui fondo pluriennale vincolato	0,00	0,00	0,00
					previsione di cassa	17.086,56		
Totale Titolo 1				10.261,28	previsione di competenza	27.128,49	13.500,00	13.500,00
					di cui già impegnato *	0,00	0,00	0,00
					di cui fondo pluriennale vincolato	0,00	0,00	0,00
					previsione di cassa	43.853,56		
Titolo 2 Spese in conto capitale								
Macroaggregato 202 Investimenti fissi lordi e acquisto di terreni								
318700	Ristrutturazione sede municipale (cap. E 113200)	2.02.01.09.000	0,00	previsione di competenza	2.350.000,00	0,00	0,00	
	CALLEGHER Ing. Fabio (3)(LAVORI PUBBLICI ED ESPROPRI)	1.2.2.02.09		di cui già impegnato *	0,00	0,00	0,00	
	CALLEGHER Ing. Fabio (3)(LAVORI PUBBLICI ED ESPROPRI)	2.01.08.01		di cui fondo pluriennale vincolato	0,00	0,00	0,00	
				previsione di cassa	0,00			
318701	Ristrutturazione sede municipale	2.02.01.09.000	25.892,80	previsione di competenza	200.000,00	0,00	0,00	
	CALLEGHER Ing. Fabio (3)(LAVORI PUBBLICI ED ESPROPRI)	1.2.2.02.09		di cui già impegnato *	0,00	0,00	0,00	
	CALLEGHER Ing. Fabio (3)(LAVORI PUBBLICI ED ESPROPRI)	2.01.08.01		di cui fondo pluriennale vincolato	0,00	0,00	0,00	
				previsione di cassa	50.000,00			
337100	Incarichi professionali esterni per opere pubbliche	2.02.03.05.000	35.000,00	previsione di competenza	0,00	0,00	0,00	
	CALLEGHER Ing. Fabio (3)(LAVORI PUBBLICI ED ESPROPRI)	2.01.05.06		di cui già impegnato *	0,00	0,00	0,00	
	CALLEGHER Ing. Fabio (3)(LAVORI PUBBLICI ED ESPROPRI)			di cui fondo pluriennale vincolato	0,00	0,00	0,00	
				previsione di cassa	0,00			
341500	Esproprio aree	2.02.01.09.000	2.500,00	previsione di competenza	0,00	0,00	0,00	
	CALLEGHER Ing. Fabio (3)(LAVORI PUBBLICI ED ESPROPRI)	1.2.2.02.09		di cui già impegnato *	0,00	0,00	0,00	
	CALLEGHER Ing. Fabio (3)(LAVORI PUBBLICI ED ESPROPRI)	2.01.05.02		di cui fondo pluriennale vincolato	0,00	0,00	0,00	
				previsione di cassa	0,00			
343500	Opere di urbanizzazione primaria e secondaria e fondo lavori urgenti	2.02.01.09.000	81.347,07	previsione di competenza	175.802,43	0,00	0,00	
	PARZIALMENTE RILEVANTE AI FINI IVA	1.2.2.02.09		di cui già impegnato *	175.802,43	0,00	0,00	
	CALLEGHER Ing. Fabio (3)(LAVORI PUBBLICI ED ESPROPRI)	2.01.05.01		di cui fondo pluriennale vincolato	0,00	0,00	0,00	
	CALLEGHER Ing. Fabio (3)(LAVORI PUBBLICI ED ESPROPRI)			previsione di cassa	101.743,84			



BILANCIO DI PREVISIONE - CAPITOLI

COMUNE DI MARTELLAGO

SPESE

Esercizio: 2015

Responsabile di Spesa CALLEGHER Ing. Fabio (3)(LAVORI PUBBLICI ED ESPROPRI)							
CAPITOLO	DENOMINAZIONE	PIANO DEI CONTI FINANZIARIO	RESIDUI PRESUNTI AL TERMINE DELL'ESERCIZIO PRECEDENTE QUELLO CUI SI RIFERISCE IL BILANCIO		PREVISIONI ANNO 2015	PREVISIONI ANNO 2016	PREVISIONI ANNO 2017
	RESPONSABILE DI SPESA	PIANO DEI CONTI ECONOMICO					
	RESPONSABILE DI SERVIZIO	Cod. Bilancio tuel 267					
<i>PUBBLICI ED ESPROPRI)</i>							
344502	Opere di urbanizzazione primaria e secondaria CALLEGHER Ing. Fabio (3)(LAVORI PUBBLICI ED ESPROPRI)	2.02.01.09.000 1.2.2.02.09 2.01.05.01	32.059,22	previsione di competenza <i>di cui già impegnato *</i> <i>di cui fondo pluriennale vincolato</i>	0,00 0,00 0,00	0,00 0,00 0,00	0,00 0,00 0,00
	CALLEGHER Ing. Fabio (3)(LAVORI PUBBLICI ED ESPROPRI)			previsione di cassa	0,00		
360800	Attività varie e lavori finalizzati al rinnovo e nuova richiesta di certificati di prevenzione incendi edifici di proprietà comunale CALLEGHER Ing. Fabio (3)(LAVORI PUBBLICI ED ESPROPRI)	2.02.01.09.000 1.2.2.02.09 2.01.05.01	0,00	previsione di competenza <i>di cui già impegnato *</i> <i>di cui fondo pluriennale vincolato</i>	30.000,00 0,00 0,00	5.000,00 0,00 0,00	5.000,00 0,00 0,00
	CALLEGHER Ing. Fabio (3)(LAVORI PUBBLICI ED ESPROPRI)			previsione di cassa	20.000,00		
388000	Adeguamenti sismici edifici pubblici CALLEGHER Ing. Fabio (3)(LAVORI PUBBLICI ED ESPROPRI)	2.02.01.09.000 1.2.2.02.09 2.01.05.01	0,00	previsione di competenza <i>di cui già impegnato *</i> <i>di cui fondo pluriennale vincolato</i>	0,00 0,00 0,00	0,00 0,00 0,00	900.000,00 0,00 0,00
	CALLEGHER Ing. Fabio (3)(LAVORI PUBBLICI ED ESPROPRI)			previsione di cassa	0,00		
Totale Macroaggregato 202			176.799,09	previsione di competenza <i>di cui già impegnato *</i> <i>di cui fondo pluriennale vincolato</i> previsione di cassa	2.755.802,43 175.802,43 0,00 171.743,84	5.000,00 0,00 0,00	905.000,00 0,00 0,00
Totale Titolo 2			176.799,09	previsione di competenza <i>di cui già impegnato *</i> <i>di cui fondo pluriennale vincolato</i> previsione di cassa	2.755.802,43 175.802,43 0,00 171.743,84	5.000,00 0,00 0,00	905.000,00 0,00 0,00
Totale Programma 6			187.060,37	previsione di competenza <i>di cui già impegnato *</i> <i>di cui fondo pluriennale vincolato</i> previsione di cassa	2.782.930,92 175.802,43 0,00 215.597,40	18.500,00 0,00 0,00	918.500,00 0,00 0,00
Totale Missione 1			187.915,37	previsione di competenza <i>di cui già impegnato *</i> <i>di cui fondo pluriennale vincolato</i> previsione di cassa	2.784.430,92 175.802,43 0,00 217.952,40	20.000,00 0,00 0,00	920.000,00 0,00 0,00



BILANCIO DI PREVISIONE - CAPITOLI

COMUNE DI MARTELLAGO

SPESE

Esercizio: 2015

Responsabile di Spesa CALLEGHER Ing. Fabio (3)(LAVORI PUBBLICI ED ESPROPRI)							
CAPITOLO	DENOMINAZIONE	PIANO DEI CONTI FINANZIARIO	RESIDUI PRESUNTI AL TERMINE DELL'ESERCIZIO PRECEDENTE QUELLO CUI SI RIFERISCE IL BILANCIO		PREVISIONI ANNO 2015	PREVISIONI ANNO 2016	PREVISIONI ANNO 2017
	RESPONSABILE DI SPESA	PIANO DEI CONTI ECONOMICO					
	RESPONSABILE DI SERVIZIO	Cod. Bilancio tue/ 267					

Missione 3 Ordine pubblico e sicurezza**Programma 2 Sistema integrato di sicurezza urbana****Titolo 2 Spese in conto capitale****Macroaggregato 202 Investimenti fissi lordi e acquisto di terreni**

321400	Sistema di videosorveglianza	2.02.01.05.000	0,00	previsione di competenza	100.000,00	0,00	0,00
	CALLEGHER Ing. Fabio (3)(LAVORI PUBBLICI ED ESPROPRI)			di cui già impegnato *	0,00	0,00	0,00
	CALLEGHER Ing. Fabio (3)(LAVORI PUBBLICI ED ESPROPRI)	2.03.01.05		di cui fondo pluriennale vincolato	0,00	0,00	0,00
				previsione di cassa	0,00		
Totale Macroaggregato 202			0,00	previsione di competenza	100.000,00	0,00	0,00
				di cui già impegnato *	0,00	0,00	0,00
				di cui fondo pluriennale vincolato	0,00	0,00	0,00
				previsione di cassa	0,00		
Totale Titolo 2			0,00	previsione di competenza	100.000,00	0,00	0,00
				di cui già impegnato *	0,00	0,00	0,00
				di cui fondo pluriennale vincolato	0,00	0,00	0,00
				previsione di cassa	0,00		
Totale Programma 2			0,00	previsione di competenza	100.000,00	0,00	0,00
				di cui già impegnato *	0,00	0,00	0,00
				di cui fondo pluriennale vincolato	0,00	0,00	0,00
				previsione di cassa	0,00		
Totale Missione 3			0,00	previsione di competenza	100.000,00	0,00	0,00
				di cui già impegnato *	0,00	0,00	0,00
				di cui fondo pluriennale vincolato	0,00	0,00	0,00
				previsione di cassa	0,00		



BILANCIO DI PREVISIONE - CAPITOLI

COMUNE DI MARTELLAGO

SPESE

Esercizio: 2015

Responsabile di Spesa CALLEGHER ing. Fabio (3)(LAVORI PUBBLICI ED ESPROPRI)							
CAPITOLO	DENOMINAZIONE	PIANO DEI CONTI FINANZIARIO	RESIDUI PRESUNTI AL TERMINE DELL'ESERCIZIO PRECEDENTE QUELLO CUI SI RIFERISCE IL BILANCIO		PREVISIONI ANNO 2015	PREVISIONI ANNO 2016	PREVISIONI ANNO 2017
	RESPONSABILE DI SPESA	PIANO DEI CONTI ECONOMICO					
	RESPONSABILE DI SERVIZIO	Cod. Bilancio tucl 267					

Missione 4 Istruzione e diritto allo studio**Programma 2 Altri ordini di Istruzione non universitaria****Titolo 2 Spese in conto capitale****Macroaggregato 202 Investimenti fissi lordi e acquisto di terreni**

363600	Risanamento facciate edifici scolastici (cap. E 64000)	2.02.01.09.000	0,00	previsione di competenza	0,00	400.000,00	0,00
	CALLEGHER ing. Fabio (3)(LAVORI PUBBLICI ED ESPROPRI)	1.2.2.02.09		di cui già impegnato *	0,00	0,00	0,00
	CALLEGHER ing. Fabio (3)(LAVORI PUBBLICI ED ESPROPRI)	2.04.03.01		di cui fondo pluriennale vincolato	0,00	0,00	0,00
				previsione di cassa	0,00		
Totale Macroaggregato 202			0,00	previsione di competenza	0,00	400.000,00	0,00
				<i>di cui già impegnato *</i>	<i>0,00</i>	<i>0,00</i>	<i>0,00</i>
				<i>di cui fondo pluriennale vincolato</i>	<i>0,00</i>	<i>0,00</i>	<i>0,00</i>
				previsione di cassa	0,00		
Totale Titolo 2			0,00	previsione di competenza	0,00	400.000,00	0,00
				<i>di cui già impegnato *</i>	<i>0,00</i>	<i>0,00</i>	<i>0,00</i>
				<i>di cui fondo pluriennale vincolato</i>	<i>0,00</i>	<i>0,00</i>	<i>0,00</i>
				previsione di cassa	0,00		
Totale Programma 2			0,00	previsione di competenza	0,00	400.000,00	0,00
				<i>di cui già impegnato *</i>	<i>0,00</i>	<i>0,00</i>	<i>0,00</i>
				<i>di cui fondo pluriennale vincolato</i>	<i>0,00</i>	<i>0,00</i>	<i>0,00</i>
				previsione di cassa	0,00		
Totale Missione 4			0,00	previsione di competenza	0,00	400.000,00	0,00
				<i>di cui già impegnato *</i>	<i>0,00</i>	<i>0,00</i>	<i>0,00</i>
				<i>di cui fondo pluriennale vincolato</i>	<i>0,00</i>	<i>0,00</i>	<i>0,00</i>
				previsione di cassa	0,00		



BILANCIO DI PREVISIONE - CAPITOLI

COMUNE DI MARTELLAGO

SPESE

Esercizio: 2015

Responsabile di Spesa CALLEGHER ing. Fabio (3)(LAVORI PUBBLICI ED ESPROPRI)							
CAPITOLO	DENOMINAZIONE	PIANO DEI CONTI FINANZIARIO	RESIDUI PRESUNTI AL TERMINE DELL'ESERCIZIO PRECEDENTE QUELLO CUI SI RIFERISCE IL BILANCIO		PREVISIONI ANNO 2015	PREVISIONI ANNO 2016	PREVISIONI ANNO 2017
	RESPONSABILE DI SPESA	PIANO DEI CONTI ECONOMICO					
	RESPONSABILE DI SERVIZIO	Cod. Bilancio tuel 267					

Missione 6 Politiche giovanili, sport e tempo libero**Programma 1 Sport e tempo libero****Titolo 1 Spese correnti****Macroaggregato 104 Trasferimenti correnti**

168600	Contributo al concessionario per gestione impianto natatorio di Maerne (S.D.I.)	1.04.03.99.000	0,00	previsione di competenza	100.000,00	103.000,00	106.000,00
	CALLEGHER ing. Fabio (3)(LAVORI PUBBLICI ED ESPROPRI)	2.3.1.03.99.001		di cui già impegnato *	0,00	0,00	0,00
	CALLEGHER ing. Fabio (3)(LAVORI PUBBLICI ED ESPROPRI)	1.06.01.05		di cui fondo pluriennale vincolato	0,00	0,00	0,00
				previsione di cassa	100.000,00		

Totale Macroaggregato 104

0,00	previsione di competenza	100.000,00	103.000,00	106.000,00
	di cui già impegnato *	0,00	0,00	0,00
	di cui fondo pluriennale vincolato	0,00	0,00	0,00
	previsione di cassa	100.000,00		

Totale Titolo 1

0,00	previsione di competenza	100.000,00	103.000,00	106.000,00
	di cui già impegnato *	0,00	0,00	0,00
	di cui fondo pluriennale vincolato	0,00	0,00	0,00
	previsione di cassa	100.000,00		

Titolo 2 Spese in conto capitale**Macroaggregato 202 Investimenti fissi lordi e acquisto di terreni**

319200	Ampliamento palazzetto dello sport di Olmo	2.02.01.09.000	0,00	previsione di competenza	0,00	0,00	500.000,00
	CALLEGHER ing. Fabio (3)(LAVORI PUBBLICI ED ESPROPRI)	1.2.2.02.09		di cui già impegnato *	0,00	0,00	0,00
	CALLEGHER ing. Fabio (3)(LAVORI PUBBLICI ED ESPROPRI)	2.06.02.01		di cui fondo pluriennale vincolato	0,00	0,00	0,00
				previsione di cassa	0,00		
332002	Impianto ciclistico c/o impianti sportivi di Martellago - Circuito Didattico	2.02.01.09.000	440.880,79	previsione di competenza	0,00	0,00	0,00
	PARZIALMENTE RILEVANTE AI FINI IVA	1.2.2.02.09		di cui già impegnato *	0,00	0,00	0,00
	CALLEGHER ing. Fabio (3)(LAVORI PUBBLICI ED ESPROPRI)	2.06.02.01		di cui fondo pluriennale vincolato	0,00	0,00	0,00
	CALLEGHER ing. Fabio (3)(LAVORI PUBBLICI ED ESPROPRI)			previsione di cassa	370.000,00		



BILANCIO DI PREVISIONE - CAPITOLI

COMUNE DI MARTELLAGO

SPESE

Esercizio: 2015

Responsabile di Spesa CALLEGHER Ing. Fabio (3)(LAVORI PUBBLICI ED ESPROPRI)							
CAPITOLO	DENOMINAZIONE	PIANO DEI CONTI FINANZIARIO	RESIDUI PRESUNTI AL TERMINE DELL'ESERCIZIO PRECEDENTE QUELLO CUI SI RIFERISCE IL BILANCIO		PREVISIONI ANNO 2015	PREVISIONI ANNO 2016	PREVISIONI ANNO 2017
	RESPONSABILE DI SPESA	PIANO DEI CONTI ECONOMICO					
	RESPONSABILE DI SERVIZIO	Cod. Bilancio tuel 267					
Totale Macroaggregato 202			440.880,79	previsione di competenza	0,00	0,00	500.000,00
				<i>di cui già impegnato *</i>	0,00	0,00	0,00
				<i>di cui fondo pluriennale vincolato</i>	0,00	0,00	0,00
				previsione di cassa	370.000,00		
Totale Titolo 2			440.880,79	previsione di competenza	0,00	0,00	500.000,00
				<i>di cui già impegnato *</i>	0,00	0,00	0,00
				<i>di cui fondo pluriennale vincolato</i>	0,00	0,00	0,00
				previsione di cassa	370.000,00		
Totale Programma 1			440.880,79	previsione di competenza	100.000,00	103.000,00	606.000,00
				<i>di cui già impegnato *</i>	0,00	0,00	0,00
				<i>di cui fondo pluriennale vincolato</i>	0,00	0,00	0,00
				previsione di cassa	470.000,00		
Totale Missione 6			440.880,79	previsione di competenza	100.000,00	103.000,00	606.000,00
				<i>di cui già impegnato *</i>	0,00	0,00	0,00
				<i>di cui fondo pluriennale vincolato</i>	0,00	0,00	0,00
				previsione di cassa	470.000,00		



BILANCIO DI PREVISIONE - CAPITOLI

COMUNE DI MARTELLAGO

SPESE

Esercizio: 2015

Responsabile di Spesa CALLEGHER Ing. Fabio (3)(LAVORI PUBBLICI ED ESPROPRI)							
CAPITOLO	DENOMINAZIONE	PIANO DEI CONTI FINANZIARIO	RESIDUI PRESUNTI AL TERMINE DELL'ESERCIZIO PRECEDENTE QUELLO CUI SI RIFERISCE IL BILANCIO		PREVISIONI ANNO 2015	PREVISIONI ANNO 2016	PREVISIONI ANNO 2017
	RESPONSABILE DI SPESA	PIANO DEI CONTI ECONOMICO					
	RESPONSABILE DI SERVIZIO	Cod. Bilancio tuel 267					

Missione 8 Assetto del territorio ed edilizia abitativa**Programma 2 Edilizia residenziale pubblica e locale e piani di edilizia economico-popolare****Titolo 2 Spese in conto capitale****Macroaggregato 202 Investimenti fissi lordi e acquisto di terreni**

339500	Realizzazione opere di edilizia economico popolare (cap. E 60500)	2.02.01.09.000	0,00	previsione di competenza	582.428,00	0,00	0,00
	CALLEGHER Ing. Fabio (3)(LAVORI PUBBLICI ED ESPROPRI)	1.2.2.02.09		di cui già impegnato *	0,00	0,00	0,00
	CALLEGHER Ing. Fabio (3)(LAVORI PUBBLICI ED ESPROPRI)	2.09.02.01		di cui fondo pluriennale vincolato	0,00	0,00	0,00
				previsione di cassa	0,00		
395006	Realizzazione alloggi edilizia sovvenzionata	2.02.01.09.000	0,00	previsione di competenza	0,00	0,00	1.519.022,56
	CALLEGHER Ing. Fabio (3)(LAVORI PUBBLICI ED ESPROPRI)	1.2.2.02.09		di cui già impegnato *	0,00	0,00	0,00
	CALLEGHER Ing. Fabio (3)(LAVORI PUBBLICI ED ESPROPRI)	2.09.02.01		di cui fondo pluriennale vincolato	0,00	0,00	0,00
				previsione di cassa	0,00		
Totale Macroaggregato 202			0,00	previsione di competenza	582.428,00	0,00	1.519.022,56
				di cui già impegnato *	0,00	0,00	0,00
				di cui fondo pluriennale vincolato	0,00	0,00	0,00
				previsione di cassa	0,00		
Totale Titolo 2			0,00	previsione di competenza	582.428,00	0,00	1.519.022,56
				di cui già impegnato *	0,00	0,00	0,00
				di cui fondo pluriennale vincolato	0,00	0,00	0,00
				previsione di cassa	0,00		
Totale Programma 2			0,00	previsione di competenza	582.428,00	0,00	1.519.022,56
				di cui già impegnato *	0,00	0,00	0,00
				di cui fondo pluriennale vincolato	0,00	0,00	0,00
				previsione di cassa	0,00		
Totale Missione 8			0,00	previsione di competenza	582.428,00	0,00	1.519.022,56
				di cui già impegnato *	0,00	0,00	0,00
				di cui fondo pluriennale vincolato	0,00	0,00	0,00
				previsione di cassa	0,00		



BILANCIO DI PREVISIONE - CAPITOLI

COMUNE DI MARTELLAGO

SPESE

Esercizio: 2015

Responsabile di Spesa CALLEGHER Ing. Fabio (3)(LAVORI PUBBLICI ED ESPROPRI)							
CAPITOLO	DENOMINAZIONE	PIANO DEI CONTI FINANZIARIO	RESIDUI PRESUNTI AL TERMINE DELL'ESERCIZIO PRECEDENTE QUELLO CUI SI RIFERISCE IL BILANCIO		PREVISIONI ANNO 2015	PREVISIONI ANNO 2016	PREVISIONI ANNO 2017
	RESPONSABILE DI SPESA	PIANO DEI CONTI ECONOMICO					
	RESPONSABILE DI SERVIZIO	Cod. Bilancio tuel 267					

Missione 9 Sviluppo sostenibile e tutela del territorio e dell'ambiente**Programma 4 Servizio idrico Integrato****Titolo 2 Spese in conto capitale****Macroaggregato 202 Investimenti fissi lordi e acquisto di terreni**

393000	Realizzazione vasche di laminazione	2.02.01.09.000	0,00	previsione di competenza	90.000,00	0,00	0,00
	CALLEGHER Ing. Fabio (3)(LAVORI PUBBLICI ED ESPROPRI)			di cui già impegnato *	0,00	0,00	0,00
	CALLEGHER Ing. Fabio (3)(LAVORI PUBBLICI ED ESPROPRI)	2.09.04.01		di cui fondo pluriennale vincolato	0,00	0,00	0,00
				previsione di cassa	0,00		
Totale Macroaggregato 202			0,00	previsione di competenza	90.000,00	0,00	0,00
				di cui già Impegnato *	0,00	0,00	0,00
				di cui fondo pluriennale vincolato	0,00	0,00	0,00
				previsione di cassa	0,00		
Totale Titolo 2			0,00	previsione di competenza	90.000,00	0,00	0,00
				di cui già impegnato *	0,00	0,00	0,00
				di cui fondo pluriennale vincolato	0,00	0,00	0,00
				previsione di cassa	0,00		
Totale Programma 4			0,00	previsione di competenza	90.000,00	0,00	0,00
				di cui già impegnato *	0,00	0,00	0,00
				di cui fondo pluriennale vincolato	0,00	0,00	0,00
				previsione di cassa	0,00		
Totale Missione 9			0,00	previsione di competenza	90.000,00	0,00	0,00
				di cui già impegnato *	0,00	0,00	0,00
				di cui fondo pluriennale vincolato	0,00	0,00	0,00
				previsione di cassa	0,00		



BILANCIO DI PREVISIONE - CAPITOLI

COMUNE DI MARTELLAGO

SPESE

Esercizio: 2015

Responsabile di Spesa CALLEGHER Ing. Fabio (3)(LAVORI PUBBLICI ED ESPROPRI)							
CAPITOLO	DENOMINAZIONE	PIANO DEI CONTI FINANZIARIO	RESIDUI PRESUNTI AL TERMINE DELL'ESERCIZIO PRECEDENTE QUELLO CUI SI RIFERISCE IL BILANCIO		PREVISIONI ANNO 2015	PREVISIONI ANNO 2016	PREVISIONI ANNO 2017
	RESPONSABILE DI SPESA	PIANO DEI CONTI ECONOMICO					
	RESPONSABILE DI SERVIZIO	Cod. Bilancio tuel 267					

Missione 10 Trasporti e diritto alla mobilità**Programma 5 Viabilità e infrastrutture stradali****Titolo 2 Spese in conto capitale****Macroaggregato 202 Investimenti fissi lordi e acquisto di terreni**

318900	Riqualificazione del centro urbano di Martellago (cap. E 66801) CALLEGHER Ing. Fabio (3)(LAVORI PUBBLICI ED ESPROPRI)	2.02.01.09.000 1.2.2.02.09 2.08.01.01	0,00	previsione di competenza di cui già impegnato * di cui fondo pluriennale vincolato	42.062,15 42.062,15 0,00	732.135,42 0,00 0,00	0,00 0,00 0,00
	CALLEGHER Ing. Fabio (3)(LAVORI PUBBLICI ED ESPROPRI)			previsione di cassa	0,00		
319100	Riqualificazione del centro urbano di Olmo (cap. E 64800) CALLEGHER Ing. Fabio (3)(LAVORI PUBBLICI ED ESPROPRI)	2.02.01.09.000 1.2.2.02.09 2.08.01.01	0,00	previsione di competenza di cui già impegnato * di cui fondo pluriennale vincolato	0,00 0,00 0,00	600.000,00 0,00 0,00	0,00 0,00 0,00
	CALLEGHER Ing. Fabio (3)(LAVORI PUBBLICI ED ESPROPRI)			previsione di cassa	0,00		
322504	Opere di urbanizzazione limitrofe al plesso scolastico di Via Trento CALLEGHER Ing. Fabio (3)(LAVORI PUBBLICI ED ESPROPRI)	2.02.01.09.000 1.2.2.02.09 2.04.02.01	0,00	previsione di competenza di cui già impegnato * di cui fondo pluriennale vincolato	0,00 0,00 0,00	0,00 0,00 0,00	730.000,00 0,00 0,00
	CALLEGHER Ing. Fabio (3)(LAVORI PUBBLICI ED ESPROPRI)			previsione di cassa	0,00		
347900	Interventi di messa in sicurezza dell'utenza debole: realizzaz.di un percorso ciclopedonale protetto e messa in sicurezza di via Frassinelli - 1° stralcio (finanziato con mutuo passivo - CAP. E 66300) CALLEGHER Ing. Fabio (3)(LAVORI PUBBLICI ED ESPROPRI)	2.02.01.09.000 1.2.2.02.09 2.08.01.01	1.033.177,53	previsione di competenza di cui già impegnato * di cui fondo pluriennale vincolato	0,00 0,00 0,00	0,00 0,00 0,00	0,00 0,00 0,00
	CALLEGHER Ing. Fabio (3)(LAVORI PUBBLICI ED ESPROPRI)			previsione di cassa	250.000,00		
358000	Interventi di messa in sicurezza dell'utenza debole: realizzaz.di un percorso ciclopedonale protetto e messa in sicurezza di via Frassinelli - 2° stralcio (cap. E 65102) CALLEGHER Ing. Fabio (3)(LAVORI PUBBLICI ED ESPROPRI)	2.02.01.09.000 1.2.2.02.09 2.08.01.01	0,00	previsione di competenza di cui già impegnato * di cui fondo pluriennale vincolato	0,00 0,00 0,00	1.100.000,00 0,00 0,00	0,00 0,00 0,00
	CALLEGHER Ing. Fabio (3)(LAVORI PUBBLICI ED ESPROPRI)			previsione di cassa	0,00		



BILANCIO DI PREVISIONE - CAPITOLI

COMUNE DI MARTELLAGO

SPESE

Esercizio: 2015

Responsabile di Spesa CALLEGHER Ing. Fabio (3)(LAVORI PUBBLICI ED ESPROPRI)							
CAPITOLO	DENOMINAZIONE	PIANO DEI CONTI FINANZIARIO	RESIDUI PRESUNTI AL TERMINE DELL'ESERCIZIO PRECEDENTE QUELLO CUI SI RIFERISCE IL BILANCIO		PREVISIONI ANNO 2015	PREVISIONI ANNO 2016	PREVISIONI ANNO 2017
	RESPONSABILE DI SPESA	PIANO DEI CONTI ECONOMICO					
	RESPONSABILE DI SERVIZIO	Cod. Bilancio tuel 267					
381500	Sistemazione ed asfaltatura di alcune strade comunali CALLEGHER Ing. Fabio (3)(LAVORI PUBBLICI ED ESPROPRI) CALLEGHER Ing. Fabio (3)(LAVORI PUBBLICI ED ESPROPRI)	2.02.01.09.000 1.2.2.02.09 2.08.01.01	205,91	previsione di competenza di cui già impegnato * di cui fondo pluriennale vincolato previsione di cassa	0,00 0,00 0,00 0,00	0,00 0,00 0,00 0,00	0,00 0,00 0,00 0,00
383800	Lavori di rifacimento condotta acque meteoriche Via Ca'Bembo CALLEGHER Ing. Fabio (3)(LAVORI PUBBLICI ED ESPROPRI) CALLEGHER Ing. Fabio (3)(LAVORI PUBBLICI ED ESPROPRI)	2.02.01.09.000 1.2.2.02.09 2.08.01.01	35.000,00	previsione di competenza di cui già impegnato * di cui fondo pluriennale vincolato previsione di cassa	0,00 0,00 0,00 35.000,00	0,00 0,00 0,00 0,00	0,00 0,00 0,00 0,00
389300	Sistemazione Piazza IV Novembre (cap. E 66401) CALLEGHER Ing. Fabio (3)(LAVORI PUBBLICI ED ESPROPRI) CALLEGHER Ing. Fabio (3)(LAVORI PUBBLICI ED ESPROPRI)	2.02.01.09.000 1.2.2.02.09 2.08.01.01	120.000,00	previsione di competenza di cui già impegnato * di cui fondo pluriennale vincolato previsione di cassa	1.270.013,92 0,00 0,00 50.000,00	0,00 0,00 0,00 0,00	0,00 0,00 0,00 0,00
390001	Realizzazione strada di collegamento via Perosi via Piave CALLEGHER Ing. Fabio (3)(LAVORI PUBBLICI ED ESPROPRI) CALLEGHER Ing. Fabio (3)(LAVORI PUBBLICI ED ESPROPRI)	2.02.01.09.000 1.2.2.02.09 2.08.01.01	0,00	previsione di competenza di cui già impegnato * di cui fondo pluriennale vincolato previsione di cassa	12.330,77 0,00 0,00 12.330,77	0,00 0,00 0,00 0,00	0,00 0,00 0,00 0,00
390240	Realizzazione pista ciclabile via Morosini - 1° stralcio (cap. E 77541) CALLEGHER Ing. Fabio (3)(LAVORI PUBBLICI ED ESPROPRI) CALLEGHER Ing. Fabio (3)(LAVORI PUBBLICI ED ESPROPRI)	2.02.01.09.000 1.2.2.02.09 2.08.01.01	456.334,45	previsione di competenza di cui già impegnato * di cui fondo pluriennale vincolato previsione di cassa	0,00 0,00 0,00 35.000,00	0,00 0,00 0,00 0,00	0,00 0,00 0,00 0,00
390241	Realizzazione pista ciclabile via Morosini - 2° stralcio (cap. E 77542) CALLEGHER Ing. Fabio (3)(LAVORI PUBBLICI ED ESPROPRI) CALLEGHER Ing. Fabio (3)(LAVORI PUBBLICI ED ESPROPRI)	2.02.01.09.000 1.2.2.02.09 2.08.01.01	0,00	previsione di competenza di cui già impegnato * di cui fondo pluriennale vincolato previsione di cassa	0,00 0,00 0,00 0,00	500.000,00 0,00 0,00 0,00	0,00 0,00 0,00 0,00



BILANCIO DI PREVISIONE - CAPITOLI

COMUNE DI MARTELLAGO

SPESE

Esercizio: 2015

Responsabile di Spesa CALLEGHER ing. Fabio (3)(LAVORI PUBBLICI ED ESPROPRI)								
CAPITOLO	DENOMINAZIONE	PIANO DEI CONTI FINANZIARIO	RESIDUI PRESUNTI AL TERMINE DELL'ESERCIZIO PRECEDENTE QUELLO CUI SI RIFERISCE IL BILANCIO		PREVISIONI ANNO 2015	PREVISIONI ANNO 2016	PREVISIONI ANNO 2017	
	RESPONSABILE DI SPESA	PIANO DEI CONTI ECONOMICO						
	RESPONSABILE DI SERVIZIO	Cod. Bilancio tuel 267						
391000	Sistemazione Via Roviego e Via Stazione	2.02.01.09.000	0,00	previsione di competenza	0,00	0,00	500.000,00	
	CALLEGHER ing. Fabio (3)(LAVORI PUBBLICI ED ESPROPRI)	1.2.2.02.09		di cui già impegnato *	0,00	0,00	0,00	
	CALLEGHER ing. Fabio (3)(LAVORI PUBBLICI ED ESPROPRI)	2.08.01.01		di cui fondo pluriennale vincolato	0,00	0,00	0,00	
				previsione di cassa	0,00			
Totale Macroaggregato 202			1.644.717,89	previsione di competenza	1.324.406,84	2.932.135,42	1.230.000,00	
				di cui già impegnato *	42.062,15	0,00	0,00	
				di cui fondo pluriennale vincolato	0,00	0,00	0,00	
				previsione di cassa	382.330,77			
Totale Titolo 2			1.644.717,89	previsione di competenza	1.324.406,84	2.932.135,42	1.230.000,00	
				di cui già impegnato *	42.062,15	0,00	0,00	
				di cui fondo pluriennale vincolato	0,00	0,00	0,00	
				previsione di cassa	382.330,77			
Totale Programma 5			1.644.717,89	previsione di competenza	1.324.406,84	2.932.135,42	1.230.000,00	
				di cui già impegnato *	42.062,15	0,00	0,00	
				di cui fondo pluriennale vincolato	0,00	0,00	0,00	
				previsione di cassa	382.330,77			
Totale Missione 10			1.644.717,89	previsione di competenza	1.324.406,84	2.932.135,42	1.230.000,00	
				di cui già impegnato *	42.062,15	0,00	0,00	
				di cui fondo pluriennale vincolato	0,00	0,00	0,00	
				previsione di cassa	382.330,77			



BILANCIO DI PREVISIONE - CAPITOLI

COMUNE DI MARTELLAGO

SPESE

Esercizio: 2015

Responsabile di Spesa CALLEGHER Ing. Fabio (3)(LAVORI PUBBLICI ED ESPROPRI)							
CAPITOLO	DENOMINAZIONE	PIANO DEI CONTI FINANZIARIO	RESIDUI PRESUNTI AL TERMINE DELL'ESERCIZIO PRECEDENTE QUELLO CUI SI RIFERISCE IL BILANCIO		PREVISIONI ANNO 2015	PREVISIONI ANNO 2016	PREVISIONI ANNO 2017
	RESPONSABILE DI SPESA	PIANO DEI CONTI ECONOMICO					
	RESPONSABILE DI SERVIZIO	Cod. Bilancio tuel 267					

Missione 11 Soccorso civile**Programma 1 Sistema di protezione civile****Titolo 2 Spese in conto capitale****Macroaggregato 202 Investimenti fissi lordi e acquisto di terreni**

373700	Completamento sede protezione civile	2.02.01.09.000	0,00	previsione di competenza	0,00	0,00	0,00
	CALLEGHER Ing. Fabio (3)(LAVORI PUBBLICI ED ESPROPRI)	1.2.2.02.09		di cui già impegnato *	0,00	0,00	0,00
	CALLEGHER Ing. Fabio (3)(LAVORI PUBBLICI ED ESPROPRI)	2.09.03.01		di cui fondo pluriennale vincolato	0,00	0,00	0,00
				previsione di cassa	0,00		

Totale Macroaggregato 202

0,00	previsione di competenza	0,00	0,00	0,00
	di cui già impegnato *	0,00	0,00	0,00
	di cui fondo pluriennale vincolato	0,00	0,00	0,00
	previsione di cassa	0,00		

Totale Titolo 2

0,00	previsione di competenza	0,00	0,00	0,00
	di cui già impegnato *	0,00	0,00	0,00
	di cui fondo pluriennale vincolato	0,00	0,00	0,00
	previsione di cassa	0,00		

Totale Programma 1

0,00	previsione di competenza	0,00	0,00	0,00
	di cui già impegnato *	0,00	0,00	0,00
	di cui fondo pluriennale vincolato	0,00	0,00	0,00
	previsione di cassa	0,00		

Totale Missione 11

0,00	previsione di competenza	0,00	0,00	0,00
	di cui già impegnato *	0,00	0,00	0,00
	di cui fondo pluriennale vincolato	0,00	0,00	0,00
	previsione di cassa	0,00		



BILANCIO DI PREVISIONE - CAPITOLI

COMUNE DI MARTELLAGO

SPESE

Esercizio: 2015

Responsabile di Spesa CALLEGHER Ing. Fabio (3)(LAVORI PUBBLICI ED ESPROPRI)							
CAPITOLO	DENOMINAZIONE	PIANO DEI CONTI FINANZIARIO	RESIDUI PRESUNTI AL TERMINE DELL'ESERCIZIO PRECEDENTE QUELLO CUI SI RIFERISCE IL BILANCIO		PREVISIONI ANNO 2015	PREVISIONI ANNO 2016	PREVISIONI ANNO 2017
	RESPONSABILE DI SPESA	PIANO DEI CONTI ECONOMICO					
	RESPONSABILE DI SERVIZIO	Cod. Bilancio tuel 267					
Missione 12 Diritti sociali, politiche sociali e famiglia							
Programma 9 Servizio necroscopico e cimiteriale							
Titoio 2 Spese In conto capitale							
Macroaggregato 202 Investimenti fissi lordi e acquisto di terreni							
353502	Realizzazione nuovo campo di inumazione nel Cimitero di Maerne	2.02.01.09.000	0,00	previsione di competenza	130.000,00	0,00	0,00
	CALLEGHER Ing. Fabio (3)(LAVORI PUBBLICI ED ESPROPRI)	1.2.2.02.09		di cui già impegnato *	0,00	0,00	0,00
	CALLEGHER Ing. Fabio (3)(LAVORI PUBBLICI ED ESPROPRI)	2.10.05.01		di cui fondo pluriennale vincolato	0,00	0,00	0,00
				previsione di cassa	40.000,00		
363510	Realizzazione nuovo campo di inumazione a Martellago - OPERA 3/2013	2.02.01.09.000	45.129,31	previsione di competenza	0,00	0,00	0,00
	CALLEGHER Ing. Fabio (3)(LAVORI PUBBLICI ED ESPROPRI)	1.2.2.02.09		di cui già impegnato *	0,00	0,00	0,00
	CALLEGHER Ing. Fabio (3)(LAVORI PUBBLICI ED ESPROPRI)	2.10.05.01		di cui fondo pluriennale vincolato	0,00	0,00	0,00
				previsione di cassa	40.000,00		
Totale Macroaggregato 202			45.129,31	previsione di competenza	130.000,00	0,00	0,00
				di cui già impegnato *	0,00	0,00	0,00
				di cui fondo pluriennale vincolato	0,00	0,00	0,00
				previsione di cassa	80.000,00		
Totale Titolo 2			45.129,31	previsione di competenza	130.000,00	0,00	0,00
				di cui già impegnato *	0,00	0,00	0,00
				di cui fondo pluriennale vincolato	0,00	0,00	0,00
				previsione di cassa	80.000,00		
Totale Programma 9			45.129,31	previsione di competenza	130.000,00	0,00	0,00
				di cui già impegnato *	0,00	0,00	0,00
				di cui fondo pluriennale vincolato	0,00	0,00	0,00
				previsione di cassa	80.000,00		
Totale Missione 12			45.129,31	previsione di competenza	130.000,00	0,00	0,00
				di cui già impegnato *	0,00	0,00	0,00
				di cui fondo pluriennale vincolato	0,00	0,00	0,00
				previsione di cassa	80.000,00		



BILANCIO DI PREVISIONE - CAPITOLI

COMUNE DI MARTELLAGO

SPESE

Esercizio: 2015

Responsabile di Spesa CALLEGHER ing. Fabio (3)(LAVORI PUBBLICI ED ESPROPRI)							
CAPITOLO	DENOMINAZIONE	PIANO DEI CONTI FINANZIARIO	RESIDUI PRESUNTI AL TERMINE DELL'ESERCIZIO PRECEDENTE QUELLO CUI SI RIFERISCE IL BILANCIO		PREVISIONI ANNO 2015	PREVISIONI ANNO 2016	PREVISIONI ANNO 2017
	RESPONSABILE DI SPESA	PIANO DEI CONTI ECONOMICO					
	RESPONSABILE DI SERVIZIO	Cod. Bilancio tuel 267					
Totale Responsabile di Spesa			2.318.643,36	previsione di competenza	5.111.265,76	3.455.135,42	4.275.022,56
				<i>di cui già impegnato *</i>	217.864,58	0,00	0,00
				<i>di cui fondo pluriennale vincolato</i>	0,00	0,00	0,00
				previsione di cassa	1.150.283,17		
				Disavanzo di amministrazione	0,00	0,00	0,00
Totale Generale delle Spese			2.318.643,36	previsione di competenza	5.111.265,76	3.455.135,42	4.275.022,56
				<i>di cui già impegnato *</i>	217.864,58	0,00	0,00
				<i>di cui fondo pluriennale vincolato</i>	0,00	0,00	0,00
				previsione di cassa	1.150.283,17		



BILANCIO DI PREVISIONE - CAPITOLI

COMUNE DI MARTELLAGO

ENTRATE

Esercizio: 2015

		PREVISIONI DELL'ANNO A CUI SI RIFERISCE IL BILANCIO
Fondo pluriennale vincolato per spese correnti	previsione di competenza	0,00
Fondo pluriennale vincolato per spese in conto capitale	previsione di competenza	117.804,72
Utilizzo avanzo di Amministrazione	previsione di competenza	1.227.434,29
- di cui vincolato utilizzato anticipatamente	previsione di competenza	0,00
Fondo di Cassa all'1/1/2015	previsione di cassa	4.640.422,10



BILANCIO DI PREVISIONE - CAPITOLI

COMUNE DI MARTELLAGO

ENTRATE

Esercizio: 2015

Responsabile di Entrata CORO' geom. Denis (4)(EDILIZIA PRIVATA)								
CAPITOLO	DENOMINAZIONE	PIANO DEI CONTI FINANZIARIO	RESIDUI PRESUNTI AL TERMINE DELL'ESERCIZIO PRECEDENTE QUELLO CUI SI RIFERISCE IL BILANCIO			PREVISIONI ANNO 2015	PREVISIONI ANNO 2016	PREVISIONI ANNO 2017
	RESPONSABILE DI ENTRATA	PIANO DEI CONTI ECONOMICO						
	RESPONSABILE DI SERVIZIO	Cod. Bilancio tuel 267						

Titolo 3 Entrate extratributarie**Tipologia 100 Vendita di beni e servizi e proventi derivanti dalla gestione dei beni****Categoria 2 Entrate dalla vendita e dall'erogazione di servizi**

25502	Rimborso spese per attività di ricerca d'archivio pratiche edilizie CORO' geom. Denis (4)(EDILIZIA PRIVATA) CORO' geom. Denis (4)(EDILIZIA PRIVATA)	3.01.02.01.000 1.2.2.01.99 3.05.0940	0,00	previsione di competenza previsione di cassa		2.000,00 2.000,00	2.000,00	2.000,00
26000	Diritti di segreteria su permessi di costruire e su denunce di inizio attività edilizia (DIA) CORO' geom. Denis (4)(EDILIZIA PRIVATA) CORO' geom. Denis (4)(EDILIZIA PRIVATA)	3.01.02.01.000 1.2.2.01.99 3.01.0460	0,00	previsione di competenza previsione di cassa		40.000,00 40.000,00	40.000,00	40.000,00
Totale Categoria 2			0,00	previsione di competenza previsione di cassa		42.000,00 42.000,00	42.000,00	42.000,00
Totale Tipologia 100			0,00	previsione di competenza previsione di cassa		42.000,00 42.000,00	42.000,00	42.000,00
Tipologia 200 Proventi derivanti dall'attività di controllo e repressione delle irregolarità e degli illeciti								
Categoria 2 Entrate da famiglie derivanti dall'attività di controllo e repressione delle irregolarità e degli illeciti								
59500	Sanzioni ambientali art. 2, c. 46, legge n. 662/1996 CORO' geom. Denis (4)(EDILIZIA PRIVATA) CORO' geom. Denis (4)(EDILIZIA PRIVATA)	3.02.02.01.000 1.4.2.02.01 3.01.0460	0,00	previsione di competenza previsione di cassa		1.500,00 2.233,00	1.500,00	1.500,00
Totale Categoria 2			0,00	previsione di competenza previsione di cassa		1.500,00 2.233,00	1.500,00	1.500,00
Totale Tipologia 200			0,00	previsione di competenza previsione di cassa		1.500,00 2.233,00	1.500,00	1.500,00
Totale Titolo 3			0,00	previsione di competenza previsione di cassa		43.500,00 44.233,00	43.500,00	43.500,00



BILANCIO DI PREVISIONE - CAPITOLI

COMUNE DI MARTELLAGO

ENTRATE

Esercizio: 2015

Responsabile di Entrata CORO' geom. Denis (4)(EDILIZIA PRIVATA)								
CAPITOLO	DENOMINAZIONE	PIANO DEI CONTI FINANZIARIO	RESIDUI PRESUNTI AL TERMINE DELL'ESERCIZIO PRECEDENTE QUELLO CUI SI RIFERISCE IL BILANCIO			PREVISIONI ANNO 2015	PREVISIONI ANNO 2016	PREVISIONI ANNO 2017
	RESPONSABILE DI ENTRATA	PIANO DEI CONTI ECONOMICO						
	RESPONSABILE DI SERVIZIO	Cod. Bilancio tuel 267						
Titolo 4 Entrate in conto capitale								
Tipologia 500 Altre entrate in conto capitale								
Categoria 1 Permessi di costruire								
67000	Condono edilizio - 50% conguaglio oblazione - Decreto 18/02/2005 CORO' geom. Denis (4)(EDILIZIA PRIVATA) CORO' geom. Denis (4)(EDILIZIA PRIVATA)	4.05.01.01.000 1.3.2.08.04.10 4.05.1050	0,00	previsione di competenza previsione di cassa		500,00 500,00	500,00	500,00
67001	Contributi per permesso di costruire - oneri di urbanizzazione primaria CORO' geom. Denis (4)(EDILIZIA PRIVATA) CORO' geom. Denis (4)(EDILIZIA PRIVATA)	4.05.01.01.000 1.3.2.08.04.10 4.05.1050	28.172,90	previsione di competenza previsione di cassa		100.000,00 129.737,74	100.000,00	100.000,00
67002	Contributi per permesso di costruire - oneri di urbanizzazione secondaria CORO' geom. Denis (4)(EDILIZIA PRIVATA) CORO' geom. Denis (4)(EDILIZIA PRIVATA)	4.05.01.01.000 1.3.2.08.04.10 4.05.1050	49.275,96	previsione di competenza previsione di cassa		150.000,00 200.745,25	150.000,00	150.000,00
67003	Contributi per permesso di costruire - sanzioni amministrative CORO' geom. Denis (4)(EDILIZIA PRIVATA) CORO' geom. Denis (4)(EDILIZIA PRIVATA)	4.05.01.01.000 1.3.2.08.04.10 4.05.1050	0,00	previsione di competenza previsione di cassa		20.000,00 20.000,00	20.000,00	20.000,00
67004	Condoni edilizi CORO' geom. Denis (4)(EDILIZIA PRIVATA) CORO' geom. Denis (4)(EDILIZIA PRIVATA)	4.05.01.01.000 1.3.2.08.04.10 4.05.1050	0,00	previsione di competenza previsione di cassa		1.000,00 1.000,00	1.000,00	1.000,00
67005	Contributi per permesso di costruire - contributi sul costo di costruzione CORO' geom. Denis (4)(EDILIZIA PRIVATA) CORO' geom. Denis (4)(EDILIZIA PRIVATA)	4.05.01.01.000 1.3.2.08.04.10 4.05.1050	27.128,54	previsione di competenza previsione di cassa		80.000,00 108.240,80	80.000,00	80.000,00
67006	Contributi per permesso di costruire - smaltimento rifiuti CORO' geom. Denis (4)(EDILIZIA PRIVATA) CORO' geom. Denis (4)(EDILIZIA PRIVATA)	4.05.01.01.000 1.3.2.08.04.10 4.05.1050	0,00	previsione di competenza previsione di cassa		2.000,00 2.000,00	2.000,00	2.000,00
Totale Categoria 1			104.577,40	previsione di competenza previsione di cassa		353.500,00 462.223,79	353.500,00	353.500,00



BILANCIO DI PREVISIONE - CAPITOLI

COMUNE DI MARTELLAGO

ENTRATE

Esercizio: 2015

Responsabile di Entrata CORO' geom. Denis (4)(EDILIZIA PRIVATA)							
CAPITOLO	DENOMINAZIONE	PIANO DEI CONTI FINANZIARIO	RESIDUI PRESUNTI AL TERMINE DELL'ESERCIZIO PRECEDENTE QUELLO CUI SI RIFERISCE IL BILANCIO				
	RESPONSABILE DI ENTRATA	PIANO DEI CONTI ECONOMICO			PREVISIONI ANNO 2015	PREVISIONI ANNO 2016	PREVISIONI ANNO 2017
	RESPONSABILE DI SERVIZIO	Cod. Bilancio tuel 267					
Totale Tipologia 500			104.577,40	previsione di competenza previsione di cassa	353.500,00 462.223,79	353.500,00	353.500,00
Totale Titolo 4			104.577,40	previsione di competenza previsione di cassa	353.500,00 462.223,79	353.500,00	353.500,00
Totale Responsabile di Entrata			104.577,40	previsione di competenza previsione di cassa	397.000,00 506.456,79	397.000,00	397.000,00
Totale Titoli			104.577,40	previsione di competenza previsione di cassa	397.000,00 506.456,79	397.000,00	397.000,00
					Avanzo di amministrazione	1.227.434,29	
					Fondo pluriennale vincolato	117.804,72	0,00
Totale Generale delle Entrate			104.577,40	previsione di competenza previsione di cassa	1.742.239,01 506.456,79	397.000,00	397.000,00



BILANCIO DI PREVISIONE - CAPITOLI

COMUNE DI MARTELLAGO

SPESE

Esercizio: 2015

Responsabile di Spesa CORO' geom. Denis (4)(EDILIZIA PRIVATA)							
CAPITOLO	DENOMINAZIONE	PIANO DEI CONTI FINANZIARIO	RESIDUI PRESUNTI AL TERMINE DELL'ESERCIZIO PRECEDENTE QUELLO CUI SI RIFERISCE IL BILANCIO		PREVISIONI ANNO 2015	PREVISIONI ANNO 2016	PREVISIONI ANNO 2017
	RESPONSABILE DI SPESA	PIANO DEI CONTI ECONOMICO					
	RESPONSABILE DI SERVIZIO	Cod. Bilancio tuel 267					
DISAVANZO DI AMMINISTRAZIONE					0,00		
Missione 1 Servizi istituzionali, generali e di gestione							
Programma 6 Ufficio tecnico							
Titolo 1 Spese correnti							
Macroaggregato 103 Acquisto di beni e servizi							
244500	Gettoni di presenza per commissione edilizia comunale e commissioni varie	1.03.02.99.000	2.500,00	previsione di competenza	3.000,00	3.000,00	3.000,00
	CORO' geom. Denis (4)(EDILIZIA PRIVATA)	2.1.2.01.99		di cui già impegnato *	0,00	0,00	0,00
	CORO' geom. Denis (4)(EDILIZIA PRIVATA)	1.01.06.03		di cui fondo pluriennale vincolato	0,00	0,00	0,00
				previsione di cassa	5.500,00		
Totale Macroaggregato 103			2.500,00	previsione di competenza	3.000,00	3.000,00	3.000,00
				<i>di cui già impegnato *</i>	<i>0,00</i>	<i>0,00</i>	<i>0,00</i>
				<i>di cui fondo pluriennale vincolato</i>	<i>0,00</i>	<i>0,00</i>	<i>0,00</i>
				previsione di cassa	5.500,00		
Macroaggregato 109 Rimborsi e poste correttive delle entrate							
248500	Rimborso entrate e proventi diversi - servizio edilizia privata	1.09.99.04.000	0,00	previsione di competenza	500,00	500,00	500,00
	CORO' geom. Denis (4)(EDILIZIA PRIVATA)	2.1.9.99.08.004		di cui già impegnato *	0,00	0,00	0,00
	CORO' geom. Denis (4)(EDILIZIA PRIVATA)	1.01.06.05		di cui fondo pluriennale vincolato	0,00	0,00	0,00
				previsione di cassa	500,00		
344503	Restituzione contributi per permesso di costruire a imprese	1.09.99.05.000	1.000,00	previsione di competenza	6.000,00	5.000,00	5.000,00
	CORO' geom. Denis (4)(EDILIZIA PRIVATA)	2.1.9.99.08.005		di cui già impegnato *	0,00	0,00	0,00
	CORO' geom. Denis (4)(EDILIZIA PRIVATA)	1.01.06.05		di cui fondo pluriennale vincolato	0,00	0,00	0,00
				previsione di cassa	7.000,00		
344599	Restituzione contributi per permesso di costruire a privati	1.09.99.04.000	3.410,00	previsione di competenza	5.000,00	5.000,00	5.000,00
	CORO' geom. Denis (4)(EDILIZIA PRIVATA)	2.1.9.99.08.004		di cui già impegnato *	0,00	0,00	0,00
	CORO' geom. Denis (4)(EDILIZIA PRIVATA)	1.01.06.05		di cui fondo pluriennale vincolato	0,00	0,00	0,00
				previsione di cassa	8.410,00		
Totale Macroaggregato 109			4.410,00	previsione di competenza	11.500,00	10.500,00	10.500,00
				<i>di cui già impegnato *</i>	<i>0,00</i>	<i>0,00</i>	<i>0,00</i>
				<i>di cui fondo pluriennale vincolato</i>	<i>0,00</i>	<i>0,00</i>	<i>0,00</i>
				previsione di cassa	15.910,00		



BILANCIO DI PREVISIONE - CAPITOLI

COMUNE DI MARTELLAGO

SPESE

Esercizio: 2015

Responsabile di Spesa CORO' geom. Denls (4)(EDILIZIA PRIVATA)							
CAPITOLO	DENOMINAZIONE	PIANO DEI CONTI FINANZIARIO	RESIDUI PRESUNTI AL TERMINE DELL'ESERCIZIO PRECEDENTE QUELLO CUI SI RIFERISCE IL BILANCIO		PREVISIONI ANNO 2015	PREVISIONI ANNO 2016	PREVISIONI ANNO 2017
	RESPONSABILE DI SPESA	PIANO DEI CONTI ECONOMICO					
	RESPONSABILE DI SERVIZIO	Cod. Bilancio tuel 267					
Totale Titolo 1			6.910,00	previsione di competenza	14.500,00	13.500,00	13.500,00
				<i>di cui già impegnato *</i>	0,00	0,00	0,00
				<i>di cui fondo pluriennale vincolato</i>	0,00	0,00	0,00
				previsione di cassa	21.410,00		
Totale Programma 6			6.910,00	previsione di competenza	14.500,00	13.500,00	13.500,00
				<i>di cui già impegnato *</i>	0,00	0,00	0,00
				<i>di cui fondo pluriennale vincolato</i>	0,00	0,00	0,00
				previsione di cassa	21.410,00		
Totale Missione 1			6.910,00	previsione di competenza	14.500,00	13.500,00	13.500,00
				<i>di cui già impegnato *</i>	0,00	0,00	0,00
				<i>di cui fondo pluriennale vincolato</i>	0,00	0,00	0,00
				previsione di cassa	21.410,00		



BILANCIO DI PREVISIONE - CAPITOLI

COMUNE DI MARTELLAGO

SPESE

Esercizio: 2015

Responsabile di Spesa CORO' geom. Denis (4)(EDILIZIA PRIVATA)							
CAPITOLO	DENOMINAZIONE	PIANO DEI CONTI FINANZIARIO	RESIDUI PRESUNTI AL TERMINE DELL'ESERCIZIO PRECEDENTE QUELLO CUI SI RIFERISCE IL BILANCIO		PREVISIONI ANNO 2015	PREVISIONI ANNO 2016	PREVISIONI ANNO 2017
	RESPONSABILE DI SPESA	PIANO DEI CONTI ECONOMICO					
	RESPONSABILE DI SERVIZIO	Cod. Bilancio tuel 267					

Missione 5 Tutela e valorizzazione dei beni e delle attività culturali**Programma 1 Valorizzazione dei beni di interesse storico.****Titolo 2 Spese in conto capitale****Macroaggregato 203 Contributi agli investimenti**

344400	Contributo agli investimenti relativo ad opere di culto (8% oneri di urbanizzazione secondaria)	2.03.04.01.000	13.417,68	previsione di competenza	12.000,00	12.000,00	12.000,00
		2.3.2.04.01.001		di cui già impegnato *	0,00	0,00	0,00
	CORO' geom. Denis (4)(EDILIZIA PRIVATA)	2.01.06.09		di cui fondo pluriennale vincolato	0,00	0,00	0,00
	CORO' geom. Denis (4)(EDILIZIA PRIVATA)			previsione di cassa	0,00		
Totale Macroaggregato 203			13.417,68	previsione di competenza	12.000,00	12.000,00	12.000,00
				di cui già impegnato *	0,00	0,00	0,00
				di cui fondo pluriennale vincolato	0,00	0,00	0,00
				previsione di cassa	0,00		
Totale Titolo 2			13.417,68	previsione di competenza	12.000,00	12.000,00	12.000,00
				di cui già impegnato *	0,00	0,00	0,00
				di cui fondo pluriennale vincolato	0,00	0,00	0,00
				previsione di cassa	0,00		
Totale Programma 1			13.417,68	previsione di competenza	12.000,00	12.000,00	12.000,00
				di cui già impegnato *	0,00	0,00	0,00
				di cui fondo pluriennale vincolato	0,00	0,00	0,00
				previsione di cassa	0,00		
Totale Missione 5			13.417,68	previsione di competenza	12.000,00	12.000,00	12.000,00
				di cui già impegnato *	0,00	0,00	0,00
				di cui fondo pluriennale vincolato	0,00	0,00	0,00
				previsione di cassa	0,00		
Totale Responsabile di Spesa			20.327,68	previsione di competenza	26.500,00	25.500,00	25.500,00
				di cui già impegnato *	0,00	0,00	0,00
				di cui fondo pluriennale vincolato	0,00	0,00	0,00
				previsione di cassa	21.410,00		



BILANCIO DI PREVISIONE - CAPITOLI

COMUNE DI MARTELLAGO

SPESE

Esercizio: 2015

Responsabile di Spesa CORO' geom. Denis (4)(EDILIZIA PRIVATA)							
CAPITOLO	DENOMINAZIONE	PIANO DEI CONTI FINANZIARIO	RESIDUI PRESUNTI AL TERMINE DELL'ESERCIZIO PRECEDENTE QUELLO CUI SI RIFERISCE IL BILANCIO		PREVISIONI ANNO 2015	PREVISIONI ANNO 2016	PREVISIONI ANNO 2017
	RESPONSABILE DI SPESA	PIANO DEI CONTI ECONOMICO					
	RESPONSABILE DI SERVIZIO	Cod. Bilancio tuel 267					
				Disavanzo di amministrazione	0,00	0,00	0,00
Totale Generale delle Spese			20.327,68	previsione di competenza	26.500,00	25.500,00	25.500,00
				<i>di cui già impegnato *</i>	0,00	0,00	0,00
				<i>di cui fondo pluriennale vincolato</i>	0,00	0,00	0,00
				previsione di cassa	21.410,00		



BILANCIO DI PREVISIONE - CAPITOLI

COMUNE DI MARTELLAGO

ENTRATE

Esercizio: 2015

		PREVISIONI DELL'ANNO A CUI SI RIFERISCE IL BILANCIO
Fondo pluriennale vincolato per spese correnti	previsione di competenza	0,00
Fondo pluriennale vincolato per spese in conto capitale	previsione di competenza	117.804,72
Utilizzo avanzo di Amministrazione	previsione di competenza	1.227.434,29
- di cui vincolato utilizzato anticipatamente	previsione di competenza	0,00
Fondo di Cassa all'1/1/2015	previsione di cassa	4.640.422,10



BILANCIO DI PREVISIONE - CAPITOLI

COMUNE DI MARTELLAGO

ENTRATE

Esercizio: 2015

Responsabile di Entrata PATTARO dott.ssa Sonia (5)(ANAGRAFE, STATO CIVILE, STATISTICA, ELETTORALE E LEVA)								
CAPITOLO	DENOMINAZIONE	PIANO DEI CONTI FINANZIARIO	RESIDUI PRESUNTI AL TERMINE DELL'ESERCIZIO PRECEDENTE QUELLO CUI SI RIFERISCE IL BILANCIO			PREVISIONI ANNO 2015	PREVISIONI ANNO 2016	PREVISIONI ANNO 2017
	RESPONSABILE DI ENTRATA	PIANO DEI CONTI ECONOMICO						
	RESPONSABILE DI SERVIZIO	Cod. Bilancio tuel 267						

Titolo 2 Trasferimenti correnti**Tipologia 101 Trasferimenti correnti da Amministrazioni pubbliche****Categoria 1 Trasferimenti correnti da Amministrazioni Centrali**

32000	Rimborso spese dallo Stato per svolgimento elezioni politiche, europee e referendum	2.01.01.01.000	0,00	previsione di competenza	35.000,00	35.000,00	35.000,00
	PATTARO dott.ssa Sonia (5)(ANAGRAFE, STATO CIVILE, STATISTICA, ELETTORALE E LEVA)	1.3.1.01.01		previsione di cassa	35.000,00		
	PATTARO dott.ssa Sonia (5)(ANAGRAFE, STATO CIVILE, STATISTICA, ELETTORALE E LEVA)	2.01.0140					

Totale Categoria 1

0,00	previsione di competenza	35.000,00	35.000,00	35.000,00
	previsione di cassa	35.000,00		

Categoria 2 Trasferimenti correnti da Amministrazioni Locali

32001	Rimborso spese da Regione Veneto per svolgimento elezioni regionali	2.01.01.02.000	0,00	previsione di competenza	20.000,00	15.000,00	0,00
	PATTARO dott.ssa Sonia (5)(ANAGRAFE, STATO CIVILE, STATISTICA, ELETTORALE E LEVA)	1.3.1.01.02		previsione di cassa	20.000,00		
	PATTARO dott.ssa Sonia (5)(ANAGRAFE, STATO CIVILE, STATISTICA, ELETTORALE E LEVA)	2.02.0150					

Totale Categoria 2

0,00	previsione di competenza	20.000,00	15.000,00	0,00
	previsione di cassa	20.000,00		

Totale Tipologia 101

0,00	previsione di competenza	55.000,00	50.000,00	35.000,00
	previsione di cassa	55.000,00		

Totale Titolo 2

0,00	previsione di competenza	55.000,00	50.000,00	35.000,00
	previsione di cassa	55.000,00		



BILANCIO DI PREVISIONE - CAPITOLI

COMUNE DI MARTELLAGO

ENTRATE

Esercizio: 2015

Responsabile di Entrata PATTARO dott.ssa Sonia (5)(ANAGRAFE, STATO CIVILE, STATISTICA, ELETTORALE E LEVA)								
CAPITOLO	DENOMINAZIONE	PIANO DEI CONTI FINANZIARIO	RESIDUI PRESUNTI AL TERMINE DELL'ESERCIZIO PRECEDENTE QUELLO CUI SI RIFERISCE IL BILANCIO			PREVISIONI ANNO 2015	PREVISIONI ANNO 2016	PREVISIONI ANNO 2017
	RESPONSABILE DI ENTRATA	PIANO DEI CONTI ECONOMICO						
	RESPONSABILE DI SERVIZIO	Cod. Bilancio tuel 267						

Titolo 3 Entrate extratributarie

Tipologia 100 Vendita di beni e servizi e proventi derivanti dalla gestione dei beni

Categoria 2 Entrate dalla vendita e dall'erogazione di servizi

23000	Dritti di segreteria (cap. S 23500) PATTARO dott.ssa Sonia (5)(ANAGRAFE, STATO CIVILE, STATISTICA, ELETTORALE E LEVA) PATTARO dott.ssa Sonia (5)(ANAGRAFE, STATO CIVILE, STATISTICA, ELETTORALE E LEVA)	3.01.02.01.000 1.2.2.01.99 3.01.0450	0,00	previsione di competenza previsione di cassa		3.000,00 3.327,03	3.000,00	3.000,00
28000	Dritti di stato civile di cui al D.L. n. 132/2014, art. 12 PATTARO dott.ssa Sonia (5)(ANAGRAFE, STATO CIVILE, STATISTICA, ELETTORALE E LEVA) PATTARO dott.ssa Sonia (5)(ANAGRAFE, STATO CIVILE, STATISTICA, ELETTORALE E LEVA)	3.01.02.01.000 1.2.2.01.99 3.01.0470	0,00	previsione di competenza previsione di cassa		320,00 320,00	320,00	320,00
29000	Rilascio delle carte di identità - diritti PATTARO dott.ssa Sonia (5)(ANAGRAFE, STATO CIVILE, STATISTICA, ELETTORALE E LEVA) PATTARO dott.ssa Sonia (5)(ANAGRAFE, STATO CIVILE, STATISTICA, ELETTORALE E LEVA)	3.01.02.01.000 1.2.2.01.99 3.01.0470	0,00	previsione di competenza previsione di cassa		18.000,00 18.812,04	18.000,00	18.000,00
Totale Categoria 2			0,00	previsione di competenza previsione di cassa		21.320,00 22.459,07	21.320,00	21.320,00

Categoria 3 Proventi derivanti dalla gestione dei beni

61000	Proventi da concessioni cimiteriali (S.D.I.) PATTARO dott.ssa Sonia (5)(ANAGRAFE, STATO CIVILE, STATISTICA, ELETTORALE E LEVA) PATTARO dott.ssa Sonia (5)(ANAGRAFE, STATO CIVILE, STATISTICA, ELETTORALE E LEVA)	3.01.03.01.000 1.2.4.01.03 3.02.0880	237,53	previsione di competenza previsione di cassa		270.000,00 270.241,53	270.000,00	270.000,00
-------	--	--	--------	---	--	--------------------------	------------	------------



BILANCIO DI PREVISIONE - CAPITOLI

COMUNE DI MARTELLAGO

ENTRATE

Esercizio: 2015

Responsabile di Entrata PATTARO dott.ssa Sonia (5)(ANAGRAFE, STATO CIVILE, STATISTICA, ELETTORALE E LEVA)							
CAPITOLO	DENOMINAZIONE	PIANO DEI CONTI FINANZIARIO	RESIDUI PRESUNTI AL TERMINE DELL'ESERCIZIO PRECEDENTE QUELLO CUI SI RIFERISCE IL BILANCIO		PREVISIONI ANNO 2015	PREVISIONI ANNO 2016	PREVISIONI ANNO 2017
	RESPONSABILE DI ENTRATA	PIANO DEI CONTI ECONOMICO					
	RESPONSABILE DI SERVIZIO	Cod. Bilancio tuel 267					
Totale Categoria 3			237,53	previsione di competenza previsione di cassa	270.000,00 270.241,53	270.000,00	270.000,00
Totale Tipologia 100			237,53	previsione di competenza previsione di cassa	291.320,00 292.700,60	291.320,00	291.320,00
Tipologia 500 Rimborsi e altre entrate correnti							
Categoria 2 Rimborsi in entrata							
30000	Censimenti generali della popolazione e delle attività produttive e indagini statistiche varie - concorso dell'ISTAT (cap. S 73503) PATTARO dott.ssa Sonia (5)(ANAGRAFE, STATO CIVILE, STATISTICA, ELETTORALE E LEVA) PATTARO dott.ssa Sonia (5)(ANAGRAFE, STATO CIVILE, STATISTICA, ELETTORALE E LEVA)	3.05.02.03.000 1.4.3.03 3.05.0940	1.345,00	previsione di competenza previsione di cassa	2.000,00 3.345,00	2.000,00	2.000,00
Totale Categoria 2			1.345,00	previsione di competenza previsione di cassa	2.000,00 3.345,00	2.000,00	2.000,00
Totale Tipologia 500			1.345,00	previsione di competenza previsione di cassa	2.000,00 3.345,00	2.000,00	2.000,00
Totale Titolo 3			1.582,53	previsione di competenza previsione di cassa	293.320,00 296.045,60	293.320,00	293.320,00



BILANCIO DI PREVISIONE - CAPITOLI

COMUNE DI MARTELLAGO

ENTRATE

Esercizio: 2015

Responsabile di Entrata PATTARO dott.ssa Sonia (5)(ANAGRAFE, STATO CIVILE, STATISTICA, ELETTORALE E LEVA)								
CAPITOLO	DENOMINAZIONE	PIANO DEI CONTI FINANZIARIO	RESIDUI PRESUNTI AL TERMINE DELL'ESERCIZIO PRECEDENTE QUELLO CUI SI RIFERISCE IL BILANCIO			PREVISIONI ANNO 2015	PREVISIONI ANNO 2016	PREVISIONI ANNO 2017
	RESPONSABILE DI ENTRATA	PIANO DEI CONTI ECONOMICO						
	RESPONSABILE DI SERVIZIO	Cod. Bilancio tuel 267						

Titolo 9 Entrate per conto terzi e partite di giro**Tipologia 200 Entrate per conto terzi****Categoria 5 Riscossione imposte e tributi per conto terzi**

119500	Introito da privati imposta di bollo (cap. S 413000)	9.02.05.01.000	239,58	previsione di competenza	50.000,00	50.000,00	50.000,00
	PATTARO dott.ssa Sonia (5)(ANAGRAFE, STATO CIVILE, STATISTICA, ELETTORALE E LEVA)	2.4.5.04.01.01		previsione di cassa	64.661,40		
	PATTARO dott.ssa Sonia (5)(ANAGRAFE, STATO CIVILE, STATISTICA, ELETTORALE E LEVA)	6.05.0000					
Totale Categoria 5			239,58	previsione di competenza	50.000,00	50.000,00	50.000,00
				previsione di cassa	64.661,40		
Totale Tipologia 200			239,58	previsione di competenza	50.000,00	50.000,00	50.000,00
				previsione di cassa	64.661,40		
Totale Titolo 9			239,58	previsione di competenza	50.000,00	50.000,00	50.000,00
				previsione di cassa	64.661,40		
Totale Responsabile di Entrata			1.822,11	previsione di competenza	398.320,00	393.320,00	378.320,00
				previsione di cassa	415.707,00		
Totale Titoli			1.822,11	previsione di competenza	398.320,00	393.320,00	378.320,00
				previsione di cassa	415.707,00		
				Avanzo di amministrazione	1.227.434,29		
				Fondo pluriennale vincolato	117.804,72	0,00	0,00
Totale Generale delle Entrate			1.822,11	previsione di competenza	1.743.559,01	393.320,00	378.320,00
				previsione di cassa	415.707,00		





BILANCIO DI PREVISIONE - CAPITOLI

COMUNE DI MARTELLAGO

SPESE

Esercizio: 2015

Responsabile di Spesa PATTARO dott.ssa Sonia (5)(ANAGRAFE, STATO CIVILE, STATISTICA, ELETTORALE E LEVA)

CAPITOLO	DENOMINAZIONE	PIANO DEI CONTI FINANZIARIO	RESIDUI PRESUNTI AL TERMINE DELL'ESERCIZIO PRECEDENTE QUELLO CUI SI RIFERISCE IL BILANCIO	PREVISIONI ANNO 2015	PREVISIONI ANNO 2016	PREVISIONI ANNO 2017
	RESPONSABILE DI SPESA	PIANO DEI CONTI ECONOMICO				
	RESPONSABILE DI SERVIZIO	Cod. Bilancio tucl 267				

DISAVANZO DI AMMINISTRAZIONE

0,00

Missione 1 Servizi Istituzionali, generali e di gestione**Programma 2 Segreteria generale****Titolo 1 Spese correnti****Macroaggregato 104 Trasferimenti correnti**

23500	Quota diritti di segreteria da versare all'ex Agenzia Autonoma per la gestione dell'Albo dei Segretari comunali e provinciali (cap. E 23000)	1.04.01.01.000	0,00	previsione di competenza	0,00	0,00	0,00
		2.3.1.01.01		di cui già impegnato *	0,00	0,00	0,00
		1.01.02.05		di cui fondo pluriennale vincolato	0,00	0,00	0,00
	PATTARO dott.ssa Sonia (5)(ANAGRAFE, STATO CIVILE, STATISTICA, ELETTORALE E LEVA)			previsione di cassa	0,00		
	PATTARO dott.ssa Sonia (5)(ANAGRAFE, STATO CIVILE, STATISTICA, ELETTORALE E LEVA)						

Totale Macroaggregato 104

0,00	previsione di competenza	0,00	0,00	0,00
	di cui già impegnato *	0,00	0,00	0,00
	di cui fondo pluriennale vincolato	0,00	0,00	0,00
	previsione di cassa	0,00		

Totale Titolo 1

0,00	previsione di competenza	0,00	0,00	0,00
	di cui già impegnato *	0,00	0,00	0,00
	di cui fondo pluriennale vincolato	0,00	0,00	0,00
	previsione di cassa	0,00		

Totale Programma 2

0,00	previsione di competenza	0,00	0,00	0,00
	di cui già impegnato *	0,00	0,00	0,00
	di cui fondo pluriennale vincolato	0,00	0,00	0,00
	previsione di cassa	0,00		

Programma 7 Elezioni e consultazioni popolari - Anagrafe e stato civile**Titolo 1 Spese correnti****Macroaggregato 101 Redditi da lavoro dipendente**

73606	Compensi al personale a tempo indeterminato per svolgimento elezioni politiche, regionali, europee e referendum	1.01.01.01.000	0,00	previsione di competenza	30.000,00	15.000,00	15.000,00
		2.1.4.01.01		di cui già impegnato *	0,00	0,00	0,00
		1.01.07.01		di cui fondo pluriennale vincolato	0,00	0,00	0,00
	PATTARO dott.ssa Sonia (5)(ANAGRAFE, STATO CIVILE, STATISTICA, ELETTORALE E LEVA)			previsione di cassa	30.000,00		
	PATTARO dott.ssa Sonia (5)(ANAGRAFE, STATO CIVILE, STATISTICA, ELETTORALE E LEVA)						



BILANCIO DI PREVISIONE - CAPITOLI

COMUNE DI MARTELLAGO

SPESE

Esercizio: 2015

Responsabile di Spesa PATTARO dott.ssa Sonia (5)(ANAGRAFE, STATO CIVILE, STATISTICA, ELETTORALE E LEVA)							
CAPITOLO	DENOMINAZIONE	PIANO DEI CONTI FINANZIARIO	RESIDUI PRESUNTI AL TERMINE DELL'ESERCIZIO PRECEDENTE QUELLO CUI SI RIFERISCE IL BILANCIO		PREVISIONI ANNO 2015	PREVISIONI ANNO 2016	PREVISIONI ANNO 2017
	RESPONSABILE DI SPESA	PIANO DEI CONTI ECONOMICO					
	RESPONSABILE DI SERVIZIO	Cod. Bilancio tuel 267					
E LEVA)							
73607	Contributi su compensi al personale a tempo indeterminato per svolgimento elezioni politiche, regionali, europee e referendum PATTARO dott.ssa Sonia (5)(ANAGRAFE, STATO CIVILE, STATISTICA, ELETTORALE E LEVA) PATTARO dott.ssa Sonia (5)(ANAGRAFE, STATO CIVILE, STATISTICA, ELETTORALE E LEVA)	1.01.02.01.000 2.1.4.02.99 1.01.07.01	0,00	previsione di competenza di cui già impegnato * di cui fondo pluriennale vincolato previsione di cassa	10.000,00 0,00 0,00 10.150,49	5.000,00 0,00 0,00	5.000,00 0,00 0,00
Totale Macroaggregato 101			0,00	previsione di competenza di cui già impegnato * di cui fondo pluriennale vincolato previsione di cassa	40.000,00 0,00 0,00 40.150,49	20.000,00 0,00 0,00	20.000,00 0,00 0,00
Macroaggregato 103 Acquisti di beni e servizi							
73604	Acquisto beni di consumo per svolgimento elezioni politiche, regionali, europee e referendum PATTARO dott.ssa Sonia (5)(ANAGRAFE, STATO CIVILE, STATISTICA, ELETTORALE E LEVA) PATTARO dott.ssa Sonia (5)(ANAGRAFE, STATO CIVILE, STATISTICA, ELETTORALE E LEVA)	1.03.01.02.000 2.1.1.01.02 1.01.07.02	0,00	previsione di competenza di cui già impegnato * di cui fondo pluriennale vincolato previsione di cassa	1.000,00 0,00 0,00 1.000,00	500,00 0,00 0,00	500,00 0,00 0,00
73605	Acquisto di servizi per svolgimento elezioni politiche, regionali, europee e referendum PATTARO dott.ssa Sonia (5)(ANAGRAFE, STATO CIVILE, STATISTICA, ELETTORALE E LEVA) PATTARO dott.ssa Sonia (5)(ANAGRAFE, STATO CIVILE, STATISTICA, ELETTORALE E LEVA)	1.03.02.99.000 2.1.2.01.99 1.01.07.03	0,00	previsione di competenza di cui già impegnato * di cui fondo pluriennale vincolato previsione di cassa	24.000,00 0,00 0,00 24.000,00	12.000,00 0,00 0,00	12.000,00 0,00 0,00
79500	Spese per la Commissione Elettorale Circondariale PATTARO dott.ssa Sonia (5)(ANAGRAFE, STATO CIVILE, STATISTICA, ELETTORALE E LEVA) PATTARO dott.ssa Sonia (5)(ANAGRAFE, STATO CIVILE, STATISTICA, ELETTORALE E LEVA)	1.03.02.99.000 2.1.2.01.99 1.01.07.03	0,00	previsione di competenza di cui già impegnato * di cui fondo pluriennale vincolato previsione di cassa	1.500,00 0,00 0,00 1.597,45	1.500,00 0,00 0,00	1.500,00 0,00 0,00



BILANCIO DI PREVISIONE - CAPITOLI

COMUNE DI MARTELLAGO

SPESE

Esercizio: 2015

Responsabile di Spesa PATTARO dott.ssa Sonia (5)(ANAGRAFE, STATO CIVILE, STATISTICA, ELETTORALE E LEVA)								
CAPITOLO	DENOMINAZIONE	PIANO DEI CONTI FINANZIARIO	RESIDUI PRESUNTI AL TERMINE DELL'ESERCIZIO PRECEDENTE QUELLO CUI SI RIFERISCE IL BILANCIO		PREVISIONI ANNO 2015	PREVISIONI ANNO 2016	PREVISIONI ANNO 2017	
	RESPONSABILE DI SPESA	PIANO DEI CONTI ECONOMICO						
	RESPONSABILE DI SERVIZIO	Cod. Bilancio tuel 267						
Totale Macroaggregato 103				0,00	previsione di competenza	26.500,00	14.000,00	14.000,00
					di cui già impegnato *	0,00	0,00	0,00
					di cui fondo pluriennale vincolato	0,00	0,00	0,00
					previsione di cassa	26.597,45		
Totale Titolo 1				0,00	previsione di competenza	66.500,00	34.000,00	34.000,00
					di cui già impegnato *	0,00	0,00	0,00
					di cui fondo pluriennale vincolato	0,00	0,00	0,00
					previsione di cassa	66.747,94		
Totale Programma 7				0,00	previsione di competenza	66.500,00	34.000,00	34.000,00
					di cui già impegnato *	0,00	0,00	0,00
					di cui fondo pluriennale vincolato	0,00	0,00	0,00
					previsione di cassa	66.747,94		
Programma 8 Statistica e sistemi informativi								
Titolo 1 Spese correnti								
Macroaggregato 101 Redditi da lavoro dipendente								
73507	Compensi al personale a tempo indeterminato per il censimento della popolazione ed indagini statistiche varie (cap. E 30000)	1.01.01.01.000 2.1.4.01.01 1.01.07.01		23,92	previsione di competenza	0,00	0,00	0,00
					di cui già impegnato *	0,00	0,00	0,00
					di cui fondo pluriennale vincolato	0,00	0,00	0,00
					previsione di cassa	23,92		
	PATTARO dott.ssa Sonia (5)(ANAGRAFE, STATO CIVILE, STATISTICA, ELETTORALE E LEVA)							
	PATTARO dott.ssa Sonia (5)(ANAGRAFE, STATO CIVILE, STATISTICA, ELETTORALE E LEVA)							
73508	Contributi su compensi al personale a tempo indeterminato per il censimento della popolazione ed indagini statistiche varie (cap. E 30000)	1.01.02.01.000 2.1.4.02.99 1.01.07.01		5,69	previsione di competenza	0,00	0,00	0,00
					di cui già impegnato *	0,00	0,00	0,00
					di cui fondo pluriennale vincolato	0,00	0,00	0,00
					previsione di cassa	5,69		
	PATTARO dott.ssa Sonia (5)(ANAGRAFE, STATO CIVILE, STATISTICA, ELETTORALE E LEVA)							
	PATTARO dott.ssa Sonia (5)(ANAGRAFE, STATO CIVILE, STATISTICA, ELETTORALE E LEVA)							



BILANCIO DI PREVISIONE - CAPITOLI

COMUNE DI MARTELLAGO

SPESE

Esercizio: 2015

Responsabile di Spesa PATTARO dott.ssa Sonia (5)(ANAGRAFE, STATO CIVILE, STATISTICA, ELETTORALE E LEVA)								
CAPITOLO	DENOMINAZIONE		PIANO DEI CONTI FINANZIARIO	RESIDUI PRESUNTI AL TERMINE DELL'ESERCIZIO PRECEDENTE QUELLO CUI SI RIFERISCE IL BILANCIO		PREVISIONI ANNO 2015	PREVISIONI ANNO 2016	PREVISIONI ANNO 2017
	RESPONSABILE DI SPESA		PIANO DEI CONTI ECONOMICO					
	RESPONSABILE DI SERVIZIO		Cod. Bilancio tuel 267					
Totale Macroaggregato 101					29,61			
				previsione di competenza		0,00	0,00	0,00
				<i>di cui già impegnato *</i>		0,00	0,00	0,00
				<i>di cui fondo pluriennale vincolato</i>		0,00	0,00	0,00
				previsione di cassa		29,61		
Macroaggregato 103 Acquisto di beni e servizi								
73503	Spese per il censimento generale della popolazione e delle attività produttive e per indagini statistiche varie (cap. E 30000)	1.03.02.99.000		1.319,00	previsione di competenza	2.000,00	2.000,00	2.000,00
		2.1.2.01.99			<i>di cui già impegnato *</i>	0,00	0,00	0,00
	PATTARO dott.ssa Sonia (5)(ANAGRAFE, STATO CIVILE, STATISTICA, ELETTORALE E LEVA)	1.01.08.03			<i>di cui fondo pluriennale vincolato</i>	0,00	0,00	0,00
	PATTARO dott.ssa Sonia (5)(ANAGRAFE, STATO CIVILE, STATISTICA, ELETTORALE E LEVA)				previsione di cassa	3.319,00		
Totale Macroaggregato 103					1.319,00			
				previsione di competenza		2.000,00	2.000,00	2.000,00
				<i>di cui già impegnato *</i>		0,00	0,00	0,00
				<i>di cui fondo pluriennale vincolato</i>		0,00	0,00	0,00
				previsione di cassa		3.319,00		
Totale Titolo 1					1.348,61			
				previsione di competenza		2.000,00	2.000,00	2.000,00
				<i>di cui già impegnato *</i>		0,00	0,00	0,00
				<i>di cui fondo pluriennale vincolato</i>		0,00	0,00	0,00
				previsione di cassa		3.348,61		
Totale Programma 8					1.348,61			
				previsione di competenza		2.000,00	2.000,00	2.000,00
				<i>di cui già impegnato *</i>		0,00	0,00	0,00
				<i>di cui fondo pluriennale vincolato</i>		0,00	0,00	0,00
				previsione di cassa		3.348,61		
Totale Missione 1					1.348,61			
				previsione di competenza		68.500,00	36.000,00	36.000,00
				<i>di cui già impegnato *</i>		0,00	0,00	0,00
				<i>di cui fondo pluriennale vincolato</i>		0,00	0,00	0,00
				previsione di cassa		70.096,55		



BILANCIO DI PREVISIONE - CAPITOLI

COMUNE DI MARTELLAGO

SPESE

Esercizio: 2015

Responsabile di Spesa PATTARO dott.ssa Sonia (5)(ANAGRAFE, STATO CIVILE, STATISTICA, ELETTORALE E LEVA)

CAPITOLO	DENOMINAZIONE	PIANO DEI CONTI FINANZIARIO	RESIDUI PRESUNTI AL TERMINE DELL'ESERCIZIO PRECEDENTE QUELLO CUI SI RIFERISCE IL BILANCIO	PREVISIONI ANNO 2015	PREVISIONI ANNO 2016	PREVISIONI ANNO 2017
	RESPONSABILE DI SPESA	PIANO DEI CONTI ECONOMICO				
	RESPONSABILE DI SERVIZIO	Cod. Bilancio tuel 267				

Missione 12 Diritti sociali, politiche sociali e famiglia**Programma 9 Servizio necroscopico e cimiteriale****Titolo 1 Spese correnti****Macroaggregato 103 Acquisti di beni e servizi**

77500	Cremazione e trasporto salme	1.03.02.99.000	0,00	previsione di competenza	1.000,00	1.000,00	1.000,00
	PATTARO dott.ssa Sonia (5)(ANAGRAFE, STATO CIVILE, STATISTICA, ELETTORALE E LEVA)	2.1.2.01.99		di cui già impegnato *	0,00	0,00	0,00
	PATTARO dott.ssa Sonia (5)(ANAGRAFE, STATO CIVILE, STATISTICA, ELETTORALE E LEVA)	1.10.05.03		di cui fondo pluriennale vincolato	0,00	0,00	0,00
				previsione di cassa	1.000,00		

Totale Macroaggregato 103

0,00	previsione di competenza	1.000,00	1.000,00	1.000,00
	di cui già impegnato *	0,00	0,00	0,00
	di cui fondo pluriennale vincolato	0,00	0,00	0,00
	previsione di cassa	1.000,00		

Macroaggregato 109 Rimborsi e poste correttive delle entrate

80500	Rimborso proventi concessioni loculi - servizio anagrafe, stato civile, statistica, elettorale e leva	1.09.99.04.000	0,00	previsione di competenza	2.000,00	2.000,00	2.000,00
	PATTARO dott.ssa Sonia (5)(ANAGRAFE, STATO CIVILE, STATISTICA, ELETTORALE E LEVA)	2.1.9.99.08.004		di cui già impegnato *	0,00	0,00	0,00
	PATTARO dott.ssa Sonia (5)(ANAGRAFE, STATO CIVILE, STATISTICA, ELETTORALE E LEVA)	1.01.07.05		di cui fondo pluriennale vincolato	0,00	0,00	0,00
				previsione di cassa	2.000,00		

Totale Macroaggregato 109

0,00	previsione di competenza	2.000,00	2.000,00	2.000,00
	di cui già impegnato *	0,00	0,00	0,00
	di cui fondo pluriennale vincolato	0,00	0,00	0,00
	previsione di cassa	2.000,00		

Totale Titolo 1

0,00	previsione di competenza	3.000,00	3.000,00	3.000,00
	di cui già impegnato *	0,00	0,00	0,00
	di cui fondo pluriennale vincolato	0,00	0,00	0,00
	previsione di cassa	3.000,00		



BILANCIO DI PREVISIONE - CAPITOLI

COMUNE DI MARTELLAGO

SPESE

Esercizio: 2015

Responsabile di Spesa PATTARO dott.ssa Sonja (5)(ANAGRAFE, STATO CIVILE, STATISTICA, ELETTORALE E LEVA)							
CAPITOLO	DENOMINAZIONE	PIANO DEI CONTI FINANZIARIO	RESIDUI PRESUNTI AL TERMINE DELL'ESERCIZIO PRECEDENTE QUELLO CUI SI RIFERISCE IL BILANCIO		PREVISIONI ANNO 2015	PREVISIONI ANNO 2016	PREVISIONI ANNO 2017
	RESPONSABILE DI SPESA	PIANO DEI CONTI ECONOMICO					
	RESPONSABILE DI SERVIZIO	Cod. Bilancio tuel 267					
Totale Programma 9			0,00	previsione di competenza	3.000,00	3.000,00	3.000,00
				<i>di cui già impegnato *</i>	0,00	0,00	0,00
				<i>di cui fondo pluriennale vincolato</i>	0,00	0,00	0,00
				previsione di cassa	3.000,00		
Totale Missione 12			0,00	previsione di competenza	3.000,00	3.000,00	3.000,00
				<i>di cui già impegnato *</i>	0,00	0,00	0,00
				<i>di cui fondo pluriennale vincolato</i>	0,00	0,00	0,00
				previsione di cassa	3.000,00		



BILANCIO DI PREVISIONE - CAPITOLI

COMUNE DI MARTELLAGO

SPESE

Esercizio: 2015

Responsabile di Spesa PATTARO dott.ssa Sonia (5)(ANAGRAFE, STATO CIVILE, STATISTICA, ELETTORALE E LEVA)							
CAPITOLO	DENOMINAZIONE	PIANO DEI CONTI FINANZIARIO	RESIDUI PRESUNTI AL TERMINE DELL'ESERCIZIO PRECEDENTE QUELLO CUI SI RIFERISCE IL BILANCIO		PREVISIONI ANNO 2015	PREVISIONI ANNO 2016	PREVISIONI ANNO 2017
	RESPONSABILE DI SPESA	PIANO DEI CONTI ECONOMICO					
	RESPONSABILE DI SERVIZIO	Cod. Bilancio tuel 267					
Missione 99 Servizi per conto terzi							
Programma 1 Servizi per conto terzi e Partite di giro							
Titolo 7 Spese per conto terzi e partite di giro							
Macroaggregato 702 Uscite per conto terzi							
413000	Pagamento all'Ufficio delle Entrate dell'imposta di bollo introitata da privati (cap. E 119500)	7.02.05.01.000	0,00	previsione di competenza	50.000,00	50.000,00	50.000,00
	PATTARO dott.ssa Sonia (5)(ANAGRAFE, STATO CIVILE, STATISTICA, ELETTORALE E LEVA)	2.4.5.04.01.01		di cui già impegnato *	0,00	0,00	0,00
	PATTARO dott.ssa Sonia (5)(ANAGRAFE, STATO CIVILE, STATISTICA, ELETTORALE E LEVA)	4.00.00.05		di cui fondo pluriennale vincolato	0,00	0,00	0,00
	PATTARO dott.ssa Sonia (5)(ANAGRAFE, STATO CIVILE, STATISTICA, ELETTORALE E LEVA)			previsione di cassa	50.000,00		
Totale Macroaggregato 702				0,00	previsione di competenza	50.000,00	50.000,00
					di cui già impegnato *	0,00	0,00
					di cui fondo pluriennale vincolato	0,00	0,00
					previsione di cassa	50.000,00	
Totale Titolo 7				0,00	previsione di competenza	50.000,00	50.000,00
					di cui già impegnato *	0,00	0,00
					di cui fondo pluriennale vincolato	0,00	0,00
					previsione di cassa	50.000,00	
Totale Programma 1				0,00	previsione di competenza	50.000,00	50.000,00
					di cui già impegnato *	0,00	0,00
					di cui fondo pluriennale vincolato	0,00	0,00
					previsione di cassa	50.000,00	
Totale Missione 99				0,00	previsione di competenza	50.000,00	50.000,00
					di cui già impegnato *	0,00	0,00
					di cui fondo pluriennale vincolato	0,00	0,00
					previsione di cassa	50.000,00	
Totale Responsabile di Spesa				1.348,61	previsione di competenza	121.500,00	89.000,00
					di cui già impegnato *	0,00	0,00
					di cui fondo pluriennale vincolato	0,00	0,00
					previsione di cassa	123.096,55	



BILANCIO DI PREVISIONE - CAPITOLI

COMUNE DI MARTELLAGO

SPESE

Esercizio: 2015

Responsabile di Spesa PATTARO dott.ssa Sonia (5)(ANAGRAFE, STATO CIVILE, STATISTICA, ELETTORALE E LEVA)							
CAPITOLO	DENOMINAZIONE	PIANO DEI CONTI FINANZIARIO	RESIDUI PRESUNTI AL TERMINE DELL'ESERCIZIO PRECEDENTE QUELLO CUI SI RIFERISCE IL BILANCIO		PREVISIONI ANNO 2015	PREVISIONI ANNO 2016	PREVISIONI ANNO 2017
	RESPONSABILE DI SPESA	PIANO DEI CONTI ECONOMICO					
	RESPONSABILE DI SERVIZIO	Cod. Bilancio tuel 267					
				Disavanzo di amministrazione	0,00	0,00	0,00
Totale Generale delle Spese			1.348,61	previsione di competenza	121.500,00	89.000,00	89.000,00
				<i>di cui già impegnato *</i>	0,00	0,00	0,00
				<i>di cui fondo pluriennale vincolato</i>	0,00	0,00	0,00
				previsione di cassa	123.096,55		



BILANCIO DI PREVISIONE - CAPITOLI

COMUNE DI MARTELLAGO

ENTRATE

Esercizio: 2015

		PREVISIONI DELL'ANNO A CUI SI RIFERISCE IL BILANCIO
Fondo pluriennale vincolato per spese correnti	previsione di competenza	0.00
Fondo pluriennale vincolato per spese in conto capitale	previsione di competenza	117,804.72
Utilizzo avanzo di Amministrazione	previsione di competenza	1,227,434.29
- di cui vincolato utilizzato anticipatamente	previsione di competenza	0.00
Fondo di Cassa all'1/1/2015	previsione di cassa	4,640,422.10



BILANCIO DI PREVISIONE - CAPITOLI

COMUNE DI MARTELLAGO

ENTRATE

Esercizio: 2015

Responsabile di Entrata SCROCCARO rag. Annalisa (6)(POLIZIA LOCALE)								
CAPITOLO	DENOMINAZIONE	PIANO DEI CONTI FINANZIARIO	RESIDUI PRESUNTI AL TERMINE DELL'ESERCIZIO PRECEDENTE QUELLO CUI SI RIFERISCE IL BILANCIO			PREVISIONI ANNO 2015	PREVISIONI ANNO 2016	PREVISIONI ANNO 2017
	RESPONSABILE DI ENTRATA	PIANO DEI CONTI ECONOMICO						
	RESPONSABILE DI SERVIZIO	Cod. Bilancio tuel 267						

Titolo 3 Entrate extratributarie

Tipologia 100 Vendita di beni e servizi e proventi derivanti dalla gestione dei beni

Categoria 2 Entrate dalla vendita e dall'erogazione di servizi

25301	Diritti per il rilascio delle autorizzazioni per l'installazione di insegne pubblicitarie (RESIDUI ATTIVI) SCROCCARO rag. Annalisa (6)(POLIZIA LOCALE) SCROCCARO rag. Annalisa (6)(POLIZIA LOCALE)	3.01.02.01.000 1.2.2.01.99 3.01.0455	0.00	previsione di competenza previsione di cassa		0.00 0.00	0.00	0.00
26003	Diritti per l'accertamento e procedimento per rilascio relazioni infortunistica stradale, gestione verbali, atti e servizi (RESIDUI ATTIVI) SCROCCARO rag. Annalisa (6)(POLIZIA LOCALE) SCROCCARO rag. Annalisa (6)(POLIZIA LOCALE)	3.01.02.01.000 1.2.2.01.99 3.01.0500	0.00	previsione di competenza previsione di cassa		0.00 0.00	0.00	0.00
Totale Categoria 2			0.00	previsione di competenza previsione di cassa		0.00 0.00	0.00	0.00
Categoria 3 Proventi derivanti dalla gestione dei beni								
54200	Corrispettivo per noleggio impianti pubblicitari **RILEVANTE AI FINI IVA** (RESIDUI ATTIVI) SCROCCARO rag. Annalisa (6)(POLIZIA LOCALE) SCROCCARO rag. Annalisa (6)(POLIZIA LOCALE)	3.01.03.02.000 1.2.4.02.03 3.02.0880	0.00	previsione di competenza previsione di cassa		0.00 0.00	0.00	0.00
Totale Categoria 3			0.00	previsione di competenza previsione di cassa		0.00 0.00	0.00	0.00
Totale Tipologia 100			0.00	previsione di competenza previsione di cassa		0.00 0.00	0.00	0.00

Tipologia 200 Proventi derivanti dall'attività di controllo e repressione delle irregolarità e degli illeciti

Categoria 2 Entrate da famiglie derivanti dall'attività di controllo e repressione delle irregolarità e degli illeciti



BILANCIO DI PREVISIONE - CAPITOLI

COMUNE DI MARTELLAGO

ENTRATE

Esercizio: 2015

Responsabile di Entrata SCROCCARO rag. Annalisa (6)(POLIZIA LOCALE)								
CAPITOLO	DENOMINAZIONE	PIANO DEI CONTI FINANZIARIO	RESIDUI PRESUNTI AL TERMINE DELL'ESERCIZIO PRECEDENTE QUELLO CUI SI RIFERISCE IL BILANCIO			PREVISIONI ANNO 2015	PREVISIONI ANNO 2016	PREVISIONI ANNO 2017
	RESPONSABILE DI ENTRATA	PIANO DEI CONTI ECONOMICO						
	RESPONSABILE DI SERVIZIO	Cod. Bilancio tuel 267						
36000	Violazione regolamenti comunali, ordinanze sindacali, ecc. (RESIDUI ATTIVI) SCROCCARO rag. Annalisa (6)(POLIZIA LOCALE) SCROCCARO rag. Annalisa (6)(POLIZIA LOCALE)	3.02.02.01.000 1.4.2.02.01 3.01.0500	29,536.30	previsione di competenza previsione di cassa		0.00 29,536.30	0.00	0.00
Totale Categoria 2			29,536.30	previsione di competenza previsione di cassa		0.00 29,536.30	0.00	0.00
Totale Tipologia 200			29,536.30	previsione di competenza previsione di cassa		0.00 29,536.30	0.00	0.00
Tipologia 500 Rimborsi e altre entrate correnti								
Categoria 2 Rimborsi in entrata								
27500	Introiti e rimborsi diversi Settore Polizia Locale (RESIDUI ATTIVI) SCROCCARO rag. Annalisa (6)(POLIZIA LOCALE) SCROCCARO rag. Annalisa (6)(POLIZIA LOCALE)	3.05.02.03.000 1.4.3.03 3.05.0940	1,036.36	previsione di competenza previsione di cassa		0.00 1,036.36	0.00	0.00
35801	Polizia Locale in convezione - rimborso spese personale servizio Polizia Locale (RESIDUI ATTIVI) SCROCCARO rag. Annalisa (6)(POLIZIA LOCALE) SCROCCARO rag. Annalisa (6)(POLIZIA LOCALE)	3.05.02.01.000 1.4.3.01 3.01.0500	66.00	previsione di competenza previsione di cassa		0.00 66.00	0.00	0.00
Totale Categoria 2			1,102.36	previsione di competenza previsione di cassa		0.00 1,102.36	0.00	0.00
Totale Tipologia 500			1,102.36	previsione di competenza previsione di cassa		0.00 1,102.36	0.00	0.00
Totale Titolo 3			30,638.66	previsione di competenza previsione di cassa		0.00 30,638.66	0.00	0.00



BILANCIO DI PREVISIONE - CAPITOLI

COMUNE DI MARTELLAGO

ENTRATE

Esercizio: 2015

Responsabile di Entrata SCROCCARO rag. Annalisa (6)(POLIZIA LOCALE)								
CAPITOLO	DENOMINAZIONE	PIANO DEI CONTI FINANZIARIO	RESIDUI PRESUNTI AL TERMINE DELL'ESERCIZIO PRECEDENTE QUELLO CUI SI RIFERISCE IL BILANCIO			PREVISIONI ANNO 2015	PREVISIONI ANNO 2016	PREVISIONI ANNO 2017
	RESPONSABILE DI ENTRATA	PIANO DEI CONTI ECONOMICO						
	RESPONSABILE DI SERVIZIO	Cod. Bilancio tuel 267						

Titolo 9 Entrate per conto terzi e partite di giro**Tipologia 200 Entrate per conto terzi****Categoria 1 Rimborsi per acquisto di beni e servizi per conto terzi**

188800	Polizia Locale in convenzione - rimborso per acquisto beni ed introito contributo regionale per conto terzi (cap. S 488800) (RESIDUI ATTIVI) SCROCCARO rag. Annalisa (6)(POLIZIA LOCALE) SCROCCARO rag. Annalisa (6)(POLIZIA LOCALE)	9.02.01.01.000 1.3.2.08.05.01 6.05.0000	13,774.40	previsione di competenza	0.00	0.00	0.00
				previsione di cassa	13,774.40		
Totale Categoria 1			13,774.40	previsione di competenza	0.00	0.00	0.00
				previsione di cassa	13,774.40		
Totale Tipologia 200			13,774.40	previsione di competenza	0.00	0.00	0.00
				previsione di cassa	13,774.40		
Totale Titolo 9			13,774.40	previsione di competenza	0.00	0.00	0.00
				previsione di cassa	13,774.40		
Totale Responsabile di Entrata			44,413.06	previsione di competenza	0.00	0.00	0.00
				previsione di cassa	44,413.06		
Totale Titoli			44,413.06	previsione di competenza	0.00	0.00	0.00
				previsione di cassa	44,413.06		
				Avanzo di amministrazione	1,227,434.29		
				Fondo pluriennale vincolato	117,804.72	0.00	0.00
Totale Generale delle Entrate			44,413.06	previsione di competenza	1,345,239.01	0.00	0.00
				previsione di cassa	44,413.06		



BILANCIO DI PREVISIONE - CAPITOLI

COMUNE DI MARTELLAGO

SPESE

Esercizio: 2015

Responsabile di Spesa SCROCCARO rag. Annalisa (6)(POLIZIA LOCALE)							
CAPITOLO	DENOMINAZIONE	PIANO DEI CONTI FINANZIARIO	RESIDUI PRESUNTI AL TERMINE DELL'ESERCIZIO PRECEDENTE QUELLO CUI SI RIFERISCE IL BILANCIO		PREVISIONI ANNO 2015	PREVISIONI ANNO 2016	PREVISIONI ANNO 2017
	RESPONSABILE DI SPESA	PIANO DEI CONTI ECONOMICO					
	RESPONSABILE DI SERVIZIO	Cod. Bilancio tuel 267					
DISAVANZO DI AMMINISTRAZIONE					0.00		

Missione 3 Ordine pubblico e sicurezza**Programma 1 Polizia locale e amministrativa****Titolo 1 Spese correnti****Macroaggregato 103 Acquisto di beni e servizi**

88800	Polizia Locale in convenzione - acquisto beni (RESIDUI PASSIVI) SCROCCARO rag. Annalisa (6)(POLIZIA LOCALE) SCROCCARO rag. Annalisa (6)(POLIZIA LOCALE)	1.03.01.02.000 2.1.1.01.02 1.03.01.02	9,143.28	previsione di competenza di cui già impegnato * di cui fondo pluriennale vincolato previsione di cassa	0.00 0.00 0.00 9,143.28	0.00 0.00 0.00	0.00 0.00 0.00
90000	Acquisto beni - Polizia Locale (finanziato con i proventi di cui all'art. 208 del Codice della Strada D.Lgs. n.285/1992) (RESIDUI PASSIVI) SCROCCARO rag. Annalisa (6)(POLIZIA LOCALE) SCROCCARO rag. Annalisa (6)(POLIZIA LOCALE)	1.03.01.02.000 2.1.1.01.02 1.03.01.02	6,922.09	previsione di competenza di cui già impegnato * di cui fondo pluriennale vincolato previsione di cassa	0.00 0.00 0.00 6,922.09	0.00 0.00 0.00	0.00 0.00 0.00
90001	Spese vestiario - Polizia Locale (RESIDUI PASSIVI) SCROCCARO rag. Annalisa (6)(POLIZIA LOCALE) SCROCCARO rag. Annalisa (6)(POLIZIA LOCALE)	1.03.01.02.000 2.1.1.01.02 1.03.01.02	5,566.34	previsione di competenza di cui già impegnato * di cui fondo pluriennale vincolato previsione di cassa	0.00 0.00 0.00 5,566.34	0.00 0.00 0.00	0.00 0.00 0.00
90500	Canoni e noleggio altre apparecchiature (RESIDUI PASSIVI) SCROCCARO rag. Annalisa (6)(POLIZIA LOCALE) SCROCCARO rag. Annalisa (6)(POLIZIA LOCALE)	1.03.02.07.000 2.1.3.99.99 1.03.01.04	7,996.15	previsione di competenza di cui già impegnato * di cui fondo pluriennale vincolato previsione di cassa	0.00 0.00 0.00 7,996.15	0.00 0.00 0.00	0.00 0.00 0.00
91500	Spese per rimozione veicoli (RESIDUI PASSIVI) SCROCCARO rag. Annalisa (6)(POLIZIA LOCALE) SCROCCARO rag. Annalisa (6)(POLIZIA LOCALE)	1.03.02.99.000 2.1.2.01.99 1.03.01.03	0.00	previsione di competenza di cui già impegnato * di cui fondo pluriennale vincolato previsione di cassa	0.00 0.00 0.00 0.01	0.00 0.00 0.00	0.00 0.00 0.00



BILANCIO DI PREVISIONE - CAPITOLI

COMUNE DI MARTELLAGO

SPESE

Esercizio: 2015

Responsabile di Spesa SCROCCARO rag. Annalisa (6)(POLIZIA LOCALE)							
CAPITOLO	DENOMINAZIONE	PIANO DEI CONTI FINANZIARIO	RESIDUI PRESUNTI AL TERMINE DELL'ESERCIZIO PRECEDENTE QUELLO CUI SI RIFERISCE IL BILANCIO		PREVISIONI ANNO 2015	PREVISIONI ANNO 2016	PREVISIONI ANNO 2017
	RESPONSABILE DI SPESA	PIANO DEI CONTI ECONOMICO					
	RESPONSABILE DI SERVIZIO	Cod. Bilancio tuel 267					
92500	Spese per collegamenti telematici e consultazioni dati - Polizia Locale (finanziato con i proventi di cui all'art. 208 del Codice della Strada D.Lgs. n. 285/1992) (RESIDUI PASSIVI) SCROCCARO rag. Annalisa (6)(POLIZIA LOCALE) SCROCCARO rag. Annalisa (6)(POLIZIA LOCALE)	1.03.02.05.000 2.1.2.01.05 1.03.01.03	0.00	previsione di competenza <i>di cui già impegnato *</i> <i>di cui fondo pluriennale vincolato</i> previsione di cassa	0.00 0.00 0.00 162.72	0.00 0.00 0.00	0.00 0.00 0.00
93000	Spese per la riscossione delle sanzioni applicate dalla Polizia Locale - prestazioni di servizi (finanziato con i proventi di cui all'art. 208 del Codice della Strada D.Lgs. n. 285/1992)(RESIDUI PASSIVI) SCROCCARO rag. Annalisa (6)(POLIZIA LOCALE) SCROCCARO rag. Annalisa (6)(POLIZIA LOCALE)	1.03.02.16.000 2.1.2.01.14 1.03.01.03	104.20	previsione di competenza <i>di cui già impegnato *</i> <i>di cui fondo pluriennale vincolato</i> previsione di cassa	0.00 0.00 0.00 104.20	0.00 0.00 0.00	0.00 0.00 0.00
94501	Manutenzione attrezzature - Polizia Locale (RESIDUI PASSIVI) SCROCCARO rag. Annalisa (6)(POLIZIA LOCALE) SCROCCARO rag. Annalisa (6)(POLIZIA LOCALE)	1.03.02.09.000 2.1.2.01.07 1.03.01.03	475.80	previsione di competenza <i>di cui già impegnato *</i> <i>di cui fondo pluriennale vincolato</i> previsione di cassa	0.00 0.00 0.00 475.80	0.00 0.00	0.00 0.00
98000	Prestazioni di servizio - Polizia Locale (finanziato q.p. con i proventi di cui all'art. 208 del Codice della Strada D.Lgs. n. 285/1992) (RESIDUI PASSIVI) SCROCCARO rag. Annalisa (6)(POLIZIA LOCALE) SCROCCARO rag. Annalisa (6)(POLIZIA LOCALE)	1.03.02.16.000 2.1.2.01.14 1.03.01.03	37,307.14	previsione di competenza <i>di cui già impegnato *</i> <i>di cui fondo pluriennale vincolato</i> previsione di cassa	0.00 0.00 0.00 37,307.14	0.00 0.00	0.00 0.00
Totale Macroaggregato 103			67,515.00	previsione di competenza <i>di cui già impegnato *</i> <i>di cui fondo pluriennale vincolato</i> previsione di cassa	0.00 0.00 0.00 67,677.73	0.00 0.00	0.00 0.00
Macroaggregato 104 Trasferimenti correnti							



BILANCIO DI PREVISIONE - CAPITOLI

COMUNE DI MARTELLAGO

SPESE

Esercizio: 2015

Responsabile di Spesa SCROCCARO rag. Annalisa (6)(POLIZIA LOCALE)							
CAPITOLO	DENOMINAZIONE	PIANO DEI CONTI FINANZIARIO	RESIDUI PRESUNTI AL TERMINE DELL'ESERCIZIO PRECEDENTE QUELLO CUI SI RIFERISCE IL BILANCIO		PREVISIONI ANNO 2015	PREVISIONI ANNO 2016	PREVISIONI ANNO 2017
	RESPONSABILE DI SPESA	PIANO DEI CONTI ECONOMICO					
	RESPONSABILE DI SERVIZIO	Cod. Bilancio tuel 267					
92700	Contributo spese ai Comuni in convenzione per la Polizia Locale (RESIDUI PASSIVI) SCROCCARO rag. Annalisa (6)(POLIZIA LOCALE)	1.04.01.02.000	18,875.37	previsione di competenza	0.00	0.00	0.00
		2.3.1.01.02		di cui già impegnato *	0.00	0.00	0.00
		1.03.01.05		di cui fondo pluriennale vincolato	0.00	0.00	0.00
				previsione di cassa	18,875.37		
95500	Spese per la protezione degli animali (RESIDUI PASSIVI) SCROCCARO rag. Annalisa (6)(POLIZIA LOCALE)	1.04.01.02.000	7,482.73	previsione di competenza	0.00	0.00	0.00
		2.3.1.01.02		di cui già impegnato *	0.00	0.00	0.00
		1.03.01.05		di cui fondo pluriennale vincolato	0.00	0.00	0.00
				previsione di cassa	14,030.82		
97501	Trasferimento alla Regione Veneto quota parte delle sanzioni in materia di igiene e sanità pubblica (L.R. n. 23/2007) (RESIDUI PASSIVI) SCROCCARO rag. Annalisa (6)(POLIZIA LOCALE)	1.04.01.02.000	0.00	previsione di competenza	0.00	0.00	0.00
		2.3.1.01.02		di cui già impegnato *	0.00	0.00	0.00
		1.03.01.05		di cui fondo pluriennale vincolato	0.00	0.00	0.00
				previsione di cassa	0.00		
Totale Macroaggregato 104			26,358.10	previsione di competenza	0.00	0.00	0.00
				di cui già impegnato *	0.00	0.00	0.00
				di cui fondo pluriennale vincolato	0.00	0.00	0.00
				previsione di cassa	32,906.19		
Macroaggregato 109 Rimborsi e poste correttive delle entrate							
97500	Rimborso entrate e proventi diversi - Polizia Locale (RESIDUI PASSIVI) SCROCCARO rag. Annalisa (6)(POLIZIA LOCALE)	1.09.99.04.000	575.93	previsione di competenza	0.00	0.00	0.00
		2.1.9.99.08.004		di cui già impegnato *	0.00	0.00	0.00
		1.03.01.05		di cui fondo pluriennale vincolato	0.00	0.00	0.00
				previsione di cassa	578.93		
Totale Macroaggregato 109			575.93	previsione di competenza	0.00	0.00	0.00
				di cui già impegnato *	0.00	0.00	0.00
				di cui fondo pluriennale vincolato	0.00	0.00	0.00
				previsione di cassa	578.93		



BILANCIO DI PREVISIONE - CAPITOLI

COMUNE DI MARTELLAGO

SPESE

Esercizio: 2015

Responsabile di Spesa SCROCCARO rag. Annalisa (6)(POLIZIA LOCALE)							
CAPITOLO	DENOMINAZIONE	PIANO DEI CONTI FINANZIARIO	RESIDUI PRESUNTI AL TERMINE DELL'ESERCIZIO PRECEDENTE QUELLO CUI SI RIFERISCE IL BILANCIO		PREVISIONI ANNO 2015	PREVISIONI ANNO 2016	PREVISIONI ANNO 2017
	RESPONSABILE DI SPESA	PIANO DEI CONTI ECONOMICO					
	RESPONSABILE DI SERVIZIO	Cod. Bilancio tuel 267					
Totale Titolo 1			94,449.03	previsione di competenza	0.00	0.00	0.00
				<i>di cui già impegnato *</i>	0.00	0.00	0.00
				<i>di cui fondo pluriennale vincolato</i>	0.00	0.00	0.00
				previsione di cassa	101,162.85		
Titolo 2 Spese in conto capitale							
	Macroaggregato 202 Investimenti fissi lordi e acquisto di terreni						
318500	Acquisto attrezzature - Polizia Locale (RESIDUI PASSIVI)	2.02.01.99.000	47,537.84	previsione di competenza	0.00	0.00	0.00
	SCROCCARO rag. Annalisa (6)(POLIZIA LOCALE)	1.2.2.02.12		<i>di cui già impegnato *</i>	0.00	0.00	0.00
	SCROCCARO rag. Annalisa (6)(POLIZIA LOCALE)	2.03.01.05		<i>di cui fondo pluriennale vincolato</i>	0.00	0.00	0.00
				previsione di cassa	47,537.84		
Totale Macroaggregato 202			47,537.84	previsione di competenza	0.00	0.00	0.00
				<i>di cui già impegnato *</i>	0.00	0.00	0.00
				<i>di cui fondo pluriennale vincolato</i>	0.00	0.00	0.00
				previsione di cassa	47,537.84		
Totale Titolo 2			47,537.84	previsione di competenza	0.00	0.00	0.00
				<i>di cui già impegnato *</i>	0.00	0.00	0.00
				<i>di cui fondo pluriennale vincolato</i>	0.00	0.00	0.00
				previsione di cassa	47,537.84		
Totale Programma 1			141,986.87	previsione di competenza	0.00	0.00	0.00
				<i>di cui già impegnato *</i>	0.00	0.00	0.00
				<i>di cui fondo pluriennale vincolato</i>	0.00	0.00	0.00
				previsione di cassa	148,700.69		
Totale Missione 3			141,986.87	previsione di competenza	0.00	0.00	0.00
				<i>di cui già impegnato *</i>	0.00	0.00	0.00
				<i>di cui fondo pluriennale vincolato</i>	0.00	0.00	0.00
				previsione di cassa	148,700.69		
Totale Responsabile di Spesa			141,986.87	previsione di competenza	0.00	0.00	0.00
				<i>di cui già impegnato *</i>	0.00	0.00	0.00
				<i>di cui fondo pluriennale vincolato</i>	0.00	0.00	0.00
				previsione di cassa	148,700.69		



BILANCIO DI PREVISIONE - CAPITOLI

COMUNE DI MARTELLAGO

SPESE

Esercizio: 2015

Responsabile di Spesa SCROCCARO rag. Annallsa (6)(POLIZIA LOCALE)							
CAPITOLO	DENOMINAZIONE	PIANO DEI CONTI FINANZIARIO	RESIDUI PRESUNTI AL TERMINE DELL'ESERCIZIO PRECEDENTE QUELLO CUI SI RIFERISCE IL BILANCIO		PREVISIONI ANNO 2015	PREVISIONI ANNO 2016	PREVISIONI ANNO 2017
	RESPONSABILE DI SPESA	PIANO DEI CONTI ECONOMICO					
	RESPONSABILE DI SERVIZIO	Cod. Bilancio tuel 267					
				Disavanzo di amministrazione	0.00	0.00	0.00
Totale Generale delle Spese			141,986.87	previsione di competenza	0.00	0.00	0.00
				<i>di cui già impegnato *</i>	0.00	0.00	0.00
				<i>di cui fondo pluriennale vincolato</i>	0.00	0.00	0.00
				previsione di cassa	148,700.69		





BILANCIO DI PREVISIONE - CAPITOLI

COMUNE DI MARTELLAGO

ENTRATE

Esercizio: 2015

		PREVISIONI DELL'ANNO A CUI SI RIFERISCE IL BILANCIO
Fondo pluriennale vincolato per spese correnti	previsione di competenza	0,00
Fondo pluriennale vincolato per spese in conto capitale	previsione di competenza	117.804,72
Utilizzo avanzo di Amministrazione	previsione di competenza	1.227.434,29
- di cui vincolato utilizzato anticipatamente	previsione di competenza	0,00
Fondo di Cassa all'1/1/2015	previsione di cassa	4.640.422,10



BILANCIO DI PREVISIONE - CAPITOLI

COMUNE DI MARTELLAGO

ENTRATE

Esercizio: 2015

Responsabile di Entrata STRADIOTTO ass.soc. Paola (7)(SERVIZI SOCIALI)								
CAPITOLO	DENOMINAZIONE	PIANO DEI CONTI FINANZIARIO	RESIDUI PRESUNTI AL TERMINE DELL'ESERCIZIO PRECEDENTE QUELLO CUI SI RIFERISCE IL BILANCIO			PREVISIONI ANNO 2015	PREVISIONI ANNO 2016	PREVISIONI ANNO 2017
	RESPONSABILE DI ENTRATA	PIANO DEI CONTI ECONOMICO						
	RESPONSABILE DI SERVIZIO	Cod. Bilancio tuel 267						

Titolo 2 Trasferimenti correnti**Tipologia 101 Trasferimenti correnti da Amministrazioni pubbliche****Categoria 1 Trasferimenti correnti da Amministrazioni Centrali**

16100	Contributi da Regione Veneto per progetti mirati di intervento a favore della domiciliarità in situazioni straordinarie (cap. S 263600)	2.01.01.02.000 1.3.1.01.02	0,00	previsione di competenza	0,00	0,00	0,00
	STRADIOTTO ass.soc. Paola (7)(SERVIZI SOCIALI)	2.02.0230		previsione di cassa	0,00		
	STRADIOTTO ass.soc. Paola (7)(SERVIZI SOCIALI)						

Totale Categoria 1

0,00	previsione di competenza	0,00	0,00	0,00
	previsione di cassa	0,00		

Categoria 2 Trasferimenti correnti da Amministrazioni Locali

15000	Contributi dalla Regione Veneto per L.R. n. 8/1986 - Contributi straordinari per spese sociali (cap S 278500)	2.01.01.02.000 1.3.1.01.02	0,00	previsione di competenza	5.000,00	5.000,00	5.000,00
	STRADIOTTO ass.soc. Paola (7)(SERVIZI SOCIALI)	2.02.0230		previsione di cassa	5.000,00		
	STRADIOTTO ass.soc. Paola (7)(SERVIZI SOCIALI)						
16001	Contributi dalla Regione Veneto per il servizio di assistenza domiciliare L.R. n. 55/1982	2.01.01.02.000 1.3.1.01.02	0,00	previsione di competenza	67.512,00	67.512,00	67.512,00
	STRADIOTTO ass.soc. Paola (7)(SERVIZI SOCIALI)	2.02.0230		previsione di cassa	67.512,00		
	STRADIOTTO ass.soc. Paola (7)(SERVIZI SOCIALI)						
16200	Contributi dalla Regione Veneto per emergenza sociale e famiglie monoparentali (Cap. S 270400)	2.01.01.02.000 1.3.1.01.02	0,00	previsione di competenza	5.000,00	5.000,00	5.000,00
	STRADIOTTO ass.soc. Paola (7)(SERVIZI SOCIALI)	2.02.0230		previsione di cassa	5.000,00		
	STRADIOTTO ass.soc. Paola (7)(SERVIZI SOCIALI)						
17000	Contributo dalla Regione Veneto per l'assistenza agli emigranti - L.R. n. 2/2003 (cap S 275500)	2.01.01.02.000 1.3.1.01.02	0,00	previsione di competenza	5.000,00	5.000,00	5.000,00
	STRADIOTTO ass.soc. Paola (7)(SERVIZI SOCIALI)	2.02.0230		previsione di cassa	5.000,00		
	STRADIOTTO ass.soc. Paola (7)(SERVIZI SOCIALI)						



BILANCIO DI PREVISIONE - CAPITOLI

COMUNE DI MARTELLAGO

ENTRATE

Esercizio: 2015

Responsabile di Entrata STRADIOTTO ass.soc. Paola (7)(SERVIZI SOCIALI)								
CAPITOLO	DENOMINAZIONE	PIANO DEI CONTI FINANZIARIO	RESIDUI PRESUNTI AL TERMINE DELL'ESERCIZIO PRECEDENTE QUELLO CUI SI RIFERISCE IL BILANCIO			PREVISIONI ANNO 2015	PREVISIONI ANNO 2016	PREVISIONI ANNO 2017
	RESPONSABILE DI ENTRATA	PIANO DEI CONTI ECONOMICO						
	RESPONSABILE DI SERVIZIO	Cod. Bilancio tuel 267						
	<i>SOCIALI)</i>							
19000	Contributi dalla Regione Veneto per funzionamento asili nido - L.R. n. 32/1990 (S.D.I.) STRADIOTTO ass.soc. Paola (7)(SERVIZI SOCIALI) STRADIOTTO ass.soc. Paola (7)(SERVIZI SOCIALI)	2.01.01.02.000 1.3.1.01.02 2.02.0230	8.754,49	previsione di competenza previsione di cassa		35.000,00 43.754,49	35.000,00	35.000,00
19400	Contributi da Regione Veneto per famiglie numerose (cap. S 278800) STRADIOTTO ass.soc. Paola (7)(SERVIZI SOCIALI) STRADIOTTO ass.soc. Paola (7)(SERVIZI SOCIALI)	2.01.01.02.000 1.3.1.01.02 2.02.0230	0,00	previsione di competenza previsione di cassa		2.500,00 2.500,00	2.500,00	2.500,00
20000	Contributi dalla Regione Veneto per attività attinenti alle funzioni di interesse locale - L.R. n. 55/1982 e L.R. n. 11/2001 STRADIOTTO ass.soc. Paola (7)(SERVIZI SOCIALI) STRADIOTTO ass.soc. Paola (7)(SERVIZI SOCIALI)	2.01.01.02.000 1.3.1.01.02 2.02.0230	0,00	previsione di competenza previsione di cassa		7.500,00 7.500,00	7.500,00	7.500,00
20500	Trasferimenti regionali per il sostegno all'accesso alle abitazioni in locazione (cap S 278000) STRADIOTTO ass.soc. Paola (7)(SERVIZI SOCIALI) STRADIOTTO ass.soc. Paola (7)(SERVIZI SOCIALI)	2.01.01.02.000 1.3.1.01.02 2.02.0230	0,00	previsione di competenza previsione di cassa		35.000,00 35.000,00	35.000,00	35.000,00
20600	Interventi sperimentali per il sollievo a favore di famiglie che assistono persone con disabilità (cap S 270600) STRADIOTTO ass.soc. Paola (7)(SERVIZI SOCIALI) STRADIOTTO ass.soc. Paola (7)(SERVIZI SOCIALI)	2.01.01.02.000 1.3.1.01.02 2.02.0230	0,00	previsione di competenza previsione di cassa		30.000,00 30.000,00	30.000,00	30.000,00
20800	Trasferimenti da ulss a favore di famiglie che assistono persone non autosufficienti - D.G.R. n. 1338/2013 (cap s 270700) STRADIOTTO ass.soc. Paola (7)(SERVIZI SOCIALI) STRADIOTTO ass.soc. Paola (7)(SERVIZI SOCIALI)	2.01.01.02.000 1.3.1.01.02 2.05.0440	0,00	previsione di competenza previsione di cassa		170.000,00 170.000,00	170.000,00	170.000,00



BILANCIO DI PREVISIONE - CAPITOLI

COMUNE DI MARTELLAGO

ENTRATE

Esercizio: 2015

Responsabile di Entrata STRADIOTTO ass.soc. Paola (7)(SERVIZI SOCIALI)								
CAPITOLO	DENOMINAZIONE	PIANO DEI CONTI FINANZIARIO	RESIDUI PRESUNTI AL TERMINE DELL'ESERCIZIO PRECEDENTE QUELLO CUI SI RIFERISCE IL BILANCIO			PREVISIONI ANNO 2015	PREVISIONI ANNO 2016	PREVISIONI ANNO 2017
	RESPONSABILE DI ENTRATA	PIANO DEI CONTI ECONOMICO						
	RESPONSABILE DI SERVIZIO	Cod. Bilancio tuel 267						
21800	Contributi e trasferimenti dalla Provincia di Venezia per attività sociali	2.01.01.02.000	3.960,00	previsione di competenza		13.200,00	13.200,00	13.200,00
	STRADIOTTO ass.soc. Paola (7)(SERVIZI SOCIALI)	1.3.1.01.02						
	STRADIOTTO ass.soc. Paola (7)(SERVIZI SOCIALI)	2.05.0440						
22000	Contributo dalla Regione Veneto per eliminazione barriere architettoniche - L.R. n. 13/1989 (cap S 274500)	2.01.01.02.000	0,00	previsione di competenza		20.659,00	20.659,00	20.659,00
	STRADIOTTO ass.soc. Paola (7)(SERVIZI SOCIALI)	1.3.1.01.02						
	STRADIOTTO ass.soc. Paola (7)(SERVIZI SOCIALI)	2.02.0230						
22001	Contributo dalla Regione Veneto per eliminazione barriere architettoniche - L.R. n. 16/2007 (cap S 274501)	2.01.01.02.000	0,00	previsione di competenza		10.000,00	10.000,00	10.000,00
	STRADIOTTO ass.soc. Paola (7)(SERVIZI SOCIALI)	1.3.1.01.02						
	STRADIOTTO ass.soc. Paola (7)(SERVIZI SOCIALI)	2.02.0230						
22100	Trasferimento dall'ATER per fondo sociale - L.R. n. 10/1996 (Cap S 270000)	2.01.01.02.000	1.953,28	previsione di competenza		2.000,00	2.000,00	2.000,00
	STRADIOTTO ass.soc. Paola (7)(SERVIZI SOCIALI)	1.3.1.01.02						
	STRADIOTTO ass.soc. Paola (7)(SERVIZI SOCIALI)	2.05.0440						
Totale Categoria 2			14.667,77	previsione di competenza		408.371,00	408.371,00	408.371,00
				previsione di cassa		423.038,77		
Totale Tipologia 101			14.667,77	previsione di competenza		408.371,00	408.371,00	408.371,00
				previsione di cassa		423.038,77		
Tipologia 103 Trasferimenti correnti da Imprese								
Categoria 2 Altri trasferimenti correnti da imprese								
21900	Contributi da imprese per attività sociali	2.01.03.02.000	0,00	previsione di competenza		25.100,00	25.100,00	25.100,00
	STRADIOTTO ass.soc. Paola (7)(SERVIZI SOCIALI)	1.3.1.03.99						
	STRADIOTTO ass.soc. Paola (7)(SERVIZI SOCIALI)	3.05.0940						
				previsione di cassa		25.100,00		



BILANCIO DI PREVISIONE - CAPITOLI

COMUNE DI MARTELLAGO

ENTRATE

Esercizio: 2015

Responsabile di Entrata STRADIOTTO ass.soc. Paola (7)(SERVIZI SOCIALI)							
CAPITOLO	DENOMINAZIONE	PIANO DEI CONTI FINANZIARIO	RESIDUI PRESUNTI AL TERMINE DELL'ESERCIZIO PRECEDENTE QUELLO CUI SI RIFERISCE IL BILANCIO				
	RESPONSABILE DI ENTRATA	PIANO DEI CONTI ECONOMICO			PREVISIONI ANNO 2015	PREVISIONI ANNO 2016	PREVISIONI ANNO 2017
	RESPONSABILE DI SERVIZIO	Cod. Bilancio tucl 267					
Totale Categoria 2			0,00	previsione di competenza	25.100,00	25.100,00	25.100,00
				previsione di cassa	25.100,00		
Totale Tipologia 103			0,00	previsione di competenza	25.100,00	25.100,00	25.100,00
				previsione di cassa	25.100,00		
Totale Titolo 2			14.667,77	previsione di competenza	433.471,00	433.471,00	433.471,00
				previsione di cassa	448.138,77		



BILANCIO DI PREVISIONE - CAPITOLI

COMUNE DI MARTELLAGO

ENTRATE

Esercizio: 2015

Responsabile di Entrata STRADIOTTO ass.soc. Paola (7)(SERVIZI SOCIALI)								
CAPITOLO	DENOMINAZIONE	PIANO DEI CONTI FINANZIARIO	RESIDUI PRESUNTI AL TERMINE DELL'ESERCIZIO PRECEDENTE QUELLO CUI SI RIFERISCE IL BILANCIO			PREVISIONI ANNO 2015	PREVISIONI ANNO 2016	PREVISIONI ANNO 2017
	RESPONSABILE DI ENTRATA	PIANO DEI CONTI ECONOMICO						
	RESPONSABILE DI SERVIZIO	Cod. Bilancio tuel 267						

Titolo 3 Entrate extratributarie**Tipologia 100 Vendita di beni e servizi e proventi derivanti dalla gestione dei beni****Categoria 2 Entrate dalla vendita e dall'erogazione di servizi**

59005	Modalità di fruizione del servizio di trasporto sociale STRADIOTTO ass.soc. Paola (7)(SERVIZI SOCIALI) STRADIOTTO ass.soc. Paola (7)(SERVIZI SOCIALI)	3.01.02.01.000 1.2.2.01.99 3.01.0730	3.335,00	previsione di competenza previsione di cassa	7.500,00 10.835,00	7.500,00	7.500,00
59006	Modalità di fruizione dei servizi educativi di promozione e prevenzione rivolti alla fascia giovanile STRADIOTTO ass.soc. Paola (7)(SERVIZI SOCIALI) STRADIOTTO ass.soc. Paola (7)(SERVIZI SOCIALI)	3.01.02.01.000 1.2.2.01.99 3.01.0700	6.850,00	previsione di competenza previsione di cassa	4.500,00 11.350,00	4.500,00	4.500,00
Totale Categoria 2			10.185,00	previsione di competenza previsione di cassa	12.000,00 22.185,00	12.000,00	12.000,00
Totale Tipologia 100			10.185,00	previsione di competenza previsione di cassa	12.000,00 22.185,00	12.000,00	12.000,00

Tipologia 500 Rimborsi e altre entrate correnti**Categoria 2 Rimborsi in entrata**

58500	Rimborso anticipazioni per Minimo Vitale STRADIOTTO ass.soc. Paola (7)(SERVIZI SOCIALI) STRADIOTTO ass.soc. Paola (7)(SERVIZI SOCIALI)	3.05.02.04.000 1.4.3.02 3.01.0730	1.000,00	previsione di competenza previsione di cassa	500,00 1.500,00	500,00	500,00
59001	Quote di compartecipazione ai servizi assistenziali - assistenza domiciliare **RILEVANTE AI FINI IVA** STRADIOTTO ass.soc. Paola (7)(SERVIZI SOCIALI) STRADIOTTO ass.soc. Paola (7)(SERVIZI SOCIALI)	3.05.02.04.000 1.4.3.02 3.01.0730	15.848,34	previsione di competenza previsione di cassa	32.000,00 49.823,52	32.000,00	32.000,00



BILANCIO DI PREVISIONE - CAPITOLI

COMUNE DI MARTELLAGO

ENTRATE

Esercizio: 2015

Responsabile di Entrata STRADIOTTO ass.soc. Paola (7)(SERVIZI SOCIALI)								
CAPITOLO	DENOMINAZIONE	PIANO DEI CONTI FINANZIARIO	RESIDUI PRESUNTI AL TERMINE DELL'ESERCIZIO PRECEDENTE QUELLO CUI SI RIFERISCE IL BILANCIO			PREVISIONI ANNO 2015	PREVISIONI ANNO 2016	PREVISIONI ANNO 2017
	RESPONSABILE DI ENTRATA	PIANO DEI CONTI ECONOMICO						
	RESPONSABILE DI SERVIZIO	Cod. Bilancio tuel 267						
59002	Quote di compartecipazione ai servizi assistenziali - ricoveri di disabili e disadattati in istituti STRADIOTTO ass.soc. Paola (7)(SERVIZI SOCIALI) STRADIOTTO ass.soc. Paola (7)(SERVIZI SOCIALI)	3.05.02.04.000 1.4.3.02 3.01.0730	23.516,52	previsione di competenza previsione di cassa		38.900,00 62.416,52	39.000,00	39.500,00
59003	Quote di compartecipazione ai servizi assistenziali - ricoveri di anziani in case di riposo STRADIOTTO ass.soc. Paola (7)(SERVIZI SOCIALI) STRADIOTTO ass.soc. Paola (7)(SERVIZI SOCIALI)	3.05.02.04.000 1.4.3.02 3.01.0730	420,00	previsione di competenza previsione di cassa		0,00 420,00	0,00	0,00
Totale Categoria 2			40.784,86	previsione di competenza previsione di cassa		71.400,00 114.160,04	71.500,00	72.000,00
Totale Tipologia 500			40.784,86	previsione di competenza previsione di cassa		71.400,00 114.160,04	71.500,00	72.000,00
Totale Titolo 3			50.969,86	previsione di competenza previsione di cassa		83.400,00 136.345,04	83.500,00	84.000,00
Totale Responsabile di Entrata			65.637,63	previsione di competenza previsione di cassa		516.871,00 584.483,81	516.971,00	517.471,00
Totale Titoli			65.637,63	previsione di competenza previsione di cassa		516.871,00 584.483,81	516.971,00	517.471,00
				Avanzo di amministrazione		1.227.434,29		
				Fondo pluriennale vincolato		117.804,72	0,00	0,00
Totale Generale delle Entrate			65.637,63	previsione di competenza previsione di cassa		1.862.110,01 584.483,81	516.971,00	517.471,00





BILANCIO DI PREVISIONE - CAPITOLI

COMUNE DI MARTELLAGO

SPESE

Esercizio: 2015

Responsabile di Spesa STRADIOTTO ass.soc. Paola (7)(SERVIZI SOCIALI)							
CAPITOLO	DENOMINAZIONE	PIANO DEI CONTI FINANZIARIO	RESIDUI PRESUNTI AL TERMINE DELL'ESERCIZIO PRECEDENTE QUELLO CUI SI RIFERISCE IL BILANCIO		PREVISIONI ANNO 2015	PREVISIONI ANNO 2016	PREVISIONI ANNO 2017
	RESPONSABILE DI SPESA	PIANO DEI CONTI ECONOMICO					
	RESPONSABILE DI SERVIZIO	Cod. Bilancio tuel 267					
DISAVANZO DI AMMINISTRAZIONE					0,00		

Missione 1 Servizi istituzionali, generali e di gestione**Programma 1 Organi Istituzionali****Titolo 1 Spese correnti****Macroaggregato 104 Trasferimenti correnti**

276700	Pace e solidarietà - trasferimenti	1.04.04.01.000	0,00	previsione di competenza	440,00	440,00	440,00
	STRADIOTTO ass.soc. Paola (7)(SERVIZI SOCIALI)	2.3.1.04.01.001		di cui già impegnato *	0,00	0,00	0,00
	STRADIOTTO ass.soc. Paola (7)(SERVIZI SOCIALI)	1.10.04.05		di cui fondo pluriennale vincolato	0,00	0,00	0,00
				previsione di cassa	440,00		
Totale Macroaggregato 104			0,00	previsione di competenza	440,00	440,00	440,00
				di cui già impegnato *	0,00	0,00	0,00
				di cui fondo pluriennale vincolato	0,00	0,00	0,00
				previsione di cassa	440,00		
Totale Titolo 1			0,00	previsione di competenza	440,00	440,00	440,00
				di cui già impegnato *	0,00	0,00	0,00
				di cui fondo pluriennale vincolato	0,00	0,00	0,00
				previsione di cassa	440,00		
Totale Programma 1			0,00	previsione di competenza	440,00	440,00	440,00
				di cui già impegnato *	0,00	0,00	0,00
				di cui fondo pluriennale vincolato	0,00	0,00	0,00
				previsione di cassa	440,00		
Totale Missione 1			0,00	previsione di competenza	440,00	440,00	440,00
				di cui già impegnato *	0,00	0,00	0,00
				di cui fondo pluriennale vincolato	0,00	0,00	0,00
				previsione di cassa	440,00		



BILANCIO DI PREVISIONE - CAPITOLI

COMUNE DI MARTELLAGO

SPESE

Esercizio: 2015

Responsabile di Spesa STRADIOTTO ass.soc. Paola (7)(SERVIZI SOCIALI)							
CAPITOLO	DENOMINAZIONE	PIANO DEI CONTI FINANZIARIO	RESIDUI PRESUNTI AL TERMINE DELL'ESERCIZIO PRECEDENTE QUELLO CUI SI RIFERISCE IL BILANCIO		PREVISIONI ANNO 2015	PREVISIONI ANNO 2016	PREVISIONI ANNO 2017
	RESPONSABILE DI SPESA	PIANO DEI CONTI ECONOMICO					
	RESPONSABILE DI SERVIZIO	Cod. Bilancio tucl 267					

Missione 12 Diritti sociali, politiche sociali e famiglia**Programma 1 Interventi per l'infanzia e i minori e per asili nido****Titolo 1 Spese correnti****Macroaggregato 103 Acquisto di beni e servizi**

256500	Gestione asilo nido - servizio in appalto *RILEVANTE AI FINI IVA** (S.D.I.) STRADIOTTO ass.soc. Paola (7)(SERVIZI SOCIALI) STRADIOTTO ass.soc. Paola (7)(SERVIZI SOCIALI)	1.03.02.15.000 2.1.2.01.13 1.10.01.03	20.112,56	previsione di competenza <i>di cui già impegnato *</i> <i>di cui fondo pluriennale vincolato</i> previsione di cassa	224.499,10 0,00 0,00 245.779,79	222.000,00 0,00 0,00	225.000,00 0,00 0,00
267500	Spese per frequenza in colonie climatiche e centri estivi gestiti da terzi **RILEVANTE AI FINI IVA** *(S.D.I.) (RESIDUI PASSIVI) STRADIOTTO ass.soc. Paola (7)(SERVIZI SOCIALI) STRADIOTTO ass.soc. Paola (7)(SERVIZI SOCIALI)	1.03.02.15.000 2.1.2.01.13 1.10.01.03	0,00	previsione di competenza <i>di cui già impegnato *</i> <i>di cui fondo pluriennale vincolato</i> previsione di cassa	0,00 0,00 0,00 0,00	0,00 0,00 0,00	0,00 0,00 0,00

Totale Macroaggregato 103

20.112,56	previsione di competenza <i>di cui già impegnato *</i> <i>di cui fondo pluriennale vincolato</i> previsione di cassa	224.499,10 0,00 0,00 245.779,79	222.000,00 0,00 0,00	225.000,00 0,00 0,00
-----------	---	--	----------------------------	----------------------------

Macroaggregato 104 Trasferimenti correnti

267501	Spese per frequenza in colonie climatiche e centri estivi gestiti da terzi **RILEVANTE AI FINI IVA** *(S.D.I.) STRADIOTTO ass.soc. Paola (7)(SERVIZI SOCIALI) STRADIOTTO ass.soc. Paola (7)(SERVIZI SOCIALI)	1.03.02.15.000 2.1.2.01.13 1.10.01.05	0,00	previsione di competenza <i>di cui già impegnato *</i> <i>di cui fondo pluriennale vincolato</i> previsione di cassa	2.500,00 0,00 0,00 2.500,00	2.500,00 0,00 0,00	2.500,00 0,00 0,00
271500	Affido familiare STRADIOTTO ass.soc. Paola (7)(SERVIZI SOCIALI) STRADIOTTO ass.soc. Paola (7)(SERVIZI SOCIALI)	1.04.02.02.000 2.3.1.02.02 1.10.01.05	0,00	previsione di competenza <i>di cui già impegnato *</i> <i>di cui fondo pluriennale vincolato</i> previsione di cassa	21.920,00 0,00 0,00 21.920,00	21.920,00 0,00 0,00	21.920,00 0,00 0,00



BILANCIO DI PREVISIONE - CAPITOLI

COMUNE DI MARTELLAGO

SPESE

Esercizio: 2015

Responsabile di Spesa STRADIOTTO ass.soc. Paola (7)(SERVIZI SOCIALI)								
CAPITOLO	DENOMINAZIONE	PIANO DEI CONTI FINANZIARIO	RESIDUI PRESUNTI AL TERMINE DELL'ESERCIZIO PRECEDENTE QUELLO CUI SI RIFERISCE IL BILANCIO		PREVISIONI ANNO 2015	PREVISIONI ANNO 2016	PREVISIONI ANNO 2017	
	RESPONSABILE DI SPESA	PIANO DEI CONTI ECONOMICO						
	RESPONSABILE DI SERVIZIO	Cod. Bilancio tuel 267						
Totale Macroaggregato 104				0,00	previsione di competenza	24.420,00	24.420,00	24.420,00
					<i>di cui già impegnato *</i>	0,00	0,00	0,00
					<i>di cui fondo pluriennale vincolato</i>	0,00	0,00	0,00
					previsione di cassa	24.420,00		
Totale Titolo 1				20.112,56	previsione di competenza	248.919,10	246.420,00	249.420,00
					<i>di cui già impegnato *</i>	0,00	0,00	0,00
					<i>di cui fondo pluriennale vincolato</i>	0,00	0,00	0,00
					previsione di cassa	270.199,79		
Totale Programma 1				20.112,56	previsione di competenza	248.919,10	246.420,00	249.420,00
					<i>di cui già impegnato *</i>	0,00	0,00	0,00
					<i>di cui fondo pluriennale vincolato</i>	0,00	0,00	0,00
					previsione di cassa	270.199,79		
Programma 2 Interventi per la disabilità								
Titolo 1 Spese correnti								
Macroaggregato 103 Acquisto di beni e servizi								
262502	Rette istituti per ricovero disabili e disadattati	1.03.02.15.000	48.847,43	previsione di competenza	230.000,00	230.000,00	230.000,00	
	STRADIOTTO ass.soc. Paola (7)(SERVIZI SOCIALI)	2.1.2.01.13		<i>di cui già impegnato *</i>	0,00	0,00	0,00	
	STRADIOTTO ass.soc. Paola (7)(SERVIZI SOCIALI)	1.10.04.03		<i>di cui fondo pluriennale vincolato</i>	0,00	0,00	0,00	
					previsione di cassa	278.847,43		
Totale Macroaggregato 103				48.847,43	previsione di competenza	230.000,00	230.000,00	230.000,00
					<i>di cui già impegnato *</i>	0,00	0,00	0,00
					<i>di cui fondo pluriennale vincolato</i>	0,00	0,00	0,00
					previsione di cassa	278.847,43		
Macroaggregato 104 Trasferimenti correnti								
270600	Interventi sperimentali per il sollievo a favore di famiglie che assistono persone con disabilità (cap E 20600)	1.04.02.02.000	8.374,28	previsione di competenza	30.000,00	30.000,00	30.000,00	
	STRADIOTTO ass.soc. Paola (7)(SERVIZI SOCIALI)	2.3.1.02.02		<i>di cui già impegnato *</i>	0,00	0,00	0,00	
	STRADIOTTO ass.soc. Paola (7)(SERVIZI SOCIALI)	1.10.04.05		<i>di cui fondo pluriennale vincolato</i>	0,00	0,00	0,00	
					previsione di cassa	38.374,28		



BILANCIO DI PREVISIONE - CAPITOLI

COMUNE DI MARTELLAGO

SPESE

Esercizio: 2015

Responsabile di Spesa STRADIOTTO ass.soc. Paola (7)(SERVIZI SOCIALI)							
CAPITOLO	DENOMINAZIONE	PIANO DEI CONTI FINANZIARIO	RESIDUI PRESUNTI AL TERMINE DELL'ESERCIZIO PRECEDENTE QUELLO CUI SI RIFERISCE IL BILANCIO		PREVISIONI ANNO 2015	PREVISIONI ANNO 2016	PREVISIONI ANNO 2017
	RESPONSABILE DI SPESA	PIANO DEI CONTI ECONOMICO					
	RESPONSABILE DI SERVIZIO	Cod. Bilancio tuel 267					
270700	Contributi a favore di famiglie che assistono persone non autosufficienti - D.G.R. n. 1338/2013 (cap E 20800) STRADIOTTO ass.soc. Paola (7)(SERVIZI SOCIALI) STRADIOTTO ass.soc. Paola (7)(SERVIZI SOCIALI)	1.04.02.02.000 2.3.1.02.02 1.10.04.05	15.060,00	previsione di competenza <i>di cui già impegnato *</i> <i>di cui fondo pluriennale vincolato</i> previsione di cassa	170.000,00 0,00 0,00 185.060,00	170.000,00 0,00 0,00 170.000,00	170.000,00 0,00 0,00 170.000,00
274500	Contributi a privati per eliminazione delle barriere architettoniche - L.R. n. 13/1989 (cap E 22000) STRADIOTTO ass.soc. Paola (7)(SERVIZI SOCIALI) STRADIOTTO ass.soc. Paola (7)(SERVIZI SOCIALI)	1.04.02.02.000 2.3.1.02.02 1.10.04.05	0,00	previsione di competenza <i>di cui già impegnato *</i> <i>di cui fondo pluriennale vincolato</i> previsione di cassa	20.659,00 0,00 0,00 20.659,00	20.659,00 0,00 0,00 20.659,00	20.659,00 0,00 0,00 20.659,00
274501	Contributi a privati per eliminazione delle barriere architettoniche e per favorire la vita di relazione - L.R. n. 16/2007 (cap E 22001) STRADIOTTO ass.soc. Paola (7)(SERVIZI SOCIALI) STRADIOTTO ass.soc. Paola (7)(SERVIZI SOCIALI)	1.04.02.02.000 2.3.1.02.02 1.10.04.05	2.262,96	previsione di competenza <i>di cui già impegnato *</i> <i>di cui fondo pluriennale vincolato</i> previsione di cassa	10.000,00 0,00 0,00 12.262,96	10.000,00 0,00 0,00 10.000,00	10.000,00 0,00 0,00 10.000,00
Totale Macroaggregato 104			25.697,24	previsione di competenza <i>di cui già impegnato *</i> <i>di cui fondo pluriennale vincolato</i> previsione di cassa	230.659,00 0,00 0,00 256.356,24	230.659,00 0,00 0,00 230.659,00	230.659,00 0,00 0,00 230.659,00
Totale Titolo 1			74.544,67	previsione di competenza <i>di cui già impegnato *</i> <i>di cui fondo pluriennale vincolato</i> previsione di cassa	460.659,00 0,00 0,00 535.203,67	460.659,00 0,00 0,00 460.659,00	460.659,00 0,00 0,00 460.659,00
Totale Programma 2			74.544,67	previsione di competenza <i>di cui già impegnato *</i> <i>di cui fondo pluriennale vincolato</i> previsione di cassa	460.659,00 0,00 0,00 535.203,67	460.659,00 0,00 0,00 460.659,00	460.659,00 0,00 0,00 460.659,00
Programma 3 Interventi per gli anziani							
Titolo 1 Spese correnti							
Macroaggregato 103 Acquisti di beni e servizi							



BILANCIO DI PREVISIONE - CAPITOLI

COMUNE DI MARTELLAGO

SPESE

Esercizio: 2015

Responsabile di Spesa STRADIOTTO ass.soc. Paola (7)(SERVIZI SOCIALI)							
CAPITOLO	DENOMINAZIONE	PIANO DEI CONTI FINANZIARIO	RESIDUI PRESUNTI AL TERMINE DELL'ESERCIZIO PRECEDENTE QUELLO CUI SI RIFERISCE IL BILANCIO		PREVISIONI ANNO 2015	PREVISIONI ANNO 2016	PREVISIONI ANNO 2017
	RESPONSABILE DI SPESA	PIANO DEI CONTI ECONOMICO					
	RESPONSABILE DI SERVIZIO	Cod. Bilancio tucl 267					
262501	Rette case di riposo per ricovero anziani	1.03.02.15.000	1.976,81	previsione di competenza	49.000,00	49.000,00	49.000,00
	STRADIOTTO ass.soc. Paola (7)(SERVIZI SOCIALI)	2.1.2.01.13		di cui già impegnato *	0,00	0,00	0,00
	STRADIOTTO ass.soc. Paola (7)(SERVIZI SOCIALI)	1.10.04.03		di cui fondo pluriennale vincolato	0,00	0,00	0,00
				previsione di cassa	50.976,82		
Totale Macroaggregato 103			1.976,81	previsione di competenza	49.000,00	49.000,00	49.000,00
				di cui già impegnato *	0,00	0,00	0,00
				di cui fondo pluriennale vincolato	0,00	0,00	0,00
				previsione di cassa	50.976,82		
Totale Titolo 1			1.976,81	previsione di competenza	49.000,00	49.000,00	49.000,00
				di cui già impegnato *	0,00	0,00	0,00
				di cui fondo pluriennale vincolato	0,00	0,00	0,00
				previsione di cassa	50.976,82		
Totale Programma 3			1.976,81	previsione di competenza	49.000,00	49.000,00	49.000,00
				di cui già impegnato *	0,00	0,00	0,00
				di cui fondo pluriennale vincolato	0,00	0,00	0,00
				previsione di cassa	50.976,82		
Programma 4 Interventi per soggetti a rischio di esclusione sociale							
Titolo 1 Spese correnti							
Macroaggregato 103 Acquisto di beni e servizi							
263400	Iniziative per famiglie in difficoltà economica	1.03.02.15.000	6.272,74	previsione di competenza	23.884,92	23.884,92	23.884,92
	STRADIOTTO ass.soc. Paola (7)(SERVIZI SOCIALI)	2.1.2.01.13		di cui già impegnato *	0,00	0,00	0,00
	STRADIOTTO ass.soc. Paola (7)(SERVIZI SOCIALI)	1.10.04.03		di cui fondo pluriennale vincolato	0,00	0,00	0,00
				previsione di cassa	30.157,66		
263500	Assistenza domiciliare alle persone bisognose **RILEVANTE AI FINI IVA**	1.03.02.15.000	52.745,67	previsione di competenza	248.000,00	248.000,00	248.000,00
	STRADIOTTO ass.soc. Paola (7)(SERVIZI SOCIALI)	2.1.2.01.13		di cui già impegnato *	0,00	0,00	0,00
	STRADIOTTO ass.soc. Paola (7)(SERVIZI SOCIALI)	1.10.04.03		di cui fondo pluriennale vincolato	0,00	0,00	0,00
				previsione di cassa	300.745,67		
263700	Promozione di progetti sociali	1.03.02.15.000	0,00	previsione di competenza	3.000,00	3.000,00	3.000,00
	STRADIOTTO ass.soc. Paola (7)(SERVIZI SOCIALI)	2.1.2.01.13		di cui già impegnato *	0,00	0,00	0,00
	STRADIOTTO ass.soc. Paola (7)(SERVIZI SOCIALI)	1.10.04.03		di cui fondo pluriennale vincolato	0,00	0,00	0,00
				previsione di cassa	3.000,00		



BILANCIO DI PREVISIONE - CAPITOLI

COMUNE DI MARTELLAGO

SPESE

Esercizio: 2015

Responsabile di Spesa STRADIOTTO ass.soc. Paola (7)(SERVIZI SOCIALI)							
CAPITOLO	DENOMINAZIONE	PIANO DEI CONTI FINANZIARIO	RESIDUI PRESUNTI AL TERMINE DELL'ESERCIZIO PRECEDENTE QUELLO CUI SI RIFERISCE IL BILANCIO		PREVISIONI ANNO 2015	PREVISIONI ANNO 2016	PREVISIONI ANNO 2017
	RESPONSABILE DI SPESA	PIANO DEI CONTI ECONOMICO					
	RESPONSABILE DI SERVIZIO	Cod. Bilancio tuoi 267					
263701	Servizi funebri per gli indigenti	1.03.02.99.000	0,00	previsione di competenza	3.000,00	3.000,00	3.000,00
	STRADIOTTO ass.soc. Paola (7)(SERVIZI SOCIALI)	2.1.2.01.99		di cui già impegnato *	0,00	0,00	0,00
	STRADIOTTO ass.soc. Paola (7)(SERVIZI SOCIALI)	1.10.04.03		di cui fondo pluriennale vincolato	0,00	0,00	0,00
				previsione di cassa	3.000,00		
264500	Spese per la promozione e la prevenzione di attività rivolte ai giovani e ai minori in difficoltà	1.03.02.15.000	22.672,23	previsione di competenza	143.000,00	143.000,00	143.000,00
	STRADIOTTO ass.soc. Paola (7)(SERVIZI SOCIALI)	2.1.2.01.13		di cui già impegnato *	0,00	0,00	0,00
	STRADIOTTO ass.soc. Paola (7)(SERVIZI SOCIALI)	1.10.04.03		di cui fondo pluriennale vincolato	0,00	0,00	0,00
				previsione di cassa	165.788,32		
Totale Macroaggregato 103			81.690,64	previsione di competenza	420.884,92	420.884,92	420.884,92
				di cui già impegnato *	0,00	0,00	0,00
				di cui fondo pluriennale vincolato	0,00	0,00	0,00
				previsione di cassa	502.691,65		
Macroaggregato 104 Trasferimenti correnti							
198800	Sostegno economico a utenti per pagamento tributi sui rifiuti	1.04.02.02.000	0,00	previsione di competenza	6.000,00	6.000,00	6.000,00
	STRADIOTTO ass.soc. Paola (7)(SERVIZI SOCIALI)	2.3.1.02.02		di cui già impegnato *	0,00	0,00	0,00
	STRADIOTTO ass.soc. Paola (7)(SERVIZI SOCIALI)	1.09.05.05		di cui fondo pluriennale vincolato	0,00	0,00	0,00
				previsione di cassa	6.000,00		
269500	Interventi di primo ricovero per gli sfrattati e i senza tetto	1.04.02.02.000	0,00	previsione di competenza	516,00	516,00	516,00
	STRADIOTTO ass.soc. Paola (7)(SERVIZI SOCIALI)	2.3.1.02.02		di cui già impegnato *	0,00	0,00	0,00
	STRADIOTTO ass.soc. Paola (7)(SERVIZI SOCIALI)	1.10.04.05		di cui fondo pluriennale vincolato	0,00	0,00	0,00
				previsione di cassa	516,00		
275500	Interventi a favore di emigranti - L.R. n. 2/2003 (cap E 17000)	1.04.02.02.000	0,00	previsione di competenza	5.000,00	5.000,00	5.000,00
	STRADIOTTO ass.soc. Paola (7)(SERVIZI SOCIALI)	2.3.1.02.02		di cui già impegnato *	0,00	0,00	0,00
	STRADIOTTO ass.soc. Paola (7)(SERVIZI SOCIALI)	1.10.04.05		di cui fondo pluriennale vincolato	0,00	0,00	0,00
				previsione di cassa	5.000,00		



BILANCIO DI PREVISIONE - CAPITOLI

COMUNE DI MARTELLAGO

SPESE

Esercizio: 2015

Responsabile di Spesa STRADIOTTO ass.soc. Paola (7)(SERVIZI SOCIALI)								
CAPITOLO	DENOMINAZIONE	PIANO DEI CONTI FINANZIARIO	RESIDUI PRESUNTI AL TERMINE DELL'ESERCIZIO PRECEDENTE QUELLO CUI SI RIFERISCE IL BILANCIO		PREVISIONI ANNO 2015	PREVISIONI ANNO 2016	PREVISIONI ANNO 2017	
	RESPONSABILE DI SPESA	PIANO DEI CONTI ECONOMICO						
	RESPONSABILE DI SERVIZIO	Cod. Bilancio tuel 267						
Totale Macroaggregato 104				0,00	previsione di competenza	11.516,00	11.516,00	11.516,00
					<i>di cui già impegnato *</i>	0,00	0,00	0,00
					<i>di cui fondo pluriennale vincolato</i>	0,00	0,00	0,00
					previsione di cassa	11.516,00		
Totale Titolo 1				81.690,64	previsione di competenza	432.400,92	432.400,92	432.400,92
					<i>di cui già impegnato *</i>	0,00	0,00	0,00
					<i>di cui fondo pluriennale vincolato</i>	0,00	0,00	0,00
					previsione di cassa	514.207,65		
Totale Programma 4				81.690,64	previsione di competenza	432.400,92	432.400,92	432.400,92
					<i>di cui già impegnato *</i>	0,00	0,00	0,00
					<i>di cui fondo pluriennale vincolato</i>	0,00	0,00	0,00
					previsione di cassa	514.207,65		
Programma 5 Interventi per le famiglie								
Titolo 1 Spese correnti								
Macroaggregato 104 Trasferimenti correnti								
263600	Progetti mirati di intervento a favore della domiciliarità in situazioni straordinarie (cap. E 16100)	1.04.02.02.000	0,00	previsione di competenza	0,00	0,00	0,00	
	STRADIOTTO ass.soc. Paola (7)(SERVIZI SOCIALI)	2.3.1.02.02		<i>di cui già impegnato *</i>	0,00	0,00	0,00	
	STRADIOTTO ass.soc. Paola (7)(SERVIZI SOCIALI)	1.10.04.05		<i>di cui fondo pluriennale vincolato</i>	0,00	0,00	0,00	
				previsione di cassa	0,00			
270400	Interventi a favore dell'emergenza sociale e delle famiglie monoparentali (Cap. E 16200)	1.04.02.02.000	2.353,05	previsione di competenza	5.000,00	5.000,00	5.000,00	
	STRADIOTTO ass.soc. Paola (7)(SERVIZI SOCIALI)	2.3.1.02.02		<i>di cui già impegnato *</i>	0,00	0,00	0,00	
	STRADIOTTO ass.soc. Paola (7)(SERVIZI SOCIALI)	1.10.04.05		<i>di cui fondo pluriennale vincolato</i>	0,00	0,00	0,00	
				previsione di cassa	7.353,05			
270500	Interventi a favore dei disabili sensoriali ai sensi della L.R. n. 19/1996 e della L.R. n. 11/2001, minori illegittimi e richiedenti agevolazioni di viaggio	1.04.01.02.000	250,00	previsione di competenza	300,00	300,00	300,00	
	STRADIOTTO ass.soc. Paola (7)(SERVIZI SOCIALI)	2.3.1.01.02		<i>di cui già impegnato *</i>	0,00	0,00	0,00	
	STRADIOTTO ass.soc. Paola (7)(SERVIZI SOCIALI)	1.10.01.05		<i>di cui fondo pluriennale vincolato</i>	0,00	0,00	0,00	
				previsione di cassa	550,00			



BILANCIO DI PREVISIONE - CAPITOLI

COMUNE DI MARTELLAGO

SPESE

Esercizio: 2015

Responsabile di Spesa STRADIOTTO ass.soc. Paola (7)(SERVIZI SOCIALI)							
CAPITOLO	DENOMINAZIONE	PIANO DEI CONTI FINANZIARIO	RESIDUI PRESUNTI AL TERMINE DELL'ESERCIZIO PRECEDENTE QUELLO CUI SI RIFERISCE IL BILANCIO		PREVISIONI ANNO 2015	PREVISIONI ANNO 2016	PREVISIONI ANNO 2017
	RESPONSABILE DI SPESA	PIANO DEI CONTI ECONOMICO					
	RESPONSABILE DI SERVIZIO	Cod. Bilancio tuel 267					
272500	Minimo Vitale e contributi agli indigenti	1.04.02.02.000	18.854,37	previsione di competenza	90.000,00	90.000,00	90.000,00
	STRADIOTTO ass.soc. Paola (7)(SERVIZI SOCIALI)	2.3.1.02.02		di cui già impegnato *	0,00	0,00	0,00
	STRADIOTTO ass.soc. Paola (7)(SERVIZI SOCIALI)	1.10.04.05		di cui fondo pluriennale vincolato	0,00	0,00	0,00
				previsione di cassa	108.854,37		
278500	Contributi a privati per spese sociali - L.R. n. 8/1986 (cap E 15000)	1.04.02.02.000	0,00	previsione di competenza	5.000,00	5.000,00	5.000,00
	STRADIOTTO ass.soc. Paola (7)(SERVIZI SOCIALI)	2.3.1.02.02		di cui già impegnato *	0,00	0,00	0,00
	STRADIOTTO ass.soc. Paola (7)(SERVIZI SOCIALI)	1.10.04.05		di cui fondo pluriennale vincolato	0,00	0,00	0,00
				previsione di cassa	5.000,00		
278800	Iniziative a favore di famiglie numerose (cap. E 19400)	1.04.02.02.000	0,00	previsione di competenza	2.500,00	2.500,00	2.500,00
	STRADIOTTO ass.soc. Paola (7)(SERVIZI SOCIALI)	2.3.1.02.02		di cui già impegnato *	0,00	0,00	0,00
	STRADIOTTO ass.soc. Paola (7)(SERVIZI SOCIALI)	1.10.04.05		di cui fondo pluriennale vincolato	0,00	0,00	0,00
				previsione di cassa	2.500,00		
Totale Macroaggregato 104			21.457,42	previsione di competenza	102.800,00	102.800,00	102.800,00
				di cui già impegnato *	0,00	0,00	0,00
				di cui fondo pluriennale vincolato	0,00	0,00	0,00
				previsione di cassa	124.257,42		
Totale Titolo 1			21.457,42	previsione di competenza	102.800,00	102.800,00	102.800,00
				di cui già Impegnato *	0,00	0,00	0,00
				di cui fondo pluriennale vincolato	0,00	0,00	0,00
				previsione di cassa	124.257,42		
Totale Programma 5			21.457,42	previsione di competenza	102.800,00	102.800,00	102.800,00
				di cui già impegnato *	0,00	0,00	0,00
				di cui fondo pluriennale vincolato	0,00	0,00	0,00
				previsione di cassa	124.257,42		
Programma 6 Interventi per il diritto alla casa							
Titolo 1 Spese correnti							
Macroaggregato 104 Trasferimenti correnti							



BILANCIO DI PREVISIONE - CAPITOLI

COMUNE DI MARTELLAGO

SPESE

Esercizio: 2015

Responsabile di Spesa STRADIOTTO ass.soc. Paola (7)(SERVIZI SOCIALI)							
CAPITOLO	DENOMINAZIONE	PIANO DEI CONTI FINANZIARIO	RESIDUI PRESUNTI AL TERMINE DELL'ESERCIZIO PRECEDENTE QUELLO CUI SI RIFERISCE IL BILANCIO		PREVISIONI ANNO 2015	PREVISIONI ANNO 2016	PREVISIONI ANNO 2017
	RESPONSABILE DI SPESA	PIANO DEI CONTI ECONOMICO					
	RESPONSABILE DI SERVIZIO	Cod. Bilancio tuel 267					
270000	Contributi economici per pagamento affitto (cap. E 22100)	1.04.02.02.000	0,00	previsione di competenza	2.000,00	2.000,00	2.000,00
	STRADIOTTO ass.soc. Paola (7)(SERVIZI SOCIALI)	2.3.1.02.02		di cui già impegnato *	0,00	0,00	0,00
	STRADIOTTO ass.soc. Paola (7)(SERVIZI SOCIALI)	1.10.04.05		di cui fondo pluriennale vincolato	0,00	0,00	0,00
				previsione di cassa	2.000,00		
278000	Contributi a favore dei cittadini per il sostegno all'accesso alle abitazioni in locazione (cap E 20500)	1.04.02.02.000	9.908,91	previsione di competenza	35.000,00	35.000,00	35.000,00
	STRADIOTTO ass.soc. Paola (7)(SERVIZI SOCIALI)	2.3.1.02.02		di cui già impegnato *	0,00	0,00	0,00
	STRADIOTTO ass.soc. Paola (7)(SERVIZI SOCIALI)	1.10.04.05		di cui fondo pluriennale vincolato	0,00	0,00	0,00
				previsione di cassa	44.908,91		
Totale Macroaggregato 104			9.908,91	previsione di competenza	37.000,00	37.000,00	37.000,00
				di cui già impegnato *	0,00	0,00	0,00
				di cui fondo pluriennale vincolato	0,00	0,00	0,00
				previsione di cassa	46.908,91		
Totale Titolo 1			9.908,91	previsione di competenza	37.000,00	37.000,00	37.000,00
				di cui già impegnato *	0,00	0,00	0,00
				di cui fondo pluriennale vincolato	0,00	0,00	0,00
				previsione di cassa	46.908,91		
Totale Programma 6			9.908,91	previsione di competenza	37.000,00	37.000,00	37.000,00
				di cui già impegnato *	0,00	0,00	0,00
				di cui fondo pluriennale vincolato	0,00	0,00	0,00
				previsione di cassa	46.908,91		
Programma 7 Programmazione e governo della rete dei servizi sociosanitari e sociali							
Titolo 1 Spese correnti							
Macroaggregato 103 Acquisto di beni e servizi							
261500	Incarichi professionali per prestazioni di servizi - servizio servizi sociali	1.03.02.11.000	3.253,24	previsione di competenza	2.000,00	2.000,00	2.000,00
	STRADIOTTO ass.soc. Paola (7)(SERVIZI SOCIALI)	2.1.2.01.09		di cui già impegnato *	0,00	0,00	0,00
	STRADIOTTO ass.soc. Paola (7)(SERVIZI SOCIALI)	1.10.04.03		di cui fondo pluriennale vincolato	0,00	0,00	0,00
				previsione di cassa	5.253,24		



BILANCIO DI PREVISIONE - CAPITOLI

COMUNE DI MARTELLAGO

SPESE

Esercizio: 2015

Responsabile di Spesa STRADIOTTO ass.soc. Paola (7)(SERVIZI SOCIALI)									
CAPITOLO	DENOMINAZIONE		PIANO DEI CONTI FINANZIARIO	RESIDUI PRESUNTI AL TERMINE DELL'ESERCIZIO PRECEDENTE QUELLO CUI SI RIFERISCE IL BILANCIO		PREVISIONI ANNO 2015	PREVISIONI ANNO 2016	PREVISIONI ANNO 2017	
	RESPONSABILE DI SPESA		PIANO DEI CONTI ECONOMICO						
	RESPONSABILE DI SERVIZIO		Cod. Bilancio tuel 267						
Totale Macroaggregato 103					3.253,24	previsione di competenza	2.000,00	2.000,00	2.000,00
						<i>di cui già impegnato *</i>	0,00	0,00	0,00
						<i>di cui fondo pluriennale vincolato</i>	0,00	0,00	0,00
						previsione di cassa	5.253,24		
Macroaggregato 104 Trasferimenti correnti									
277500	Contributi all'Azienda ULSS 13 - L.R. n. 55/1982		1.04.01.02.000	0,00	previsione di competenza	470.000,00	470.000,00	470.000,00	
	STRADIOTTO ass.soc. Paola (7)(SERVIZI SOCIALI)		2.3.1.01.02		<i>di cui già impegnato *</i>	0,00	0,00	0,00	
	STRADIOTTO ass.soc. Paola (7)(SERVIZI SOCIALI)		1.10.04.05		<i>di cui fondo pluriennale vincolato</i>	0,00	0,00	0,00	
						previsione di cassa	470.000,00		
Totale Macroaggregato 104					0,00	previsione di competenza	470.000,00	470.000,00	470.000,00
						<i>di cui già impegnato *</i>	0,00	0,00	0,00
						<i>di cui fondo pluriennale vincolato</i>	0,00	0,00	0,00
						previsione di cassa	470.000,00		
Macroaggregato 109 Rimborsi e poste correttive delle entrate									
279500	Rimborso entrate e proventi diversi - servizio servizi sociali		1.09.99.04.000	0,00	previsione di competenza	0,00	0,00	0,00	
	STRADIOTTO ass.soc. Paola (7)(SERVIZI SOCIALI)		2.1.9.99.08.004		<i>di cui già impegnato *</i>	0,00	0,00	0,00	
	STRADIOTTO ass.soc. Paola (7)(SERVIZI SOCIALI)		1.10.04.05		<i>di cui fondo pluriennale vincolato</i>	0,00	0,00	0,00	
						previsione di cassa	0,00		
Totale Macroaggregato 109					0,00	previsione di competenza	0,00	0,00	0,00
						<i>di cui già impegnato *</i>	0,00	0,00	0,00
						<i>di cui fondo pluriennale vincolato</i>	0,00	0,00	0,00
						previsione di cassa	0,00		
Totale Titolo 1					3.253,24	previsione di competenza	472.000,00	472.000,00	472.000,00
						<i>di cui già impegnato *</i>	0,00	0,00	0,00
						<i>di cui fondo pluriennale vincolato</i>	0,00	0,00	0,00
						previsione di cassa	475.253,24		
Totale Programma 7					3.253,24	previsione di competenza	472.000,00	472.000,00	472.000,00
						<i>di cui già impegnato *</i>	0,00	0,00	0,00
						<i>di cui fondo pluriennale vincolato</i>	0,00	0,00	0,00
						previsione di cassa	475.253,24		
Programma 8 Cooperazione e associazionismo									



BILANCIO DI PREVISIONE - CAPITOLI

COMUNE DI MARTELLAGO

SPESE

Esercizio: 2015

Responsabile di Spesa STRADIOTTO ass.soc. Paola (7)(SERVIZI SOCIALI)							
CAPITOLO	DENOMINAZIONE	PIANO DEI CONTI FINANZIARIO	RESIDUI PRESUNTI AL TERMINE DELL'ESERCIZIO PRECEDENTE QUELLO CUI SI RIFERISCE IL BILANCIO		PREVISIONI ANNO 2015	PREVISIONI ANNO 2016	PREVISIONI ANNO 2017
	RESPONSABILE DI SPESA	PIANO DEI CONTI ECONOMICO					
	RESPONSABILE DI SERVIZIO	Cod. Bilancio tuel 267					
Titolo 1 Spese correnti							
Macroaggregato 104 Trasferimenti correnti							
276500	Contributi ad istituzioni ed associazioni per servizi sociali	1.04.04.01.000	5.137,00	previsione di competenza	0,00	0,00	0,00
	STRADIOTTO ass.soc. Paola (7)(SERVIZI SOCIALI)	2.3.1.04.01.001		di cui già impegnato *	0,00	0,00	0,00
	STRADIOTTO ass.soc. Paola (7)(SERVIZI SOCIALI)	1.10.04.05		di cui fondo pluriennale vincolato	0,00	0,00	0,00
				previsione di cassa	5.137,00		
276600	Contributi ad associazioni per l'espletamento di attività di volontariato rivolte ad anziani, disabili e minori	1.04.04.01.000	0,00	previsione di competenza	19.000,00	20.000,00	20.000,00
	STRADIOTTO ass.soc. Paola (7)(SERVIZI SOCIALI)	2.3.1.04.01.001		di cui già impegnato *	0,00	0,00	0,00
	STRADIOTTO ass.soc. Paola (7)(SERVIZI SOCIALI)	1.10.04.05		di cui fondo pluriennale vincolato	0,00	0,00	0,00
				previsione di cassa	19.000,00		
Totale Macroaggregato 104			5.137,00	previsione di competenza	19.000,00	20.000,00	20.000,00
				di cui già impegnato *	0,00	0,00	0,00
				di cui fondo pluriennale vincolato	0,00	0,00	0,00
				previsione di cassa	24.137,00		
Totale Titolo 1			5.137,00	previsione di competenza	19.000,00	20.000,00	20.000,00
				di cui già impegnato *	0,00	0,00	0,00
				di cui fondo pluriennale vincolato	0,00	0,00	0,00
				previsione di cassa	24.137,00		
Totale Programma 8			5.137,00	previsione di competenza	19.000,00	20.000,00	20.000,00
				di cui già impegnato *	0,00	0,00	0,00
				di cui fondo pluriennale vincolato	0,00	0,00	0,00
				previsione di cassa	24.137,00		
Totale Missione 12			218.081,25	previsione di competenza	1.821.779,02	1.820.279,92	1.823.279,92
				di cui già impegnato *	0,00	0,00	0,00
				di cui fondo pluriennale vincolato	0,00	0,00	0,00
				previsione di cassa	2.041.144,50		



BILANCIO DI PREVISIONE - CAPITOLI

COMUNE DI MARTELLAGO

SPESE

Esercizio: 2015

Responsabile di Spesa STRADIOTTO ass.soc. Paola (7)(SERVIZI SOCIALI)

CAPITOLO	DENOMINAZIONE	PIANO DEI CONTI FINANZIARIO	RESIDUI PRESUNTI AL TERMINE DELL'ESERCIZIO PRECEDENTE QUELLO CUI SI RIFERISCE IL BILANCIO		PREVISIONI ANNO 2015	PREVISIONI ANNO 2016	PREVISIONI ANNO 2017
	RESPONSABILE DI SPESA	PIANO DEI CONTI ECONOMICO					
	RESPONSABILE DI SERVIZIO	Cod. Bilancio tuel 267					

Missione 15 Politiche per il lavoro e la formazione professionale**Programma 3 Sostegno all'occupazione****Titolo 1 Spese correnti****Macroaggregato 104 Trasferimenti correnti**

263800	Trasferimenti correnti a imprese per interventi assistenziali vari	1.04.03.99.000	11.618,90	previsione di competenza	13.568,90	13.568,90	13.568,90
	STRADIOTTO ass.soc. Paola (7)(SERVIZI SOCIALI)	2.3.1.03.99.001		di cui già impegnato *	0,00	0,00	0,00
	STRADIOTTO ass.soc. Paola (7)(SERVIZI SOCIALI)	1.10.04.05		di cui fondo pluriennale vincolato	0,00	0,00	0,00
				previsione di cassa	25.187,80		

Totale Macroaggregato 104

11.618,90	previsione di competenza	13.568,90	13.568,90	13.568,90
	di cui già impegnato *	0,00	0,00	0,00
	di cui fondo pluriennale vincolato	0,00	0,00	0,00
	previsione di cassa	25.187,80		

Totale Titolo 1

11.618,90	previsione di competenza	13.568,90	13.568,90	13.568,90
	di cui già impegnato *	0,00	0,00	0,00
	di cui fondo pluriennale vincolato	0,00	0,00	0,00
	previsione di cassa	25.187,80		

Totale Programma 3

11.618,90	previsione di competenza	13.568,90	13.568,90	13.568,90
	di cui già impegnato *	0,00	0,00	0,00
	di cui fondo pluriennale vincolato	0,00	0,00	0,00
	previsione di cassa	25.187,80		

Totale Missione 15

11.618,90	previsione di competenza	13.568,90	13.568,90	13.568,90
	di cui già impegnato *	0,00	0,00	0,00
	di cui fondo pluriennale vincolato	0,00	0,00	0,00
	previsione di cassa	25.187,80		

Totale Responsabile di Spesa

229.700,15	previsione di competenza	1.835.787,92	1.834.288,82	1.837.288,82
	di cui già impegnato *	0,00	0,00	0,00
	di cui fondo pluriennale vincolato	0,00	0,00	0,00
	previsione di cassa	2.066.772,30		



BILANCIO DI PREVISIONE - CAPITOLI

COMUNE DI MARTELLAGO

SPESE

Esercizio: 2015

Responsabile di Spesa STRADIOTTO ass.soc. Paola (7)(SERVIZI SOCIALI)

CAPITOLO	DENOMINAZIONE	PIANO DEI CONTI FINANZIARIO	RESIDUI PRESUNTI AL TERMINE DELL'ESERCIZIO PRECEDENTE QUELLO CUI SI RIFERISCE IL BILANCIO		PREVISIONI ANNO 2015	PREVISIONI ANNO 2016	PREVISIONI ANNO 2017
	RESPONSABILE DI SPESA	PIANO DEI CONTI ECONOMICO					
	RESPONSABILE DI SERVIZIO	Cod. Bilancio tuel 267					
				Disavanzo di amministrazione	0,00	0,00	0,00
Totale Generale delle Spese			229.700,15	previsione di competenza	1.835.787,92	1.834.288,82	1.837.288,82
				<i>di cui già impegnato *</i>	0,00	0,00	0,00
				<i>di cui fondo pluriennale vincolato</i>	0,00	0,00	0,00
				previsione di cassa	2.066.772,30		





BILANCIO DI PREVISIONE - CAPITOLI

COMUNE DI MARTELLAGO

ENTRATE

Esercizio: 2015

		PREVISIONI DELL'ANNO A CUI SI RIFERISCE IL BILANCIO
Fondo pluriennale vincolato per spese correnti	previsione di competenza	0,00
Fondo pluriennale vincolato per spese in conto capitale	previsione di competenza	117.804,72
Utilizzo avanzo di Amministrazione	previsione di competenza	1.227.434,29
- di cui vincolato utilizzato anticipatamente	previsione di competenza	0,00
Fondo di Cassa all'1/1/2015	previsione di cassa	4.640.422,10



BILANCIO DI PREVISIONE - CAPITOLI

COMUNE DI MARTELLAGO

ENTRATE

Esercizio: 2015

Responsabile di Entrata STRADIOTTO ass.soc. Paola (9)(PUBBLICA ISTRUZIONE, CULTURA, SPORT E ASSOCIAZIONI)								
CAPITOLO	DENOMINAZIONE	PIANO DEI CONTI FINANZIARIO	RESIDUI PRESUNTI AL TERMINE DELL'ESERCIZIO PRECEDENTE QUELLO CUI SI RIFERISCE IL BILANCIO			PREVISIONI ANNO 2015	PREVISIONI ANNO 2016	PREVISIONI ANNO 2017
	RESPONSABILE DI ENTRATA	PIANO DEI CONTI ECONOMICO						
	RESPONSABILE DI SERVIZIO	Cod. Bilancio tuel 267						

Titolo 2 Trasferimenti correnti**Tipologia 101 Trasferimenti correnti da Amministrazioni pubbliche****Categoria 1 Trasferimenti correnti da Amministrazioni Centrali**

13003	Contributo dallo Stato per libri di testo (cap. S 112601)	2.01.01.01.000	0,00	previsione di competenza	15.600,00	15.600,00	15.600,00
	STRADIOTTO ass.soc. Paola (9)(PUBBLICA ISTRUZIONE, CULTURA, SPORT E ASSOCIAZIONI)	1.3.1.01.01		previsione di cassa	15.600,00		
	STRADIOTTO ass.soc. Paola (9)(PUBBLICA ISTRUZIONE, CULTURA, SPORT E ASSOCIAZIONI)	2.01.0140					

Totale Categoria 1

0,00	previsione di competenza	15.600,00	15.600,00	15.600,00
	previsione di cassa	15.600,00		

Categoria 2 Trasferimenti correnti da Amministrazioni Locali

56400	Trasferimenti correnti da amministrazioni locali per attività e manifestazioni culturali	2.01.01.02.000	1.595,84	previsione di competenza	1.265,06	0,00	0,00
	STRADIOTTO ass.soc. Paola (9)(PUBBLICA ISTRUZIONE, CULTURA, SPORT E ASSOCIAZIONI)	1.3.1.01.02		previsione di cassa	2.860,90		
	STRADIOTTO ass.soc. Paola (9)(PUBBLICA ISTRUZIONE, CULTURA, SPORT E ASSOCIAZIONI)	2.05.0440					

Totale Categoria 2

1.595,84	previsione di competenza	1.265,06	0,00	0,00
	previsione di cassa	2.860,90		

Totale Tipologia 101

1.595,84	previsione di competenza	16.865,06	15.600,00	15.600,00
	previsione di cassa	18.460,90		

Tipologia 103 Trasferimenti correnti da Imprese**Categoria 1 Sponsorizzazioni da Imprese**

56501	Sponsorizzazioni da imprese **RILEVANTE AI FINI IVA**	2.01.03.01.000	0,00	previsione di competenza	6.100,00	6.100,00	6.100,00
	STRADIOTTO ass.soc. Paola (9)(PUBBLICA ISTRUZIONE, CULTURA, SPORT E ASSOCIAZIONI)	1.3.1.03.03		previsione di cassa	6.100,00		
	STRADIOTTO ass.soc. Paola (9)(PUBBLICA ISTRUZIONE, CULTURA, SPORT E ASSOCIAZIONI)	3.01.0570					



BILANCIO DI PREVISIONE - CAPITOLI

COMUNE DI MARTELLAGO

ENTRATE

Esercizio: 2015

Responsabile di Entrata STRADIOTTO ass.soc. Paola (9)(PUBBLICA ISTRUZIONE, CULTURA, SPORT E ASSOCIAZIONI)								
CAPITOLO	DENOMINAZIONE	PIANO DEI CONTI FINANZIARIO	RESIDUI PRESUNTI AL TERMINE DELL'ESERCIZIO PRECEDENTE QUELLO CUI SI RIFERISCE IL BILANCIO			PREVISIONI ANNO 2015	PREVISIONI ANNO 2016	PREVISIONI ANNO 2017
	RESPONSABILE DI ENTRATA	PIANO DEI CONTI ECONOMICO						
	RESPONSABILE DI SERVIZIO	Cod. Bilancio tuel 267						
<i>ASSOCIAZIONI)</i>								
Totale Categoria 1			0,00	previsione di competenza		6.100,00	6.100,00	6.100,00
				previsione di cassa		6.100,00		
Totale Tipologia 103			0,00	previsione di competenza		6.100,00	6.100,00	6.100,00
				previsione di cassa		6.100,00		
Tipologia 105 Trasferimenti correnti dall'Unione europea e dal Resto del Mondo								
Categoria 1 Trasferimenti correnti dall'Unione Europea								
26200	Contributi CEE sui prodotti lattiero-caseari	2.01.05.01.000	0,00	previsione di competenza		4.500,00	4.500,00	4.500,00
	STRADIOTTO ass.soc. Paola (9)(PUBBLICA ISTRUZIONE, CULTURA, SPORT E ASSOCIAZIONI)	1.3.1.05.01		previsione di cassa		4.500,00		
	STRADIOTTO ass.soc. Paola (9)(PUBBLICA ISTRUZIONE, CULTURA, SPORT E ASSOCIAZIONI)	2.04.0410						
Totale Categoria 1			0,00	previsione di competenza		4.500,00	4.500,00	4.500,00
				previsione di cassa		4.500,00		
Totale Tipologia 105			0,00	previsione di competenza		4.500,00	4.500,00	4.500,00
				previsione di cassa		4.500,00		
Totale Titolo 2			1.595,84	previsione di competenza		27.465,06	26.200,00	26.200,00
				previsione di cassa		29.060,90		



BILANCIO DI PREVISIONE - CAPITOLI

COMUNE DI MARTELLAGO

ENTRATE

Esercizio: 2015

Responsabile di Entrata STRADIOTTO ass.soc. Paola (9)(PUBBLICA ISTRUZIONE, CULTURA, SPORT E ASSOCIAZIONI)								
CAPITOLO	DENOMINAZIONE	PIANO DEI CONTI FINANZIARIO	RESIDUI PRESUNTI AL TERMINE DELL'ESERCIZIO PRECEDENTE QUELLO CUI SI RIFERISCE IL BILANCIO			PREVISIONI ANNO 2015	PREVISIONI ANNO 2016	PREVISIONI ANNO 2017
	RESPONSABILE DI ENTRATA	PIANO DEI CONTI ECONOMICO						
	RESPONSABILE DI SERVIZIO	Cod. Bilancio tuel 267						

Titolo 3 Entrate extratributarie

Tipologia 100 Vendita di beni e servizi e proventi derivanti dalla gestione dei beni

Categoria 2 Entrate dalla vendita e dall'erogazione di servizi

38000	Proventi mensa scolastica **RILEVANTE AI FINI IVA** STRADIOTTO ass.soc. Paola (9)(PUBBLICA ISTRUZIONE, CULTURA, SPORT E ASSOCIAZIONI) STRADIOTTO ass.soc. Paola (9)(PUBBLICA ISTRUZIONE, CULTURA, SPORT E ASSOCIAZIONI)	3.01.02.01.000 3.01.0550	0,00	previsione di competenza previsione di cassa	0,00 0,00	570.000,00	570.000,00
38001	Proventi mensa scuola dell'infanzia **RILEVANTE AI FINI IVA** (S.D.I.) STRADIOTTO ass.soc. Paola (9)(PUBBLICA ISTRUZIONE, CULTURA, SPORT E ASSOCIAZIONI) STRADIOTTO ass.soc. Paola (9)(PUBBLICA ISTRUZIONE, CULTURA, SPORT E ASSOCIAZIONI)	3.01.02.01.000 1.2.2.01.99 3.01.0550	52.228,04	previsione di competenza previsione di cassa	130.000,00 182.228,04	0,00	0,00
38002	Proventi mensa scuola primaria **RILEVANTE AI FINI IVA** (S.D.I.) STRADIOTTO ass.soc. Paola (9)(PUBBLICA ISTRUZIONE, CULTURA, SPORT E ASSOCIAZIONI) STRADIOTTO ass.soc. Paola (9)(PUBBLICA ISTRUZIONE, CULTURA, SPORT E ASSOCIAZIONI)	3.01.02.01.000 1.2.2.01.99 3.01.0550	178.884,40	previsione di competenza previsione di cassa	415.000,00 593.884,40	0,00	0,00
38003	Proventi mensa scuola secondaria di I° **RILEVANTE AI FINI IVA** (S.D.I.) STRADIOTTO ass.soc. Paola (9)(PUBBLICA ISTRUZIONE, CULTURA, SPORT E ASSOCIAZIONI) STRADIOTTO ass.soc. Paola (9)(PUBBLICA ISTRUZIONE, CULTURA, SPORT E ASSOCIAZIONI)	3.01.02.01.000 1.2.2.01.99 3.01.0550	9.362,04	previsione di competenza previsione di cassa	25.000,00 34.362,04	0,00	0,00
39000	Proventi trasporto scolastico **RILEVANTE AI FINI IVA** STRADIOTTO ass.soc. Paola (9)(PUBBLICA ISTRUZIONE, CULTURA, SPORT E ASSOCIAZIONI) STRADIOTTO ass.soc. Paola (9)(PUBBLICA ISTRUZIONE, CULTURA, SPORT E ASSOCIAZIONI)	3.01.02.01.000 3.01.0550	0,00	previsione di competenza previsione di cassa	0,00 0,00	45.500,00	45.500,00



BILANCIO DI PREVISIONE - CAPITOLI

COMUNE DI MARTELLAGO

ENTRATE

Esercizio: 2015

Responsabile di Entrata STRADIOTTO ass.soc. Paola (9)(PUBBLICA ISTRUZIONE, CULTURA, SPORT E ASSOCIAZIONI)								
CAPITOLO	DENOMINAZIONE	PIANO DEI CONTI FINANZIARIO	RESIDUI PRESUNTI AL TERMINE DELL'ESERCIZIO PRECEDENTE QUELLO CUI SI RIFERISCE IL BILANCIO			PREVISIONI ANNO 2015	PREVISIONI ANNO 2016	PREVISIONI ANNO 2017
	RESPONSABILE DI ENTRATA	PIANO DEI CONTI ECONOMICO						
	RESPONSABILE DI SERVIZIO	Cod. Bilancio tuel 267						
	<i>ASSOCIAZIONI)</i>							
39001	Proventi Trasporti scuola dell'infanzia **RILEVANTE AI FINI IVA** STRADIOTTO ass.soc. Paola (9)(PUBBLICA ISTRUZIONE, CULTURA, SPORT E ASSOCIAZIONI) STRADIOTTO ass.soc. Paola (9)(PUBBLICA ISTRUZIONE, CULTURA, SPORT E ASSOCIAZIONI)	3.01.02.01.000 1.2.2.01.99 3.01.0550	340,00	previsione di competenza previsione di cassa		3.500,00 3.840,00	0,00	0,00
39002	Proventi Trasporti scuola primaria **RILEVANTE AI FINI IVA ** STRADIOTTO ass.soc. Paola (9)(PUBBLICA ISTRUZIONE, CULTURA, SPORT E ASSOCIAZIONI) STRADIOTTO ass.soc. Paola (9)(PUBBLICA ISTRUZIONE, CULTURA, SPORT E ASSOCIAZIONI)	3.01.02.01.000 1.2.2.01.99 3.01.0550	861,85	previsione di competenza previsione di cassa		31.000,00 31.861,85	0,00	0,00
39003	Proventi Trasporti scuola secondaria di I° **RILEVANTE AI FINI IVA ** STRADIOTTO ass.soc. Paola (9)(PUBBLICA ISTRUZIONE, CULTURA, SPORT E ASSOCIAZIONI) STRADIOTTO ass.soc. Paola (9)(PUBBLICA ISTRUZIONE, CULTURA, SPORT E ASSOCIAZIONI)	3.01.02.01.000 1.2.2.01.99 3.01.0550	1.357,70	previsione di competenza previsione di cassa		11.000,00 12.357,70	0,00	0,00
56500	Sponsorizzazioni e proventi diversi - attività culturali e ricreative **RILEVANTE AI FINI IVA** (RESIDUI ATTIVI) STRADIOTTO ass.soc. Paola (9)(PUBBLICA ISTRUZIONE, CULTURA, SPORT E ASSOCIAZIONI) STRADIOTTO ass.soc. Paola (9)(PUBBLICA ISTRUZIONE, CULTURA, SPORT E ASSOCIAZIONI)	3.01.02.01.000 1.2.2.01.99 3.01.0570	1.708,00	previsione di competenza previsione di cassa		0,00 1.708,00	0,00	0,00
56600	Contributi da privati per attività e manifestazioni culturali e ricreative (RESIDUI ATTIVI) STRADIOTTO ass.soc. Paola (9)(PUBBLICA ISTRUZIONE, CULTURA, SPORT E ASSOCIAZIONI) STRADIOTTO ass.soc. Paola (9)(PUBBLICA ISTRUZIONE, CULTURA, SPORT E ASSOCIAZIONI)	3.01.02.01.000 1.2.2.01.99 3.01.0570	0,00	previsione di competenza previsione di cassa		0,00 0,00	0,00	0,00



BILANCIO DI PREVISIONE - CAPITOLI

COMUNE DI MARTELLAGO

ENTRATE

Esercizio: 2015

Responsabile di Entrata STRADIOTTO ass.soc. Paola (9)(PUBBLICA ISTRUZIONE, CULTURA, SPORT E ASSOCIAZIONI)							
CAPITOLO	DENOMINAZIONE	PIANO DEI CONTI FINANZIARIO	RESIDUI PRESUNTI AL TERMINE DELL'ESERCIZIO PRECEDENTE QUELLO CUI SI RIFERISCE IL BILANCIO		PREVISIONI ANNO 2015	PREVISIONI ANNO 2016	PREVISIONI ANNO 2017
	RESPONSABILE DI ENTRATA	PIANO DEI CONTI ECONOMICO					
	RESPONSABILE DI SERVIZIO	Cod. Bilancio tuel 267					
Totale Categoria 2			244.742,03	previsione di competenza previsione di cassa	615.500,00 860.242,03	615.500,00	615.500,00
Categoria 3 Proventi derivanti dalla gestione dei beni							
43100	Usi di locali stabilmente ed esclusivamente adibiti a riunioni non istituzionali - proventi **RILEVANTE AI FINI IVA** S.D.I. STRADIOTTO ass.soc. Paola (9)(PUBBLICA ISTRUZIONE, CULTURA, SPORT E ASSOCIAZIONI) STRADIOTTO ass.soc. Paola (9)(PUBBLICA ISTRUZIONE, CULTURA, SPORT E ASSOCIAZIONI)	3.01.03.02.000 1.2.4.02.03 3.01.0755	1.293,50	previsione di competenza previsione di cassa	13.000,00 14.623,50	13.000,00	13.000,00
44001	Proventi dei centri sportivi - palestre **RILEVANTE AI FINI IVA** - S.D.I. STRADIOTTO ass.soc. Paola (9)(PUBBLICA ISTRUZIONE, CULTURA, SPORT E ASSOCIAZIONI) STRADIOTTO ass.soc. Paola (9)(PUBBLICA ISTRUZIONE, CULTURA, SPORT E ASSOCIAZIONI)	3.01.03.02.000 1.2.4.02.03 3.01.0590	49.829,31	previsione di competenza previsione di cassa	36.000,00 85.829,31	37.500,00	37.500,00
44002	Proventi dei centri sportivi - campi da calcio **RILEVANTE AI FINI IVA** (S.D.I.) STRADIOTTO ass.soc. Paola (9)(PUBBLICA ISTRUZIONE, CULTURA, SPORT E ASSOCIAZIONI) STRADIOTTO ass.soc. Paola (9)(PUBBLICA ISTRUZIONE, CULTURA, SPORT E ASSOCIAZIONI)	3.01.03.02.000 1.2.4.02.03 3.01.0590	10.723,00	previsione di competenza previsione di cassa	6.707,00 17.430,00	6.707,00	6.707,00
Totale Categoria 3			61.845,81	previsione di competenza previsione di cassa	55.707,00 117.882,81	57.207,00	57.207,00
Totale Tipologia 100			306.587,84	previsione di competenza previsione di cassa	671.207,00 978.124,84	672.707,00	672.707,00
Tipologia 500 Rimborsi e altre entrate correnti							
Categoria 2 Rimborsi In entrata							



BILANCIO DI PREVISIONE - CAPITOLI

COMUNE DI MARTELLAGO

ENTRATE

Esercizio: 2015

Responsabile di Entrata STRADIOTTO ass.soc. Paola (9)(PUBBLICA ISTRUZIONE, CULTURA, SPORT E ASSOCIAZIONI)								
CAPITOLO	DENOMINAZIONE	PIANO DEI CONTI FINANZIARIO	RESIDUI PRESUNTI AL TERMINE DELL'ESERCIZIO PRECEDENTE QUELLO CUI SI RIFERISCE IL BILANCIO			PREVISIONI ANNO 2015	PREVISIONI ANNO 2016	PREVISIONI ANNO 2017
	RESPONSABILE DI ENTRATA	PIANO DEI CONTI ECONOMICO						
	RESPONSABILE DI SERVIZIO	Cod. Bilancio tuel 267						
38004	Proventi mensa insegnanti statali e assistenti polivalenti ULSS **RILEVANTE AI FINI IVA** (S.D.I.) STRADIOTTO ass.soc. Paola (9)(PUBBLICA ISTRUZIONE, CULTURA, SPORT E ASSOCIAZIONI) STRADIOTTO ass.soc. Paola (9)(PUBBLICA ISTRUZIONE, CULTURA, SPORT E ASSOCIAZIONI)	3.05.02.03.000 1.4.3.03 3.01.0550	0,00	previsione di competenza		28.000,00	28.000,00	28.000,00
				previsione di cassa		28.000,00		
Totale Categoria 2			0,00	previsione di competenza		28.000,00	28.000,00	28.000,00
				previsione di cassa		28.000,00		
Categoria 99 Altre entrate correnti n.a.c.								
54002	Procedura di riscossione coattiva di entrate dei servizi pubblici - servizio P.I., cultura, sport e associazioni STRADIOTTO ass.soc. Paola (9)(PUBBLICA ISTRUZIONE, CULTURA, SPORT E ASSOCIAZIONI) STRADIOTTO ass.soc. Paola (9)(PUBBLICA ISTRUZIONE, CULTURA, SPORT E ASSOCIAZIONI)	3.05.02.04.000 1.4.3.02 3.01.0480	0,00	previsione di competenza		500,00	500,00	500,00
				previsione di cassa		500,00		
Totale Categoria 99			0,00	previsione di competenza		500,00	500,00	500,00
				previsione di cassa		500,00		
Totale Tipologia 500			0,00	previsione di competenza		28.500,00	28.500,00	28.500,00
				previsione di cassa		28.500,00		
Totale Titolo 3			306.587,84	previsione di competenza		699.707,00	701.207,00	701.207,00
				previsione di cassa		1.006.624,84		
Totale Responsabile di Entrata			308.183,68	previsione di competenza		727.172,06	727.407,00	727.407,00
				previsione di cassa		1.035.685,74		



BILANCIO DI PREVISIONE - CAPITOLI

COMUNE DI MARTELLAGO

ENTRATE

Esercizio: 2015

Responsabile di Entrata STRADIOTTO ass.soc. Paola (9)(PUBBLICA ISTRUZIONE, CULTURA, SPORT E ASSOCIAZIONI)							
CAPITOLO	DENOMINAZIONE	PIANO DEI CONTI FINANZIARIO	RESIDUI PRESUNTI AL TERMINE DELL'ESERCIZIO PRECEDENTE QUELLO CUI SI RIFERISCE IL BILANCIO		PREVISIONI ANNO 2015	PREVISIONI ANNO 2016	PREVISIONI ANNO 2017
	RESPONSABILE DI ENTRATA	PIANO DEI CONTI ECONOMICO					
	RESPONSABILE DI SERVIZIO	Cod. Bilancio tuel 267					
Totale Titoli			308.183,68	previsione di competenza	727.172,06	727.407,00	727.407,00
				previsione di cassa	1.035.685,74		
				Avanzo di amministrazione	1.227.434,29		
				Fondo pluriennale vincolato	117.804,72	0,00	0,00
Totale Generale delle Entrate			308.183,68	previsione di competenza	2.072.411,07	727.407,00	727.407,00
				previsione di cassa	1.035.685,74		



BILANCIO DI PREVISIONE - CAPITOLI

COMUNE DI MARTELLAGO

SPESE

Esercizio: 2015

Responsabile di Spesa STRADIOTTO ass.soc. Paola (9)(PUBBLICA ISTRUZIONE, CULTURA, SPORT E ASSOCIAZIONI)							
CAPITOLO	DENOMINAZIONE	PIANO DEI CONTI FINANZIARIO	RESIDUI PRESUNTI AL TERMINE DELL'ESERCIZIO PRECEDENTE QUELLO CUI SI RIFERISCE IL BILANCIO		PREVISIONI ANNO 2015	PREVISIONI ANNO 2016	PREVISIONI ANNO 2017
	RESPONSABILE DI SPESA	PIANO DEI CONTI ECONOMICO					
	RESPONSABILE DI SERVIZIO	Cod. Bilancio tuet 267					

DISAVANZO DI AMMINISTRAZIONE

0,00

Missione 4 Istruzione e diritto allo studio**Programma 1 Istruzione prescolastica****Titolo 1 Spese correnti****Macroaggregato 104 Trasferimenti correnti**

154500	Contributi a scuole dell'infanzia private	1.04.04.01.000	0,00	previsione di competenza	128.000,00	128.000,00	128.000,00
	STRADIOTTO ass.soc. Paola (9)(PUBBLICA ISTRUZIONE, CULTURA, SPORT E ASSOCIAZIONI)	2.3.1.04.01.001		di cui già impegnato *	0,00	0,00	0,00
	STRADIOTTO ass.soc. Paola (9)(PUBBLICA ISTRUZIONE, CULTURA, SPORT E ASSOCIAZIONI)	1.04.01.05		di cui fondo pluriennale vincolato	0,00	0,00	0,00
				previsione di cassa	128.000,00		

Totale Macroaggregato 104

0,00	previsione di competenza	128.000,00	128.000,00	128.000,00
	di cui già impegnato *	0,00	0,00	0,00
	di cui fondo pluriennale vincolato	0,00	0,00	0,00
	previsione di cassa	128.000,00		

Totale Titolo 1

0,00	previsione di competenza	128.000,00	128.000,00	128.000,00
	di cui già impegnato *	0,00	0,00	0,00
	di cui fondo pluriennale vincolato	0,00	0,00	0,00
	previsione di cassa	128.000,00		

Totale Programma 1

0,00	previsione di competenza	128.000,00	128.000,00	128.000,00
	di cui già impegnato *	0,00	0,00	0,00
	di cui fondo pluriennale vincolato	0,00	0,00	0,00
	previsione di cassa	128.000,00		

Programma 2 Altri ordini di istruzione non universitaria**Titolo 1 Spese correnti****Macroaggregato 103 Acquisto di beni e servizi**

112500	Fornitura gratuita di libri di testo agli alunni della scuola primaria (RESIDUI PASSIVI)	1.03.01.02.000	1.777,71	previsione di competenza	0,00	0,00	0,00
	STRADIOTTO ass.soc. Paola (9)(PUBBLICA ISTRUZIONE, CULTURA, SPORT E ASSOCIAZIONI)	2.1.1.01.02		di cui già impegnato *	0,00	0,00	0,00
	STRADIOTTO ass.soc. Paola (9)(PUBBLICA ISTRUZIONE, CULTURA, SPORT E ASSOCIAZIONI)	1.04.02.03		di cui fondo pluriennale vincolato	0,00	0,00	0,00
				previsione di cassa	1.777,71		



BILANCIO DI PREVISIONE - CAPITOLI

COMUNE DI MARTELLAGO

SPESE

Esercizio: 2015

Responsabile di Spesa STRADIOTTO ass.soc. Paola (9)(PUBBLICA ISTRUZIONE, CULTURA, SPORT E ASSOCIAZIONI)

CAPITOLO	DENOMINAZIONE	PIANO DEI CONTI FINANZIARIO	RESIDUI PRESUNTI AL TERMINE DELL'ESERCIZIO PRECEDENTE QUELLO CUI SI RIFERISCE IL BILANCIO		PREVISIONI ANNO 2015	PREVISIONI ANNO 2016	PREVISIONI ANNO 2017
	RESPONSABILE DI SPESA	PIANO DEI CONTI ECONOMICO					
	RESPONSABILE DI SERVIZIO	Cod. Bilancio tuel 267					
112501	Fornitura gratuita di libri di testo agli alunni della scuola primaria STRADIOTTO ass.soc. Paola (9)(PUBBLICA ISTRUZIONE, CULTURA, SPORT E ASSOCIAZIONI) STRADIOTTO ass.soc. Paola (9)(PUBBLICA ISTRUZIONE, CULTURA, SPORT E ASSOCIAZIONI)	1.03.02.99.000 2.1.2.01.99 1.04.02.03	0,00	previsione di competenza di cui già impegnato * di cui fondo pluriennale vincolato previsione di cassa	32.500,00 0,00 0,00 32.500,00	32.500,00 0,00 0,00 32.500,00	32.500,00 0,00 0,00 32.500,00
Totale Macroaggregato 103			1.777,71	previsione di competenza di cui già impegnato * di cui fondo pluriennale vincolato previsione di cassa	32.500,00 0,00 0,00 34.277,71	32.500,00 0,00 0,00 32.500,00	32.500,00 0,00 0,00 32.500,00
Macroaggregato 104 Trasferimenti correnti							
112601	Fornitura gratuita libri di testo agli studenti delle scuole secondarie di I° e secondarie di II° (contributo erariale e regionale) STRADIOTTO ass.soc. Paola (9)(PUBBLICA ISTRUZIONE, CULTURA, SPORT E ASSOCIAZIONI) STRADIOTTO ass.soc. Paola (9)(PUBBLICA ISTRUZIONE, CULTURA, SPORT E ASSOCIAZIONI)	1.04.02.05.000 2.3.1.02.99 1.10.04.05	15.329,56	previsione di competenza di cui già impegnato * di cui fondo pluriennale vincolato previsione di cassa	15.600,00 0,00 0,00 30.929,56	15.600,00 0,00 0,00 15.600,00	15.600,00 0,00 0,00 15.600,00
132400	Contributi agli istituti comprensivi STRADIOTTO ass.soc. Paola (9)(PUBBLICA ISTRUZIONE, CULTURA, SPORT E ASSOCIAZIONI) STRADIOTTO ass.soc. Paola (9)(PUBBLICA ISTRUZIONE, CULTURA, SPORT E ASSOCIAZIONI)	1.04.01.01.000 2.3.1.01.01 1.04.05.05	8.085,00	previsione di competenza di cui già impegnato * di cui fondo pluriennale vincolato previsione di cassa	81.350,00 0,00 0,00 89.585,00	81.350,00 0,00 0,00 81.350,00	81.350,00 0,00 0,00 81.350,00
Totale Macroaggregato 104			23.414,56	previsione di competenza di cui già impegnato * di cui fondo pluriennale vincolato previsione di cassa	96.950,00 0,00 0,00 120.514,56	96.950,00 0,00 0,00 96.950,00	96.950,00 0,00 0,00 96.950,00
Totale Titolo 1			25.192,27	previsione di competenza di cui già impegnato * di cui fondo pluriennale vincolato previsione di cassa	129.450,00 0,00 0,00 154.792,27	129.450,00 0,00 0,00 129.450,00	129.450,00 0,00 0,00 129.450,00



BILANCIO DI PREVISIONE - CAPITOLI

COMUNE DI MARTELLAGO

SPESE

Esercizio: 2015

Responsabile di Spesa STRADIOTTO ass.soc. Paola (9)(PUBBLICA ISTRUZIONE, CULTURA, SPORT E ASSOCIAZIONI)							
CAPITOLO	DENOMINAZIONE	PIANO DEI CONTI FINANZIARIO	RESIDUI PRESUNTI AL TERMINE DELL'ESERCIZIO PRECEDENTE QUELLO CUI SI RIFERISCE IL BILANCIO		PREVISIONI ANNO 2015	PREVISIONI ANNO 2016	PREVISIONI ANNO 2017
	RESPONSABILE DI SPESA	PIANO DEI CONTI ECONOMICO					
	RESPONSABILE DI SERVIZIO	Cod. Bilancio tucl 267					
Totale Programma 2			25.192,27	previsione di competenza	129.450,00	129.450,00	129.450,00
				di cui già Impegnato *	0,00	0,00	0,00
				di cui fondo pluriennale vincolato	0,00	0,00	0,00
				previsione di cassa	154.792,27		
Programma 6 Servizi ausiliari all'Istruzione							
Titolo 1 Spese correnti							
Macroaggregato 103 Acquisto di beni e servizi							
130500	Servizio di refezione scolastica **RILEVANTE AI FINI IVA** (S.D.I.) STRADIOTTO ass.soc. Paola (9)(PUBBLICA ISTRUZIONE, CULTURA, SPORT E ASSOCIAZIONI)	1.03.02.15.000	0,00	previsione di competenza	0,00	775.000,00	775.000,00
				di cui già Impegnato *	0,00	0,00	0,00
		1.04.05.03		di cui fondo pluriennale vincolato	0,00	0,00	0,00
				previsione di cassa	0,00		
130501	Refezione scuola dell'infanzia **RILEVANTE AI FINI IVA** (S.D.I.) STRADIOTTO ass.soc. Paola (9)(PUBBLICA ISTRUZIONE, CULTURA, SPORT E ASSOCIAZIONI)	1.03.02.15.000	64.248,58	previsione di competenza	210.000,00	0,00	0,00
		2.1.2.01.13		di cui già impegnato *	0,00	0,00	0,00
		1.04.05.03		di cui fondo pluriennale vincolato	0,00	0,00	0,00
				previsione di cassa	274.248,73		
130502	Refezione scuola primaria **RILEVANTE AI FINI IVA** (S.D.I.) STRADIOTTO ass.soc. Paola (9)(PUBBLICA ISTRUZIONE, CULTURA, SPORT E ASSOCIAZIONI)	1.03.02.15.000	180.952,88	previsione di competenza	530.000,00	0,00	0,00
		2.1.2.01.13		di cui già impegnato *	0,00	0,00	0,00
		1.04.05.03		di cui fondo pluriennale vincolato	0,00	0,00	0,00
				previsione di cassa	710.954,60		
130503	Refezione scuola secondaria di I° **RILEVANTE AI FINI IVA** (S.D.I.) STRADIOTTO ass.soc. Paola (9)(PUBBLICA ISTRUZIONE, CULTURA, SPORT E ASSOCIAZIONI)	1.03.02.15.000	11.620,66	previsione di competenza	35.000,00	0,00	0,00
		2.1.2.01.13		di cui già Impegnato *	0,00	0,00	0,00
		1.04.05.03		di cui fondo pluriennale vincolato	0,00	0,00	0,00
				previsione di cassa	46.620,85		



BILANCIO DI PREVISIONE - CAPITOLI

COMUNE DI MARTELLAGO

SPESE

Esercizio: 2015

Responsabile di Spesa STRADIOTTO ass.soc. Paola (9)(PUBBLICA ISTRUZIONE, CULTURA, SPORT E ASSOCIAZIONI)							
CAPITOLO	DENOMINAZIONE	PIANO DEI CONTI FINANZIARIO	RESIDUI PRESUNTI AL TERMINE DELL'ESERCIZIO PRECEDENTE QUELLO CUI SI RIFERISCE IL BILANCIO		PREVISIONI ANNO 2015	PREVISIONI ANNO 2016	PREVISIONI ANNO 2017
	RESPONSABILE DI SPESA	PIANO DEI CONTI ECONOMICO					
	RESPONSABILE DI SERVIZIO	Cod. Bilancio tuel 267					
131000	Incarichi professionali per prestazioni di servizi - servizio P.I., cultura, sport e associazioni STRADIOTTO ass.soc. Paola (9)(PUBBLICA ISTRUZIONE, CULTURA, SPORT E ASSOCIAZIONI) STRADIOTTO ass.soc. Paola (9)(PUBBLICA ISTRUZIONE, CULTURA, SPORT E ASSOCIAZIONI)	1.03.02.11.000 2.1.2.01.09 1.04.05.03	500,00	previsione di competenza <i>di cui già impegnato *</i> <i>di cui fondo pluriennale vincolato</i> previsione di cassa	1.200,00 0,00 0,00 2.008,47	1.200,00 0,00 0,00	1.200,00 0,00 0,00
131005	Spese derivanti dalla procedura di riscossione coattiva di entrate dei servizi pubblici - servizio P.I., cultura, sport e associazioni STRADIOTTO ass.soc. Paola (9)(PUBBLICA ISTRUZIONE, CULTURA, SPORT E ASSOCIAZIONI) STRADIOTTO ass.soc. Paola (9)(PUBBLICA ISTRUZIONE, CULTURA, SPORT E ASSOCIAZIONI)	1.03.02.03.000 2.1.2.01.03 1.04.05.03	364,30	previsione di competenza <i>di cui già impegnato *</i> <i>di cui fondo pluriennale vincolato</i> previsione di cassa	0,00 0,00 0,00 364,30	0,00 0,00 0,00	0,00 0,00 0,00
132501	Trasporti scuola dell'infanzia **RILEVANTE AI FINI IVA** (S.D.I.) STRADIOTTO ass.soc. Paola (9)(PUBBLICA ISTRUZIONE, CULTURA, SPORT E ASSOCIAZIONI) STRADIOTTO ass.soc. Paola (9)(PUBBLICA ISTRUZIONE, CULTURA, SPORT E ASSOCIAZIONI)	1.03.02.15.000 2.1.2.01.13 1.04.05.03	3.144,50	previsione di competenza <i>di cui già Impegnato *</i> <i>di cui fondo pluriennale vincolato</i> previsione di cassa	33.000,00 0,00 0,00 36.144,51	0,00 0,00 0,00	0,00 0,00 0,00
132502	Trasporti scuola primaria **RILEVANTE AI FINI IVA** (S.D.I.) STRADIOTTO ass.soc. Paola (9)(PUBBLICA ISTRUZIONE, CULTURA, SPORT E ASSOCIAZIONI) STRADIOTTO ass.soc. Paola (9)(PUBBLICA ISTRUZIONE, CULTURA, SPORT E ASSOCIAZIONI)	1.03.02.15.000 2.1.2.01.13 1.04.05.03	6.454,50	previsione di competenza <i>di cui già impegnato *</i> <i>di cui fondo pluriennale vincolato</i> previsione di cassa	61.500,00 0,00 0,00 67.954,50	0,00 0,00 0,00	0,00 0,00 0,00
132503	Trasporti scuola secondaria di I° **RILEVANTE AI FINI IVA** (S.D.I.) STRADIOTTO ass.soc. Paola (9)(PUBBLICA ISTRUZIONE, CULTURA, SPORT E ASSOCIAZIONI) STRADIOTTO ass.soc. Paola (9)(PUBBLICA ISTRUZIONE, CULTURA, SPORT E ASSOCIAZIONI)	1.03.02.15.000 2.1.2.01.13 1.04.05.03	3.674,10	previsione di competenza <i>di cui già Impegnato *</i> <i>di cui fondo pluriennale vincolato</i> previsione di cassa	32.500,00 0,00 0,00 36.174,10	0,00 0,00 0,00	0,00 0,00 0,00



BILANCIO DI PREVISIONE - CAPITOLI

COMUNE DI MARTELLAGO

SPESE

Esercizio: 2015

Responsabile di Spesa STRADIOTTO ass.soc. Paola (9)(PUBBLICA ISTRUZIONE, CULTURA, SPORT E ASSOCIAZIONI)							
CAPITOLO	DENOMINAZIONE	PIANO DEI CONTI FINANZIARIO	RESIDUI PRESUNTI AL TERMINE DELL'ESERCIZIO PRECEDENTE QUELLO CUI SI RIFERISCE IL BILANCIO		PREVISIONI ANNO 2015	PREVISIONI ANNO 2016	PREVISIONI ANNO 2017
	RESPONSABILE DI SPESA	PIANO DEI CONTI ECONOMICO					
	RESPONSABILE DI SERVIZIO	Cod. Bilancio tuel 267					
132504	Servizio trasporto scolastico ***RILEVANTE AI FINI IVA** (S.D.I.) STRADIOTTO ass.soc. Paola (9)(PUBBLICA ISTRUZIONE, CULTURA, SPORT E ASSOCIAZIONI) STRADIOTTO ass.soc. Paola (9)(PUBBLICA ISTRUZIONE, CULTURA, SPORT E ASSOCIAZIONI)	1.03.02.15.000 1.04.05.03	0,00	previsione di competenza di cui già impegnato * di cui fondo pluriennale vincolato previsione di cassa	0,00 0,00 0,00 0,00	135.000,00 0,00 0,00	135.000,00 0,00 0,00
Totale Macroaggregato 103			270.959,52	previsione di competenza di cui già impegnato * di cui fondo pluriennale vincolato previsione di cassa	903.200,00 0,00 0,00 1.174.470,06	911.200,00 0,00 0,00	911.200,00 0,00 0,00
Macroaggregato 104 Trasferimenti correnti							
138101	Inserimento alunni stranieri STRADIOTTO ass.soc. Paola (9)(PUBBLICA ISTRUZIONE, CULTURA, SPORT E ASSOCIAZIONI) STRADIOTTO ass.soc. Paola (9)(PUBBLICA ISTRUZIONE, CULTURA, SPORT E ASSOCIAZIONI)	1.04.01.01.000 2.3.1.01.01 1.10.04.05	7.000,00	previsione di competenza di cui già impegnato * di cui fondo pluriennale vincolato previsione di cassa	0,00 0,00 0,00 7.000,00	0,00 0,00 0,00	0,00 0,00 0,00
138102	Trasferimenti correnti ad amministrazioni locali - pubblica istruzione STRADIOTTO ass.soc. Paola (9)(PUBBLICA ISTRUZIONE, CULTURA, SPORT E ASSOCIAZIONI) STRADIOTTO ass.soc. Paola (9)(PUBBLICA ISTRUZIONE, CULTURA, SPORT E ASSOCIAZIONI)	1.04.01.02.000 2.3.1.01.02 1.10.04.05	0,00	previsione di competenza di cui già impegnato * di cui fondo pluriennale vincolato previsione di cassa	18,00 0,00 0,00 18,00	0,00 0,00 0,00	0,00 0,00 0,00
Totale Macroaggregato 104			7.000,00	previsione di competenza di cui già impegnato * di cui fondo pluriennale vincolato previsione di cassa	18,00 0,00 0,00 7.018,00	0,00 0,00 0,00	0,00 0,00 0,00
Macroaggregato 109 Rimborsi e poste correttive delle entrate							
137500	Rimborso entrate e proventi diversi - servizio P.I., cultura, sport e associazioni STRADIOTTO ass.soc. Paola (9)(PUBBLICA ISTRUZIONE, CULTURA, SPORT E ASSOCIAZIONI) STRADIOTTO ass.soc. Paola (9)(PUBBLICA ISTRUZIONE, CULTURA, SPORT E ASSOCIAZIONI)	1.09.99.04.000 2.1.9.99.08.004 1.04.05.05	0,00	previsione di competenza di cui già impegnato * di cui fondo pluriennale vincolato previsione di cassa	259,00 0,00 0,00 259,00	259,00 0,00 0,00	259,00 0,00 0,00



BILANCIO DI PREVISIONE - CAPITOLI

COMUNE DI MARTELLAGO

SPESE

Esercizio: 2015

Responsabile di Spesa STRADIOTTO ass.soc. Paola (9)(PUBBLICA ISTRUZIONE, CULTURA, SPORT E ASSOCIAZIONI)

CAPITOLO	DENOMINAZIONE	PIANO DEI CONTI FINANZIARIO	RESIDUI PRESUNTI AL TERMINE DELL'ESERCIZIO PRECEDENTE QUELLO CUI SI RIFERISCE IL BILANCIO	PREVISIONI ANNO 2015	PREVISIONI ANNO 2016	PREVISIONI ANNO 2017	
	RESPONSABILE DI SPESA	PIANO DEI CONTI ECONOMICO					
	RESPONSABILE DI SERVIZIO	Cod. Bilancio tuel 267					
ASSOCIAZIONI)							
Totale Macroaggregato 109			0,00	previsione di competenza	259,00	259,00	259,00
				<i>di cui già impegnato *</i>	0,00	0,00	0,00
				<i>di cui fondo pluriennale vincolato</i>	0,00	0,00	0,00
				previsione di cassa	259,00		
Totale Titolo 1			277.959,52	previsione di competenza	903.477,00	911.459,00	911.459,00
				<i>di cui già impegnato *</i>	0,00	0,00	0,00
				<i>di cui fondo pluriennale vincolato</i>	0,00	0,00	0,00
				previsione di cassa	1.181.747,06		
Totale Programma 6			277.959,52	previsione di competenza	903.477,00	911.459,00	911.459,00
				<i>di cui già impegnato *</i>	0,00	0,00	0,00
				<i>di cui fondo pluriennale vincolato</i>	0,00	0,00	0,00
				previsione di cassa	1.181.747,06		
Totale Missione 4			303.151,79	previsione di competenza	1.160.927,00	1.168.909,00	1.168.909,00
				<i>di cui già impegnato *</i>	0,00	0,00	0,00
				<i>di cui fondo pluriennale vincolato</i>	0,00	0,00	0,00
				previsione di cassa	1.464.539,33		



BILANCIO DI PREVISIONE - CAPITOLI

COMUNE DI MARTELLAGO

SPESE

Esercizio: 2015

Responsabile di Spesa STRADIOTTO ass.soc. Paola (9)(PUBBLICA ISTRUZIONE, CULTURA, SPORT E ASSOCIAZIONI)							
CAPITOLO	DENOMINAZIONE	PIANO DEI CONTI FINANZIARIO	RESIDUI PRESUNTI AL TERMINE DELL'ESERCIZIO PRECEDENTE QUELLO CUI SI RIFERISCE IL BILANCIO		PREVISIONI ANNO 2015	PREVISIONI ANNO 2016	PREVISIONI ANNO 2017
	RESPONSABILE DI SPESA	PIANO DEI CONTI ECONOMICO					
	RESPONSABILE DI SERVIZIO	Cod. Bilancio tuel 267					

Missione 5 Tutela e valorizzazione dei beni e delle attività culturali**Programma 2 Attività culturali e interventi diversi nel settore culturale****Titolo 1 Spese correnti****Macroaggregato 103 Acquisto di beni e servizi**

152500	Prestazioni di servizi per attività culturali e varie - Servizio P.I., cultura, sport e associazioni	1.03.02.99.000 2.1.2.01.99	0,00	previsione di competenza	5.000,00	5.000,00	5.000,00
				di cui già impegnato *	0,00	0,00	0,00
	STRADIOTTO ass.soc. Paola (9)(PUBBLICA ISTRUZIONE, CULTURA, SPORT E ASSOCIAZIONI)	1.05.02.03		di cui fondo pluriennale vincolato	0,00	0,00	0,00
	STRADIOTTO ass.soc. Paola (9)(PUBBLICA ISTRUZIONE, CULTURA, SPORT E ASSOCIAZIONI)			previsione di cassa	5.000,00		

Totale Macroaggregato 103

0,00	previsione di competenza	5.000,00	5.000,00	5.000,00
	di cui già impegnato *	0,00	0,00	0,00
	di cui fondo pluriennale vincolato	0,00	0,00	0,00
	previsione di cassa	5.000,00		

Macroaggregato 104 Trasferimenti correnti

151600	Contributi ad enti ed associazioni	1.04.04.01.000 2.3.1.04.01.001	0,00	previsione di competenza	5.265,00	4.000,00	4.000,00
	STRADIOTTO ass.soc. Paola (9)(PUBBLICA ISTRUZIONE, CULTURA, SPORT E ASSOCIAZIONI)	1.05.02.05		di cui già impegnato *	0,00	0,00	0,00
	STRADIOTTO ass.soc. Paola (9)(PUBBLICA ISTRUZIONE, CULTURA, SPORT E ASSOCIAZIONI)			di cui fondo pluriennale vincolato	0,00	0,00	0,00
	STRADIOTTO ass.soc. Paola (9)(PUBBLICA ISTRUZIONE, CULTURA, SPORT E ASSOCIAZIONI)			previsione di cassa	5.265,00		
155500	Contributi ad enti teatrali, istituti ed associazioni, per finalità culturali	1.04.04.01.000 2.3.1.04.01.001	14.100,00	previsione di competenza	60.000,00	60.000,00	60.000,00
	STRADIOTTO ass.soc. Paola (9)(PUBBLICA ISTRUZIONE, CULTURA, SPORT E ASSOCIAZIONI)	1.05.02.05		di cui già impegnato *	0,00	0,00	0,00
	STRADIOTTO ass.soc. Paola (9)(PUBBLICA ISTRUZIONE, CULTURA, SPORT E ASSOCIAZIONI)			di cui fondo pluriennale vincolato	0,00	0,00	0,00
	STRADIOTTO ass.soc. Paola (9)(PUBBLICA ISTRUZIONE, CULTURA, SPORT E ASSOCIAZIONI)			previsione di cassa	74.100,00		

Totale Macroaggregato 104

14.100,00	previsione di competenza	65.265,00	64.000,00	64.000,00
	di cui già impegnato *	0,00	0,00	0,00
	di cui fondo pluriennale vincolato	0,00	0,00	0,00
	previsione di cassa	79.365,00		



BILANCIO DI PREVISIONE - CAPITOLI

COMUNE DI MARTELLAGO

SPESE

Esercizio: 2015

Responsabile di Spesa STRADIOTTO ass.soc. Paola (9)(PUBBLICA ISTRUZIONE, CULTURA, SPORT E ASSOCIAZIONI)							
CAPITOLO	DENOMINAZIONE	PIANO DEI CONTI FINANZIARIO	RESIDUI PRESUNTI AL TERMINE DELL'ESERCIZIO PRECEDENTE QUELLO CUI SI RIFERISCE IL BILANCIO		PREVISIONI ANNO 2015	PREVISIONI ANNO 2016	PREVISIONI ANNO 2017
	RESPONSABILE DI SPESA	PIANO DEI CONTI ECONOMICO					
	RESPONSABILE DI SERVIZIO	Cod. Bilancio tuel 267					
Totale Titolo 1			14.100,00	previsione di competenza	70.265,00	69.000,00	69.000,00
				<i>di cui già impegnato *</i>	0,00	0,00	0,00
				<i>di cui fondo pluriennale vincolato</i>	0,00	0,00	0,00
				previsione di cassa	84.365,00		
Totale Programma 2			14.100,00	previsione di competenza	70.265,00	69.000,00	69.000,00
				<i>di cui già impegnato *</i>	0,00	0,00	0,00
				<i>di cui fondo pluriennale vincolato</i>	0,00	0,00	0,00
				previsione di cassa	84.365,00		
Totale Missione 5			14.100,00	previsione di competenza	70.265,00	69.000,00	69.000,00
				<i>di cui già impegnato *</i>	0,00	0,00	0,00
				<i>di cui fondo pluriennale vincolato</i>	0,00	0,00	0,00
				previsione di cassa	84.365,00		



BILANCIO DI PREVISIONE - CAPITOLI

COMUNE DI MARTELLAGO

SPESE

Esercizio: 2015

Responsabile di Spesa STRADIOTTO ass.soc. Paola (9)(PUBBLICA ISTRUZIONE, CULTURA, SPORT E ASSOCIAZIONI)							
CAPITOLO	DENOMINAZIONE	PIANO DEI CONTI FINANZIARIO	RESIDUI PRESUNTI AL TERMINE DELL'ESERCIZIO PRECEDENTE QUELLO CUI SI RIFERISCE IL BILANCIO		PREVISIONI ANNO 2015	PREVISIONI ANNO 2016	PREVISIONI ANNO 2017
	RESPONSABILE DI SPESA	PIANO DEI CONTI ECONOMICO					
	RESPONSABILE DI SERVIZIO	Cod. Bilancio tuel 267					
Missione 6 Politiche giovanili, sport e tempo libero							
Programma 1 Sport e tempo libero							
Titolo 1 Spese correnti							
Macroaggregato 104 Trasferimenti correnti							
174500	Contributi per iniziative ricreative e sportive	1.04.04.01.000	7.693,00	previsione di competenza	0,00	0,00	0,00
	STRADIOTTO ass.soc. Paola (9)(PUBBLICA ISTRUZIONE, CULTURA, SPORT E ASSOCIAZIONI)	2.3.1.04.01.001		di cui già impegnato *	0,00	0,00	0,00
		1.06.03.05		di cui fondo pluriennale vincolato	0,00	0,00	0,00
	STRADIOTTO ass.soc. Paola (9)(PUBBLICA ISTRUZIONE, CULTURA, SPORT E ASSOCIAZIONI)			previsione di cassa	7.694,00		
Totale Macroaggregato 104			7.693,00	previsione di competenza	0,00	0,00	0,00
				di cui già impegnato *	0,00	0,00	0,00
				di cui fondo pluriennale vincolato	0,00	0,00	0,00
				previsione di cassa	7.694,00		
Macroaggregato 109 Rimborsi e poste correttive delle entrate							
166500	Rimborso entrate e proventi diversi - impianti sportivi **RILEVANTE AI FINI IVA** (S.D.I.)	1.09.99.06.000	0,00	previsione di competenza	259,00	259,00	259,00
	STRADIOTTO ass.soc. Paola (9)(PUBBLICA ISTRUZIONE, CULTURA, SPORT E ASSOCIAZIONI)	2.1.9.99.08.006		di cui già impegnato *	0,00	0,00	0,00
		1.06.02.05		di cui fondo pluriennale vincolato	0,00	0,00	0,00
	STRADIOTTO ass.soc. Paola (9)(PUBBLICA ISTRUZIONE, CULTURA, SPORT E ASSOCIAZIONI)			previsione di cassa	259,00		
Totale Macroaggregato 109			0,00	previsione di competenza	259,00	259,00	259,00
				di cui già impegnato *	0,00	0,00	0,00
				di cui fondo pluriennale vincolato	0,00	0,00	0,00
				previsione di cassa	259,00		
Totale Titolo 1			7.693,00	previsione di competenza	259,00	259,00	259,00
				di cui già impegnato *	0,00	0,00	0,00
				di cui fondo pluriennale vincolato	0,00	0,00	0,00
				previsione di cassa	7.953,00		
Totale Programma 1			7.693,00	previsione di competenza	259,00	259,00	259,00
				di cui già impegnato *	0,00	0,00	0,00
				di cui fondo pluriennale vincolato	0,00	0,00	0,00
				previsione di cassa	7.953,00		



BILANCIO DI PREVISIONE - CAPITOLI

COMUNE DI MARTELLAGO

SPESE

Esercizio: 2015

Responsabile di Spesa STRADIOTTO ass.soc. Paola (9)(PUBBLICA ISTRUZIONE, CULTURA, SPORT E ASSOCIAZIONI)							
CAPITOLO	DENOMINAZIONE	PIANO DEI CONTI FINANZIARIO	RESIDUI PRESUNTI AL TERMINE DELL'ESERCIZIO PRECEDENTE QUELLO CUI SI RIFERISCE IL BILANCIO		PREVISIONI ANNO 2015	PREVISIONI ANNO 2016	PREVISIONI ANNO 2017
	RESPONSABILE DI SPESA	PIANO DEI CONTI ECONOMICO					
	RESPONSABILE DI SERVIZIO	Cod. Bilancio tuel 267					
Totale Missione 6			7.693,00	previsione di competenza	259,00	259,00	259,00
				<i>di cui già impegnato *</i>	0,00	0,00	0,00
				<i>di cui fondo pluriennale vincolato</i>	0,00	0,00	0,00
				previsione di cassa	7.953,00		



BILANCIO DI PREVISIONE - CAPITOLI

COMUNE DI MARTELLAGO

SPESE

Esercizio: 2015

Responsabile di Spesa STRADIOTTO ass.soc. Paola (9)(PUBBLICA ISTRUZIONE, CULTURA, SPORT E ASSOCIAZIONI)							
CAPITOLO	DENOMINAZIONE	PIANO DEI CONTI FINANZIARIO	RESIDUI PRESUNTI AL TERMINE DELL'ESERCIZIO PRECEDENTE QUELLO CUI SI RIFERISCE IL BILANCIO		PREVISIONI ANNO 2015	PREVISIONI ANNO 2016	PREVISIONI ANNO 2017
	RESPONSABILE DI SPESA	PIANO DEI CONTI ECONOMICO					
	RESPONSABILE DI SERVIZIO	Cod. Bilancio tucl 267					

Missione 12 Diritti sociali, politiche sociali e famiglia**Programma 8 Cooperazione e associazionismo****Titolo 1 Spese correnti****Macroaggregato 104 Trasferimenti correnti**

276602	Contributi ad associazioni per la sicurezza stradale	1.04.04.01.000	0,00	previsione di competenza	15.800,00	15.800,00	15.800,00
	STRADIOTTO ass.soc. Paola (9)(PUBBLICA ISTRUZIONE, CULTURA, SPORT E ASSOCIAZIONI)	2.3.1.04.01.001		di cui già impegnato *	0,00	0,00	0,00
	STRADIOTTO ass.soc. Paola (9)(PUBBLICA ISTRUZIONE, CULTURA, SPORT E ASSOCIAZIONI)	1.10.04.05		di cui fondo pluriennale vincolato	0,00	0,00	0,00
				previsione di cassa	15.800,00		

Totale Macroaggregato 104			0,00	previsione di competenza	15.800,00	15.800,00	15.800,00
				di cui già impegnato *	0,00	0,00	0,00
				di cui fondo pluriennale vincolato	0,00	0,00	0,00
				previsione di cassa	15.800,00		

Totale Titolo 1			0,00	previsione di competenza	15.800,00	15.800,00	15.800,00
				di cui già impegnato *	0,00	0,00	0,00
				di cui fondo pluriennale vincolato	0,00	0,00	0,00
				previsione di cassa	15.800,00		

Totale Programma 8			0,00	previsione di competenza	15.800,00	15.800,00	15.800,00
				di cui già impegnato *	0,00	0,00	0,00
				di cui fondo pluriennale vincolato	0,00	0,00	0,00
				previsione di cassa	15.800,00		

Totale Missione 12			0,00	previsione di competenza	15.800,00	15.800,00	15.800,00
				di cui già impegnato *	0,00	0,00	0,00
				di cui fondo pluriennale vincolato	0,00	0,00	0,00
				previsione di cassa	15.800,00		

Totale Responsabile di Spesa			324.944,79	previsione di competenza	1.247.251,00	1.253.968,00	1.253.968,00
				di cui già impegnato *	0,00	0,00	0,00
				di cui fondo pluriennale vincolato	0,00	0,00	0,00
				previsione di cassa	1.572.657,33		



BILANCIO DI PREVISIONE - CAPITOLI

COMUNE DI MARTELLAGO

SPESE

Esercizio: 2015

Responsabile di Spesa STRADIOTTO ass.soc. Paola (9)(PUBBLICA ISTRUZIONE, CULTURA, SPORT E ASSOCIAZIONI)							
CAPITOLO	DENOMINAZIONE	PIANO DEI CONTI FINANZIARIO	RESIDUI PRESUNTI AL TERMINE DELL'ESERCIZIO PRECEDENTE QUELLO CUI SI RIFERISCE IL BILANCIO		PREVISIONI ANNO 2015	PREVISIONI ANNO 2016	PREVISIONI ANNO 2017
	RESPONSABILE DI SPESA	PIANO DEI CONTI ECONOMICO					
	RESPONSABILE DI SERVIZIO	Cod. Bilancio tuel 267					
				Disavanzo di amministrazione	0,00	0,00	0,00
Totale Generale delle Spese			324.944,79	previsione di competenza	1.247.251,00	1.253.968,00	1.253.968,00
				<i>di cui già impegnato *</i>	0,00	0,00	0,00
				<i>di cui fondo pluriennale vincolato</i>	0,00	0,00	0,00
				previsione di cassa	1.572.657,33		



BILANCIO DI PREVISIONE - CAPITOLI

COMUNE DI MARTELLAGO

ENTRATE

Esercizio: 2015

		PREVISIONI DELL'ANNO A CUI SI RIFERISCE IL BILANCIO
Fondo pluriennale vincolato per spese correnti	previsione di competenza	0,00
Fondo pluriennale vincolato per spese in conto capitale	previsione di competenza	117.804,72
Utilizzo avanzo di Amministrazione	previsione di competenza	1.227.434,29
- di cui vincolato utilizzato anticipatamente	previsione di competenza	0,00
Fondo di Cassa all'1/1/2015	previsione di cassa	4.640.422,10



BILANCIO DI PREVISIONE - CAPITOLI

COMUNE DI MARTELLAGO

ENTRATE

Esercizio: 2015

Responsabile di Entrata SCROCCARO Rag. Annalisa (10)(RISORSE UMANE)								
CAPITOLO	DENOMINAZIONE	PIANO DEI CONTI FINANZIARIO	RESIDUI PRESUNTI AL TERMINE DELL'ESERCIZIO PRECEDENTE QUELLO CUI SI RIFERISCE IL BILANCIO			PREVISIONI ANNO 2015	PREVISIONI ANNO 2016	PREVISIONI ANNO 2017
	RESPONSABILE DI ENTRATA	PIANO DEI CONTI ECONOMICO						
	RESPONSABILE DI SERVIZIO	Cod. Bilancio tuel 267						

Titolo 3 Entrate extratributarie

Tipologia 500 Rimborsi e altre entrate correnti

Categoria 2 Rimborsi in entrata

25501	Introiti e rimborsi diversi del Servizio Risorse Umane SCROCCARO Rag. Annalisa (10)(RISORSE UMANE) SCROCCARO Rag. Annalisa (10)(RISORSE UMANE)	3.05.02.04.000 1.4.3.02 3.05.0940	0,00	previsione di competenza previsione di cassa		1.070,28 1.070,28	0,00	0,00
56300	Rimborso oneri stipendiali per personale dipendente in mobilità presso altri datori di lavoro SCROCCARO Rag. Annalisa (10)(RISORSE UMANE) SCROCCARO Rag. Annalisa (10)(RISORSE UMANE)	3.05.02.01.000 1.4.3.01 3.05.0940	0,00	previsione di competenza previsione di cassa		0,00 2.105,60	0,00	0,00
56301	Rimborso oneri stipendiali per convenzione ufficio di segreteria comunale SCROCCARO Rag. Annalisa (10)(RISORSE UMANE) SCROCCARO Rag. Annalisa (10)(RISORSE UMANE)	3.05.02.01.000 1.4.3.01 3.05.0940	63.125,50	previsione di competenza previsione di cassa		74.153,22 158.297,23	74.153,22	74.153,22
Totale Categoria 2			63.125,50	previsione di competenza previsione di cassa		75.223,50 161.473,11	74.153,22	74.153,22
Totale Tipologia 500			63.125,50	previsione di competenza previsione di cassa		75.223,50 161.473,11	74.153,22	74.153,22
Totale Titolo 3			63.125,50	previsione di competenza previsione di cassa		75.223,50 161.473,11	74.153,22	74.153,22



BILANCIO DI PREVISIONE - CAPITOLI

COMUNE DI MARTELLAGO

ENTRATE

Esercizio: 2015

Responsabile di Entrata SCROCCARO Rag. Annalisa (10)(RISORSE UMANE)								
CAPITOLO	DENOMINAZIONE	PIANO DEI CONTI FINANZIARIO	RESIDUI PRESUNTI AL TERMINE DELL'ESERCIZIO PRECEDENTE QUELLO CUI SI RIFERISCE IL BILANCIO			PREVISIONI ANNO 2015	PREVISIONI ANNO 2016	PREVISIONI ANNO 2017
	RESPONSABILE DI ENTRATA	PIANO DEI CONTI ECONOMICO						
	RESPONSABILE DI SERVIZIO	Cod. Bilancio tuel 267						

Titolo 9 Entrate per conto terzi e partite di giro

Tipologia 100 Entrate per partite di giro

Categoria 2 Ritenute su redditi da lavoro dipendente

115000	Ritenute previdenziali e assistenziali al personale (cap. S 404500) SCROCCARO Rag. Annalisa (10)(RISORSE UMANE) SCROCCARO Rag. Annalisa (10)(RISORSE UMANE)	9.01.02.02.000 2.4.6.02.01 6.01.0000	3.590,84	previsione di competenza previsione di cassa		300.000,00 303.590,84	300.000,00	300.000,00
115001	Addizionale regionale IRPEF - DIPENDENTI E ASSIMILATI (cap. S 404501) SCROCCARO Rag. Annalisa (10)(RISORSE UMANE) SCROCCARO Rag. Annalisa (10)(RISORSE UMANE)	9.01.02.01.000 2.4.5.05.02 6.02.0000	0,00	previsione di competenza previsione di cassa		100.000,00 100.000,00	100.000,00	100.000,00
115002	Ritenute IRPEF - DIPENDENTI E ASSIMILATI (cap. S 406500) SCROCCARO Rag. Annalisa (10)(RISORSE UMANE) SCROCCARO Rag. Annalisa (10)(RISORSE UMANE)	9.01.02.01.000 2.4.5.05.02 6.02.0000	221.969,66	previsione di competenza previsione di cassa		600.000,00 821.969,66	600.000,00	600.000,00
115004	Addizionale comunale IRPEF - DIPENDENTI E ASSIMILATI (cap. S 404504) SCROCCARO Rag. Annalisa (10)(RISORSE UMANE) SCROCCARO Rag. Annalisa (10)(RISORSE UMANE)	9.01.02.01.000 2.4.5.05.02 6.02.0000	855,84	previsione di competenza previsione di cassa		50.000,00 50.855,84	50.000,00	50.000,00
117000	Altre ritenute al personale per conto di terzi (cap. S 408500) SCROCCARO Rag. Annalisa (10)(RISORSE UMANE) SCROCCARO Rag. Annalisa (10)(RISORSE UMANE)	9.01.02.99.000 2.4.7.04.13 6.03.0000	0,00	previsione di competenza previsione di cassa		70.000,00 72.710,55	70.000,00	70.000,00
Totale Categoria 2			226.416,34	previsione di competenza previsione di cassa		1.120.000,00 1.349.126,89	1.120.000,00	1.120.000,00

Categoria 3 Ritenute su redditi da lavoro autonomo



BILANCIO DI PREVISIONE - CAPITOLI

COMUNE DI MARTELLAGO

ENTRATE

Esercizio: 2015

Responsabile di Entrata SCROCCARO Rag. Annalisa (10)(RISORSE UMANE)								
CAPITOLO	DENOMINAZIONE	PIANO DEI CONTI FINANZIARIO	RESIDUI PRESUNTI AL TERMINE DELL'ESERCIZIO PRECEDENTE QUELLO CUI SI RIFERISCE IL BILANCIO			PREVISIONI ANNO 2015	PREVISIONI ANNO 2016	PREVISIONI ANNO 2017
	RESPONSABILE DI ENTRATA	PIANO DEI CONTI ECONOMICO						
	RESPONSABILE DI SERVIZIO	Cod. Bilancio tuel 267						
115500	Ritenute previdenziali, assistenziali ed assicurative - co.co.co. (cap S 405500) SCROCCARO Rag. Annalisa (10)(RISORSE UMANE) SCROCCARO Rag. Annalisa (10)(RISORSE UMANE)	9.01.03.02.000 2.4.6.02.02 6.01.0000	0,00	previdenza di competenza previdenza di cassa		20.000,00 20.000,00	20.000,00	20.000,00
115501	Addizionale regionale IRPEF - co.co.co. (cap. S 405501) SCROCCARO Rag. Annalisa (10)(RISORSE UMANE) SCROCCARO Rag. Annalisa (10)(RISORSE UMANE)	9.01.03.01.000 2.4.5.05.03 6.02.0000	0,00	previdenza di competenza previdenza di cassa		10.000,00 10.000,00	10.000,00	10.000,00
115502	Ritenute IRPEF - co.co.co. (cap. S 405502) SCROCCARO Rag. Annalisa (10)(RISORSE UMANE) SCROCCARO Rag. Annalisa (10)(RISORSE UMANE)	9.01.03.01.000 2.4.5.05.03 6.02.0000	0,00	previdenza di competenza previdenza di cassa		30.000,00 30.000,00	30.000,00	30.000,00
115503	Addizionale comunale IRPEF - co.co.co. (cap. S 405503) SCROCCARO Rag. Annalisa (10)(RISORSE UMANE) SCROCCARO Rag. Annalisa (10)(RISORSE UMANE)	9.01.03.01.000 2.4.5.05.03 6.02.0000	0,00	previdenza di competenza previdenza di cassa		10.000,00 10.000,00	10.000,00	10.000,00
115504	Addizionale opzionale comunale IRPEF - co.co.co. (cap. S 405504) SCROCCARO Rag. Annalisa (10)(RISORSE UMANE) SCROCCARO Rag. Annalisa (10)(RISORSE UMANE)	9.01.03.01.000 2.4.5.05.03 6.02.0000	0,00	previdenza di competenza previdenza di cassa		10.000,00 10.000,00	10.000,00	10.000,00
Totale Categoria 3			0,00	previdenza di competenza previdenza di cassa		80.000,00 80.000,00	80.000,00	80.000,00
Totale Tipologia 100			226.416,34	previdenza di competenza previdenza di cassa		1.200.000,00 1.429.126,89	1.200.000,00	1.200.000,00
Totale Titolo 9			226.416,34	previdenza di competenza previdenza di cassa		1.200.000,00 1.429.126,89	1.200.000,00	1.200.000,00
Totale Responsabile di Entrata			289.541,84	previdenza di competenza previdenza di cassa		1.275.223,50 1.590.600,00	1.274.153,22	1.274.153,22



BILANCIO DI PREVISIONE - CAPITOLI

COMUNE DI MARTELLAGO

ENTRATE

Esercizio: 2015

Responsabile di Entrata SCROCCARO Rag. Annalisa (10)(RISORSE UMANE)							
CAPITOLO	DENOMINAZIONE	PIANO DEI CONTI FINANZIARIO	RESIDUI PRESUNTI AL TERMINE DELL'ESERCIZIO PRECEDENTE QUELLO CUI SI RIFERISCE IL BILANCIO		PREVISIONI ANNO 2015	PREVISIONI ANNO 2016	PREVISIONI ANNO 2017
	RESPONSABILE DI ENTRATA	PIANO DEI CONTI ECONOMICO					
	RESPONSABILE DI SERVIZIO	Cod. Bilancio tuel 267					
Totale Titoli			289.541,84	previsione di competenza previsione di cassa	1.275.223,50 1.590.600,00	1.274.153,22	1.274.153,22
				Avanzo di amministrazione Fondo pluriennale vincolato	1.227.434,29 117.804,72	0,00	0,00
Totale Generale delle Entrate			289.541,84	previsione di competenza previsione di cassa	2.620.462,51 1.590.600,00	1.274.153,22	1.274.153,22





BILANCIO DI PREVISIONE - CAPITOLI

COMUNE DI MARTELLAGO

SPESE

Esercizio: 2015

Responsabile di Spesa SCROCCARO Rag. Annalisa (10)(RISORSE UMANE)								
CAPITOLO	DENOMINAZIONE	PIANO DEI CONTI FINANZIARIO	RESIDUI PRESUNTI AL TERMINE DELL'ESERCIZIO PRECEDENTE QUELLO CUI SI RIFERISCE IL BILANCIO		PREVISIONI ANNO 2015	PREVISIONI ANNO 2016	PREVISIONI ANNO 2017	
	RESPONSABILE DI SPESA	PIANO DEI CONTI ECONOMICO						
	RESPONSABILE DI SERVIZIO	Cod. Bilancio tuel 267						
DISAVANZO DI AMMINISTRAZIONE					0,00			
Missione 1 Servizi Istituzionali, generali e di gestione								
Programma 1 Organi Istituzionali								
Titolo 1 Spese correnti								
Macroaggregato 103 Acquisti di beni e servizi								
6700	Oneri riflessi per aspettative amministratori	1.03.02.01.000	0,00	previsione di competenza	14.400,00	14.400,00	14.400,00	
	SCROCCARO Rag. Annalisa (10)(RISORSE UMANE)	2.1.2.01.01		di cui già impegnato *	0,00	0,00	0,00	
	SCROCCARO Rag. Annalisa (10)(RISORSE UMANE)	1.01.01.03		di cui fondo pluriennale vincolato	0,00	0,00	0,00	
				previsione di cassa	14.546,68			
Totale Macroaggregato 103					0,00	14.400,00	14.400,00	14.400,00
						0,00	0,00	0,00
						0,00	0,00	0,00
						14.546,68		
Totale Titolo 1					0,00	14.400,00	14.400,00	14.400,00
						0,00	0,00	0,00
						0,00	0,00	0,00
						14.546,68		
Totale Programma 1					0,00	14.400,00	14.400,00	14.400,00
						0,00	0,00	0,00
						0,00	0,00	0,00
						14.546,68		
Programma 2 Segreteria generale								
Titolo 1 Spese correnti								
Macroaggregato 101 Redditi da lavoro dipendente								
11300	Stipendi - segretario generale	1.01.01.01.000	12.544,13	previsione di competenza	108.000,00	108.000,00	108.000,00	
	SCROCCARO Rag. Annalisa (10)(RISORSE UMANE)	2.1.4.01.01		di cui già impegnato *	0,00	0,00	0,00	
	SCROCCARO Rag. Annalisa (10)(RISORSE UMANE)	1.01.02.01		di cui fondo pluriennale vincolato	0,00	0,00	0,00	
				previsione di cassa	120.865,10			



BILANCIO DI PREVISIONE - CAPITOLI

COMUNE DI MARTELLAGO

SPESE

Esercizio: 2015

Responsabile di Spesa SCROCCARO Rag. Annalisa (10)(RISORSE UMANE)							
CAPITOLO	DENOMINAZIONE	PIANO DEI CONTI FINANZIARIO	RESIDUI PRESUNTI AL TERMINE DELL'ESERCIZIO PRECEDENTE QUELLO CUI SI RIFERISCE IL BILANCIO		PREVISIONI ANNO 2015	PREVISIONI ANNO 2016	PREVISIONI ANNO 2017
	RESPONSABILE DI SPESA	PIANO DEI CONTI ECONOMICO					
	RESPONSABILE DI SERVIZIO	Cod. Bilancio tuel 267					
11301	Oneri su stipendi a carico del Comune - segretario generale SCROCCARO Rag. Annalisa (10)(RISORSE UMANE) SCROCCARO Rag. Annalisa (10)(RISORSE UMANE)	1.01.02.01.000 2.1.4.02.99 1.01.02.01	3.561,99	previsione di competenza di cui già impegnato * di cui fondo pluriennale vincolato previsione di cassa	29.000,00 0,00 0,00 32.699,40	29.000,00 0,00 0,00 0,00	29.000,00 0,00 0,00 0,00
11400	Stipendi - servizio C.E.D. SCROCCARO Rag. Annalisa (10)(RISORSE UMANE) SCROCCARO Rag. Annalisa (10)(RISORSE UMANE)	1.01.01.01.000 2.1.4.01.01 1.01.02.01	0,00	previsione di competenza di cui già impegnato * di cui fondo pluriennale vincolato previsione di cassa	23.601,33 0,00 0,00 23.604,38	23.601,33 0,00 0,00 0,00	23.601,33 0,00 0,00 0,00
11404	Assegni familiari - servizio C.E.D. SCROCCARO Rag. Annalisa (10)(RISORSE UMANE) SCROCCARO Rag. Annalisa (10)(RISORSE UMANE)	1.01.02.02.000 2.1.4.03.99 1.01.02.01	0,00	previsione di competenza di cui già impegnato * di cui fondo pluriennale vincolato previsione di cassa	1.909,20 0,00 0,00 1.909,20	1.909,20 0,00 0,00 0,00	1.909,20 0,00 0,00 0,00
11500	Stipendi - servizi segreteria, contratti, gare e appalti e legale e casa SCROCCARO Rag. Annalisa (10)(RISORSE UMANE) SCROCCARO Rag. Annalisa (10)(RISORSE UMANE)	1.01.01.01.000 2.1.4.01.01 1.01.02.01	2.086,96	previsione di competenza di cui già impegnato * di cui fondo pluriennale vincolato previsione di cassa	135.198,99 0,00 0,00 141.247,65	135.198,99 0,00 0,00 0,00	135.198,99 0,00 0,00 0,00
11504	Assegni familiari - servizi segreteria, contratti, gare e appalti e legale e casa SCROCCARO Rag. Annalisa (10)(RISORSE UMANE) SCROCCARO Rag. Annalisa (10)(RISORSE UMANE)	1.01.02.02.000 2.1.4.03.99 1.01.02.01	0,00	previsione di competenza di cui già impegnato * di cui fondo pluriennale vincolato previsione di cassa	0,00 0,00 0,00 26,57	0,00 0,00 0,00 0,00	0,00 0,00 0,00 0,00
11700	Stipendi - servizio URP, protocollo, centralino e messi SCROCCARO Rag. Annalisa (10)(RISORSE UMANE) SCROCCARO Rag. Annalisa (10)(RISORSE UMANE)	1.01.01.01.000 2.1.4.01.01 1.01.02.01	71,44	previsione di competenza di cui già impegnato * di cui fondo pluriennale vincolato previsione di cassa	139.258,96 0,00 0,00 139.439,44	139.258,96 0,00 0,00 0,00	139.258,96 0,00 0,00 0,00
11701	Oneri su stipendi a carico del Comune - servizio URP, protocollo, centralino e messi SCROCCARO Rag. Annalisa (10)(RISORSE UMANE) SCROCCARO Rag. Annalisa (10)(RISORSE UMANE)	1.01.02.01.000 2.1.4.02.99 1.01.02.01	0,00	previsione di competenza di cui già impegnato * di cui fondo pluriennale vincolato previsione di cassa	37.442,40 0,00 0,00 37.561,47	37.442,40 0,00 0,00 0,00	37.442,40 0,00 0,00 0,00



BILANCIO DI PREVISIONE - CAPITOLI

COMUNE DI MARTELLAGO

SPESE

Esercizio: 2015

Responsabile di Spesa SCROCCARO Rag. Annalisa (10)(RISORSE UMANE)							
CAPITOLO	DENOMINAZIONE	PIANO DEI CONTI FINANZIARIO	RESIDUI PRESUNTI AL TERMINE DELL'ESERCIZIO PRECEDENTE QUELLO CUI SI RIFERISCE IL BILANCIO		PREVISIONI ANNO 2015	PREVISIONI ANNO 2016	PREVISIONI ANNO 2017
	RESPONSABILE DI SPESA	PIANO DEI CONTI ECONOMICO					
	RESPONSABILE DI SERVIZIO	Cod. Bilancio tuel 267					
11704	Assegni familiari - servizio URP, protocollo, centralino e messi SCROCCARO Rag. Annalisa (10)(RISORSE UMANE) SCROCCARO Rag. Annalisa (10)(RISORSE UMANE)	1.01.02.02.000 2.1.4.03.99 1.01.02.01	0,00	previsione di competenza <i>di cui già impegnato *</i> <i>di cui fondo pluriennale vincolato</i>	525,96 0,00 0,00	525,96 0,00 0,00	525,96 0,00 0,00
				previsione di cassa	528,48		
12400	Oneri su stipendi a carico del Comune - servizio C.E.D. SCROCCARO Rag. Annalisa (10)(RISORSE UMANE) SCROCCARO Rag. Annalisa (10)(RISORSE UMANE)	1.01.02.01.000 2.1.4.02.99 1.01.02.01	0,00	previsione di competenza <i>di cui già impegnato *</i> <i>di cui fondo pluriennale vincolato</i>	6.297,29 0,00 0,00	6.297,29 0,00 0,00	6.297,29 0,00 0,00
				previsione di cassa	6.310,76		
12500	Oneri su stipendi a carico del Comune - servizi segreteria, contratti, gare e appalti e legale e casa SCROCCARO Rag. Annalisa (10)(RISORSE UMANE) SCROCCARO Rag. Annalisa (10)(RISORSE UMANE)	1.01.02.01.000 2.1.4.02.99 1.01.02.01	496,70	previsione di competenza <i>di cui già impegnato *</i> <i>di cui fondo pluriennale vincolato</i>	36.451,02 0,00 0,00	36.451,02 0,00 0,00	36.451,02 0,00 0,00
				previsione di cassa	37.971,26		
12800	Oneri previdenziali su diritti di rogito SCROCCARO Rag. Annalisa (10)(RISORSE UMANE) SCROCCARO Rag. Annalisa (10)(RISORSE UMANE)	1.01.02.01.000 2.1.4.02.99 1.01.02.01	825,18	previsione di competenza <i>di cui già impegnato *</i> <i>di cui fondo pluriennale vincolato</i>	1.904,00 0,00 0,00	1.904,00 0,00 0,00	1.904,00 0,00 0,00
				previsione di cassa	3.498,84		
Totale Macroaggregato 101			19.586,40	previsione di competenza <i>di cui già impegnato *</i> <i>di cui fondo pluriennale vincolato</i>	519.589,15 0,00 0,00	519.589,15 0,00 0,00	519.589,15 0,00 0,00
				previsione di cassa	545.662,55		
Totale Titolo 1			19.586,40	previsione di competenza <i>di cui già impegnato *</i> <i>di cui fondo pluriennale vincolato</i>	519.589,15 0,00 0,00	519.589,15 0,00 0,00	519.589,15 0,00 0,00
				previsione di cassa	545.662,55		
Totale Programma 2			19.586,40	previsione di competenza <i>di cui già impegnato *</i> <i>di cui fondo pluriennale vincolato</i>	519.589,15 0,00 0,00	519.589,15 0,00 0,00	519.589,15 0,00 0,00
				previsione di cassa	545.662,55		
Programma 3 Gestione economica, finanziaria, programmazione e provveditorato							



BILANCIO DI PREVISIONE - CAPITOLI

COMUNE DI MARTELLAGO

SPESE

Esercizio: 2015

Responsabile di Spesa SCROCCARO Rag. Annalisa (10)(RISORSE UMANE)							
CAPITOLO	DENOMINAZIONE	PIANO DEI CONTI FINANZIARIO	RESIDUI PRESUNTI AL TERMINE DELL'ESERCIZIO PRECEDENTE QUELLO CUI SI RIFERISCE IL BILANCIO		PREVISIONI ANNO 2015	PREVISIONI ANNO 2016	PREVISIONI ANNO 2017
	RESPONSABILE DI SPESA	PIANO DEI CONTI ECONOMICO					
	RESPONSABILE DI SERVIZIO	Cod. Bilancio tuel 267					

Titolo 1 Spese correnti**Macroaggregato 101 Redditi da lavoro dipendente**

64600	Stipendi servizi Contabilità ed Economato	1.01.01.01.000	3.227,86	previsione di competenza	152.127,51	152.127,51	152.127,51
	SCROCCARO Rag. Annalisa (10)(RISORSE UMANE)	2.1.4.01.01		di cui già impegnato *	0,00	0,00	0,00
	SCROCCARO Rag. Annalisa (10)(RISORSE UMANE)	1.01.03.01		di cui fondo pluriennale vincolato	0,00	0,00	0,00
				previsione di cassa	155.384,62		
64604	Assegni familiari - servizi Contabilità ed Economato	1.01.02.02.000	0,00	previsione di competenza	528,48	528,48	528,48
	SCROCCARO Rag. Annalisa (10)(RISORSE UMANE)	2.1.4.03.99		di cui già impegnato *	0,00	0,00	0,00
	SCROCCARO Rag. Annalisa (10)(RISORSE UMANE)	1.01.03.01		di cui fondo pluriennale vincolato	0,00	0,00	0,00
				previsione di cassa	528,48		
65600	Oneri a carico del Comune sui servizi Contabilità ed Economato	1.01.02.01.000	768,23	previsione di competenza	40.674,55	40.674,55	40.674,55
	SCROCCARO Rag. Annalisa (10)(RISORSE UMANE)	2.1.4.02.99		di cui già impegnato *	0,00	0,00	0,00
	SCROCCARO Rag. Annalisa (10)(RISORSE UMANE)	1.01.03.01		di cui fondo pluriennale vincolato	0,00	0,00	0,00
				previsione di cassa	41.638,35		

Totale Macroaggregato 101

3.996,09	previsione di competenza	193.330,54	193.330,54	193.330,54
	di cui già impegnato *	0,00	0,00	0,00
	di cui fondo pluriennale vincolato	0,00	0,00	0,00
	previsione di cassa	197.551,45		

Totale Titolo 1

3.996,09	previsione di competenza	193.330,54	193.330,54	193.330,54
	di cui già impegnato *	0,00	0,00	0,00
	di cui fondo pluriennale vincolato	0,00	0,00	0,00
	previsione di cassa	197.551,45		

Totale Programma 3

3.996,09	previsione di competenza	193.330,54	193.330,54	193.330,54
	di cui già impegnato *	0,00	0,00	0,00
	di cui fondo pluriennale vincolato	0,00	0,00	0,00
	previsione di cassa	197.551,45		

Programma 4 Gestione delle entrate tributarie e servizi fiscali**Titolo 1 Spese correnti****Macroaggregato 101 Redditi da lavoro dipendente**



BILANCIO DI PREVISIONE - CAPITOLI

COMUNE DI MARTELLAGO

SPESE

Esercizio: 2015

Responsabile di Spesa SCROCCARO Rag. Annalisa (10)(RISORSE UMANE)							
CAPITOLO	DENOMINAZIONE	PIANO DEI CONTI FINANZIARIO	RESIDUI PRESUNTI AL TERMINE DELL'ESERCIZIO PRECEDENTE QUELLO CUI SI RIFERISCE IL BILANCIO		PREVISIONI ANNO 2015	PREVISIONI ANNO 2016	PREVISIONI ANNO 2017
	RESPONSABILE DI SPESA	PIANO DEI CONTI ECONOMICO					
	RESPONSABILE DI SERVIZIO	Cod. Bilancio tuel 267					
51500	Stipendi - servizio tributi ed entrate varie SCROCCARO Rag. Annalisa (10)(RISORSE UMANE) SCROCCARO Rag. Annalisa (10)(RISORSE UMANE)	1.01.01.01.000 2.1.4.01.01 1.01.04.01	0,00	previsione di competenza di cui già impegnato * di cui fondo pluriennale vincolato previsione di cassa	91.724,73 0,00 0,00 92.492,52	91.724,73 0,00 0,00 0,00	91.724,73 0,00 0,00 0,00
51504	Assegni familiari - servizio tributi ed entrate varie SCROCCARO Rag. Annalisa (10)(RISORSE UMANE) SCROCCARO Rag. Annalisa (10)(RISORSE UMANE)	1.01.02.02.000 2.1.4.03.99 1.01.04.01	0,00	previsione di competenza di cui già impegnato * di cui fondo pluriennale vincolato previsione di cassa	3.266,40 0,00 0,00 3.745,61	3.266,40 0,00 0,00 0,00	3.266,40 0,00 0,00 0,00
52500	Oneri su stipendi a carico del Comune - servizio tributi ed entrate varie SCROCCARO Rag. Annalisa (10)(RISORSE UMANE) SCROCCARO Rag. Annalisa (10)(RISORSE UMANE)	1.01.02.01.000 2.1.4.02.99 1.01.04.01	0,00	previsione di competenza di cui già impegnato * di cui fondo pluriennale vincolato previsione di cassa	24.471,87 0,00 0,00 24.880,84	24.471,87 0,00 0,00 0,00	24.471,87 0,00 0,00 0,00
52600	Progetto finalizzato ICI - compensi ai dipendenti SCROCCARO Rag. Annalisa (10)(RISORSE UMANE) SCROCCARO Rag. Annalisa (10)(RISORSE UMANE)	1.01.01.01.000 2.1.4.01.01 1.01.04.01	7.256,62	previsione di competenza di cui già impegnato * di cui fondo pluriennale vincolato previsione di cassa	13.290,00 0,00 0,00 33.345,89	13.290,00 0,00 0,00 0,00	13.290,00 0,00 0,00 0,00
52601	Progetto finalizzato ICI - oneri su compensi SCROCCARO Rag. Annalisa (10)(RISORSE UMANE) SCROCCARO Rag. Annalisa (10)(RISORSE UMANE)	1.01.02.01.000 2.1.4.02.99 1.01.04.01	1.728,00	previsione di competenza di cui già impegnato * di cui fondo pluriennale vincolato previsione di cassa	3.163,02 0,00 0,00 7.936,31	3.163,02 0,00 0,00 0,00	3.163,02 0,00 0,00 0,00
Totale Macroaggregato 101			8.984,62	previsione di competenza di cui già impegnato * di cui fondo pluriennale vincolato previsione di cassa	135.916,02 0,00 0,00 162.401,17	135.916,02 0,00 0,00 0,00	135.916,02 0,00 0,00 0,00
Totale Titolo 1			8.984,62	previsione di competenza di cui già impegnato * di cui fondo pluriennale vincolato previsione di cassa	135.916,02 0,00 0,00 162.401,17	135.916,02 0,00 0,00 0,00	135.916,02 0,00 0,00 0,00



BILANCIO DI PREVISIONE - CAPITOLI

COMUNE DI MARTELLAGO

SPESE

Esercizio: 2015

Responsabile di Spesa SCROCCARO Rag. Annalisa (10)(RISORSE UMANE)							
CAPITOLO	DENOMINAZIONE	PIANO DEI CONTI FINANZIARIO	RESIDUI PRESUNTI AL TERMINE DELL'ESERCIZIO PRECEDENTE QUELLO CUI SI RIFERISCE IL BILANCIO		PREVISIONI ANNO 2015	PREVISIONI ANNO 2016	PREVISIONI ANNO 2017
	RESPONSABILE DI SPESA	PIANO DEI CONTI ECONOMICO					
	RESPONSABILE DI SERVIZIO	Cod. Bilancio tucl 267					
Totale Programma 4			8.984,62	previsione di competenza	135.916,02	135.916,02	135.916,02
				di cui già impegnato *	0,00	0,00	0,00
				di cui fondo pluriennale vincolato	0,00	0,00	0,00
				previsione di cassa	162.401,17		
Programma 6 Ufficio tecnico							
Titolo 1 Spese correnti							
Macroaggregato 101 Redditi da lavoro dipendente							
176500	Stipendi - servizio LL.PP. ed espropri	1.01.01.01.000	2.840,51	previsione di competenza	125.886,24	125.886,24	125.886,24
	SCROCCARO Rag. Annalisa (10)(RISORSE UMANE)	2.1.4.01.01		di cui già impegnato *	0,00	0,00	0,00
	SCROCCARO Rag. Annalisa (10)(RISORSE UMANE)	1.01.06.01		di cui fondo pluriennale vincolato	0,00	0,00	0,00
				previsione di cassa	128.727,37		
176504	Assegni familiari - servizio LL.PP. ed espropri	1.01.02.02.000	0,00	previsione di competenza	240,60	240,60	240,60
	SCROCCARO Rag. Annalisa (10)(RISORSE UMANE)	2.1.4.03.99		di cui già impegnato *	0,00	0,00	0,00
	SCROCCARO Rag. Annalisa (10)(RISORSE UMANE)	1.01.06.01		di cui fondo pluriennale vincolato	0,00	0,00	0,00
				previsione di cassa	240,60		
177500	Oneri su stipendi a carico del Comune - servizio LL.PP. ed espropri	1.01.02.01.000	676,04	previsione di competenza	33.148,48	33.148,48	33.148,48
	SCROCCARO Rag. Annalisa (10)(RISORSE UMANE)	2.1.4.02.99		di cui già impegnato *	0,00	0,00	0,00
	SCROCCARO Rag. Annalisa (10)(RISORSE UMANE)	1.01.06.01		di cui fondo pluriennale vincolato	0,00	0,00	0,00
				previsione di cassa	33.836,40		
190501	Stipendi - servizio patrimonio e ambiente	1.01.01.01.000	0,00	previsione di competenza	49.041,38	49.041,38	49.041,38
	SCROCCARO Rag. Annalisa (10)(RISORSE UMANE)	2.1.4.01.01		di cui già impegnato *	0,00	0,00	0,00
	SCROCCARO Rag. Annalisa (10)(RISORSE UMANE)	1.01.06.01		di cui fondo pluriennale vincolato	0,00	0,00	0,00
				previsione di cassa	49.047,05		
190504	Assegni familiari - servizio patrimonio e ambiente	1.01.02.02.000	0,00	previsione di competenza	1.527,00	1.527,00	1.527,00
	SCROCCARO Rag. Annalisa (10)(RISORSE UMANE)	2.1.4.03.99		di cui già impegnato *	0,00	0,00	0,00
	SCROCCARO Rag. Annalisa (10)(RISORSE UMANE)	1.01.06.01		di cui fondo pluriennale vincolato	0,00	0,00	0,00
				previsione di cassa	1.527,00		



BILANCIO DI PREVISIONE - CAPITOLI

COMUNE DI MARTELAGO

SPESE

Esercizio: 2015

Responsabile di Spesa SCROCCARO Rag. Annalisa (10)(RISORSE UMANE)							
CAPITOLO	DENOMINAZIONE	PIANO DEI CONTI FINANZIARIO	RESIDUI PRESUNTI AL TERMINE DELL'ESERCIZIO PRECEDENTE QUELLO CUI SI RIFERISCE IL BILANCIO		PREVISIONI ANNO 2015	PREVISIONI ANNO 2016	PREVISIONI ANNO 2017
	RESPONSABILE DI SPESA	PIANO DEI CONTI ECONOMICO					
	RESPONSABILE DI SERVIZIO	Cod. Bilancio tuel 267					
191501	Oneri su stipendi a carico del Comune - servizio patrimonio e ambiente SCROCCARO Rag. Annalisa (10)(RISORSE UMANE) SCROCCARO Rag. Annalisa (10)(RISORSE UMANE)	1.01.02.01.000 2.1.4.02.99 1.01.06.01	0,00	previsione di competenza di cui già impegnato * di cui fondo pluriennale vincolato previsione di cassa	13.085,28 0,00 0,00 13.102,01	13.085,28 0,00 0,00	13.085,28 0,00 0,00
203502	Stipendi - servizio manutenzione del patrimonio SCROCCARO Rag. Annalisa (10)(RISORSE UMANE) SCROCCARO Rag. Annalisa (10)(RISORSE UMANE)	1.01.01.01.000 2.1.4.01.01 1.01.06.01	0,00	previsione di competenza di cui già impegnato * di cui fondo pluriennale vincolato previsione di cassa	159.977,47 0,00 0,00 160.002,37	159.977,47 0,00 0,00	159.977,47 0,00 0,00
203504	Assegni familiari - servizio manutenzione del patrimonio SCROCCARO Rag. Annalisa (10)(RISORSE UMANE) SCROCCARO Rag. Annalisa (10)(RISORSE UMANE)	1.01.02.02.000 2.1.4.03.99 1.01.06.01	0,00	previsione di competenza di cui già impegnato * di cui fondo pluriennale vincolato previsione di cassa	1.930,80 0,00 0,00 1.949,40	1.930,80 0,00 0,00	1.930,80 0,00 0,00
204502	Oneri su stipendi a carico del Comune - servizio manutenzione del patrimonio SCROCCARO Rag. Annalisa (10)(RISORSE UMANE) SCROCCARO Rag. Annalisa (10)(RISORSE UMANE)	1.01.02.01.000 2.1.4.02.99 1.01.06.01	0,00	previsione di competenza di cui già impegnato * di cui fondo pluriennale vincolato previsione di cassa	45.021,98 0,00 0,00 45.032,47	45.021,98 0,00 0,00	45.021,98 0,00 0,00
238500	Stipendi - servizio edilizia privata SCROCCARO Rag. Annalisa (10)(RISORSE UMANE) SCROCCARO Rag. Annalisa (10)(RISORSE UMANE)	1.01.01.01.000 2.1.4.01.01 1.01.06.01	2.125,00	previsione di competenza di cui già impegnato * di cui fondo pluriennale vincolato previsione di cassa	98.793,90 0,00 0,00 100.924,71	98.793,90 0,00 0,00	98.793,90 0,00 0,00
238501	Oneri su stipendi a carico del Comune - servizio edilizia privata SCROCCARO Rag. Annalisa (10)(RISORSE UMANE) SCROCCARO Rag. Annalisa (10)(RISORSE UMANE)	1.01.02.01.000 2.1.4.02.99 1.01.06.01	505,75	previsione di competenza di cui già impegnato * di cui fondo pluriennale vincolato previsione di cassa	27.081,97 0,00 0,00 27.624,27	27.081,97 0,00 0,00	27.081,97 0,00 0,00
238502	Assegni familiari - servizio edilizia privata SCROCCARO Rag. Annalisa (10)(RISORSE UMANE) SCROCCARO Rag. Annalisa (10)(RISORSE UMANE)	1.01.02.02.000 2.1.4.03.99 1.01.06.01	0,00	previsione di competenza di cui già impegnato * di cui fondo pluriennale vincolato previsione di cassa	1.296,60 0,00 0,00 1.325,38	1.296,60 0,00 0,00	1.296,60 0,00 0,00



BILANCIO DI PREVISIONE - CAPITOLI

COMUNE DI MARTELLAGO

SPESE

Esercizio: 2015

Responsabile di Spesa SCROCCARO Rag. Annalisa (10)(RISORSE UMANE)							
CAPITOLO	DENOMINAZIONE	PIANO DEI CONTI FINANZIARIO	RESIDUI PRESUNTI AL TERMINE DELL'ESERCIZIO PRECEDENTE QUELLO CUI SI RIFERISCE IL BILANCIO		PREVISIONI ANNO 2015	PREVISIONI ANNO 2016	PREVISIONI ANNO 2017
	RESPONSABILE DI SPESA	PIANO DEI CONTI ECONOMICO					
	RESPONSABILE DI SERVIZIO	Cod. Bilancio tucl 267					
238503	Stipendi - servizio urbanistica e S.I.T. (RESIDUI PASSIVI) SCROCCARO Rag. Annalisa (10)(RISORSE UMANE) SCROCCARO Rag. Annalisa (10)(RISORSE UMANE)	1.01.01.01.000 2.1.4.01.01 1.01.06.01	1.875,00	previsione di competenza di cui già impegnato * di cui fondo pluriennale vincolato previsione di cassa	0,00 0,00 0,00 1.878,08	0,00 0,00 0,00	0,00 0,00 0,00
238504	Assegni familiari - servizio urbanistica e S.I.T. (RESIDUI PASSIVI) SCROCCARO Rag. Annalisa (10)(RISORSE UMANE) SCROCCARO Rag. Annalisa (10)(RISORSE UMANE)	1.01.02.02.000 2.1.4.03.99 1.01.06.01	0,00	previsione di competenza di cui già impegnato * di cui fondo pluriennale vincolato previsione di cassa	0,00 0,00 0,00 0,00	0,00 0,00 0,00	0,00 0,00 0,00
239503	Oneri su stipendi a carico del Comune - servizio urbanistica e S.I.T. (RESIDUI PASSIVI) SCROCCARO Rag. Annalisa (10)(RISORSE UMANE) SCROCCARO Rag. Annalisa (10)(RISORSE UMANE)	1.01.02.01.000 2.1.4.02.99 1.01.06.01	446,25	previsione di competenza di cui già impegnato * di cui fondo pluriennale vincolato previsione di cassa	0,00 0,00 0,00 493,72	0,00 0,00 0,00	0,00 0,00 0,00
Totale Macroaggregato 101			8.468,55	previsione di competenza di cui già impegnato * di cui fondo pluriennale vincolato previsione di cassa	557.031,70 0,00 0,00 565.710,83	557.031,70 0,00 0,00	557.031,70 0,00 0,00
Totale Titolo 1			8.468,55	previsione di competenza di cui già impegnato * di cui fondo pluriennale vincolato previsione di cassa	557.031,70 0,00 0,00 565.710,83	557.031,70 0,00 0,00	557.031,70 0,00 0,00
Totale Programma 6			8.468,55	previsione di competenza di cui già impegnato * di cui fondo pluriennale vincolato previsione di cassa	557.031,70 0,00 0,00 565.710,83	557.031,70 0,00 0,00	557.031,70 0,00 0,00
Programma 7 Elezioni e consultazioni popolari - Anagrafe e stato civile							
Titolo 1 Spese correnti							
Macroaggregato 101 Redditi da lavoro dipendente							



BILANCIO DI PREVISIONE - CAPITOLI

COMUNE DI MARTELLAGO

SPESE

Esercizio: 2015

Responsabile di Spesa SCROCCARO Rag. Annalisa (10)(RISORSE UMANE)							
CAPITOLO	DENOMINAZIONE	PIANO DEI CONTI FINANZIARIO	RESIDUI PRESUNTI AL TERMINE DELL'ESERCIZIO PRECEDENTE QUELLO CUI SI RIFERISCE IL BILANCIO		PREVISIONI ANNO 2015	PREVISIONI ANNO 2016	PREVISIONI ANNO 2017
	RESPONSABILE DI SPESA	PIANO DEI CONTI ECONOMICO					
	RESPONSABILE DI SERVIZIO	Cod. Bilancio tuel 267					
69500	Stipendi - servizio anagrafe, stato civile, statistica, elettorale e leva SCROCCARO Rag. Annalisa (10)(RISORSE UMANE) SCROCCARO Rag. Annalisa (10)(RISORSE UMANE)	1.01.01.01.000 2.1.4.01.01 1.01.07.01	1.500,00	previsione di competenza di cui già impegnato * di cui fondo pluriennale vincolato previsione di cassa	151.305,81 0,00 0,00 152.887,90	151.305,81 0,00 0,00 0,00	151.305,81 0,00 0,00 0,00
69504	Assegni familiari - servizio anagrafe, stato civile, statistica, elettorale e leva SCROCCARO Rag. Annalisa (10)(RISORSE UMANE) SCROCCARO Rag. Annalisa (10)(RISORSE UMANE)	1.01.02.02.000 2.1.4.03.99 1.01.07.01	0,00	previsione di competenza di cui già impegnato * di cui fondo pluriennale vincolato previsione di cassa	1.911,96 0,00 0,00 1.911,96	1.911,96 0,00 0,00 0,00	1.911,96 0,00 0,00 0,00
70500	Oneri su stipendi a carico del Comune - servizio anagrafe, stato civile, statistica, elettorale e leva SCROCCARO Rag. Annalisa (10)(RISORSE UMANE) SCROCCARO Rag. Annalisa (10)(RISORSE UMANE)	1.01.02.01.000 2.1.4.02.99 1.01.07.01	357,00	previsione di competenza di cui già impegnato * di cui fondo pluriennale vincolato previsione di cassa	40.588,85 0,00 0,00 40.970,71	40.588,85 0,00 0,00 0,00	40.588,85 0,00 0,00 0,00
Totale Macroaggregato 101			1.857,00	previsione di competenza di cui già impegnato * di cui fondo pluriennale vincolato previsione di cassa	193.806,62 0,00 0,00 195.770,57	193.806,62 0,00 0,00 0,00	193.806,62 0,00 0,00 0,00
Totale Titolo 1			1.857,00	previsione di competenza di cui già impegnato * di cui fondo pluriennale vincolato previsione di cassa	193.806,62 0,00 0,00 195.770,57	193.806,62 0,00 0,00 0,00	193.806,62 0,00 0,00 0,00
Totale Programma 7			1.857,00	previsione di competenza di cui già impegnato * di cui fondo pluriennale vincolato previsione di cassa	193.806,62 0,00 0,00 195.770,57	193.806,62 0,00 0,00 0,00	193.806,62 0,00 0,00 0,00
Programma 10 Risorse umane							
Titolo 1 Spese correnti							
Macroaggregato 101 Redditi da lavoro dipendente							



BILANCIO DI PREVISIONE - CAPITOLI

COMUNE DI MARTELLAGO

SPESE

Esercizio: 2015

Responsabile di Spesa SCROCCARO Rag. Annalisa (10)(RISORSE UMANE)							
CAPITOLO	DENOMINAZIONE	PIANO DEI CONTI FINANZIARIO	RESIDUI PRESUNTI AL TERMINE DELL'ESERCIZIO PRECEDENTE QUELLO CUI SI RIFERISCE IL BILANCIO		PREVISIONI ANNO 2015	PREVISIONI ANNO 2016	PREVISIONI ANNO 2017
	RESPONSABILE DI SPESA	PIANO DEI CONTI ECONOMICO					
	RESPONSABILE DI SERVIZIO	Cod. Bilancio tucl 267					
11600	Stipendi - servizio risorse umane	1.01.01.01.000	0,00	previsione di competenza	97.677,39	97.677,39	97.677,39
	SCROCCARO Rag. Annalisa (10)(RISORSE UMANE)	2.1.4.01.01		di cui già impegnato *	0,00	0,00	0,00
	SCROCCARO Rag. Annalisa (10)(RISORSE UMANE)	1.01.02.01		di cui fondo pluriennale vincolato	0,00	0,00	0,00
				previsione di cassa	97.698,36		
12600	Oneri su stipendi a carico del Comune - servizio risorse umane	1.01.02.01.000	0,00	previsione di competenza	26.063,62	26.063,62	26.063,62
	SCROCCARO Rag. Annalisa (10)(RISORSE UMANE)	2.1.4.02.99		di cui già impegnato *	0,00	0,00	0,00
	SCROCCARO Rag. Annalisa (10)(RISORSE UMANE)	1.01.02.01		di cui fondo pluriennale vincolato	0,00	0,00	0,00
				previsione di cassa	26.073,64		
15500	Pensioni ed integrazioni del trattamento di quiescenza a carico del Comune	1.01.02.02.000	0,00	previsione di competenza	900,00	900,00	900,00
	SCROCCARO Rag. Annalisa (10)(RISORSE UMANE)	2.1.4.03.99		di cui già impegnato *	0,00	0,00	0,00
	SCROCCARO Rag. Annalisa (10)(RISORSE UMANE)	1.01.08.01		di cui fondo pluriennale vincolato	0,00	0,00	0,00
				previsione di cassa	900,00		
35500	Fondo produttività e lavoro straordinario	1.01.01.01.000	170.918,24	previsione di competenza	129.865,28	129.865,28	129.865,28
	SCROCCARO Rag. Annalisa (10)(RISORSE UMANE)	2.1.4.01.01		di cui già impegnato *	0,00	0,00	0,00
	SCROCCARO Rag. Annalisa (10)(RISORSE UMANE)	1.01.08.01		di cui fondo pluriennale vincolato	0,00	0,00	0,00
				previsione di cassa	300.889,00		
35501	Oneri a carico del Comune su fondo produttività e straordinario	1.01.02.01.000	35.656,06	previsione di competenza	30.953,00	30.953,00	30.953,00
	SCROCCARO Rag. Annalisa (10)(RISORSE UMANE)	2.1.4.02.99		di cui già impegnato *	0,00	0,00	0,00
	SCROCCARO Rag. Annalisa (10)(RISORSE UMANE)	1.01.08.01		di cui fondo pluriennale vincolato	0,00	0,00	0,00
				previsione di cassa	71.371,56		
36500	Oneri I.N.A.I.L. su stipendi fissi ed accessori del personale dipendente	1.01.02.01.000	0,00	previsione di competenza	18.200,00	18.200,00	18.200,00
	SCROCCARO Rag. Annalisa (10)(RISORSE UMANE)	2.1.4.02.99		di cui già impegnato *	0,00	0,00	0,00
	SCROCCARO Rag. Annalisa (10)(RISORSE UMANE)	1.01.08.01		di cui fondo pluriennale vincolato	0,00	0,00	0,00
				previsione di cassa	25.026,03		
Totale Macroaggregato 101			206.574,30	previsione di competenza	303.659,29	303.659,29	303.659,29
				di cui già impegnato *	0,00	0,00	0,00
				di cui fondo pluriennale vincolato	0,00	0,00	0,00
				previsione di cassa	521.958,59		



BILANCIO DI PREVISIONE - CAPITOLI

COMUNE DI MARTELLAGO

SPESE

Esercizio: 2015

Responsabile di Spesa SCROCCARO Rag. Annalisa (10)(RISORSE UMANE)							
CAPITOLO	DENOMINAZIONE	PIANO DEI CONTI FINANZIARIO	RESIDUI PRESUNTI AL TERMINE DELL'ESERCIZIO PRECEDENTE QUELLO CUI SI RIFERISCE IL BILANCIO		PREVISIONI ANNO 2015	PREVISIONI ANNO 2016	PREVISIONI ANNO 2017
	RESPONSABILE DI SPESA	PIANO DEI CONTI ECONOMICO					
	RESPONSABILE DI SERVIZIO	Cod. Bilancio tuel 267					
Macroaggregato 103 Acquisti di beni e servizi							
37700	Somministrazione di lavoro	1.03.02.12.000	6.658,63	previsione di competenza	9.300,00	9.300,00	9.300,00
	SCROCCARO Rag. Annalisa (10)(RISORSE UMANE)	2.1.2.01.10		di cui già impegnato *	0,00	0,00	0,00
	SCROCCARO Rag. Annalisa (10)(RISORSE UMANE)	1.01.08.03		di cui fondo pluriennale vincolato	0,00	0,00	0,00
				previsione di cassa	16.199,39		
38500	Formazione del personale	1.03.02.04.000	3.010,84	previsione di competenza	14.637,61	14.637,61	14.637,61
	SCROCCARO Rag. Annalisa (10)(RISORSE UMANE)	2.1.2.01.04		di cui già impegnato *	0,00	0,00	0,00
	SCROCCARO Rag. Annalisa (10)(RISORSE UMANE)	1.01.08.03		di cui fondo pluriennale vincolato	0,00	0,00	0,00
				previsione di cassa	17.686,87		
39005	Servizio mensa al personale dipendente	1.03.02.14.000	0,00	previsione di competenza	21.272,00	21.272,00	21.272,00
	SCROCCARO Rag. Annalisa (10)(RISORSE UMANE)	2.1.2.01.12		di cui già impegnato *	0,00	0,00	0,00
	SCROCCARO Rag. Annalisa (10)(RISORSE UMANE)	1.01.08.03		di cui fondo pluriennale vincolato	0,00	0,00	0,00
				previsione di cassa	21.272,00		
39100	Incarichi professionali per prestazioni di servizi - servizio risorse umane	1.03.02.11.000	400,00	previsione di competenza	5.500,00	5.500,00	5.500,00
	SCROCCARO Rag. Annalisa (10)(RISORSE UMANE)	2.1.2.01.09		di cui già impegnato *	0,00	0,00	0,00
	SCROCCARO Rag. Annalisa (10)(RISORSE UMANE)	1.01.02.03		di cui fondo pluriennale vincolato	0,00	0,00	0,00
				previsione di cassa	7.085,94		
43000	Compensi ai componenti il nucleo di valutazione	1.03.02.01.000	1.695,00	previsione di competenza	3.900,00	3.900,00	3.900,00
	SCROCCARO Rag. Annalisa (10)(RISORSE UMANE)	2.1.2.01.01		di cui già impegnato *	0,00	0,00	0,00
	SCROCCARO Rag. Annalisa (10)(RISORSE UMANE)	1.01.03.03		di cui fondo pluriennale vincolato	0,00	0,00	0,00
				previsione di cassa	6.600,00		
Totale Macroaggregato 103			11.764,47	previsione di competenza	54.609,61	54.609,61	54.609,61
				di cui già impegnato *	0,00	0,00	0,00
				di cui fondo pluriennale vincolato	0,00	0,00	0,00
				previsione di cassa	68.844,20		

Macroaggregato 104 Trasferimenti correnti



BILANCIO DI PREVISIONE - CAPITOLI

COMUNE DI MARTELLAGO

SPESE

Esercizio: 2015

Responsabile di Spesa SCROCCARO Rag. Annalisa (10)(RISORSE UMANE)							
CAPITOLO	DENOMINAZIONE	PIANO DEI CONTI FINANZIARIO	RESIDUI PRESUNTI AL TERMINE DELL'ESERCIZIO PRECEDENTE QUELLO CUI SI RIFERISCE IL BILANCIO		PREVISIONI ANNO 2015	PREVISIONI ANNO 2016	PREVISIONI ANNO 2017
	RESPONSABILE DI SPESA	PIANO DEI CONTI ECONOMICO					
	RESPONSABILE DI SERVIZIO	Cod. Bilancio tuel 267					
38600	Trasferimenti ad altri enti per formazione del personale	1.04.01.02.000	0,00	previsione di competenza	0,00	0,00	0,00
	SCROCCARO Rag. Annalisa (10)(RISORSE UMANE)	2.3.1.01.02		di cui già impegnato *	0,00	0,00	0,00
	SCROCCARO Rag. Annalisa (10)(RISORSE UMANE)	1.01.02.05		di cui fondo pluriennale vincolato	0,00	0,00	0,00
				previsione di cassa	0,00		
Totale Macroaggregato 104			0,00	previsione di competenza	0,00	0,00	0,00
				di cui già impegnato *	0,00	0,00	0,00
				di cui fondo pluriennale vincolato	0,00	0,00	0,00
				previsione di cassa	0,00		
Totale Titolo 1			218.338,77	previsione di competenza	358.268,90	358.268,90	358.268,90
				di cui già impegnato *	0,00	0,00	0,00
				di cui fondo pluriennale vincolato	0,00	0,00	0,00
				previsione di cassa	590.802,79		
Totale Programma 10			218.338,77	previsione di competenza	358.268,90	358.268,90	358.268,90
				di cui già impegnato *	0,00	0,00	0,00
				di cui fondo pluriennale vincolato	0,00	0,00	0,00
				previsione di cassa	590.802,79		
Programma 11 Altri servizi generali							
Titolo 1 Spese correnti							
Macroaggregato 101 Redditi da lavoro dipendente							
14200	Rimborso spese per trasferte del personale dipendente (RESIDUI PASSIVI)	1.03.02.02.000	336,36	previsione di competenza	0,00	0,00	0,00
	SCROCCARO Rag. Annalisa (10)(RISORSE UMANE)	2.1.2.01.02		di cui già impegnato *	0,00	0,00	0,00
	SCROCCARO Rag. Annalisa (10)(RISORSE UMANE)	1.01.08.03		di cui fondo pluriennale vincolato	0,00	0,00	0,00
				previsione di cassa	762,52		
Totale Macroaggregato 101			336,36	previsione di competenza	0,00	0,00	0,00
				di cui già impegnato *	0,00	0,00	0,00
				di cui fondo pluriennale vincolato	0,00	0,00	0,00
				previsione di cassa	762,52		
Macroaggregato 103 Acquisto di beni e servizi							



BILANCIO DI PREVISIONE - CAPITOLI

COMUNE DI MARTELLAGO

SPESE

Esercizio: 2015

Responsabile di Spesa SCROCCARO Rag. Annalisa (10)(RISORSE UMANE)							
CAPITOLO	DENOMINAZIONE	PIANO DEI CONTI FINANZIARIO	RESIDUI PRESUNTI AL TERMINE DELL'ESERCIZIO PRECEDENTE QUELLO CUI SI RIFERISCE IL BILANCIO		PREVISIONI ANNO 2015	PREVISIONI ANNO 2016	PREVISIONI ANNO 2017
	RESPONSABILE DI SPESA	PIANO DEI CONTI ECONOMICO					
	RESPONSABILE DI SERVIZIO	Cod. Bilancio tuel 267					
14201	Rimborso spese per trasferte del personale dipendente	1.03.02.02.000	0,00	previsione di competenza	2.233,00	2.233,00	2.233,00
	SCROCCARO Rag. Annalisa (10)(RISORSE UMANE)	2.1.2.01.02		di cui già impegnato *	0,00	0,00	0,00
	SCROCCARO Rag. Annalisa (10)(RISORSE UMANE)	1.01.08.03		di cui fondo pluriennale vincolato	0,00	0,00	0,00
				previsione di cassa	2.233,00		
Totale Macroaggregato 103			0,00	previsione di competenza	2.233,00	2.233,00	2.233,00
				di cui già impegnato *	0,00	0,00	0,00
				di cui fondo pluriennale vincolato	0,00	0,00	0,00
				previsione di cassa	2.233,00		
Totale Titolo 1			336,36	previsione di competenza	2.233,00	2.233,00	2.233,00
				di cui già impegnato *	0,00	0,00	0,00
				di cui fondo pluriennale vincolato	0,00	0,00	0,00
				previsione di cassa	2.995,52		
Totale Programma 11			336,36	previsione di competenza	2.233,00	2.233,00	2.233,00
				di cui già impegnato *	0,00	0,00	0,00
				di cui fondo pluriennale vincolato	0,00	0,00	0,00
				previsione di cassa	2.995,52		
Totale Missione 1			261.567,79	previsione di competenza	1.974.575,93	1.974.575,93	1.974.575,93
				di cui già impegnato *	0,00	0,00	0,00
				di cui fondo pluriennale vincolato	0,00	0,00	0,00
				previsione di cassa	2.275.441,56		



BILANCIO DI PREVISIONE - CAPITOLI

COMUNE DI MARTELLAGO

SPESE

Esercizio: 2015

Responsabile di Spesa SCROCCARO Rag. Annalisa (10)(RISORSE UMANE)							
CAPITOLO	DENOMINAZIONE	PIANO DEI CONTI FINANZIARIO	RESIDUI PRESUNTI AL TERMINE DELL'ESERCIZIO PRECEDENTE QUELLO CUI SI RIFERISCE IL BILANCIO		PREVISIONI ANNO 2015	PREVISIONI ANNO 2016	PREVISIONI ANNO 2017
	RESPONSABILE DI SPESA	PIANO DEI CONTI ECONOMICO					
	RESPONSABILE DI SERVIZIO	Cod. Bilancio tuel 267					

Missione 3 Ordine pubblico e sicurezza**Programma 1 Polizia locale e amministrativa****Titolo 1 Spese correnti****Macroaggregato 101 Redditi da lavoro dipendente**

82500	Stipendi - Polizia Locale	1.01.01.01.000	3.223,58	previsione di competenza	0,00	0,00	0,00
	SCROCCARO Rag. Annalisa (10)(RISORSE UMANE)	2.1.4.01.01		di cui già impegnato *	0,00	0,00	0,00
	SCROCCARO Rag. Annalisa (10)(RISORSE UMANE)	1.03.01.01		di cui fondo pluriennale vincolato	0,00	0,00	0,00
				previsione di cassa	5.802,71		
82504	Assegni familiari - Polizia Locale	1.01.02.02.000	0,00	previsione di competenza	0,00	0,00	0,00
	SCROCCARO Rag. Annalisa (10)(RISORSE UMANE)	2.1.4.03.99		di cui già impegnato *	0,00	0,00	0,00
	SCROCCARO Rag. Annalisa (10)(RISORSE UMANE)	1.03.01.01		di cui fondo pluriennale vincolato	0,00	0,00	0,00
				previsione di cassa	299,70		
83500	Oneri su stipendi a carico del Comune - Polizia Locale	1.01.02.01.000	797,74	previsione di competenza	0,00	0,00	0,00
	SCROCCARO Rag. Annalisa (10)(RISORSE UMANE)	2.1.4.02.99		di cui già impegnato *	0,00	0,00	0,00
	SCROCCARO Rag. Annalisa (10)(RISORSE UMANE)	1.03.01.01		di cui fondo pluriennale vincolato	0,00	0,00	0,00
				previsione di cassa	1.903,99		

Totale Macroaggregato 101

4.021,32	previsione di competenza	0,00	0,00	0,00
	di cui già impegnato *	0,00	0,00	0,00
	di cui fondo pluriennale vincolato	0,00	0,00	0,00
	previsione di cassa	8.006,40		

Totale Titolo 1

4.021,32	previsione di competenza	0,00	0,00	0,00
	di cui già impegnato *	0,00	0,00	0,00
	di cui fondo pluriennale vincolato	0,00	0,00	0,00
	previsione di cassa	8.006,40		

Totale Programma 1

4.021,32	previsione di competenza	0,00	0,00	0,00
	di cui già impegnato *	0,00	0,00	0,00
	di cui fondo pluriennale vincolato	0,00	0,00	0,00
	previsione di cassa	8.006,40		



BILANCIO DI PREVISIONE - CAPITOLI

COMUNE DI MARTELLAGO

SPESE

Esercizio: 2015

Responsabile di Spesa SCROCCARO Rag. Annalisa (10)(RISORSE UMANE)							
CAPITOLO	DENOMINAZIONE	PIANO DEI CONTI FINANZIARIO	RESIDUI PRESUNTI AL TERMINE DELL'ESERCIZIO PRECEDENTE QUELLO CUI SI RIFERISCE IL BILANCIO		PREVISIONI ANNO 2015	PREVISIONI ANNO 2016	PREVISIONI ANNO 2017
	RESPONSABILE DI SPESA	PIANO DEI CONTI ECONOMICO					
	RESPONSABILE DI SERVIZIO	Cod. Bilancio tuel 267					
Totale Missione 3			4.021,32	previsione di competenza	0,00	0,00	0,00
				<i>di cui già impegnato *</i>	0,00	0,00	0,00
				<i>di cui fondo pluriennale vincolato</i>	0,00	0,00	0,00
				previsione di cassa	8.006,40		



BILANCIO DI PREVISIONE - CAPITOLI

COMUNE DI MARTELLAGO

SPESE

Esercizio: 2015

Responsabile di Spesa SCROCCARO Rag. Annalisa (10)(RISORSE UMANE)							
CAPITOLO	DENOMINAZIONE	PIANO DEI CONTI FINANZIARIO	RESIDUI PRESUNTI AL TERMINE DELL'ESERCIZIO PRECEDENTE QUELLO CUI SI RIFERISCE IL BILANCIO		PREVISIONI ANNO 2015	PREVISIONI ANNO 2016	PREVISIONI ANNO 2017
	RESPONSABILE DI SPESA	PIANO DEI CONTI ECONOMICO					
	RESPONSABILE DI SERVIZIO	Cod. Bilancio tuel 267					

Missione 4 Istruzione e diritto allo studio**Programma 6 Servizi ausiliari all'istruzione****Titolo 1 Spese correnti****Macroaggregato 101 Redditi da lavoro dipendente**

128500	Stipendi - servizio P.I., cultura, sport e associazioni SCROCCARO Rag. Annalisa (10)(RISORSE UMANE)	1.01.01.01.000 2.1.4.01.01 1.04.05.01	2.200,00	previsione di competenza di cui già impegnato * di cui fondo pluriennale vincolato	92.998,45 0,00 0,00	92.998,45 0,00 0,00	92.998,45 0,00 0,00
	SCROCCARO Rag. Annalisa (10)(RISORSE UMANE)			previsione di cassa	95.270,80		
128501	Oneri su stipendi a carico del Comune - servizio P.I., cultura, sport e associazioni SCROCCARO Rag. Annalisa (10)(RISORSE UMANE)	1.01.02.01.000 2.1.4.02.99 1.04.05.01	523,60	previsione di competenza di cui già impegnato * di cui fondo pluriennale vincolato	24.453,38 0,00 0,00	24.453,38 0,00 0,00	24.453,38 0,00 0,00
	SCROCCARO Rag. Annalisa (10)(RISORSE UMANE)			previsione di cassa	25.065,86		
Totale Macroaggregato 101			2.723,60	previsione di competenza di cui già impegnato * di cui fondo pluriennale vincolato previsione di cassa	117.451,83 0,00 0,00 120.336,66	117.451,83 0,00 0,00	117.451,83 0,00 0,00
Totale Titolo 1			2.723,60	previsione di competenza di cui già impegnato * di cui fondo pluriennale vincolato previsione di cassa	117.451,83 0,00 0,00 120.336,66	117.451,83 0,00 0,00	117.451,83 0,00 0,00
Totale Programma 6			2.723,60	previsione di competenza di cui già impegnato * di cui fondo pluriennale vincolato previsione di cassa	117.451,83 0,00 0,00 120.336,66	117.451,83 0,00 0,00	117.451,83 0,00 0,00
Totale Missione 4			2.723,60	previsione di competenza di cui già impegnato * di cui fondo pluriennale vincolato previsione di cassa	117.451,83 0,00 0,00 120.336,66	117.451,83 0,00 0,00	117.451,83 0,00 0,00



BILANCIO DI PREVISIONE - CAPITOLI

COMUNE DI MARTELLAGO

SPESE

Esercizio: 2015

Responsabile di Spesa SCROCCARO Rag. Annalisa (10)(RISORSE UMANE)							
CAPITOLO	DENOMINAZIONE	PIANO DEI CONTI FINANZIARIO	RESIDUI PRESUNTI AL TERMINE DELL'ESERCIZIO PRECEDENTE QUELLO CUI SI RIFERISCE IL BILANCIO		PREVISIONI ANNO 2015	PREVISIONI ANNO 2016	PREVISIONI ANNO 2017
	RESPONSABILE DI SPESA	PIANO DEI CONTI ECONOMICO					
	RESPONSABILE DI SERVIZIO	Cod. Bilancio tuel 267					

Missione 5 Tutela e valorizzazione dei beni e delle attività culturali**Programma 2 Attività culturali e interventi diversi nel settore culturale****Titolo 1 Spese correnti****Macroaggregato 101 Redditi da lavoro dipendente**

142500	Stipendi - Servizio Biblioteca	1.01.01.01.000	0,00	previsione di competenza	44.962,60	44.962,60	44.962,60
	SCROCCARO Rag. Annalisa (10)(RISORSE UMANE)	2.1.4.01.01		di cui già impegnato *	0,00	0,00	0,00
	SCROCCARO Rag. Annalisa (10)(RISORSE UMANE)	1.05.01.01		di cui fondo pluriennale vincolato	0,00	0,00	0,00
				previsione di cassa	44.983,86		
143500	Oneri su stipendi a carico del Comune - Servizio Biblioteca	1.01.02.01.000	0,00	previsione di competenza	12.563,44	12.563,44	12.563,44
	SCROCCARO Rag. Annalisa (10)(RISORSE UMANE)	2.1.4.02.99		di cui già impegnato *	0,00	0,00	0,00
	SCROCCARO Rag. Annalisa (10)(RISORSE UMANE)	1.05.01.01		di cui fondo pluriennale vincolato	0,00	0,00	0,00
				previsione di cassa	12.568,56		

Totale Macroaggregato 101			0,00	previsione di competenza	57.526,04	57.526,04	57.526,04
				di cui già impegnato *	0,00	0,00	0,00
				di cui fondo pluriennale vincolato	0,00	0,00	0,00
				previsione di cassa	57.552,42		

Totale Titolo 1			0,00	previsione di competenza	57.526,04	57.526,04	57.526,04
				di cui già impegnato *	0,00	0,00	0,00
				di cui fondo pluriennale vincolato	0,00	0,00	0,00
				previsione di cassa	57.552,42		

Totale Programma 2			0,00	previsione di competenza	57.526,04	57.526,04	57.526,04
				di cui già impegnato *	0,00	0,00	0,00
				di cui fondo pluriennale vincolato	0,00	0,00	0,00
				previsione di cassa	57.552,42		

Totale Missione 5			0,00	previsione di competenza	57.526,04	57.526,04	57.526,04
				di cui già impegnato *	0,00	0,00	0,00
				di cui fondo pluriennale vincolato	0,00	0,00	0,00
				previsione di cassa	57.552,42		



BILANCIO DI PREVISIONE - CAPITOLI

COMUNE DI MARTELLAGO

SPESE

Esercizio: 2015

Responsabile di Spesa SCROCCARO Rag. Annalisa (10)(RISORSE UMANE)							
CAPITOLO	DENOMINAZIONE	PIANO DEI CONTI FINANZIARIO	RESIDUI PRESUNTI AL TERMINE DELL'ESERCIZIO PRECEDENTE QUELLO CUI SI RIFERISCE IL BILANCIO		PREVISIONI ANNO 2015	PREVISIONI ANNO 2016	PREVISIONI ANNO 2017
	RESPONSABILE DI SPESA	PIANO DEI CONTI ECONOMICO					
	RESPONSABILE DI SERVIZIO	Cod. Bilancio tuel 267					

Missione 8 Assetto del territorio ed edilizia abitativa**Programma 1 Urbanistica e assetto del territorio****Titolo 1 Spese correnti****Macroaggregato 101 Redditi da lavoro dipendente**

238505	Stipendi - servizio urbanistica e S.I.T.	1.01.01.01.000	0,00	previsione di competenza	119.410,56	119.410,56	119.410,56
	SCROCCARO Rag. Annalisa (10)(RISORSE UMANE)	2.1.4.01.01		di cui già impegnato *	0,00	0,00	0,00
	SCROCCARO Rag. Annalisa (10)(RISORSE UMANE)	1.01.06.01		di cui fondo pluriennale vincolato	0,00	0,00	0,00
				previsione di cassa	119.410,56		
238506	Assegni familiari - servizio urbanistica e S.I.T.	1.01.02.02.000	0,00	previsione di competenza	528,48	528,48	528,48
	SCROCCARO Rag. Annalisa (10)(RISORSE UMANE)	2.1.4.03.99		di cui già impegnato *	0,00	0,00	0,00
	SCROCCARO Rag. Annalisa (10)(RISORSE UMANE)	1.01.06.01		di cui fondo pluriennale vincolato	0,00	0,00	0,00
				previsione di cassa	528,48		
239504	Oneri su stipendi a carico del Comune - servizio urbanistica e S.I.T.	1.01.02.01.000	0,00	previsione di competenza	32.001,83	32.001,83	32.001,83
	SCROCCARO Rag. Annalisa (10)(RISORSE UMANE)	2.1.4.02.99		di cui già impegnato *	0,00	0,00	0,00
	SCROCCARO Rag. Annalisa (10)(RISORSE UMANE)	1.01.06.01		di cui fondo pluriennale vincolato	0,00	0,00	0,00
				previsione di cassa	32.001,83		

Totale Macroaggregato 101

0,00	previsione di competenza	151.940,87	151.940,87	151.940,87
	di cui già impegnato *	0,00	0,00	0,00
	di cui fondo pluriennale vincolato	0,00	0,00	0,00
	previsione di cassa	151.940,87		

Totale Titolo 1

0,00	previsione di competenza	151.940,87	151.940,87	151.940,87
	di cui già impegnato *	0,00	0,00	0,00
	di cui fondo pluriennale vincolato	0,00	0,00	0,00
	previsione di cassa	151.940,87		

Totale Programma 1

0,00	previsione di competenza	151.940,87	151.940,87	151.940,87
	di cui già impegnato *	0,00	0,00	0,00
	di cui fondo pluriennale vincolato	0,00	0,00	0,00
	previsione di cassa	151.940,87		



BILANCIO DI PREVISIONE - CAPITOLI

COMUNE DI MARTELLAGO

SPESE

Esercizio: 2015

Responsabile di Spesa SCROCCARO Rag. Annalisa (10)(RISORSE UMANE)							
CAPITOLO	DENOMINAZIONE	PIANO DEI CONTI FINANZIARIO	RESIDUI PRESUNTI AL TERMINE DELL'ESERCIZIO PRECEDENTE QUELLO CUI SI RIFERISCE IL BILANCIO		PREVISIONI ANNO 2015	PREVISIONI ANNO 2016	PREVISIONI ANNO 2017
	RESPONSABILE DI SPESA	PIANO DEI CONTI ECONOMICO					
	RESPONSABILE DI SERVIZIO	Cod. Bilancio tuel 267					
Totale Missione 8			0,00	previsione di competenza	151.940,87	151.940,87	151.940,87
				<i>di cui già impegnato *</i>	0,00	0,00	0,00
				<i>di cui fondo pluriennale vincolato</i>	0,00	0,00	0,00
				previsione di cassa	151.940,87		



BILANCIO DI PREVISIONE - CAPITOLI

COMUNE DI MARTELLAGO

SPESE

Esercizio: 2015

Responsabile di Spesa SCROCCARO Rag. Annalisa (10)(RISORSE UMANE)							
CAPITOLO	DENOMINAZIONE	PIANO DEI CONTI FINANZIARIO	RESIDUI PRESUNTI AL TERMINE DELL'ESERCIZIO PRECEDENTE QUELLO CUI SI RIFERISCE IL BILANCIO		PREVISIONI ANNO 2015	PREVISIONI ANNO 2016	PREVISIONI ANNO 2017
	RESPONSABILE DI SPESA	PIANO DEI CONTI ECONOMICO					
	RESPONSABILE DI SERVIZIO	Cod. Bilancio tuel 267					

Missione 12 Diritti sociali, politiche sociali e famiglia**Programma 7 Programmazione e governo della rete dei servizi sociosanitari e sociali****Titolo 1 Spese correnti****Macroaggregato 101 Redditi da lavoro dipendente**

250500	Stipendi - servizi sociali	1.01.01.01.000	0,00	previsione di competenza	109.168,34	109.168,34	109.168,34
	SCROCCARO Rag. Annalisa (10)(RISORSE UMANE)	2.1.4.01.01		di cui già impegnato *	0,00	0,00	0,00
	SCROCCARO Rag. Annalisa (10)(RISORSE UMANE)	1.10.04.01		di cui fondo pluriennale vincolato	0,00	0,00	0,00
				previsione di cassa	109.220,55		
250504	Assegni familiari - servizi sociali	1.01.02.02.000	0,00	previsione di competenza	973,68	973,68	973,68
	SCROCCARO Rag. Annalisa (10)(RISORSE UMANE)	2.1.4.03.99		di cui già impegnato *	0,00	0,00	0,00
	SCROCCARO Rag. Annalisa (10)(RISORSE UMANE)	1.10.04.01		di cui fondo pluriennale vincolato	0,00	0,00	0,00
				previsione di cassa	1.009,28		
251500	Oneri su stipendi a carico del Comune - servizi sociali	1.01.02.01.000	0,00	previsione di competenza	30.215,82	30.215,82	30.215,82
	SCROCCARO Rag. Annalisa (10)(RISORSE UMANE)	2.1.4.02.99		di cui già impegnato *	0,00	0,00	0,00
	SCROCCARO Rag. Annalisa (10)(RISORSE UMANE)	1.10.04.01		di cui fondo pluriennale vincolato	0,00	0,00	0,00
				previsione di cassa	30.218,21		

Totale Macroaggregato 101

0,00	previsione di competenza	140.357,84	140.357,84	140.357,84
	di cui già impegnato *	0,00	0,00	0,00
	di cui fondo pluriennale vincolato	0,00	0,00	0,00
	previsione di cassa	140.448,04		

Totale Titolo 1

0,00	previsione di competenza	140.357,84	140.357,84	140.357,84
	di cui già impegnato *	0,00	0,00	0,00
	di cui fondo pluriennale vincolato	0,00	0,00	0,00
	previsione di cassa	140.448,04		

Totale Programma 7

0,00	previsione di competenza	140.357,84	140.357,84	140.357,84
	di cui già impegnato *	0,00	0,00	0,00
	di cui fondo pluriennale vincolato	0,00	0,00	0,00
	previsione di cassa	140.448,04		



BILANCIO DI PREVISIONE - CAPITOLI

COMUNE DI MARTELLAGO

SPESE

Esercizio: 2015

Responsabile di Spesa SCROCCARO Rag. Annalisa (10)(RISORSE UMANE)							
CAPITOLO	DENOMINAZIONE	PIANO DEI CONTI FINANZIARIO	RESIDUI PRESUNTI AL TERMINE DELL'ESERCIZIO PRECEDENTE QUELLO CUI SI RIFERISCE IL BILANCIO		PREVISIONI ANNO 2015	PREVISIONI ANNO 2016	PREVISIONI ANNO 2017
	RESPONSABILE DI SPESA	PIANO DEI CONTI ECONOMICO					
	RESPONSABILE DI SERVIZIO	Cod. Bilancio tucl 267					
Totale Missione 12			0,00	previsione di competenza	140.357,84	140.357,84	140.357,84
				<i>di cui già impegnato *</i>	0,00	0,00	0,00
				<i>di cui fondo pluriennale vincolato</i>	0,00	0,00	0,00
				previsione di cassa	140.448,04		



BILANCIO DI PREVISIONE - CAPITOLI

COMUNE DI MARTELLAGO

SPESE

Esercizio: 2015

Responsabile di Spesa SCROCCARO Rag. Annalisa (10)(RISORSE UMANE)							
CAPITOLO	DENOMINAZIONE	PIANO DEI CONTI FINANZIARIO	RESIDUI PRESUNTI AL TERMINE DELL'ESERCIZIO PRECEDENTE QUELLO CUI SI RIFERISCE IL BILANCIO		PREVISIONI ANNO 2015	PREVISIONI ANNO 2016	PREVISIONI ANNO 2017
	RESPONSABILE DI SPESA	PIANO DEI CONTI ECONOMICO					
	RESPONSABILE DI SERVIZIO	Cod. Bilancio tuel 267					

Missione 14 Sviluppo economico e competitività**Programma 2 Commercio - reti distributive - tutela dei consumatori****Titolo 1 Spese correnti****Macroaggregato 101 Redditi da lavoro dipendente**

286500	Stipendi - servizio commercio, attività produttive SCROCCARO Rag. Annalisa (10)(RISORSE UMANE)	1.01.01.01.000 2.1.4.01.01 1.11.05.01	0,00	previsione di competenza di cui già impegnato * di cui fondo pluriennale vincolato	24.502,23 0,00 0,00	24.502,23 0,00 0,00	24.502,23 0,00 0,00
	SCROCCARO Rag. Annalisa (10)(RISORSE UMANE)			previsione di cassa	24.512,92		
287500	Oneri su stipendi a carico del Comune - servizio commercio, attività produttive SCROCCARO Rag. Annalisa (10)(RISORSE UMANE)	1.01.02.01.000 2.1.4.02.99 1.11.05.01	0,00	previsione di competenza di cui già impegnato * di cui fondo pluriennale vincolato	6.537,65 0,00 0,00	6.537,65 0,00 0,00	6.537,65 0,00 0,00
	SCROCCARO Rag. Annalisa (10)(RISORSE UMANE)			previsione di cassa	6.546,32		

Totale Macroaggregato 101

0,00	previsione di competenza di cui già impegnato * di cui fondo pluriennale vincolato	31.039,88 0,00 0,00	31.039,88 0,00 0,00	31.039,88 0,00 0,00
	previsione di cassa	31.059,24		

Totale Titolo 1

0,00	previsione di competenza di cui già impegnato * di cui fondo pluriennale vincolato	31.039,88 0,00 0,00	31.039,88 0,00 0,00	31.039,88 0,00 0,00
	previsione di cassa	31.059,24		

Totale Programma 2

0,00	previsione di competenza di cui già impegnato * di cui fondo pluriennale vincolato	31.039,88 0,00 0,00	31.039,88 0,00 0,00	31.039,88 0,00 0,00
	previsione di cassa	31.059,24		

Programma 4 Reti e altri servizi di pubblica utilità**Titolo 1 Spese correnti****Macroaggregato 101 Redditi da lavoro dipendente**

258504	Stipendi - servizio SUAP SCROCCARO Rag. Annalisa (10)(RISORSE UMANE)	1.01.01.01.000 2.1.4.01.01	0,00	previsione di competenza di cui già impegnato *	28.662,76 0,00	28.662,76 0,00	28.662,76 0,00
	SCROCCARO Rag. Annalisa (10)(RISORSE UMANE)	1.01.06.01		di cui fondo pluriennale vincolato	0,00	0,00	0,00
				previsione di cassa	28.662,76		



BILANCIO DI PREVISIONE - CAPITOLI

COMUNE DI MARTELLAGO

SPESE

Esercizio: 2015

Responsabile di Spesa SCROCCARO Rag. Annalisa (10)(RISORSE UMANE)							
CAPITOLO	DENOMINAZIONE	PIANO DEI CONTI FINANZIARIO	RESIDUI PRESUNTI AL TERMINE DELL'ESERCIZIO PRECEDENTE QUELLO CUI SI RIFERISCE IL BILANCIO		PREVISIONI ANNO 2015	PREVISIONI ANNO 2016	PREVISIONI ANNO 2017
	RESPONSABILE DI SPESA	PIANO DEI CONTI ECONOMICO					
	RESPONSABILE DI SERVIZIO	Cod. Bilancio tucl 267					
258507	Oneri su stipendi a carico del Comune - servizio SUAP	1.01.02.01.000	0,00	previsione di competenza	7.645,57	7.645,57	7.645,57
	SCROCCARO Rag. Annalisa (10)(RISORSE UMANE)	2.1.4.02.99		di cui già impegnato *	0,00	0,00	0,00
	SCROCCARO Rag. Annalisa (10)(RISORSE UMANE)	1.01.06.01		di cui fondo pluriennale vincolato	0,00	0,00	0,00
				previsione di cassa	7.661,88		
Totale Macroaggregato 101			0,00	previsione di competenza	36.308,33	36.308,33	36.308,33
				di cui già impegnato *	0,00	0,00	0,00
				di cui fondo pluriennale vincolato	0,00	0,00	0,00
				previsione di cassa	36.324,64		
Totale Titolo 1			0,00	previsione di competenza	36.308,33	36.308,33	36.308,33
				di cui già impegnato *	0,00	0,00	0,00
				di cui fondo pluriennale vincolato	0,00	0,00	0,00
				previsione di cassa	36.324,64		
Totale Programma 4			0,00	previsione di competenza	36.308,33	36.308,33	36.308,33
				di cui già impegnato *	0,00	0,00	0,00
				di cui fondo pluriennale vincolato	0,00	0,00	0,00
				previsione di cassa	36.324,64		
Totale Missione 14			0,00	previsione di competenza	67.348,21	67.348,21	67.348,21
				di cui già impegnato *	0,00	0,00	0,00
				di cui fondo pluriennale vincolato	0,00	0,00	0,00
				previsione di cassa	67.383,88		



BILANCIO DI PREVISIONE - CAPITOLI

COMUNE DI MARTELLAGO

SPESE

Esercizio: 2015

Responsabile di Spesa SCROCCARO Rag. Annalisa (10)(RISORSE UMANE)							
CAPITOLO	DENOMINAZIONE	PIANO DEI CONTI FINANZIARIO	RESIDUI PRESUNTI AL TERMINE DELL'ESERCIZIO PRECEDENTE QUELLO CUI SI RIFERISCE IL BILANCIO		PREVISIONI ANNO 2015	PREVISIONI ANNO 2016	PREVISIONI ANNO 2017
	RESPONSABILE DI SPESA	PIANO DEI CONTI ECONOMICO					
	RESPONSABILE DI SERVIZIO	Cod. Bilancio tuel 267					

Missione 99 Servizi per conto terzi**Programma 1 Servizi per conto terzi e Partite di giro****Titolo 7 Spese per conto terzi e partite di giro****Macroaggregato 701 Uscite per partite di giro**

404500	Versamento delle ritenute previdenziali ed assistenziali per il personale dipendente (cap. E 115000) SCROCCARO Rag. Annalisa (10)(RISORSE UMANE) SCROCCARO Rag. Annalisa (10)(RISORSE UMANE)	7.01.02.02.000 4.00.00.01	3.590,84	previsione di competenza <i>di cui già impegnato *</i> <i>di cui fondo pluriennale vincolato</i> previsione di cassa	300.000,00 0,00 0,00 303.590,84	300.000,00 0,00 0,00	300.000,00 0,00 0,00
404501	Versamento addizionale reg. IRPEF - dipendenti ed assimilati (cap. E 115001) SCROCCARO Rag. Annalisa (10)(RISORSE UMANE) SCROCCARO Rag. Annalisa (10)(RISORSE UMANE)	7.01.02.01.000 4.00.00.02	0,00	previsione di competenza <i>di cui già impegnato *</i> <i>di cui fondo pluriennale vincolato</i> previsione di cassa	100.000,00 0,00 0,00 100.000,00	100.000,00 0,00 0,00	100.000,00 0,00 0,00
404504	Versamento addizionale comunale IRPEF - DIPENDENTI E ASSIMILATI (cap. E 115004) SCROCCARO Rag. Annalisa (10)(RISORSE UMANE) SCROCCARO Rag. Annalisa (10)(RISORSE UMANE)	7.01.02.01.000 4.00.00.02	855,84	previsione di competenza <i>di cui già impegnato *</i> <i>di cui fondo pluriennale vincolato</i> previsione di cassa	50.000,00 0,00 0,00 50.855,84	50.000,00 0,00 0,00	50.000,00 0,00 0,00
405500	Versamento ritenute previdenziali, assistenziali ed assicurative - co.co.co. (cap. E 115500) SCROCCARO Rag. Annalisa (10)(RISORSE UMANE) SCROCCARO Rag. Annalisa (10)(RISORSE UMANE)	7.01.03.02.000 4.00.00.01	0,00	previsione di competenza <i>di cui già impegnato *</i> <i>di cui fondo pluriennale vincolato</i> previsione di cassa	20.000,00 0,00 0,00 20.000,00	20.000,00 0,00 0,00	20.000,00 0,00 0,00
405501	Versamento addizionale regionale IRPEF - co.co.co. (cap. E 115501) SCROCCARO Rag. Annalisa (10)(RISORSE UMANE) SCROCCARO Rag. Annalisa (10)(RISORSE UMANE)	7.01.03.01.000 4.00.00.02	0,00	previsione di competenza <i>di cui già impegnato *</i> <i>di cui fondo pluriennale vincolato</i> previsione di cassa	10.000,00 0,00 0,00 10.000,00	10.000,00 0,00 0,00	10.000,00 0,00 0,00



BILANCIO DI PREVISIONE - CAPITOLI

COMUNE DI MARTELLAGO

SPESE

Esercizio: 2015

Responsabile di Spesa SCROCCARO Rag. Annalisa (10)(RISORSE UMANE)							
CAPITOLO	DENOMINAZIONE	PIANO DEI CONTI FINANZIARIO	RESIDUI PRESUNTI AL TERMINE DELL'ESERCIZIO PRECEDENTE QUELLO CUI SI RIFERISCE IL BILANCIO		PREVISIONI ANNO 2015	PREVISIONI ANNO 2016	PREVISIONI ANNO 2017
	RESPONSABILE DI SPESA	PIANO DEI CONTI ECONOMICO					
	RESPONSABILE DI SERVIZIO	Cod. Bilancio tucl 267					
405502	Versamento ritenute IRPEF - co.co.co. (cap. E 115502) SCROCCARO Rag. Annalisa (10)(RISORSE UMANE) SCROCCARO Rag. Annalisa (10)(RISORSE UMANE)	7.01.03.01.000 4.00.00.02	0,00	previsione di competenza di cui già impegnato * di cui fondo pluriennale vincolato previsione di cassa	30.000,00 0,00 0,00 30.000,00	30.000,00 0,00 0,00 30.000,00	30.000,00 0,00 0,00 30.000,00
405503	Versamento addizionale comunale IRPEF - co.co.co. (cap E 115503) SCROCCARO Rag. Annalisa (10)(RISORSE UMANE) SCROCCARO Rag. Annalisa (10)(RISORSE UMANE)	7.01.03.01.000 4.00.00.02	0,00	previsione di competenza di cui già impegnato * di cui fondo pluriennale vincolato previsione di cassa	10.000,00 0,00 0,00 10.000,00	10.000,00 0,00 0,00 10.000,00	10.000,00 0,00 0,00 10.000,00
405504	Versamento addizionale opzionale comunale IRPEF - co.co.co. (cap. E 115504) SCROCCARO Rag. Annalisa (10)(RISORSE UMANE) SCROCCARO Rag. Annalisa (10)(RISORSE UMANE)	7.01.03.01.000 4.00.00.02	0,00	previsione di competenza di cui già impegnato * di cui fondo pluriennale vincolato previsione di cassa	10.000,00 0,00 0,00 10.000,00	10.000,00 0,00 0,00 10.000,00	10.000,00 0,00 0,00 10.000,00
406500	Versamento ritenute IRPEF - DIPENDENTI E ASSIMILATI (cap. E 115002) SCROCCARO Rag. Annalisa (10)(RISORSE UMANE) SCROCCARO Rag. Annalisa (10)(RISORSE UMANE)	7.01.02.01.000 4.00.00.02	221.969,66	previsione di competenza di cui già impegnato * di cui fondo pluriennale vincolato previsione di cassa	600.000,00 0,00 0,00 821.969,66	600.000,00 0,00 0,00 600.000,00	600.000,00 0,00 0,00 600.000,00
408500	Versamento di altre ritenute al personale per conto di terzi (cap. E 117000) SCROCCARO Rag. Annalisa (10)(RISORSE UMANE) SCROCCARO Rag. Annalisa (10)(RISORSE UMANE)	7.01.02.99.000 4.00.00.03	0,00	previsione di competenza di cui già impegnato * di cui fondo pluriennale vincolato previsione di cassa	70.000,00 0,00 0,00 73.055,06	70.000,00 0,00 0,00 70.000,00	70.000,00 0,00 0,00 70.000,00
Totale Macroaggregato 701			226.416,34	previsione di competenza di cui già impegnato * di cui fondo pluriennale vincolato previsione di cassa	1.200.000,00 0,00 0,00 1.429.471,40	1.200.000,00 0,00 0,00 1.200.000,00	1.200.000,00 0,00 0,00 1.200.000,00
Totale Titolo 7			226.416,34	previsione di competenza di cui già impegnato * di cui fondo pluriennale vincolato previsione di cassa	1.200.000,00 0,00 0,00 1.429.471,40	1.200.000,00 0,00 0,00 1.200.000,00	1.200.000,00 0,00 0,00 1.200.000,00



BILANCIO DI PREVISIONE - CAPITOLI

COMUNE DI MARTELLAGO

SPESE

Esercizio: 2015

Responsabile di Spesa SCROCCARO Rag. Annallsa (10)(RISORSE UMANE)							
CAPITOLO	DENOMINAZIONE	PIANO DEI CONTI FINANZIARIO	RESIDUI PRESUNTI AL TERMINE DELL'ESERCIZIO PRECEDENTE QUELLO CUI SI RIFERISCE IL BILANCIO		PREVISIONI ANNO 2015	PREVISIONI ANNO 2016	PREVISIONI ANNO 2017
	RESPONSABILE DI SPESA	PIANO DEI CONTI ECONOMICO					
	RESPONSABILE DI SERVIZIO	Cod. Bilancio tuel 267					
Totale Programma 1			226.416,34	previsione di competenza	1.200.000,00	1.200.000,00	1.200.000,00
				<i>di cui già impegnato *</i>	0,00	0,00	0,00
				<i>di cui fondo pluriennale vincolato</i>	0,00	0,00	0,00
				previsione di cassa	1.429.471,40		
Totale Missione 99			226.416,34	previsione di competenza	1.200.000,00	1.200.000,00	1.200.000,00
				<i>di cui già impegnato *</i>	0,00	0,00	0,00
				<i>di cui fondo pluriennale vincolato</i>	0,00	0,00	0,00
				previsione di cassa	1.429.471,40		
Totale Responsabile di Spesa			494.729,05	previsione di competenza	3.709.200,72	3.709.200,72	3.709.200,72
				<i>di cui già impegnato *</i>	0,00	0,00	0,00
				<i>di cui fondo pluriennale vincolato</i>	0,00	0,00	0,00
				previsione di cassa	4.250.581,23		
				Disavanzo di amministrazione	0,00	0,00	0,00
Totale Generale delle Spese			494.729,05	previsione di competenza	3.709.200,72	3.709.200,72	3.709.200,72
				<i>di cui già impegnato *</i>	0,00	0,00	0,00
				<i>di cui fondo pluriennale vincolato</i>	0,00	0,00	0,00
				previsione di cassa	4.250.581,23		



BILANCIO DI PREVISIONE - CAPITOLI

COMUNE DI MARTELLAGO

ENTRATE

Esercizio: 2015

		PREVISIONI DELL'ANNO A CUI SI RIFERISCE IL BILANCIO
Fondo pluriennale vincolato per spese correnti	previsione di competenza	0,00
Fondo pluriennale vincolato per spese in conto capitale	previsione di competenza	117.804,72
Utilizzo avanzo di Amministrazione	previsione di competenza	1.227.434,29
- di cui vincolato utilizzato anticipatamente	previsione di competenza	0,00
Fondo di Cassa all'1/1/2015	previsione di cassa	4.640.422,10



BILANCIO DI PREVISIONE - CAPITOLI

COMUNE DI MARTELLAGO

ENTRATE

Esercizio: 2015

Responsabile di Entrata SCROCCARO Rag. Annalisa (11)(TRIBUTI ED ENTRATE VARIE)								
CAPITOLO	DENOMINAZIONE	PIANO DEI CONTI FINANZIARIO	RESIDUI PRESUNTI AL TERMINE DELL'ESERCIZIO PRECEDENTE QUELLO CUI SI RIFERISCE IL BILANCIO			PREVISIONI ANNO 2015	PREVISIONI ANNO 2016	PREVISIONI ANNO 2017
	RESPONSABILE DI ENTRATA	PIANO DEI CONTI ECONOMICO						
	RESPONSABILE DI SERVIZIO	Cod. Bilancio tuel 267						

Titolo 1 Entrate correnti di natura tributaria, contributiva e perequativa**Tipologia 101 Imposte, tasse e proventi assimilati****Categoria 6 Imposta municipale propria**

1501	I.M.U. sperimentale - abitazione principale e pertinenze SCROCCARO Rag. Annalisa (11)(TRIBUTI ED ENTRATE VARIE) SCROCCARO Rag. Annalisa (11)(TRIBUTI ED ENTRATE VARIE)	1.01.01.06.000 1.1.1.01.06 1.01.0059	0,00	previsione di competenza previsione di cassa		5.000,00 5.000,00	5.000,00	5.000,00
1502	I.M.U. sperimentale - fattispecie diverse da abitazione principale SCROCCARO Rag. Annalisa (11)(TRIBUTI ED ENTRATE VARIE) SCROCCARO Rag. Annalisa (11)(TRIBUTI ED ENTRATE VARIE)	1.01.01.06.000 1.1.1.01.06 1.01.0059	0,00	previsione di competenza previsione di cassa		1.500.000,00 1.502.930,00	1.500.000,00	1.500.000,00
1503	IMU - anni pregressi SCROCCARO Rag. Annalisa (11)(TRIBUTI ED ENTRATE VARIE) SCROCCARO Rag. Annalisa (11)(TRIBUTI ED ENTRATE VARIE)	1.01.01.06.000 1.1.1.01.06 1.01.0059	0,00	previsione di competenza previsione di cassa		100.000,00 111.559,00	100.000,00	100.000,00
Totale Categoria 6			0,00	previsione di competenza previsione di cassa		1.605.000,00 1.619.489,00	1.605.000,00	1.605.000,00

Categoria 8 Imposta comunale sugli immobili (ICI)

1000	Imposta Comunale sugli Immobili - I.C.I. SCROCCARO Rag. Annalisa (11)(TRIBUTI ED ENTRATE VARIE) SCROCCARO Rag. Annalisa (11)(TRIBUTI ED ENTRATE VARIE)	1.01.01.08.000 1.1.1.01.08 1.01.0010	0,00	previsione di competenza previsione di cassa		0,00 0,00	0,00	0,00
1001	Imposta Comunale sugli Immobili - I.C.I. anni pregressi SCROCCARO Rag. Annalisa (11)(TRIBUTI ED ENTRATE VARIE) SCROCCARO Rag. Annalisa (11)(TRIBUTI ED ENTRATE VARIE)	1.01.01.08.000 1.1.1.01.08 1.01.0010	21.021,08	previsione di competenza previsione di cassa		50.000,00 276.880,59	50.000,00	50.000,00
Totale Categoria 8			21.021,08	previsione di competenza previsione di cassa		50.000,00 276.880,59	50.000,00	50.000,00



BILANCIO DI PREVISIONE - CAPITOLI

COMUNE DI MARTELLAGO

ENTRATE

Esercizio: 2015

Responsabile di Entrata SCROCCARO Rag. Annalisa (11)(TRIBUTI ED ENTRATE VARIE)								
CAPITOLO	DENOMINAZIONE	PIANO DEI CONTI FINANZIARIO	RESIDUI PRESUNTI AL TERMINE DELL'ESERCIZIO PRECEDENTE QUELLO CUI SI RIFERISCE IL BILANCIO			PREVISIONI ANNO 2015	PREVISIONI ANNO 2016	PREVISIONI ANNO 2017
	RESPONSABILE DI ENTRATA	PIANO DEI CONTI ECONOMICO						
	RESPONSABILE DI SERVIZIO	Cod. Bilancio tuel 267						
Categoria 16 Addizionale comunale IRPEF								
11502	Addizionale com.le opzionale IRPEF Legge n. 296/2006 art. 1 commi dal 142 al 146 SCROCCARO Rag. Annalisa (11)(TRIBUTI ED ENTRATE VARIE)	1.01.01.16.000	0,00	previsione di competenza		2.190.000,00	2.190.000,00	2.325.000,00
	SCROCCARO Rag. Annalisa (11)(TRIBUTI ED ENTRATE VARIE)	1.1.1.01.16		previsione di cassa		2.190.000,00		
	SCROCCARO Rag. Annalisa (11)(TRIBUTI ED ENTRATE VARIE)	1.01.0050						
Totale Categoria 16			0,00	previsione di competenza		2.190.000,00	2.190.000,00	2.325.000,00
				previsione di cassa		2.190.000,00		
Categoria 52 Tassa occupazione spazi e aree pubbliche								
6000	Tassa per l'occupazione di spazi ed aree pubbliche - T.O.S.A.P. SCROCCARO Rag. Annalisa (11)(TRIBUTI ED ENTRATE VARIE)	1.01.01.52.000	105.420,20	previsione di competenza		108.000,00	0,00	0,00
	SCROCCARO Rag. Annalisa (11)(TRIBUTI ED ENTRATE VARIE)	1.1.1.01.52		previsione di cassa		213.420,20		
	SCROCCARO Rag. Annalisa (11)(TRIBUTI ED ENTRATE VARIE)	1.02.0060						
Totale Categoria 52			105.420,20	previsione di competenza		108.000,00	0,00	0,00
				previsione di cassa		213.420,20		
Categoria 53 Imposta comunale sulla pubblicità e diritto sulle pubbliche affissioni								
3500	Imposta comunale sulla pubblicità SCROCCARO Rag. Annalisa (11)(TRIBUTI ED ENTRATE VARIE)	1.01.01.53.000	77.943,11	previsione di competenza		100.000,00	0,00	0,00
	SCROCCARO Rag. Annalisa (11)(TRIBUTI ED ENTRATE VARIE)	1.1.1.01.53		previsione di cassa		177.944,11		
	SCROCCARO Rag. Annalisa (11)(TRIBUTI ED ENTRATE VARIE)	1.01.0030						
10500	Diritti sulle pubbliche affissioni SCROCCARO Rag. Annalisa (11)(TRIBUTI ED ENTRATE VARIE)	1.01.01.53.000	8.690,82	previsione di competenza		12.500,00	0,00	0,00
	SCROCCARO Rag. Annalisa (11)(TRIBUTI ED ENTRATE VARIE)	1.1.1.01.53		previsione di cassa		21.190,82		
	SCROCCARO Rag. Annalisa (11)(TRIBUTI ED ENTRATE VARIE)	1.03.0110						
Totale Categoria 53			86.633,93	previsione di competenza		112.500,00	0,00	0,00
				previsione di cassa		199.134,93		
Categoria 54 Imposta municipale secondaria								



BILANCIO DI PREVISIONE - CAPITOLI

COMUNE DI MARTELLAGO

ENTRATE

Esercizio: 2015

Responsabile di Entrata SCROCCARO Rag. Annalisa (11)(TRIBUTI ED ENTRATE VARIE)								
CAPITOLO	DENOMINAZIONE	PIANO DEI CONTI FINANZIARIO	RESIDUI PRESUNTI AL TERMINE DELL'ESERCIZIO PRECEDENTE QUELLO CUI SI RIFERISCE IL BILANCIO			PREVISIONI ANNO 2015	PREVISIONI ANNO 2016	PREVISIONI ANNO 2017
	RESPONSABILE DI ENTRATA	PIANO DEI CONTI ECONOMICO						
	RESPONSABILE DI SERVIZIO	Cod. Bilancio tuel 267						
1600	Imposta municipale secondaria SCROCCARO Rag. Annalisa (11)(TRIBUTI ED ENTRATE VARIE)	1.01.01.54.000	0,00	previsione di competenza		0,00	193.000,00	193.000,00
	SCROCCARO Rag. Annalisa (11)(TRIBUTI ED ENTRATE VARIE)	1.1.1.01.54		previsione di cassa		0,00		
	SCROCCARO Rag. Annalisa (11)(TRIBUTI ED ENTRATE VARIE)	1.01.0030						
Totale Categoria 54			0,00	previsione di competenza		0,00	193.000,00	193.000,00
				previsione di cassa		0,00		
Categoria 61 Tributo comunale sui rifiuti e sui servizi								
7100	Tributo comunale sui rifiuti e sui servizi - TARES (RESIDUI ATTIVI) SCROCCARO Rag. Annalisa (11)(TRIBUTI ED ENTRATE VARIE)	1.01.01.61.000	190.041,17	previsione di competenza		0,00	0,00	0,00
	SCROCCARO Rag. Annalisa (11)(TRIBUTI ED ENTRATE VARIE)	1.1.1.01.61		previsione di cassa		316.011,37		
	SCROCCARO Rag. Annalisa (11)(TRIBUTI ED ENTRATE VARIE)	1.02.0070						
7300	Tributo comunale sui rifiuti - TARI SCROCCARO Rag. Annalisa (11)(TRIBUTI ED ENTRATE VARIE)	1.01.01.61.000	1.550.723,00	previsione di competenza		2.750.724,59	2.798.609,39	2.873.240,14
	SCROCCARO Rag. Annalisa (11)(TRIBUTI ED ENTRATE VARIE)	1.1.1.01.61		previsione di cassa		4.301.447,59		
	SCROCCARO Rag. Annalisa (11)(TRIBUTI ED ENTRATE VARIE)	1.02.0070						
Totale Categoria 61			1.740.764,17	previsione di competenza		2.750.724,59	2.798.609,39	2.873.240,14
				previsione di cassa		4.617.458,96		
Categoria 76 Tassa sui servizi comunali (TASI)								
7500	Tassa sui servizi comunali (TASI) SCROCCARO Rag. Annalisa (11)(TRIBUTI ED ENTRATE VARIE)	1.01.01.76.000	0,00	previsione di competenza		1.832.000,00	1.832.000,00	2.000.000,00
	SCROCCARO Rag. Annalisa (11)(TRIBUTI ED ENTRATE VARIE)	1.1.1.01.76.001		previsione di cassa		1.832.000,00		
	SCROCCARO Rag. Annalisa (11)(TRIBUTI ED ENTRATE VARIE)	1.01.0076						
7501	Tassa sui servizi comunali (TASI) - anni pregressi SCROCCARO Rag. Annalisa (11)(TRIBUTI ED ENTRATE VARIE)	1.01.01.76.000	0,00	previsione di competenza		50.000,00	50.000,00	50.000,00
	SCROCCARO Rag. Annalisa (11)(TRIBUTI ED ENTRATE VARIE)	1.1.1.01.76.002		previsione di cassa		50.000,00		
	SCROCCARO Rag. Annalisa (11)(TRIBUTI ED ENTRATE VARIE)	1.01.0076						
Totale Categoria 76			0,00	previsione di competenza		1.882.000,00	1.882.000,00	2.050.000,00
				previsione di cassa		1.882.000,00		



BILANCIO DI PREVISIONE - CAPITOLI

COMUNE DI MARTELLAGO

ENTRATE

Esercizio: 2015

Responsabile di Entrata SCROCCARO Rag. Annalisa (11)(TRIBUTI ED ENTRATE VARIE)								
CAPITOLO	DENOMINAZIONE	PIANO DEI CONTI FINANZIARIO	RESIDUI PRESUNTI AL TERMINE DELL'ESERCIZIO PRECEDENTE QUELLO CUI SI RIFERISCE IL BILANCIO			PREVISIONI ANNO 2015	PREVISIONI ANNO 2016	PREVISIONI ANNO 2017
	RESPONSABILE DI ENTRATA	PIANO DEI CONTI ECONOMICO						
	RESPONSABILE DI SERVIZIO	Cod. Bilancio tuel 267						
Categoria 98 Altre imposte sostitutive n.a.c.								
4000	Addizionale comunale sul consumo di energia elettrica	1.01.01.98.000	0,00	previsione di competenza		0,00	0,00	0,00
	SCROCCARO Rag. Annalisa (11)(TRIBUTI ED ENTRATE VARIE)	1.1.1.01.98		previsione di cassa		0,00		
	SCROCCARO Rag. Annalisa (11)(TRIBUTI ED ENTRATE VARIE)	1.01.0040						
Totale Categoria 98			0,00	previsione di competenza		0,00	0,00	0,00
				previsione di cassa		0,00		
Totale Tipologia 101			1.953.839,38	previsione di competenza		8.698.224,59	8.718.609,39	9.096.240,14
				previsione di cassa		10.998.383,68		
Tipologia 104 Compartecipazioni di tributi								
Categoria 6 Compartecipazione IRPEF ai Comuni								
11501	Addizionale com.le opzionale IRPEF Legge n. 296/2006 art. 1 commi dal 142 al 146 -RESIDUI ATTIVI-	1.01.04.06.000	99,94	previsione di competenza		0,00	0,00	0,00
	SCROCCARO Rag. Annalisa (11)(TRIBUTI ED ENTRATE VARIE)	1.1.1.04.06.001		previsione di cassa		99,94		
	SCROCCARO Rag. Annalisa (11)(TRIBUTI ED ENTRATE VARIE)	1.01.0050						
Totale Categoria 6			99,94	previsione di competenza		0,00	0,00	0,00
				previsione di cassa		99,94		
Totale Tipologia 104			99,94	previsione di competenza		0,00	0,00	0,00
				previsione di cassa		99,94		
Totale Titolo 1			1.953.939,32	previsione di competenza		8.698.224,59	8.718.609,39	9.096.240,14
				previsione di cassa		10.998.483,62		



BILANCIO DI PREVISIONE - CAPITOLI

COMUNE DI MARTELLAGO

ENTRATE

Esercizio: 2015

Responsabile di Entrata SCROCCARO Rag. Annalisa (11)(TRIBUTI ED ENTRATE VARIE)							
CAPITOLO	DENOMINAZIONE	PIANO DEI CONTI FINANZIARIO	RESIDUI PRESUNTI AL TERMINE DELL'ESERCIZIO PRECEDENTE QUELLO CUI SI RIFERISCE IL BILANCIO				
	RESPONSABILE DI ENTRATA	PIANO DEI CONTI ECONOMICO		PREVISIONI ANNO 2015	PREVISIONI ANNO 2016	PREVISIONI ANNO 2017	
	RESPONSABILE DI SERVIZIO	Cod. Bilancio tuel 267					

Titolo 3 Entrate extratributarie**Tipologia 100 Vendita di beni e servizi e proventi derivanti dalla gestione dei beni****Categoria 2 Entrate dalla vendita e dall'erogazione di servizi**

25300	Diritti per il rilascio delle autorizzazioni per l'installazione di cartelli per accesso carraio	3.01.02.01.000	0,00	previsione di competenza	100,00	100,00	100,00
	SCROCCARO Rag. Annalisa (11)(TRIBUTI ED ENTRATE VARIE)	1.2.2.01.99		previsione di cassa	100,00		
	SCROCCARO Rag. Annalisa (11)(TRIBUTI ED ENTRATE VARIE)	3.01.0455					
54100	Sponsorizzazioni impianti pubblicitari	3.05.99.99.000	0,00	previsione di competenza	7.320,00	7.320,00	7.320,00
	RILEVANTE AI FINI IVA	1.4.9.99		previsione di cassa	7.320,00		
	SCROCCARO Rag. Annalisa (11)(TRIBUTI ED ENTRATE VARIE)	3.01.0480					
	SCROCCARO Rag. Annalisa (11)(TRIBUTI ED ENTRATE VARIE)						
Totale Categoria 2			0,00	previsione di competenza	7.420,00	7.420,00	7.420,00
				previsione di cassa	7.420,00		
Totale Tipologia 100			0,00	previsione di competenza	7.420,00	7.420,00	7.420,00
				previsione di cassa	7.420,00		
Totale Titolo 3			0,00	previsione di competenza	7.420,00	7.420,00	7.420,00
				previsione di cassa	7.420,00		



BILANCIO DI PREVISIONE - CAPITOLI

COMUNE DI MARTELLAGO

ENTRATE

Esercizio: 2015

Responsabile di Entrata SCROCCARO Rag. Annalisa (11)(TRIBUTI ED ENTRATE VARIE)								
CAPITOLO	DENOMINAZIONE	PIANO DEI CONTI FINANZIARIO	RESIDUI PRESUNTI AL TERMINE DELL'ESERCIZIO PRECEDENTE QUELLO CUI SI RIFERISCE IL BILANCIO			PREVISIONI ANNO 2015	PREVISIONI ANNO 2016	PREVISIONI ANNO 2017
	RESPONSABILE DI ENTRATA	PIANO DEI CONTI ECONOMICO						
	RESPONSABILE DI SERVIZIO	Cod. Bilancio tuel 267						
Titolo 9 Entrate per conto terzi e partite di giro								
Tipologia 200 Entrate per conto terzi								
Categoria 5 Riscossione imposte e tributi per conto terzi								
185800	Riscossione addizionale su TARES/TARI	9.02.05.01.000	46.399,42	previsione di competenza		150.000,00	150.000,00	150.000,00
	SCROCCARO Rag. Annalisa (11)(TRIBUTI ED ENTRATE VARIE)	2.4.5.04.01.01		previsione di cassa		204.111,87		
	SCROCCARO Rag. Annalisa (11)(TRIBUTI ED ENTRATE VARIE)	6.05.0000						
Totale Categoria 5			46.399,42	previsione di competenza		150.000,00	150.000,00	150.000,00
				previsione di cassa		204.111,87		
Totale Tipologia 200			46.399,42	previsione di competenza		150.000,00	150.000,00	150.000,00
				previsione di cassa		204.111,87		
Totale Titolo 9			46.399,42	previsione di competenza		150.000,00	150.000,00	150.000,00
				previsione di cassa		204.111,87		
Totale Responsabile di Entrata			2.000.338,74	previsione di competenza		8.855.644,59	8.876.029,39	9.253.660,14
				previsione di cassa		11.210.015,49		
Totale Titoli			2.000.338,74	previsione di competenza		8.855.644,59	8.876.029,39	9.253.660,14
				previsione di cassa		11.210.015,49		
				Avanzo di amministrazione		1.227.434,29		
				Fondo pluriennale vincolato		117.804,72	0,00	0,00
Totale Generale delle Entrate			2.000.338,74	previsione di competenza		10.200.883,60	8.876.029,39	9.253.660,14
				previsione di cassa		11.210.015,49		





BILANCIO DI PREVISIONE - CAPITOLI

COMUNE DI MARTELLAGO

SPESE

Esercizio: 2015

Responsabile di Spesa SCROCCARO Rag. Annalisa (11)(TRIBUTI ED ENTRATE VARIE)							
CAPITOLO	DENOMINAZIONE	PIANO DEI CONTI FINANZIARIO	RESIDUI PRESUNTI AL TERMINE DELL'ESERCIZIO PRECEDENTE QUELLO CUI SI RIFERISCE IL BILANCIO		PREVISIONI ANNO 2015	PREVISIONI ANNO 2016	PREVISIONI ANNO 2017
	RESPONSABILE DI SPESA	PIANO DEI CONTI ECONOMICO					
	RESPONSABILE DI SERVIZIO	Cod. Bilancio tucl 267					
DISAVANZO DI AMMINISTRAZIONE					0,00		
Missione 1 Servizi istituzionali, generali e di gestione							
Programma 4 Gestione delle entrate tributarie e servizi fiscali							
Titolo 1 Spese correnti							
Macroaggregato 103 Acquisto di beni e servizi							
57500	Spese per la riscossione dei tributi comunali - I.C.I./I.M.U. (RESIDUI PASSIVI) SCROCCARO Rag. Annalisa (11)(TRIBUTI ED ENTRATE VARIE)	1.03.02.16.000 2.1.2.01.14 1.01.04.03	0,00	previsione di competenza di cui già impegnato * di cui fondo pluriennale vincolato previsione di cassa	0,00 0,00 0,00 0,00	0,00 0,00 0,00	0,00 0,00 0,00
57501	Spese per la riscossione dei tributi comunali - T.O.S.A.P. SCROCCARO Rag. Annalisa (11)(TRIBUTI ED ENTRATE VARIE)	1.03.02.03.000 2.1.2.01.03 1.01.04.03	25.178,58	previsione di competenza di cui già impegnato * di cui fondo pluriennale vincolato previsione di cassa	15.628,22 0,00 0,00 40.806,80	0,00 0,00 0,00	0,00 0,00 0,00
57502	Spese per la riscossione dei tributi comunali - imposta di pubblicità e diritti pubbliche affissioni SCROCCARO Rag. Annalisa (11)(TRIBUTI ED ENTRATE VARIE)	1.03.02.03.000 2.1.2.01.03 1.01.04.03	16.984,55	previsione di competenza di cui già impegnato * di cui fondo pluriennale vincolato previsione di cassa	19.402,12 0,00 0,00 36.386,67	0,00 0,00 0,00	0,00 0,00 0,00
57503	Spese per la riscossione dei tributi comunali SCROCCARO Rag. Annalisa (11)(TRIBUTI ED ENTRATE VARIE)	1.03.02.16.000 2.1.2.01.14 1.01.04.03	1.129,70	previsione di competenza di cui già impegnato * di cui fondo pluriennale vincolato previsione di cassa	15.000,00 0,00 0,00 38.943,70	15.000,00 0,00 0,00	15.000,00 0,00 0,00
Totale Macroaggregato 103			43.292,83	previsione di competenza di cui già impegnato * di cui fondo pluriennale vincolato previsione di cassa	50.030,34 0,00 0,00 116.137,17	15.000,00 0,00 0,00	15.000,00 0,00 0,00
Macroaggregato 104 Trasferimenti correnti							



BILANCIO DI PREVISIONE - CAPITOLI

COMUNE DI MARTELLAGO

SPESE

Esercizio: 2015

Responsabile di Spesa SCROCCARO Rag. Annalisa (11)(TRIBUTI ED ENTRATE VARIE)							
CAPITOLO	DENOMINAZIONE	PIANO DEI CONTI FINANZIARIO	RESIDUI PRESUNTI AL TERMINE DELL'ESERCIZIO PRECEDENTE QUELLO CUI SI RIFERISCE IL BILANCIO		PREVISIONI ANNO 2015	PREVISIONI ANNO 2016	PREVISIONI ANNO 2017
	RESPONSABILE DI SPESA	PIANO DEI CONTI ECONOMICO					
	RESPONSABILE DI SERVIZIO	Cod. Bilancio tuel 267					
62006	Contributo all'IFEL sui tributi comunali	1.04.01.01.000	0,00	previsione di competenza	200,00	200,00	200,00
	SCROCCARO Rag. Annalisa (11)(TRIBUTI ED ENTRATE VARIE)	2.3.1.01.01		di cui già impegnato *	0,00	0,00	0,00
	SCROCCARO Rag. Annalisa (11)(TRIBUTI ED ENTRATE VARIE)	1.01.04.05		di cui fondo pluriennale vincolato	0,00	0,00	0,00
				previsione di cassa	200,00		
Totale Macroaggregato 104			0,00	previsione di competenza	200,00	200,00	200,00
				di cui già impegnato *	0,00	0,00	0,00
				di cui fondo pluriennale vincolato	0,00	0,00	0,00
				previsione di cassa	200,00		
Macroaggregato 109 Rimborsi e poste correttive delle entrate							
60503	Rimborsi alle famiglie di tributi comunali	1.09.02.01.000	0,00	previsione di competenza	5.000,00	5.000,00	5.000,00
	SCROCCARO Rag. Annalisa (11)(TRIBUTI ED ENTRATE VARIE)	5.1.1.03.02.001		di cui già impegnato *	0,00	0,00	0,00
	SCROCCARO Rag. Annalisa (11)(TRIBUTI ED ENTRATE VARIE)	1.01.04.05		di cui fondo pluriennale vincolato	0,00	0,00	0,00
				previsione di cassa	5.000,00		
60504	Rimborsi alle imprese di tributi comunali	1.09.02.01.000	0,00	previsione di competenza	10.000,00	10.000,00	10.000,00
	SCROCCARO Rag. Annalisa (11)(TRIBUTI ED ENTRATE VARIE)	5.1.1.03.02.001		di cui già impegnato *	0,00	0,00	0,00
	SCROCCARO Rag. Annalisa (11)(TRIBUTI ED ENTRATE VARIE)	1.01.04.05		di cui fondo pluriennale vincolato	0,00	0,00	0,00
				previsione di cassa	10.000,00		
Totale Macroaggregato 109			0,00	previsione di competenza	15.000,00	15.000,00	15.000,00
				di cui già impegnato *	0,00	0,00	0,00
				di cui fondo pluriennale vincolato	0,00	0,00	0,00
				previsione di cassa	15.000,00		
Totale Titolo 1			43.292,83	previsione di competenza	65.230,34	30.200,00	30.200,00
				di cui già impegnato *	0,00	0,00	0,00
				di cui fondo pluriennale vincolato	0,00	0,00	0,00
				previsione di cassa	131.337,17		
Totale Programma 4			43.292,83	previsione di competenza	65.230,34	30.200,00	30.200,00
				di cui già impegnato *	0,00	0,00	0,00
				di cui fondo pluriennale vincolato	0,00	0,00	0,00
				previsione di cassa	131.337,17		



BILANCIO DI PREVISIONE - CAPITOLI

COMUNE DI MARTELLAGO

SPESE

Esercizio: 2015

Responsabile di Spesa SCROCCARO Rag. Annalisa (11)(TRIBUTI ED ENTRATE VARIE)							
CAPITOLO	DENOMINAZIONE	PIANO DEI CONTI FINANZIARIO	RESIDUI PRESUNTI AL TERMINE DELL'ESERCIZIO PRECEDENTE QUELLO CUI SI RIFERISCE IL BILANCIO		PREVISIONI ANNO 2015	PREVISIONI ANNO 2016	PREVISIONI ANNO 2017
	RESPONSABILE DI SPESA	PIANO DEI CONTI ECONOMICO					
	RESPONSABILE DI SERVIZIO	Cod. Bilancio tuel 267					
Totale Missione 1			43.292,83	previsione di competenza	65.230,34	30.200,00	30.200,00
				<i>di cui già impegnato *</i>	0,00	0,00	0,00
				<i>di cui fondo pluriennale vincolato</i>	0,00	0,00	0,00
				previsione di cassa	131.337,17		



BILANCIO DI PREVISIONE - CAPITOLI

COMUNE DI MARTELLAGO

SPESE

Esercizio: 2015

Responsabile di Spesa SCROCCARO Rag. Annalisa (11)(TRIBUTI ED ENTRATE VARIE)

CAPITOLO	DENOMINAZIONE	PIANO DEI CONTI FINANZIARIO	RESIDUI PRESUNTI AL TERMINE DELL'ESERCIZIO PRECEDENTE QUELLO CUI SI RIFERISCE IL BILANCIO		PREVISIONI ANNO 2015	PREVISIONI ANNO 2016	PREVISIONI ANNO 2017
	RESPONSABILE DI SPESA	PIANO DEI CONTI ECONOMICO					
	RESPONSABILE DI SERVIZIO	Cod. Bilancio tuel 267					

Missione 99 Servizi per conto terzi**Programma 1 Servizi per conto terzi e Partite di giro****Titolo 7 Spese per conto terzi e partite di giro****Macroaggregato 702 Uscite per conto terzi**

405800	Riversamento alla Provincia di Venezia addizionale su Tares/Tari	7.02.05.01.000	74.399,28	previsione di competenza	150.000,00	150.000,00	150.000,00
	SCROCCARO Rag. Annalisa (11)(TRIBUTI ED ENTRATE VARIE)	2.4.5.04.01.01		di cui già impegnato *	0,00	0,00	0,00
	SCROCCARO Rag. Annalisa (11)(TRIBUTI ED ENTRATE VARIE)	4.00.00.05		di cui fondo pluriennale vincolato	0,00	0,00	0,00
				previsione di cassa	232.111,73		

Totale Macroaggregato 702

74.399,28	previsione di competenza	150.000,00	150.000,00	150.000,00
	di cui già impegnato *	0,00	0,00	0,00
	di cui fondo pluriennale vincolato	0,00	0,00	0,00
	previsione di cassa	232.111,73		

Totale Titolo 7

74.399,28	previsione di competenza	150.000,00	150.000,00	150.000,00
	di cui già impegnato *	0,00	0,00	0,00
	di cui fondo pluriennale vincolato	0,00	0,00	0,00
	previsione di cassa	232.111,73		

Totale Programma 1

74.399,28	previsione di competenza	150.000,00	150.000,00	150.000,00
	di cui già impegnato *	0,00	0,00	0,00
	di cui fondo pluriennale vincolato	0,00	0,00	0,00
	previsione di cassa	232.111,73		

Totale Missione 99

74.399,28	previsione di competenza	150.000,00	150.000,00	150.000,00
	di cui già impegnato *	0,00	0,00	0,00
	di cui fondo pluriennale vincolato	0,00	0,00	0,00
	previsione di cassa	232.111,73		

Totale Responsabile di Spesa

117.692,11	previsione di competenza	215.230,34	180.200,00	180.200,00
	di cui già impegnato *	0,00	0,00	0,00
	di cui fondo pluriennale vincolato	0,00	0,00	0,00
	previsione di cassa	363.448,90		



BILANCIO DI PREVISIONE - CAPITOLI

COMUNE DI MARTELLAGO

SPESE

Esercizio: 2015

Responsabile di Spesa SCROCCARO Rag. Annalisa (11)(TRIBUTI ED ENTRATE VARIE)							
CAPITOLO	DENOMINAZIONE	PIANO DEI CONTI FINANZIARIO	RESIDUI PRESUNTI AL TERMINE DELL'ESERCIZIO PRECEDENTE QUELLO CUI SI RIFERISCE IL BILANCIO		PREVISIONI ANNO 2015	PREVISIONI ANNO 2016	PREVISIONI ANNO 2017
	RESPONSABILE DI SPESA	PIANO DEI CONTI ECONOMICO					
	RESPONSABILE DI SERVIZIO	Cod. Bilancio tuel 267					
				Disavanzo di amministrazione	0,00	0,00	0,00
Totale Generale delle Spese			117.692,11	previsione di competenza	215.230,34	180.200,00	180.200,00
				<i>di cui già impegnato *</i>	0,00	0,00	0,00
				<i>di cui fondo pluriennale vincolato</i>	0,00	0,00	0,00
				previsione di cassa	363.448,90		





BILANCIO DI PREVISIONE - CAPITOLI

COMUNE DI MARTELLAGO

ENTRATE

Esercizio: 2015

		PREVISIONI DELL'ANNO A CUI SI RIFERISCE IL BILANCIO
Fondo pluriennale vincolato per spese correnti	previsione di competenza	0,00
Fondo pluriennale vincolato per spese in conto capitale	previsione di competenza	117.804,72
Utilizzo avanzo di Amministrazione	previsione di competenza	1.227.434,29
- di cui vincolato utilizzato anticipatamente	previsione di competenza	0,00
Fondo di Cassa all'1/1/2015	previsione di cassa	4.640.422,10



BILANCIO DI PREVISIONE - CAPITOLI

COMUNE DI MARTELLAGO

ENTRATE

Esercizio: 2015

Responsabile di Entrata CALLEGHER Ing. Fabio (12)(MANUTENZIONE DEL PATRIMONIO)								
CAPITOLO	DENOMINAZIONE	PIANO DEI CONTI FINANZIARIO	RESIDUI PRESUNTI AL TERMINE DELL'ESERCIZIO PRECEDENTE QUELLO CUI SI RIFERISCE IL BILANCIO			PREVISIONI ANNO 2015	PREVISIONI ANNO 2016	PREVISIONI ANNO 2017
	RESPONSABILE DI ENTRATA	PIANO DEI CONTI ECONOMICO						
	RESPONSABILE DI SERVIZIO	Cod. Bilancio tuel 267						

Titolo 2 Trasferimenti correnti**Tipologia 101 Trasferimenti correnti da Amministrazioni pubbliche****Categoria 2 Trasferimenti correnti da Amministrazioni Locali**

28900	Contributo regionale per Protezione Civile CALLEGHER Ing. Fabio (12)(MANUTENZIONE DEL PATRIMONIO)	2.01.01.02.000 1.3.1.01.02	0,00	previsione di competenza	3.172,32	0,00	0,00
	CALLEGHER Ing. Fabio (12)(MANUTENZIONE DEL PATRIMONIO)	4.03.1020		previsione di cassa	3.172,32		
28901	Contributi regionali correnti per Protezione Civile CALLEGHER Ing. Fabio (12)(MANUTENZIONE DEL PATRIMONIO)	2.01.01.02.000 1.3.1.01.02	0,00	previsione di competenza	0,00	0,00	0,00
	CALLEGHER Ing. Fabio (12)(MANUTENZIONE DEL PATRIMONIO)	2.02.0220		previsione di cassa	0,00		
Totale Categoria 2			0,00	previsione di competenza	3.172,32	0,00	0,00
				previsione di cassa	3.172,32		
Totale Tipologia 101			0,00	previsione di competenza	3.172,32	0,00	0,00
				previsione di cassa	3.172,32		
Totale Titolo 2			0,00	previsione di competenza	3.172,32	0,00	0,00
				previsione di cassa	3.172,32		



BILANCIO DI PREVISIONE - CAPITOLI

COMUNE DI MARTELLAGO

ENTRATE

Esercizio: 2015

Responsabile di Entrata CALLEGHER Ing. Fabio (12)(MANUTENZIONE DEL PATRIMONIO)								
CAPITOLO	DENOMINAZIONE	PIANO DEI CONTI FINANZIARIO	RESIDUI PRESUNTI AL TERMINE DELL'ESERCIZIO PRECEDENTE QUELLO CUI SI RIFERISCE IL BILANCIO			PREVISIONI ANNO 2015	PREVISIONI ANNO 2016	PREVISIONI ANNO 2017
	RESPONSABILE DI ENTRATA	PIANO DEI CONTI ECONOMICO						
	RESPONSABILE DI SERVIZIO	Cod. Bilancio tuel 267						

Titolo 3 Entrate extratributarie

Tipologia 500 Rimborsi e altre entrate correnti

Categoria 1 Indennizzi di assicurazione

25800	Rimborsi da terzi a seguito sinistri e incidenti stradali	3.05.01.01.000	0,00	previsione di competenza	50.000,00	50.000,00	50.000,00
	CALLEGHER Ing. Fabio (12)(MANUTENZIONE DEL PATRIMONIO)	1.4.1.01		previsione di cassa	50.000,10		
	CALLEGHER Ing. Fabio (12)(MANUTENZIONE DEL PATRIMONIO)	3.05.0940					
Totale Categoria 1			0,00	previsione di competenza	50.000,00	50.000,00	50.000,00
				previsione di cassa	50.000,10		
Categoria 2 Rimborsi in entrata							
25801	Rimborsi vari per utenze servizi	3.05.02.03.000	0,00	previsione di competenza	4.000,00	4.000,00	4.000,00
	CALLEGHER Ing. Fabio (12)(MANUTENZIONE DEL PATRIMONIO)	1.4.3.03		previsione di cassa	4.000,00		
	CALLEGHER Ing. Fabio (12)(MANUTENZIONE DEL PATRIMONIO)	3.05.0940					
Totale Categoria 2			0,00	previsione di competenza	4.000,00	4.000,00	4.000,00
				previsione di cassa	4.000,00		
Totale Tipologia 500			0,00	previsione di competenza	54.000,00	54.000,00	54.000,00
				previsione di cassa	54.000,10		
Totale Titolo 3			0,00	previsione di competenza	54.000,00	54.000,00	54.000,00
				previsione di cassa	54.000,10		
Totale Responsabile di Entrata			0,00	previsione di competenza	57.172,32	54.000,00	54.000,00
				previsione di cassa	57.172,42		



BILANCIO DI PREVISIONE - CAPITOLI

COMUNE DI MARTELLAGO

ENTRATE

Esercizio: 2015

Responsabile di Entrata CALLEGHER ing. Fabio (12)(MANUTENZIONE DEL PATRIMONIO)							
CAPITOLO	DENOMINAZIONE	PIANO DEI CONTI FINANZIARIO	RESIDUI PRESUNTI AL TERMINE DELL'ESERCIZIO PRECEDENTE QUELLO CUI SI RIFERISCE IL BILANCIO				
	RESPONSABILE DI ENTRATA	PIANO DEI CONTI ECONOMICO			PREVISIONI ANNO 2015	PREVISIONI ANNO 2016	PREVISIONI ANNO 2017
	RESPONSABILE DI SERVIZIO	Cod. Bilancio tuel 267					
Totale Titoli			0,00	previsione di competenza	57.172,32	54.000,00	54.000,00
				previsione di cassa	57.172,42		
				Avanzo di amministrazione	1.227.434,29		
				Fondo pluriennale vincolato	117.804,72	0,00	0,00
Totale Generale delle Entrate			0,00	previsione di competenza	1.402.411,33	54.000,00	54.000,00
				previsione di cassa	57.172,42		



BILANCIO DI PREVISIONE - CAPITOLI

COMUNE DI MARTELLAGO

SPESE

Esercizio: 2015

Responsabile di Spesa CALLEGHER ing. Fabio (12)(MANUTENZIONE DEL PATRIMONIO)							
CAPITOLO	DENOMINAZIONE	PIANO DEI CONTI FINANZIARIO	RESIDUI PRESUNTI AL TERMINE DELL'ESERCIZIO PRECEDENTE QUELLO CUI SI RIFERISCE IL BILANCIO		PREVISIONI ANNO 2015	PREVISIONI ANNO 2016	PREVISIONI ANNO 2017
	RESPONSABILE DI SPESA	PIANO DEI CONTI ECONOMICO					
	RESPONSABILE DI SERVIZIO	Cod. Bilancio tuel 267					
DISAVANZO DI AMMINISTRAZIONE					0,00		
Missione 1 Servizi Istituzionali, generali e di gestione							
Programma 6 Ufficio tecnico							
Titolo 1 Spese correnti							
Macroaggregato 101 Redditi da lavoro dipendente							
181601	Progettazione art. 92 D. Lgs. n. 163/2006 - servizio manutenzione del patrimonio CALLEGHER ing. Fabio (12)(MANUTENZIONE DEL PATRIMONIO) CALLEGHER ing. Fabio (12)(MANUTENZIONE DEL PATRIMONIO)	1.01.01.01.000 2.1.4.01.01 1.01.06.01	1.182,16	previsione di competenza di cui già impegnato * di cui fondo pluriennale vincolato previsione di cassa	3.000,00 0,00 0,00 4.182,16	3.000,00 0,00 0,00	3.000,00 0,00 0,00
181602	Oneri previdenziali e assistenziali su compensi per progettazione art. 92 D. Lgs. n. 163/2006 - servizio manutenzione del patrimonio CALLEGHER ing. Fabio (12)(MANUTENZIONE DEL PATRIMONIO) CALLEGHER ing. Fabio (12)(MANUTENZIONE DEL PATRIMONIO)	1.01.02.01.000 2.1.4.02.99 1.01.06.01	323,45	previsione di competenza di cui già impegnato * di cui fondo pluriennale vincolato previsione di cassa	1.000,00 0,00 0,00 1.323,45	1.000,00 0,00 0,00	1.000,00 0,00 0,00
Totale Macroaggregato 101				1.505,61	previsione di competenza di cui già impegnato * di cui fondo pluriennale vincolato previsione di cassa	4.000,00 0,00 0,00 5.505,61	4.000,00 0,00 0,00
Macroaggregato 103 Acquisto di beni e servizi							
182000	Adempimenti D.Lgs. n. 81/08 - prestazioni di servizi CALLEGHER ing. Fabio (12)(MANUTENZIONE DEL PATRIMONIO) CALLEGHER ing. Fabio (12)(MANUTENZIONE DEL PATRIMONIO)	1.03.02.04.000 2.1.2.01.04 1.09.01.03	12.582,49	previsione di competenza di cui già impegnato * di cui fondo pluriennale vincolato previsione di cassa	10.000,00 0,00 0,00 22.582,49	10.000,00 0,00 0,00	10.000,00 0,00 0,00
182001	Adempimenti D.Lgs. n. 81/08 - acquisto beni CALLEGHER ing. Fabio (12)(MANUTENZIONE DEL PATRIMONIO) CALLEGHER ing. Fabio (12)(MANUTENZIONE DEL PATRIMONIO)	1.03.01.02.000 2.1.1.01.02 1.09.01.02	874,06	previsione di competenza di cui già impegnato * di cui fondo pluriennale vincolato previsione di cassa	5.000,00 0,00 0,00 5.890,46	5.000,00 0,00 0,00	5.000,00 0,00 0,00



BILANCIO DI PREVISIONE - CAPITOLI

COMUNE DI MARTELLAGO

SPESE

Esercizio: 2015

Responsabile di Spesa CALLEGHER Ing. Fabio (12)(MANUTENZIONE DEL PATRIMONIO)							
CAPITOLO	DENOMINAZIONE	PIANO DEI CONTI FINANZIARIO	RESIDUI PRESUNTI AL TERMINE DELL'ESERCIZIO PRECEDENTE QUELLO CUI SI RIFERISCE IL BILANCIO		PREVISIONI ANNO 2015	PREVISIONI ANNO 2016	PREVISIONI ANNO 2017
	RESPONSABILE DI SPESA	PIANO DEI CONTI ECONOMICO					
	RESPONSABILE DI SERVIZIO	Cod. Bilancio tuel 267					
208501	Manutenzione di immobili e impianti - acquisto materiali e attrezzature - gestione beni demaniali e patrim. CALLEGHER Ing. Fabio (12)(MANUTENZIONE DEL PATRIMONIO) CALLEGHER Ing. Fabio (12)(MANUTENZIONE DEL PATRIMONIO)	1.03.01.02.000 2.1.1.01.02 1.01.05.02	2.999,29	previsione di competenza <i>di cui già impegnato *</i> <i>di cui fondo pluriennale vincolato</i> previsione di cassa	3.000,00 0,00 0,00 5.999,29	3.000,00 0,00 0,00 0,00	3.000,00 0,00 0,00 0,00
211500	Noleggio mezzi d'opera e attrezzature **PARZIALMENTE RILEVANTE AI FINI IVA** CALLEGHER Ing. Fabio (12)(MANUTENZIONE DEL PATRIMONIO) CALLEGHER Ing. Fabio (12)(MANUTENZIONE DEL PATRIMONIO)	1.03.02.07.000 2.1.3.99.99 1.01.05.04	15.388,90	previsione di competenza <i>di cui già Impegnato *</i> <i>di cui fondo pluriennale vincolato</i> previsione di cassa	10.000,00 0,00 0,00 25.388,90	10.000,00 0,00 0,00 0,00	10.000,00 0,00 0,00 0,00
213502	Verifiche obbligatorie ***PARZIALMENTE RILEVANTE AI FINI IVA*** (RESIDUI PASSIVI) CALLEGHER Ing. Fabio (12)(MANUTENZIONE DEL PATRIMONIO) CALLEGHER Ing. Fabio (12)(MANUTENZIONE DEL PATRIMONIO)	1.03.02.99.000 2.1.2.01.99 1.01.05.03	30.122,27	previsione di competenza <i>di cui già Impegnato *</i> <i>di cui fondo pluriennale vincolato</i> previsione di cassa	0,00 0,00 0,00 30.122,27	0,00 0,00 0,00 0,00	0,00 0,00 0,00 0,00
213503	Verifiche obbligatorie ***PARZIALMENTE RILEVANTE AI FINI IVA*** CALLEGHER Ing. Fabio (12)(MANUTENZIONE DEL PATRIMONIO) CALLEGHER Ing. Fabio (12)(MANUTENZIONE DEL PATRIMONIO)	1.03.02.09.000 2.1.2.01.07 1.01.05.03	0,00	previsione di competenza <i>di cui già impegnato *</i> <i>di cui fondo pluriennale vincolato</i> previsione di cassa	120.000,00 0,00 0,00 120.000,00	120.000,00 0,00 0,00 0,00	120.000,00 0,00 0,00 0,00
244510	Manutenzione ordinaria e riparazioni - uffici tecnici CALLEGHER Ing. Fabio (12)(MANUTENZIONE DEL PATRIMONIO) CALLEGHER Ing. Fabio (12)(MANUTENZIONE DEL PATRIMONIO)	1.03.02.09.000 2.1.2.01.07 1.01.06.03	0,00	previsione di competenza <i>di cui già Impegnato *</i> <i>di cui fondo pluriennale vincolato</i> previsione di cassa	20.000,00 0,00 0,00 20.000,00	20.000,00 0,00 0,00 0,00	20.000,00 0,00 0,00 0,00
344500	Acquisto materiali per manutenzione ordinaria patrimonio CALLEGHER Ing. Fabio (12)(MANUTENZIONE DEL PATRIMONIO) CALLEGHER Ing. Fabio (12)(MANUTENZIONE DEL PATRIMONIO)	1.03.01.02.000 2.1.1.01.02 1.01.05.02	37.983,58	previsione di competenza <i>di cui già impegnato *</i> <i>di cui fondo pluriennale vincolato</i> previsione di cassa	50.000,00 0,00 0,00 87.983,58	50.000,00 0,00 0,00 0,00	50.000,00 0,00 0,00 0,00



BILANCIO DI PREVISIONE - CAPITOLI

COMUNE DI MARTELLAGO

SPESE

Esercizio: 2015

Responsabile di Spesa CALLEGHER Ing. Fabio (12)(MANUTENZIONE DEL PATRIMONIO)							
CAPITOLO	DENOMINAZIONE	PIANO DEI CONTI FINANZIARIO	RESIDUI PRESUNTI AL TERMINE DELL'ESERCIZIO PRECEDENTE QUELLO CUI SI RIFERISCE IL BILANCIO		PREVISIONI ANNO 2015	PREVISIONI ANNO 2016	PREVISIONI ANNO 2017
	RESPONSABILE DI SPESA	PIANO DEI CONTI ECONOMICO					
	RESPONSABILE DI SERVIZIO	Cod. Bilancio tuel 267					
344501	Manutenzione ordinaria patrimonio - prestazioni di servizi (q.p. finanziato da cap. E 67000/67007)	1.03.02.09.000	200.690,37	previsione di competenza	0,00	0,00	0,00
	CALLEGHER Ing. Fabio (12)(MANUTENZIONE DEL PATRIMONIO)	2.1.2.01.07		di cui già impegnato *	0,00	0,00	0,00
	CALLEGHER Ing. Fabio (12)(MANUTENZIONE DEL PATRIMONIO)	1.01.05.03		di cui fondo pluriennale vincolato	0,00	0,00	0,00
				previsione di cassa	200.690,37		
Totale Macroaggregato 103			300.640,96	previsione di competenza	218.000,00	218.000,00	218.000,00
				di cui già impegnato *	0,00	0,00	0,00
				di cui fondo pluriennale vincolato	0,00	0,00	0,00
				previsione di cassa	518.657,36		
Totale Titolo 1			302.146,57	previsione di competenza	222.000,00	222.000,00	222.000,00
				di cui già impegnato *	0,00	0,00	0,00
				di cui fondo pluriennale vincolato	0,00	0,00	0,00
				previsione di cassa	524.162,97		
Titolo 2 Spese in conto capitale							
Macroaggregato 202 Investimenti fissi lordi e acquisto di terreni							
301500	Manutenzione straordinaria patrimonio comunale e lavori urgenti	2.02.01.09.000	27.231,89	previsione di competenza	20.000,00	20.000,00	20.000,00
	CALLEGHER Ing. Fabio (12)(MANUTENZIONE DEL PATRIMONIO)	1.2.2.02.09		di cui già impegnato *	0,00	0,00	0,00
	CALLEGHER Ing. Fabio (12)(MANUTENZIONE DEL PATRIMONIO)	2.01.05.01		di cui fondo pluriennale vincolato	0,00	0,00	0,00
				previsione di cassa	10.902,17		
301600	Manutenzione straordinaria e adeguamenti del deposito comunale	2.02.01.09.000	0,00	previsione di competenza	25.000,00	0,00	0,00
	CALLEGHER Ing. Fabio (12)(MANUTENZIONE DEL PATRIMONIO)	1.2.2.02.09		di cui già impegnato *	0,00	0,00	0,00
	CALLEGHER Ing. Fabio (12)(MANUTENZIONE DEL PATRIMONIO)	2.01.05.01		di cui fondo pluriennale vincolato	0,00	0,00	0,00
				previsione di cassa	0,00		
349000	Acquisto di impianti e macchinari - Servizio manutenzione del patrimonio	2.02.01.04.000	0,00	previsione di competenza	50.000,00	50.000,00	0,00
	CALLEGHER Ing. Fabio (12)(MANUTENZIONE DEL PATRIMONIO)	1.2.2.04		di cui già impegnato *	0,00	0,00	0,00
	CALLEGHER Ing. Fabio (12)(MANUTENZIONE DEL PATRIMONIO)	2.01.06.05		di cui fondo pluriennale vincolato	0,00	0,00	0,00
				previsione di cassa	0,00		



BILANCIO DI PREVISIONE - CAPITOLI

COMUNE DI MARTELLAGO

SPESE

Esercizio: 2015

Responsabile di Spesa CALLEGHER Ing. Fabio (12)(MANUTENZIONE DEL PATRIMONIO)								
CAPITOLO	DENOMINAZIONE	PIANO DEI CONTI FINANZIARIO	RESIDUI PRESUNTI AL TERMINE DELL'ESERCIZIO PRECEDENTE QUELLO CUI SI RIFERISCE IL BILANCIO		PREVISIONI ANNO 2015	PREVISIONI ANNO 2016	PREVISIONI ANNO 2017	
	RESPONSABILE DI SPESA	PIANO DEI CONTI ECONOMICO						
	RESPONSABILE DI SERVIZIO	Cod. Bilancio tuel 267						
360300	Manutenzione straordinaria edifici pubblici	2.02.01.09.000	8.174,00	previsione di competenza	10.000,00	10.000,00	10.000,00	
	CALLEGHER Ing. Fabio	1.2.2.02.09		di cui già impegnato *	0,00	0,00	0,00	
	(12)(MANUTENZIONE DEL PATRIMONIO)	2.01.05.01		di cui fondo pluriennale vincolato	0,00	0,00	0,00	
	CALLEGHER Ing. Fabio			previsione di cassa	8.174,00			
	(12)(MANUTENZIONE DEL PATRIMONIO)							
Totale Macroaggregato 202			35.405,89	previsione di competenza	105.000,00	80.000,00	30.000,00	
				di cui già impegnato *	0,00	0,00	0,00	
				di cui fondo pluriennale vincolato	0,00	0,00	0,00	
				previsione di cassa	19.076,17			
Totale Titolo 2			35.405,89	previsione di competenza	105.000,00	80.000,00	30.000,00	
				di cui già impegnato *	0,00	0,00	0,00	
				di cui fondo pluriennale vincolato	0,00	0,00	0,00	
				previsione di cassa	19.076,17			
Totale Programma 6			337.552,46	previsione di competenza	327.000,00	302.000,00	252.000,00	
				di cui già impegnato *	0,00	0,00	0,00	
				di cui fondo pluriennale vincolato	0,00	0,00	0,00	
				previsione di cassa	543.239,14			
Programma 7 Elezioni e consultazioni popolari - Anagrafe e stato civile								
Titolo 2 Spese in conto capitale								
Macroaggregato 205 Altre spese in conto capitale								
344518	Acquisto di beni ed attrezzature per lo svolgimento di elezioni e referendum	2.05.99.99.000	0,00	previsione di competenza	2.000,00	2.000,00	2.000,00	
	CALLEGHER Ing. Fabio	2.4.7.04.99		di cui già impegnato *	0,00	0,00	0,00	
	(12)(MANUTENZIONE DEL PATRIMONIO)	2.01.07.05		di cui fondo pluriennale vincolato	0,00	0,00	0,00	
	CALLEGHER Ing. Fabio			previsione di cassa	0,00			
	(12)(MANUTENZIONE DEL PATRIMONIO)							
Totale Macroaggregato 205			0,00	previsione di competenza	2.000,00	2.000,00	2.000,00	
				di cui già impegnato *	0,00	0,00	0,00	
				di cui fondo pluriennale vincolato	0,00	0,00	0,00	
				previsione di cassa	0,00			
Totale Titolo 2			0,00	previsione di competenza	2.000,00	2.000,00	2.000,00	
				di cui già impegnato *	0,00	0,00	0,00	
				di cui fondo pluriennale vincolato	0,00	0,00	0,00	
				previsione di cassa	0,00			



BILANCIO DI PREVISIONE - CAPITOLI

COMUNE DI MARTELLAGO

SPESE

Esercizio: 2015

Responsabile di Spesa CALLEGHER Ing. Fabio (12)(MANUTENZIONE DEL PATRIMONIO)								
CAPITOLO	DENOMINAZIONE	PIANO DEI CONTI FINANZIARIO	RESIDUI PRESUNTI AL TERMINE DELL'ESERCIZIO PRECEDENTE QUELLO CUI SI RIFERISCE IL BILANCIO		PREVISIONI ANNO 2015	PREVISIONI ANNO 2016	PREVISIONI ANNO 2017	
	RESPONSABILE DI SPESA	PIANO DEI CONTI ECONOMICO						
	RESPONSABILE DI SERVIZIO	Cod. Bilancio tuel 267						
Totale Programma 7				0,00	previsione di competenza	2.000,00	2.000,00	2.000,00
					di cui già impegnato *	0,00	0,00	0,00
					di cui fondo pluriennale vincolato	0,00	0,00	0,00
					previsione di cassa	0,00		
Programma 11 Altri servizi generali								
Titolo 1 Spese correnti								
Macroaggregato 103 Acquisto di beni e servizi								
4400	Somministrazioni di acqua, energia elettrica e gas, spese telefoniche e varie - uffici e servizi comunali	1.03.02.05.000 2.1.2.01.05	95.826,55	previsione di competenza	208.000,00	210.100,00	212.200,00	
	CALLEGHER Ing. Fabio (12)(MANUTENZIONE DEL PATRIMONIO)	1.01.08.03		di cui già impegnato *	0,00	0,00	0,00	
	CALLEGHER Ing. Fabio (12)(MANUTENZIONE DEL PATRIMONIO)			di cui fondo pluriennale vincolato	0,00	0,00	0,00	
				previsione di cassa	303.826,55			
4401	Servizi ausiliari per il funzionamento dell'ente - uffici e servizi comunali	1.03.02.13.000 2.1.2.01.11	0,00	previsione di competenza	85.300,00	92.830,00	101.115,00	
	CALLEGHER Ing. Fabio (12)(MANUTENZIONE DEL PATRIMONIO)	1.01.08.03		di cui già impegnato *	0,00	0,00	0,00	
	CALLEGHER Ing. Fabio (12)(MANUTENZIONE DEL PATRIMONIO)			di cui fondo pluriennale vincolato	0,00	0,00	0,00	
				previsione di cassa	85.300,00			
6800	Spazio informativo su elenco telefonico delle utenze pubbliche comunali - prestazione di servizi	1.03.02.13.000 2.1.2.01.11	2.318,00	previsione di competenza	2.600,00	2.700,00	2.800,00	
	CALLEGHER Ing. Fabio (12)(MANUTENZIONE DEL PATRIMONIO)	1.01.08.03		di cui già impegnato *	0,00	0,00	0,00	
	CALLEGHER Ing. Fabio (12)(MANUTENZIONE DEL PATRIMONIO)			di cui fondo pluriennale vincolato	0,00	0,00	0,00	
				previsione di cassa	4.918,00			
6900	Trasloco di arredi e materiali (RESIDUI PASSIVI)	1.03.02.13.000 2.1.2.01.11	0,00	previsione di competenza	0,00	0,00	0,00	
	CALLEGHER Ing. Fabio (12)(MANUTENZIONE DEL PATRIMONIO)	1.01.08.03		di cui già impegnato *	0,00	0,00	0,00	
	CALLEGHER Ing. Fabio (12)(MANUTENZIONE DEL PATRIMONIO)			di cui fondo pluriennale vincolato	0,00	0,00	0,00	
				previsione di cassa	0,00			
20000	Manutenzione autovetture	1.03.02.09.000 2.1.2.01.07	3.289,99	previsione di competenza	4.000,00	4.500,00	5.000,00	
	CALLEGHER Ing. Fabio (12)(MANUTENZIONE DEL PATRIMONIO)	1.01.08.03		di cui già impegnato *	0,00	0,00	0,00	
	CALLEGHER Ing. Fabio (12)(MANUTENZIONE DEL PATRIMONIO)			di cui fondo pluriennale vincolato	0,00	0,00	0,00	
				previsione di cassa	8.738,58			



BILANCIO DI PREVISIONE - CAPITOLI

COMUNE DI MARTELLAGO

SPESE

Esercizio: 2015

Responsabile di Spesa CALLEGHER Ing. Fabio (12)(MANUTENZIONE DEL PATRIMONIO)							
CAPITOLO	DENOMINAZIONE	PIANO DEI CONTI FINANZIARIO	RESIDUI PRESUNTI AL TERMINE DELL'ESERCIZIO PRECEDENTE QUELLO CUI SI RIFERISCE IL BILANCIO		PREVISIONI ANNO 2015	PREVISIONI ANNO 2016	PREVISIONI ANNO 2017
	RESPONSABILE DI SPESA	PIANO DEI CONTI ECONOMICO					
	RESPONSABILE DI SERVIZIO	Cod. Bilancio tuel 267					
20001	Manutenzione altri automezzi ed attrezzature CALLEGHER Ing. Fabio (12)(MANUTENZIONE DEL PATRIMONIO)	1.03.02.09.000	18.414,00	previsione di competenza	31.000,00	31.000,00	31.000,00
		2.1.2.01.07		di cui già impegnato *	0,00	0,00	0,00
		1.01.08.03		di cui fondo pluriennale vincolato	0,00	0,00	0,00
				previsione di cassa	49.978,05		
258600	Somministrazioni di acqua, energia elettrica e gas, spese telefoniche e varie - locali di uso pubblico (S.D.I.) CALLEGHER Ing. Fabio (12)(MANUTENZIONE DEL PATRIMONIO)	1.03.02.05.000	42.176,10	previsione di competenza	80.500,00	81.500,00	82.000,00
		2.1.2.01.05		di cui già impegnato *	0,00	0,00	0,00
		1.10.04.03		di cui fondo pluriennale vincolato	0,00	0,00	0,00
				previsione di cassa	122.676,10		
258601	Servizi ausiliari per il funzionamento dell'ente - locali di uso pubblico (S.D.I.) CALLEGHER Ing. Fabio (12)(MANUTENZIONE DEL PATRIMONIO)	1.03.02.13.000	0,00	previsione di competenza	13.200,00	14.520,00	16.000,00
		2.1.2.01.11		di cui già impegnato *	0,00	0,00	0,00
		1.10.04.03		di cui fondo pluriennale vincolato	0,00	0,00	0,00
				previsione di cassa	13.200,00		
Totale Macroaggregato 103			162.024,64	previsione di competenza	424.600,00	437.150,00	450.115,00
				di cui già impegnato *	0,00	0,00	0,00
				di cui fondo pluriennale vincolato	0,00	0,00	0,00
				previsione di cassa	588.637,28		
Totale Titolo 1			162.024,64	previsione di competenza	424.600,00	437.150,00	450.115,00
				di cui già impegnato *	0,00	0,00	0,00
				di cui fondo pluriennale vincolato	0,00	0,00	0,00
				previsione di cassa	588.637,28		
Totale Programma 11			162.024,64	previsione di competenza	424.600,00	437.150,00	450.115,00
				di cui già impegnato *	0,00	0,00	0,00
				di cui fondo pluriennale vincolato	0,00	0,00	0,00
				previsione di cassa	588.637,28		
Totale Missione 1			499.577,10	previsione di competenza	753.600,00	741.150,00	704.115,00
				di cui già impegnato *	0,00	0,00	0,00
				di cui fondo pluriennale vincolato	0,00	0,00	0,00
				previsione di cassa	1.131.876,42		



BILANCIO DI PREVISIONE - CAPITOLI

COMUNE DI MARTELLAGO

SPESE

Esercizio: 2015

Responsabile di Spesa CALLEGHER ing. Fabio (12)(MANUTENZIONE DEL PATRIMONIO)							
CAPITOLO	DENOMINAZIONE	PIANO DEI CONTI FINANZIARIO	RESIDUI PRESUNTI AL TERMINE DELL'ESERCIZIO PRECEDENTE QUELLO CUI SI RIFERISCE IL BILANCIO		PREVISIONI ANNO 2015	PREVISIONI ANNO 2016	PREVISIONI ANNO 2017
	RESPONSABILE DI SPESA	PIANO DEI CONTI ECONOMICO					
	RESPONSABILE DI SERVIZIO	Cod. Bilancio tuel 267					

Missione 4 Istruzione e diritto allo studio**Programma 1 Istruzione prescolastica****Titolo 1 Spese correnti****Macroaggregato 103 Acquisto di beni e servizi**

109500	Somministrazioni di acqua, energia elettrica e gas, spese telefoniche e varie - scuola dell'infanzia CALLEGHER ing. Fabio (12)(MANUTENZIONE DEL PATRIMONIO) CALLEGHER ing. Fabio (12)(MANUTENZIONE DEL PATRIMONIO)	1.03.02.05.000 2.1.2.01.05 1.04.01.03	63.237,07	previsione di competenza di cui già impegnato * di cui fondo pluriennale vincolato previsione di cassa	124.000,00 0,00 0,00 187.237,07	125.240,00 0,00 0,00 0,00	126.500,00 0,00 0,00 0,00
244508	Manutenzione ordinaria e riparazioni - scuole dell'infanzia CALLEGHER ing. Fabio (12)(MANUTENZIONE DEL PATRIMONIO) CALLEGHER ing. Fabio (12)(MANUTENZIONE DEL PATRIMONIO)	1.03.02.09.000 2.1.2.01.07 1.04.01.03	0,00	previsione di competenza di cui già impegnato * di cui fondo pluriennale vincolato previsione di cassa	10.000,00 0,00 0,00 10.000,00	10.000,00 0,00 0,00 0,00	10.000,00 0,00 0,00 0,00

Totale Macroaggregato 103

63.237,07	previsione di competenza di cui già impegnato * di cui fondo pluriennale vincolato previsione di cassa	134.000,00 0,00 0,00 197.237,07	135.240,00 0,00 0,00 0,00	136.500,00 0,00 0,00 0,00
-----------	---	--	------------------------------------	------------------------------------

Totale Titolo 1

63.237,07	previsione di competenza di cui già impegnato * di cui fondo pluriennale vincolato previsione di cassa	134.000,00 0,00 0,00 197.237,07	135.240,00 0,00 0,00 0,00	136.500,00 0,00 0,00 0,00
-----------	---	--	------------------------------------	------------------------------------

Titolo 2 Spese in conto capitale**Macroaggregato 202 Investimenti fissi lordi e acquisto di terreni**

320500	Manutenzione straordinaria scuole dell'infanzia CALLEGHER ing. Fabio (12)(MANUTENZIONE DEL PATRIMONIO) CALLEGHER ing. Fabio (12)(MANUTENZIONE DEL PATRIMONIO)	2.02.01.09.000 1.2.2.02.09 2.04.01.01	5.217,64	previsione di competenza di cui già impegnato * di cui fondo pluriennale vincolato previsione di cassa	11.900,00 0,00 0,00 5.217,64	11.900,00 0,00 0,00 0,00	11.900,00 0,00 0,00 0,00
--------	---	---	----------	---	---------------------------------------	-----------------------------------	-----------------------------------



BILANCIO DI PREVISIONE - CAPITOLI

COMUNE DI MARTELLAGO

SPESE

Esercizio: 2015

Responsabile di Spesa CALLEGHER ing. Fabio (12)(MANUTENZIONE DEL PATRIMONIO)								
CAPITOLO	DENOMINAZIONE	PIANO DEI CONTI FINANZIARIO	RESIDUI PRESUNTI AL TERMINE DELL'ESERCIZIO PRECEDENTE QUELLO CUI SI RIFERISCE IL BILANCIO		PREVISIONI ANNO 2015	PREVISIONI ANNO 2016	PREVISIONI ANNO 2017	
	RESPONSABILE DI SPESA	PIANO DEI CONTI ECONOMICO						
	RESPONSABILE DI SERVIZIO	Cod. Bilancio tuel 267						
Totale Macroaggregato 202				5.217,64	previsione di competenza	11.900,00	11.900,00	11.900,00
					di cui già impegnato *	0,00	0,00	0,00
					di cui fondo pluriennale vincolato	0,00	0,00	0,00
					previsione di cassa	5.217,64		
Totale Titolo 2				5.217,64	previsione di competenza	11.900,00	11.900,00	11.900,00
					di cui già impegnato *	0,00	0,00	0,00
					di cui fondo pluriennale vincolato	0,00	0,00	0,00
					previsione di cassa	5.217,64		
Totale Programma 1				68.454,71	previsione di competenza	145.900,00	147.140,00	148.400,00
					di cui già impegnato *	0,00	0,00	0,00
					di cui fondo pluriennale vincolato	0,00	0,00	0,00
					previsione di cassa	202.454,71		
Programma 2 Altri ordini di istruzione non universitaria								
Titolo 1 Spese correnti								
Macroaggregato 103 Acquisto di beni e servizi								
111500	Somministrazioni di acqua, energia elettrica e gas, spese telefoniche e varie - scuola primaria	1.03.02.05.000 2.1.2.01.05	97.189,29	previsione di competenza	210.000,00	212.100,00	214.250,00	
	CALLEGHER ing. Fabio	1.04.02.03		di cui già impegnato *	0,00	0,00	0,00	
	(12)(MANUTENZIONE DEL PATRIMONIO)			di cui fondo pluriennale vincolato	0,00	0,00	0,00	
	CALLEGHER ing. Fabio			previsione di cassa	307.189,29			
	(12)(MANUTENZIONE DEL PATRIMONIO)							
113500	Somministrazioni di acqua, energia elettrica e gas, spese telefoniche e varie - scuola secondaria di I°	1.03.02.05.000 2.1.2.01.05	89.718,91	previsione di competenza	210.000,00	212.100,00	214.300,00	
	CALLEGHER ing. Fabio	1.04.03.03		di cui già impegnato *	0,00	0,00	0,00	
	(12)(MANUTENZIONE DEL PATRIMONIO)			di cui fondo pluriennale vincolato	0,00	0,00	0,00	
	CALLEGHER ing. Fabio			previsione di cassa	299.718,91			
	(12)(MANUTENZIONE DEL PATRIMONIO)							
131700	Somministrazioni di acqua, energia elettrica e gas, spese telefoniche e varie - uffici segreterie scolastiche	1.03.02.05.000 2.1.2.01.05	16.089,54	previsione di competenza	26.000,00	26.260,00	26.550,00	
	CALLEGHER ing. Fabio	1.04.05.03		di cui già impegnato *	0,00	0,00	0,00	
	(12)(MANUTENZIONE DEL PATRIMONIO)			di cui fondo pluriennale vincolato	0,00	0,00	0,00	
	CALLEGHER ing. Fabio			previsione di cassa	42.089,54			
	(12)(MANUTENZIONE DEL PATRIMONIO)							



BILANCIO DI PREVISIONE - CAPITOLI

COMUNE DI MARTELLAGO

SPESE

Esercizio: 2015

Responsabile di Spesa CALLEGHER ing. Fabio (12)(MANUTENZIONE DEL PATRIMONIO)							
CAPITOLO	DENOMINAZIONE	PIANO DEI CONTI FINANZIARIO	RESIDUI PRESUNTI AL TERMINE DELL'ESERCIZIO PRECEDENTE QUELLO CUI SI RIFERISCE IL BILANCIO		PREVISIONI ANNO 2015	PREVISIONI ANNO 2016	PREVISIONI ANNO 2017
	RESPONSABILE DI SPESA	PIANO DEI CONTI ECONOMICO					
	RESPONSABILE DI SERVIZIO	Cod. Bilancio tuoi 267					
244513	Manutenzione ordinaria e riparazioni - scuole primarie	1.03.02.09.000	0,00	previsione di competenza	10.000,00	10.000,00	10.000,00
	CALLEGHER ing. Fabio	2.1.2.01.07		di cui già impegnato *	0,00	0,00	0,00
	(12)(MANUTENZIONE DEL PATRIMONIO)	1.04.02.03		di cui fondo pluriennale vincolato	0,00	0,00	0,00
	CALLEGHER ing. Fabio			previsione di cassa	10.000,00		
	(12)(MANUTENZIONE DEL PATRIMONIO)						
244514	Manutenzione ordinaria e riparazioni - scuole secondarie di I°	1.03.02.09.000	0,00	previsione di competenza	10.000,00	10.000,00	10.000,00
	CALLEGHER ing. Fabio	2.1.2.01.07		di cui già impegnato *	0,00	0,00	0,00
	(12)(MANUTENZIONE DEL PATRIMONIO)	1.04.03.03		di cui fondo pluriennale vincolato	0,00	0,00	0,00
	CALLEGHER ing. Fabio			previsione di cassa	10.000,00		
	(12)(MANUTENZIONE DEL PATRIMONIO)						
Totale Macroaggregato 103			202.997,74	previsione di competenza	466.000,00	470.460,00	475.100,00
				di cui già impegnato *	0,00	0,00	0,00
				di cui fondo pluriennale vincolato	0,00	0,00	0,00
				previsione di cassa	668.997,74		
Totale Titolo 1			202.997,74	previsione di competenza	466.000,00	470.460,00	475.100,00
				di cui già impegnato *	0,00	0,00	0,00
				di cui fondo pluriennale vincolato	0,00	0,00	0,00
				previsione di cassa	668.997,74		
Titolo 2 Spese in conto capitale							
Macroaggregato 202 Investimenti fissi lordi e acquisto di terreni							
323600	Manutenzione straordinaria scuole secondarie di I°	2.02.01.09.000	586,00	previsione di competenza	6.000,00	6.000,00	6.000,00
	CALLEGHER ing. Fabio	1.2.2.02.09		di cui già impegnato *	0,00	0,00	0,00
	(12)(MANUTENZIONE DEL PATRIMONIO)	2.04.03.01		di cui fondo pluriennale vincolato	0,00	0,00	0,00
	CALLEGHER ing. Fabio			previsione di cassa	0,00		
	(12)(MANUTENZIONE DEL PATRIMONIO)						
329200	Manutenzione straordinaria scuole primarie	2.02.01.09.000	29.473,79	previsione di competenza	48.000,00	48.000,00	48.000,00
	CALLEGHER ing. Fabio	1.2.2.02.09		di cui già impegnato *	0,00	0,00	0,00
	(12)(MANUTENZIONE DEL PATRIMONIO)	2.04.02.01		di cui fondo pluriennale vincolato	0,00	0,00	0,00
	CALLEGHER ing. Fabio			previsione di cassa	28.863,78		
	(12)(MANUTENZIONE DEL PATRIMONIO)						



BILANCIO DI PREVISIONE - CAPITOLI

COMUNE DI MARTELLAGO

SPESE

Esercizio: 2015

Responsabile di Spesa CALLEGHER ing. Fabio (12)(MANUTENZIONE DEL PATRIMONIO)

CAPITOLO	DENOMINAZIONE	PIANO DEI CONTI FINANZIARIO	RESIDUI PRESUNTI AL TERMINE DELL'ESERCIZIO PRECEDENTE QUELLO CUI SI RIFERISCE IL BILANCIO		PREVISIONI ANNO 2015	PREVISIONI ANNO 2016	PREVISIONI ANNO 2017
	RESPONSABILE DI SPESA	PIANO DEI CONTI ECONOMICO					
	RESPONSABILE DI SERVIZIO	Cod. Bilancio tuel 267					
Totale Macroaggregato 202			30.059,79	previsione di competenza	54.000,00	54.000,00	54.000,00
				<i>di cui già impegnato *</i>	0,00	0,00	0,00
				<i>di cui fondo pluriennale vincolato</i>	0,00	0,00	0,00
				previsione di cassa	28.863,78		
Totale Titolo 2			30.059,79	previsione di competenza	54.000,00	54.000,00	54.000,00
				<i>di cui già impegnato *</i>	0,00	0,00	0,00
				<i>di cui fondo pluriennale vincolato</i>	0,00	0,00	0,00
				previsione di cassa	28.863,78		
Totale Programma 2			233.057,53	previsione di competenza	520.000,00	524.460,00	529.100,00
				<i>di cui già impegnato *</i>	0,00	0,00	0,00
				<i>di cui fondo pluriennale vincolato</i>	0,00	0,00	0,00
				previsione di cassa	697.861,52		
Totale Missione 4			301.512,24	previsione di competenza	665.900,00	671.600,00	677.500,00
				<i>di cui già impegnato *</i>	0,00	0,00	0,00
				<i>di cui fondo pluriennale vincolato</i>	0,00	0,00	0,00
				previsione di cassa	900.316,23		



BILANCIO DI PREVISIONE - CAPITOLI

COMUNE DI MARTELLAGO

SPESE

Esercizio: 2015

Responsabile di Spesa CALLEGHER ing. Fabio (12)(MANUTENZIONE DEL PATRIMONIO)							
CAPITOLO	DENOMINAZIONE	PIANO DEI CONTI FINANZIARIO	RESIDUI PRESUNTI AL TERMINE DELL'ESERCIZIO PRECEDENTE QUELLO CUI SI RIFERISCE IL BILANCIO		PREVISIONI ANNO 2015	PREVISIONI ANNO 2016	PREVISIONI ANNO 2017
	RESPONSABILE DI SPESA	PIANO DEI CONTI ECONOMICO					
	RESPONSABILE DI SERVIZIO	Cod. Bilancio tuel 267					

Missione 5 Tutela e valorizzazione dei beni e delle attività culturali**Programma 1 Valorizzazione dei beni di interesse storico.****Titolo 1 Spese correnti****Macroaggregato 103 Acquisto di beni e servizi**

213501	Controlli, verifiche e manutenzione della ciminiera dell'ex fornace di Martellago	1.03.02.09.000	0,00	previsione di competenza	3.000,00	8.000,00	3.000,00
	CALLEGHER ing. Fabio	2.1.2.01.07		di cui già impegnato *	0,00	0,00	0,00
	(12)(MANUTENZIONE DEL PATRIMONIO)	1.01.05.03		di cui fondo pluriennale vincolato	0,00	0,00	0,00
	CALLEGHER ing. Fabio			previsione di cassa	3.000,00		
	(12)(MANUTENZIONE DEL PATRIMONIO)						

Totale Macroaggregato 103

0,00	previsione di competenza	3.000,00	8.000,00	3.000,00
	di cui già impegnato *	0,00	0,00	0,00
	di cui fondo pluriennale vincolato	0,00	0,00	0,00
	previsione di cassa	3.000,00		

Totale Titolo 1

0,00	previsione di competenza	3.000,00	8.000,00	3.000,00
	di cui già impegnato *	0,00	0,00	0,00
	di cui fondo pluriennale vincolato	0,00	0,00	0,00
	previsione di cassa	3.000,00		

Totale Programma 1

0,00	previsione di competenza	3.000,00	8.000,00	3.000,00
	di cui già impegnato *	0,00	0,00	0,00
	di cui fondo pluriennale vincolato	0,00	0,00	0,00
	previsione di cassa	3.000,00		

Programma 2 Attività culturali e interventi diversi nel settore culturale**Titolo 1 Spese correnti****Macroaggregato 103 Acquisto di beni e servizi**

157500	Somministrazioni di acqua, energia elettrica e gas, spese telefoniche e varie - manifestazioni varie	1.03.02.05.000	198,15	previsione di competenza	210,00	220,00	230,00
	CALLEGHER ing. Fabio	2.1.2.01.05		di cui già impegnato *	0,00	0,00	0,00
	(12)(MANUTENZIONE DEL PATRIMONIO)	1.05.02.03		di cui fondo pluriennale vincolato	0,00	0,00	0,00
	CALLEGHER ing. Fabio			previsione di cassa	408,15		
	(12)(MANUTENZIONE DEL PATRIMONIO)						



BILANCIO DI PREVISIONE - CAPITOLI

COMUNE DI MARTELLAGO

SPESE

Esercizio: 2015

Responsabile di Spesa CALLEGHER ing. Fabio (12)(MANUTENZIONE DEL PATRIMONIO)								
CAPITOLO	DENOMINAZIONE	PIANO DEI CONTI FINANZIARIO	RESIDUI PRESUNTI AL TERMINE DELL'ESERCIZIO PRECEDENTE QUELLO CUI SI RIFERISCE IL BILANCIO		PREVISIONI ANNO 2015	PREVISIONI ANNO 2016	PREVISIONI ANNO 2017	
	RESPONSABILE DI SPESA	PIANO DEI CONTI ECONOMICO						
	RESPONSABILE DI SERVIZIO	Cod. Bilancio tuel 267						
Totale Macroaggregato 103				198,15	previsione di competenza	210,00	220,00	230,00
					<i>di cui già impegnato *</i>	0,00	0,00	0,00
					<i>di cui fondo pluriennale vincolato</i>	0,00	0,00	0,00
					previsione di cassa	408,15		
Totale Titolo 1				198,15	previsione di competenza	210,00	220,00	230,00
					<i>di cui già impegnato *</i>	0,00	0,00	0,00
					<i>di cui fondo pluriennale vincolato</i>	0,00	0,00	0,00
					previsione di cassa	408,15		
Titolo 2 Spese in conto capitale								
Macroaggregato 202 Investimenti fissi lordi e acquisto di terreni								
329000	Attrezzature per manifestazioni varie	2.02.01.99.000	0,00	previsione di competenza	5.000,00	5.000,00	5.000,00	
	CALLEGHER ing. Fabio	1.2.2.02.12		<i>di cui già impegnato *</i>	0,00	0,00	0,00	
	(12)(MANUTENZIONE DEL PATRIMONIO)	2.05.02.05		<i>di cui fondo pluriennale vincolato</i>	0,00	0,00	0,00	
	CALLEGHER ing. Fabio			previsione di cassa	0,00			
	(12)(MANUTENZIONE DEL PATRIMONIO)							
Totale Macroaggregato 202				0,00	previsione di competenza	5.000,00	5.000,00	5.000,00
					<i>di cui già impegnato *</i>	0,00	0,00	0,00
					<i>di cui fondo pluriennale vincolato</i>	0,00	0,00	0,00
					previsione di cassa	0,00		
Totale Titolo 2				0,00	previsione di competenza	5.000,00	5.000,00	5.000,00
					<i>di cui già impegnato *</i>	0,00	0,00	0,00
					<i>di cui fondo pluriennale vincolato</i>	0,00	0,00	0,00
					previsione di cassa	0,00		
Totale Programma 2				198,15	previsione di competenza	5.210,00	5.220,00	5.230,00
					<i>di cui già impegnato *</i>	0,00	0,00	0,00
					<i>di cui fondo pluriennale vincolato</i>	0,00	0,00	0,00
					previsione di cassa	408,15		
Totale Missione 5				198,15	previsione di competenza	8.210,00	13.220,00	8.230,00
					<i>di cui già impegnato *</i>	0,00	0,00	0,00
					<i>di cui fondo pluriennale vincolato</i>	0,00	0,00	0,00
					previsione di cassa	3.408,15		



BILANCIO DI PREVISIONE - CAPITOLI

COMUNE DI MARTELLAGO

SPESE

Esercizio: 2015

Responsabile di Spesa CALLEGHER Ing. Fabio (12)(MANUTENZIONE DEL PATRIMONIO)							
CAPITOLO	DENOMINAZIONE	PIANO DEI CONTI FINANZIARIO	RESIDUI PRESUNTI AL TERMINE DELL'ESERCIZIO PRECEDENTE QUELLO CUI SI RIFERISCE IL BILANCIO		PREVISIONI ANNO 2015	PREVISIONI ANNO 2016	PREVISIONI ANNO 2017
	RESPONSABILE DI SPESA	PIANO DEI CONTI ECONOMICO					
	RESPONSABILE DI SERVIZIO	Cod. Bilancio tuel 267					

Missione 6 Politiche giovanili, sport e tempo libero**Programma 1 Sport e tempo libero****Titolo 1 Spese correnti****Macroaggregato 103 Acquisti di beni e servizi**

165500	Somministrazioni di acqua, energia elettrica e gas, spese telefoniche e varie - impianti sportivi **RILEVANTE AI FINI IVA** (S.D.I.) CALLEGHER Ing. Fabio (12)(MANUTENZIONE DEL PATRIMONIO) CALLEGHER Ing. Fabio (12)(MANUTENZIONE DEL PATRIMONIO)	1.03.02.05.000 2.1.2.01.05 1.06.02.03	74.673,25	previsione di competenza <i>di cui già impegnato *</i> <i>di cui fondo pluriennale vincolato</i> previsione di cassa	180.000,00 0,00 0,00 254.673,25	181.800,00 0,00 0,00 0,00	183.618,00 0,00 0,00 0,00
165501	Servizi ausiliari per il funzionamento dell'ente - impianti sportivi **RILEVANTE AI FINI IVA** (S.D.I.) CALLEGHER Ing. Fabio (12)(MANUTENZIONE DEL PATRIMONIO) CALLEGHER Ing. Fabio (12)(MANUTENZIONE DEL PATRIMONIO)	1.03.02.13.000 2.1.2.01.11 1.06.02.03	0,00	previsione di competenza <i>di cui già impegnato *</i> <i>di cui fondo pluriennale vincolato</i> previsione di cassa	50.000,00 0,00 0,00 50.000,00	55.000,00 0,00 0,00 0,00	60.500,00 0,00 0,00 0,00

Totale Macroaggregato 103			74.673,25	previsione di competenza <i>di cui già impegnato *</i> <i>di cui fondo pluriennale vincolato</i> previsione di cassa	230.000,00 0,00 0,00 304.673,25	236.800,00 0,00 0,00 0,00	244.118,00 0,00 0,00 0,00
----------------------------------	--	--	-----------	---	--	------------------------------------	------------------------------------

Totale Titolo 1			74.673,25	previsione di competenza <i>di cui già impegnato *</i> <i>di cui fondo pluriennale vincolato</i> previsione di cassa	230.000,00 0,00 0,00 304.673,25	236.800,00 0,00 0,00 0,00	244.118,00 0,00 0,00 0,00
------------------------	--	--	-----------	---	--	------------------------------------	------------------------------------

Titolo 2 Spese in conto capitale**Macroaggregato 202 Investimenti fissi lordi e acquisto di terreni**

332000	Manutenzione straordinaria impianti sportivi **RILEVANTE AI FINI IVA** (S.D.I.) CALLEGHER Ing. Fabio (12)(MANUTENZIONE DEL PATRIMONIO) CALLEGHER Ing. Fabio (12)(MANUTENZIONE DEL PATRIMONIO)	2.02.01.09.000 1.2.2.02.09 2.06.02.01	18.372,20	previsione di competenza <i>di cui già impegnato *</i> <i>di cui fondo pluriennale vincolato</i> previsione di cassa	60.000,00 0,00 0,00 3.630,00	60.000,00 0,00 0,00 0,00	60.000,00 0,00 0,00 0,00
--------	---	---	-----------	---	---------------------------------------	-----------------------------------	-----------------------------------



BILANCIO DI PREVISIONE - CAPITOLI

COMUNE DI MARTELLAGO

SPESE

Esercizio: 2015

Responsabile di Spesa CALLEGHER ing. Fabio (12)(MANUTENZIONE DEL PATRIMONIO)							
CAPITOLO	DENOMINAZIONE	PIANO DEI CONTI FINANZIARIO	RESIDUI PRESUNTI AL TERMINE DELL'ESERCIZIO PRECEDENTE QUELLO CUI SI RIFERISCE IL BILANCIO		PREVISIONI ANNO 2015	PREVISIONI ANNO 2016	PREVISIONI ANNO 2017
	RESPONSABILE DI SPESA	PIANO DEI CONTI ECONOMICO					
	RESPONSABILE DI SERVIZIO	Cod. Bilancio tuel 267					
Totale Macroaggregato 202			18.372,20	previsione di competenza	60.000,00	60.000,00	60.000,00
				<i>di cui già impegnato *</i>	0,00	0,00	0,00
				<i>di cui fondo pluriennale vincolato</i>	0,00	0,00	0,00
				previsione di cassa	3.630,00		
Totale Titolo 2			18.372,20	previsione di competenza	60.000,00	60.000,00	60.000,00
				<i>di cui già impegnato *</i>	0,00	0,00	0,00
				<i>di cui fondo pluriennale vincolato</i>	0,00	0,00	0,00
				previsione di cassa	3.630,00		
Totale Programma 1			93.045,45	previsione di competenza	290.000,00	296.800,00	304.118,00
				<i>di cui già impegnato *</i>	0,00	0,00	0,00
				<i>di cui fondo pluriennale vincolato</i>	0,00	0,00	0,00
				previsione di cassa	308.303,25		
Totale Missione 6			93.045,45	previsione di competenza	290.000,00	296.800,00	304.118,00
				<i>di cui già impegnato *</i>	0,00	0,00	0,00
				<i>di cui fondo pluriennale vincolato</i>	0,00	0,00	0,00
				previsione di cassa	308.303,25		



BILANCIO DI PREVISIONE - CAPITOLI

COMUNE DI MARTELLAGO

SPESE

Esercizio: 2015

Responsabile di Spesa CALLEGHER Ing. Fabio (12)(MANUTENZIONE DEL PATRIMONIO)

CAPITOLO	DENOMINAZIONE	PIANO DEI CONTI FINANZIARIO	RESIDUI PRESUNTI AL TERMINE DELL'ESERCIZIO PRECEDENTE QUELLO CUI SI RIFERISCE IL BILANCIO	PREVISIONI ANNO 2015	PREVISIONI ANNO 2016	PREVISIONI ANNO 2017
	RESPONSABILE DI SPESA	PIANO DEI CONTI ECONOMICO				
	RESPONSABILE DI SERVIZIO	Cod. Bilancio tuel 267				

Missione 8 Assetto del territorio ed edilizia abitativa**Programma 1 Urbanistica e assetto del territorio****Titolo 2 Spese in conto capitale****Macroaggregato 202 Investimenti fissi lordi e acquisto di terreni**

360400	Acquisto beni per arredo urbano	2.02.01.99.000	0,00	previsione di competenza	0,00	0,00	0,00
	CALLEGHER Ing. Fabio	1.2.2.02.12		di cui già impegnato *	0,00	0,00	0,00
	(12)(MANUTENZIONE DEL PATRIMONIO)			di cui fondo pluriennale vincolato	0,00	0,00	0,00
	CALLEGHER Ing. Fabio	2.09.06.05		previsione di cassa	0,00	0,00	0,00
	(12)(MANUTENZIONE DEL PATRIMONIO)						
360600	Sistemaz. e messa a norma attrezzature, strutture pubbliche e arredo urbano - parchi com.li	2.02.01.99.000	37.737,82	previsione di competenza	25.000,00	25.000,00	25.000,00
	CALLEGHER Ing. Fabio	1.2.2.02.12		di cui già impegnato *	0,00	0,00	0,00
	(12)(MANUTENZIONE DEL PATRIMONIO)			di cui fondo pluriennale vincolato	0,00	0,00	0,00
	CALLEGHER Ing. Fabio	2.09.06.01		previsione di cassa	7.443,22		
	(12)(MANUTENZIONE DEL PATRIMONIO)						

Totale Macroaggregato 202

37.737,82	previsione di competenza	25.000,00	25.000,00	25.000,00
	di cui già impegnato *	0,00	0,00	0,00
	di cui fondo pluriennale vincolato	0,00	0,00	0,00
	previsione di cassa	7.443,22		

Totale Titolo 2

37.737,82	previsione di competenza	25.000,00	25.000,00	25.000,00
	di cui già impegnato *	0,00	0,00	0,00
	di cui fondo pluriennale vincolato	0,00	0,00	0,00
	previsione di cassa	7.443,22		

Totale Programma 1

37.737,82	previsione di competenza	25.000,00	25.000,00	25.000,00
	di cui già impegnato *	0,00	0,00	0,00
	di cui fondo pluriennale vincolato	0,00	0,00	0,00
	previsione di cassa	7.443,22		

Totale Missione 8

37.737,82	previsione di competenza	25.000,00	25.000,00	25.000,00
	di cui già impegnato *	0,00	0,00	0,00
	di cui fondo pluriennale vincolato	0,00	0,00	0,00
	previsione di cassa	7.443,22		



BILANCIO DI PREVISIONE - CAPITOLI

COMUNE DI MARTELLAGO

SPESE

Esercizio: 2015

Responsabile di Spesa CALLEGHER ing. Fabio (12)(MANUTENZIONE DEL PATRIMONIO)							
CAPITOLO	DENOMINAZIONE	PIANO DEI CONTI FINANZIARIO	RESIDUI PRESUNTI AL TERMINE DELL'ESERCIZIO PRECEDENTE QUELLO CUI SI RIFERISCE IL BILANCIO		PREVISIONI ANNO 2015	PREVISIONI ANNO 2016	PREVISIONI ANNO 2017
	RESPONSABILE DI SPESA	PIANO DEI CONTI ECONOMICO					
	RESPONSABILE DI SERVIZIO	Cod. Bilancio tuel 267					

Missione 9 Sviluppo sostenibile e tutela del territorio e dell'ambiente**Programma 2 Tutela, valorizzazione e recupero ambientale****Titolo 1 Spese correnti****Macroaggregato 103 Acquisto di beni e servizi**

213701	Acquisto alberature per i nuovi nati - Legge n. 113/1992 CALLEGHER ing. Fabio (12)(MANUTENZIONE DEL PATRIMONIO) CALLEGHER ing. Fabio (12)(MANUTENZIONE DEL PATRIMONIO)	1.03.01.03.000 2.1.1.01.03 1.01.05.02	0,00	previsione di competenza di cui già impegnato * di cui fondo pluriennale vincolato previsione di cassa	1.500,00 0,00 0,00 1.500,00	1.500,00 0,00 0,00 1.500,00	1.500,00 0,00 0,00 1.500,00
219700	Somministrazioni di acqua, energia elettrica e prestazioni di servizi varie - Parchi, tutela ambientale e altri servizi relativi al territorio CALLEGHER ing. Fabio (12)(MANUTENZIONE DEL PATRIMONIO) CALLEGHER ing. Fabio (12)(MANUTENZIONE DEL PATRIMONIO)	1.03.02.05.000 2.1.2.01.05 1.09.06.03	0,00	previsione di competenza di cui già impegnato * di cui fondo pluriennale vincolato previsione di cassa	11.900,00 0,00 0,00 11.900,00	12.100,00 0,00 0,00 12.100,00	12.250,00 0,00 0,00 12.250,00
244509	Manutenzione ordinaria e riparazioni - verde pubblico ed ambiente CALLEGHER ing. Fabio (12)(MANUTENZIONE DEL PATRIMONIO) CALLEGHER ing. Fabio (12)(MANUTENZIONE DEL PATRIMONIO)	1.03.02.09.000 2.1.2.01.07 1.09.06.03	0,00	previsione di competenza di cui già impegnato * di cui fondo pluriennale vincolato previsione di cassa	238.000,00 0,00 0,00 238.000,00	238.000,00 0,00 0,00 238.000,00	238.000,00 0,00 0,00 238.000,00

Totale Macroaggregato 103

0,00	previsione di competenza di cui già impegnato * di cui fondo pluriennale vincolato previsione di cassa	251.400,00 0,00 0,00 251.400,00	251.600,00 0,00 0,00 251.600,00	251.750,00 0,00 0,00 251.750,00
------	---	--	--	--

Totale Titolo 1

0,00	previsione di competenza di cui già impegnato * di cui fondo pluriennale vincolato previsione di cassa	251.400,00 0,00 0,00 251.400,00	251.600,00 0,00 0,00 251.600,00	251.750,00 0,00 0,00 251.750,00
------	---	--	--	--

Totale Programma 2

0,00	previsione di competenza di cui già impegnato * di cui fondo pluriennale vincolato previsione di cassa	251.400,00 0,00 0,00 251.400,00	251.600,00 0,00 0,00 251.600,00	251.750,00 0,00 0,00 251.750,00
------	---	--	--	--

Programma 5 Aree protette, parchi naturali, protezione naturalistica e forestazione



BILANCIO DI PREVISIONE - CAPITOLI

COMUNE DI MARTELLAGO

SPESE

Esercizio: 2015

Responsabile di Spesa CALLEGHER Ing. Fabio (12)(MANUTENZIONE DEL PATRIMONIO)							
CAPITOLO	DENOMINAZIONE	PIANO DEI CONTI FINANZIARIO	RESIDUI PRESUNTI AL TERMINE DELL'ESERCIZIO PRECEDENTE QUELLO CUI SI RIFERISCE IL BILANCIO		PREVISIONI ANNO 2015	PREVISIONI ANNO 2016	PREVISIONI ANNO 2017
	RESPONSABILE DI SPESA	PIANO DEI CONTI ECONOMICO					
	RESPONSABILE DI SERVIZIO	Cod. Bilancio tuel 267					
Titolo 1 Spese correnti							
Macroaggregato 103 Acquisti di beni e servizi							
213700	Acquisto alberature per i nuovi nati - Legge n. 113/1992 (RESIDUI PASSIVI) CALLEGHER Ing. Fabio (12)(MANUTENZIONE DEL PATRIMONIO) CALLEGHER Ing. Fabio (12)(MANUTENZIONE DEL PATRIMONIO)	1.03.01.03.000 2.1.1.01.03 1.01.05.02	730,00	previsione di competenza di cui già impegnato * di cui fondo pluriennale vincolato previsione di cassa	0,00 0,00 0,00 730,00	0,00 0,00 0,00	0,00 0,00 0,00
219600	Somministrazioni di acqua, energia elettrica e prestazioni di servizi varie - Parchi, tutela ambientale e altri servizi relativi al territorio (RESIDUI PASSIVI) CALLEGHER Ing. Fabio (12)(MANUTENZIONE DEL PATRIMONIO) CALLEGHER Ing. Fabio (12)(MANUTENZIONE DEL PATRIMONIO)	1.03.02.05.000 2.1.2.01.05 1.09.06.03	8.554,70	previsione di competenza di cui già impegnato * di cui fondo pluriennale vincolato previsione di cassa	0,00 0,00 0,00 8.554,70	0,00 0,00 0,00	0,00 0,00 0,00
Totale Macroaggregato 103			9.284,70	previsione di competenza di cui già impegnato * di cui fondo pluriennale vincolato previsione di cassa	0,00 0,00 0,00 9.284,70	0,00 0,00 0,00	0,00 0,00 0,00
Totale Titolo 1			9.284,70	previsione di competenza di cui già impegnato * di cui fondo pluriennale vincolato previsione di cassa	0,00 0,00 0,00 9.284,70	0,00 0,00 0,00	0,00 0,00 0,00
Totale Programma 5			9.284,70	previsione di competenza di cui già impegnato * di cui fondo pluriennale vincolato previsione di cassa	0,00 0,00 0,00 9.284,70	0,00 0,00 0,00	0,00 0,00 0,00
Totale Missione 9			9.284,70	previsione di competenza di cui già impegnato * di cui fondo pluriennale vincolato previsione di cassa	251.400,00 0,00 0,00 260.684,70	251.600,00 0,00 0,00	251.750,00 0,00 0,00



BILANCIO DI PREVISIONE - CAPITOLI

COMUNE DI MARTELLAGO

SPESE

Esercizio: 2015

Responsabile di Spesa CALLEGHER Ing. Fabio (12)(MANUTENZIONE DEL PATRIMONIO)							
CAPITOLO	DENOMINAZIONE	PIANO DEI CONTI FINANZIARIO	RESIDUI PRESUNTI AL TERMINE DELL'ESERCIZIO PRECEDENTE QUELLO CUI SI RIFERISCE IL BILANCIO		PREVISIONI ANNO 2015	PREVISIONI ANNO 2016	PREVISIONI ANNO 2017
	RESPONSABILE DI SPESA	PIANO DEI CONTI ECONOMICO					
	RESPONSABILE DI SERVIZIO	Cod. Bilancio tuel 267					

Missione 10 Trasporti e diritto alla mobilità**Programma 5 Viabilità e infrastrutture stradali****Titolo 1 Spese correnti****Macroaggregato 103 Acquisto di beni e servizi**

232500	Spese per segnaletica stradale (finanziato con proventi di cui art. 208 Codice della Strada D.Lvo 285/92 - cap E 37100) CALLEGHER Ing. Fabio (12)(MANUTENZIONE DEL PATRIMONIO) CALLEGHER Ing. Fabio (12)(MANUTENZIONE DEL PATRIMONIO)	1.03.02.09.000 2.1.2.01.07 1.08.01.03	18.975,22	previsione di competenza <i>di cui già impegnato *</i> <i>di cui fondo pluriennale vincolato</i> previsione di cassa	20.000,00 0,00 0,00 38.975,22	30.000,00 0,00 0,00	30.000,00 0,00 0,00
233500	Consumo energia elettrica per la pubblica illuminazione CALLEGHER Ing. Fabio (12)(MANUTENZIONE DEL PATRIMONIO) CALLEGHER Ing. Fabio (12)(MANUTENZIONE DEL PATRIMONIO)	1.03.02.05.000 2.1.2.01.05 1.08.02.03	114.311,86	previsione di competenza <i>di cui già impegnato *</i> <i>di cui fondo pluriennale vincolato</i> previsione di cassa	460.000,00 0,00 0,00 574.311,86	464.600,00 0,00 0,00	470.000,00 0,00 0,00
234500	Gestione e manutenzione degli impianti della pubblica illuminazione CALLEGHER Ing. Fabio (12)(MANUTENZIONE DEL PATRIMONIO) CALLEGHER Ing. Fabio (12)(MANUTENZIONE DEL PATRIMONIO)	1.03.02.09.000 2.1.2.01.07 1.08.02.03	41.162,82	previsione di competenza <i>di cui già impegnato *</i> <i>di cui fondo pluriennale vincolato</i> previsione di cassa	35.000,00 0,00 0,00 76.162,82	40.000,00 0,00 0,00	42.000,00 0,00 0,00
234501	Gestione e manutenzione degli impianti elettrici degli edifici comunali CALLEGHER Ing. Fabio (12)(MANUTENZIONE DEL PATRIMONIO) CALLEGHER Ing. Fabio (12)(MANUTENZIONE DEL PATRIMONIO)	1.03.02.09.000 2.1.2.01.07 1.01.05.03	0,02	previsione di competenza <i>di cui già impegnato *</i> <i>di cui fondo pluriennale vincolato</i> previsione di cassa	0,00 0,00 0,00 0,02	0,00 0,00 0,00	0,00 0,00 0,00
234600	Servizio di efficientamento energetico di impianti di pubblica illuminazione CALLEGHER Ing. Fabio (12)(MANUTENZIONE DEL PATRIMONIO) CALLEGHER Ing. Fabio (12)(MANUTENZIONE DEL PATRIMONIO)	1.03.02.99.000 2.1.2.01.99 1.08.02.03	0,00	previsione di competenza <i>di cui già impegnato *</i> <i>di cui fondo pluriennale vincolato</i> previsione di cassa	27.000,00 0,00 0,00 27.000,00	40.000,00 0,00 0,00	40.000,00 0,00 0,00



BILANCIO DI PREVISIONE - CAPITOLI

COMUNE DI MARTELLAGO

SPESE

Esercizio: 2015

Responsabile di Spesa CALLEGHER Ing. Fabio (12)(MANUTENZIONE DEL PATRIMONIO)							
CAPITOLO	DENOMINAZIONE	PIANO DEI CONTI FINANZIARIO	RESIDUI PRESUNTI AL TERMINE DELL'ESERCIZIO PRECEDENTE QUELLO CUI SI RIFERISCE IL BILANCIO		PREVISIONI ANNO 2015	PREVISIONI ANNO 2016	PREVISIONI ANNO 2017
	RESPONSABILE DI SPESA	PIANO DEI CONTI ECONOMICO					
	RESPONSABILE DI SERVIZIO	Cod. Bilancio tuel 267					
244507	Manutenzione ordinaria e riparazioni - viabilità	1.03.02.09.000	0,00	previsione di competenza	60.000,00	60.000,00	60.000,00
	CALLEGHER Ing. Fabio	2.1.2.01.07		di cui già impegnato *	0,00	0,00	0,00
	(12)(MANUTENZIONE DEL PATRIMONIO)	1.08.01.03		di cui fondo pluriennale vincolato	0,00	0,00	0,00
	CALLEGHER Ing. Fabio			previsione di cassa	60.000,00		
	(12)(MANUTENZIONE DEL PATRIMONIO)						
Totale Macroaggregato 103			174.449,92	previsione di competenza	602.000,00	634.600,00	642.000,00
				di cui già impegnato *	0,00	0,00	0,00
				di cui fondo pluriennale vincolato	0,00	0,00	0,00
				previsione di cassa	776.449,92		
Totale Titolo 1			174.449,92	previsione di competenza	602.000,00	634.600,00	642.000,00
				di cui già impegnato *	0,00	0,00	0,00
				di cui fondo pluriennale vincolato	0,00	0,00	0,00
				previsione di cassa	776.449,92		
Titolo 2 Spese in conto capitale							
Macroaggregato 202 Investimenti fissi lordi e acquisto di terreni							
344505	10% interventi per la eliminazione delle barriere architettoniche	2.02.01.09.000	59.574,51	previsione di competenza	0,00	0,00	0,00
	CALLEGHER Ing. Fabio	1.2.2.02.09		di cui già impegnato *	0,00	0,00	0,00
	(12)(MANUTENZIONE DEL PATRIMONIO)	2.08.01.01		di cui fondo pluriennale vincolato	0,00	0,00	0,00
	CALLEGHER Ing. Fabio			previsione di cassa	59.574,51		
	(12)(MANUTENZIONE DEL PATRIMONIO)						
344517	Manutenzione straordinaria della pubblica illuminazione	2.02.01.09.000	47.301,39	previsione di competenza	158.000,00	0,00	0,00
	CALLEGHER Ing. Fabio	1.2.2.02.09		di cui già impegnato *	0,00	0,00	0,00
	(12)(MANUTENZIONE DEL PATRIMONIO)	2.08.02.01		di cui fondo pluriennale vincolato	0,00	0,00	0,00
	CALLEGHER Ing. Fabio			previsione di cassa	87.260,16		
	(12)(MANUTENZIONE DEL PATRIMONIO)						
350000	Segnaletica stradale	2.02.01.09.000	0,00	previsione di competenza	0,00	25.000,00	25.000,00
	CALLEGHER Ing. Fabio	1.2.2.02.09		di cui già impegnato *	0,00	0,00	0,00
	(12)(MANUTENZIONE DEL PATRIMONIO)	2.08.01.01		di cui fondo pluriennale vincolato	0,00	0,00	0,00
	CALLEGHER Ing. Fabio			previsione di cassa	0,00		
	(12)(MANUTENZIONE DEL PATRIMONIO)						
350001	Segnaletica stradale - in diretta amministrazione (RESIDUI PASSIVI)	2.02.01.09.000	0,00	previsione di competenza	0,00	0,00	0,00
	CALLEGHER Ing. Fabio	1.2.2.02.09		di cui già impegnato *	0,00	0,00	0,00
	(12)(MANUTENZIONE DEL PATRIMONIO)	2.08.01.03		di cui fondo pluriennale vincolato	0,00	0,00	0,00
	CALLEGHER Ing. Fabio			previsione di cassa	0,00		
	(12)(MANUTENZIONE DEL PATRIMONIO)						



BILANCIO DI PREVISIONE - CAPITOLI

COMUNE DI MARTELLAGO

SPESE

Esercizio: 2015

Responsabile di Spesa CALLEGHER ing. Fabio (12)(MANUTENZIONE DEL PATRIMONIO)							
CAPITOLO	DENOMINAZIONE	PIANO DEI CONTI FINANZIARIO	RESIDUI PRESUNTI AL TERMINE DELL'ESERCIZIO PRECEDENTE QUELLO CUI SI RIFERISCE IL BILANCIO		PREVISIONI ANNO 2015	PREVISIONI ANNO 2016	PREVISIONI ANNO 2017
	RESPONSABILE DI SPESA	PIANO DEI CONTI ECONOMICO					
	RESPONSABILE DI SERVIZIO	Cod. Bilancio tuel 267					
389701	Manutenzione straordinaria strade	2.02.01.09.000	0,00	previsione di competenza	200.000,00	0,00	0,00
	CALLEGHER ing. Fabio	1.2.2.02.09		di cui già impegnato *	0,00	0,00	0,00
	(12)(MANUTENZIONE DEL PATRIMONIO)	2.08.01.01		di cui fondo pluriennale vincolato	0,00	0,00	0,00
	CALLEGHER ing. Fabio			previsione di cassa	0,00		
	(12)(MANUTENZIONE DEL PATRIMONIO)						
389703	Manutenzione straordinaria marciapiedi	2.02.01.09.000	14.676,74	previsione di competenza	200.000,00	141.380,46	89.380,46
	CALLEGHER ing. Fabio	1.2.2.02.09		di cui già impegnato *	0,00	0,00	0,00
	(12)(MANUTENZIONE DEL PATRIMONIO)	2.08.01.01		di cui fondo pluriennale vincolato	0,00	0,00	0,00
	CALLEGHER ing. Fabio			previsione di cassa	14.676,60		
	(12)(MANUTENZIONE DEL PATRIMONIO)						
Totale Macroaggregato 202			121.552,64	previsione di competenza	558.000,00	166.380,46	114.380,46
				di cui già impegnato *	0,00	0,00	0,00
				di cui fondo pluriennale vincolato	0,00	0,00	0,00
				previsione di cassa	161.511,27		
Totale Titolo 2			121.552,64	previsione di competenza	558.000,00	166.380,46	114.380,46
				di cui già impegnato *	0,00	0,00	0,00
				di cui fondo pluriennale vincolato	0,00	0,00	0,00
				previsione di cassa	161.511,27		
Totale Programma 5			296.002,56	previsione di competenza	1.160.000,00	800.980,46	756.380,46
				di cui già impegnato *	0,00	0,00	0,00
				di cui fondo pluriennale vincolato	0,00	0,00	0,00
				previsione di cassa	937.961,19		
Totale Missione 10			296.002,56	previsione di competenza	1.160.000,00	800.980,46	756.380,46
				di cui già impegnato *	0,00	0,00	0,00
				di cui fondo pluriennale vincolato	0,00	0,00	0,00
				previsione di cassa	937.961,19		



BILANCIO DI PREVISIONE - CAPITOLI

COMUNE DI MARTELLAGO

SPESE

Esercizio: 2015

Responsabile di Spesa CALLEGHER ing. Fabio (12)(MANUTENZIONE DEL PATRIMONIO)							
CAPITOLO	DENOMINAZIONE	PIANO DEI CONTI FINANZIARIO	RESIDUI PRESUNTI AL TERMINE DELL'ESERCIZIO PRECEDENTE QUELLO CUI SI RIFERISCE IL BILANCIO		PREVISIONI ANNO 2015	PREVISIONI ANNO 2016	PREVISIONI ANNO 2017
	RESPONSABILE DI SPESA	PIANO DEI CONTI ECONOMICO					
	RESPONSABILE DI SERVIZIO	Cod. Bilancio tuel 267					

Missione 11 Soccorso civile**Programma 1 Sistema di protezione civile****Titolo 1 Spese correnti****Macroaggregato 103 Acquisto di beni e servizi**

4800	Somministrazioni di acqua, energia elettrica e gas, spese telefoniche e varie - Protezione Civile CALLEGHER ing. Fabio (12)(MANUTENZIONE DEL PATRIMONIO) CALLEGHER ing. Fabio (12)(MANUTENZIONE DEL PATRIMONIO)	1.03.02.05.000 2.1.2.01.05 1.09.03.03	10.007,38	previsione di competenza di cui già impegnato * di cui fondo pluriennale vincolato previsione di cassa	12.000,00 0,00 0,00 22.007,38	12.120,00 0,00 0,00	12.250,00 0,00 0,00
4801	Servizi ausiliari per il funzionamento dell'ente - protezione civile CALLEGHER ing. Fabio (12)(MANUTENZIONE DEL PATRIMONIO) CALLEGHER ing. Fabio (12)(MANUTENZIONE DEL PATRIMONIO)	1.03.02.13.000 2.1.2.01.11 1.09.03.03	0,00	previsione di competenza di cui già impegnato * di cui fondo pluriennale vincolato previsione di cassa	1.500,00 0,00 0,00 1.500,00	1.520,00 0,00 0,00	1.550,00 0,00 0,00
224700	Acquisto di beni per la protezione civile CALLEGHER ing. Fabio (12)(MANUTENZIONE DEL PATRIMONIO) CALLEGHER ing. Fabio (12)(MANUTENZIONE DEL PATRIMONIO)	1.03.01.02.000 2.1.1.01.02 1.09.03.02	1.552,14	previsione di competenza di cui già impegnato * di cui fondo pluriennale vincolato previsione di cassa	0,00 0,00 0,00 1.552,14	0,00 0,00 0,00	0,00 0,00 0,00
224705	Gruppo Volontari Protezione Civile - prestazione di servizi CALLEGHER ing. Fabio (12)(MANUTENZIONE DEL PATRIMONIO) CALLEGHER ing. Fabio (12)(MANUTENZIONE DEL PATRIMONIO)	1.03.02.99.000 2.1.2.01.99 1.09.03.03	0,00	previsione di competenza di cui già impegnato * di cui fondo pluriennale vincolato previsione di cassa	0,00 0,00 0,00 0,00	0,00 0,00 0,00	0,00 0,00 0,00
224706	Gruppo Volontari Protezione Civile - rimborso oneri ai datori di lavoro dei dipendenti volontari CALLEGHER ing. Fabio (12)(MANUTENZIONE DEL PATRIMONIO) CALLEGHER ing. Fabio (12)(MANUTENZIONE DEL PATRIMONIO)	1.03.02.99.000 2.1.2.01.99 1.09.03.03	0,00	previsione di competenza di cui già impegnato * di cui fondo pluriennale vincolato previsione di cassa	0,00 0,00 0,00 0,00	0,00 0,00 0,00	0,00 0,00 0,00



BILANCIO DI PREVISIONE - CAPITOLI

COMUNE DI MARTELLAGO

SPESE

Esercizio: 2015

Responsabile di Spesa CALLEGHER ing. Fabio (12)(MANUTENZIONE DEL PATRIMONIO)

CAPITOLO	DENOMINAZIONE	PIANO DEI CONTI FINANZIARIO	RESIDUI PRESUNTI AL TERMINE DELL'ESERCIZIO PRECEDENTE QUELLO CUI SI RIFERISCE IL BILANCIO	PREVISIONI ANNO 2015	PREVISIONI ANNO 2016	PREVISIONI ANNO 2017
	RESPONSABILE DI SPESA	PIANO DEI CONTI ECONOMICO				
	RESPONSABILE DI SERVIZIO	Cod. Bilancio tuel 267				
224710	Convenzione con la Provincia di Venezia per la realizzazione del piano comunale ed intercomunale per la protezione civile CALLEGHER ing. Fabio (12)(MANUTENZIONE DEL PATRIMONIO) CALLEGHER ing. Fabio (12)(MANUTENZIONE DEL PATRIMONIO)	1.03.02.99.000 2.1.2.01.99 1.09.03.03	2.736,63	previsione di competenza di cui già impegnato * di cui fondo pluriennale vincolato previsione di cassa	0,00 0,00 0,00 2.736,63	0,00 0,00 0,00 0,00
Totale Macroaggregato 103			14.296,15	previsione di competenza di cui già impegnato * di cui fondo pluriennale vincolato previsione di cassa	13.500,00 0,00 0,00 27.796,15	13.640,00 0,00 0,00 0,00
Macroaggregato 104 Trasferimenti correnti						
224715	Gruppo Volontari Protezione Civile - contributi CALLEGHER ing. Fabio (12)(MANUTENZIONE DEL PATRIMONIO) CALLEGHER ing. Fabio (12)(MANUTENZIONE DEL PATRIMONIO)	1.04.01.04.000 2.3.1.01.04 1.09.03.05	0,00	previsione di competenza di cui già impegnato * di cui fondo pluriennale vincolato previsione di cassa	500,00 0,00 0,00 500,00	500,00 0,00 0,00 0,00
Totale Macroaggregato 104			0,00	previsione di competenza di cui già impegnato * di cui fondo pluriennale vincolato previsione di cassa	500,00 0,00 0,00 500,00	500,00 0,00 0,00 0,00
Totale Titolo 1			14.296,15	previsione di competenza di cui già impegnato * di cui fondo pluriennale vincolato previsione di cassa	14.000,00 0,00 0,00 28.296,15	14.140,00 0,00 0,00 0,00
Titolo 2 Spese in conto capitale						
Macroaggregato 202 Investimenti fissi lordi e acquisto di terreni						
345000	Acquisto automezzi per il servizio di protezione civile CALLEGHER ing. Fabio (12)(MANUTENZIONE DEL PATRIMONIO) CALLEGHER ing. Fabio (12)(MANUTENZIONE DEL PATRIMONIO)	2.02.01.01.000 1.2.2.02.01 2.09.03.05	0,40	previsione di competenza di cui già impegnato * di cui fondo pluriennale vincolato previsione di cassa	0,00 0,00 0,00 0,00	0,00 0,00 0,00 0,00



BILANCIO DI PREVISIONE - CAPITOLI

COMUNE DI MARTELLAGO

SPESE

Esercizio: 2015

Responsabile di Spesa CALLEGHER ing. Fabio (12)(MANUTENZIONE DEL PATRIMONIO)							
CAPITOLO	DENOMINAZIONE	PIANO DEI CONTI FINANZIARIO	RESIDUI PRESUNTI AL TERMINE DELL'ESERCIZIO PRECEDENTE QUELLO CUI SI RIFERISCE IL BILANCIO		PREVISIONI ANNO 2015	PREVISIONI ANNO 2016	PREVISIONI ANNO 2017
	RESPONSABILE DI SPESA	PIANO DEI CONTI ECONOMICO					
	RESPONSABILE DI SERVIZIO	Cod. Bilancio tuel 267					
Totale Macroaggregato 202			0,40	previsione di competenza	0,00	0,00	0,00
				<i>di cui già impegnato *</i>	0,00	0,00	0,00
				<i>di cui fondo pluriennale vincolato</i>	0,00	0,00	0,00
				previsione di cassa	0,00		
Totale Titolo 2			0,40	previsione di competenza	0,00	0,00	0,00
				<i>di cui già impegnato *</i>	0,00	0,00	0,00
				<i>di cui fondo pluriennale vincolato</i>	0,00	0,00	0,00
				previsione di cassa	0,00		
Totale Programma 1			14.296,55	previsione di competenza	14.000,00	14.140,00	14.300,00
				<i>di cui già impegnato *</i>	0,00	0,00	0,00
				<i>di cui fondo pluriennale vincolato</i>	0,00	0,00	0,00
				previsione di cassa	28.296,15		
Totale Missione 11			14.296,55	previsione di competenza	14.000,00	14.140,00	14.300,00
				<i>di cui già impegnato *</i>	0,00	0,00	0,00
				<i>di cui fondo pluriennale vincolato</i>	0,00	0,00	0,00
				previsione di cassa	28.296,15		



BILANCIO DI PREVISIONE - CAPITOLI

COMUNE DI MARTELLAGO

SPESE

Esercizio: 2015

Responsabile di Spesa CALLEGHER ing. Fabio (12)(MANUTENZIONE DEL PATRIMONIO)							
CAPITOLO	DENOMINAZIONE	PIANO DEI CONTI FINANZIARIO	RESIDUI PRESUNTI AL TERMINE DELL'ESERCIZIO PRECEDENTE QUELLO CUI SI RIFERISCE IL BILANCIO		PREVISIONI ANNO 2015	PREVISIONI ANNO 2016	PREVISIONI ANNO 2017
	RESPONSABILE DI SPESA	PIANO DEI CONTI ECONOMICO					
	RESPONSABILE DI SERVIZIO	Cod. Bilancio tuel 267					

Missione 12 Diritti sociali, politiche sociali e famiglia**Programma 1 Interventi per l'infanzia e i minori e per asili nido****Titolo 1 Spese correnti****Macroaggregato 103 Acquisto di beni e servizi**

244512	Manutenzione ordinaria e riparazioni - asilo nido	1.03.02.09.000	0,00	previsione di competenza	1.500,00	1.500,00	1.500,00
	CALLEGHER ing. Fabio	2.1.2.01.07		di cui già impegnato *	0,00	0,00	0,00
	(12)(MANUTENZIONE DEL PATRIMONIO)	1.10.01.03		di cui fondo pluriennale vincolato	0,00	0,00	0,00
	CALLEGHER ing. Fabio			previsione di cassa	1.500,00		
	(12)(MANUTENZIONE DEL PATRIMONIO)						

Totale Macroaggregato 103

0,00	previsione di competenza	1.500,00	1.500,00	1.500,00
	di cui già impegnato *	0,00	0,00	0,00
	di cui fondo pluriennale vincolato	0,00	0,00	0,00
	previsione di cassa	1.500,00		

Totale Titolo 1

0,00	previsione di competenza	1.500,00	1.500,00	1.500,00
	di cui già impegnato *	0,00	0,00	0,00
	di cui fondo pluriennale vincolato	0,00	0,00	0,00
	previsione di cassa	1.500,00		

Titolo 2 Spese in conto capitale**Macroaggregato 202 Investimenti fissi lordi e acquisto di terreni**

320700	Manutenzione straordinaria asilo nido	2.02.01.09.000	0,00	previsione di competenza	15.000,00	15.000,00	15.000,00
	CALLEGHER ing. Fabio	1.2.2.02.09		di cui già impegnato *	0,00	0,00	0,00
	(12)(MANUTENZIONE DEL PATRIMONIO)	2.10.01.01		di cui fondo pluriennale vincolato	0,00	0,00	0,00
	CALLEGHER ing. Fabio			previsione di cassa	0,00		
	(12)(MANUTENZIONE DEL PATRIMONIO)						

Totale Macroaggregato 202

0,00	previsione di competenza	15.000,00	15.000,00	15.000,00
	di cui già impegnato *	0,00	0,00	0,00
	di cui fondo pluriennale vincolato	0,00	0,00	0,00
	previsione di cassa	0,00		

Totale Titolo 2

0,00	previsione di competenza	15.000,00	15.000,00	15.000,00
	di cui già impegnato *	0,00	0,00	0,00
	di cui fondo pluriennale vincolato	0,00	0,00	0,00
	previsione di cassa	0,00		



BILANCIO DI PREVISIONE - CAPITOLI

COMUNE DI MARTELLAGO

SPESE

Esercizio: 2015

Responsabile di Spesa CALLEGHER Ing. Fabio (12)(MANUTENZIONE DEL PATRIMONIO)								
CAPITOLO	DENOMINAZIONE	PIANO DEI CONTI FINANZIARIO	RESIDUI PRESUNTI AL TERMINE DELL'ESERCIZIO PRECEDENTE QUELLO CUI SI RIFERISCE IL BILANCIO		PREVISIONI ANNO 2015	PREVISIONI ANNO 2016	PREVISIONI ANNO 2017	
	RESPONSABILE DI SPESA	PIANO DEI CONTI ECONOMICO						
	RESPONSABILE DI SERVIZIO	Cod. Bilancio tucl 267						
Totale Programma 1				0,00	previsione di competenza	16.500,00	16.500,00	16.500,00
					di cui già impegnato *	0,00	0,00	0,00
					di cui fondo pluriennale vincolato	0,00	0,00	0,00
					previsione di cassa	1.500,00		
Programma 3 Interventi per gli anziani								
Titolo 2 Spese in conto capitale								
Macroaggregato 202 Investimenti fissi lordi e acquisto di terreni								
395200	Manutenzione straordinaria impianti e altri interventi ad edifici pubblici destinati ad attività sociali	2.02.01.09.000	0,00	previsione di competenza	0,00	0,00	0,00	
	CALLEGHER Ing. Fabio (12)(MANUTENZIONE DEL PATRIMONIO)	1.2.2.02.09		di cui già impegnato *	0,00	0,00	0,00	
	CALLEGHER Ing. Fabio (12)(MANUTENZIONE DEL PATRIMONIO)	2.10.04.01		di cui fondo pluriennale vincolato	0,00	0,00	0,00	
				previsione di cassa	0,00			
Totale Macroaggregato 202				0,00	previsione di competenza	0,00	0,00	0,00
					di cui già impegnato *	0,00	0,00	0,00
					di cui fondo pluriennale vincolato	0,00	0,00	0,00
					previsione di cassa	0,00		
Totale Titolo 2				0,00	previsione di competenza	0,00	0,00	0,00
					di cui già impegnato *	0,00	0,00	0,00
					di cui fondo pluriennale vincolato	0,00	0,00	0,00
					previsione di cassa	0,00		
Totale Programma 3				0,00	previsione di competenza	0,00	0,00	0,00
					di cui già impegnato *	0,00	0,00	0,00
					di cui fondo pluriennale vincolato	0,00	0,00	0,00
					previsione di cassa	0,00		
Programma 7 Programmazione e governo della rete dei servizi sociosanitari e sociali								
Titolo 1 Spese correnti								
Macroaggregato 103 Acquisto di beni e servizi								
244511	Manutenzione ordinaria e riparazioni - servizi sociali	1.03.02.09.000	0,00	previsione di competenza	1.200,00	1.200,00	1.200,00	
	CALLEGHER Ing. Fabio (12)(MANUTENZIONE DEL PATRIMONIO)	2.1.2.01.07		di cui già impegnato *	0,00	0,00	0,00	
	CALLEGHER Ing. Fabio (12)(MANUTENZIONE DEL PATRIMONIO)	1.10.04.03		di cui fondo pluriennale vincolato	0,00	0,00	0,00	
				previsione di cassa	1.200,00			



BILANCIO DI PREVISIONE - CAPITOLI

COMUNE DI MARTELLAGO

SPESE

Esercizio: 2015

Responsabile di Spesa CALLEGHER Ing. Fabio (12)(MANUTENZIONE DEL PATRIMONIO)								
CAPITOLO	DENOMINAZIONE	PIANO DEI CONTI FINANZIARIO	RESIDUI PRESUNTI AL TERMINE DELL'ESERCIZIO PRECEDENTE QUELLO CUI SI RIFERISCE IL BILANCIO		PREVISIONI ANNO 2015	PREVISIONI ANNO 2016	PREVISIONI ANNO 2017	
	RESPONSABILE DI SPESA	PIANO DEI CONTI ECONOMICO						
	RESPONSABILE DI SERVIZIO	Cod. Bilancio tuof 267						
Totale Macroaggregato 103				0,00	previsione di competenza	1.200,00	1.200,00	1.200,00
					<i>di cui già impegnato *</i>	0,00	0,00	0,00
					<i>di cui fondo pluriennale vincolato</i>	0,00	0,00	0,00
					previsione di cassa	1.200,00		
Totale Titolo 1				0,00	previsione di competenza	1.200,00	1.200,00	1.200,00
					<i>di cui già impegnato *</i>	0,00	0,00	0,00
					<i>di cui fondo pluriennale vincolato</i>	0,00	0,00	0,00
					previsione di cassa	1.200,00		
Totale Programma 7				0,00	previsione di competenza	1.200,00	1.200,00	1.200,00
					<i>di cui già impegnato *</i>	0,00	0,00	0,00
					<i>di cui fondo pluriennale vincolato</i>	0,00	0,00	0,00
					previsione di cassa	1.200,00		
Programma 8 Cooperazione e associazionismo								
Titolo 1 Spese correnti								
Macroaggregato 104 Trasferimenti correnti								
276601	Contributi ad associazioni con finalità di decoro ambientale	1.04.04.01.000	0,00	previsione di competenza	46.000,00	46.000,00	46.000,00	
	CALLEGHER Ing. Fabio	2.3.1.04.01.001		<i>di cui già impegnato *</i>	0,00	0,00	0,00	
	(12)(MANUTENZIONE DEL PATRIMONIO)	1.10.04.05		<i>di cui fondo pluriennale vincolato</i>	0,00	0,00	0,00	
	CALLEGHER Ing. Fabio			previsione di cassa	46.000,00			
	(12)(MANUTENZIONE DEL PATRIMONIO)							
Totale Macroaggregato 104				0,00	previsione di competenza	46.000,00	46.000,00	46.000,00
					<i>di cui già impegnato *</i>	0,00	0,00	0,00
					<i>di cui fondo pluriennale vincolato</i>	0,00	0,00	0,00
					previsione di cassa	46.000,00		
Totale Titolo 1				0,00	previsione di competenza	46.000,00	46.000,00	46.000,00
					<i>di cui già impegnato *</i>	0,00	0,00	0,00
					<i>di cui fondo pluriennale vincolato</i>	0,00	0,00	0,00
					previsione di cassa	46.000,00		
Totale Programma 8				0,00	previsione di competenza	46.000,00	46.000,00	46.000,00
					<i>di cui già impegnato *</i>	0,00	0,00	0,00
					<i>di cui fondo pluriennale vincolato</i>	0,00	0,00	0,00
					previsione di cassa	46.000,00		

Programma 9 Servizio necroscopico e cimiteriale



BILANCIO DI PREVISIONE - CAPITOLI

COMUNE DI MARTELLAGO

SPESE

Esercizio: 2015

Responsabile di Spesa CALLEGHER Ing. Fabio (12)(MANUTENZIONE DEL PATRIMONIO)

CAPITOLO	DENOMINAZIONE	PIANO DEI CONTI FINANZIARIO	RESIDUI PRESUNTI AL TERMINE DELL'ESERCIZIO PRECEDENTE QUELLO CUI SI RIFERISCE IL BILANCIO	PREVISIONI ANNO 2015	PREVISIONI ANNO 2016	PREVISIONI ANNO 2017
	RESPONSABILE DI SPESA	PIANO DEI CONTI ECONOMICO				
	RESPONSABILE DI SERVIZIO	Cod. Bilancio tuel 267				

Titolo 1 Spese correnti**Macroaggregato 103 Acquisto di beni e servizi**

216500	Gestione dei cimiteri (S.D.I.)	1.03.02.09.000	5.287,50	previsione di competenza	66.500,00	67.000,00	67.500,00
	CALLEGHER Ing. Fabio	2.1.2.01.07		di cui già impegnato *	0,00	0,00	0,00
	(12)(MANUTENZIONE DEL PATRIMONIO)	1.10.05.03		di cui fondo pluriennale vincolato	0,00	0,00	0,00
	CALLEGHER Ing. Fabio			previsione di cassa	71.787,50		
	(12)(MANUTENZIONE DEL PATRIMONIO)						
216501	Esumazioni ed estumulazioni nei cimiteri	1.03.02.09.000	34.085,89	previsione di competenza	98.000,00	98.000,00	98.000,00
	CALLEGHER Ing. Fabio	2.1.2.01.07		di cui già impegnato *	0,00	0,00	0,00
	(12)(MANUTENZIONE DEL PATRIMONIO)	1.10.05.03		di cui fondo pluriennale vincolato	0,00	0,00	0,00
	CALLEGHER Ing. Fabio			previsione di cassa	132.085,89		
	(12)(MANUTENZIONE DEL PATRIMONIO)						
286000	Somministrazioni di acqua, energia elettrica e gas, spese telefoniche e varie - servizio cimiteriale	1.03.02.05.000	6.748,13	previsione di competenza	8.500,00	8.700,00	9.000,00
	CALLEGHER Ing. Fabio	2.1.2.01.05		di cui già impegnato *	0,00	0,00	0,00
	(12)(MANUTENZIONE DEL PATRIMONIO)	1.10.05.03		di cui fondo pluriennale vincolato	0,00	0,00	0,00
	CALLEGHER Ing. Fabio			previsione di cassa	15.248,13		
	(12)(MANUTENZIONE DEL PATRIMONIO)						

Totale Macroaggregato 103

46.121,52	previsione di competenza	173.000,00	173.700,00	174.500,00
	di cui già impegnato *	0,00	0,00	0,00
	di cui fondo pluriennale vincolato	0,00	0,00	0,00
	previsione di cassa	219.121,52		

Totale Titolo 1

46.121,52	previsione di competenza	173.000,00	173.700,00	174.500,00
	di cui già impegnato *	0,00	0,00	0,00
	di cui fondo pluriennale vincolato	0,00	0,00	0,00
	previsione di cassa	219.121,52		

Totale Programma 9

46.121,52	previsione di competenza	173.000,00	173.700,00	174.500,00
	di cui già impegnato *	0,00	0,00	0,00
	di cui fondo pluriennale vincolato	0,00	0,00	0,00
	previsione di cassa	219.121,52		

Totale Missione 12

46.121,52	previsione di competenza	236.700,00	237.400,00	238.200,00
	di cui già impegnato *	0,00	0,00	0,00
	di cui fondo pluriennale vincolato	0,00	0,00	0,00
	previsione di cassa	267.821,52		



BILANCIO DI PREVISIONE - CAPITOLI

COMUNE DI MARTELLAGO

SPESE

Esercizio: 2015

Responsabile di Spesa CALLEGHER Ing. Fabio (12)(MANUTENZIONE DEL PATRIMONIO)

CAPITOLO	DENOMINAZIONE	PIANO DEI CONTI FINANZIARIO	RESIDUI PRESUNTI AL TERMINE DELL'ESERCIZIO PRECEDENTE QUELLO CUI SI RIFERISCE IL BILANCIO	PREVISIONI ANNO 2015	PREVISIONI ANNO 2016	PREVISIONI ANNO 2017
	RESPONSABILE DI SPESA	PIANO DEI CONTI ECONOMICO				
	RESPONSABILE DI SERVIZIO	Cod. Bilancio tuel 267				

Missione 14 Sviluppo economico e competitività**Programma 2 Commercio - reti distributive - tutela dei consumatori****Titolo 1 Spese correnti****Macroaggregato 103 Acquisto di beni e servizi**

293600	Somministrazioni di acqua, energia elettrica e prestazioni di servizi varie - mercati CALLEGHER Ing. Fabio (12)(MANUTENZIONE DEL PATRIMONIO)	1.03.02.05.000 2.1.2.01.05 1.11.02.03	447,82	previsione di competenza di cui già impegnato * di cui fondo pluriennale vincolato previsione di cassa	210,00 0,00 0,00 657,82	220,00 0,00 0,00	250,00 0,00 0,00
--------	--	---	--------	---	----------------------------------	------------------------	------------------------

Totale Macroaggregato 103

447,82	previsione di competenza di cui già impegnato * di cui fondo pluriennale vincolato previsione di cassa	210,00 0,00 0,00 657,82	220,00 0,00 0,00	250,00 0,00 0,00
--------	---	----------------------------------	------------------------	------------------------

Totale Titolo 1

447,82	previsione di competenza di cui già impegnato * di cui fondo pluriennale vincolato previsione di cassa	210,00 0,00 0,00 657,82	220,00 0,00 0,00	250,00 0,00 0,00
--------	---	----------------------------------	------------------------	------------------------

Totale Programma 2

447,82	previsione di competenza di cui già impegnato * di cui fondo pluriennale vincolato previsione di cassa	210,00 0,00 0,00 657,82	220,00 0,00 0,00	250,00 0,00 0,00
--------	---	----------------------------------	------------------------	------------------------

Totale Missione 14

447,82	previsione di competenza di cui già impegnato * di cui fondo pluriennale vincolato previsione di cassa	210,00 0,00 0,00 657,82	220,00 0,00 0,00	250,00 0,00 0,00
--------	---	----------------------------------	------------------------	------------------------

Totale Responsabile di Spesa

1.298.223,91	previsione di competenza di cui già impegnato * di cui fondo pluriennale vincolato previsione di cassa	3.405.020,00 0,00 0,00 3.846.768,65	3.052.110,46 0,00 0,00	2.979.843,46 0,00 0,00
--------------	---	--	------------------------------	------------------------------



BILANCIO DI PREVISIONE - CAPITOLI

COMUNE DI MARTELLAGO

SPESE

Esercizio: 2015

Responsabile di Spesa CALLEGHER Ing. Fabio (12)(MANUTENZIONE DEL PATRIMONIO)							
CAPITOLO	DENOMINAZIONE	PIANO DEI CONTI FINANZIARIO	RESIDUI PRESUNTI AL TERMINE DELL'ESERCIZIO PRECEDENTE QUELLO CUI SI RIFERISCE IL BILANCIO		PREVISIONI ANNO 2015	PREVISIONI ANNO 2016	PREVISIONI ANNO 2017
	RESPONSABILE DI SPESA	PIANO DEI CONTI ECONOMICO					
	RESPONSABILE DI SERVIZIO	Cod. Bilancio tucl 267					
				Disavanzo di amministrazione	0,00	0,00	0,00
Totale Generale delle Spese			1.298.223,91	previsione di competenza	3.405.020,00	3.052.110,46	2.979.843,46
				<i>di cui già impegnato *</i>	0,00	0,00	0,00
				<i>di cui fondo pluriennale vincolato</i>	0,00	0,00	0,00
				previsione di cassa	3.846.768,65		





BILANCIO DI PREVISIONE - CAPITOLI

COMUNE DI MARTELLAGO

ENTRATE

Esercizio: 2015

		PREVISIONI DELL'ANNO A CUI SI RIFERISCE IL BILANCIO
Fondo pluriennale vincolato per spese correnti	previsione di competenza	0,00
Fondo pluriennale vincolato per spese in conto capitale	previsione di competenza	117.804,72
Utilizzo avanzo di Amministrazione	previsione di competenza	1.227.434,29
- di cui vincolato utilizzato anticipatamente	previsione di competenza	0,00
Fondo di Cassa all'1/1/2015	previsione di cassa	4.640.422,10



BILANCIO DI PREVISIONE - CAPITOLI

COMUNE DI MARTELLAGO

ENTRATE

Esercizio: 2015

Responsabile di Entrata LONGO dr. Silvano (13)(LEGALE E CASA)								
CAPITOLO	DENOMINAZIONE	PIANO DEI CONTI FINANZIARIO	RESIDUI PRESUNTI AL TERMINE DELL'ESERCIZIO PRECEDENTE QUELLO CUI SI RIFERISCE IL BILANCIO			PREVISIONI ANNO 2015	PREVISIONI ANNO 2016	PREVISIONI ANNO 2017
	RESPONSABILE DI ENTRATA	PIANO DEI CONTI ECONOMICO						
	RESPONSABILE DI SERVIZIO	Cod. Bilancio tuel 267						

Titolo 3 Entrate extratributarie

Tipologia 500 Rimborsi e altre entrate correnti

Categoria 99 Altre entrate correnti n.a.c.

54000	Rifusione delle spese per liti	3.05.02.04.000	5.000,00	previsione di competenza	60.000,00	60.000,00	60.000,00
	LONGO dr. Silvano (13)(LEGALE E CASA)	1.4.3.02		previsione di cassa	65.000,00		
	LONGO dr. Silvano (13)(LEGALE E CASA)	3.05.0940					
Totale Categoria 99			5.000,00	previsione di competenza	60.000,00	60.000,00	60.000,00
				previsione di cassa	65.000,00		
Totale Tipologia 500			5.000,00	previsione di competenza	60.000,00	60.000,00	60.000,00
				previsione di cassa	65.000,00		
Totale Titolo 3			5.000,00	previsione di competenza	60.000,00	60.000,00	60.000,00
				previsione di cassa	65.000,00		



BILANCIO DI PREVISIONE - CAPITOLI

COMUNE DI MARTELLAGO

ENTRATE

Esercizio: 2015

Responsabile di Entrata LONGO dr. Silvano (13)(LEGALE E CASA)								
CAPITOLO	DENOMINAZIONE	PIANO DEI CONTI FINANZIARIO	RESIDUI PRESUNTI AL TERMINE DELL'ESERCIZIO PRECEDENTE QUELLO CUI SI RIFERISCE IL BILANCIO			PREVISIONI ANNO 2015	PREVISIONI ANNO 2016	PREVISIONI ANNO 2017
	RESPONSABILE DI ENTRATA	PIANO DEI CONTI ECONOMICO						
	RESPONSABILE DI SERVIZIO	Cod. Bilancio tuel 267						

Titolo 4 Entrate in conto capitale

Tipologia 400 Entrate da alienazione di beni materiali e immateriali

Categoria 1 Alienazione di beni materiali

60500	Alienazione alloggi edilizia economica popolare (cap. S 339500)	4.04.01.08.000	65.819,57	previsione di competenza	582.428,00	0,00	0,00
	LONGO dr. Silvano (13)(LEGALE E CASA)	5.2.4.01.05		previsione di cassa	160.000,00		
	LONGO dr. Silvano (13)(LEGALE E CASA)	4.01.0960					
Totale Categoria 1			65.819,57	previsione di competenza	582.428,00	0,00	0,00
				previsione di cassa	160.000,00		
Totale Tipologia 400			65.819,57	previsione di competenza	582.428,00	0,00	0,00
				previsione di cassa	160.000,00		
Totale Titolo 4			65.819,57	previsione di competenza	582.428,00	0,00	0,00
				previsione di cassa	160.000,00		
Totale Responsabile di Entrata			70.819,57	previsione di competenza	642.428,00	60.000,00	60.000,00
				previsione di cassa	225.000,00		
Totale Titoli			70.819,57	previsione di competenza	642.428,00	60.000,00	60.000,00
				previsione di cassa	225.000,00		
					Avanzo di amministrazione	1.227.434,29	
					Fondo pluriennale vincolato	117.804,72	0,00
Totale Generale delle Entrate			70.819,57	previsione di competenza	1.987.667,01	60.000,00	60.000,00
				previsione di cassa	225.000,00		





BILANCIO DI PREVISIONE - CAPITOLI

COMUNE DI MARTELLAGO

SPESE

Esercizio: 2015

Responsabile di Spesa LONGO dr. Silvano (13)(LEGALE E CASA)							
CAPITOLO	DENOMINAZIONE	PIANO DEI CONTI FINANZIARIO	RESIDUI PRESUNTI AL TERMINE DELL'ESERCIZIO PRECEDENTE QUELLO CUI SI RIFERISCE IL BILANCIO		PREVISIONI ANNO 2015	PREVISIONI ANNO 2016	PREVISIONI ANNO 2017
	RESPONSABILE DI SPESA	PIANO DEI CONTI ECONOMICO					
	RESPONSABILE DI SERVIZIO	Cod. Bilancio tue1 267					
DISAVANZO DI AMMINISTRAZIONE					0,00		
Missione 1 Servizi Istituzionali, generali e di gestione							
Programma 2 Segreteria generale							
Titolo 1 Spese correnti							
Macroaggregato 103 Acquisto di beni e servizi							
27500	Commissione assegnazioni alloggi art. 6 L.R. n. 10/1996 LONGO dr. Silvano (13)(LEGALE E CASA) LONGO dr. Silvano (13)(LEGALE E CASA)	1.03.02.11.000 2.1.2.01.09 1.01.02.05	0,00	previsione di competenza di cui già impegnato * di cui fondo pluriennale vincolato previsione di cassa	0,00 0,00 0,00 0,00	400,00 0,00 0,00	0,00 0,00 0,00
57700	Procedure di riscossione coattiva entrate comunali LONGO dr. Silvano (13)(LEGALE E CASA) LONGO dr. Silvano (13)(LEGALE E CASA)	1.03.02.17.000 2.1.2.01.15 1.01.08.03	20.492,81	previsione di competenza di cui già impegnato * di cui fondo pluriennale vincolato previsione di cassa	25.000,00 0,00 0,00 45.492,81	8.000,00 0,00 0,00	8.000,00 0,00 0,00
Totale Macroaggregato 103			20.492,81	previsione di competenza di cui già impegnato * di cui fondo pluriennale vincolato previsione di cassa	25.000,00 0,00 0,00 45.492,81	8.400,00 0,00 0,00	8.000,00 0,00 0,00
Totale Titolo 1			20.492,81	previsione di competenza di cui già impegnato * di cui fondo pluriennale vincolato previsione di cassa	25.000,00 0,00 0,00 45.492,81	8.400,00 0,00 0,00	8.000,00 0,00 0,00
Totale Programma 2			20.492,81	previsione di competenza di cui già impegnato * di cui fondo pluriennale vincolato previsione di cassa	25.000,00 0,00 0,00 45.492,81	8.400,00 0,00 0,00	8.000,00 0,00 0,00
Programma 11 Altri servizi generali							
Titolo 1 Spese correnti							
Macroaggregato 103 Acquisto di beni e servizi							
21500	Incarichi professionali per prestazioni di servizi relativi a liti, arbitraggi, transazioni, risarcimenti e pareri LONGO dr. Silvano (13)(LEGALE E CASA) LONGO dr. Silvano (13)(LEGALE E CASA)	1.03.02.11.000 2.1.2.01.09 1.01.02.03	41.477,68	previsione di competenza di cui già impegnato * di cui fondo pluriennale vincolato previsione di cassa	10.000,00 0,00 0,00 54.904,74	10.000,00 0,00 0,00	10.000,00 0,00 0,00



BILANCIO DI PREVISIONE - CAPITOLI

COMUNE DI MARTELLAGO

SPESE

Esercizio: 2015

Responsabile di Spesa LONGO dr. Silvano (13)(LEGALE E CASA)									
CAPITOLO	DENOMINAZIONE		PIANO DEI CONTI FINANZIARIO	RESIDUI PRESUNTI AL TERMINE DELL'ESERCIZIO PRECEDENTE QUELLO CUI SI RIFERISCE IL BILANCIO		PREVISIONI ANNO 2015	PREVISIONI ANNO 2016	PREVISIONI ANNO 2017	
	RESPONSABILE DI SPESA		PIANO DEI CONTI ECONOMICO						
	RESPONSABILE DI SERVIZIO		Cod. Bilancio tuel 267						
Totale Macroaggregato 103					41.477,68	previsione di competenza	10.000,00	10.000,00	10.000,00
						<i>di cui già impegnato *</i>	0,00	0,00	0,00
						<i>di cui fondo pluriennale vincolato</i>	0,00	0,00	0,00
						previsione di cassa	54.904,74		
Macroaggregato 104 Trasferimenti correnti									
27600	Contributo a privati per Sportello Legale	1.04.04.01.000		800,00	previsione di competenza	1.600,00	1.600,00	1.600,00	
	LONGO dr. Silvano (13)(LEGALE E CASA)	2.3.1.04.01.001			<i>di cui già impegnato *</i>	0,00	0,00	0,00	
	LONGO dr. Silvano (13)(LEGALE E CASA)	1.01.08.05			<i>di cui fondo pluriennale vincolato</i>	0,00	0,00	0,00	
						previsione di cassa	2.400,00		
Totale Macroaggregato 104					800,00	previsione di competenza	1.600,00	1.600,00	1.600,00
						<i>di cui già impegnato *</i>	0,00	0,00	0,00
						<i>di cui fondo pluriennale vincolato</i>	0,00	0,00	0,00
						previsione di cassa	2.400,00		
Macroaggregato 110 Altre spese correnti									
21501	Spese per refusione di somme relativamente a sanzioni, indennizzi, risarcimenti, transazioni e simili	1.10.05.04.000		1.041,43	previsione di competenza	5.000,00	5.000,00	5.000,00	
	LONGO dr. Silvano (13)(LEGALE E CASA)	2.1.9.99.03.001			<i>di cui già impegnato *</i>	0,00	0,00	0,00	
	LONGO dr. Silvano (13)(LEGALE E CASA)	1.01.02.08			<i>di cui fondo pluriennale vincolato</i>	0,00	0,00	0,00	
						previsione di cassa	6.041,43		
Totale Macroaggregato 110					1.041,43	previsione di competenza	5.000,00	5.000,00	5.000,00
						<i>di cui già impegnato *</i>	0,00	0,00	0,00
						<i>di cui fondo pluriennale vincolato</i>	0,00	0,00	0,00
						previsione di cassa	6.041,43		
Totale Titolo 1					43.319,11	previsione di competenza	16.600,00	16.600,00	16.600,00
						<i>di cui già impegnato *</i>	0,00	0,00	0,00
						<i>di cui fondo pluriennale vincolato</i>	0,00	0,00	0,00
						previsione di cassa	63.346,17		
Totale Programma 11					43.319,11	previsione di competenza	16.600,00	16.600,00	16.600,00
						<i>di cui già impegnato *</i>	0,00	0,00	0,00
						<i>di cui fondo pluriennale vincolato</i>	0,00	0,00	0,00
						previsione di cassa	63.346,17		



BILANCIO DI PREVISIONE - CAPITOLI

COMUNE DI MARTELLAGO

SPESE

Esercizio: 2015

Responsabile di Spesa LONGO dr. Silvano (13)(LEGALE E CASA)							
CAPITOLO	DENOMINAZIONE	PIANO DEI CONTI FINANZIARIO	RESIDUI PRESUNTI AL TERMINE DELL'ESERCIZIO PRECEDENTE QUELLO CUI SI RIFERISCE IL BILANCIO		PREVISIONI ANNO 2015	PREVISIONI ANNO 2016	PREVISIONI ANNO 2017
	RESPONSABILE DI SPESA	PIANO DEI CONTI ECONOMICO					
	RESPONSABILE DI SERVIZIO	Cod. Bilancio tucl 267					
Totale Missione 1			63.811,92	previsione di competenza	41.600,00	25.000,00	24.600,00
				<i>di cui già impegnato *</i>	0,00	0,00	0,00
				<i>di cui fondo pluriennale vincolato</i>	0,00	0,00	0,00
				previsione di cassa	108.838,98		



BILANCIO DI PREVISIONE - CAPITOLI

COMUNE DI MARTELLAGO

SPESE

Esercizio: 2015

Responsabile di Spesa LONGO dr. Silvano (13)(LEGALE E CASA)							
CAPITOLO	DENOMINAZIONE	PIANO DEI CONTI FINANZIARIO	RESIDUI PRESUNTI AL TERMINE DELL'ESERCIZIO PRECEDENTE QUELLO CUI SI RIFERISCE IL BILANCIO		PREVISIONI ANNO 2015	PREVISIONI ANNO 2016	PREVISIONI ANNO 2017
	RESPONSABILE DI SPESA	PIANO DEI CONTI ECONOMICO					
	RESPONSABILE DI SERVIZIO	Cod. Bilancio tucl 267					

Missione 8 Assetto del territorio ed edilizia abitativa**Programma 2 Edilizia residenziale pubblica e locale e piani di edilizia economico-popolare****Titolo 1 Spese correnti****Macroaggregato 103 Acquisto di beni e servizi**

22200	ATER di Venezia: incarico per formazione graduatorie e mobilità alloggi LONGO dr. Silvano (13)(LEGALE E CASA)	1.03.02.99.000 2.1.2.01.99	0,00	previsione di competenza	0,00	7.500,00	0,00
	LONGO dr. Silvano (13)(LEGALE E CASA)	1.01.02.03		di cui già impegnato *	0,00	0,00	0,00
				di cui fondo pluriennale vincolato	0,00	0,00	0,00
				previsione di cassa	421,75		
Totale Macroaggregato 103			0,00	previsione di competenza	0,00	7.500,00	0,00
				di cui già impegnato *	0,00	0,00	0,00
				di cui fondo pluriennale vincolato	0,00	0,00	0,00
				previsione di cassa	421,75		
Totale Titolo 1			0,00	previsione di competenza	0,00	7.500,00	0,00
				di cui già impegnato *	0,00	0,00	0,00
				di cui fondo pluriennale vincolato	0,00	0,00	0,00
				previsione di cassa	421,75		
Totale Programma 2			0,00	previsione di competenza	0,00	7.500,00	0,00
				di cui già impegnato *	0,00	0,00	0,00
				di cui fondo pluriennale vincolato	0,00	0,00	0,00
				previsione di cassa	421,75		
Totale Missione 8			0,00	previsione di competenza	0,00	7.500,00	0,00
				di cui già impegnato *	0,00	0,00	0,00
				di cui fondo pluriennale vincolato	0,00	0,00	0,00
				previsione di cassa	421,75		
Totale Responsabile di Spesa			63.811,92	previsione di competenza	41.600,00	32.500,00	24.600,00
				di cui già impegnato *	0,00	0,00	0,00
				di cui fondo pluriennale vincolato	0,00	0,00	0,00
				previsione di cassa	109.260,73		
				Disavanzo di amministrazione	0,00	0,00	0,00
Totale Generale delle Spese			63.811,92	previsione di competenza	41.600,00	32.500,00	24.600,00
				di cui già impegnato *	0,00	0,00	0,00
				di cui fondo pluriennale vincolato	0,00	0,00	0,00
				previsione di cassa	109.260,73		



BILANCIO DI PREVISIONE - CAPITOLI

COMUNE DI MARTELLAGO

ENTRATE

Esercizio: 2015

		PREVISIONI DELL'ANNO A CUI SI RIFERISCE IL BILANCIO
Fondo pluriennale vincolato per spese correnti	previsione di competenza	0,00
Fondo pluriennale vincolato per spese in conto capitale	previsione di competenza	117.804,72
Utilizzo avanzo di Amministrazione	previsione di competenza	1.227.434,29
- di cui vincolato utilizzato anticipatamente	previsione di competenza	0,00
Fondo di Cassa all'1/1/2015	previsione di cassa	4.640.422,10



BILANCIO DI PREVISIONE - CAPITOLI

COMUNE DI MARTELLAGO

ENTRATE

Esercizio: 2015

Responsabile di Entrata ROSSATO arch. Nadia (14)(COMMERCIO, ATTIVITA' PRODUTTIVE)							
CAPITOLO	DENOMINAZIONE	PIANO DEI CONTI FINANZIARIO	RESIDUI PRESUNTI AL TERMINE DELL'ESERCIZIO PRECEDENTE QUELLO CUI SI RIFERISCE IL BILANCIO				
	RESPONSABILE DI ENTRATA	PIANO DEI CONTI ECONOMICO			PREVISIONI ANNO 2015	PREVISIONI ANNO 2016	PREVISIONI ANNO 2017
	RESPONSABILE DI SERVIZIO	Cod. Bilancio tuel 267					

Titolo 2 Trasferimenti correnti

Tipologia 101 Trasferimenti correnti da Amministrazioni pubbliche

Categoria 2 Trasferimenti correnti da Amministrazioni Locali

59602	Trasferimenti correnti da Regione per promozione Distretto del Commercio DGRV n. 1912/2014	2.01.01.02.000	0,00	previsione di competenza	0,00	65.000,00	65.000,00
	ROSSATO arch. Nadia (14)(COMMERCIO, ATTIVITA' PRODUTTIVE)	2.02.0240		previsione di cassa	0,00		
	ROSSATO arch. Nadia (14)(COMMERCIO, ATTIVITA' PRODUTTIVE)						
Totale Categoria 2			0,00	previsione di competenza	0,00	65.000,00	65.000,00
				previsione di cassa	0,00		
Totale Tipologia 101			0,00	previsione di competenza	0,00	65.000,00	65.000,00
				previsione di cassa	0,00		
Totale Titolo 2			0,00	previsione di competenza	0,00	65.000,00	65.000,00
				previsione di cassa	0,00		



BILANCIO DI PREVISIONE - CAPITOLI

COMUNE DI MARTELLAGO

ENTRATE

Esercizio: 2015

Responsabile di Entrata ROSSATO arch. Nadia (14)(COMMERCIO, ATTIVITA' PRODUTTIVE)								
CAPITOLO	DENOMINAZIONE	PIANO DEI CONTI FINANZIARIO	RESIDUI PRESUNTI AL TERMINE DELL'ESERCIZIO PRECEDENTE QUELLO CUI SI RIFERISCE IL BILANCIO			PREVISIONI ANNO 2015	PREVISIONI ANNO 2016	PREVISIONI ANNO 2017
	RESPONSABILE DI ENTRATA	PIANO DEI CONTI ECONOMICO						
	RESPONSABILE DI SERVIZIO	Cod. Bilancio tuel 267						

Titolo 3 Entrate extratributarie**Tipologia 200 Proventi derivanti dall'attività di controllo e repressione delle irregolarità e degli illeciti****Categoria 2 Entrate da famiglie derivanti dall'attività di controllo e repressione delle irregolarità e degli illeciti**

59600	Sanzioni amministrative pecuniarie	3.02.02.01.000	0,00	previsione di competenza	5.000,00	5.000,00	5.000,00
	ROSSATO arch. Nadia (14)(COMMERCIO, ATTIVITA' PRODUTTIVE)	1.4.2.02.01		previsione di cassa	5.500,00		
	ROSSATO arch. Nadia (14)(COMMERCIO, ATTIVITA' PRODUTTIVE)	3.05.0940					
Totale Categoria 2			0,00	previsione di competenza	5.000,00	5.000,00	5.000,00
				previsione di cassa	5.500,00		
Totale Tipologia 200			0,00	previsione di competenza	5.000,00	5.000,00	5.000,00
				previsione di cassa	5.500,00		
Totale Titolo 3			0,00	previsione di competenza	5.000,00	5.000,00	5.000,00
				previsione di cassa	5.500,00		
Totale Responsabile di Entrata			0,00	previsione di competenza	5.000,00	70.000,00	70.000,00
				previsione di cassa	5.500,00		
Totale Titoli			0,00	previsione di competenza	5.000,00	70.000,00	70.000,00
				previsione di cassa	5.500,00		
				Avanzo di amministrazione	1.227.434,29		
				Fondo pluriennale vincolato	117.804,72	0,00	0,00
Totale Generale delle Entrate			0,00	previsione di competenza	1.350.239,01	70.000,00	70.000,00
				previsione di cassa	5.500,00		





BILANCIO DI PREVISIONE - CAPITOLI

COMUNE DI MARTELLAGO

SPESE

Esercizio: 2015

Responsabile di Spesa ROSSATO arch. Nadia (14)(COMMERCIO, ATTIVITA' PRODUTTIVE)							
CAPITOLO	DENOMINAZIONE	PIANO DEI CONTI FINANZIARIO	RESIDUI PRESUNTI AL TERMINE DELL'ESERCIZIO PRECEDENTE QUELLO CUI SI RIFERISCE IL BILANCIO		PREVISIONI ANNO 2015	PREVISIONI ANNO 2016	PREVISIONI ANNO 2017
	RESPONSABILE DI SPESA	PIANO DEI CONTI ECONOMICO					
	RESPONSABILE DI SERVIZIO	Cod. Bilancio tuel 267					
DISAVANZO DI AMMINISTRAZIONE					0,00		
Missione 1 Servizi istituzionali, generali e di gestione							
Programma 2 Segreteria generale							
Titolo 1 Spese correnti							
Macroaggregato 103 Acquisto di beni e servizi							
26501	Contributi associativi annuali ad enti del settore privato (RESIDUI PASSIVI)	1.03.02.99.000	0,00	previsione di competenza	0,00	0,00	0,00
	ROSSATO arch. Nadia (14)(COMMERCIO, ATTIVITA' PRODUTTIVE)	2.1.2.01.99		di cui già impegnato *	0,00	0,00	0,00
	ROSSATO arch. Nadia (14)(COMMERCIO, ATTIVITA' PRODUTTIVE)	1.01.02.05		di cui fondo pluriennale vincolato	0,00	0,00	0,00
				previsione di cassa	0,00		
Totale Macroaggregato 103			0,00	previsione di competenza	0,00	0,00	0,00
				di cui già impegnato *	0,00	0,00	0,00
				di cui fondo pluriennale vincolato	0,00	0,00	0,00
				previsione di cassa	0,00		
Totale Titolo 1			0,00	previsione di competenza	0,00	0,00	0,00
				di cui già impegnato *	0,00	0,00	0,00
				di cui fondo pluriennale vincolato	0,00	0,00	0,00
				previsione di cassa	0,00		
Totale Programma 2			0,00	previsione di competenza	0,00	0,00	0,00
				di cui già impegnato *	0,00	0,00	0,00
				di cui fondo pluriennale vincolato	0,00	0,00	0,00
				previsione di cassa	0,00		
Totale Missione 1			0,00	previsione di competenza	0,00	0,00	0,00
				di cui già impegnato *	0,00	0,00	0,00
				di cui fondo pluriennale vincolato	0,00	0,00	0,00
				previsione di cassa	0,00		



BILANCIO DI PREVISIONE - CAPITOLI

COMUNE DI MARTELLAGO

SPESE

Esercizio: 2015

Responsabile di Spesa ROSSATO arch. Nadia (14)(COMMERCIO, ATTIVITA' PRODUTTIVE)							
CAPITOLO	DENOMINAZIONE	PIANO DEI CONTI FINANZIARIO	RESIDUI PRESUNTI AL TERMINE DELL'ESERCIZIO PRECEDENTE QUELLO CUI SI RIFERISCE IL BILANCIO		PREVISIONI ANNO 2015	PREVISIONI ANNO 2016	PREVISIONI ANNO 2017
	RESPONSABILE DI SPESA	PIANO DEI CONTI ECONOMICO					
	RESPONSABILE DI SERVIZIO	Cod. Bilancio tuel 267					

Missione 10 Trasporti e diritto alla mobilità**Programma 2 Trasporto pubblico locale****Titolo 1 Spese correnti****Macroaggregato 103 Acquisto di beni e servizi**

184500	Contributi all'ACTV per gestione servizio trasporti pubblici	1.03.02.15.000	14.298,00	previsione di competenza	37.000,00	37.000,00	37.000,00
	ROSSATO arch. Nadia (14)(COMMERCIO, ATTIVITA' PRODUTTIVE)	2.1.2.01.13		di cui già impegnato *	0,00	0,00	0,00
	ROSSATO arch. Nadia (14)(COMMERCIO, ATTIVITA' PRODUTTIVE)	1.08.03.03		di cui fondo pluriennale vincolato	0,00	0,00	0,00
				previsione di cassa	51.298,00		

Totale Macroaggregato 103			14.298,00	previsione di competenza	37.000,00	37.000,00	37.000,00
				di cui già impegnato *	0,00	0,00	0,00
				di cui fondo pluriennale vincolato	0,00	0,00	0,00
				previsione di cassa	51.298,00		

Totale Titolo 1			14.298,00	previsione di competenza	37.000,00	37.000,00	37.000,00
				di cui già impegnato *	0,00	0,00	0,00
				di cui fondo pluriennale vincolato	0,00	0,00	0,00
				previsione di cassa	51.298,00		

Totale Programma 2			14.298,00	previsione di competenza	37.000,00	37.000,00	37.000,00
				di cui già impegnato *	0,00	0,00	0,00
				di cui fondo pluriennale vincolato	0,00	0,00	0,00
				previsione di cassa	51.298,00		

Totale Missione 10			14.298,00	previsione di competenza	37.000,00	37.000,00	37.000,00
				di cui già impegnato *	0,00	0,00	0,00
				di cui fondo pluriennale vincolato	0,00	0,00	0,00
				previsione di cassa	51.298,00		



BILANCIO DI PREVISIONE - CAPITOLI

COMUNE DI MARTELLAGO

SPESE

Esercizio: 2015

Responsabile di Spesa ROSSATO arch. Nadia (14)(COMMERCIO, ATTIVITA' PRODUTTIVE)							
CAPITOLO	DENOMINAZIONE	PIANO DEI CONTI FINANZIARIO	RESIDUI PRESUNTI AL TERMINE DELL'ESERCIZIO PRECEDENTE QUELLO CUI SI RIFERISCE IL BILANCIO		PREVISIONI ANNO 2015	PREVISIONI ANNO 2016	PREVISIONI ANNO 2017
	RESPONSABILE DI SPESA	PIANO DEI CONTI ECONOMICO					
	RESPONSABILE DI SERVIZIO	Cod. Bilancio tuel 267					

Missione 14 Sviluppo economico e competitività**Programma 1 Industria PMI e Artigianato****Titolo 1 Spese correnti****Macroaggregato 103 Acquisito di beni e servizi**

293700	Compenso al componenti esperti della commissione di concorso per l'assegnazione di autorizzazioni di noleggio con conducente	1.03.02.99.000	0,00	previsione di competenza	400,00	400,00	400,00
		2.1.2.01.99		di cui già impegnato *	0,00	0,00	0,00
	ROSSATO arch. Nadia (14)(COMMERCIO, ATTIVITA' PRODUTTIVE)	1.11.05.03		di cui fondo pluriennale vincolato	0,00	0,00	0,00
	ROSSATO arch. Nadia (14)(COMMERCIO, ATTIVITA' PRODUTTIVE)			previsione di cassa	400,00		

Totale Macroaggregato 103

0,00	previsione di competenza	400,00	400,00	400,00
	di cui già impegnato *	0,00	0,00	0,00
	di cui fondo pluriennale vincolato	0,00	0,00	0,00
	previsione di cassa	400,00		

Totale Titolo 1

0,00	previsione di competenza	400,00	400,00	400,00
	di cui già impegnato *	0,00	0,00	0,00
	di cui fondo pluriennale vincolato	0,00	0,00	0,00
	previsione di cassa	400,00		

Totale Programma 1

0,00	previsione di competenza	400,00	400,00	400,00
	di cui già impegnato *	0,00	0,00	0,00
	di cui fondo pluriennale vincolato	0,00	0,00	0,00
	previsione di cassa	400,00		

Programma 2 Commercio - reti distributive - tutela dei consumatori**Titolo 1 Spese correnti****Macroaggregato 101 Redditi da lavoro dipendente**

298000	Predisposizione piani commerciali - art. 92 D. Lgs. n. 163/2006 - servizio commercio, attività produttive - stipendi (RESIDUI PASSIVI)	1.01.01.01.000	790,00	previsione di competenza	0,00	0,00	0,00
		2.1.4.01.01		di cui già impegnato *	0,00	0,00	0,00
	ROSSATO arch. Nadia (14)(COMMERCIO, ATTIVITA' PRODUTTIVE)	1.11.05.01		di cui fondo pluriennale vincolato	0,00	0,00	0,00
	ROSSATO arch. Nadia (14)(COMMERCIO, ATTIVITA' PRODUTTIVE)			previsione di cassa	790,00		



BILANCIO DI PREVISIONE - CAPITOLI

COMUNE DI MARTELLAGO

SPESE

Esercizio: 2015

Responsabile di Spesa ROSSATO arch. Nadia (14)(COMMERCIO, ATTIVITA' PRODUTTIVE)							
CAPITOLO	DENOMINAZIONE	PIANO DEI CONTI FINANZIARIO	RESIDUI PRESUNTI AL TERMINE DELL'ESERCIZIO PRECEDENTE QUELLO CUI SI RIFERISCE IL BILANCIO		PREVISIONI ANNO 2015	PREVISIONI ANNO 2016	PREVISIONI ANNO 2017
	RESPONSABILE DI SPESA	PIANO DEI CONTI ECONOMICO					
	RESPONSABILE DI SERVIZIO	Cod. Bilancio tuel 267					
298001	Predisposizione piani commerciali - art. 92 D. Lgs. n. 163/2006 - servizio commercio, attività produttive - oneri su stipendi (RESIDUI PASSIVI) ROSSATO arch. Nadia (14)(COMMERCIO, ATTIVITA' PRODUTTIVE) ROSSATO arch. Nadia (14)(COMMERCIO, ATTIVITA' PRODUTTIVE)	1.01.02.01.000 2.1.4.02.99 1.11.05.01	206,19	previsione di competenza <i>di cui già impegnato *</i> <i>di cui fondo pluriennale vincolato</i> previsione di cassa	0,00 0,00 0,00 206,19	0,00 0,00 0,00	0,00 0,00 0,00
Totale Macroaggregato 101			996,19	previsione di competenza <i>di cui già impegnato *</i> <i>di cui fondo pluriennale vincolato</i> previsione di cassa	0,00 0,00 0,00 996,19	0,00 0,00 0,00	0,00 0,00 0,00
Macroaggregato 103 Acquisto di beni e servizi							
97601	Sanzioni amministrative pecuniarie L. 689/81 - spese per riscossione coattiva ROSSATO arch. Nadia (14)(COMMERCIO, ATTIVITA' PRODUTTIVE) ROSSATO arch. Nadia (14)(COMMERCIO, ATTIVITA' PRODUTTIVE)	1.03.02.16.000 2.1.2.01.14 1.11.05.03	0,00	previsione di competenza <i>di cui già impegnato *</i> <i>di cui fondo pluriennale vincolato</i> previsione di cassa	500,00 0,00 0,00 500,00	500,00 0,00 0,00	500,00 0,00 0,00
292500	Promozione delle attività produttive - prestazione di servizi ROSSATO arch. Nadia (14)(COMMERCIO, ATTIVITA' PRODUTTIVE) ROSSATO arch. Nadia (14)(COMMERCIO, ATTIVITA' PRODUTTIVE)	1.03.02.99.000 2.1.2.01.99 1.11.05.03	4.000,00	previsione di competenza <i>di cui già impegnato *</i> <i>di cui fondo pluriennale vincolato</i> previsione di cassa	10.000,00 0,00 0,00 14.000,00	10.000,00 0,00 0,00	10.000,00 0,00 0,00
293000	Incarichi professionali per prestazioni di servizi - servizio commercio, attività produttive ROSSATO arch. Nadia (14)(COMMERCIO, ATTIVITA' PRODUTTIVE) ROSSATO arch. Nadia (14)(COMMERCIO, ATTIVITA' PRODUTTIVE)	1.03.02.11.000 2.1.2.01.09 1.11.05.03	2.520,00	previsione di competenza <i>di cui già impegnato *</i> <i>di cui fondo pluriennale vincolato</i> previsione di cassa	0,00 0,00 0,00 2.520,00	0,00 0,00 0,00	0,00 0,00 0,00
298100	Promozione Distretto del Commercio - DGRV n. 1912/2014 ROSSATO arch. Nadia (14)(COMMERCIO, ATTIVITA' PRODUTTIVE) ROSSATO arch. Nadia (14)(COMMERCIO, ATTIVITA' PRODUTTIVE)	1.03.02.11.000 1.11.05.03	0,00	previsione di competenza <i>di cui già impegnato *</i> <i>di cui fondo pluriennale vincolato</i> previsione di cassa	9.000,00 0,00 0,00 9.000,00	4.000,00 0,00 0,00	0,00 0,00 0,00



BILANCIO DI PREVISIONE - CAPITOLI

COMUNE DI MARTELLAGO

SPESE

Esercizio: 2015

Responsabile di Spesa ROSSATO arch. Nadia (14)(COMMERCIO, ATTIVITA' PRODUTTIVE)							
CAPITOLO	DENOMINAZIONE	PIANO DEI CONTI FINANZIARIO	RESIDUI PRESUNTI AL TERMINE DELL'ESERCIZIO PRECEDENTE QUELLO CUI SI RIFERISCE IL BILANCIO		PREVISIONI ANNO 2015	PREVISIONI ANNO 2016	PREVISIONI ANNO 2017
	RESPONSABILE DI SPESA	PIANO DEI CONTI ECONOMICO					
	RESPONSABILE DI SERVIZIO	Cod. Bilancio tuel 267					
298200	Compenso ai componenti della commissione comunale di collaudo di impianti di carburante ex art. 17 L.R. n. 33/1988	1.03.02.99.000	0,00	previsione di competenza	600,00	600,00	600,00
	ROSSATO arch. Nadia (14)(COMMERCIO, ATTIVITA' PRODUTTIVE)	2.1.2.01.99		di cui già impegnato *	0,00	0,00	0,00
	ROSSATO arch. Nadia (14)(COMMERCIO, ATTIVITA' PRODUTTIVE)	1.11.05.03		di cui fondo pluriennale vincolato	0,00	0,00	0,00
	ROSSATO arch. Nadia (14)(COMMERCIO, ATTIVITA' PRODUTTIVE)			previsione di cassa	600,00		
Totale Macroaggregato 103			6.520,00	previsione di competenza	20.100,00	15.100,00	11.100,00
				di cui già impegnato *	0,00	0,00	0,00
				di cui fondo pluriennale vincolato	0,00	0,00	0,00
				previsione di cassa	26.620,00		
Macroaggregato 104 Trasferimenti correnti							
97600	Sanzioni amministrative pecuniarie L. 689/81 - trasferimento alla Regione Veneto	1.04.01.02.000	833,33	previsione di competenza	1.000,00	1.000,00	0,00
	ROSSATO arch. Nadia (14)(COMMERCIO, ATTIVITA' PRODUTTIVE)	2.3.1.01.02		di cui già impegnato *	0,00	0,00	0,00
	ROSSATO arch. Nadia (14)(COMMERCIO, ATTIVITA' PRODUTTIVE)	1.11.05.05		di cui fondo pluriennale vincolato	0,00	0,00	0,00
	ROSSATO arch. Nadia (14)(COMMERCIO, ATTIVITA' PRODUTTIVE)			previsione di cassa	1.833,33		
Totale Macroaggregato 104			833,33	previsione di competenza	1.000,00	1.000,00	0,00
				di cui già impegnato *	0,00	0,00	0,00
				di cui fondo pluriennale vincolato	0,00	0,00	0,00
				previsione di cassa	1.833,33		
Macroaggregato 109 Rimborsi e poste correttive delle entrate							
298500	Rimborso entrate e proventi diversi - servizio commercio, attività produttive	1.09.99.05.000	0,00	previsione di competenza	100,00	100,00	100,00
	ROSSATO arch. Nadia (14)(COMMERCIO, ATTIVITA' PRODUTTIVE)	2.1.9.99.08.005		di cui già impegnato *	0,00	0,00	0,00
	ROSSATO arch. Nadia (14)(COMMERCIO, ATTIVITA' PRODUTTIVE)	1.11.05.05		di cui fondo pluriennale vincolato	0,00	0,00	0,00
	ROSSATO arch. Nadia (14)(COMMERCIO, ATTIVITA' PRODUTTIVE)			previsione di cassa	100,00		
Totale Macroaggregato 109			0,00	previsione di competenza	100,00	100,00	100,00
				di cui già impegnato *	0,00	0,00	0,00
				di cui fondo pluriennale vincolato	0,00	0,00	0,00
				previsione di cassa	100,00		



BILANCIO DI PREVISIONE - CAPITOLI

COMUNE DI MARTELLAGO

SPESE

Esercizio: 2015

Responsabile di Spesa ROSSATO arch. Nadia (14)(COMMERCIO, ATTIVITA' PRODUTTIVE)							
CAPITOLO	DENOMINAZIONE	PIANO DEI CONTI FINANZIARIO	RESIDUI PRESUNTI AL TERMINE DELL'ESERCIZIO PRECEDENTE QUELLO CUI SI RIFERISCE IL BILANCIO		PREVISIONI ANNO 2015	PREVISIONI ANNO 2016	PREVISIONI ANNO 2017
	RESPONSABILE DI SPESA	PIANO DEI CONTI ECONOMICO					
	RESPONSABILE DI SERVIZIO	Cod. Bilancio tuel 267					
Totale Titolo 1			8.349,52	previsione di competenza	21.200,00	16.200,00	11.200,00
				di cui già impegnato *	0,00	0,00	0,00
				di cui fondo pluriennale vincolato	0,00	0,00	0,00
				previsione di cassa	29.549,52		
Totale Programma 2			8.349,52	previsione di competenza	21.200,00	16.200,00	11.200,00
				di cui già impegnato *	0,00	0,00	0,00
				di cui fondo pluriennale vincolato	0,00	0,00	0,00
				previsione di cassa	29.549,52		
Programma 4 Reti e altri servizi di pubblica utilità							
Titolo 1 Spese correnti							
Macroaggregato 103 Acquisto di beni e servizi							
	26502 Quote di associazioni	1.03.02.99.000	0,00	previsione di competenza	2.000,00	2.000,00	2.000,00
	ROSSATO arch. Nadia (14)(COMMERCIO, ATTIVITA' PRODUTTIVE)	2.1.2.01.99		di cui già impegnato *	0,00	0,00	0,00
	ROSSATO arch. Nadia (14)(COMMERCIO, ATTIVITA' PRODUTTIVE)	1.11.05.03		di cui fondo pluriennale vincolato	0,00	0,00	0,00
				previsione di cassa	2.000,00		
Totale Macroaggregato 103			0,00	previsione di competenza	2.000,00	2.000,00	2.000,00
				di cui già impegnato *	0,00	0,00	0,00
				di cui fondo pluriennale vincolato	0,00	0,00	0,00
				previsione di cassa	2.000,00		
Totale Titolo 1			0,00	previsione di competenza	2.000,00	2.000,00	2.000,00
				di cui già impegnato *	0,00	0,00	0,00
				di cui fondo pluriennale vincolato	0,00	0,00	0,00
				previsione di cassa	2.000,00		
Totale Programma 4			0,00	previsione di competenza	2.000,00	2.000,00	2.000,00
				di cui già impegnato *	0,00	0,00	0,00
				di cui fondo pluriennale vincolato	0,00	0,00	0,00
				previsione di cassa	2.000,00		
Totale Missione 14			8.349,52	previsione di competenza	23.600,00	18.600,00	13.600,00
				di cui già impegnato *	0,00	0,00	0,00
				di cui fondo pluriennale vincolato	0,00	0,00	0,00
				previsione di cassa	31.949,52		



BILANCIO DI PREVISIONE - CAPITOLI

COMUNE DI MARTELLAGO

SPESE

Esercizio: 2015

Responsabile di Spesa ROSSATO arch. Nadia (14)(COMMERCIO, ATTIVITA' PRODUTTIVE)

CAPITOLO	DENOMINAZIONE	PIANO DEI CONTI FINANZIARIO	RESIDUI PRESUNTI AL TERMINE DELL'ESERCIZIO PRECEDENTE QUELLO CUI SI RIFERISCE IL BILANCIO		PREVISIONI ANNO 2015	PREVISIONI ANNO 2016	PREVISIONI ANNO 2017
	RESPONSABILE DI SPESA	PIANO DEI CONTI ECONOMICO					
	RESPONSABILE DI SERVIZIO	Cod. Bilancio tuel 267					
Totale Responsabile di Spesa			22.647,52	previsione di competenza	60.600,00	55.600,00	50.600,00
				<i>di cui già impegnato *</i>	0,00	0,00	0,00
				<i>di cui fondo pluriennale vincolato</i>	0,00	0,00	0,00
				previsione di cassa	83.247,52		
				Disavanzo di amministrazione	0,00	0,00	0,00
Totale Generale delle Spese			22.647,52	previsione di competenza	60.600,00	55.600,00	50.600,00
				<i>di cui già impegnato *</i>	0,00	0,00	0,00
				<i>di cui fondo pluriennale vincolato</i>	0,00	0,00	0,00
				previsione di cassa	83.247,52		





BILANCIO DI PREVISIONE - CAPITOLI

COMUNE DI MARTELLAGO

ENTRATE

Esercizio: 2015

		PREVISIONI DELL'ANNO A CUI SI RIFERISCE IL BILANCIO
Fondo pluriennale vincolato per spese correnti	previsione di competenza	0,00
Fondo pluriennale vincolato per spese in conto capitale	previsione di competenza	117.804,72
Utilizzo avanzo di Amministrazione	previsione di competenza	1.227.434,29
- di cui vincolato utilizzato anticipatamente	previsione di competenza	0,00
Fondo di Cassa all'1/1/2015	previsione di cassa	4.640.422,10



BILANCIO DI PREVISIONE - CAPITOLI

COMUNE DI MARTELLAGO

ENTRATE

Esercizio: 2015

Responsabile di Entrata LONGO dr. Silvano (15)(C.E.D.)								
CAPITOLO	DENOMINAZIONE	PIANO DEI CONTI FINANZIARIO	RESIDUI PRESUNTI AL TERMINE DELL'ESERCIZIO PRECEDENTE QUELLO CUI SI RIFERISCE IL BILANCIO			PREVISIONI ANNO 2015	PREVISIONI ANNO 2016	PREVISIONI ANNO 2017
	RESPONSABILE DI ENTRATA	PIANO DEI CONTI ECONOMICO						
	RESPONSABILE DI SERVIZIO	Cod. Bilancio tuel 267						

Titolo 4 Entrate in conto capitale**Tipologia 300 Altri trasferimenti in conto capitale****Categoria 10 Altri trasferimenti in conto capitale da amministrazioni pubbliche**

63000	Contributo regionale per il finanziamento del progetto "Punto Internet" denominato P3@ (Cap. S 330000) LONGO dr. Silvano (15)(C.E.D.) LONGO dr. Silvano (15)(C.E.D.)	4.03.10.02.000 1.3.2.01.02.001 4.03.1010	0,00	previsione di competenza	20.000,00	0,00	0,00
				previsione di cassa	20.000,00		
Totale Categoria 10			0,00	previsione di competenza	20.000,00	0,00	0,00
				previsione di cassa	20.000,00		
Totale Tipologia 300			0,00	previsione di competenza	20.000,00	0,00	0,00
				previsione di cassa	20.000,00		
Totale Titolo 4			0,00	previsione di competenza	20.000,00	0,00	0,00
				previsione di cassa	20.000,00		
Totale Responsabile di Entrata			0,00	previsione di competenza	20.000,00	0,00	0,00
				previsione di cassa	20.000,00		
Totale Titoli			0,00	previsione di competenza	20.000,00	0,00	0,00
				previsione di cassa	20.000,00		
				Avanzo di amministrazione	1.227.434,29		
				Fondo pluriennale vincolato	117.804,72	0,00	0,00
Totale Generale delle Entrate			0,00	previsione di competenza	1.365.239,01	0,00	0,00
				previsione di cassa	20.000,00		



BILANCIO DI PREVISIONE - CAPITOLI

COMUNE DI MARTELLAGO

SPESE

Esercizio: 2015

Responsabile di Spesa LONGO dr. Silvano (15)(C.E.D.)								
CAPITOLO	DENOMINAZIONE		PIANO DEI CONTI FINANZIARIO	RESIDUI PRESUNTI AL TERMINE DELL'ESERCIZIO PRECEDENTE QUELLO CUI SI RIFERISCE IL BILANCIO		PREVISIONI ANNO 2015	PREVISIONI ANNO 2016	PREVISIONI ANNO 2017
	RESPONSABILE DI SPESA		PIANO DEI CONTI ECONOMICO					
	RESPONSABILE DI SERVIZIO		Cod. Bilancio tuel 267					
DISAVANZO DI AMMINISTRAZIONE						0,00		
Missione 1 Servizi Istituzionali, generali e di gestione								
Programma 1 Organi Istituzionali								
Titolo 1 Spese correnti								
Macroaggregato 103 Acquisito di beni e servizi								
4512	Manutenzioni hardware e software - Organi Istituzionali		1.03.02.19.000	0,00	previsione di competenza	100,00	100,00	100,00
	LONGO dr. Silvano (15)(C.E.D.)		2.1.2.01.16		di cui già impegnato *	0,00	0,00	0,00
	LONGO dr. Silvano (15)(C.E.D.)		1.01.01.03		di cui fondo pluriennale vincolato	0,00	0,00	0,00
					previsione di cassa	100,00		
Totale Macroaggregato 103				0,00	previsione di competenza	100,00	100,00	100,00
					di cui già impegnato *	0,00	0,00	0,00
					di cui fondo pluriennale vincolato	0,00	0,00	0,00
					previsione di cassa	100,00		
Totale Titolo 1				0,00	previsione di competenza	100,00	100,00	100,00
					di cui già impegnato *	0,00	0,00	0,00
					di cui fondo pluriennale vincolato	0,00	0,00	0,00
					previsione di cassa	100,00		
Totale Programma 1				0,00	previsione di competenza	100,00	100,00	100,00
					di cui già impegnato *	0,00	0,00	0,00
					di cui fondo pluriennale vincolato	0,00	0,00	0,00
					previsione di cassa	100,00		
Programma 2 Segreteria generale								
Titolo 1 Spese correnti								
Macroaggregato 103 Acquisito di beni e servizi								
19412	Manutenzione hardware e software - servizio C.E.D.		1.03.02.19.000	0,00	previsione di competenza	500,00	500,00	500,00
	LONGO dr. Silvano (15)(C.E.D.)		2.1.2.01.16		di cui già impegnato *	0,00	0,00	0,00
	LONGO dr. Silvano (15)(C.E.D.)		1.01.02.03		di cui fondo pluriennale vincolato	0,00	0,00	0,00
					previsione di cassa	500,00		
19512	Manutenzioni hardware e software - segretario generale e servizi segreteria, contratti, gare e appalti e legale e casa		1.03.02.19.000	0,00	previsione di competenza	4.200,00	4.200,00	4.200,00
	LONGO dr. Silvano (15)(C.E.D.)		2.1.2.01.16		di cui già impegnato *	0,00	0,00	0,00
	LONGO dr. Silvano (15)(C.E.D.)		1.01.02.03		di cui fondo pluriennale vincolato	0,00	0,00	0,00
					previsione di cassa	4.200,00		



BILANCIO DI PREVISIONE - CAPITOLI

COMUNE DI MARTELLAGO

SPESE

Esercizio: 2015

Responsabile di Spesa LONGO dr. Silvano (15)(C.E.D.)							
CAPITOLO	DENOMINAZIONE	PIANO DEI CONTI FINANZIARIO	RESIDUI PRESUNTI AL TERMINE DELL'ESERCIZIO PRECEDENTE QUELLO CUI SI RIFERISCE IL BILANCIO		PREVISIONI ANNO 2015	PREVISIONI ANNO 2016	PREVISIONI ANNO 2017
	RESPONSABILE DI SPESA	PIANO DEI CONTI ECONOMICO					
	RESPONSABILE DI SERVIZIO	Cod. Bilancio tucl 267					
19712	Manutenzioni hardware e software - servizio URP, protocollo, centralino e messi LONGO dr. Silvano (15)(C.E.D.) LONGO dr. Silvano (15)(C.E.D.)	1.03.02.19.000 2.1.2.01.16 1.01.02.03	3.025,00	previsione di competenza di cui già impegnato * di cui fondo pluriennale vincolato previsione di cassa	17.400,00 0,00 0,00 20.425,00	16.100,00 0,00 0,00 0,00	16.100,00 0,00 0,00 0,00
Totale Macroaggregato 103			3.025,00	previsione di competenza di cui già impegnato * di cui fondo pluriennale vincolato previsione di cassa	22.100,00 0,00 0,00 25.125,00	20.800,00 0,00 0,00 0,00	20.800,00 0,00 0,00 0,00
Totale Titolo 1			3.025,00	previsione di competenza di cui già impegnato * di cui fondo pluriennale vincolato previsione di cassa	22.100,00 0,00 0,00 25.125,00	20.800,00 0,00 0,00 0,00	20.800,00 0,00 0,00 0,00
Totale Programma 2			3.025,00	previsione di competenza di cui già impegnato * di cui fondo pluriennale vincolato previsione di cassa	22.100,00 0,00 0,00 25.125,00	20.800,00 0,00 0,00 0,00	20.800,00 0,00 0,00 0,00
Programma 3 Gestione economica, finanziaria, programmazione e provveditorato							
Titolo 1 Spese correnti							
Macroaggregato 103 Acquisto di beni e servizi							
40612	Manutenzione hardware e software - servizi Contabilità ed Economato LONGO dr. Silvano (15)(C.E.D.) LONGO dr. Silvano (15)(C.E.D.)	1.03.02.19.000 2.1.2.01.16 1.01.03.03	2.745,00	previsione di competenza di cui già impegnato * di cui fondo pluriennale vincolato previsione di cassa	10.000,00 0,00 0,00 12.745,00	10.000,00 0,00 0,00 0,00	10.000,00 0,00 0,00 0,00
40650	Rinnovo licenze software - servizi Contabilità ed Economato LONGO dr. Silvano (15)(C.E.D.) LONGO dr. Silvano (15)(C.E.D.)	1.03.02.07.000 2.1.3.99.99 1.01.03.04	0,00	previsione di competenza di cui già impegnato * di cui fondo pluriennale vincolato previsione di cassa	3.000,00 0,00 0,00 3.000,00	0,00 0,00 0,00 0,00	0,00 0,00 0,00 0,00
Totale Macroaggregato 103			2.745,00	previsione di competenza di cui già impegnato * di cui fondo pluriennale vincolato previsione di cassa	13.000,00 0,00 0,00 15.745,00	10.000,00 0,00 0,00 0,00	10.000,00 0,00 0,00 0,00



BILANCIO DI PREVISIONE - CAPITOLI

COMUNE DI MARTELLAGO

SPESE

Esercizio: 2015

Responsabile di Spesa LONGO dr. Silvano (15)(C.E.D.)								
CAPITOLO	DENOMINAZIONE	PIANO DEI CONTI FINANZIARIO	RESIDUI PRESUNTI AL TERMINE DELL'ESERCIZIO PRECEDENTE QUELLO CUI SI RIFERISCE IL BILANCIO		PREVISIONI ANNO 2015	PREVISIONI ANNO 2016	PREVISIONI ANNO 2017	
	RESPONSABILE DI SPESA	PIANO DEI CONTI ECONOMICO						
	RESPONSABILE DI SERVIZIO	Cod. Bilancio tuel 267						
Totale Titolo 1				2.745,00	previsione di competenza	13.000,00	10.000,00	10.000,00
					<i>di cui già impegnato *</i>	0,00	0,00	0,00
					<i>di cui fondo pluriennale vincolato</i>	0,00	0,00	0,00
					previsione di cassa	15.745,00		
Totale Programma 3				2.745,00	previsione di competenza	13.000,00	10.000,00	10.000,00
					<i>di cui già impegnato *</i>	0,00	0,00	0,00
					<i>di cui fondo pluriennale vincolato</i>	0,00	0,00	0,00
					previsione di cassa	15.745,00		
Programma 4 Gestione delle entrate tributarie e servizi fiscali								
Titolo 1 Spese correnti								
Macroaggregato 103 Acquisti di beni e servizi								
56512	Manutenzioni hardware e software - servizio	1.03.02.19.000	0,00	previsione di competenza	22.500,00	22.500,00	22.500,00	
	Tributi ed entrate varie	2.1.2.01.16		<i>di cui già impegnato *</i>	0,00	0,00	0,00	
	LONGO dr. Silvano (15)(C.E.D.)	1.01.04.03		<i>di cui fondo pluriennale vincolato</i>	0,00	0,00	0,00	
	LONGO dr. Silvano (15)(C.E.D.)			previsione di cassa	22.500,00			
Totale Macroaggregato 103				0,00	previsione di competenza	22.500,00	22.500,00	22.500,00
					<i>di cui già impegnato *</i>	0,00	0,00	0,00
					<i>di cui fondo pluriennale vincolato</i>	0,00	0,00	0,00
					previsione di cassa	22.500,00		
Totale Titolo 1				0,00	previsione di competenza	22.500,00	22.500,00	22.500,00
					<i>di cui già impegnato *</i>	0,00	0,00	0,00
					<i>di cui fondo pluriennale vincolato</i>	0,00	0,00	0,00
					previsione di cassa	22.500,00		
Totale Programma 4				0,00	previsione di competenza	22.500,00	22.500,00	22.500,00
					<i>di cui già impegnato *</i>	0,00	0,00	0,00
					<i>di cui fondo pluriennale vincolato</i>	0,00	0,00	0,00
					previsione di cassa	22.500,00		
Programma 6 Ufficio tecnico								
Titolo 1 Spese correnti								
Macroaggregato 103 Acquisti di beni e servizi								



BILANCIO DI PREVISIONE - CAPITOLI

COMUNE DI MARTELLAGO

SPESE

Esercizio: 2015

Responsabile di Spesa LONGO dr. Silvano (15)(C.E.D.)							
CAPITOLO	DENOMINAZIONE	PIANO DEI CONTI FINANZIARIO	RESIDUI PRESUNTI AL TERMINE DELL'ESERCIZIO PRECEDENTE QUELLO CUI SI RIFERISCE IL BILANCIO		PREVISIONI ANNO 2015	PREVISIONI ANNO 2016	PREVISIONI ANNO 2017
	RESPONSABILE DI SPESA	PIANO DEI CONTI ECONOMICO					
	RESPONSABILE DI SERVIZIO	Cod. Bilancio tuel 267					
183512	Manutenzioni hardware e software - servizio LL.PP. ed espropri LONGO dr. Silvano (15)(C.E.D.) LONGO dr. Silvano (15)(C.E.D.)	1.03.02.19.000 2.1.2.01.16 1.01.06.03	0,00	previsione di competenza di cui già impegnato * di cui fondo pluriennale vincolato previsione di cassa	300,00 0,00 0,00 300,00	300,00 0,00 0,00 300,00	300,00 0,00 0,00 300,00
208512	Manutenzioni hardware e software - gestione beni demaniali e patrimoniali, cimiteri, fognature, verde pubblico LONGO dr. Silvano (15)(C.E.D.) LONGO dr. Silvano (15)(C.E.D.)	1.03.02.19.000 2.1.2.01.16 1.01.06.03	0,00	previsione di competenza di cui già impegnato * di cui fondo pluriennale vincolato previsione di cassa	2.000,00 0,00 0,00 2.000,00	2.000,00 0,00 0,00 2.000,00	2.000,00 0,00 0,00 2.000,00
243512	Manutenzioni hardware e software - servizio Urbanistica e S.I.T. (RESIDUI PASSIVI) LONGO dr. Silvano (15)(C.E.D.) LONGO dr. Silvano (15)(C.E.D.)	1.03.02.19.000 2.1.2.01.16 1.01.06.03	0,00	previsione di competenza di cui già impegnato * di cui fondo pluriennale vincolato previsione di cassa	0,00 0,00 0,00 0,00	0,00 0,00 0,00 0,00	0,00 0,00 0,00 0,00
243612	Manutenzioni hardware e software - servizio Edilizia Privata LONGO dr. Silvano (15)(C.E.D.) LONGO dr. Silvano (15)(C.E.D.)	1.03.02.19.000 2.1.2.01.16 1.01.06.03	0,00	previsione di competenza di cui già impegnato * di cui fondo pluriennale vincolato previsione di cassa	2.000,00 0,00 0,00 2.000,00	2.000,00 0,00 0,00 2.000,00	2.000,00 0,00 0,00 2.000,00
Totale Macroaggregato 103			0,00	previsione di competenza di cui già impegnato * di cui fondo pluriennale vincolato previsione di cassa	4.300,00 0,00 0,00 4.300,00	4.300,00 0,00 0,00 4.300,00	4.300,00 0,00 0,00 4.300,00
Totale Titolo 1			0,00	previsione di competenza di cui già impegnato * di cui fondo pluriennale vincolato previsione di cassa	4.300,00 0,00 0,00 4.300,00	4.300,00 0,00 0,00 4.300,00	4.300,00 0,00 0,00 4.300,00
Totale Programma 6			0,00	previsione di competenza di cui già impegnato * di cui fondo pluriennale vincolato previsione di cassa	4.300,00 0,00 0,00 4.300,00	4.300,00 0,00 0,00 4.300,00	4.300,00 0,00 0,00 4.300,00
Programma 7 Elezioni e consultazioni popolari - Anagrafe e stato civile							
Titolo 1 Spese correnti							
Macroaggregato 103 Acquisto di beni e servizi							



BILANCIO DI PREVISIONE - CAPITOLI

COMUNE DI MARTELLAGO

SPESE

Esercizio: 2015

Responsabile di Spesa LONGO dr. Silvano (15)(C.E.D.)							
CAPITOLO	DENOMINAZIONE	PIANO DEI CONTI FINANZIARIO	RESIDUI PRESUNTI AL TERMINE DELL'ESERCIZIO PRECEDENTE QUELLO CUI SI RIFERISCE IL BILANCIO		PREVISIONI ANNO 2015	PREVISIONI ANNO 2016	PREVISIONI ANNO 2017
	RESPONSABILE DI SPESA	PIANO DEI CONTI ECONOMICO					
	RESPONSABILE DI SERVIZIO	Cod. Bilancio tuel 267					
76512	Manutenzioni hardware e software - servizio Anagrafe, stato civile, statistica, elettorale e leva	1.03.02.19.000	0,00	previsione di competenza	8.600,00	8.700,00	8.700,00
	LONGO dr. Silvano (15)(C.E.D.)	2.1.2.01.16		di cui già impegnato *	0,00	0,00	0,00
	LONGO dr. Silvano (15)(C.E.D.)	1.01.07.03		di cui fondo pluriennale vincolato	0,00	0,00	0,00
				previsione di cassa	8.600,00		
Totale Macroaggregato 103			0,00	previsione di competenza	8.600,00	8.700,00	8.700,00
				di cui già impegnato *	0,00	0,00	0,00
				di cui fondo pluriennale vincolato	0,00	0,00	0,00
				previsione di cassa	8.600,00		
Totale Titolo 1			0,00	previsione di competenza	8.600,00	8.700,00	8.700,00
				di cui già impegnato *	0,00	0,00	0,00
				di cui fondo pluriennale vincolato	0,00	0,00	0,00
				previsione di cassa	8.600,00		
Totale Programma 7			0,00	previsione di competenza	8.600,00	8.700,00	8.700,00
				di cui già impegnato *	0,00	0,00	0,00
				di cui fondo pluriennale vincolato	0,00	0,00	0,00
				previsione di cassa	8.600,00		
Programma 10 Risorse umane							
Titolo 1 Spese correnti							
Macroaggregato 103 Acquisito di beni e servizi							
19612	Manutenzioni hardware e software - servizio Risorse Umane	1.03.02.19.000	1.586,00	previsione di competenza	10.700,00	10.700,00	10.700,00
	LONGO dr. Silvano (15)(C.E.D.)	2.1.2.01.16		di cui già impegnato *	0,00	0,00	0,00
	LONGO dr. Silvano (15)(C.E.D.)	1.01.02.03		di cui fondo pluriennale vincolato	0,00	0,00	0,00
				previsione di cassa	12.286,01		
Totale Macroaggregato 103			1.586,00	previsione di competenza	10.700,00	10.700,00	10.700,00
				di cui già impegnato *	0,00	0,00	0,00
				di cui fondo pluriennale vincolato	0,00	0,00	0,00
				previsione di cassa	12.286,01		
Totale Titolo 1			1.586,00	previsione di competenza	10.700,00	10.700,00	10.700,00
				di cui già impegnato *	0,00	0,00	0,00
				di cui fondo pluriennale vincolato	0,00	0,00	0,00
				previsione di cassa	12.286,01		



BILANCIO DI PREVISIONE - CAPITOLI

COMUNE DI MARTELLAGO

SPESE

Esercizio: 2015

Responsabile di Spesa LONGO dr. Silvano (15)(C.E.D.)								
CAPITOLO	DENOMINAZIONE	PIANO DEI CONTI FINANZIARIO	RESIDUI PRESUNTI AL TERMINE DELL'ESERCIZIO PRECEDENTE QUELLO CUI SI RIFERISCE IL BILANCIO		PREVISIONI ANNO 2015	PREVISIONI ANNO 2016	PREVISIONI ANNO 2017	
	RESPONSABILE DI SPESA	PIANO DEI CONTI ECONOMICO						
	RESPONSABILE DI SERVIZIO	Cod. Bilancio tuel 267						
Totale Programma 10				1.586,00	previsione di competenza	10.700,00	10.700,00	10.700,00
					di cui già impegnato *	0,00	0,00	0,00
					di cui fondo pluriennale vincolato	0,00	0,00	0,00
					previsione di cassa	12.286,01		
Programma 11 Altri servizi generali								
Titolo 1 Spese correnti								
Macroaggregato 103 Acquisto di beni e servizi								
4600	Noleggio attrezzature informatiche - rete comunale LONGO dr. Silvano (15)(C.E.D.) LONGO dr. Silvano (15)(C.E.D.)	1.03.02.07.000 2.1.3.99.99 1.01.08.04	5.060,61	previsione di competenza	17.000,00	13.000,00	13.000,00	
					di cui già impegnato *	0,00	0,00	0,00
					di cui fondo pluriennale vincolato	0,00	0,00	0,00
					previsione di cassa	22.060,61		
5555	Acquisto beni per hardware e software - rete comunale LONGO dr. Silvano (15)(C.E.D.) LONGO dr. Silvano (15)(C.E.D.)	1.03.01.02.000 2.1.1.01.02 1.01.08.02	2.133,78	previsione di competenza	5.000,00	5.000,00	5.000,00	
					di cui già impegnato *	0,00	0,00	0,00
					di cui fondo pluriennale vincolato	0,00	0,00	0,00
					previsione di cassa	7.267,98		
5650	Rinnovo licenze software - servizi comunali LONGO dr. Silvano (15)(C.E.D.) LONGO dr. Silvano (15)(C.E.D.)	1.03.02.07.000 2.1.3.99.99 1.01.08.04	0,00	previsione di competenza	10.000,00	10.000,00	10.000,00	
					di cui già impegnato *	0,00	0,00	0,00
					di cui fondo pluriennale vincolato	0,00	0,00	0,00
					previsione di cassa	10.000,00		
15555	Manutenzione hardware e software - rete comunale LONGO dr. Silvano (15)(C.E.D.) LONGO dr. Silvano (15)(C.E.D.)	1.03.02.19.000 2.1.2.01.16 1.01.08.03	13.858,86	previsione di competenza	39.000,00	39.000,00	39.000,00	
					di cui già impegnato *	0,00	0,00	0,00
					di cui fondo pluriennale vincolato	0,00	0,00	0,00
					previsione di cassa	52.858,86		
Totale Macroaggregato 103				21.053,25	previsione di competenza	71.000,00	67.000,00	67.000,00
					di cui già impegnato *	0,00	0,00	0,00
					di cui fondo pluriennale vincolato	0,00	0,00	0,00
					previsione di cassa	92.187,45		
Totale Titolo 1				21.053,25	previsione di competenza	71.000,00	67.000,00	67.000,00
					di cui già impegnato *	0,00	0,00	0,00
					di cui fondo pluriennale vincolato	0,00	0,00	0,00
					previsione di cassa	92.187,45		
Titolo 2 Spese in conto capitale								
Macroaggregato 202 Investimenti fissi lordi e acquisto di terreni								



BILANCIO DI PREVISIONE - CAPITOLI

COMUNE DI MARTELLAGO

SPESE

Esercizio: 2015

Responsabile di Spesa LONGO dr. Silvano (15)(C.E.D.)							
CAPITOLO	DENOMINAZIONE	PIANO DEI CONTI FINANZIARIO	RESIDUI PRESUNTI AL TERMINE DELL'ESERCIZIO PRECEDENTE QUELLO CUI SI RIFERISCE IL BILANCIO		PREVISIONI ANNO 2015	PREVISIONI ANNO 2016	PREVISIONI ANNO 2017
	RESPONSABILE DI SPESA	PIANO DEI CONTI ECONOMICO					
	RESPONSABILE DI SERVIZIO	Cod. Bilancio tuel 267					
315555	Acquisto hardware - rete comunale e servers di rete	2.02.01.07.000	45.525,56	previsione di competenza	10.000,00	5.000,00	5.000,00
	LONGO dr. Silvano (15)(C.E.D.)	1.2.2.04		di cui già impegnato *	0,00	0,00	0,00
	LONGO dr. Silvano (15)(C.E.D.)	2.01.08.05		di cui fondo pluriennale vincolato	0,00	0,00	0,00
				previsione di cassa	45.525,56		
315556	Acquisto hardware da assegnare a uffici diversi	2.02.01.07.000	8.020,52	previsione di competenza	10.000,00	5.000,00	5.000,00
	LONGO dr. Silvano (15)(C.E.D.)	1.2.2.04		di cui già impegnato *	0,00	0,00	0,00
	LONGO dr. Silvano (15)(C.E.D.)	2.01.08.05		di cui fondo pluriennale vincolato	0,00	0,00	0,00
				previsione di cassa	8.020,53		
Totale Macroaggregato 202			53.546,08	previsione di competenza	20.000,00	10.000,00	10.000,00
				di cui già impegnato *	0,00	0,00	0,00
				di cui fondo pluriennale vincolato	0,00	0,00	0,00
				previsione di cassa	53.546,09		
Totale Titolo 2			53.546,08	previsione di competenza	20.000,00	10.000,00	10.000,00
				di cui già impegnato *	0,00	0,00	0,00
				di cui fondo pluriennale vincolato	0,00	0,00	0,00
				previsione di cassa	53.546,09		
Totale Programma 11			74.599,33	previsione di competenza	91.000,00	77.000,00	77.000,00
				di cui già impegnato *	0,00	0,00	0,00
				di cui fondo pluriennale vincolato	0,00	0,00	0,00
				previsione di cassa	145.733,54		
Totale Missione 1			81.955,33	previsione di competenza	172.300,00	154.100,00	154.100,00
				di cui già impegnato *	0,00	0,00	0,00
				di cui fondo pluriennale vincolato	0,00	0,00	0,00
				previsione di cassa	234.389,55		



BILANCIO DI PREVISIONE - CAPITOLI

COMUNE DI MARTELLAGO

SPESE

Esercizio: 2015

Responsabile di Spesa LONGO dr. Silvano (15)(C.E.D.)							
CAPITOLO	DENOMINAZIONE	PIANO DEI CONTI FINANZIARIO	RESIDUI PRESUNTI AL TERMINE DELL'ESERCIZIO PRECEDENTE QUELLO CUI SI RIFERISCE IL BILANCIO		PREVISIONI ANNO 2015	PREVISIONI ANNO 2016	PREVISIONI ANNO 2017
	RESPONSABILE DI SPESA	PIANO DEI CONTI ECONOMICO					
	RESPONSABILE DI SERVIZIO	Cod. Bilancio tuel 267					
Missione 3 Ordine pubblico e sicurezza							
Programma 1 Polizia locale e amministrativa							
Titolo 1 Spese correnti							
Macroaggregato 103 Acquisto di beni e servizi							
89512	Manutenzioni hardware e software - Polizia Locale	1.03.02.19.000	854,00	previsione di competenza	1.000,00	1.000,00	1.000,00
	LONGO dr. Silvano (15)(C.E.D.)	2.1.2.01.16		di cui già impegnato *	0,00	0,00	0,00
	LONGO dr. Silvano (15)(C.E.D.)	1.03.01.03		di cui fondo pluriennale vincolato	0,00	0,00	0,00
				previsione di cassa	1.854,00		
Totale Macroaggregato 103			854,00	previsione di competenza	1.000,00	1.000,00	1.000,00
				di cui già impegnato *	0,00	0,00	0,00
				di cui fondo pluriennale vincolato	0,00	0,00	0,00
				previsione di cassa	1.854,00		
Totale Titolo 1			854,00	previsione di competenza	1.000,00	1.000,00	1.000,00
				di cui già impegnato *	0,00	0,00	0,00
				di cui fondo pluriennale vincolato	0,00	0,00	0,00
				previsione di cassa	1.854,00		
Totale Programma 1			854,00	previsione di competenza	1.000,00	1.000,00	1.000,00
				di cui già impegnato *	0,00	0,00	0,00
				di cui fondo pluriennale vincolato	0,00	0,00	0,00
				previsione di cassa	1.854,00		
Totale Missione 3			854,00	previsione di competenza	1.000,00	1.000,00	1.000,00
				di cui già impegnato *	0,00	0,00	0,00
				di cui fondo pluriennale vincolato	0,00	0,00	0,00
				previsione di cassa	1.854,00		



BILANCIO DI PREVISIONE - CAPITOLI

COMUNE DI MARTELLAGO

SPESE

Esercizio: 2015

Responsabile di Spesa LONGO dr. Silvano (15)(C.E.D.)

CAPITOLO	DENOMINAZIONE	PIANO DEI CONTI FINANZIARIO	RESIDUI PRESUNTI AL TERMINE DELL'ESERCIZIO PRECEDENTE QUELLO CUI SI RIFERISCE IL BILANCIO	PREVISIONI ANNO 2015	PREVISIONI ANNO 2016	PREVISIONI ANNO 2017
	RESPONSABILE DI SPESA	PIANO DEI CONTI ECONOMICO				
	RESPONSABILE DI SERVIZIO	Cod. Bilancio tuel 267				

Missione 4 Istruzione e diritto allo studio**Programma 6 Servizi ausiliari all'istruzione****Titolo 1 Spese correnti****Macroaggregato 103 Acquisto di beni e servizi**

128512	Manutenzioni hardware e software - servizio P.I., cultura, sport e associazioni LONGO dr. Silvano (15)(C.E.D.) LONGO dr. Silvano (15)(C.E.D.)	1.03.02.19.000 2.1.2.01.16 1.04.05.03	0,00	previsione di competenza di cui già impegnato * di cui fondo pluriennale vincolato previsione di cassa	300,00 0,00 0,00 300,00	300,00 0,00 0,00 0,00	300,00 0,00 0,00 0,00
--------	---	---	------	---	----------------------------------	--------------------------------	--------------------------------

Totale Macroaggregato 103

0,00	previsione di competenza di cui già impegnato * di cui fondo pluriennale vincolato previsione di cassa	300,00 0,00 0,00 300,00	300,00 0,00 0,00 0,00	300,00 0,00 0,00 0,00
------	---	----------------------------------	--------------------------------	--------------------------------

Totale Titolo 1

0,00	previsione di competenza di cui già impegnato * di cui fondo pluriennale vincolato previsione di cassa	300,00 0,00 0,00 300,00	300,00 0,00 0,00 0,00	300,00 0,00 0,00 0,00
------	---	----------------------------------	--------------------------------	--------------------------------

Totale Programma 6

0,00	previsione di competenza di cui già impegnato * di cui fondo pluriennale vincolato previsione di cassa	300,00 0,00 0,00 300,00	300,00 0,00 0,00 0,00	300,00 0,00 0,00 0,00
------	---	----------------------------------	--------------------------------	--------------------------------

Totale Missione 4

0,00	previsione di competenza di cui già impegnato * di cui fondo pluriennale vincolato previsione di cassa	300,00 0,00 0,00 300,00	300,00 0,00 0,00 0,00	300,00 0,00 0,00 0,00
------	---	----------------------------------	--------------------------------	--------------------------------



BILANCIO DI PREVISIONE - CAPITOLI

COMUNE DI MARTELLAGO

SPESE

Esercizio: 2015

Responsabile di Spesa LONGO dr. Silvano (15)(C.E.D.)							
CAPITOLO	DENOMINAZIONE	PIANO DEI CONTI FINANZIARIO	RESIDUI PRESUNTI AL TERMINE DELL'ESERCIZIO PRECEDENTE QUELLO CUI SI RIFERISCE IL BILANCIO		PREVISIONI ANNO 2015	PREVISIONI ANNO 2016	PREVISIONI ANNO 2017
	RESPONSABILE DI SPESA	PIANO DEI CONTI ECONOMICO					
	RESPONSABILE DI SERVIZIO	Cod. Bilancio tuel 267					
Missione 5 Tutela e valorizzazione dei beni e delle attività culturali							
Programma 2 Attività culturali e interventi diversi nel settore culturale							
Titolo 1 Spese correnti							
Macroaggregato 103 Acquisto di beni e servizi							
148512	Manutenzioni hardware e software - Servizio Biblioteca	1.03.02.19.000	0,00	previsione di competenza	2.000,00	2.000,00	2.000,00
	LONGO dr. Silvano (15)(C.E.D.)	2.1.2.01.16		di cui già impegnato *	0,00	0,00	0,00
	LONGO dr. Silvano (15)(C.E.D.)	1.05.01.03		di cui fondo pluriennale vincolato	0,00	0,00	0,00
				previsione di cassa	2.000,00		
291712	Manutenzioni hardware e software - Punto Internet P3@	1.03.02.19.000	0,00	previsione di competenza	1.200,00	1.200,00	1.200,00
	LONGO dr. Silvano (15)(C.E.D.)	2.1.2.01.16		di cui già impegnato *	0,00	0,00	0,00
	LONGO dr. Silvano (15)(C.E.D.)	1.01.08.03		di cui fondo pluriennale vincolato	0,00	0,00	0,00
				previsione di cassa	1.810,00		
Totale Macroaggregato 103			0,00	previsione di competenza	3.200,00	3.200,00	3.200,00
				di cui già impegnato *	0,00	0,00	0,00
				di cui fondo pluriennale vincolato	0,00	0,00	0,00
				previsione di cassa	3.810,00		
Totale Titolo 1			0,00	previsione di competenza	3.200,00	3.200,00	3.200,00
				di cui già impegnato *	0,00	0,00	0,00
				di cui fondo pluriennale vincolato	0,00	0,00	0,00
				previsione di cassa	3.810,00		
Titolo 2 Spese in conto capitale							
Macroaggregato 202 Investimenti fissi lordi e acquisto di terreni							
330000	Acquisto beni per realizzazione del progetto "Punto Internet" denominato P3@ (finanziato)	2.02.01.07.000	20.000,00	previsione di competenza	0,00	0,00	0,00
	LONGO dr. Silvano (15)(C.E.D.)	1.2.2.04		di cui già impegnato *	0,00	0,00	0,00
	LONGO dr. Silvano (15)(C.E.D.)	2.01.08.05		di cui fondo pluriennale vincolato	0,00	0,00	0,00
				previsione di cassa	20.000,00		
Totale Macroaggregato 202			20.000,00	previsione di competenza	0,00	0,00	0,00
				di cui già impegnato *	0,00	0,00	0,00
				di cui fondo pluriennale vincolato	0,00	0,00	0,00
				previsione di cassa	20.000,00		



BILANCIO DI PREVISIONE - CAPITOLI

COMUNE DI MARTELLAGO

SPESE

Esercizio: 2015

Responsabile di Spesa LONGO dr. Silvano (15)(C.E.D.)							
CAPITOLO	DENOMINAZIONE	PIANO DEI CONTI FINANZIARIO	RESIDUI PRESUNTI AL TERMINE DELL'ESERCIZIO PRECEDENTE QUELLO CUI SI RIFERISCE IL BILANCIO		PREVISIONI ANNO 2015	PREVISIONI ANNO 2016	PREVISIONI ANNO 2017
	RESPONSABILE DI SPESA	PIANO DEI CONTI ECONOMICO					
	RESPONSABILE DI SERVIZIO	Cod. Bilancio tuel 267					
Totale Titolo 2			20.000,00	previsione di competenza	0,00	0,00	0,00
				<i>di cui già impegnato *</i>	0,00	0,00	0,00
				<i>di cui fondo pluriennale vincolato</i>	0,00	0,00	0,00
				previsione di cassa	20.000,00		
Totale Programma 2			20.000,00	previsione di competenza	3.200,00	3.200,00	3.200,00
				<i>di cui già impegnato *</i>	0,00	0,00	0,00
				<i>di cui fondo pluriennale vincolato</i>	0,00	0,00	0,00
				previsione di cassa	23.810,00		
Totale Missione 5			20.000,00	previsione di competenza	3.200,00	3.200,00	3.200,00
				<i>di cui già impegnato *</i>	0,00	0,00	0,00
				<i>di cui fondo pluriennale vincolato</i>	0,00	0,00	0,00
				previsione di cassa	23.810,00		



BILANCIO DI PREVISIONE - CAPITOLI

COMUNE DI MARTELLAGO

SPESE

Esercizio: 2015

Responsabile di Spesa LONGO dr. Silvano (15)(C.E.D.)							
CAPITOLO	DENOMINAZIONE	PIANO DEI CONTI FINANZIARIO	RESIDUI PRESUNTI AL TERMINE DELL'ESERCIZIO PRECEDENTE QUELLO CUI SI RIFERISCE IL BILANCIO		PREVISIONI ANNO 2015	PREVISIONI ANNO 2016	PREVISIONI ANNO 2017
	RESPONSABILE DI SPESA	PIANO DEI CONTI ECONOMICO					
	RESPONSABILE DI SERVIZIO	Cod. Bilancio tuel 267					
Missione 8 Assetto del territorio ed edilizia abitativa							
Programma 1 Urbanistica e assetto del territorio							
Titolo 1 Spese correnti							
Macroaggregato 103 Acquisto di beni e servizi							
243513	Manutenzioni hardware e software - servizio Urbanistica e S.I.T.	1.03.02.19.000	0,00	previsione di competenza	2.000,00	2.000,00	2.000,00
	LONGO dr. Silvano (15)(C.E.D.)	2.1.2.01.16		di cui già impegnato *	0,00	0,00	0,00
	LONGO dr. Silvano (15)(C.E.D.)	1.01.06.03		di cui fondo pluriennale vincolato	0,00	0,00	0,00
				previsione di cassa	2.000,00		
Totale Macroaggregato 103			0,00	previsione di competenza	2.000,00	2.000,00	2.000,00
				di cui già impegnato *	0,00	0,00	0,00
				di cui fondo pluriennale vincolato	0,00	0,00	0,00
				previsione di cassa	2.000,00		
Totale Titolo 1			0,00	previsione di competenza	2.000,00	2.000,00	2.000,00
				di cui già impegnato *	0,00	0,00	0,00
				di cui fondo pluriennale vincolato	0,00	0,00	0,00
				previsione di cassa	2.000,00		
Totale Programma 1			0,00	previsione di competenza	2.000,00	2.000,00	2.000,00
				di cui già impegnato *	0,00	0,00	0,00
				di cui fondo pluriennale vincolato	0,00	0,00	0,00
				previsione di cassa	2.000,00		
Totale Missione 8			0,00	previsione di competenza	2.000,00	2.000,00	2.000,00
				di cui già impegnato *	0,00	0,00	0,00
				di cui fondo pluriennale vincolato	0,00	0,00	0,00
				previsione di cassa	2.000,00		



BILANCIO DI PREVISIONE - CAPITOLI

COMUNE DI MARTELAGO

SPESE

Esercizio: 2015

Responsabile di Spesa LONGO dr. Silvano (15)(C.E.D.)							
CAPITOLO	DENOMINAZIONE	PIANO DEI CONTI FINANZIARIO	RESIDUI PRESUNTI AL TERMINE DELL'ESERCIZIO PRECEDENTE QUELLO CUI SI RIFERISCE IL BILANCIO		PREVISIONI ANNO 2015	PREVISIONI ANNO 2016	PREVISIONI ANNO 2017
	RESPONSABILE DI SPESA	PIANO DEI CONTI ECONOMICO					
	RESPONSABILE DI SERVIZIO	Cod. Bilancio tuel 267					
Missione 14 Sviluppo economico e competitività							
Programma 4 Reti e altri servizi di pubblica utilità							
Titolo 1 Spese correnti							
Macroaggregato 103 Acquisto di beni e servizi							
291612	Manutenzioni hardware e software - servizio SUAP	1.03.02.19.000	0,00	previsione di competenza	500,00	500,00	500,00
	LONGO dr. Silvano (15)(C.E.D.)	2.1.2.01.16		di cui già impegnato *	0,00	0,00	0,00
	LONGO dr. Silvano (15)(C.E.D.)	1.01.06.03		di cui fondo pluriennale vincolato	0,00	0,00	0,00
				previsione di cassa	500,00		
Totale Macroaggregato 103			0,00	previsione di competenza	500,00	500,00	500,00
				di cui già impegnato *	0,00	0,00	0,00
				di cui fondo pluriennale vincolato	0,00	0,00	0,00
				previsione di cassa	500,00		
Totale Titolo 1			0,00	previsione di competenza	500,00	500,00	500,00
				di cui già impegnato *	0,00	0,00	0,00
				di cui fondo pluriennale vincolato	0,00	0,00	0,00
				previsione di cassa	500,00		
Totale Programma 4			0,00	previsione di competenza	500,00	500,00	500,00
				di cui già impegnato *	0,00	0,00	0,00
				di cui fondo pluriennale vincolato	0,00	0,00	0,00
				previsione di cassa	500,00		
Totale Missione 14			0,00	previsione di competenza	500,00	500,00	500,00
				di cui già impegnato *	0,00	0,00	0,00
				di cui fondo pluriennale vincolato	0,00	0,00	0,00
				previsione di cassa	500,00		
Totale Responsabile di Spesa			102.809,33	previsione di competenza	179.300,00	161.100,00	161.100,00
				di cui già impegnato *	0,00	0,00	0,00
				di cui fondo pluriennale vincolato	0,00	0,00	0,00
				previsione di cassa	262.853,55		
				Disavanzo di amministrazione	0,00	0,00	0,00
Totale Generale delle Spese			102.809,33	previsione di competenza	179.300,00	161.100,00	161.100,00
				di cui già impegnato *	0,00	0,00	0,00
				di cui fondo pluriennale vincolato	0,00	0,00	0,00
				previsione di cassa	262.853,55		





BILANCIO DI PREVISIONE - CAPITOLI

COMUNE DI MARTELLAGO

ENTRATE

Esercizio: 2015

		PREVISIONI DELL'ANNO A CUI SI RIFERISCE IL BILANCIO
Fondo pluriennale vincolato per spese correnti	previsione di competenza	0,00
Fondo pluriennale vincolato per spese in conto capitale	previsione di competenza	117.804,72
Utilizzo avanzo di Amministrazione	previsione di competenza	1.227.434,29
- di cui vincolato utilizzato anticipatamente	previsione di competenza	0,00
Fondo di Cassa all'1/1/2015	previsione di cassa	4.640.422,10



BILANCIO DI PREVISIONE - CAPITOLI

COMUNE DI MARTELLAGO

ENTRATE

Esercizio: 2015

Responsabile di Entrata SCROCCARO Rag. Annalisa (16)(ECONOMATO)								
CAPITOLO	DENOMINAZIONE	PIANO DEI CONTI FINANZIARIO	RESIDUI PRESUNTI AL TERMINE DELL'ESERCIZIO PRECEDENTE QUELLO CUI SI RIFERISCE IL BILANCIO			PREVISIONI ANNO 2015	PREVISIONI ANNO 2016	PREVISIONI ANNO 2017
	RESPONSABILE DI ENTRATA	PIANO DEI CONTI ECONOMICO						
	RESPONSABILE DI SERVIZIO	Cod. Bilancio tuel 267						

Titolo 3 Entrate extratributarie

Tipologia 500 Rimborsi e altre entrate correnti

Categoria 99 Altre entrate correnti n.a.c.

25504	Entrate diverse servizio economato	3.05.99.99.000	0,00	previsione di competenza	500,00	500,00	500,00
	SCROCCARO Rag. Annalisa (16)(ECONOMATO)	1.4.9.99		previsione di cassa	500,00		
	SCROCCARO Rag. Annalisa (16)(ECONOMATO)	3.05.0940					
Totale Categoria 99			0,00	previsione di competenza	500,00	500,00	500,00
					previsione di cassa	500,00	
Totale Tipologia 500			0,00	previsione di competenza	500,00	500,00	500,00
					previsione di cassa	500,00	
Totale Titolo 3			0,00	previsione di competenza	500,00	500,00	500,00
					previsione di cassa	500,00	



BILANCIO DI PREVISIONE - CAPITOLI

COMUNE DI MARTELLAGO

ENTRATE

Esercizio: 2015

Responsabile di Entrata SCROCCARO Rag. Annalisa (16)(ECONOMATO)								
CAPITOLO	DENOMINAZIONE	PIANO DEI CONTI FINANZIARIO	RESIDUI PRESUNTI AL TERMINE DELL'ESERCIZIO PRECEDENTE QUELLO CUI SI RIFERISCE IL BILANCIO			PREVISIONI ANNO 2015	PREVISIONI ANNO 2016	PREVISIONI ANNO 2017
	RESPONSABILE DI ENTRATA	PIANO DEI CONTI ECONOMICO						
	RESPONSABILE DI SERVIZIO	Cod. Bilancio tuel 267						
Titolo 9 Entrate per conto terzi e partite di giro								
Tipologia 100 Entrate per partite di giro								
Categoria 99 Altre entrate per partite di giro								
122000	Rimborso di anticipazione di fondi per il servizio economato (cap. S 413500) SCROCCARO Rag. Annalisa (16)(ECONOMATO) SCROCCARO Rag. Annalisa (16)(ECONOMATO)	9.01.99.03.000 2.4.7.04.99 6.06.0000	0,00	previsione di competenza previsione di cassa		13.000,00 13.000,00	13.000,00	13.000,00
Totale Categoria 99			0,00	previsione di competenza previsione di cassa		13.000,00 13.000,00	13.000,00	13.000,00
Totale Tipologia 100			0,00	previsione di competenza previsione di cassa		13.000,00 13.000,00	13.000,00	13.000,00
Tipologia 200 Entrate per conto terzi								
Categoria 4 Depositi dl/presso terzi								
118001	Restituzione di depositi effettuati dal comune c/o terzi (cap. S 410500) SCROCCARO Rag. Annalisa (16)(ECONOMATO) SCROCCARO Rag. Annalisa (16)(ECONOMATO)	9.02.04.02.000 6.04.0000	5.553,21	previsione di competenza previsione di cassa		7.747,00 13.300,21	7.747,00	7.747,00
121000	Depositi cauzionali (cap. S 409500) SCROCCARO Rag. Annalisa (16)(ECONOMATO) SCROCCARO Rag. Annalisa (16)(ECONOMATO)	9.02.04.01.000 2.4.7.04.99 6.04.0000	110,50	previsione di competenza previsione di cassa		25.823,00 25.933,50	25.823,00	25.823,00
Totale Categoria 4			5.663,71	previsione di competenza previsione di cassa		33.570,00 39.233,71	33.570,00	33.570,00
Totale Tipologia 200			5.663,71	previsione di competenza previsione di cassa		33.570,00 39.233,71	33.570,00	33.570,00
Totale Titolo 9			5.663,71	previsione di competenza previsione di cassa		46.570,00 52.233,71	46.570,00	46.570,00



BILANCIO DI PREVISIONE - CAPITOLI

COMUNE DI MARTELLAGO

ENTRATE

Esercizio: 2015

Responsabile di Entrata SCROCCARO Rag. Annalisa (16)(ECONOMATO)									
CAPITOLO	DENOMINAZIONE	PIANO DEI CONTI FINANZIARIO	RESIDUI PRESUNTI AL TERMINE DELL'ESERCIZIO PRECEDENTE QUELLO CUI SI RIFERISCE IL BILANCIO						
	RESPONSABILE DI ENTRATA	PIANO DEI CONTI ECONOMICO					PREVISIONI ANNO 2015	PREVISIONI ANNO 2016	PREVISIONI ANNO 2017
	RESPONSABILE DI SERVIZIO	Cod. Bilancio tuel 267							
Totale Responsabile di Entrata			5.663,71	previsione di competenza	47.070,00	47.070,00	47.070,00		
				previsione di cassa	52.733,71				
Totale Titoli			5.663,71	previsione di competenza	47.070,00	47.070,00	47.070,00		
				previsione di cassa	52.733,71				
				Avanzo di amministrazione	1.227.434,29				
				Fondo pluriennale vincolato	117.804,72	0,00	0,00		
Totale Generale delle Entrate			5.663,71	previsione di competenza	1.392.309,01	47.070,00	47.070,00		
				previsione di cassa	52.733,71				



BILANCIO DI PREVISIONE - CAPITOLI

COMUNE DI MARTELLAGO

SPESE

Esercizio: 2015

Responsabile di Spesa SCROCCARO Rag. Annalisa (16)(ECONOMATO)							
CAPITOLO	DENOMINAZIONE	PIANO DEI CONTI FINANZIARIO	RESIDUI PRESUNTI AL TERMINE DELL'ESERCIZIO PRECEDENTE QUELLO CUI SI RIFERISCE IL BILANCIO		PREVISIONI ANNO 2015	PREVISIONI ANNO 2016	PREVISIONI ANNO 2017
	RESPONSABILE DI SPESA	PIANO DEI CONTI ECONOMICO					
	RESPONSABILE DI SERVIZIO	Cod. Bilancio tuel 267					
DISAVANZO DI AMMINISTRAZIONE					0,00		
Missione 1 Servizi Istituzionali, generali e di gestione							
Programma 1 Organi istituzionali							
Titolo 1 Spese correnti							
Macroaggregato 103 Acquisto di beni e servizi							
4210	Altri beni di consumo - organi istituzionali	1.03.01.02.000	0,00	previsione di competenza	1.000,00	1.000,00	1.000,00
	SCROCCARO Rag. Annalisa (16)(ECONOMATO)	2.1.1.01.02		di cui già impegnato *	0,00	0,00	0,00
	SCROCCARO Rag. Annalisa (16)(ECONOMATO)	1.01.01.02		di cui fondo pluriennale vincolato	0,00	0,00	0,00
				previsione di cassa	1.450,00		
4211	Beni per attività di rappresentanza	1.03.01.02.000	0,00	previsione di competenza	827,80	827,80	827,80
	SCROCCARO Rag. Annalisa (16)(ECONOMATO)	2.1.1.01.02		di cui già impegnato *	0,00	0,00	0,00
	SCROCCARO Rag. Annalisa (16)(ECONOMATO)	1.01.01.02		di cui fondo pluriennale vincolato	0,00	0,00	0,00
				previsione di cassa	827,80		
4506	Cancelleria, materiale per fotocopiatori e stampanti, libri e varie - organi istituzionali (RESIDUI PASSIVI)	1.03.01.02.000	12,50	previsione di competenza	0,00	0,00	0,00
	SCROCCARO Rag. Annalisa (16)(ECONOMATO)	2.1.1.01.02		di cui già impegnato *	0,00	0,00	0,00
	SCROCCARO Rag. Annalisa (16)(ECONOMATO)	1.01.01.02		di cui fondo pluriennale vincolato	0,00	0,00	0,00
				previsione di cassa	259,76		
Totale Macroaggregato 103			12,50	previsione di competenza	1.827,80	1.827,80	1.827,80
				di cui già impegnato *	0,00	0,00	0,00
				di cui fondo pluriennale vincolato	0,00	0,00	0,00
				previsione di cassa	2.537,56		
Totale Titolo 1			12,50	previsione di competenza	1.827,80	1.827,80	1.827,80
				di cui già impegnato *	0,00	0,00	0,00
				di cui fondo pluriennale vincolato	0,00	0,00	0,00
				previsione di cassa	2.537,56		
Totale Programma 1			12,50	previsione di competenza	1.827,80	1.827,80	1.827,80
				di cui già impegnato *	0,00	0,00	0,00
				di cui fondo pluriennale vincolato	0,00	0,00	0,00
				previsione di cassa	2.537,56		
Programma 2 Segreteria generale							



BILANCIO DI PREVISIONE - CAPITOLI

COMUNE DI MARTELLAGO

SPESE

Esercizio: 2015

Responsabile di Spesa SCROCCARO Rag. Annalisa (16)(ECONOMATO)

CAPITOLO	DENOMINAZIONE	PIANO DEI CONTI FINANZIARIO	RESIDUI PRESUNTI AL TERMINE DELL'ESERCIZIO PRECEDENTE QUELLO CUI SI RIFERISCE IL BILANCIO	PREVISIONI ANNO 2015	PREVISIONI ANNO 2016	PREVISIONI ANNO 2017
	RESPONSABILE DI SPESA	PIANO DEI CONTI ECONOMICO				
	RESPONSABILE DI SERVIZIO	Cod. Bilancio tuel 267				

Titolo 1 Spese correnti**Macroaggregato 103 Acquisto di beni e servizi**

19607	Spese postali e di spedizione	1.03.02.16.000	0,00	previsione di competenza	500,00	500,00	500,00
	SCROCCARO Rag. Annalisa (16)(ECONOMATO)	2.1.2.01.14		di cui già impegnato *	0,00	0,00	0,00
	SCROCCARO Rag. Annalisa (16)(ECONOMATO)	1.01.08.03		di cui fondo pluriennale vincolato	0,00	0,00	0,00
				previsione di cassa	1.104,34		

Totale Macroaggregato 103

0,00	previsione di competenza	500,00	500,00	500,00
	di cui già impegnato *	0,00	0,00	0,00
	di cui fondo pluriennale vincolato	0,00	0,00	0,00
	previsione di cassa	1.104,34		

Totale Titolo 1

0,00	previsione di competenza	500,00	500,00	500,00
	di cui già impegnato *	0,00	0,00	0,00
	di cui fondo pluriennale vincolato	0,00	0,00	0,00
	previsione di cassa	1.104,34		

Totale Programma 2

0,00	previsione di competenza	500,00	500,00	500,00
	di cui già impegnato *	0,00	0,00	0,00
	di cui fondo pluriennale vincolato	0,00	0,00	0,00
	previsione di cassa	1.104,34		

Programma 3 Gestione economica, finanziaria, programmazione e provveditorato**Titolo 1 Spese correnti****Macroaggregato 109 Rimborsi e poste correttive delle entrate**

19821	Rimborsi diversi servizio economato	1.09.99.04.000	0,00	previsione di competenza	500,00	500,00	500,00
	SCROCCARO Rag. Annalisa (16)(ECONOMATO)	2.1.9.99.08.004		di cui già impegnato *	0,00	0,00	0,00
	SCROCCARO Rag. Annalisa (16)(ECONOMATO)	1.01.03.05		di cui fondo pluriennale vincolato	0,00	0,00	0,00
				previsione di cassa	500,00		

Totale Macroaggregato 109

0,00	previsione di competenza	500,00	500,00	500,00
	di cui già impegnato *	0,00	0,00	0,00
	di cui fondo pluriennale vincolato	0,00	0,00	0,00
	previsione di cassa	500,00		



BILANCIO DI PREVISIONE - CAPITOLI

COMUNE DI MARTELLAGO

SPESE

Esercizio: 2015

Responsabile di Spesa SCROCCARO Rag. Annalisa (16)(ECONOMATO)									
CAPITOLO	DENOMINAZIONE		PIANO DEI CONTI FINANZIARIO	RESIDUI PRESUNTI AL TERMINE DELL'ESERCIZIO PRECEDENTE QUELLO CUI SI RIFERISCE IL BILANCIO		PREVISIONI ANNO 2015	PREVISIONI ANNO 2016	PREVISIONI ANNO 2017	
	RESPONSABILE DI SPESA		PIANO DEI CONTI ECONOMICO						
	RESPONSABILE DI SERVIZIO		Cod. Bilancio tuel 267						
Totale Titolo 1					0,00	previsione di competenza	500,00	500,00	500,00
						<i>di cui già impegnato *</i>	0,00	0,00	0,00
						<i>di cui fondo pluriennale vincolato</i>	0,00	0,00	0,00
						previsione di cassa	500,00		
Totale Programma 3					0,00	previsione di competenza	500,00	500,00	500,00
						<i>di cui già impegnato *</i>	0,00	0,00	0,00
						<i>di cui fondo pluriennale vincolato</i>	0,00	0,00	0,00
						previsione di cassa	500,00		
Programma 4 Gestione delle entrate tributarie e servizi fiscali									
Titolo 1 Spese correnti									
Macroaggregato 103 Acquisto di beni e servizi									
4204	Altri beni di consumo - tributi ed entrate varie	1.03.01.02.000		0,00	previsione di competenza	1.000,00	1.000,00	1.000,00	
	SCROCCARO Rag. Annalisa (16)(ECONOMATO)	2.1.1.01.02			<i>di cui già impegnato *</i>	0,00	0,00	0,00	
	SCROCCARO Rag. Annalisa (16)(ECONOMATO)	1.01.04.02			<i>di cui fondo pluriennale vincolato</i>	0,00	0,00	0,00	
					previsione di cassa	1.000,00			
Totale Macroaggregato 103					0,00	previsione di competenza	1.000,00	1.000,00	1.000,00
						<i>di cui già impegnato *</i>	0,00	0,00	0,00
						<i>di cui fondo pluriennale vincolato</i>	0,00	0,00	0,00
						previsione di cassa	1.000,00		
Totale Titolo 1					0,00	previsione di competenza	1.000,00	1.000,00	1.000,00
						<i>di cui già impegnato *</i>	0,00	0,00	0,00
						<i>di cui fondo pluriennale vincolato</i>	0,00	0,00	0,00
						previsione di cassa	1.000,00		
Totale Programma 4					0,00	previsione di competenza	1.000,00	1.000,00	1.000,00
						<i>di cui già impegnato *</i>	0,00	0,00	0,00
						<i>di cui fondo pluriennale vincolato</i>	0,00	0,00	0,00
						previsione di cassa	1.000,00		
Programma 5 Gestione dei beni demaniali e patrimoniali									
Titolo 2 Spese in conto capitale									
Macroaggregato 202 Investimenti fissi lordi e acquisto di terreni									



BILANCIO DI PREVISIONE - CAPITOLI

COMUNE DI MARTELLAGO

SPESE

Esercizio: 2015

Responsabile di Spesa SCROCCARO Rag. Annalisa (16)(ECONOMATO)							
CAPITOLO	DENOMINAZIONE	PIANO DEI CONTI FINANZIARIO	RESIDUI PRESUNTI AL TERMINE DELL'ESERCIZIO PRECEDENTE QUELLO CUI SI RIFERISCE IL BILANCIO		PREVISIONI ANNO 2015	PREVISIONI ANNO 2016	PREVISIONI ANNO 2017
	RESPONSABILE DI SPESA	PIANO DEI CONTI ECONOMICO					
	RESPONSABILE DI SERVIZIO	Cod. Bilancio tuel 267					
305507	Mobili e arredi per locali di uso pubblico	2.02.01.03.000	0,00	previsione di competenza	1.219,54	1.219,54	1.219,54
	SCROCCARO Rag. Annalisa (16)(ECONOMATO)	1.2.2.02.03		di cui già impegnato *	0,00	0,00	0,00
	SCROCCARO Rag. Annalisa (16)(ECONOMATO)	2.10.04.05		di cui fondo pluriennale vincolato	0,00	0,00	0,00
				previsione di cassa	1.238,66		
Totale Macroaggregato 202			0,00	previsione di competenza	1.219,54	1.219,54	1.219,54
				di cui già impegnato *	0,00	0,00	0,00
				di cui fondo pluriennale vincolato	0,00	0,00	0,00
				previsione di cassa	1.238,66		
Totale Titolo 2			0,00	previsione di competenza	1.219,54	1.219,54	1.219,54
				di cui già impegnato *	0,00	0,00	0,00
				di cui fondo pluriennale vincolato	0,00	0,00	0,00
				previsione di cassa	1.238,66		
Totale Programma 5			0,00	previsione di competenza	1.219,54	1.219,54	1.219,54
				di cui già impegnato *	0,00	0,00	0,00
				di cui fondo pluriennale vincolato	0,00	0,00	0,00
				previsione di cassa	1.238,66		
Programma 6 Ufficio tecnico							
Titolo 1 Spese correnti							
Macroaggregato 103 Acquisto di beni e servizi							
4201	Altri beni di consumo - uffici tecnici	1.03.01.02.000	4.269,41	previsione di competenza	20.000,00	20.000,00	20.000,00
	SCROCCARO Rag. Annalisa (16)(ECONOMATO)	2.1.1.01.02		di cui già impegnato *	0,00	0,00	0,00
	SCROCCARO Rag. Annalisa (16)(ECONOMATO)	1.01.06.02		di cui fondo pluriennale vincolato	0,00	0,00	0,00
				previsione di cassa	25.297,98		
Totale Macroaggregato 103			4.269,41	previsione di competenza	20.000,00	20.000,00	20.000,00
				di cui già impegnato *	0,00	0,00	0,00
				di cui fondo pluriennale vincolato	0,00	0,00	0,00
				previsione di cassa	25.297,98		
Totale Titolo 1			4.269,41	previsione di competenza	20.000,00	20.000,00	20.000,00
				di cui già impegnato *	0,00	0,00	0,00
				di cui fondo pluriennale vincolato	0,00	0,00	0,00
				previsione di cassa	25.297,98		



BILANCIO DI PREVISIONE - CAPITOLI

COMUNE DI MARTELLAGO

SPESE

Esercizio: 2015

Responsabile di Spesa SCROCCARO Rag. Annalisa (16)(ECONOMATO)								
CAPITOLO	DENOMINAZIONE	PIANO DEI CONTI FINANZIARIO	RESIDUI PRESUNTI AL TERMINE DELL'ESERCIZIO PRECEDENTE QUELLO CUI SI RIFERISCE IL BILANCIO		PREVISIONI ANNO 2015	PREVISIONI ANNO 2016	PREVISIONI ANNO 2017	
	RESPONSABILE DI SPESA	PIANO DEI CONTI ECONOMICO						
	RESPONSABILE DI SERVIZIO	Cod. Bilancio tuel 267						
Totale Programma 6				4.269,41	previsione di competenza	20.000,00	20.000,00	20.000,00
					di cui già impegnato *	0,00	0,00	0,00
					di cui fondo pluriennale vincolato	0,00	0,00	0,00
					previsione di cassa	25.297,98		
Programma 7 Elezioni e consultazioni popolari - Anagrafe e stato civile								
Titolo 1 Spese correnti								
Macroaggregato 103 Acquisto di beni e servizi								
4202	Altri beni di consumo - servizi demografici	1.03.01.02.000	0,00	previsione di competenza	2.000,00	2.000,00	2.000,00	
	SCROCCARO Rag. Annalisa (16)(ECONOMATO)	2.1.1.01.02		di cui già impegnato *	0,00	0,00	0,00	
	SCROCCARO Rag. Annalisa (16)(ECONOMATO)	1.01.07.02		di cui fondo pluriennale vincolato	0,00	0,00	0,00	
					previsione di cassa	2.000,00		
Totale Macroaggregato 103				0,00	previsione di competenza	2.000,00	2.000,00	2.000,00
					di cui già impegnato *	0,00	0,00	0,00
					di cui fondo pluriennale vincolato	0,00	0,00	0,00
					previsione di cassa	2.000,00		
Totale Titolo 1				0,00	previsione di competenza	2.000,00	2.000,00	2.000,00
					di cui già impegnato *	0,00	0,00	0,00
					di cui fondo pluriennale vincolato	0,00	0,00	0,00
					previsione di cassa	2.000,00		
Totale Programma 7				0,00	previsione di competenza	2.000,00	2.000,00	2.000,00
					di cui già impegnato *	0,00	0,00	0,00
					di cui fondo pluriennale vincolato	0,00	0,00	0,00
					previsione di cassa	2.000,00		
Programma 9 Assistenza tecnico-amministrativa agli enti locali								
Titolo 1 Spese correnti								
Macroaggregato 110 Altre spese correnti								
4300	Spese per polizze assicurative	1.10.04.99.000	27.030,00	previsione di competenza	140.000,00	140.000,00	140.000,00	
	SCROCCARO Rag. Annalisa (16)(ECONOMATO)	2.1.9.03.99		di cui già impegnato *	0,00	0,00	0,00	
	SCROCCARO Rag. Annalisa (16)(ECONOMATO)	1.01.08.03		di cui fondo pluriennale vincolato	0,00	0,00	0,00	
					previsione di cassa	167.030,00		



BILANCIO DI PREVISIONE - CAPITOLI

COMUNE DI MARTELLAGO

SPESE

Esercizio: 2015

Responsabile di Spesa SCROCCARO Rag. Annalisa (16)(ECONOMATO)								
CAPITOLO	DENOMINAZIONE	PIANO DEI CONTI FINANZIARIO	RESIDUI PRESUNTI AL TERMINE DELL'ESERCIZIO PRECEDENTE QUELLO CUI SI RIFERISCE IL BILANCIO		PREVISIONI ANNO 2015	PREVISIONI ANNO 2016	PREVISIONI ANNO 2017	
	RESPONSABILE DI SPESA	PIANO DEI CONTI ECONOMICO						
	RESPONSABILE DI SERVIZIO	Cod. Bilancio tuel 267						
Totale Macroaggregato 110				27.030,00	previsione di competenza	140.000,00	140.000,00	140.000,00
					di cui già impegnato *	0,00	0,00	0,00
					di cui fondo pluriennale vincolato	0,00	0,00	0,00
					previsione di cassa	167.030,00		
Totale Titolo 1				27.030,00	previsione di competenza	140.000,00	140.000,00	140.000,00
					di cui già impegnato *	0,00	0,00	0,00
					di cui fondo pluriennale vincolato	0,00	0,00	0,00
					previsione di cassa	167.030,00		
Totale Programma 9				27.030,00	previsione di competenza	140.000,00	140.000,00	140.000,00
					di cui già impegnato *	0,00	0,00	0,00
					di cui fondo pluriennale vincolato	0,00	0,00	0,00
					previsione di cassa	167.030,00		
Programma 11 Altri servizi generali								
Titolo 1 Spese correnti								
Macroaggregato 102 Imposte e tasse a carico dell'ente								
4605	Tassa di circolazione dei veicoli a motore (tassa automobilistica)	1.02.01.09.000	0,00	previsione di competenza	3.000,00	2.500,00	2.500,00	
	SCROCCARO Rag. Annalisa (16)(ECONOMATO)	2.1.9.01.01.009		di cui già impegnato *	0,00	0,00	0,00	
	SCROCCARO Rag. Annalisa (16)(ECONOMATO)	1.01.08.07		di cui fondo pluriennale vincolato	0,00	0,00	0,00	
				previsione di cassa	3.000,00			
4700	Imposte, tasse e proventi assimilati a carico dell'ente	1.02.01.99.000	0,00	previsione di competenza	600,00	600,00	600,00	
	SCROCCARO Rag. Annalisa (16)(ECONOMATO)	2.1.9.01.01.999		di cui già impegnato *	0,00	0,00	0,00	
	SCROCCARO Rag. Annalisa (16)(ECONOMATO)	1.01.08.07		di cui fondo pluriennale vincolato	0,00	0,00	0,00	
				previsione di cassa	600,00			
4701	Imposta di registro e di bollo	1.02.01.02.000	0,00	previsione di competenza	500,00	500,00	500,00	
	SCROCCARO Rag. Annalisa (16)(ECONOMATO)	2.1.9.01.01.002		di cui già impegnato *	0,00	0,00	0,00	
	SCROCCARO Rag. Annalisa (16)(ECONOMATO)	1.01.08.07		di cui fondo pluriennale vincolato	0,00	0,00	0,00	
				previsione di cassa	500,00			



BILANCIO DI PREVISIONE - CAPITOLI

COMUNE DI MARTELLAGO

SPESE

Esercizio: 2015

Responsabile di Spesa SCROCCARO Rag. Annalisa (16)(ECONOMATO)								
CAPITOLO	DENOMINAZIONE	PIANO DEI CONTI FINANZIARIO	RESIDUI PRESUNTI AL TERMINE DELL'ESERCIZIO PRECEDENTE QUELLO CUI SI RIFERISCE IL BILANCIO		PREVISIONI ANNO 2015	PREVISIONI ANNO 2016	PREVISIONI ANNO 2017	
	RESPONSABILE DI SPESA	PIANO DEI CONTI ECONOMICO						
	RESPONSABILE DI SERVIZIO	Cod. Bilancio tucl 267						
Totale Macroaggregato 102				0,00	previsione di competenza	4.100,00	3.600,00	3.600,00
					di cui già impegnato *	0,00	0,00	0,00
					di cui fondo pluriennale vincolato	0,00	0,00	0,00
					previsione di cassa	4.100,00		
Macroaggregato 103 Acquisti di beni e servizi								
4205	Altri beni di consumo - altri servizi generali	1.03.01.02.000	4.825,20	previsione di competenza	50.000,00	50.000,00	50.000,00	
	SCROCCARO Rag. Annalisa (16)(ECONOMATO)	2.1.1.01.02		di cui già impegnato *	0,00	0,00	0,00	
	SCROCCARO Rag. Annalisa (16)(ECONOMATO)	1.01.08.02		di cui fondo pluriennale vincolato	0,00	0,00	0,00	
				previsione di cassa	57.558,55			
4406	Acquisto carta in risme - uffici comunali e direzioni didattiche (RESIDUI PASSIVI)	1.03.01.02.000	0,00	previsione di competenza	0,00	0,00	0,00	
	SCROCCARO Rag. Annalisa (16)(ECONOMATO)	2.1.1.01.02		di cui già impegnato *	0,00	0,00	0,00	
	SCROCCARO Rag. Annalisa (16)(ECONOMATO)	1.01.08.02		di cui fondo pluriennale vincolato	0,00	0,00	0,00	
				previsione di cassa	96,71			
4415	Manutenzione attrezzature d'ufficio - uffici comunali	1.03.02.09.000	0,00	previsione di competenza	300,00	300,00	300,00	
	SCROCCARO Rag. Annalisa (16)(ECONOMATO)	2.1.2.01.07		di cui già impegnato *	0,00	0,00	0,00	
	SCROCCARO Rag. Annalisa (16)(ECONOMATO)	1.01.08.03		di cui fondo pluriennale vincolato	0,00	0,00	0,00	
				previsione di cassa	614,60			
4602	Lavaggio automezzi comunali	1.03.02.09.000	0,00	previsione di competenza	500,00	500,00	500,00	
	SCROCCARO Rag. Annalisa (16)(ECONOMATO)	2.1.2.01.07		di cui già impegnato *	0,00	0,00	0,00	
	SCROCCARO Rag. Annalisa (16)(ECONOMATO)	1.01.08.03		di cui fondo pluriennale vincolato	0,00	0,00	0,00	
				previsione di cassa	815,00			
4604	Tasse di proprietà automezzi comunali (RESIDUI PASSIVI)	1.02.01.09.000	0,00	previsione di competenza	0,00	0,00	0,00	
	SCROCCARO Rag. Annalisa (16)(ECONOMATO)	2.1.9.01.01.009		di cui già impegnato *	0,00	0,00	0,00	
	SCROCCARO Rag. Annalisa (16)(ECONOMATO)	1.01.08.03		di cui fondo pluriennale vincolato	0,00	0,00	0,00	
				previsione di cassa	354,58			
4606	Cancelleria, materiale di consumo, libri, spese di minuterie varie e attrezzature minute per uffici comunali (RESIDUI PASSIVI)	1.03.01.02.000	1.782,45	previsione di competenza	0,00	0,00	0,00	
	SCROCCARO Rag. Annalisa (16)(ECONOMATO)	2.1.1.01.02		di cui già impegnato *	0,00	0,00	0,00	
	SCROCCARO Rag. Annalisa (16)(ECONOMATO)	1.01.08.02		di cui fondo pluriennale vincolato	0,00	0,00	0,00	
	SCROCCARO Rag. Annalisa (16)			previsione di cassa	9.179,02			



BILANCIO DI PREVISIONE - CAPITOLI

COMUNE DI MARTELLAGO

SPESE

Esercizio: 2015

Responsabile di Spesa SCROCCARO Rag. Annalisa (16)(ECONOMATO)							
CAPITOLO	DENOMINAZIONE	PIANO DEI CONTI FINANZIARIO	RESIDUI PRESUNTI AL TERMINE DELL'ESERCIZIO PRECEDENTE QUELLO CUI SI RIFERISCE IL BILANCIO		PREVISIONI ANNO 2015	PREVISIONI ANNO 2016	PREVISIONI ANNO 2017
	RESPONSABILE DI SPESA	PIANO DEI CONTI ECONOMICO					
	RESPONSABILE DI SERVIZIO	Cod. Bilancio tuel 267					
<i>(ECONOMATO)</i>							
4615	Prestazioni di servizi vari - uffici comunali RESIDUI PASSIVI SCROCCARO Rag. Annalisa (16)(ECONOMATO) SCROCCARO Rag. Annalisa (16)(ECONOMATO)	1.03.01.02.000 2.1.1.01.02 1.01.08.03	0,00	previsione di competenza <i>di cui già impegnato *</i> <i>di cui fondo pluriennale vincolato</i> previsione di cassa	0,00 0,00 0,00 1.620,42	0,00 0,00 0,00	0,00 0,00 0,00
4616	Servizi ausiliari - uffici comunali SCROCCARO Rag. Annalisa (16)(ECONOMATO) SCROCCARO Rag. Annalisa (16)(ECONOMATO)	1.03.02.13.000 2.1.2.01.11 1.01.08.03	330,62	previsione di competenza <i>di cui già impegnato *</i> <i>di cui fondo pluriennale vincolato</i> previsione di cassa	5.000,00 0,00 0,00 5.333,67	5.000,00 0,00 0,00	5.000,00 0,00 0,00
4900	Quote associative SCROCCARO Rag. Annalisa (16)(ECONOMATO) SCROCCARO Rag. Annalisa (16)(ECONOMATO)	1.03.02.99.000 2.1.2.01.99 1.01.08.03	0,00	previsione di competenza <i>di cui già impegnato *</i> <i>di cui fondo pluriennale vincolato</i> previsione di cassa	500,00 0,00 0,00 500,00	500,00 0,00 0,00	500,00 0,00 0,00
5000	Acquisto giornali, riviste e pubblicazioni SCROCCARO Rag. Annalisa (16)(ECONOMATO) SCROCCARO Rag. Annalisa (16)(ECONOMATO)	1.03.01.01.000 2.1.1.01.01 1.01.08.02	589,10	previsione di competenza <i>di cui già impegnato *</i> <i>di cui fondo pluriennale vincolato</i> previsione di cassa	8.000,00 0,00 0,00 10.363,84	8.000,00 0,00 0,00	8.000,00 0,00 0,00
19620	Spese postali - noleggio affrancatrice SCROCCARO Rag. Annalisa (16)(ECONOMATO) SCROCCARO Rag. Annalisa (16)(ECONOMATO)	1.03.02.07.000 2.1.3.99.99 1.01.08.04	0,00	previsione di competenza <i>di cui già impegnato *</i> <i>di cui fondo pluriennale vincolato</i> previsione di cassa	550,00 0,00 0,00 550,00	550,00 0,00 0,00	550,00 0,00 0,00
32600	Acquisto valori bollati (RESIDUI PASSIVI) SCROCCARO Rag. Annalisa (16)(ECONOMATO) SCROCCARO Rag. Annalisa (16)(ECONOMATO)	1.03.01.02.000 2.1.1.01.02 1.01.08.07	16,00	previsione di competenza <i>di cui già impegnato *</i> <i>di cui fondo pluriennale vincolato</i> previsione di cassa	0,00 0,00 0,00 364,00	0,00 0,00 0,00	0,00 0,00 0,00
76003	Carburanti e lubrificanti automezzi - uffici comunali (RESIDUI PASSIVI) SCROCCARO Rag. Annalisa (16)(ECONOMATO) SCROCCARO Rag. Annalisa (16)(ECONOMATO)	1.03.01.02.000 2.1.1.01.02 1.01.08.02	10,00	previsione di competenza <i>di cui già impegnato *</i> <i>di cui fondo pluriennale vincolato</i> previsione di cassa	0,00 0,00 0,00 267,84	0,00 0,00 0,00	0,00 0,00 0,00



BILANCIO DI PREVISIONE - CAPITOLI

COMUNE DI MARTELLAGO

SPESE

Esercizio: 2015

Responsabile di Spesa SCROCCARO Rag. Annalisa (16)(ECONOMATO)							
CAPITOLO	DENOMINAZIONE	PIANO DEI CONTI FINANZIARIO	RESIDUI PRESUNTI AL TERMINE DELL'ESERCIZIO PRECEDENTE QUELLO CUI SI RIFERISCE IL BILANCIO		PREVISIONI ANNO 2015	PREVISIONI ANNO 2016	PREVISIONI ANNO 2017
	RESPONSABILE DI SPESA	PIANO DEI CONTI ECONOMICO					
	RESPONSABILE DI SERVIZIO	Cod. Bilancio tuel 267					
Totale Macroaggregato 103			7.553,37	previsione di competenza	64.850,00	64.850,00	64.850,00
				di cui già impegnato *	0,00	0,00	0,00
				di cui fondo pluriennale vincolato	0,00	0,00	0,00
				previsione di cassa	87.618,23		
Totale Titolo 1			7.553,37	previsione di competenza	68.950,00	68.450,00	68.450,00
				di cui già impegnato *	0,00	0,00	0,00
				di cui fondo pluriennale vincolato	0,00	0,00	0,00
				previsione di cassa	91.718,23		
Titolo 2 Spese in conto capitale							
Macroaggregato 202 Investimenti fissi lordi e acquisto di terreni							
311500	Mobili e arredi uffici comunali	2.02.01.03.000	1.975,28	previsione di competenza	4.000,00	4.000,00	4.000,00
	SCROCCARO Rag. Annalisa (16)(ECONOMATO)	1.2.2.02.03		di cui già impegnato *	0,00	0,00	0,00
	SCROCCARO Rag. Annalisa (16)(ECONOMATO)	2.01.08.05		di cui fondo pluriennale vincolato	0,00	0,00	0,00
				previsione di cassa	1.975,28		
Totale Macroaggregato 202			1.975,28	previsione di competenza	4.000,00	4.000,00	4.000,00
				di cui già impegnato *	0,00	0,00	0,00
				di cui fondo pluriennale vincolato	0,00	0,00	0,00
				previsione di cassa	1.975,28		
Totale Titolo 2			1.975,28	previsione di competenza	4.000,00	4.000,00	4.000,00
				di cui già impegnato *	0,00	0,00	0,00
				di cui fondo pluriennale vincolato	0,00	0,00	0,00
				previsione di cassa	1.975,28		
Totale Programma 11			9.528,65	previsione di competenza	72.950,00	72.450,00	72.450,00
				di cui già impegnato *	0,00	0,00	0,00
				di cui fondo pluriennale vincolato	0,00	0,00	0,00
				previsione di cassa	93.693,51		
Totale Missione 1			40.840,56	previsione di competenza	239.997,34	239.497,34	239.497,34
				di cui già impegnato *	0,00	0,00	0,00
				di cui fondo pluriennale vincolato	0,00	0,00	0,00
				previsione di cassa	294.402,05		



BILANCIO DI PREVISIONE - CAPITOLI

COMUNE DI MARTELLAGO

SPESE

Esercizio: 2015

Responsabile di Spesa SCROCCARO Rag. Annalisa (16)(ECONOMATO)

CAPITOLO	DENOMINAZIONE	PIANO DEI CONTI FINANZIARIO	RESIDUI PRESUNTI AL TERMINE DELL'ESERCIZIO PRECEDENTE QUELLO CUI SI RIFERISCE IL BILANCIO	PREVISIONI ANNO 2015	PREVISIONI ANNO 2016	PREVISIONI ANNO 2017
	RESPONSABILE DI SPESA	PIANO DEI CONTI ECONOMICO				
	RESPONSABILE DI SERVIZIO	Cod. Bilancio tuel 267				

Missione 3 Ordine pubblico e sicurezza**Programma 1 Polizia locale e amministrativa****Titolo 1 Spese correnti****Macroaggregato 103 Acquisto di beni e servizi**

4203	Altri beni di consumo - Polizia Locale	1.03.01.02.000	0,00	previsione di competenza	0,00	0,00	0,00
	SCROCCARO Rag. Annalisa (16)(ECONOMATO)	2.1.1.01.02		di cui già impegnato *	0,00	0,00	0,00
	SCROCCARO Rag. Annalisa (16)(ECONOMATO)	1.03.01.02		di cui fondo pluriennale vincolato	0,00	0,00	0,00
				previsione di cassa	0,00		
86500	Spese per il vestiario - Polizia Locale (RESIDUI PASSIVI)	1.03.01.02.000	0,00	previsione di competenza	0,00	0,00	0,00
	SCROCCARO Rag. Annalisa (16)(ECONOMATO)	2.1.1.01.02		di cui già impegnato *	0,00	0,00	0,00
	SCROCCARO Rag. Annalisa (16)(ECONOMATO)	1.03.01.02		di cui fondo pluriennale vincolato	0,00	0,00	0,00
				previsione di cassa	89,66		

Totale Macroaggregato 103

0,00	previsione di competenza	0,00	0,00	0,00
	di cui già impegnato *	0,00	0,00	0,00
	di cui fondo pluriennale vincolato	0,00	0,00	0,00
	previsione di cassa	89,66		

Totale Titolo 1

0,00	previsione di competenza	0,00	0,00	0,00
	di cui già impegnato *	0,00	0,00	0,00
	di cui fondo pluriennale vincolato	0,00	0,00	0,00
	previsione di cassa	89,66		

Totale Programma 1

0,00	previsione di competenza	0,00	0,00	0,00
	di cui già impegnato *	0,00	0,00	0,00
	di cui fondo pluriennale vincolato	0,00	0,00	0,00
	previsione di cassa	89,66		

Totale Missione 3

0,00	previsione di competenza	0,00	0,00	0,00
	di cui già impegnato *	0,00	0,00	0,00
	di cui fondo pluriennale vincolato	0,00	0,00	0,00
	previsione di cassa	89,66		



BILANCIO DI PREVISIONE - CAPITOLI

COMUNE DI MARTELLAGO

SPESE

Esercizio: 2015

Responsabile di Spesa SCROCCARO Rag. Annalisa (16)(ECONOMATO)							
CAPITOLO	DENOMINAZIONE	PIANO DEI CONTI FINANZIARIO	RESIDUI PRESUNTI AL TERMINE DELL'ESERCIZIO PRECEDENTE QUELLO CUI SI RIFERISCE IL BILANCIO		PREVISIONI ANNO 2015	PREVISIONI ANNO 2016	PREVISIONI ANNO 2017
	RESPONSABILE DI SPESA	PIANO DEI CONTI ECONOMICO					
	RESPONSABILE DI SERVIZIO	Cod. Bilancio tuel 267					

Missione 4 Istruzione e diritto allo studio**Programma 1 Istruzione prescolastica****Titolo 1 Spese correnti****Macroaggregato 103 Acquisto di beni e servizi**

109501	Acquisto materiali ed attrezzature - scuola dell'infanzia	1.03.01.02.000	0,00	previsione di competenza	2.000,00	2.000,00	2.000,00
	SCROCCARO Rag. Annalisa (16)(ECONOMATO)	2.1.1.01.02		di cui già impegnato *	0,00	0,00	0,00
	SCROCCARO Rag. Annalisa (16)(ECONOMATO)	1.04.01.02		di cui fondo pluriennale vincolato	0,00	0,00	0,00
				previsione di cassa	2.000,00		

Totale Macroaggregato 103

0,00	previsione di competenza	2.000,00	2.000,00	2.000,00
	di cui già impegnato *	0,00	0,00	0,00
	di cui fondo pluriennale vincolato	0,00	0,00	0,00
	previsione di cassa	2.000,00		

Totale Titolo 1

0,00	previsione di competenza	2.000,00	2.000,00	2.000,00
	di cui già impegnato *	0,00	0,00	0,00
	di cui fondo pluriennale vincolato	0,00	0,00	0,00
	previsione di cassa	2.000,00		

Titolo 2 Spese in conto capitale**Macroaggregato 202 Investimenti fissi lordi e acquisto di terreni**

325500	Mobili e arredi scuole dell'infanzia	2.02.01.03.000	0,00	previsione di competenza	1.000,00	1.000,00	1.000,00
	SCROCCARO Rag. Annalisa (16)(ECONOMATO)	1.2.2.02.03		di cui già impegnato *	0,00	0,00	0,00
	SCROCCARO Rag. Annalisa (16)(ECONOMATO)	2.04.01.05		di cui fondo pluriennale vincolato	0,00	0,00	0,00
				previsione di cassa	0,00		

Totale Macroaggregato 202

0,00	previsione di competenza	1.000,00	1.000,00	1.000,00
	di cui già impegnato *	0,00	0,00	0,00
	di cui fondo pluriennale vincolato	0,00	0,00	0,00
	previsione di cassa	0,00		

Totale Titolo 2

0,00	previsione di competenza	1.000,00	1.000,00	1.000,00
	di cui già impegnato *	0,00	0,00	0,00
	di cui fondo pluriennale vincolato	0,00	0,00	0,00
	previsione di cassa	0,00		



BILANCIO DI PREVISIONE - CAPITOLI

COMUNE DI MARTELLAGO

SPESE

Esercizio: 2015

Responsabile di Spesa SCROCCARO Rag. Annalisa (16)(ECONOMATO)								
CAPITOLO	DENOMINAZIONE	PIANO DEI CONTI FINANZIARIO	RESIDUI PRESUNTI AL TERMINE DELL'ESERCIZIO PRECEDENTE QUELLO CUI SI RIFERISCE IL BILANCIO		PREVISIONI ANNO 2015	PREVISIONI ANNO 2016	PREVISIONI ANNO 2017	
	RESPONSABILE DI SPESA	PIANO DEI CONTI ECONOMICO						
	RESPONSABILE DI SERVIZIO	Cod. Bilancio tuel 267						
Totale Programma 1				0,00	previsione di competenza	3.000,00	3.000,00	3.000,00
					di cui già impegnato *	0,00	0,00	0,00
					di cui fondo pluriennale vincolato	0,00	0,00	0,00
					previsione di cassa	2.000,00		
Programma 2 Altri ordini di Istruzione non universitaria								
Titolo 1 Spese correnti								
Macroaggregato 103 Acquisto di beni e servizi								
4209	Altri beni di consumo - segreterie scolastiche	1.03.01.02.000	0,00	previsione di competenza	2.000,00	2.000,00	2.000,00	
	SCROCCARO Rag. Annalisa (16)(ECONOMATO)	2.1.1.01.02		di cui già impegnato *	0,00	0,00	0,00	
	SCROCCARO Rag. Annalisa (16)(ECONOMATO)	1.04.05.02		di cui fondo pluriennale vincolato	0,00	0,00	0,00	
				previsione di cassa	2.000,00			
4815	Prestazioni di servizi - segreterie scolastiche (RESIDUI PASSIVI)	1.03.01.02.000	0,00	previsione di competenza	0,00	0,00	0,00	
	SCROCCARO Rag. Annalisa (16)(ECONOMATO)	2.1.1.01.02		di cui già impegnato *	0,00	0,00	0,00	
	SCROCCARO Rag. Annalisa (16)(ECONOMATO)	1.04.05.03		di cui fondo pluriennale vincolato	0,00	0,00	0,00	
				previsione di cassa	0,00			
111501	Acquisto materiali ed attrezzature - scuola primaria	1.03.01.02.000	0,00	previsione di competenza	2.000,00	2.000,00	2.000,00	
	SCROCCARO Rag. Annalisa (16)(ECONOMATO)	2.1.1.01.02		di cui già impegnato *	0,00	0,00	0,00	
	SCROCCARO Rag. Annalisa (16)(ECONOMATO)	1.04.02.02		di cui fondo pluriennale vincolato	0,00	0,00	0,00	
				previsione di cassa	2.000,00			
111506	Cancelleria, materiale per fotocopiatori e stampanti, libri e varie - uffici segreterie scolastiche (RESIDUI PASSIVI)	1.03.01.02.000	0,00	previsione di competenza	0,00	0,00	0,00	
	SCROCCARO Rag. Annalisa (16)(ECONOMATO)	2.1.1.01.02		di cui già impegnato *	0,00	0,00	0,00	
	SCROCCARO Rag. Annalisa (16)(ECONOMATO)	1.04.05.02		di cui fondo pluriennale vincolato	0,00	0,00	0,00	
				previsione di cassa	116,72			
Totale Macroaggregato 103				0,00	previsione di competenza	4.000,00	4.000,00	4.000,00
					di cui già impegnato *	0,00	0,00	0,00
					di cui fondo pluriennale vincolato	0,00	0,00	0,00
					previsione di cassa	4.116,72		



BILANCIO DI PREVISIONE - CAPITOLI

COMUNE DI MARTELLAGO

SPESE

Esercizio: 2015

Responsabile di Spesa SCROCCARO Rag. Annalisa (16)(ECONOMATO)								
CAPITOLO	DENOMINAZIONE		PIANO DEI CONTI FINANZIARIO	RESIDUI PRESUNTI AL TERMINE DELL'ESERCIZIO PRECEDENTE QUELLO CUI SI RIFERISCE IL BILANCIO		PREVISIONI ANNO 2015	PREVISIONI ANNO 2016	PREVISIONI ANNO 2017
	RESPONSABILE DI SPESA		PIANO DEI CONTI ECONOMICO					
	RESPONSABILE DI SERVIZIO		Cod. Bilancio tuel 267					
Totale Titolo 1				0,00	previsione di competenza	4.000,00	4.000,00	4.000,00
					di cui già impegnato *	0,00	0,00	0,00
					di cui fondo pluriennale vincolato	0,00	0,00	0,00
					previsione di cassa	4.116,72		
Titolo 2 Spese in conto capitale								
Macroaggregato 202 Investimenti fissi lordi e acquisto di terreni								
326500	Mobili e arredi scuole primarie	2.02.01.03.000	1.157,78	previsione di competenza	1.000,00	1.000,00	1.000,00	
	SCROCCARO Rag. Annalisa (16)(ECONOMATO)	1.2.2.02.03		di cui già impegnato *	0,00	0,00	0,00	
	SCROCCARO Rag. Annalisa (16)(ECONOMATO)	2.04.02.05		di cui fondo pluriennale vincolato	0,00	0,00	0,00	
				previsione di cassa	1.157,81			
327500	Mobili e arredi - scuole secondarie di I°	2.02.01.03.000	7.417,11	previsione di competenza	1.000,00	1.000,00	1.000,00	
	SCROCCARO Rag. Annalisa (16)(ECONOMATO)	1.2.2.02.03		di cui già impegnato *	0,00	0,00	0,00	
	SCROCCARO Rag. Annalisa (16)(ECONOMATO)	2.04.03.05		di cui fondo pluriennale vincolato	0,00	0,00	0,00	
				previsione di cassa	7.417,11			
Totale Macroaggregato 202				8.574,89	previsione di competenza	2.000,00	2.000,00	2.000,00
					di cui già impegnato *	0,00	0,00	0,00
					di cui fondo pluriennale vincolato	0,00	0,00	0,00
					previsione di cassa	8.574,92		
Totale Titolo 2				8.574,89	previsione di competenza	2.000,00	2.000,00	2.000,00
					di cui già impegnato *	0,00	0,00	0,00
					di cui fondo pluriennale vincolato	0,00	0,00	0,00
					previsione di cassa	8.574,92		
Totale Programma 2				8.574,89	previsione di competenza	6.000,00	6.000,00	6.000,00
					di cui già impegnato *	0,00	0,00	0,00
					di cui fondo pluriennale vincolato	0,00	0,00	0,00
					previsione di cassa	12.691,64		
Programma 6 Servizi ausiliari all'istruzione								
Titolo 1 Spese correnti								
Macroaggregato 103 Acquisto di beni e servizi								



BILANCIO DI PREVISIONE - CAPITOLI

COMUNE DI MARTELLAGO

SPESE

Esercizio: 2015

Responsabile di Spesa SCROCCARO Rag. Annalisa (16)(ECONOMATO)							
CAPITOLO	DENOMINAZIONE	PIANO DEI CONTI FINANZIARIO	RESIDUI PRESUNTI AL TERMINE DELL'ESERCIZIO PRECEDENTE QUELLO CUI SI RIFERISCE IL BILANCIO		PREVISIONI ANNO 2015	PREVISIONI ANNO 2016	PREVISIONI ANNO 2017
	RESPONSABILE DI SPESA	PIANO DEI CONTI ECONOMICO					
	RESPONSABILE DI SERVIZIO	Cod. Bilancio tuel 267					
4207	Altri beni di consumo - pubblica istruzione	1.03.01.02.000	393,17	previsione di competenza	1.000,00	1.000,00	1.000,00
	SCROCCARO Rag. Annalisa (16)(ECONOMATO)	2.1.1.01.02		di cui già impegnato *	0,00	0,00	0,00
	SCROCCARO Rag. Annalisa (16)(ECONOMATO)	1.04.05.02		di cui fondo pluriennale vincolato	0,00	0,00	0,00
				previsione di cassa	1.393,17		
Totale Macroaggregato 103			393,17	previsione di competenza	1.000,00	1.000,00	1.000,00
				di cui già impegnato *	0,00	0,00	0,00
				di cui fondo pluriennale vincolato	0,00	0,00	0,00
				previsione di cassa	1.393,17		
Totale Titolo 1			393,17	previsione di competenza	1.000,00	1.000,00	1.000,00
				di cui già impegnato *	0,00	0,00	0,00
				di cui fondo pluriennale vincolato	0,00	0,00	0,00
				previsione di cassa	1.393,17		
Totale Programma 6			393,17	previsione di competenza	1.000,00	1.000,00	1.000,00
				di cui già impegnato *	0,00	0,00	0,00
				di cui fondo pluriennale vincolato	0,00	0,00	0,00
				previsione di cassa	1.393,17		
Totale Missione 4			8.968,06	previsione di competenza	10.000,00	10.000,00	10.000,00
				di cui già impegnato *	0,00	0,00	0,00
				di cui fondo pluriennale vincolato	0,00	0,00	0,00
				previsione di cassa	16.084,81		



BILANCIO DI PREVISIONE - CAPITOLI

COMUNE DI MARTELLAGO

SPESE

Esercizio: 2015

Responsabile di Spesa SCROCCARO Rag. Annalisa (16)(ECONOMATO)							
CAPITOLO	DENOMINAZIONE	PIANO DEI CONTI FINANZIARIO	RESIDUI PRESUNTI AL TERMINE DELL'ESERCIZIO PRECEDENTE QUELLO CUI SI RIFERISCE IL BILANCIO		PREVISIONI ANNO 2015	PREVISIONI ANNO 2016	PREVISIONI ANNO 2017
	RESPONSABILE DI SPESA	PIANO DEI CONTI ECONOMICO					
	RESPONSABILE DI SERVIZIO	Cod. Bilancio tuel 267					

Missione 11 Soccorso civile**Programma 1 Sistema di protezione civile****Titolo 1 Spese correnti****Macroaggregato 103 Acquisto di beni e servizi**

4208	Altri beni di consumo - protezione civile	1.03.01.02.000	0,00	previsione di competenza	0,00	0,00	0,00
	SCROCCARO Rag. Annalisa (16)(ECONOMATO)	2.1.1.01.02		di cui già impegnato *	0,00	0,00	0,00
	SCROCCARO Rag. Annalisa (16)(ECONOMATO)	1.09.03.02		di cui fondo pluriennale vincolato	0,00	0,00	0,00
				previsione di cassa	0,00		
224806	Cancelleria, materiale per fotocopiatori e stampanti, libri e varie - protezione civile (RESIDUI PASSIVI)	1.03.01.02.000	0,00	previsione di competenza	0,00	0,00	0,00
	SCROCCARO Rag. Annalisa (16)(ECONOMATO)	2.1.1.01.02		di cui già impegnato *	0,00	0,00	0,00
	SCROCCARO Rag. Annalisa (16)(ECONOMATO)	1.09.03.02		di cui fondo pluriennale vincolato	0,00	0,00	0,00
				previsione di cassa	0,00		

Totale Macroaggregato 103

0,00	previsione di competenza	0,00	0,00	0,00
	di cui già impegnato *	0,00	0,00	0,00
	di cui fondo pluriennale vincolato	0,00	0,00	0,00
	previsione di cassa	0,00		

Totale Titolo 1

0,00	previsione di competenza	0,00	0,00	0,00
	di cui già impegnato *	0,00	0,00	0,00
	di cui fondo pluriennale vincolato	0,00	0,00	0,00
	previsione di cassa	0,00		

Titolo 2 Spese in conto capitale**Macroaggregato 202 Investimenti fissi lordi e acquisto di terreni**

314000	Mobili e arredi - Protezione civile (RESIDUI PASSIVI)	2.02.01.03.000	308,22	previsione di competenza	0,00	0,00	0,00
	SCROCCARO Rag. Annalisa (16)(ECONOMATO)	1.2.2.02.03		di cui già impegnato *	0,00	0,00	0,00
	SCROCCARO Rag. Annalisa (16)(ECONOMATO)	2.09.03.05		di cui fondo pluriennale vincolato	0,00	0,00	0,00
				previsione di cassa	308,22		



BILANCIO DI PREVISIONE - CAPITOLI

COMUNE DI MARTELLAGO

SPESE

Esercizio: 2015

Responsabile di Spesa SCROCCARO Rag. Annallsa (16)(ECONOMATO)							
CAPITOLO	DENOMINAZIONE	PIANO DEI CONTI FINANZIARIO	RESIDUI PRESUNTI AL TERMINE DELL'ESERCIZIO PRECEDENTE QUELLO CUI SI RIFERISCE IL BILANCIO		PREVISIONI ANNO 2015	PREVISIONI ANNO 2016	PREVISIONI ANNO 2017
	RESPONSABILE DI SPESA	PIANO DEI CONTI ECONOMICO					
	RESPONSABILE DI SERVIZIO	Cod. Bilancio tucl 267					
Totale Macroaggregato 202			308,22	previsione di competenza	0,00	0,00	0,00
				<i>di cui già impegnato *</i>	0,00	0,00	0,00
				<i>di cui fondo pluriennale vincolato</i>	0,00	0,00	0,00
				previsione di cassa	308,22		
Totale Titolo 2			308,22	previsione di competenza	0,00	0,00	0,00
				<i>di cui già impegnato *</i>	0,00	0,00	0,00
				<i>di cui fondo pluriennale vincolato</i>	0,00	0,00	0,00
				previsione di cassa	308,22		
Totale Programma 1			308,22	previsione di competenza	0,00	0,00	0,00
				<i>di cui già impegnato *</i>	0,00	0,00	0,00
				<i>di cui fondo pluriennale vincolato</i>	0,00	0,00	0,00
				previsione di cassa	308,22		
Totale Missione 11			308,22	previsione di competenza	0,00	0,00	0,00
				<i>di cui già impegnato *</i>	0,00	0,00	0,00
				<i>di cui fondo pluriennale vincolato</i>	0,00	0,00	0,00
				previsione di cassa	308,22		



BILANCIO DI PREVISIONE - CAPITOLI

COMUNE DI MARTELLAGO

SPESE

Esercizio: 2015

Responsabile di Spesa SCROCCARO Rag. Annalisa (16)(ECONOMATO)							
CAPITOLO	DENOMINAZIONE	PIANO DEI CONTI FINANZIARIO	RESIDUI PRESUNTI AL TERMINE DELL'ESERCIZIO PRECEDENTE QUELLO CUI SI RIFERISCE IL BILANCIO		PREVISIONI ANNO 2015	PREVISIONI ANNO 2016	PREVISIONI ANNO 2017
	RESPONSABILE DI SPESA	PIANO DEI CONTI ECONOMICO					
	RESPONSABILE DI SERVIZIO	Cod. Bilancio tue! 267					

Missione 12 Diritti sociali, politiche sociali e famiglia**Programma 7 Programmazione e governo della rete dei servizi sociosanitari e sociali****Titolo 1 Spese correnti****Macroaggregato 103 Acquisto di beni e servizi**

4206	Altri beni di consumo - servizi sociali	1.03.01.02.000	0,00	previsione di competenza	2.000,00	2.000,00	2.000,00
	SCROCCARO Rag. Annalisa (16)(ECONOMATO)	2.1.1.01.02		di cui già impegnato *	0,00	0,00	0,00
	SCROCCARO Rag. Annalisa (16)(ECONOMATO)	1.10.04.02		di cui fondo pluriennale vincolato	0,00	0,00	0,00
				previsione di cassa	2.000,00		

Totale Macroaggregato 103

0,00	previsione di competenza	2.000,00	2.000,00	2.000,00
	di cui già impegnato *	0,00	0,00	0,00
	di cui fondo pluriennale vincolato	0,00	0,00	0,00
	previsione di cassa	2.000,00		

Totale Titolo 1

0,00	previsione di competenza	2.000,00	2.000,00	2.000,00
	di cui già impegnato *	0,00	0,00	0,00
	di cui fondo pluriennale vincolato	0,00	0,00	0,00
	previsione di cassa	2.000,00		

Totale Programma 7

0,00	previsione di competenza	2.000,00	2.000,00	2.000,00
	di cui già impegnato *	0,00	0,00	0,00
	di cui fondo pluriennale vincolato	0,00	0,00	0,00
	previsione di cassa	2.000,00		

Totale Missione 12

0,00	previsione di competenza	2.000,00	2.000,00	2.000,00
	di cui già impegnato *	0,00	0,00	0,00
	di cui fondo pluriennale vincolato	0,00	0,00	0,00
	previsione di cassa	2.000,00		



BILANCIO DI PREVISIONE - CAPITOLI

COMUNE DI MARTELLAGO

SPESE

Esercizio: 2015

Responsabile di Spesa SCROCCARO Rag. Annalisa (16)(ECONOMATO)								
CAPITOLO	DENOMINAZIONE		PIANO DEI CONTI FINANZIARIO	RESIDUI PRESUNTI AL TERMINE DELL'ESERCIZIO PRECEDENTE QUELLO CUI SI RIFERISCE IL BILANCIO		PREVISIONI ANNO 2015	PREVISIONI ANNO 2016	PREVISIONI ANNO 2017
	RESPONSABILE DI SPESA		PIANO DEI CONTI ECONOMICO					
	RESPONSABILE DI SERVIZIO		Cod. Bilancio tuel 267					
Missione 99 Servizi per conto terzi								
Programma 1 Servizi per conto terzi e Partite di giro								
TITOLO 7 Spese per conto terzi e partite di giro								
Macroaggregato 701 Uscite per partite di giro								
413500	Anticipazione del fondo per servizio economato (cap. E 122000)	7.01.99.03.000		0,00	previsione di competenza	13.000,00	13.000,00	13.000,00
	SCROCCARO Rag. Annalisa (16)(ECONOMATO)				di cui già impegnato *	0,00	0,00	0,00
	SCROCCARO Rag. Annalisa (16)(ECONOMATO)	4.00.00.06			di cui fondo pluriennale vincolato	0,00	0,00	0,00
	SCROCCARO Rag. Annalisa (16)(ECONOMATO)				previsione di cassa	13.000,00		
Totale Macroaggregato 701				0,00	previsione di competenza	13.000,00	13.000,00	13.000,00
					di cui già impegnato *	0,00	0,00	0,00
					di cui fondo pluriennale vincolato	0,00	0,00	0,00
					previsione di cassa	13.000,00		
Macroaggregato 702 Uscite per conto terzi								
409500	Restituzione depositi cauzionali (cap. E 121000)	7.02.04.02.000		10.000,00	previsione di competenza	25.823,00	25.823,00	25.823,00
	SCROCCARO Rag. Annalisa (16)(ECONOMATO)				di cui già impegnato *	0,00	0,00	0,00
	SCROCCARO Rag. Annalisa (16)(ECONOMATO)	4.00.00.04			di cui fondo pluriennale vincolato	0,00	0,00	0,00
	SCROCCARO Rag. Annalisa (16)(ECONOMATO)				previsione di cassa	35.823,00		
410500	Versamento di depositi cauzionali presso terzi (cap. E 118001)	7.02.04.02.000		0,00	previsione di competenza	7.747,00	7.747,00	7.747,00
	SCROCCARO Rag. Annalisa (16)(ECONOMATO)				di cui già impegnato *	0,00	0,00	0,00
	SCROCCARO Rag. Annalisa (16)(ECONOMATO)	4.00.00.04			di cui fondo pluriennale vincolato	0,00	0,00	0,00
	SCROCCARO Rag. Annalisa (16)(ECONOMATO)				previsione di cassa	7.747,00		
Totale Macroaggregato 702				10.000,00	previsione di competenza	33.570,00	33.570,00	33.570,00
					di cui già impegnato *	0,00	0,00	0,00
					di cui fondo pluriennale vincolato	0,00	0,00	0,00
					previsione di cassa	43.570,00		
Totale Titolo 7				10.000,00	previsione di competenza	46.570,00	46.570,00	46.570,00
					di cui già impegnato *	0,00	0,00	0,00
					di cui fondo pluriennale vincolato	0,00	0,00	0,00
					previsione di cassa	56.570,00		



BILANCIO DI PREVISIONE - CAPITOLI

COMUNE DI MARTELLAGO

SPESE

Esercizio: 2015

Responsabile di Spesa SCROCCARO Rag. Annalisa (16)(ECONOMATO)							
CAPITOLO	DENOMINAZIONE	PIANO DEI CONTI FINANZIARIO	RESIDUI PRESUNTI AL TERMINE DELL'ESERCIZIO PRECEDENTE QUELLO CUI SI RIFERISCE IL BILANCIO		PREVISIONI ANNO 2015	PREVISIONI ANNO 2016	PREVISIONI ANNO 2017
	RESPONSABILE DI SPESA	PIANO DEI CONTI ECONOMICO					
	RESPONSABILE DI SERVIZIO	Cod. Bilancio tuel 267					
Totale Programma 1			10.000,00	previsione di competenza	46.570,00	46.570,00	46.570,00
				<i>di cui già impegnato *</i>	0,00	0,00	0,00
				<i>di cui fondo pluriennale vincolato</i>	0,00	0,00	0,00
				previsione di cassa	56.570,00		
Totale Missione 99			10.000,00	previsione di competenza	46.570,00	46.570,00	46.570,00
				<i>di cui già impegnato *</i>	0,00	0,00	0,00
				<i>di cui fondo pluriennale vincolato</i>	0,00	0,00	0,00
				previsione di cassa	56.570,00		
Totale Responsabile di Spesa			60.116,84	previsione di competenza	298.567,34	298.067,34	298.067,34
				<i>di cui già impegnato *</i>	0,00	0,00	0,00
				<i>di cui fondo pluriennale vincolato</i>	0,00	0,00	0,00
				previsione di cassa	369.454,74		
				Disavanzo di amministrazione	0,00	0,00	0,00
Totale Generale delle Spese			60.116,84	previsione di competenza	298.567,34	298.067,34	298.067,34
				<i>di cui già impegnato *</i>	0,00	0,00	0,00
				<i>di cui fondo pluriennale vincolato</i>	0,00	0,00	0,00
				previsione di cassa	369.454,74		





BILANCIO DI PREVISIONE - CAPITOLI

COMUNE DI MARTELLAGO

ENTRATE

Esercizio: 2015

		PREVISIONI DELL'ANNO A CUI SI RIFERISCE IL BILANCIO
Fondo pluriennale vincolato per spese correnti	previsione di competenza	0,00
Fondo pluriennale vincolato per spese in conto capitale	previsione di competenza	117.804,72
Utilizzo avanzo di Amministrazione	previsione di competenza	1.227.434,29
- di cui vincolato utilizzato anticipatamente	previsione di competenza	0,00
Fondo di Cassa all'1/1/2015	previsione di cassa	4.640.422,10



BILANCIO DI PREVISIONE - CAPITOLI

COMUNE DI MARTELLAGO

ENTRATE

Esercizio: 2015

Responsabile di Entrata CALLEGHER Ing. Fabio (17)(PATRIMONIO E AMBIENTE)							
CAPITOLO	DENOMINAZIONE	PIANO DEI CONTI FINANZIARIO	RESIDUI PRESUNTI AL TERMINE DELL'ESERCIZIO PRECEDENTE QUELLO CUI SI RIFERISCE IL BILANCIO				
	RESPONSABILE DI ENTRATA	PIANO DEI CONTI ECONOMICO		PREVISIONI ANNO 2015	PREVISIONI ANNO 2016	PREVISIONI ANNO 2017	
	RESPONSABILE DI SERVIZIO	Cod. Bilancio tuel 267					

Titolo 2 Trasferimenti correnti

Tipologia 101 Trasferimenti correnti da Amministrazioni pubbliche

Categoria 1 Trasferimenti correnti da Amministrazioni Centrali

13005	Contributo statale per servizio asporto rifiuti alle scuole	2.01.01.01.000	0,00	previsione di competenza	10.630,57	10.630,57	10.630,57
	CALLEGHER Ing. Fabio (17)(PATRIMONIO E AMBIENTE)	1.3.1.01.01		previsione di cassa	10.630,57		
	CALLEGHER Ing. Fabio (17)(PATRIMONIO E AMBIENTE)	2.01.0140					
Totale Categoria 1			0,00	previsione di competenza	10.630,57	10.630,57	10.630,57
				previsione di cassa	10.630,57		
Totale Tipologia 101			0,00	previsione di competenza	10.630,57	10.630,57	10.630,57
				previsione di cassa	10.630,57		
Totale Titolo 2			0,00	previsione di competenza	10.630,57	10.630,57	10.630,57
				previsione di cassa	10.630,57		



BILANCIO DI PREVISIONE - CAPITOLI

COMUNE DI MARTELLAGO

ENTRATE

Esercizio: 2015

Responsabile di Entrata CALLEGHER ing. Fabio (17)(PATRIMONIO E AMBIENTE)								
CAPITOLO	DENOMINAZIONE	PIANO DEI CONTI FINANZIARIO	RESIDUI PRESUNTI AL TERMINE DELL'ESERCIZIO PRECEDENTE QUELLO CUI SI RIFERISCE IL BILANCIO			PREVISIONI ANNO 2015	PREVISIONI ANNO 2016	PREVISIONI ANNO 2017
	RESPONSABILE DI ENTRATA	PIANO DEI CONTI ECONOMICO						
	RESPONSABILE DI SERVIZIO	Cod. Bilancio tuel 267						

Titolo 3 Entrate extratributarie**Tipologia 100 Vendita di beni e servizi e proventi derivanti dalla gestione dei beni****Categoria 1 Vendita di beni**

47005	Contributo da GSE per produzione energia elettrica	3.01.01.01.000	6,02	previsione di competenza	1.000,00	1.000,00	1.000,00
	CALLEGHER ing. Fabio (17)(PATRIMONIO E AMBIENTE)	1.2.1.01.05		previsione di cassa	1.006,02		
	CALLEGHER ing. Fabio (17)(PATRIMONIO E AMBIENTE)	3.02.0880					
Totale Categoria 1			6,02	previsione di competenza	1.000,00	1.000,00	1.000,00
				previsione di cassa	1.006,02		

Categoria 2 Entrate dalla vendita e dall'erogazione di servizi

26002	Diritti di segreteria sulle autorizzazioni allo scarico	3.01.02.01.000	0,00	previsione di competenza	180,00	150,00	120,00
	CALLEGHER ing. Fabio (17)(PATRIMONIO E AMBIENTE)	1.2.2.01.99		previsione di cassa	180,00		
	CALLEGHER ing. Fabio (17)(PATRIMONIO E AMBIENTE)	3.01.0460					
44500	Rimborso da Veritas S.p.a. spese sostenute per R.S.U. **PARZIALMENTE RILEVANTE AI FINI IVA**	3.01.02.01.000	60.054,42	previsione di competenza	0,00	0,00	0,00
	CALLEGHER ing. Fabio (17)(PATRIMONIO E AMBIENTE)	1.2.2.01.99		previsione di cassa	60.054,42		
	CALLEGHER ing. Fabio (17)(PATRIMONIO E AMBIENTE)	3.05.0940					
46000	Illuminazione votiva - proventi **RILEVANTE AI FINI IVA** (S.D.I.)	3.01.02.01.000	0,00	previsione di competenza	36.500,00	36.500,00	36.500,00
	CALLEGHER ing. Fabio (17)(PATRIMONIO E AMBIENTE)	1.2.2.01.99		previsione di cassa	36.500,00		
	CALLEGHER ing. Fabio (17)(PATRIMONIO E AMBIENTE)	3.01.0740					
Totale Categoria 2			60.054,42	previsione di competenza	36.680,00	36.650,00	36.620,00
				previsione di cassa	96.734,42		

Categoria 3 Proventi derivanti dalla gestione dei beni



BILANCIO DI PREVISIONE - CAPITOLI

COMUNE DI MARTELLAGO

ENTRATE

Esercizio: 2015

Responsabile di Entrata CALLEGHER Ing. Fabio (17)(PATRIMONIO E AMBIENTE)								
CAPITOLO	DENOMINAZIONE	PIANO DEI CONTI FINANZIARIO	RESIDUI PRESUNTI AL TERMINE DELL'ESERCIZIO PRECEDENTE QUELLO CUI SI RIFERISCE IL BILANCIO			PREVISIONI ANNO 2015	PREVISIONI ANNO 2016	PREVISIONI ANNO 2017
	RESPONSABILE DI ENTRATA	PIANO DEI CONTI ECONOMICO						
	RESPONSABILE DI SERVIZIO	Cod. Bilancio tuel 267						
46100	Corrispettivo su concessione rete gas **RILEVANTE AI FINI IVA** CALLEGHER Ing. Fabio (17)(PATRIMONIO E AMBIENTE) CALLEGHER Ing. Fabio (17)(PATRIMONIO E AMBIENTE)	3.01.03.01.000 1.2.4.01.03 3.01.0810	146.200,00	previsione di competenza previsione di cassa		146.200,00 292.400,00	146.200,00	146.200,00
47002	Locazione immobili CALLEGHER Ing. Fabio (17)(PATRIMONIO E AMBIENTE) CALLEGHER Ing. Fabio (17)(PATRIMONIO E AMBIENTE)	3.01.03.02.000 1.2.4.02.03 3.02.0870	11.209,08	previsione di competenza previsione di cassa		54.118,50 65.327,58	54.000,00	50.000,00
47003	Canoni di locazione alloggi gestiti dall'ATER CALLEGHER Ing. Fabio (17)(PATRIMONIO E AMBIENTE) CALLEGHER Ing. Fabio (17)(PATRIMONIO E AMBIENTE)	3.01.03.02.000 1.2.4.02.03 3.02.0860	15.117,14	previsione di competenza previsione di cassa		37.000,00 52.117,14	37.000,00	37.000,00
47004	Corrispettivo dal G.S.E. per produzione energia elettrica impianto fotovoltaico sul tetto della stazione dei Carabinieri - rilevante ai fini IVA CALLEGHER Ing. Fabio (17)(PATRIMONIO E AMBIENTE) CALLEGHER Ing. Fabio (17)(PATRIMONIO E AMBIENTE)	3.01.01.01.000 1.2.1.01.05 3.02.0860	44,28	previsione di competenza previsione di cassa		3.000,00 3.044,28	3.000,00	3.000,00
53000	Canoni di concessione CALLEGHER Ing. Fabio (17)(PATRIMONIO E AMBIENTE) CALLEGHER Ing. Fabio (17)(PATRIMONIO E AMBIENTE)	3.01.03.01.000 1.2.4.01.03 3.02.0870	43.935,63	previsione di competenza previsione di cassa		125.000,00 168.935,63	125.000,00	125.000,00
Totale Categoria 3			216.506,13	previsione di competenza previsione di cassa		365.318,50 581.824,63	365.200,00	361.200,00
Totale Tipologia 100			276.566,57	previsione di competenza previsione di cassa		402.998,50 679.565,07	402.850,00	398.820,00
Tipologia 200 Proventi derivanti dall'attività di controllo e repressione delle irregolarità e degli illeciti								
Categoria 2 Entrate da famiglie derivanti dall'attività di controllo e repressione delle irregolarità e degli illeciti								
59700	Sanzioni per violazioni del regolamento per la gestione dei rifiuti urbani CALLEGHER Ing. Fabio (17)(PATRIMONIO E AMBIENTE)	3.02.02.01.000 1.4.2.02.01 3.01.0690	9.487,88	previsione di competenza previsione di cassa		4.000,00 13.488,50	4.000,00	4.000,00



BILANCIO DI PREVISIONE - CAPITOLI

COMUNE DI MARTELLAGO

ENTRATE

Esercizio: 2015

Responsabile di Entrata CALLEGHER Ing. Fabio (17)(PATRIMONIO E AMBIENTE)							
CAPITOLO	DENOMINAZIONE	PIANO DEI CONTI FINANZIARIO	RESIDUI PRESUNTI AL TERMINE DELL'ESERCIZIO PRECEDENTE QUELLO CUI SI RIFERISCE IL BILANCIO		PREVISIONI ANNO 2015	PREVISIONI ANNO 2016	PREVISIONI ANNO 2017
	RESPONSABILE DI ENTRATA	PIANO DEI CONTI ECONOMICO					
	RESPONSABILE DI SERVIZIO	Cod. Bilancio tuel 267					
<i>CALLEGHER Ing. Fabio (17)(PATRIMONIO E AMBIENTE)</i>							
Totale Categoria 2			9.487,88	previsione di competenza	4.000,00	4.000,00	4.000,00
				previsione di cassa	13.488,50		
Totale Tipologia 200			9.487,88	previsione di competenza	4.000,00	4.000,00	4.000,00
				previsione di cassa	13.488,50		
Tipologia 500 Rimborsi e altre entrate correnti							
Categoria 99 Altre entrate correnti n.a.c.							
25100	Contributo per danni diretti e indiretti provocati dagli impianti di imbottigliamento di acque minerali	3.05.99.99.000 1.4.9.99	10.000,00	previsione di competenza	10.000,00	10.000,00	10.000,00
	<i>CALLEGHER Ing. Fabio (17)(PATRIMONIO E AMBIENTE)</i>	3.05.0940		previsione di cassa	20.000,00		
	<i>CALLEGHER Ing. Fabio (17)(PATRIMONIO E AMBIENTE)</i>						
Totale Categoria 99			10.000,00	previsione di competenza	10.000,00	10.000,00	10.000,00
				previsione di cassa	20.000,00		
Totale Tipologia 500			10.000,00	previsione di competenza	10.000,00	10.000,00	10.000,00
				previsione di cassa	20.000,00		
Totale Titolo 3			296.054,45	previsione di competenza	416.998,50	416.850,00	412.820,00
				previsione di cassa	713.053,57		



BILANCIO DI PREVISIONE - CAPITOLI

COMUNE DI MARTELLAGO

ENTRATE

Esercizio: 2015

Responsabile di Entrata CALLEGHER ing. Fabio (17)(PATRIMONIO E AMBIENTE)								
CAPITOLO	DENOMINAZIONE	PIANO DEI CONTI FINANZIARIO	RESIDUI PRESUNTI AL TERMINE DELL'ESERCIZIO PRECEDENTE QUELLO CUI SI RIFERISCE IL BILANCIO			PREVISIONI ANNO 2015	PREVISIONI ANNO 2016	PREVISIONI ANNO 2017
	RESPONSABILE DI ENTRATA	PIANO DEI CONTI ECONOMICO						
	RESPONSABILE DI SERVIZIO	Cod. Bilancio tuel 267						

Titolo 4 Entrate in conto capitale**Tipologia 400 Entrate da alienazione di beni materiali e immateriali****Categoria 1 Alienazione di beni materiali**

62000	Alienazione di fabbricati non residenziali	4.04.01.08.000	5.000,00	previsione di competenza	0,00	0,00	0,00
	CALLEGHER ing. Fabio (17)(PATRIMONIO E AMBIENTE)	5.2.4.01.05		previsione di cassa	5.000,00		
	CALLEGHER ing. Fabio (17)(PATRIMONIO E AMBIENTE)	4.01.0960					
Totale Categoria 1			5.000,00	previsione di competenza	0,00	0,00	0,00
				previsione di cassa	5.000,00		
Totale Tipologia 400			5.000,00	previsione di competenza	0,00	0,00	0,00
				previsione di cassa	5.000,00		
Totale Titolo 4			5.000,00	previsione di competenza	0,00	0,00	0,00
				previsione di cassa	5.000,00		
Totale Responsabile di Entrata			301.054,45	previsione di competenza	427.629,07	427.480,57	423.450,57
				previsione di cassa	728.684,14		
Totale Titoli			301.054,45	previsione di competenza	427.629,07	427.480,57	423.450,57
				previsione di cassa	728.684,14		
				Avanzo di amministrazione	1.227.434,29		
				Fondo pluriennale vincolato	117.804,72	0,00	0,00
Totale Generale delle Entrate			301.054,45	previsione di competenza	1.772.868,08	427.480,57	423.450,57
				previsione di cassa	728.684,14		



BILANCIO DI PREVISIONE - CAPITOLI

COMUNE DI MARTELLAGO

SPESE

Esercizio: 2015

Responsabile di Spesa CALLEGHER Ing. Fabio (17)(PATRIMONIO E AMBIENTE)							
CAPITOLO	DENOMINAZIONE	PIANO DEI CONTI FINANZIARIO	RESIDUI PRESUNTI AL TERMINE DELL'ESERCIZIO PRECEDENTE QUELLO CUI SI RIFERISCE IL BILANCIO		PREVISIONI ANNO 2015	PREVISIONI ANNO 2016	PREVISIONI ANNO 2017
	RESPONSABILE DI SPESA	PIANO DEI CONTI ECONOMICO					
	RESPONSABILE DI SERVIZIO	Cod. Bilancio tuel 267					
DISAVANZO DI AMMINISTRAZIONE					0,00		
Missione 1 Servizi Istituzionali, generali e di gestione							
Programma 6 Ufficio tecnico							
Titolo 1 Spese correnti							
Macroaggregato 102 Imposte e tasse a carico dell'ente							
189000	Imposte, tasse, canoni e contributi a carico del Comune	1.02.01.99.000	3.650,00	previsione di competenza	61.000,00	61.000,00	61.000,00
	CALLEGHER Ing. Fabio (17)(PATRIMONIO E AMBIENTE)	2.1.9.01.01.999		di cui già impegnato *	0,00	0,00	0,00
	CALLEGHER Ing. Fabio (17)(PATRIMONIO E AMBIENTE)	1.01.05.07		di cui fondo pluriennale vincolato	0,00	0,00	0,00
				previsione di cassa	69.062,28		
Totale Macroaggregato 102			3.650,00	previsione di competenza	61.000,00	61.000,00	61.000,00
				<i>di cui già impegnato *</i>	<i>0,00</i>	<i>0,00</i>	<i>0,00</i>
				<i>di cui fondo pluriennale vincolato</i>	<i>0,00</i>	<i>0,00</i>	<i>0,00</i>
				previsione di cassa	69.062,28		
Macroaggregato 103 Acquisto di beni e servizi							
148501	Condominio Le Betulle sede della Biblioteca Civica - spese condominiali	1.03.02.16.000	0,00	previsione di competenza	800,00	800,00	800,00
	CALLEGHER Ing. Fabio (17)(PATRIMONIO E AMBIENTE)	2.1.2.01.14		di cui già impegnato *	0,00	0,00	0,00
	CALLEGHER Ing. Fabio (17)(PATRIMONIO E AMBIENTE)	1.05.01.03		di cui fondo pluriennale vincolato	0,00	0,00	0,00
				previsione di cassa	800,00		
Totale Macroaggregato 103			0,00	previsione di competenza	800,00	800,00	800,00
				<i>di cui già impegnato *</i>	<i>0,00</i>	<i>0,00</i>	<i>0,00</i>
				<i>di cui fondo pluriennale vincolato</i>	<i>0,00</i>	<i>0,00</i>	<i>0,00</i>
				previsione di cassa	800,00		
Totale Titolo 1			3.650,00	previsione di competenza	61.800,00	61.800,00	61.800,00
				<i>di cui già impegnato *</i>	<i>0,00</i>	<i>0,00</i>	<i>0,00</i>
				<i>di cui fondo pluriennale vincolato</i>	<i>0,00</i>	<i>0,00</i>	<i>0,00</i>
				previsione di cassa	69.862,28		
Totale Programma 6			3.650,00	previsione di competenza	61.800,00	61.800,00	61.800,00
				<i>di cui già impegnato *</i>	<i>0,00</i>	<i>0,00</i>	<i>0,00</i>
				<i>di cui fondo pluriennale vincolato</i>	<i>0,00</i>	<i>0,00</i>	<i>0,00</i>
				previsione di cassa	69.862,28		



BILANCIO DI PREVISIONE - CAPITOLI

COMUNE DI MARTELLAGO

SPESE

Esercizio: 2015

Responsabile di Spesa CALLEGHER Ing. Fabio (17)(PATRIMONIO E AMBIENTE)

CAPITOLO	DENOMINAZIONE	PIANO DEI CONTI FINANZIARIO	RESIDUI PRESUNTI AL TERMINE DELL'ESERCIZIO PRECEDENTE QUELLO CUI SI RIFERISCE IL BILANCIO	PREVISIONI ANNO 2015	PREVISIONI ANNO 2016	PREVISIONI ANNO 2017
	RESPONSABILE DI SPESA	PIANO DEI CONTI ECONOMICO				
	RESPONSABILE DI SERVIZIO	Cod. Bilancio tuel 267				

Programma 11 Altri servizi generali**Titolo 1 Spese correnti****Macroaggregato 102 Imposte e tasse a carico dell'ente**

184400	TARI su locali di proprietà comunale	1.02.01.06.000	0,00	previsione di competenza	25.000,00	25.000,00	25.000,00
	CALLEGHER Ing. Fabio (17)(PATRIMONIO E AMBIENTE)	2.1.9.01.01.006		di cui già impegnato *	0,00	0,00	0,00
	CALLEGHER Ing. Fabio (17)(PATRIMONIO E AMBIENTE)	1.01.05.03		di cui fondo pluriennale vincolato	0,00	0,00	0,00
				previsione di cassa	29.251,28		

Totale Macroaggregato 102

0,00	previsione di competenza	25.000,00	25.000,00	25.000,00
	di cui già impegnato *	0,00	0,00	0,00
	di cui fondo pluriennale vincolato	0,00	0,00	0,00
	previsione di cassa	29.251,28		

Totale Titolo 1

0,00	previsione di competenza	25.000,00	25.000,00	25.000,00
	di cui già impegnato *	0,00	0,00	0,00
	di cui fondo pluriennale vincolato	0,00	0,00	0,00
	previsione di cassa	29.251,28		

Totale Programma 11

0,00	previsione di competenza	25.000,00	25.000,00	25.000,00
	di cui già impegnato *	0,00	0,00	0,00
	di cui fondo pluriennale vincolato	0,00	0,00	0,00
	previsione di cassa	29.251,28		

Totale Missione 1

3.650,00	previsione di competenza	86.800,00	86.800,00	86.800,00
	di cui già impegnato *	0,00	0,00	0,00
	di cui fondo pluriennale vincolato	0,00	0,00	0,00
	previsione di cassa	99.113,56		



BILANCIO DI PREVISIONE - CAPITOLI

COMUNE DI MARTELLAGO

SPESE

Esercizio: 2015

Responsabile di Spesa CALLEGHER ing. Fabio (17)(PATRIMONIO E AMBIENTE)							
CAPITOLO	DENOMINAZIONE	PIANO DEI CONTI FINANZIARIO	RESIDUI PRESUNTI AL TERMINE DELL'ESERCIZIO PRECEDENTE QUELLO CUI SI RIFERISCE IL BILANCIO		PREVISIONI ANNO 2015	PREVISIONI ANNO 2016	PREVISIONI ANNO 2017
	RESPONSABILE DI SPESA	PIANO DEI CONTI ECONOMICO					
	RESPONSABILE DI SERVIZIO	Cod. Bilancio tuel 267					

Missione 8 Assetto del territorio ed edilizia abitativa**Programma 2 Edilizia residenziale pubblica e locale e piani di edilizia economico-popolare****Titolo 1 Spese correnti****Macroaggregato 103 Acquisto di beni e servizi**

208502	Spese di gestione ordinaria alloggi gestiti dall'ATER	1.03.02.09.000	0,01	previsione di competenza	23.000,00	23.000,00	23.000,00
	CALLEGHER ing. Fabio (17)(PATRIMONIO E AMBIENTE)	2.1.2.01.07		di cui già impegnato *	0,00	0,00	0,00
	CALLEGHER ing. Fabio (17)(PATRIMONIO E AMBIENTE)	1.01.05.03		di cui fondo pluriennale vincolato	0,00	0,00	0,00
				previsione di cassa	23.000,01		

Totale Macroaggregato 103

0,01	previsione di competenza	23.000,00	23.000,00	23.000,00
	di cui già impegnato *	0,00	0,00	0,00
	di cui fondo pluriennale vincolato	0,00	0,00	0,00
	previsione di cassa	23.000,01		

Totale Titolo 1

0,01	previsione di competenza	23.000,00	23.000,00	23.000,00
	di cui già impegnato *	0,00	0,00	0,00
	di cui fondo pluriennale vincolato	0,00	0,00	0,00
	previsione di cassa	23.000,01		

Titolo 2 Spese in conto capitale**Macroaggregato 202 Investimenti fissi lordi e acquisto di terreni**

302000	Manutenzione straordinaria alloggi gestiti dall'ATER	2.02.01.09.000	0,00	previsione di competenza	6.000,00	6.000,00	6.000,00
	CALLEGHER ing. Fabio (17)(PATRIMONIO E AMBIENTE)	1.2.2.02.09		di cui già impegnato *	0,00	0,00	0,00
	CALLEGHER ing. Fabio (17)(PATRIMONIO E AMBIENTE)	2.01.05.01		di cui fondo pluriennale vincolato	0,00	0,00	0,00
				previsione di cassa	0,00		

Totale Macroaggregato 202

0,00	previsione di competenza	6.000,00	6.000,00	6.000,00
	di cui già impegnato *	0,00	0,00	0,00
	di cui fondo pluriennale vincolato	0,00	0,00	0,00
	previsione di cassa	0,00		

Totale Titolo 2

0,00	previsione di competenza	6.000,00	6.000,00	6.000,00
	di cui già impegnato *	0,00	0,00	0,00
	di cui fondo pluriennale vincolato	0,00	0,00	0,00
	previsione di cassa	0,00		



BILANCIO DI PREVISIONE - CAPITOLI

COMUNE DI MARTELLAGO

SPESE

Esercizio: 2015

Responsabile di Spesa CALLEGHER Ing. Fabio (17)(PATRIMONIO E AMBIENTE)							
CAPITOLO	DENOMINAZIONE	PIANO DEI CONTI FINANZIARIO	RESIDUI PRESUNTI AL TERMINE DELL'ESERCIZIO PRECEDENTE QUELLO CUI SI RIFERISCE IL BILANCIO		PREVISIONI ANNO 2015	PREVISIONI ANNO 2016	PREVISIONI ANNO 2017
	RESPONSABILE DI SPESA	PIANO DEI CONTI ECONOMICO					
	RESPONSABILE DI SERVIZIO	Cod. Bilancio tue1 267					
Totale Programma 2			0,01	previsione di competenza	29.000,00	29.000,00	29.000,00
				<i>di cui già impegnato *</i>	0,00	0,00	0,00
				<i>di cui fondo pluriennale vincolato</i>	0,00	0,00	0,00
				previsione di cassa	23.000,01		
Totale Missione 8			0,01	previsione di competenza	29.000,00	29.000,00	29.000,00
				<i>di cui già impegnato *</i>	0,00	0,00	0,00
				<i>di cui fondo pluriennale vincolato</i>	0,00	0,00	0,00
				previsione di cassa	23.000,01		



BILANCIO DI PREVISIONE - CAPITOLI

COMUNE DI MARTELLAGO

SPESE

Esercizio: 2015

Responsabile di Spesa CALLEGHER Ing. Fabio (17)(PATRIMONIO E AMBIENTE)							
CAPITOLO	DENOMINAZIONE	PIANO DEI CONTI FINANZIARIO	RESIDUI PRESUNTI AL TERMINE DELL'ESERCIZIO PRECEDENTE QUELLO CUI SI RIFERISCE IL BILANCIO		PREVISIONI ANNO 2015	PREVISIONI ANNO 2016	PREVISIONI ANNO 2017
	RESPONSABILE DI SPESA	PIANO DEI CONTI ECONOMICO					
	RESPONSABILE DI SERVIZIO	Cod. Bilancio tuel 267					

Missione 9 Sviluppo sostenibile e tutela del territorio e dell'ambiente**Programma 2 Tutela, valorizzazione e recupero ambientale****Titolo 1 Spese correnti****Macroaggregato 103 Acquisti di beni e servizi**

196400	Spese per la tutela dell'ambiente	1.03.02.99.000	0,00	previsione di competenza	5.000,00	5.000,00	5.000,00
	CALLEGHER Ing. Fabio (17)(PATRIMONIO E AMBIENTE)	2.1.2.01.99		di cui già impegnato *	0,00	0,00	0,00
	CALLEGHER Ing. Fabio (17)(PATRIMONIO E AMBIENTE)	1.09.06.03		di cui fondo pluriennale vincolato	0,00	0,00	0,00
				previsione di cassa	5.000,00		
196501	Acquisto prodotti per interventi di disinfezione	1.03.01.02.000	0,00	previsione di competenza	2.500,00	2.500,00	2.500,00
	CALLEGHER Ing. Fabio (17)(PATRIMONIO E AMBIENTE)	2.1.1.01.02		di cui già impegnato *	0,00	0,00	0,00
	CALLEGHER Ing. Fabio (17)(PATRIMONIO E AMBIENTE)	1.09.06.02		di cui fondo pluriennale vincolato	0,00	0,00	0,00
				previsione di cassa	2.500,00		
196600	Iniziative di carattere ambientale	1.03.02.99.000	0,00	previsione di competenza	1.000,00	1.000,00	1.000,00
	CALLEGHER Ing. Fabio (17)(PATRIMONIO E AMBIENTE)	2.1.2.01.99		di cui già impegnato *	0,00	0,00	0,00
	CALLEGHER Ing. Fabio (17)(PATRIMONIO E AMBIENTE)	1.09.06.03		di cui fondo pluriennale vincolato	0,00	0,00	0,00
				previsione di cassa	1.000,00		
Totale Macroaggregato 103			0,00	previsione di competenza	8.500,00	8.500,00	8.500,00
				di cui già impegnato *	0,00	0,00	0,00
				di cui fondo pluriennale vincolato	0,00	0,00	0,00
				previsione di cassa	8.500,00		
Totale Titolo 1			0,00	previsione di competenza	8.500,00	8.500,00	8.500,00
				di cui già impegnato *	0,00	0,00	0,00
				di cui fondo pluriennale vincolato	0,00	0,00	0,00
				previsione di cassa	8.500,00		
Totale Programma 2			0,00	previsione di competenza	8.500,00	8.500,00	8.500,00
				di cui già impegnato *	0,00	0,00	0,00
				di cui fondo pluriennale vincolato	0,00	0,00	0,00
				previsione di cassa	8.500,00		

Programma 3 Rifiuti**Titolo 1 Spese correnti**



BILANCIO DI PREVISIONE - CAPITOLI

COMUNE DI MARTELLAGO

SPESE

Esercizio: 2015

Responsabile di Spesa CALLEGHER Ing. Fabio (17)(PATRIMONIO E AMBIENTE)							
CAPITOLO	DENOMINAZIONE	PIANO DEI CONTI FINANZIARIO	RESIDUI PRESUNTI AL TERMINE DELL'ESERCIZIO PRECEDENTE QUELLO CUI SI RIFERISCE IL BILANCIO		PREVISIONI ANNO 2015	PREVISIONI ANNO 2016	PREVISIONI ANNO 2017
	RESPONSABILE DI SPESA	PIANO DEI CONTI ECONOMICO					
	RESPONSABILE DI SERVIZIO	Cod. Bilancio tuel 267					
Macroaggregato 103 Acquisti di beni e servizi							
196300	Servizio di gestione dei rifiuti urbani ed assimilati	1.03.02.15.000	425.663,81	previsione di competenza	2.483.615,80	2.520.870,04	2.558.683,09
	CALLEGHER Ing. Fabio (17)(PATRIMONIO E AMBIENTE)	2.1.2.01.13		di cui già impegnato *	0,00	0,00	0,00
	CALLEGHER Ing. Fabio (17)(PATRIMONIO E AMBIENTE)	1.09.05.03		di cui fondo pluriennale vincolato	0,00	0,00	0,00
				previsione di cassa	2.909.279,61		
Totale Macroaggregato 103			425.663,81	previsione di competenza	2.483.615,80	2.520.870,04	2.558.683,09
				di cui già impegnato *	0,00	0,00	0,00
				di cui fondo pluriennale vincolato	0,00	0,00	0,00
				previsione di cassa	2.909.279,61		
Macroaggregato 104 Trasferimenti correnti							
196301	Spese per il funzionamento dell'autorità d'ambito territoriale ottimale per la gestione dei rifiuti urbani	1.04.01.02.000	0,00	previsione di competenza	12.865,20	12.865,20	12.865,20
	CALLEGHER Ing. Fabio (17)(PATRIMONIO E AMBIENTE)	2.3.1.01.02		di cui già impegnato *	0,00	0,00	0,00
	CALLEGHER Ing. Fabio (17)(PATRIMONIO E AMBIENTE)	1.09.05.05		di cui fondo pluriennale vincolato	0,00	0,00	0,00
				previsione di cassa	12.865,20		
Totale Macroaggregato 104			0,00	previsione di competenza	12.865,20	12.865,20	12.865,20
				di cui già impegnato *	0,00	0,00	0,00
				di cui fondo pluriennale vincolato	0,00	0,00	0,00
				previsione di cassa	12.865,20		
Totale Titolo 1			425.663,81	previsione di competenza	2.496.481,00	2.533.735,24	2.571.548,29
				di cui già impegnato *	0,00	0,00	0,00
				di cui fondo pluriennale vincolato	0,00	0,00	0,00
				previsione di cassa	2.922.144,81		
Totale Programma 3			425.663,81	previsione di competenza	2.496.481,00	2.533.735,24	2.571.548,29
				di cui già impegnato *	0,00	0,00	0,00
				di cui fondo pluriennale vincolato	0,00	0,00	0,00
				previsione di cassa	2.922.144,81		
Totale Missione 9			425.663,81	previsione di competenza	2.504.981,00	2.542.235,24	2.580.048,29
				di cui già impegnato *	0,00	0,00	0,00
				di cui fondo pluriennale vincolato	0,00	0,00	0,00
				previsione di cassa	2.930.644,81		



BILANCIO DI PREVISIONE - CAPITOLI

COMUNE DI MARTELLAGO

SPESE

Esercizio: 2015

Responsabile di Spesa CALLEGHER ing. Fabio (17)(PATRIMONIO E AMBIENTE)

CAPITOLO	DENOMINAZIONE	PIANO DEI CONTI FINANZIARIO	RESIDUI PRESUNTI AL TERMINE DELL'ESERCIZIO PRECEDENTE QUELLO CUI SI RIFERISCE IL BILANCIO	PREVISIONI ANNO 2015	PREVISIONI ANNO 2016	PREVISIONI ANNO 2017
	RESPONSABILE DI SPESA	PIANO DEI CONTI ECONOMICO				
	RESPONSABILE DI SERVIZIO	Cod. Bilancio tuel 267				
Missione 13 Tutela della salute						
Programma 7 Ulteriori spese in materia sanitaria						
Titolo 1 Spese correnti						
Macroaggregato 104 Trasferimenti correnti						
196700	Spese per protezione animali	1.04.01.02.000	0,00	previsione di competenza	10.000,00	10.000,00
	CALLEGHER ing. Fabio (17)(PATRIMONIO E AMBIENTE)			di cui già impegnato *	0,00	0,00
	CALLEGHER ing. Fabio (17)(PATRIMONIO E AMBIENTE)	1.09.06.05		di cui fondo pluriennale vincolato	0,00	0,00
				previsione di cassa	10.000,00	10.000,00
Totale Macroaggregato 104			0,00	previsione di competenza	10.000,00	10.000,00
				di cui già impegnato *	0,00	0,00
				di cui fondo pluriennale vincolato	0,00	0,00
				previsione di cassa	10.000,00	10.000,00
Totale Titolo 1			0,00	previsione di competenza	10.000,00	10.000,00
				di cui già impegnato *	0,00	0,00
				di cui fondo pluriennale vincolato	0,00	0,00
				previsione di cassa	10.000,00	10.000,00
Totale Programma 7			0,00	previsione di competenza	10.000,00	10.000,00
				di cui già impegnato *	0,00	0,00
				di cui fondo pluriennale vincolato	0,00	0,00
				previsione di cassa	10.000,00	10.000,00
Totale Missione 13			0,00	previsione di competenza	10.000,00	10.000,00
				di cui già impegnato *	0,00	0,00
				di cui fondo pluriennale vincolato	0,00	0,00
				previsione di cassa	10.000,00	10.000,00
Totale Responsabile di Spesa			429.313,82	previsione di competenza	2.630.781,00	2.668.035,24
				di cui già impegnato *	0,00	0,00
				di cui fondo pluriennale vincolato	0,00	0,00
				previsione di cassa	3.062.758,38	2.705.848,29



BILANCIO DI PREVISIONE - CAPITOLI

COMUNE DI MARTELLAGO

SPESE

Esercizio: 2015

Responsabile di Spesa CALLEGHER ing. Fabio (17)(PATRIMONIO E AMBIENTE)							
CAPITOLO	DENOMINAZIONE	PIANO DEI CONTI FINANZIARIO	RESIDUI PRESUNTI AL TERMINE DELL'ESERCIZIO PRECEDENTE QUELLO CUI SI RIFERISCE IL BILANCIO		PREVISIONI ANNO 2015	PREVISIONI ANNO 2016	PREVISIONI ANNO 2017
	RESPONSABILE DI SPESA	PIANO DEI CONTI ECONOMICO					
	RESPONSABILE DI SERVIZIO	Cod. Bilancio tuel 267					
				Disavanzo di amministrazione	0,00	0,00	0,00
Totale Generale delle Spese			429.313,82	previsione di competenza	2.630.781,00	2.668.035,24	2.705.848,29
				<i>di cui già impegnato *</i>	0,00	0,00	0,00
				<i>di cui fondo pluriennale vincolato</i>	0,00	0,00	0,00
				previsione di cassa	3.062.758,38		



BILANCIO DI PREVISIONE - CAPITOLI

COMUNE DI MARTELLAGO

ENTRATE

Esercizio: 2015

		PREVISIONI DELL'ANNO A CUI SI RIFERISCE IL BILANCIO
Fondo pluriennale vincolato per spese correnti	previsione di competenza	0,00
Fondo pluriennale vincolato per spese in conto capitale	previsione di competenza	117.804,72
Utilizzo avanzo di Amministrazione	previsione di competenza	1.227.434,29
- di cui vincolato utilizzato anticipatamente	previsione di competenza	0,00
Fondo di Cassa all'1/1/2015	previsione di cassa	4.640.422,10



BILANCIO DI PREVISIONE - CAPITOLI

COMUNE DI MARTELLAGO

ENTRATE

Esercizio: 2015

Responsabile di Entrata ROSSATO arch. Nadia (18)(URBANISTICA E S.I.T.)							
CAPITOLO	DENOMINAZIONE	PIANO DEI CONTI FINANZIARIO	RESIDUI PRESUNTI AL TERMINE DELL'ESERCIZIO PRECEDENTE QUELLO CUI SI RIFERISCE IL BILANCIO				
	RESPONSABILE DI ENTRATA	PIANO DEI CONTI ECONOMICO		PREVISIONI ANNO 2015	PREVISIONI ANNO 2016	PREVISIONI ANNO 2017	
	RESPONSABILE DI SERVIZIO	Cod. Bilancio tuel 267					

Titolo 3 Entrate extratributarie

Tipologia 100 Vendita di beni e servizi e proventi derivanti dalla gestione dei beni

Categoria 2 Entrate dalla vendita e dall'erogazione di servizi

26001	Dritti di segreteria su atti - servizio Urbanistica e S.I.T. ROSSATO arch. Nadia (18)(URBANISTICA E S.I.T.) ROSSATO arch. Nadia (18)(URBANISTICA E S.I.T.)	3.01.02.01.000 1.2.2.01.99 3.01.0460	31,37	previsione di competenza previsione di cassa	2.000,00 2.031,37	2.000,00	2.000,00
Totale Categoria 2				31,37	previsione di competenza previsione di cassa	2.000,00 2.031,37	2.000,00
Totale Tipologia 100				31,37	previsione di competenza previsione di cassa	2.000,00 2.031,37	2.000,00
Totale Titolo 3				31,37	previsione di competenza previsione di cassa	2.000,00 2.031,37	2.000,00



BILANCIO DI PREVISIONE - CAPITOLI

COMUNE DI MARTELLAGO

ENTRATE

Esercizio: 2015

Responsabile di Entrata ROSSATO arch. Nadia (18)(URBANISTICA E S.I.T.)								
CAPITOLO	DENOMINAZIONE	PIANO DEI CONTI FINANZIARIO	RESIDUI PRESUNTI AL TERMINE DELL'ESERCIZIO PRECEDENTE QUELLO CUI SI RIFERISCE IL BILANCIO			PREVISIONI ANNO 2015	PREVISIONI ANNO 2016	PREVISIONI ANNO 2017
	RESPONSABILE DI ENTRATA	PIANO DEI CONTI ECONOMICO						
	RESPONSABILE DI SERVIZIO	Cod. Bilancio tuel 267						

Titolo 4 Entrate in conto capitale**Tipologia 400 Entrate da alienazione di beni materiali e immateriali****Categoria 3 Alienazione di beni immateriali**

62100	PEEP - PIP - modifica titolo di godimento e convenzioni in diritto di proprietà' ROSSATO arch. Nadia (18)(URBANISTICA E S.I.T.)	4.04.03.99.000	0,00	previsione di competenza		300,00	0,00	0,00
	ROSSATO arch. Nadia (18)(URBANISTICA E S.I.T.)	4.01.0960		previsione di cassa		300,00		
68501	Liberalizzazione aree nel Peep A1 di Martellago ROSSATO arch. Nadia (18)(URBANISTICA E S.I.T.)	4.04.03.99.000	0,00	previsione di competenza		2.000,00	1.000,00	0,00
	ROSSATO arch. Nadia (18)(URBANISTICA E S.I.T.)	4.05.1060		previsione di cassa		2.000,00		
Totale Categoria 3			0,00	previsione di competenza		2.300,00	1.000,00	0,00
				previsione di cassa		2.300,00		
Totale Tipologia 400			0,00	previsione di competenza		2.300,00	1.000,00	0,00
				previsione di cassa		2.300,00		
Totale Titolo 4			0,00	previsione di competenza		2.300,00	1.000,00	0,00
				previsione di cassa		2.300,00		
Totale Responsabile di Entrata			31,37	previsione di competenza		4.300,00	3.000,00	2.000,00
				previsione di cassa		4.331,37		
Totale Titoli			31,37	previsione di competenza		4.300,00	3.000,00	2.000,00
				previsione di cassa		4.331,37		
				Avanzo di amministrazione		1.227.434,29		
				Fondo pluriennale vincolato		117.804,72	0,00	0,00
Totale Generale delle Entrate			31,37	previsione di competenza		1.349.539,01	3.000,00	2.000,00
				previsione di cassa		4.331,37		





BILANCIO DI PREVISIONE - CAPITOLI

COMUNE DI MARTELLAGO

SPESE

Esercizio: 2015

Responsabile di Spesa ROSSATO arch. Nadia (18)(URBANISTICA E S.I.T.)							
CAPITOLO	DENOMINAZIONE	PIANO DEI CONTI FINANZIARIO	RESIDUI PRESUNTI AL TERMINE DELL'ESERCIZIO PRECEDENTE QUELLO CUI SI RIFERISCE IL BILANCIO		PREVISIONI ANNO 2015	PREVISIONI ANNO 2016	PREVISIONI ANNO 2017
	RESPONSABILE DI SPESA	PIANO DEI CONTI ECONOMICO					
	RESPONSABILE DI SERVIZIO	Cod. Bilancio tuel 267					
DISAVANZO DI AMMINISTRAZIONE					0,00		

Missione 1 Servizi istituzionali, generali e di gestione**Programma 6 Ufficio tecnico****Titolo 1 Spese correnti****Macroaggregato 101 Redditi da lavoro dipendente**

244501	Progettazione art. 92 D. Lgs. n. 163/2006 - servizio Urbanistica e S.I.T. (RESIDUI PASSIVI)	1.01.01.01.000 2.1.4.01.01	26.675,90	previsione di competenza	0,00	0,00	0,00
				di cui già impegnato *	0,00	0,00	0,00
	ROSSATO arch. Nadia (18)(URBANISTICA E S.I.T.)	1.01.06.01		di cui fondo pluriennale vincolato	0,00	0,00	0,00
	ROSSATO arch. Nadia (18)(URBANISTICA E S.I.T.)			previsione di cassa	26.675,90		

244502	Oneri previdenziali e assistenziali su compensi per progettazione art. 92 D. Lgs. n. 163/2006 - servizio Urbanistica e S.I.T. (RESIDUI PASSIVI)	1.01.02.01.000 2.1.4.02.99 1.01.06.01	7.006,11	previsione di competenza	0,00	0,00	0,00
				di cui già impegnato *	0,00	0,00	0,00
	ROSSATO arch. Nadia (18)(URBANISTICA E S.I.T.)			di cui fondo pluriennale vincolato	0,00	0,00	0,00
	ROSSATO arch. Nadia (18)(URBANISTICA E S.I.T.)			previsione di cassa	7.020,58		

Totale Macroaggregato 101			33.682,01	previsione di competenza	0,00	0,00	0,00
				di cui già impegnato *	0,00	0,00	0,00
				di cui fondo pluriennale vincolato	0,00	0,00	0,00
				previsione di cassa	33.696,48		

Macroaggregato 103 Acquisto di beni e servizi

245500	Incarichi professionali per prestazioni di servizi - servizio urbanistica e S.I.T. (RESIDUI PASSIVI)	1.03.02.11.000 2.1.2.01.09	22.835,60	previsione di competenza	0,00	0,00	0,00
				di cui già impegnato *	0,00	0,00	0,00
	ROSSATO arch. Nadia (18)(URBANISTICA E S.I.T.)	1.01.06.03		di cui fondo pluriennale vincolato	0,00	0,00	0,00
	ROSSATO arch. Nadia (18)(URBANISTICA E S.I.T.)			previsione di cassa	22.835,60		

247500	Presentazione del PAT/PI - prestazioni di servizi (RESIDUI PASSIVI)	1.03.02.11.000 2.1.2.01.09 1.01.06.03	0,00	previsione di competenza	0,00	0,00	0,00
				di cui già impegnato *	0,00	0,00	0,00
	ROSSATO arch. Nadia (18)(URBANISTICA E S.I.T.)			di cui fondo pluriennale vincolato	0,00	0,00	0,00
	ROSSATO arch. Nadia (18)(URBANISTICA E S.I.T.)			previsione di cassa	0,00		



BILANCIO DI PREVISIONE - CAPITOLI

COMUNE DI MARTELLAGO

SPESE

Esercizio: 2015

Responsabile di Spesa ROSSATO arch. Nadia (18)(URBANISTICA E S.I.T.)							
CAPITOLO	DENOMINAZIONE	PIANO DEI CONTI FINANZIARIO	RESIDUI PRESUNTI AL TERMINE DELL'ESERCIZIO PRECEDENTE QUELLO CUI SI RIFERISCE IL BILANCIO		PREVISIONI ANNO 2015	PREVISIONI ANNO 2016	PREVISIONI ANNO 2017
	RESPONSABILE DI SPESA	PIANO DEI CONTI ECONOMICO					
	RESPONSABILE DI SERVIZIO	Cod. Bilancio tuel 267					
Totale Macroaggregato 103			22.835,60	previsione di competenza	0,00	0,00	0,00
				<i>di cui già impegnato *</i>	0,00	0,00	0,00
				<i>di cui fondo pluriennale vincolato</i>	0,00	0,00	0,00
				previsione di cassa	22.835,60		
Totale Titolo 1			56.517,61	previsione di competenza	0,00	0,00	0,00
				<i>di cui già impegnato *</i>	0,00	0,00	0,00
				<i>di cui fondo pluriennale vincolato</i>	0,00	0,00	0,00
				previsione di cassa	56.532,08		
Totale Programma 6			56.517,61	previsione di competenza	0,00	0,00	0,00
				<i>di cui già impegnato *</i>	0,00	0,00	0,00
				<i>di cui fondo pluriennale vincolato</i>	0,00	0,00	0,00
				previsione di cassa	56.532,08		
Totale Missione 1			56.517,61	previsione di competenza	0,00	0,00	0,00
				<i>di cui già impegnato *</i>	0,00	0,00	0,00
				<i>di cui fondo pluriennale vincolato</i>	0,00	0,00	0,00
				previsione di cassa	56.532,08		



BILANCIO DI PREVISIONE - CAPITOLI

COMUNE DI MARTELLAGO

SPESE

Esercizio: 2015

Responsabile di Spesa ROSSATO arch. Nadia (18)(URBANISTICA E S.I.T.)							
CAPITOLO	DENOMINAZIONE	PIANO DEI CONTI FINANZIARIO	RESIDUI PRESUNTI AL TERMINE DELL'ESERCIZIO PRECEDENTE QUELLO CUI SI RIFERISCE IL BILANCIO		PREVISIONI ANNO 2015	PREVISIONI ANNO 2016	PREVISIONI ANNO 2017
	RESPONSABILE DI SPESA	PIANO DEI CONTI ECONOMICO					
	RESPONSABILE DI SERVIZIO	Cod. Bilancio tuel 267					
Missione 8 Assetto del territorio ed edilizia abitativa							
Programma 1 Urbanistica e assetto del territorio							
Titolo 1 Spese correnti							
Macroaggregato 103 Acquisto di beni e servizi							
245600	Incarichi professionali per prestazioni di servizi - servizio urbanistica e S.I.T. ROSSATO arch. Nadia (18)(URBANISTICA E S.I.T.)	1.03.02.11.000	0,00	previsione di competenza	15.000,00	10.000,00	10.000,00
	ROSSATO arch. Nadia (18)(URBANISTICA E S.I.T.)	2.1.2.01.09		di cui già impegnato *	0,00	0,00	0,00
	ROSSATO arch. Nadia (18)(URBANISTICA E S.I.T.)	1.01.06.03		di cui fondo pluriennale vincolato	0,00	0,00	0,00
				previsione di cassa	15.000,00		
247501	Presentazione del PAT/PI - prestazioni di servizi ROSSATO arch. Nadia (18)(URBANISTICA E S.I.T.)	1.03.02.11.000	0,00	previsione di competenza	700,00	1.300,00	1.300,00
	ROSSATO arch. Nadia (18)(URBANISTICA E S.I.T.)	2.1.2.01.09		di cui già impegnato *	0,00	0,00	0,00
	ROSSATO arch. Nadia (18)(URBANISTICA E S.I.T.)	1.01.06.03		di cui fondo pluriennale vincolato	0,00	0,00	0,00
				previsione di cassa	700,00		
Totale Macroaggregato 103			0,00	previsione di competenza	15.700,00	11.300,00	11.300,00
				di cui già impegnato *	0,00	0,00	0,00
				di cui fondo pluriennale vincolato	0,00	0,00	0,00
				previsione di cassa	15.700,00		
Macroaggregato 109 Rimborsi e poste correttive delle entrate							
248502	Rimborso entrate a privati - servizio Urbanistica e S.I.T. ROSSATO arch. Nadia (18)(URBANISTICA E S.I.T.)	1.09.99.04.000	0,00	previsione di competenza	0,00	0,00	0,00
	ROSSATO arch. Nadia (18)(URBANISTICA E S.I.T.)	2.1.9.99.08.004		di cui già impegnato *	0,00	0,00	0,00
	ROSSATO arch. Nadia (18)(URBANISTICA E S.I.T.)	1.01.06.05		di cui fondo pluriennale vincolato	0,00	0,00	0,00
				previsione di cassa	0,00		
Totale Macroaggregato 109			0,00	previsione di competenza	0,00	0,00	0,00
				di cui già impegnato *	0,00	0,00	0,00
				di cui fondo pluriennale vincolato	0,00	0,00	0,00
				previsione di cassa	0,00		
Totale Titolo 1			0,00	previsione di competenza	15.700,00	11.300,00	11.300,00
				di cui già impegnato *	0,00	0,00	0,00
				di cui fondo pluriennale vincolato	0,00	0,00	0,00
				previsione di cassa	15.700,00		



BILANCIO DI PREVISIONE - CAPITOLI

COMUNE DI MARTELLAGO

SPESE

Esercizio: 2015

Responsabile di Spesa ROSSATO arch. Nadia (18)(URBANISTICA E S.I.T.)							
CAPITOLO	DENOMINAZIONE	PIANO DEI CONTI FINANZIARIO	RESIDUI PRESUNTI AL TERMINE DELL'ESERCIZIO PRECEDENTE QUELLO CUI SI RIFERISCE IL BILANCIO		PREVISIONI ANNO 2015	PREVISIONI ANNO 2016	PREVISIONI ANNO 2017
	RESPONSABILE DI SPESA	PIANO DEI CONTI ECONOMICO					
	RESPONSABILE DI SERVIZIO	Cod. Bilancio tucl 267					
Titolo 2 Spese in conto capitale							
Macroaggregato 202 Investimenti fissi lordi e acquisto di terreni							
344506	Acquisizione di aree di lottizzazione in eccesso agli standard minimi previsti	2.02.01.09.000	65.801,25	previsione di competenza	0,00	0,00	0,00
	ROSSATO arch. Nadia (18)(URBANISTICA E S.I.T.)	1.2.2.02.09		di cui già impegnato *	0,00	0,00	0,00
	ROSSATO arch. Nadia (18)(URBANISTICA E S.I.T.)	2.09.01.01		di cui fondo pluriennale vincolato	0,00	0,00	0,00
				previsione di cassa	65.801,25		
Totale Macroaggregato 202			65.801,25	previsione di competenza	0,00	0,00	0,00
				di cui già impegnato *	0,00	0,00	0,00
				di cui fondo pluriennale vincolato	0,00	0,00	0,00
				previsione di cassa	65.801,25		
Macroaggregato 205 Altre spese in conto capitale							
391502	Incarichi professionali per redazione Piano degli Interventi e Piano Assetto del Territorio	2.05.99.99.000	44.363,20	previsione di competenza	0,00	0,00	0,00
	ROSSATO arch. Nadia (18)(URBANISTICA E S.I.T.)	2.4.7.04.99		di cui già impegnato *	0,00	0,00	0,00
	ROSSATO arch. Nadia (18)(URBANISTICA E S.I.T.)	2.01.06.06		di cui fondo pluriennale vincolato	0,00	0,00	0,00
				previsione di cassa	44.363,20		
Totale Macroaggregato 205			44.363,20	previsione di competenza	0,00	0,00	0,00
				di cui già impegnato *	0,00	0,00	0,00
				di cui fondo pluriennale vincolato	0,00	0,00	0,00
				previsione di cassa	44.363,20		
Totale Titolo 2			110.164,45	previsione di competenza	0,00	0,00	0,00
				di cui già impegnato *	0,00	0,00	0,00
				di cui fondo pluriennale vincolato	0,00	0,00	0,00
				previsione di cassa	110.164,45		
Totale Programma 1			110.164,45	previsione di competenza	15.700,00	11.300,00	11.300,00
				di cui già impegnato *	0,00	0,00	0,00
				di cui fondo pluriennale vincolato	0,00	0,00	0,00
				previsione di cassa	125.864,45		
Totale Missione 8			110.164,45	previsione di competenza	15.700,00	11.300,00	11.300,00
				di cui già impegnato *	0,00	0,00	0,00
				di cui fondo pluriennale vincolato	0,00	0,00	0,00
				previsione di cassa	125.864,45		



BILANCIO DI PREVISIONE - CAPITOLI

COMUNE DI MARTELLAGO

SPESE

Esercizio: 2015

Responsabile di Spesa ROSSATO arch. Nadia (18)(URBANISTICA E S.I.T.)							
CAPITOLO	DENOMINAZIONE	PIANO DEI CONTI FINANZIARIO	RESIDUI PRESUNTI AL TERMINE DELL'ESERCIZIO PRECEDENTE QUELLO CUI SI RIFERISCE IL BILANCIO		PREVISIONI ANNO 2015	PREVISIONI ANNO 2016	PREVISIONI ANNO 2017
	RESPONSABILE DI SPESA	PIANO DEI CONTI ECONOMICO					
	RESPONSABILE DI SERVIZIO	Cod. Bilancio tuel 267					
Totale Responsabile di Spesa			166.682,06	previsione di competenza	15.700,00	11.300,00	11.300,00
				<i>di cui già impegnato *</i>	0,00	0,00	0,00
				<i>di cui fondo pluriennale vincolato</i>	0,00	0,00	0,00
				previsione di cassa	182.396,53		
				Disavanzo di amministrazione	0,00	0,00	0,00
Totale Generale delle Spese			166.682,06	previsione di competenza	15.700,00	11.300,00	11.300,00
				<i>di cui già impegnato *</i>	0,00	0,00	0,00
				<i>di cui fondo pluriennale vincolato</i>	0,00	0,00	0,00
				previsione di cassa	182.396,53		





BILANCIO DI PREVISIONE - CAPITOLI

COMUNE DI MARTELLAGO

ENTRATE

Esercizio: 2015

		PREVISIONI DELL'ANNO A CUI SI RIFERISCE IL BILANCIO
Fondo pluriennale vincolato per spese correnti	previsione di competenza	0,00
Fondo pluriennale vincolato per spese in conto capitale	previsione di competenza	117.804,72
Utilizzo avanzo di Amministrazione	previsione di competenza	1.227.434,29
- di cui vincolato utilizzato anticipatamente	previsione di competenza	0,00
Fondo di Cassa all'1/1/2015	previsione di cassa	4.640.422,10



BILANCIO DI PREVISIONE - CAPITOLI

COMUNE DI MARTELLAGO

ENTRATE

Esercizio: 2015

Responsabile di Entrata PATTARO dott.ssa Sonia (19)(URP, PROTOCOLLO, CENTRALINO E MESSI)								
CAPITOLO	DENOMINAZIONE	PIANO DEI CONTI FINANZIARIO	RESIDUI PRESUNTI AL TERMINE DELL'ESERCIZIO PRECEDENTE QUELLO CUI SI RIFERISCE IL BILANCIO			PREVISIONI ANNO 2015	PREVISIONI ANNO 2016	PREVISIONI ANNO 2017
	RESPONSABILE DI ENTRATA	PIANO DEI CONTI ECONOMICO						
	RESPONSABILE DI SERVIZIO	Cod. Bilancio tuel 267						

Titolo 3 Entrate extratributarie**Tipologia 100 Vendita di beni e servizi e proventi derivanti dalla gestione dei beni****Categoria 2 Entrate dalla vendita e dall'erogazione di servizi**

55000	Dritti di notificazione atti	3.01.02.01.000	0,00	previsione di competenza	2.500,00	2.500,00	2.500,00
	PATTARO dott.ssa Sonia (19)(URP, PROTOCOLLO, CENTRALINO E MESSI)	1.2.2.01.99		previsione di cassa	2.885,90		
	PATTARO dott.ssa Sonia (19)(URP, PROTOCOLLO, CENTRALINO E MESSI)	3.01.0450					
Totale Categoria 2			0,00	previsione di competenza	2.500,00	2.500,00	2.500,00
				previsione di cassa	2.885,90		
Totale Tipologia 100			0,00	previsione di competenza	2.500,00	2.500,00	2.500,00
				previsione di cassa	2.885,90		
Totale Titolo 3			0,00	previsione di competenza	2.500,00	2.500,00	2.500,00
				previsione di cassa	2.885,90		
Totale Responsabile di Entrata			0,00	previsione di competenza	2.500,00	2.500,00	2.500,00
				previsione di cassa	2.885,90		
Totale Titoli			0,00	previsione di competenza	2.500,00	2.500,00	2.500,00
				previsione di cassa	2.885,90		
				Avanzo di amministrazione	1.227.434,29		
				Fondo pluriennale vincolato	117.804,72	0,00	0,00
Totale Generale delle Entrate			0,00	previsione di competenza	1.347.739,01	2.500,00	2.500,00
				previsione di cassa	2.885,90		



BILANCIO DI PREVISIONE - CAPITOLI

COMUNE DI MARTELLAGO

SPESE

Esercizio: 2015

Responsabile di Spesa PATTARO dott.ssa Sonia (19)(URP, PROTOCOLLO, CENTRALINO E MESSI)							
CAPITOLO	DENOMINAZIONE	PIANO DEI CONTI FINANZIARIO	RESIDUI PRESUNTI AL TERMINE DELL'ESERCIZIO PRECEDENTE QUELLO CUI SI RIFERISCE IL BILANCIO		PREVISIONI ANNO 2015	PREVISIONI ANNO 2016	PREVISIONI ANNO 2017
	RESPONSABILE DI SPESA	PIANO DEI CONTI ECONOMICO					
	RESPONSABILE DI SERVIZIO	Cod. Bilancio tuel 267					
DISAVANZO DI AMMINISTRAZIONE					0,00		
Missione 1 Servizi Istituzionali, generali e di gestione							
Programma 2 Segreteria generale							
Titolo 1 Spese correnti							
Macroaggregato 103 Acquisti di beni e servizi							
19507	Spese postali uffici comunali e di notifica in altri Comuni	1.03.02.16.000	483,23	previsione di competenza	16.000,00	16.000,00	16.000,00
	PATTARO dott.ssa Sonia (19)(URP, PROTOCOLLO, CENTRALINO E MESSI)	2.1.2.01.14		di cui già impegnato *	0,00	0,00	0,00
	PATTARO dott.ssa Sonia (19)(URP, PROTOCOLLO, CENTRALINO E MESSI)	1.01.08.03		di cui fondo pluriennale vincolato	0,00	0,00	0,00
	PATTARO dott.ssa Sonia (19)(URP, PROTOCOLLO, CENTRALINO E MESSI)			previsione di cassa	20.552,30		
Totale Macroaggregato 103			483,23	previsione di competenza	16.000,00	16.000,00	16.000,00
				di cui già impegnato *	0,00	0,00	0,00
				di cui fondo pluriennale vincolato	0,00	0,00	0,00
				previsione di cassa	20.552,30		
Totale Titolo 1			483,23	previsione di competenza	16.000,00	16.000,00	16.000,00
				di cui già impegnato *	0,00	0,00	0,00
				di cui fondo pluriennale vincolato	0,00	0,00	0,00
				previsione di cassa	20.552,30		
Totale Programma 2			483,23	previsione di competenza	16.000,00	16.000,00	16.000,00
				di cui già impegnato *	0,00	0,00	0,00
				di cui fondo pluriennale vincolato	0,00	0,00	0,00
				previsione di cassa	20.552,30		
Totale Missione 1			483,23	previsione di competenza	16.000,00	16.000,00	16.000,00
				di cui già impegnato *	0,00	0,00	0,00
				di cui fondo pluriennale vincolato	0,00	0,00	0,00
				previsione di cassa	20.552,30		
Totale Responsabile di Spesa			483,23	previsione di competenza	16.000,00	16.000,00	16.000,00
				di cui già impegnato *	0,00	0,00	0,00
				di cui fondo pluriennale vincolato	0,00	0,00	0,00
				previsione di cassa	20.552,30		



BILANCIO DI PREVISIONE - CAPITOLI

COMUNE DI MARTELLAGO

SPESE

Esercizio: 2015

Responsabile di Spesa PATTARO dott.ssa Sonia (19)(URP, PROTOCOLLO, CENTRALINO E MESSI)

CAPITOLO	DENOMINAZIONE	PIANO DEI CONTI FINANZIARIO	RESIDUI PRESUNTI AL TERMINE DELL'ESERCIZIO PRECEDENTE QUELLO CUI SI RIFERISCE IL BILANCIO		PREVISIONI ANNO 2015	PREVISIONI ANNO 2016	PREVISIONI ANNO 2017
	RESPONSABILE DI SPESA	PIANO DEI CONTI ECONOMICO					
	RESPONSABILE DI SERVIZIO	Cod. Bilancio tuel 267					
				Disavanzo di amministrazione	0,00	0,00	0,00
Totale Generale delle Spese			483,23	previsione di competenza	16.000,00	16.000,00	16.000,00
				<i>di cui già impegnato *</i>	0,00	0,00	0,00
				<i>di cui fondo pluriennale vincolato</i>	0,00	0,00	0,00
				previsione di cassa	20.552,30		



BILANCIO DI PREVISIONE - CAPITOLI

COMUNE DI MARTELLAGO

ENTRATE

Esercizio: 2015

		PREVISIONI DELL'ANNO A CUI SI RIFERISCE IL BILANCIO
Fondo pluriennale vincolato per spese correnti	previsione di competenza	0,00
Fondo pluriennale vincolato per spese in conto capitale	previsione di competenza	117.804,72
Utilizzo avanzo di Amministrazione	previsione di competenza	1.227.434,29
- di cui vincolato utilizzato anticipatamente	previsione di competenza	0,00
Fondo di Cassa all'1/1/2015	previsione di cassa	4.640.422,10



BILANCIO DI PREVISIONE - CAPITOLI

COMUNE DI MARTELLAGO

ENTRATE

Esercizio: 2015

Responsabile di Entrata STRADIOTTO ass.soc. Paola (20)(BIBLIOTECA)								
CAPITOLO	DENOMINAZIONE	PIANO DEI CONTI FINANZIARIO	RESIDUI PRESUNTI AL TERMINE DELL'ESERCIZIO PRECEDENTE QUELLO CUI SI RIFERISCE IL BILANCIO			PREVISIONI ANNO 2015	PREVISIONI ANNO 2016	PREVISIONI ANNO 2017
	RESPONSABILE DI ENTRATA	PIANO DEI CONTI ECONOMICO						
	RESPONSABILE DI SERVIZIO	Cod. Bilancio tuel 267						

Titolo 3 Entrate extratributarie

Tipologia 100 Vendita di beni e servizi e proventi derivanti dalla gestione dei beni

Categoria 2 Entrate dalla vendita e dall'erogazione di servizi

56000	Rimborso costo fotocopie biblioteca, pubblicazioni e accessi a Internet **RILEVANTE AI FINI DELL'IVA** STRADIOTTO ass.soc. Paola (20)(BIBLIOTECA) STRADIOTTO ass.soc. Paola (20)(BIBLIOTECA)	3.01.02.01.000 1.2.2.01.99 3.01.0570	0,00	previsione di competenza		300,00	300,00	300,00
				previsione di cassa		300,00		
Totale Categoria 2			0,00	previsione di competenza		300,00	300,00	300,00
				previsione di cassa		300,00		
Totale Tipologia 100			0,00	previsione di competenza		300,00	300,00	300,00
				previsione di cassa		300,00		
Totale Titolo 3			0,00	previsione di competenza		300,00	300,00	300,00
				previsione di cassa		300,00		



BILANCIO DI PREVISIONE - CAPITOLI

COMUNE DI MARTELLAGO

ENTRATE

Esercizio: 2015

Responsabile di Entrata STRADIOTTO ass.soc. Paola (20)(BIBLIOTECA)								
CAPITOLO	DENOMINAZIONE	PIANO DEI CONTI FINANZIARIO	RESIDUI PRESUNTI AL TERMINE DELL'ESERCIZIO PRECEDENTE QUELLO CUI SI RIFERISCE IL BILANCIO			PREVISIONI ANNO 2015	PREVISIONI ANNO 2016	PREVISIONI ANNO 2017
	RESPONSABILE DI ENTRATA	PIANO DEI CONTI ECONOMICO						
	RESPONSABILE DI SERVIZIO	Cod. Bilancio tuel 267						

Titolo 4 Entrate in conto capitale

Tipologia 200 Contributi agli investimenti

Categoria 2 Contributi agli investimenti da Famiglie

86400	Contributi da privati per acquisto libri e documenti multimediali per Biblioteca Civica (cap. S 332700)	4.02.02.01.000	0,00	previsione di competenza	0,00	0,00	0,00
	STRADIOTTO ass.soc. Paola (20)(BIBLIOTECA)	1.3.2.02.01.001		previsione di cassa	0,00		
	STRADIOTTO ass.soc. Paola (20)(BIBLIOTECA)	4.05.1060					
Totale Categoria 2			0,00	previsione di competenza	0,00	0,00	0,00
				previsione di cassa	0,00		
Totale Tipologia 200			0,00	previsione di competenza	0,00	0,00	0,00
				previsione di cassa	0,00		
Totale Titolo 4			0,00	previsione di competenza	0,00	0,00	0,00
				previsione di cassa	0,00		
Totale Responsabile di Entrata			0,00	previsione di competenza	300,00	300,00	300,00
				previsione di cassa	300,00		
Totale Titoli			0,00	previsione di competenza	300,00	300,00	300,00
				previsione di cassa	300,00		
				Avanzo di amministrazione	1.227.434,29		
				Fondo pluriennale vincolato	117.804,72	0,00	0,00
Totale Generale delle Entrate			0,00	previsione di competenza	1.345.539,01	300,00	300,00
				previsione di cassa	300,00		





BILANCIO DI PREVISIONE - CAPITOLI

COMUNE DI MARTELLAGO

SPESE

Esercizio: 2015

Responsabile di Spesa STRADIOTTO ass.soc. Paola (20)(BIBLIOTECA)							
CAPITOLO	DENOMINAZIONE	PIANO DEI CONTI FINANZIARIO	RESIDUI PRESUNTI AL TERMINE DELL'ESERCIZIO PRECEDENTE QUELLO CUI SI RIFERISCE IL BILANCIO		PREVISIONI ANNO 2015	PREVISIONI ANNO 2016	PREVISIONI ANNO 2017
	RESPONSABILE DI SPESA	PIANO DEI CONTI ECONOMICO					
	RESPONSABILE DI SERVIZIO	Cod. Bilancio tuel 267					
DISAVANZO DI AMMINISTRAZIONE					0,00		
Missione 5 Tutela e valorizzazione dei beni e delle attività culturali							
Programma 2 Attività culturali e interventi diversi nel settore culturale							
Titolo 1 Spese correnti							
Macroaggregato 102 Imposte e tasse a carico dell'ente							
149700	Compensi SIAE	1.02.01.99.000	0,00	previsione di competenza	290,00	300,00	310,00
	STRADIOTTO ass.soc. Paola (20)(BIBLIOTECA)	2.1.9.01.01.999		di cui già impegnato *	0,00	0,00	0,00
	STRADIOTTO ass.soc. Paola (20)(BIBLIOTECA)	1.05.01.07		di cui fondo pluriennale vincolato	0,00	0,00	0,00
				previsione di cassa	290,00		
Totale Macroaggregato 102					0,00		
				previsione di competenza	290,00	300,00	310,00
				di cui già impegnato *	0,00	0,00	0,00
				di cui fondo pluriennale vincolato	0,00	0,00	0,00
				previsione di cassa	290,00		
Macroaggregato 103 Acquisito di beni e servizi							
147500	Incarichi professionali per prestazioni di servizi relativi alle attività di promozione della Biblioteca, attività culturali e servizi diversi - Servizio Biblioteca	1.03.02.99.000	25.563,35	previsione di competenza	126.000,00	126.000,00	126.000,00
	STRADIOTTO ass.soc. Paola (20)(BIBLIOTECA)	2.1.2.01.99		di cui già impegnato *	0,00	0,00	0,00
	STRADIOTTO ass.soc. Paola (20)(BIBLIOTECA)	1.05.01.03		di cui fondo pluriennale vincolato	0,00	0,00	0,00
				previsione di cassa	151.662,48		
150500	Acquisti per emeroteca civica	1.03.01.01.000	184,20	previsione di competenza	4.700,00	4.800,00	4.900,00
	STRADIOTTO ass.soc. Paola (20)(BIBLIOTECA)	2.1.1.01.01		di cui già impegnato *	0,00	0,00	0,00
	STRADIOTTO ass.soc. Paola (20)(BIBLIOTECA)	1.05.01.02		di cui fondo pluriennale vincolato	0,00	0,00	0,00
				previsione di cassa	5.007,58		
151500	Acquisto beni per attività culturali e varie - Servizio Biblioteca	1.03.01.02.000	198,89	previsione di competenza	1.200,00	1.300,00	1.400,00
	STRADIOTTO ass.soc. Paola (20)(BIBLIOTECA)	2.1.1.01.02		di cui già impegnato *	0,00	0,00	0,00
	STRADIOTTO ass.soc. Paola (20)(BIBLIOTECA)	1.05.02.02		di cui fondo pluriennale vincolato	0,00	0,00	0,00
				previsione di cassa	1.398,89		



BILANCIO DI PREVISIONE - CAPITOLI

COMUNE DI MARTELLAGO

SPESE

Esercizio: 2015

Responsabile di Spesa STRADIOTTO ass.soc. Paola (20)(BIBLIOTECA)							
CAPITOLO	DENOMINAZIONE	PIANO DEI CONTI FINANZIARIO	RESIDUI PRESUNTI AL TERMINE DELL'ESERCIZIO PRECEDENTE QUELLO CUI SI RIFERISCE IL BILANCIO		PREVISIONI ANNO 2015	PREVISIONI ANNO 2016	PREVISIONI ANNO 2017
	RESPONSABILE DI SPESA	PIANO DEI CONTI ECONOMICO					
	RESPONSABILE DI SERVIZIO	Cod. Bilancio tuel 267					
155000	Attività di promozione del tempo libero - corsi vari con finalità culturali, educative, ricreative e formative STRADIOTTO ass.soc. Paola (20)(BIBLIOTECA) STRADIOTTO ass.soc. Paola (20)(BIBLIOTECA)	1.03.02.99.000 2.1.2.01.99 1.05.02.03	0,00	previsione di competenza di cui già impegnato * di cui fondo pluriennale vincolato previsione di cassa	2.700,00 0,00 0,00 2.700,00	2.700,00 0,00 0,00 2.700,00	2.700,00 0,00 0,00 2.700,00
155900	Organizzazione Mostra del Libro STRADIOTTO ass.soc. Paola (20)(BIBLIOTECA) STRADIOTTO ass.soc. Paola (20)(BIBLIOTECA)	1.03.02.99.000 1.05.02.03	0,00	previsione di competenza di cui già impegnato * di cui fondo pluriennale vincolato previsione di cassa	1.000,00 0,00 0,00 1.000,00	1.000,00 0,00 0,00 1.000,00	1.000,00 0,00 0,00 1.000,00
Totale Macroaggregato 103			25.946,44	previsione di competenza di cui già impegnato * di cui fondo pluriennale vincolato previsione di cassa	135.600,00 0,00 0,00 161.768,95	135.800,00 0,00 0,00 135.800,00	136.000,00 0,00 0,00 136.000,00
Macroaggregato 104 Trasferimenti correnti							
155800	Trasferimenti correnti a Amministrazioni Locali per organizzazione eventi culturali STRADIOTTO ass.soc. Paola (20)(BIBLIOTECA) STRADIOTTO ass.soc. Paola (20)(BIBLIOTECA)	1.04.01.02.000 1.05.01.05	0,00	previsione di competenza di cui già impegnato * di cui fondo pluriennale vincolato previsione di cassa	100,00 0,00 0,00 100,00	0,00 0,00 0,00 0,00	0,00 0,00 0,00 0,00
Totale Macroaggregato 104			0,00	previsione di competenza di cui già impegnato * di cui fondo pluriennale vincolato previsione di cassa	100,00 0,00 0,00 100,00	0,00 0,00 0,00 0,00	0,00 0,00 0,00 0,00
Totale Titolo 1			25.946,44	previsione di competenza di cui già impegnato * di cui fondo pluriennale vincolato previsione di cassa	135.990,00 0,00 0,00 162.158,95	136.100,00 0,00 0,00 136.100,00	136.310,00 0,00 0,00 136.310,00
Titolo 2 Spese in conto capitale							
Macroaggregato 202 Investimenti fissi lordi e acquisto di terreni							



BILANCIO DI PREVISIONE - CAPITOLI

COMUNE DI MARTELLAGO

SPESE

Esercizio: 2015

Responsabile di Spesa STRADIOTTO ass.soc. Paola (20)(BIBLIOTECA)							
CAPITOLO	DENOMINAZIONE	PIANO DEI CONTI FINANZIARIO	RESIDUI PRESUNTI AL TERMINE DELL'ESERCIZIO PRECEDENTE QUELLO CUI SI RIFERISCE IL BILANCIO		PREVISIONI ANNO 2015	PREVISIONI ANNO 2016	PREVISIONI ANNO 2017
	RESPONSABILE DI SPESA	PIANO DEI CONTI ECONOMICO					
	RESPONSABILE DI SERVIZIO	Cod. Bilancio tuel 267					
332700	Acquisto libri e documenti multimediali per Biblioteca Civica - acquisto beni STRADIOTTO ass.soc. Paola (20)(BIBLIOTECA)	2.02.01.99.000	16.983,64	previsione di competenza	18.000,00	19.000,00	20.000,00
	STRADIOTTO ass.soc. Paola (20)(BIBLIOTECA)	1.2.2.02.12		di cui già impegnato *	0,00	0,00	0,00
	STRADIOTTO ass.soc. Paola (20)(BIBLIOTECA)	2.05.01.05		di cui fondo pluriennale vincolato	0,00	0,00	0,00
				previsione di cassa	16.985,37		
Totale Macroaggregato 202			16.983,64	previsione di competenza	18.000,00	19.000,00	20.000,00
				di cui già impegnato *	0,00	0,00	0,00
				di cui fondo pluriennale vincolato	0,00	0,00	0,00
				previsione di cassa	16.985,37		
Totale Titolo 2			16.983,64	previsione di competenza	18.000,00	19.000,00	20.000,00
				di cui già impegnato *	0,00	0,00	0,00
				di cui fondo pluriennale vincolato	0,00	0,00	0,00
				previsione di cassa	16.985,37		
Totale Programma 2			42.930,08	previsione di competenza	153.990,00	155.100,00	156.310,00
				di cui già impegnato *	0,00	0,00	0,00
				di cui fondo pluriennale vincolato	0,00	0,00	0,00
				previsione di cassa	179.144,32		
Totale Missione 5			42.930,08	previsione di competenza	153.990,00	155.100,00	156.310,00
				di cui già impegnato *	0,00	0,00	0,00
				di cui fondo pluriennale vincolato	0,00	0,00	0,00
				previsione di cassa	179.144,32		
Totale Responsabile di Spesa			42.930,08	previsione di competenza	153.990,00	155.100,00	156.310,00
				di cui già impegnato *	0,00	0,00	0,00
				di cui fondo pluriennale vincolato	0,00	0,00	0,00
				previsione di cassa	179.144,32		
				Disavanzo di amministrazione	0,00	0,00	0,00
Totale Generale delle Spese			42.930,08	previsione di competenza	153.990,00	155.100,00	156.310,00
				di cui già impegnato *	0,00	0,00	0,00
				di cui fondo pluriennale vincolato	0,00	0,00	0,00
				previsione di cassa	179.144,32		

