

COMUNE DI MARTELLAGO
Provincia di Venezia

PIANO ESECUTIVO DI GESTIONE
2014/2016

PREMESSA

Il piano esecutivo di gestione (enti locali)

Il piano esecutivo di gestione (PEG), come illustrato nel principio contabile applicato concernente la programmazione di bilancio che di seguito si riporta, è il documento che permette di declinare in maggior dettaglio la programmazione operativa contenuta nell'apposita Sezione del Documento Unico di Programmazione (DUP).

I contenuti del PEG, fermi restando i vincoli posti con l'approvazione del bilancio di previsione, sono la risultante di un processo iterativo e partecipato che coinvolge la Giunta e la dirigenza dell'ente.

Il PEG rappresenta lo strumento attraverso il quale si guida la relazione tra organo esecutivo e responsabili dei servizi. Tale relazione è finalizzata alla definizione degli obiettivi di gestione, alla assegnazione delle risorse necessarie al loro raggiungimento e alla successiva valutazione.

Il piano esecutivo di gestione:

- è redatto per competenza e per cassa con riferimento al primo esercizio considerato nel bilancio di previsione;
- è redatto per competenza con riferimento a tutti gli esercizi considerati nel bilancio di previsione successivi al primo;
- ha natura previsionale e finanziaria;
- ha contenuto programmatico e contabile;
- può contenere dati di natura extracontabile;
- ha carattere autorizzatorio, poiché definisce le linee guida espresse dagli amministratori rispetto all'attività di gestione dei responsabili dei servizi e poiché le previsioni finanziarie in esso contenute costituiscono limite agli impegni di spesa assunti dai responsabili dei servizi;
- ha un'estensione temporale pari a quella del bilancio di previsione;
- ha rilevanza organizzativa, in quanto distingue le responsabilità di indirizzo, gestione e controllo ad esso connesse.

Il piano dettagliato degli obiettivi di cui all'articolo 108, comma 1, del TUEL e il piano della performance di cui all'articolo 10 del decreto legislativo 27 ottobre 2009, n. 150, sono unificati organicamente nel piano esecutivo di gestione.

Il PEG facilita la valutazione della fattibilità tecnica degli obiettivi definiti a livello politico orientando e guidando la gestione, grazie alla definizione degli indirizzi da parte dell'organo esecutivo, e responsabilizza sull'utilizzo delle risorse e sul raggiungimento dei risultati.

Inoltre costituisce un presupposto del controllo di gestione e un elemento portante dei sistemi di valutazione.

Il PEG chiarisce e integra le responsabilità tra servizi di supporto (personale, servizi finanziari, manutenzioni ordinarie e straordinarie, provveditorato-economato, sistemi informativi, ecc.) e servizi la cui azione è rivolta agli utenti finali. Favorendo l'assegnazione degli obiettivi e delle relative dotazioni all'interno di un dato centro di responsabilità favorisce, di conseguenza, il controllo e la valutazione dei risultati del personale dipendente.

10.2 Struttura e contenuto

Il PEG assicura un collegamento con:

- la struttura organizzativa dell'ente, tramite l'individuazione dei responsabili della realizzazione degli obiettivi di gestione;
- gli obiettivi di gestione, attraverso la definizione degli stessi e degli indicatori per il monitoraggio del loro raggiungimento;
- le entrate e le uscite del bilancio attraverso l'articolazione delle stesse al quarto livello del piano finanziario;
- le dotazioni di risorse umane e strumentali, mediante l'assegnazione del personale e delle risorse strumentali.

Nel PEG devono essere specificatamente individuati gli obiettivi esecutivi dei quali occorre dare rappresentazione in termini di processo e in termini di risultati attesi al fine di permettere:

- a) la puntuale programmazione operativa;
- b) l'efficace governo delle attività gestionali e dei relativi tempi di esecuzione;
- c) la chiara responsabilizzazione per i risultati effettivamente conseguiti.

Le risorse finanziarie assegnate per ogni programma definito nel SeO del DUP sono destinate, insieme a quelle umane e materiali, ai singoli dirigenti per la realizzazione degli specifici obiettivi di ciascun programma.

Nel PEG le risorse finanziarie devono essere destinate agli specifici obiettivi facendo riferimento al quarto livello di classificazione del piano dei conti finanziario.

Gli "obiettivi di gestione" costituiscono il risultato atteso verso il quale indirizzare le attività e coordinare le risorse nella gestione dei processi di erogazione di un determinato servizio.

Le attività devono necessariamente essere poste in termini di obiettivo e contenere una precisa ed esplicita indicazione circa il risultato da raggiungere.

La struttura del PEG deve essere predisposta in modo tale da rappresentare la struttura organizzativa dell'ente per centri di responsabilità individuando per ogni obiettivo o insieme di obiettivi appartenenti allo stesso programma un unico dirigente responsabile.

In ogni caso la definizione degli obiettivi comporta un collegamento con il periodo triennale considerato dal bilancio finanziario. In tale ambito, il PEG riflette anche la gestione dei residui attivi e passivi.

Gli obiettivi gestionali, per essere definiti, necessitano di un idoneo strumento di misurazione individuabile negli indicatori. Essi consistono in parametri gestionali considerati e definiti a preventivo, ma che poi dovranno trovare confronto con i dati desunti, a consuntivo, dall'attività svolta.

Il PEG contribuisce alla veridicità e attendibilità della parte previsionale del sistema di bilancio, poiché ne chiarisce e dettaglia i contenuti programmatici e contabili.

10.3 Approvazione del PEG

Il direttore generale ed il segretario comunale nelle ipotesi di cui all'articolo 108, comma 4, del testo unico degli enti locali, avvalendosi della collaborazione dei dirigenti e dei responsabili dei servizi, propongono all'organo esecutivo il PEG per la sua definizione ed approvazione.

Il PEG deve essere approvato dalla Giunta contestualmente all'approvazione del bilancio di previsione. Per contestualmente si intende la prima seduta di giunta successiva all'approvazione del bilancio da parte del Consiglio.

10.4 Obbligatorietà del PEG

Il PEG è uno strumento obbligatorio per le Province e per i Comuni con popolazione superiore a 5.000 abitanti. Per i restanti Comuni è facoltativo ma se ne auspica l'adozione anche in forma semplificata.

10. Il Piano degli indicatori di bilancio

E' lo strumento per il monitoraggio degli obiettivi e dei risultati di bilancio ed integra i documenti di programmazione.

Gli enti locali allegano il piano degli indicatori al bilancio di previsione, mentre le regioni lo trasmettono al Consiglio.

Il piano è divulgato attraverso pubblicazione sul sito internet istituzionale dell'amministrazione stessa nella sezione "Trasparenza, valutazione e merito", accessibile dalla pagina principale (home page).

In riferimento a ciascun programma il piano degli indicatori attesi indica gli obiettivi che l'ente si propone di realizzare per il triennio della programmazione finanziaria, individuati secondo la medesima definizione tecnica, unità di misura di riferimento e formula di calcolo per tutti gli enti.

Alla fine di ciascun esercizio finanziario al bilancio consuntivo è allegato il Piano dei risultati. L'analisi dei risultati conseguiti e le motivazioni degli scostamenti è svolta nella relazione sulla gestione allegata al rendiconto per gli enti locali e in un'apposita relazione allegata al piano dei risultati da parte delle regioni..

Annualmente il Piano è aggiornato tramite la specificazione di nuovi obiettivi e indicatori e per scorrimento, in relazione agli obiettivi già raggiunti o oggetto di ripianificazione.

LA STRUTTURA DEL PIANO ESECUTIVO DI GESTIONE

I dati riportati nei singoli indicatori sono stati inseriti nel piano degli indicatori e risultati attesi allegato al bilancio di previsione 2014/2016 e sono riferiti all'ultimo esercizio chiuso, cioè il 2013.

Nella sezione I è illustrata la performance organizzativa, ovvero il contributo che un centro di responsabilità, comunque denominata, o l'organizzazione nel suo complesso apporta, attraverso la propria azione, al raggiungimento della mission, delle finalità e degli obiettivi individuati per la soddisfazione dei bisogni degli utenti e degli altri stakeholders.

Per il Comune di Martellago la performance organizzativa, come previsto del Sistema di misurazione e valutazione della performance organizzativa ed individuale è articolata come segue:

- a livello generale di ente, in relazione alla scelta del macro ambito di misurazione e valutazione, sono stati individuati degli obiettivi strategici attinenti alla gestione finanziaria del Comune, relativi al Patto di Stabilità, al recupero di evasione tributaria ed alla trasparenza amministrativa;
- a livello di struttura organizzativa, in relazione alla scelta del macro ambito di misurazione e valutazione, sono stati individuati obiettivi relativi all'andamento complessivo nell'Ente del rispetto degli standard di qualità dei servizi ed indicatori relativi allo stato di attuazione dei programmi;

Nella sezione II sono indicati:

- per ciascun responsabile l'elenco dei settori e dei servizi;
- per ciascun servizio gli obiettivi 2014, con indicazione, per ogni obiettivo, dei seguenti elementi:
 - o la denominazione dell'obiettivo;
 - o l'indicatore di risultato atteso 2014;
 - o il responsabile della realizzazione dell'obiettivo;
- per ciascun servizio:
 - o la descrizione del servizio erogato;
 - o l'elenco degli standard di qualità dei servizi 2014/2016;
 - o le risorse umane, strumentali e le dotazioni finanziarie assegnate al responsabile per il raggiungimento degli obiettivi di gestione e per il mantenimento dei livelli quali-quantitativi dell'attività istituzionale e ordinaria in generale (entrata e spesa 2014-2015-2016);

Nella sezione III si riporta:

- elaborato contabile complessivo delle previsioni triennali, di competenza e di cassa, secondo la struttura del bilancio e del piano dei conti finanziario, del piano dei conti economico e secondo la codifica del bilancio ai sensi del TUEL 267/2000;
- elaborato contabile suddiviso per ciascun servizio, sia per la parte entrata che per la parte spesa, con il riferimento al relativo responsabile.

Organigramma

MACRO STRUTTURA

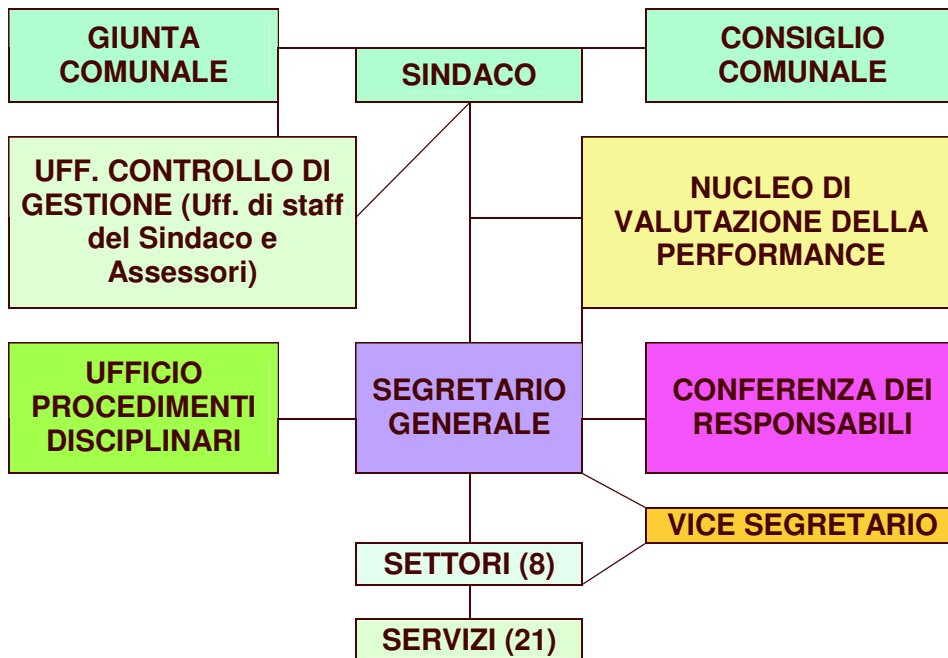

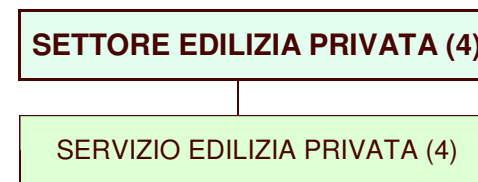
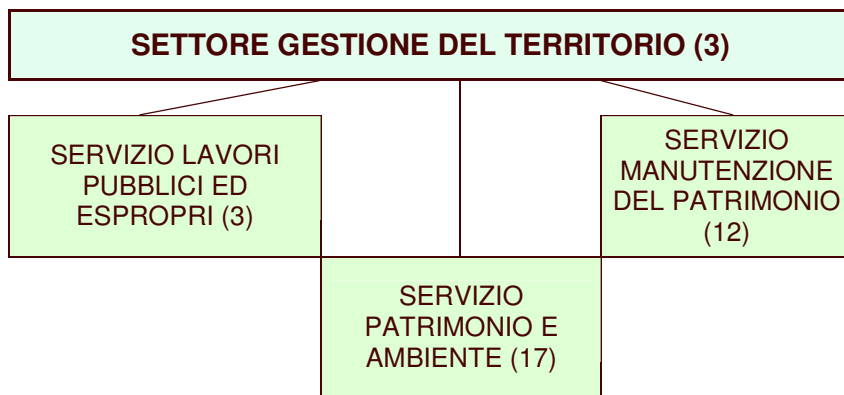
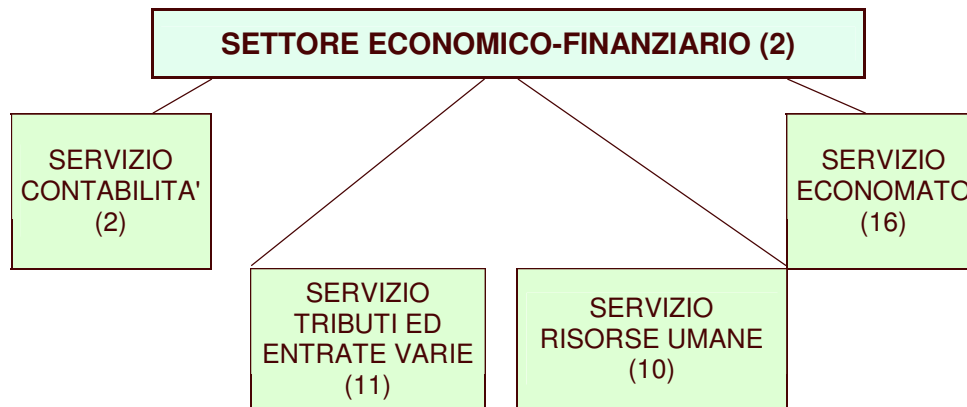
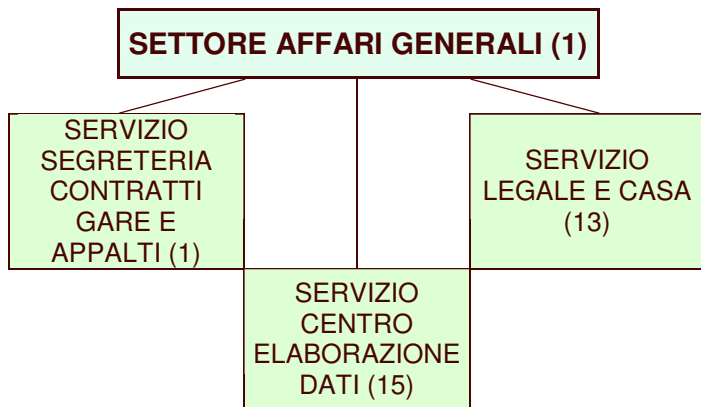

**SETTORE SERVIZI DEMOGRAFICI E RELAZIONI
CON IL PUBBLICO (5)**

SERVIZIO
ANAGRAFE
STATO CIVILE
STATISTICA
ELETTORALE E
LEVA (5)

SERVIZIO U.R.P.
PROTOCOLLO
CENTRALINO
MESSI (19)

SETTORE POLIZIA LOCALE (6)

SERVIZIO POLIZIA LOCALE (6)

SETTORE SERVIZI SOCIO-CULTURALI (7)

SERVIZIO SERVIZI
SOCIALI (7)

SERVIZIO
PUBBLICA
ISTRUZIONE
CULTURA SPORT
ASSOCIAZIONI (9)

SERVIZIO
BIBLIOTECA (20)

SETTORE ASSETTO DEL TERRITORIO (8)

SERVIZIO
URBANISTICA
E S.I.T. (18)

SERVIZIO
SPORTELLO
UNICO PER LE
ATTIVITA'
PRODUTTIVE
(S.U.A.P.) (21)

SERVIZIO
COMMERCIO
ED ATTIVITA'
PRODUTTIVE
(14)

QUADRO DI RACCORDO TRA LA STRUTTURA ORGANIZZATIVA E LE MISSIONI E I PROGRAMMI

Ordinamento per Missioni e programmi

MISSIONE	PROGRAMMA	SETTORE	SERVIZIO	CODICE	DESCRIZIONE
1	1	UFFICIO CONTROLLO DI GESTIONE		8	Staff del Sindaco
1	1	AFFARI GENERALI	SEGRETERIA, CONTRATTI, GARE E APPALTI	1	Organi istituzionali
1	1	ECONOMICO FINANZIARIO	RISORSE UMANE	10	Gestione economica organi istituzionali
1	1	ECONOMICO FINANZIARIO	ECONOMATO	16	Gestione spese di rappresentanza
1	1	SERVIZI DEMOGRAFICI E RELAZIONI CON IL PUBBLICO	U.R.P., PROTOCOLLO, CENTRALINO E MESSI	19	Pubblicazioni notiziari
1	2	AFFARI GENERALI	SEGRETERIA, CONTRATTI, GARE E APPALTI	1	Segreteria generale
1	2	SERVIZI DEMOGRAFICI E RELAZIONI CON IL PUBBLICO	U.R.P., PROTOCOLLO, CENTRALINO E MESSI	19	Messi comunali, protocollo e centralino
1	3	ECONOMICO FINANZIARIO	CONTABILITA'	2	Gestione economica e finanziaria
1	3	ECONOMICO FINANZIARIO	ECONOMATO	16	Gestione cassa economale
1	4	ECONOMICO FINANZIARIO	TRIBUTI ED ENTRATE VARIE	11	Gestione tributi comunali e autorizzazioni
1	6	GESTIONE DEL TERRITORIO	LAVORI PUBBLICI ED ESPROPRI	3	Lavori pubblici
1	6	GESTIONE DEL TERRITORIO	MANUTENZIONE DEL PATRIMONIO	12	Manutenzioni del patrimonio
1	6	EDILIZIA PRIVATA	EDILIZIA PRIVATA	4	Edilizia privata
1	7	SERVIZI DEMOGRAFICI E RELAZIONI CON IL PUBBLICO	ANAGRAFE, STATO CIVILE, STATISTICA, ELETTORALE E LEVA	5	Servizi demografici
1	8	SERVIZI DEMOGRAFICI E RELAZIONI CON IL	U.R.P., PROTOCOLLO, CENTRALINO E MESSI	19	Gestione sito webi

		PUBBLICO			
1	8	AFFARI GENERALI	CENTRO ELABORAZIONE DATI	15	Gestione sistemi informativi
1	10	ECONOMICO FINANZIARIO	RISORSE UMANE	10	Gestione del personale
1	11	AFFARI GENERALI	LEGALE E CASA	13	Gestione contenzioso legale
3	1	POLIZIA LOCALE	POLIZIA LOCALE	6	Polizia amministrativa, giudiziaria, stradale
3	2	POLIZIA LOCALE	POLIZIA LOCALE	6	Sicurezza urbana
4	1	GESTIONE DEL TERRITORIO	MANUTENZIONE DEL PATRIMONIO	12	Manutenzioni asilo nido e scuola dell'infanzia
4	1	SERVIZI SOCIO-CULTURALI	PUBBLICA ISTRUZIONE, CULTURA, SPORT E ASSOCIAZIONI	9	Istruzione prescolastica
4	2	GESTIONE DEL TERRITORIO	MANUTENZIONE DEL PATRIMONIO	12	Manutenzioni scuole dell'obbligo e relativi spazi esterni
4	2	SERVIZI SOCIO-CULTURALI	PUBBLICA ISTRUZIONE, CULTURA, SPORT E ASSOCIAZIONI	9	Istruzione dell'obbligo
4	6	SERVIZI SOCIO-CULTURALI	PUBBLICA ISTRUZIONE, CULTURA, SPORT E ASSOCIAZIONI	9	Servizi ausiliari all'istruzione
5	1	GESTIONE DEL TERRITORIO	MANUTENZIONE DEL PATRIMONIO	12	Gestione logistica manifestazioni
5	2	SERVIZI SOCIO-CULTURALI	PUBBLICA ISTRUZIONE, CULTURA, SPORT E ASSOCIAZIONI	9	Attività culturali
5	2	SERVIZI SOCIO-CULTURALI	BIBLIOTECA	20	Gestione Biblioteche
6	1	GESTIONE DEL TERRITORIO	MANUTENZIONE DEL PATRIMONIO	12	Manutenzione impianti sportivi
6	1	SERVIZI SOCIO-CULTURALI	PUBBLICA ISTRUZIONE, CULTURA, SPORT E ASSOCIAZIONI	9	Sport e tempo libero
6	1	GESTIONE DEL TERRITORIO	PATRIMONIO ED AMBIENTE	17	Gestione in concessione strutture sportive
6	2	SERVIZI SOCIO-CULTURALI	SERVIZI SOCIALI	7	Giovani
7	1	ASSETTO DEL TERRITORIO	COMMERCIO ED ATTIVITA' PRODUTTIVE	14	Turismo

8	1	ASSETTO DEL TERRITORIO	URBANISTICA E S.I.T.	18	Urbanistica e assetto del territorio
8	2	ASSETTO DEL TERRITORIO	URBANISTICA E S.I.T.	18	Edilizia residenziale popolare
8	2	GESTIONE DEL TERRITORIO	PATRIMONIO ED AMBIENTE	17	Gestione manutenzioni alloggi di edilizia residenziale pubblica
9	2	GESTIONE DEL TERRITORIO	PATRIMONIO ED AMBIENTE	17	Tutela ambientale
9	2	GESTIONE DEL TERRITORIO	MANUTENZIONE DEL PATRIMONIO	12	Manutenzione del verde pubblico
9	3	GESTIONE DEL TERRITORIO	PATRIMONIO ED AMBIENTE	17	Rifiuti
9	4	GESTIONE DEL TERRITORIO	MANUTENZIONE DEL PATRIMONIO	12	Manutenzione della rete di smaltimento acque bianche verde pubblico
10	5	GESTIONE DEL TERRITORIO	MANUTENZIONE DEL PATRIMONIO	12	Viabilità
11	1	GESTIONE DEL TERRITORIO	MANUTENZIONE DEL PATRIMONIO	12	Protezione civile
11	2	GESTIONE DEL TERRITORIO	PATRIMONIO ED AMBIENTE	17	Calamità naturali
12	1	SERVIZI SOCIO-CULTURALI	SERVIZI SOCIALI	7	Interventi per l'infanzia e i minori
12	1	SERVIZI SOCIO-CULTURALI	SERVIZI SOCIALI		Asilo nido
12	1	SERVIZI SOCIO-CULTURALI	PUBBLICA ISTRUZIONE, CULTURA, SPORT E ASSOCIAZIONI	9	Centri estivi per minori
12	2	SERVIZI SOCIO-CULTURALI	SERVIZI SOCIALI	7	Interventi per la disabilità
12	3	SERVIZI SOCIO-CULTURALI	SERVIZI SOCIALI	7	Interventi per gli anziani
12	4	SERVIZI SOCIO-CULTURALI	SERVIZI SOCIALI	7	Interventi per soggetti a rischio di esclusione sociale
12	5	SERVIZI SOCIO-CULTURALI	SERVIZI SOCIALI	7	Interventi per le famiglie
12	6	SERVIZI SOCIO-CULTURALI	SERVIZI SOCIALI	7	Interventi per il diritto alla casa

12	6	AFFARI GENERALI	LEGALE E CASA	13	Politiche della casa
12	7	SERVIZI SOCIO-CULTURALI	SERVIZI SOCIALI	7	Programmazione e governo rete servizi sanitari e sociali
12	8	SERVIZI SOCIO-CULTURALI	SERVIZI SOCIALI	7	Cooperazione e associazionismo nel sociale
12	8	SERVIZI SOCIO-CULTURALI	PUBBLICA ISTRUZIONE, CULTURA, SPORT E ASSOCIAZIONI	9	Associazionismo
12	9	GESTIONE DEL TERRITORIO	MANUTENZIONE DEL PATRIMONIO	12	Gestione cimiteri
13	7	GESTIONE DEL TERRITORIO	PATRIMONIO ED AMBIENTE	17	Servizi di igiene ambientale
14	1	ASSETTO DEL TERRITORIO	COMMERCIO ED ATTIVITA' PRODUTTIVE	14	Industria, pmi, artigianato
14	2	ASSETTO DEL TERRITORIO	COMMERCIO ED ATTIVITA' PRODUTTIVE	14	Commercio
14	4	ASSETTO DEL TERRITORIO	SPORTELLO UNICO PER LE ATTIVITA' PRODUTTIVE (S.U.A.P.)	21	Suap
15	3	SERVIZI SOCIO-CULTURALI	SERVIZI SOCIALI	7	Sostegno all'occupazione
16	1	ASSETTO DEL TERRITORIO	COMMERCIO ED ATTIVITA' PRODUTTIVE	14	Agricoltura
20	1	ECONOMICO FINANZIARIO	CONTABILITA'	2	Gestione fondo di riserva
20	2	ECONOMICO FINANZIARIO	CONTABILITA'	2	Gestione fondo crediti dubbia esigibilità
50	1	ECONOMICO FINANZIARIO	CONTABILITA'	2	Debito pubblico – interessi passivi
50	2	ECONOMICO FINANZIARIO	CONTABILITA'	2	Debito pubblico – rimborso quote capitali

Ordinamento per Settore

SETTORE	SERVIZIO	CODICE	DESCRIZIONE	MISSIONE	PROGRAMMA
UFFICIO CONTROLLO DI GESTIONE		8	Staff del Sindaco	1	1
AFFARI GENERALI	SEGRETERIA, CONTRATTI, GARE E APPALTI	1	Organi istituzionali	1	1
		1	Segreteria generale	1	2
	LEGALE E CASA	13	Gestione contenzioso legale	1	11
		13	Politiche della casa	12	6
	CENTRO ELABORAZIONE DATI	15	Gestione sistemi informativi	1	8
ECONOMICO FINANZIARIO	CONTABILITA'	2	Gestione economica e finanziaria	1	3
		2	Gestione fondo di riserva	20	1
		2	Gestione fondo crediti dubbia esigibilità	20	2
		2	Debito pubblico – interessi passivi	50	1
		2	Debito pubblico – rimborso quote capitali	50	2
	RISORSE UMANE	10	Gestione del personale	1	10
		10	Gestione economica organi istituzionali	1	1
	ECONOMATO	16	Gestione cassa economale	1	3
		16	Gestione spese di rappresentanza	1	1
	TRIBUTI ED ENTRATE VARIE	11	Gestione tributi comunali e autorizzazioni	1	4

SETTORE	SERVIZIO	CODICE	DESCRIZIONE	MISSIONE	PROGRAMMA
GESTIONE DEL TERRITORIO	LAVORI PUBBLICI ED ESPROPRI	3	Lavori pubblici	1	6
	MANUTENZIONE DEL PATRIMONIO	12	Manutenzioni del patrimonio	1	6
		12	Manutenzioni asilo nido e scuola dell'infanzia	4	1
		12	Manutenzioni scuole dell'obbligo e relativi spazi esterni	4	2
		12	Gestione logistica manifestazioni	5	1
		12	Manutenzione impianti sportivi	6	1
		12	Manutenzione del verde pubblico	9	2
		12	Manutenzione della rete di smaltimento acque bianche verde pubblico	9	4
		12	Viabilità	10	5
		12	Protezione civile	11	1
		12	Gestione cimiteri	12	9
	PATRIMONIO ED AMBIENTE	17	Tutela ambientale	9	2
		17	Gestione in concessione strutture sportive	6	1
		17	Gestione manutenzioni alloggi di edilizia residenziale pubblica	8	2
		17	Rifiuti	9	3
		17	Calamità naturali	11	2
		17	Servizi di igiene ambientale	13	7
EDILIZIA PRIVATA	EDILIZIA PRIVATA	4	Edilizia privata	1	6

SETTORE	SERVIZIO	CODICE	DESCRIZIONE	MISSIONE	PROGRAMMA
SERVIZI DEMOGRAFICI E RELAZIONI CON IL PUBBLICO	ANAGRAFE, STATO CIVILE, STATISTICA, ELETTORALE E LEVA	5	Servizi demografici	1	7
		5	Servizi cimiteriali	12	9
	U.R.P., PROTOCOLLO, CENTRALINO E MESSI	19	Pubblicazioni notiziari	1	1
		19	Gestione sito web	1	8
		19	Messi comunali, protocollo e centralino	1	2
POLIZIA LOCALE	POLIZIA LOCALE	6	Polizia amministrativa, giudiziaria, stradale	3	1
		6	Sicurezza urbana	3	2
SERVIZI SOCIO- CULTURALI	SERVIZI SOCIALI	7	Interventi per l'infanzia e i minori	12	1
			Asilo nido	12	1
		7	Giovani	6	2
		7	Interventi per la disabilità	12	2
		7	Interventi per gli anziani	12	3
		7	Interventi per soggetti a rischio di esclusione sociale	12	4
		7	Interventi per le famiglie	12	5
		7	Interventi per il diritto alla casa	12	6
		7	Programmazione e governo rete servizi sanitari e sociali	12	7
		7	Cooperazione e associazionismo nel sociale	12	8
		7	Sostegno all'occupazione	15	3

SETTORE	SERVIZIO	CODICE	DESCRIZIONE	MISSIONE	PROGRAMMA
	PUBBLICA ISTRUZIONE, CULTURA, SPORT E ASSOCIAZIONI	9	Istruzione prescolastica	4	1
		9	Istruzione dell'obbligo	4	2
		9	Servizi ausiliari all'istruzione	4	6
		9	Attività culturali	5	2
		9	Sport e tempo libero	6	1
		9	Centri estivi per minori	12	1
		9	Associazionismo	12	8
	BIBLIOTECA	20	Gestione biblioteche	5	2
ASSETTO DEL TERRITORIO	URBANISTICA E S.I.T.	18	Urbanistica e assetto del territorio	8	1
		18	Edilizia residenziale popolare	8	2
	COMMERCIO ED ATTIVITA' PRODUTTIVE	14	Industria, pmi, artigianato	14	1
		14	Commercio	14	2
		14	Turismo	7	1
		14	Agricoltura	16	1
	SPORTELLO UNICO PER LE ATTIVITA' PRODUTTIVE (S.U.A.P.)	21	Suap	14	4

SEZIONE I

COMUNE DI MARTELLAGO: PIANO DEGLI OBIETTIVI ANNO 2014-2016
OBIETTIVI STRATEGICI
OBIETTIVO N. 1

TITOLO PATTO DI STABILITA' INTERNO

DESCRIZIONE Raggiungimento degli obiettivi di finanza pubblica relativamente al patto di stabilità interno come fissati dalle norme vigenti

CENTRI RESPONS. Obiettivo trasversale

FASI ANNO 2014

FASI 2013	TEMPISTICA 2014		
	data inizio	data termine	tempo effettivo
F. 1 Verifica rispondenza del calcolo dell'obiettivo programmatico alle norme di legge e circolari che potrebbero intervenire in corso d'anno per l'anno 2014 fino all'approvazione del bilancio di previsione-Responsabile settore economico finanziario	gennaio	fine giugno	
F. 2 Eventuali rettifiche da apportare al calcolo e per adeguare il bilancio alle eventuali norme che intervengono successivamente - Responsabile settore economico finanziario	In occasione della predisposizione della prima variazione di bilancio		
F. 3 Monitoraggio della situazione contabile da parte di ciascun responsabile del proprio budget, con segnalazione di eventuali situazioni pregiudizievoli, anche ipotetiche, al raggiungimento degli obiettivi - Tutti i Responsabili	Ogni qualvolta necessari		
F. 4 Comunicazioni al Responsabile del settore economico finanziario di situazioni eccezionali che si discostino dalle previsioni di bilancio - Tutti i Responsabili	ogni qualvolta necessari		
F. 5 produzione di proiezione e verifiche su richiesta del Responsabile del settore economico finanziario - Tutti i Responsabili	ogni qualvolta necessari	nei termini richiesti	

FASI ANNO 2015

FASI 2015	TEMPISTICA 2015		
	data inizio	data termine	tempo effettivo
F. 1 Verifica rispondenza del calcolo dell'obiettivo programmatico alle norme di legge e circolari che potrebbero intervenire in corso d'anno per l'anno 2014 fino all'approvazione del bilancio di previsione-Responsabile settore economico finanziario	gennaio	fine giugno	
F. 2 Eventuali rettifiche da apportare al calcolo e per adeguare il bilancio alle eventuali norme che intervengono successivamente - Responsabile settore economico finanziario	In occasione della predisposizione della prima variazione di bilancio		
F. 3 Monitoraggio della situazione contabile da parte di ciascun responsabile del proprio budget, con segnalazione di eventuali situazioni pregiudizievoli, anche ipotetiche, al raggiungimento degli obiettivi - Tutti i	Ogni qualvolta necessari		

**FASI
ANNO 2016**

	Responsabili			
F. 4	Comunicazioni al Responsabile del settore economico finanziario di situazioni eccezionali che si discostino dalle previsioni di bilancio - Tutti i Responsabili	ogni qualvolta necessiti		
F. 5	produzione di proiezione e verifiche su richiesta del Responsabile del settore economico finanziario - Tutti i Responsabili	ogni qualvolta necessiti	nei termini richiesti	
TEMPISTICA 2016				
FASI 2016		data inizio	data termine	tempo effettivo
F. 1	Verifica rispondenza del calcolo dell'obiettivo programmatico alle norme di legge e circolari che potrebbero intervenire in corso d'anno per l'anno 2014 fino all'approvazione del bilancio di previsione-Responsabile settore economico finanziario	gennaio	fine giugno	
F. 2	Eventuali rettifiche da apportare al calcolo e per adeguare il bilancio alle eventuali norme che intervengono successivamente - Responsabile settore economico finanziario	In occasione della predisposizione della prima variazione di bilancio		
F. 3	Monitoraggio della situazione contabile da parte di ciascun responsabile del proprio budget, con segnalazione di eventuali situazioni pregiudizievoli, anche ipotetiche, al raggiungimento degli obiettivi - Tutti i Responsabili	Ogni qualvolta necessiti		
F. 4	Comunicazioni al Responsabile del settore economico finanziario di situazioni eccezionali che si discostino dalle previsioni di bilancio - Tutti i Responsabili	ogni qualvolta necessiti		
F. 5	produzione di proiezione e verifiche su richiesta del Responsabile del settore economico finanziario - Tutti i Responsabili	ogni qualvolta necessiti	nei termini richiesti	

INDICATORI ANNO 2014	INDICATORI 2014	valore atteso	valore definitivo
I. 1	rispetto delle succitate scadenze o delle scadenze di volta in volta comunicate per l'acquisizioni di dati	i termini temporali sopraindicati	
I. 2	partecipazione alle riunioni mensile dei responsabili se all'odg vi sono argomenti inerenti il patto di stabilità interno	Partecipare a tutte le riunioni con argomento all'odg inerente	
INDICATORI ANNO 2015	INDICATORI 2015	valore atteso	valore definitivo
I. 1	rispetto delle succitate scadenze o delle scadenze di volta in volta comunicate per l'acquisizioni di dati	i termini temporali sopraindicati	
I. 2	partecipazione alle riunioni mensili dei Responsabili se all'odg vi sono argomenti inerenti il patto di stabilità interno	Partecipare a tutte le riunioni con argomento all'odg inerente	
INDICATORI ANNO 2016	INDICATORI 2016	valore atteso	valore definitivo
I. 1	rispetto delle succitate scadenze o delle scadenze di volta in volta comunicate per l'acquisizioni di dati	i termini temporali sopraindicati	
I. 2	partecipazione alle riunioni mensili dei Responsabili se all'odg vi sono argomenti inerenti il patto di stabilità interno	Partecipare a tutte le riunioni con argomento all'odg	

		inerente	
RISORSE UMANE	A___ B___ C___ D 8 Responsabili di Settore		

PREVISIONALE	EFFETTIVO
---------------------	------------------

altri Uffici coinvolti	Tutti i Servizi del Comune
-------------------------------	----------------------------

Riferimento al DUP	Sezione strategica
---------------------------	--------------------

COMMENTI	
-----------------	--

OBIETTIVI STRATEGICI
OBIETTIVO N. 2

TITOLO

AGGIORNAMENTO BANCHE DATI FINALIZZATO ALL'IMPLEMENTAZIONE DEL SIT E ALLA COLLABORAZIONE CON L'AGENZIA DELLE ENTRATE E AL RECUPERO EVASIONE TRIBUTARIA

DESCRIZIONE

Analisi degli ambiti di intervento per implementazione del SIT - Sistema Informativo Territoriale – finalizzata all'aggiornamento delle banche dati informatiche oltre che alla collaborazione, come previsto dal D.L. 112 del 25 giugno 2008 convertito in L. 133/2008, con l'Agenzia delle Entrate nella raccolta di informazioni qualificate su posizioni interessate da fenomeni evasivi e al conseguente recupero di evasione tributaria

CENTRI RESPONS.

Obiettivo trasversale

FASI ANNO 2014

FASI 2014	TEMPISTICA 2014		
	data inizio	data termine	tempo effettivo
F. 1 Attività di raccolta e di invio informazioni qualificate su posizioni interessate da fenomeni evasivi	01.01.2014	31.12.2014	

FASI ANNO 2015

FASI 2015	TEMPISTICA 2015		
	data inizio	data termine	tempo effettivo
F. 1 Attività di raccolta e di invio informazioni qualificate su posizioni interessate da fenomeni evasivi	01.01.2015	31.12.2015	

FASI ANNO 2016

FASI 2016	TEMPISTICA 2016		
	data inizio	data termine	tempo effettivo
F. 1 Attività di raccolta e di invio informazioni qualificate su posizioni interessate da fenomeni evasivi	01.01.2016	31.12.2016	

INDICATORI ANNO 2014

INDICATORI 2014	valore atteso	valore definitivo
I. 1 n. informazioni qualificate (=segnalazioni) comunicate all'Agenzia delle Entrate	Almeno 10 segnalazioni qualificate	

INDICATORI ANNO 2015

INDICATORI 2015	valore atteso	valore definitivo
I. 1 n. informazioni qualificate (=segnalazioni) comunicate all'Agenzia delle Entrate	Almeno 10 segnalazioni qualificate	

INDICATORI ANNO 2016

INDICATORI 2016	valore atteso	valore definitivo
I. 1 n. informazioni qualificate (=segnalazioni) comunicate all'Agenzia delle Entrate	Almeno 10 segnalazioni qualificate	

RISORSE UMANE

A___ B___ C___ D 8 Responsabili di Settore

	PREVISIONALE	EFFETTIVO
altri Uffici coinvolti	Tutti i Servizi del Comune	
Riferimento al DUP	Sezione strategica	
COMMENTI	.	

OBIETTIVI STRATEGICI
OBIETTIVO N. 3

TITOLO

ASSICURARE LA PUBBLICAZIONE NEL SITO WEB ISTITUZIONALE - SEZIONE AMMINISTRAZIONE TRASPARENTE - DEI DOCUMENTI E DELLE INFORMAZIONI DI CUI AL D. LGS. 33/2013, AL FINE DI GARANTIRE L'ACCESSIBILITÀ E LA TRASPARENZA DELL'AZIONE AMMINISTRATIVA E LA PREVENZIONE DELLA CORRUZIONE.

DESCRIZIONE

La pubblicazione nel sito web delle informazioni e dei documenti previsti dalle norme di legge è garanzia di piena trasparenza ed accessibilità dell'attività amministrativa, rende concreto l'esercizio del diritto di accesso e tutela i soggetti interni ed esterni all'Ente consentendo loro l'esercizio del diritto di accesso civico (previsto dal D.Lgs. 33/2013). Obiettivo primario dell'Ente è il monitoraggio sulla qualità e sull'aggiornamento dei dati e delle informazioni che saranno oggetto di pubblicazione

CENTRI RESPONS.

Obiettivo trasversale

FASI ANNO 2014

FASI 2014	TEMPISTICA 2014		
	data inizio	data termine	tempo effettivo
F. 1 Pubblicazione nei termini previsti dalle norme vigenti di tutte le informazioni di competenza di ciascun responsabile	01.01.2014	31.12.2014	

FASI ANNO 2015

FASI 2015	TEMPISTICA 2015		
	data inizio	data termine	tempo effettivo
F. 1 Pubblicazione nei termini previsti dalle norme vigenti di tutte le informazioni di competenza di ciascun responsabile	01.01.2015	31.12.2015	

FASI ANNO 2016

FASI 2016	TEMPISTICA 2016		
	data inizio	data termine	tempo effettivo
F. 1 Pubblicazione nei termini previsti dalle norme vigenti di tutte le informazioni di competenza di ciascun responsabile	01.01.2016	31.12.2016	

INDICATORI ANNO 2014

INDICATORI 2014	valore atteso	valore definitivo
I. 1 Monitoraggio dell'avvenuta pubblicazione dei dati di cui al D.Lgs. 33/2013, con particolare riguardo agli aspetti previsti da norme collegate (es: norme privacy, tipologia dei dato, garanzia di formato della pubblicazione) attraverso riunioni periodiche della Conferenza dei Responsabili di Settore. L'attività di verifica sarà attuata sulla base delle deliberazioni Anac e dei prospetti contenenti gli obblighi di pubblicazione da questa adottati	Almeno 2 sedute della Conferenza dei Responsabili di Settore (con eventuale presenza del referente URP)	

INDICATORI ANNO 2015

INDICATORI 2015	valore atteso	valore definitivo
I. 1 Monitoraggio dell'avvenuta pubblicazione dei dati di cui al D.Lgs. 33/2013, con particolare riguardo agli aspetti previsti da norme collegate (es: norme privacy, tipologia dei dato, garanzia di formato della	Almeno 2 sedute della Conferenza dei Responsabili di Settore (con	

pubblicazione) attraverso riunioni periodiche della Conferenza dei Responsabili di Settore. L'attività di verifica sarà attuata sulla base delle deliberazioni Anac e dei prospetti contenenti gli obblighi di pubblicazione da questa adottati	eventuale presenza del referente URP)	
--	---------------------------------------	--

**INDICATORI
ANNO 2016**

	INDICATORI 2016	valore atteso	valore definitivo
I. 1	Monitoraggio dell'avvenuta pubblicazione dei dati di cui al D.Lgs. 33/2013, con particolare riguardo agli aspetti previsti da norme collegate (es: norme privacy, tipologia dei dato, garanzia di formato della pubblicazione) attraverso riunioni periodiche della Conferenza dei Responsabili di Settore. L'attività di verifica sarà attuata sulla base delle deliberazioni Anac e dei prospetti contenenti gli obblighi di pubblicazione da questa adottati	Almeno 2 sedute della Conferenza dei Responsabili di Settore (con eventuale presenza del referente URP)	

RISORSE UMANE

A___ B___ C___ D 8 Responsabili di Settore
--

PREVISIONALE	EFFETTIVO
--------------	-----------

**altri Uffici
coinvolti**

Tutti i Servizi del Comune

**Riferimento al
DUP**

Sezione strategica

COMMENTI

.

OBIETTIVI GESTIONALI
TRIENNIO 2014-2016

GESTIONE BILANCIO ARMONIZZATO SPERIMENTAZIONE – comune a tutti i servizi

Descrizione obiettivo	Raccolta ed elaborazione dei dati contabili e dei dati di contesto necessari alla predisposizione dei documenti di bilancio e alla sua gestione
Risultati attesi	Collaborazione, in termini di celerità, al servizio contabilità per rispettare i tempi di legge previsti per i vari adempimenti contabili
Tempi di realizzazione	Entro i termini fissati dalle norme
Indicatori di risultato	Approvazione dei documenti di monitoraggio e gestione del bilancio da parte della Giunta

ATTUAZIONE PIANO COMUNALE ANTICORRUZIONE – comune a tutti i servizi

Descrizione obiettivo	Attuazione delle disposizioni contenute nel piano comunale adottato con deliberazione di Giunta comunale n.
Risultati attesi	Rispetto delle tempistiche previste nel piano
Tempi di realizzazione	Entro i termini previsti
Indicatori di risultato	Presentazione di una relazione delle attività svolte al Responsabile della prevenzione della corruzione

SEZIONE II

SEGRETERIO GENERALE

Dott. Silvano Longo

Risorse di personale assegnate

Categoria	Nome e Cognome	Profilo	note
D	Emanuela Bastianutto	Istruttore direttivo amministrativo contabile	Part time 80% di cui il 10% assegnato all'ufficio del Segretario generale
C	Claudia Favaretto	Istruttore amministrativo contabile	Tempo pieno di cui il 10% assegnato all'ufficio del Segretario generale
C	Raffaella Rispoli	Istruttore amministrativo contabile	Part time 50% di cui 20% assegnato all'Ufficio controllo di gestione

Limiti di spesa da osservare

Norma di legge	Descrizione	Importo limite massimo di spesa
Art.6,commi 1, 2 e 3, D.L. n. 78/2010 conv. nella L. n. 122/2010	Nucleo di valutazione della performance	70,20 a seduta
Codifica Piano dei conti	descrizione	Importo e destinazione
1.03.02.01.000	Organi e incarichi istituzionali dell'amministrazione	€ 3.900,00 Capitolo PEG 43000

Art. 1, comma 5, D.L. n. 101/2013 conv. nella L. 30.102013, n. 125	Incarichi di studio, ricerca e consulenza	Limite per il 2014 pari all' 80% della spesa 2013 che è stata pari a zero Limite per il 2015 pari all' 75% della spesa 2013
Codifica Piano dei conti	descrizione	Importo e destinazione
		Non vi è alcun capitolo in previsione

MISSIONE	1	SERVIZI ISTITUZIONALI, GENERALI E DI GESTIONE
PROGRAMMA	01	ORGANI ISTITUZIONALI

Obiettivo n. 1: Assicurare la trasparenza amministrativa

descrizione

Si intende garantire, con gli attuali standard:

- gli adempimenti dettati dalla L. 33/2013 in merito alla trasparenza e alla pubblicazione nel sito istituzionale del Comune di quanto previsto dalla stesa normativa.

Inizio: 01/01/14 Fine: 31/12/16

Indicatori

	n. verifiche di norma a cadenza quadrimestrale sullo stato di aggiornamento del sito	1
Fonte del dato	Ufficio di staff Controllo di gestione	
Responsabile	Silvano Dott Longo Segretario comunale	

Valori attesi anno 2014	Valori attesi anno 2015	Valori attesi anno 2016
2	3	3

Obiettivo n. 2: Perseguire la cultura dell'anticorruzione

descrizione

Si intende garantire, con gli attuali standard:

- gli adempimenti dettati dal piano anticorruzione nazionale e dal piano anticorruzione comunale approvato con deliberazione di Giunta comunale n. 16 del 27.1.2014.

Inizio: 01/01/14 Fine: 31/12/16

Indicatori

	n. corsi organizzati per diffondere la cultura dell'anticorruzione	1
	n. verifiche di norma con cadenza semestrale degli adempimenti previsti dal Piano comunale	1
Fonte del dato	Segreteria generale	
Responsabile	Silvano Dott Longo Segretario comunale	

Valori attesi anno 2014	Valori attesi anno 2015	Valori attesi anno 2016
2	1	1
1	1	1

Obiettivo n. 3: Garantire il monitoraggio dei controlli

descrizione

Si intende garantire, con gli attuali standard:

- gli adempimenti dettati dal regolamento sui controlli interni e dalla metodologia approvati rispettivamente con deliberazione consiliare n. 3 del 11 gennaio 2013 e di giunta comunale n. 182 del 20.5.2013 di approvazione della metodologia.

Inizio: 01/01/14 Fine: 31/12/16

Indicatori

	n. sedute dell'unità di controllo in merito ai controlli interni	5
Fonte del dato	Ufficio di staff Controllo di gestione	
Responsabile	Silvano Dott Longo Segretario comunale	

Valori attesi anno 2014	Valori attesi anno 2015	Valori attesi anno 2016

Inizio: 01/01/15 Fine: 31/12/16

Indicatori

	n. controlli sulle società partecipate dal Comune	0
	n. controlli di customer satisfaction	2 rilevatori di customer
	n. verifiche relative al controllo strategico	0
Fonte del dato	Ufficio di staff Controllo di gestione	
Responsabile	Silvano Dott Longo Segretario comunale	

Valori attesi anno 2014	Valori attesi anno 2015	Valori attesi anno 2016
0	1	1
2	2	2
0	1	1

Obiettivo n. 4: la reportistica del Controllo di gestione

descrizione

Si intende garantire, con gli attuali standard:

a) gli adempimenti dettati dal regolamento sui controlli interni e dalla metodologia approvati rispettivamente con deliberazione consiliare n. 1 del 11 gennaio 2013 e di giunta comunale n. 182 del 20.5.2013.

b) l'applicazione della metodologia applicata al **controllo di gestione** negli ambiti organizzativi previsti dalla stessa;

c) la redazione del **referto del controllo di gestione annuale**, completo di analisi finanziarie, gestionali, economiche e funzionali; l'invio alla corte dei conti e messa a disposizione del documento ai responsabili dei servizi, amministratori e consiglieri; la pubblicazione dello stesso sul sito internet dell'ente;

Inizio: 01/01/14 Fine: 31/12/16

Indicatori

	n. rilevazioni di norma annuali dei dati per la reportistica prevista per il controllo di gestione	1
	Predisposizione del referto	

	annuale da inviare alla Corte dei Conti	1
Fonte del dato	Ufficio di staff Controllo di gestione	
Responsabile	Silvano Dott Longo Segretario comunale	

Valori attesi anno 2014	Valori attesi anno 2015	Valori attesi anno 2016
1	1	1
1	1	1

Obiettivo n. 5: Coordinare i responsabili di settore

descrizione

Si intende garantire, con gli attuali standard:

Convocare le conferenze dei responsabili di settore per affrontare tematiche nuove, per elaborare documenti di programmazione, per confronti in materia con carattere trasversale.

Inizio: 01/01/14 Fine: 31/12/16

Indicatori

	n. sedute della conferenza dei responsabili di settore	16
Fonte del dato	Segreteria generale	
Responsabile	Silvano Dott Longo Segretario comunale	

Valori attesi anno 2014	Valori attesi anno 2015	Valori attesi anno 2016
12	12	12

Obiettivo n. 6: Presiedere il nucleo di valutazione della performance e coordinarne le attività

descrizione

Si intende garantire, con gli attuali standard:

Gli adempimenti dettati dal regolamento di organizzazione degli uffici e dei servizi e dalle norme vigenti ed emanande.

Inizio: 01/01/14 Fine: 31/12/16

Indicatori

	n. sedute del Nucleo di valutazione della performance	14
Fonte del dato	Risorse umane	
Responsabile	Silvano Dott Longo Segretario comunale	

Valori attesi anno 2014	Valori attesi anno 2015	Valori attesi anno 2016
10	10	10

MISSIONE	1	SERVIZI ISTITUZIONALI, GENERALI E DI GESTIONE
PROGRAMMA	10	RISORSE UMANE

Obiettivo n. 3: Gestione dei procedimenti disciplinari

descrizione

Garantire con gli attuali standard:

Curare tutti gli adempimenti riguardanti le procedure previste dalle norme, dai contratti collettivi nazionali, dal codice di comportamento nazionale e comunale approvato con deliberazione n. 5 del 13.01.2014.

Inizio: 01/01/14 Fine: 31/12/16

Indicatori

N. di procedimenti attivati e gestiti	0
Fonte del dato	Segreteria generale
Responsabile	Silvano Dott. Longo

Valori attesi anno 2014	Valori attesi anno 2015	Valori attesi anno 2016
0	0	0

Obiettivo n. 4: Comitato unico di garanzia

descrizione

Garantire con gli attuali standard:

Attività di coordinamento del C.U.G. sulle attività nelle materie previste dal regolamento comunale adottato con deliberazione di giunta n. 191 del 23.05.2011.

Inizio: 01/01/14 Fine: 31/12/16

Indicatori

n. sedute comitato	5
Fonte del dato	Segreteria generale
Responsabile (Presidente del C.U.G.)	Silvano Dott. Longo

Valori attesi anno 2014	Valori attesi anno 2015	Valori attesi anno 2016
6	6	6

Obiettivo n. 5: Ulteriori attività riguardanti il personale dipendente

descrizione

Garantire con gli attuali standard:

Svolgimento delle funzioni previste dalle norme vigenti e dal regolamento sull'ordinamento degli uffici e dei servizi approvato con deliberazione di giunta comunale n. 375 del 27.12.2010 e successive modifiche ed integrazioni. Tali attività riguardano il personale dipendente e vengono svolte mediante il supporto operativo del Servizio Risorse Umane.

Inizio: 01/01/14 Fine: 31/12/16

Indicatori

n. autorizzazioni (determinazioni) allo svolgimento di attività extra lavorative del personale dipendente	13
n. circolari ed informative sulla gestione del personale	2
n. determinazioni riguardanti il personale dipendente (comprese quelle relative alla mobilità intersettoriale)	4
Fonte del dato	Segreteria generale
Responsabile	Silvano Dott. Longo

Valori attesi anno 2014	Valori attesi anno 2015	Valori attesi anno 2016
10	10	10
5	5	5
4	4	4

SETTORE AFFARI GENERALI

Responsabile Dott. Giorgio Ranza

SERVIZIO SEGRETERIA, CONTRATTI, GARE E APPALTI

Risorse di personale assegnate

Categoria	Nome e Cognome	Profilo	note
C	Sonia Rossato	Istruttore Amministrativo contabile	Tempo pieno
C	Cristina Parmesan	Istruttore Amministrativo contabile	Tempo pieno
C	Raffaella Rispoli	Istruttore Amministrativo contabile	Part time 50%
C	Simonetta Zamengo	Istruttore Amministrativo contabile	Part time 80%

MISSIONE	1	SERVIZI ISTITUZIONALI, GENERALI E DI GESTIONE
PROGRAMMA	01	ORGANI ISTITUZIONALI

Obiettivo n. 7: Politiche a favore delle attività istituzionali

Il programma attiene a tutti gli adempimenti relativi all'iter procedurale per il perfezionamento dell'esecutività delle deliberazioni degli organi collegiali e dei provvedimenti dei funzionari responsabili di Settore, del Direttore Generale e del Sindaco, nonché a tutti gli atti necessari per garantire l'esercizio del mandato politico e l'emanazione degli atti degli organi politici del Comune

Si intende garantire, con gli attuali standard:

a) l'attività di segreteria e di supporto al Sindaco, alla Giunta e al Consiglio Comunale e, in particolare:

- predisposizione ordini del giorno del C.C. e dei relativi avvisi di convocazione;
- gestione delle fasi del procedimento deliberativo degli organi istituzionali del Comune;
- comunicazioni ai Capigruppo Consiliari dell'elenco delle deliberazioni adottate dalla Giunta Comunale contestualmente alla loro affissione all'albo pretorio per la pubblicazione, nonché esecuzione di quanto richiesto per la messa a disposizione di copia delle deliberazioni ai capigruppo;

b) la gestione amministrativa ed economica degli amministratori, nel rispetto della disciplina che regola la materia e, in particolare:

- liquidazioni delle indennità di carica e dei gettoni di presenza spettanti agli amministratori locali;
- liquidazione del rimborso delle spese di viaggio e dell'indennità di missione spettanti agli amministratori locali;
- liquidazione del rimborso oneri ai datori di lavoro per le assenze per l'esercizio del mandato;
- liquidazione quota forfettaria mensile degli oneri previdenziali, assistenziali ed assicurativi, ai sensi dell'art. 86, comma 2, del D.Lgs. n. 267/2000;

c) l'organizzazione delle celebrazioni delle solennità civili;

d) la gestione delle spese di rappresentanza;

e) tenuta del registro comunale delle associazioni e relativo piano di riparto dei contributi;

f) revisione e/o aggiornamento dello Statuto Comunale e dei regolamenti degli organi amministrativi

g) gli adempimenti dettati dalla legge 33/2013 sulla trasparenza relativamente agli obblighi di pubblicazione a carico degli amministratori locali, agli acquisti di beni e servizi ed eventuali autorizzazione e concessioni di competenza del servizio segreteria.

Inizio: 01/01/14 Fine: 31/12/16

Indicatori

	n. deliberazioni di Giunta Comunale	372
	n. deliberazioni di Consiglio Comunale	73
Fonte del dato	Servizio segreteria, contratti, gare e appalti	
Responsabile	Giorgio Dott. Ranza	

Valori attesi anno 2014	Valori attesi anno 2015	Valori attesi anno 2016
340	380	380
75	75	75

MISSIONE	1	SERVIZI ISTITUZIONALI, GENERALI E DI GESTIONE
PROGRAMMA	02	SEGRETERIA GENERALE

Obiettivo n. 1: Segreteria

Il programma attiene agli adempimenti relativi alla stipula dei contratti, ed in particolare della richiesta alle parti contraenti della documentazione necessaria a termini di legge; quantificando, richiedendo e verificando i relativi adempimenti finanziari delle controparti, connessi in particolare all'imposta di bollo e di registro e fornendo anche un'opera di supporto ai singoli settori proponenti.

Si intende garantire, con gli attuali standard:

- l'attività di segreteria e di supporto al Segretario Generale;
- l'attività contrattuale del Comune curando registrazione e trascrizione degli atti, se del caso.
- gli adempimenti dettati dalla legge 33/2013 sulla trasparenza relativamente agli obblighi di pubblicazione in materia di agli acquisti di beni e servizi ed eventuali autorizzazione e concessioni di competenza.

Inizio: 01/01/14 Fine: 31/12/16

Indicatori

	N. contratti stipulati	43
	N. contratti registrati e/o trascritti	12
	N. eventuali contratti registrati o trascritti fuori termine	0
Fonte del dato	Servizio segreteria, contratti, gare e appalti	
Responsabile	Giorgio Dott. Ranza	

Valori attesi anno 2014	Valori attesi anno 2015	Valori attesi anno 2016
44	46	48
12	14	16
0	0	0

MISSIONE	1	SERVIZI ISTITUZIONALI, GENERALI E DI GESTIONE
PROGRAMMA	11	ALTRI SERVIZI GENERALI

Obiettivo n. 1: Gestione altri servizi generali

descrizione

Il programma attiene allo svolgimento di servizi di interesse generale a supporto di tutti gli uffici nel capo della consulenza, difesa legale, gare ad evidenza pubblica e adempimenti per la costituzione di forme societarie e connessi obblighi di pubblicazione.

Si intende garantire, con gli attuali standard:

a) il conferimento degli incarichi di consulenza e patrocinio legale per tutti gli uffici con particolare riferimento a:

- procedimento di conferimento degli incarichi legali;
 - procedimento di impegno e liquidazioni connesse;
 - monitoraggio delle cause;
 - coordinamento con i legali incaricati e gli uffici sostanziali;
 - supporto generale agli Uffici del Comune in materia legale, stragiudiziale e contrattuale
- b) la gestione centralizzata per tutti i Settori/Servizi del Comune della fase di affidamento di contratti pubblici di lavori, servizi e forniture, mediante procedure aperte, ristrette o negoziate con previa pubblicazione di un bando di gara;
- c) il pagamento centralizzato dei MAV relativi ai CIG acquisiti dai diversi uffici;
- d) la gestione centralizzata dell'affidamento a terzi del servizio di riscossione coattiva di tributi ed entrate patrimoniali del Comune e conseguenti determinazioni di impegno e liquidazione;
- e) predisposizione degli atti per la costituzione/modificazione di forme societarie per la gestione di servizi pubblici locali;
- f) effettuazione periodica della comunicazione telematica al Dipartimento della Funzione Pubblica dell'elenco dei consorzi e delle società a totale o parziale partecipazione pubblica, ai sensi dell'art. 1, commi 587, 591 e 735 della legge 27.12.2006, n. 296;
- g) pubblicazione periodica nel sito internet degli incarichi di amministratori delle società partecipate dal Comune e dei relativi compensi, ai sensi dell'art. 1, comma 735, della legge 27.12.2006, n. 296;
- h) comunicazioni periodiche spese pubblicazioni su quotidiani e periodici;
- i) gestione riscossione e rendicontazione contributi regionali per funzioni amministrative trasferite e/o delegate
- l) gli adempimenti dettati dalla legge 33/2013 sulla trasparenza relativamente agli obblighi di pubblicazione in materia acquisti di beni e servizi ed eventuali autorizzazione e concessioni di competenza.
- m) attività di coordinamento e di supporto agli uffici al fine di assicurare l'adempimento degli obblighi di legge in materia di Privacy.

Inizio: 01/01/14 Fine: 31/12/16

Indicatori

	Cause e contenzioso: N. nuove cause N. pareri legali richiesti a professionisti esterni	8 0
Fonte del dato	Servizio segreteria, contratti, gare e appalti	
Responsabile	Giorgio Dott. Ranza	

Valori attesi anno 2014	Valori attesi anno 2015	Valori attesi anno 2016
1	1	1
0	0	0

SERVIZIO LEGALE, CASA

Risorse di personale assegnate

Categoria	Nome e Cognome	Profilo	note
D	Giandomenico Nusca	Istruttore direttivo amministrativo contabile	Tempo pieno

Limiti di spesa da osservare

Norma di legge	Descrizione	Importo limite massimo di spesa
Art.46,commi 2 e 3, L. n. 133/2008	Incarichi individuali	11.600,00
Codifica Piano dei conti	descrizione	Importo e destinazione
1.03.02.11.000	Prestazioni professionali e specialistiche	€ 11.600,00 (incarichi professionali a legali) Capitolo PEG 21500

PIANO DEGLI OBIETTIVI

POLIZZA TUTELA LEGALE

Descrizione obiettivo	Predisposizione della procedura finalizzata a attivare la polizza di tutela legale per tutte le cause legali
Risultati attesi	Recuperare le spese legali sostenute
Tempi di realizzazione	Entro il 31.12.2014
Indicatori di risultato	n. pratiche legali segnalate alla compagnia assicuratrice

MISSIONE	12	DIRITTI SOCIALI, POLITICHE SOCIALI E FAMIGLIA
PROGRAMMA	06	INTERVENTI PER IL DIRITTO ALLA CASA

Obiettivo n. 2: Interventi per il diritto alla casa

descrizione

Si intende garantire con gli attuali standard:

a) adempimenti relativi all'attività di assegnazione di alloggi di edilizia residenziale pubblica ex legge regionale n. 10/1996;

b) eventuali provvedimenti di decadenza;

c) rapporti con l'ente gestore degli alloggi di edilizia residenziale pubblica,

d) procedimento per l'emanazione dei bandi per l'esercizio del diritto di prelazione per conto terzi ai fini della vendita e/o locazione di alloggi di edilizia convenzionata;

e) procedimenti di vendita del patrimonio comunale di edilizia residenziale;

f) adempimenti di carattere generale connessi all'applicazione della riforma delle locazioni di cui alla legge 431/98;

g) rapporti con l'utenza;

h) gli adempimenti dettati dalla legge 33/2013 sulla trasparenza relativamente agli obblighi di pubblicazione in materia acquisti di beni e servizi ed eventuali autorizzazione e concessioni di competenza.

Inizio: 01/01/14 Fine: 31/12/16

Indicatori

	“Area edilizia abitativa e popolare”	
	n. alloggi assegnati	1
	n. domande presentate	73
	n. domande accolte	70
	n. domande escluse	3
Fonte del dato	Servizio Legale, Casa	
Responsabile	Dott. Giorgio Ranza	

Valori attesi anno 2014	Valori attesi anno 2015	Valori attesi anno 2016
3	2	2
0	75	0
0	75	0
0	0	0

SERVIZIO CENTRO ELABORAZIONE DATI

Risorse di personale assegnate

Categoria	Nome e Cognome	Profilo	note
C	Marilena Cappelletto	Istruttore informatico	Tempo pieno

PIANO DEGLI OBIETTIVI

OBIETTIVO SICUREZZA RETE INFORMATICA

Descrizione obiettivo	Adeguamento tecnologico sala macchine CED e redazione del documento di studio di fattibilità tecnica comprensivo della proposta di soluzione tecnica per il piano di continuità operativa - Disaster Recovery con affidamento a terzi (in conformità alle linee guida DigtPA ex art. 50 -bis, comma 3, lett.b), D.Lgs. 82/2005)
Risultati attesi	Assicurare la continuità e l'efficienza dei propri servizi ed il buon funzionamento degli uffici attraverso la previsione e l'adozione di misure che garantiscono la disponibilità dei dati indipendentemente dagli eventi che possono accadere
Tempi di realizzazione	Entro il 31.05.2015
Indicatori di risultato	Gara per adeguamento tecnologico sala macchine e affidamento a terzi –per acquisizione dello studio di fattibilità tecnica ai fini richiesta parere obbligatorio di DigitPA. (art. 50 –bis, comma 4, D.Lgs. 8"/2005)

MISSIONE	1	SERVIZI ISTITUZIONALI, GENERALI E DI GESTIONE
PROGRAMMA	08	STATISTICA E SISTEMI INFORMATIVI

Obiettivo n. 1: Politiche a favore dell'informatizzazione degli uffici comunali

Si dovrà garantire, nei limiti delle risorse assegnate, l'ottimale funzionamento del **sistema informatico comunale** attraverso velocità di accesso alle informazioni, condivisione delle informazioni, aggiornamento continuo dei sistemi, accesso alla rete internet e scambio dati con adeguata sicurezza, monitoraggio dell'utilizzo delle applicazioni e manutenzione dei sistemi hardware.

Si intende garantire, con gli attuali standard:

- a) la continua evoluzione del S.I.C., ricercando idonee procedure di gestione per implementare con nuove ed ulteriori funzionalità i servizi informatizzati;
- b) acquisire nuovi ed ulteriori programmi software che aiutino la manutenzione e la gestione della rete locale sia interna (L.A.N.) che con le sedi esterne (W.A.N.);
- c) per quanto concerne i malfunzionamenti segnalati dai vari uffici, il Ced, data la carenza d'organico, dovrà, nel 90% dei casi, demandare la risoluzione dei guasti, anche se secondari, direttamente a tecnici esterni, limitandosi a coordinare l'intervento;
- d) la sostituzione dei pc obsoleti come indicato nel piano triennale di svecchiamento, in base alla disponibilità dei fondi stanziati dal Comune.
- e) gli adempimenti dettati dalla legge 33/2013 sulla trasparenza relativamente agli obblighi di pubblicazione in materia di agli acquisti di beni e servizi ed eventuali autorizzazione e concessioni di competenza.

Inizio: 01/01/14 Fine: 31/12/16

Indicatori

	N. postazioni di lavoro informatizzate	135
	N. interventi effettuati da personale interno su postazioni di lavoro	365
	N. interventi effettuati da ditta esterna su postazioni di lavoro	40
Fonte del dato	Servizio Ced	
Responsabile	Giorgio Dott. Ranza	

Valori attesi anno 2014	Valori attesi anno 2015	Valori attesi anno 2016
137	140	140
370	370	370
45	45	45

SETTORE ECONOMICO FINANZIARIO

Responsabile Rag. Annalisa Scroccaro

SERVIZIO CONTABILITA'

Risorse di personale assegnate

Categoria	Nome e Cognome	Profilo	note
C	Ugo Agiollo	Istruttore amministrativo contabile	In attesa di assegnazione sindacale senza assegnazioni
C	Rosita Bertoldo	Istruttore amministrativo contabile	Tempo pieno
C	Alessandra Casellato	Istruttore amministrativo contabile	Tempo pieno
C	Monica Muffato	Istruttore amministrativo contabile	Part time 50%
C	Ornella Bovo	Istruttore amministrativo contabile	Tempo pieno

Limiti di spesa da osservare

Norma di legge	Descrizione	Importo limite massimo di spesa
Art.6, commi 1,2 e 3 D.L. n. 78/2010 conv. nella L. n. 122/2010	Collegio dei Revisori dei conti	9.450,00 compenso al Presidente 6.300,00 compenso a ciascun componente (esclusi i rimborsi spese)
Codifica Piano dei conti	descrizione	Importo e destinazione
1.03.02.01.000	Organi e incarichi istituzionali dell'amministrazione	30.900,00 Capitolo PEG 42500

PIANO DEGLI OBIETTIVI

ARMONIZZAZIONE CONTABILE SPERIMENTAZIONE

Descrizione obiettivo	Predisposizione dei documenti di programmazione come da principi contabili
Risultati attesi	Proposta alla Giunta della bozza di DUP documento unico di programmazione, del Piano degli indicatori e dei risultati attesi e del nuovo PEG piano esecutivo di gestione nuovo strumento regolamentare
Tempi di realizzazione	Entro il termine di approvazione del Bilancio di previsione 2014/2016
Indicatori di risultato	Approvazione da parte della Giunta dello Schema di bilancio corredato dai documenti in questione

MISSIONE	1	SERVIZI ISTITUZIONALI, GENERALI E DI GESTIONE
PROGRAMMA	03	GESTIONE ECONOMICA, FINANZIARIA, PROGRAMMAZIONE E PROVVEDITORATO

Obiettivo n. 1: Politiche di programmazione, impiego, monitoraggio e controllo delle risorse finanziarie

descrizione

Si intende assicurare, con gli esistenti standard:

- la corretta tenuta dei **documenti contabili** e la puntuale esecuzione di tutti gli adempimenti fiscali e contabili;
- il monitoraggio degli equilibri di bilancio in relazione alla variabilità dell'entrata e della spesa e il rispetto del **patto interno di stabilità**;
- un'accurato supporto agli uffici delle attività funzionali alla riscossione delle **entrate da servizi** scolastici, sportivi, sociali, ecc;
- l'esecuzione di tutti gli adempimenti riguardanti la restituzione delle **risorse finanziarie acquisite** dall'ente mediante mutui passivi (pagamento delle quote interessi e delle quote capitale sui mutui e sui prestiti assunti);
- **gestione fiscale** mediante emissione delle fatture iva con cadenza mensile, entro i primi 10 giorni del mese, e comunque compatibilmente con la fornitura dei dati da parte dei vari uffici Dichiarazione iva, irap e modello 770 (per la parte relativa ai lavoratori autonomi);
- la produzione di **informazioni** e report su bilanci e attività monitorate dal servizio di controllo di gestione, anche con modalità idonee alla presentazione dei dati in pubblici incontri o alla pubblicazione degli stessi sul sito dell'ente;
- la **sperimentazione della nuova contabilità di cui al D. Lgs 118/2011** secondo il piano di lavoro, i tempi e le modalità stabiliti di volta in volta dal Ministero per gli enti ammessi alla sperimentazione. Si aderirà alle forme di collaborazione che verranno proposte dagli enti sovraordinati, finalizzate ad agevolare il passaggio tra i due sistemi contabili e ad armonizzare le rilevazioni e i controlli (gruppo di lavoro alla corte dei conti e in provincia di Treviso). Si attueranno tutte le attività che la sperimentazione del nuovo sistema contabile richiede ed in particolare:
 1. l'applicazione del nuovo principio contabile della "competenza finanziaria applicata";
 2. la formazione del personale del servizio contabilità e coordinamento dei Responsabili di settore e introduzione dei temi maggiormente rilevanti per tutto il personale dell'ente;
 3. l'applicazione del nuovo software gestionale che tiene in linea le due modalità operative contabili;
 4. l'addestramento generale del personale dell'ente all'utilizzo delle funzioni fondamentali del nuovo software.
 5. coordinamento dei lavori per la redazione del Piano degli indicatori e dei risultati attesi, del DUP documento unico di programmazione e del PEG piano esecutivo di gestione secondo il principio applicato alla programmazione di bilancio.

Inizio: 01/01/14 Fine: 31/12/16

Indicatori

	n. Report prodotti al fine patto di stabilità	5
	n. Variazioni di bilancio	3
	n. Mandati	4044
	n. Reversali	1860
	n.Impegni	1082
	n. RegISTRAZIONI fatture	2226

	n. Accertamenti	395
	n. Acc/Impegni revisionati per nuovo sistema contabile	109
	n. verifiche di cassa effettuate	4
	n. centri di responsabilità	21
	n. obiettivi strategici gestiti	2
	n. variazione al peg	3
	n. fatture iva emesse	159
	n. fatture iva ricevute	239
	n. registrazione corrispettivi	188
Fonte del dato	Servizio contabilità	
Responsabile	Annalisa Rag. Scroccaro	

Valori attesi anno 2014	Valori attesi anno 2015	Valori attesi anno 2016
3	3	3
5	5	5
4.100	4.100	4.100
1.800	1.800	1.800
1.100	1.100	1.100
2.300	2.300	2.300
400	400	400
0	0	0
4	4	4
21	21	21
2	2	2
5	5	5
170	170	170
200	200	200
190	190	190

MISSIONE	20	FONDI E ACCANTONAMENTI
PROGRAMMA	01	FONDO DI RISERVA

Obiettivo n. 1: gestire il fondo di riserva attraverso la predisposizione delle proposte di deliberazione di Giunta di prelevamento e il rispetto dei limiti massimi e di non prelevabilità.

Indicatori

	n. deliberazione di Giunta predisposte	9
	Totale spese	
Fonte del dato	Servizio Contabilità	
Responsabile	Annalisa Rag. Scroccaro	

Valori attesi anno 2014	Valori attesi anno 2015	Valori attesi anno 2016
5	5	5

MISSIONE	20	FONDI E ACCANTONAMENTI
PROGRAMMA	02	FONDO SVALUTAZIONE CREDITI

Obiettivo n. 1: gestire il fondo di svalutazione crediti ora denominato Fondo crediti dubbia esigibilità attraverso la predisposizione delle proposte di deliberazione di Giunta per la compensazione con eventuali crediti non esigibili

Indicatori

	n. deliberazione di Giunta predisposte	Dato rilevabile dal 2014
	Totale spese	
Fonte del dato	Servizio Contabilità	
Responsabile	Annalisa Rag. Scroccaro	

Valori attesi anno 2014	Valori attesi anno 2015	Valori attesi anno 2016
3	3	3

MISSIONE	50	DEBITO PUBBLICO
PROGRAMMA	01	QUOTA CAPITALE AMMORTAMENTO MUTUI E PRESTITI OBBLIGAZIONARI

Obiettivo n. 1: Procedere al pagamento degli interessi relativi alle risorse finanziarie acquisite dall'ente mediante emissione di titoli obbligazionari e prestiti.

Indicatori

	n. prestiti gestiti	71
	n. pagamenti effettuati	30
Fonte del dato	Servizio Contabilità	
Responsabile	Annalisa Rag. Scroccaro	

Valori attesi anno 2014	Valori attesi anno 2015	Valori attesi anno 2016
71	73	12
30	30	30

MISSIONE	50	DEBITO PUBBLICO
PROGRAMMA	02	QUOTA CAPITALE AMMORTAMENTO MUTUI E PRESTITI OBBLIGAZIONARI

Obiettivo n. 2: Procedere al pagamento delle quote di capitale relative alle risorse finanziarie acquisite dall'ente mediante emissione di titoli obbligazionari e prestiti.

Indicatori

	n. pagamenti effettuati	6
Fonte del dato	Servizio Contabilità	
Responsabile	Annalisa Rag. Scroccaro	

Valori attesi anno 2014	Valori attesi anno 2015	Valori attesi anno 2016
6	6	6

SERVIZIO ECONOMATO

Risorse di personale assegnate

Categoria	Nome e Cognome	Profilo	note
C	Luana Milan	Istruttore amministrativo contabile – Economo comunale	Tempo pieno
C	Bovo Ornella	Istruttore amministrativo contabile	Tempo pieno in caso di sostituzioni per assenza dell'Economo

Limiti di spesa da osservare

Norma di legge	Descrizione	Importo limite massimo di spesa
Art.6, comma 8 D.L. n. 78/2010 conv. nella L. n. 122/2010	Spese di rappresentanza	827,80
Codifica Piano dei conti	descrizione	Importo e destinazione
1.03.01.02.000	Altri beni di consumo	827,80 Capitolo PEG 4506 RP per € 827,00 e capitolo 4211 per € 0,00

Art.15, comma 1, D.L. 66/2014 conv nella L. 89/2014	Spese per la gestione di autovetture	Limite del 30% della spesa sostenuta nel 2011 (Escluse le autovetture destinate alla tutela dell'ordine pubblico, protezione civile e ai servizi sociali) € 1.243,56
	Autovetture soggette al limite	Servizio
AZ506EZ	Anno 1998	LL.PP.
AA829YY	Anno 1995	PATRIMONIO
BW623LV	Anno 2001	SERV.DEMOGR.
Codifica Piano dei conti	descrizione	Importo e destinazione
1.10.04.99.000	Altri premi di assicurazione n.a.c.	Spese di assicurazione 2011 € 738,90 capitolo PEG 4300
1.02.01.09.000	Tassa di circolazione dei veicoli a motore (tassa automobilistica)	Spese di tassa di proprietà 2011 € 398,31 capitolo PEG 4604 RP e capitolo 4605 per € 0,00
1.03.02.09.000	Manutenzione ordinaria e riparazioni	Spese di manutenzione 2011 € 1.201,15 (capacità di spesa assegnata la servizio manutenzione del patrimonio)
1.03.02.09.000	Manutenzione ordinaria e riparazioni	Spese di lavaggio 2011 € 500,00 capitolo PEG 4602
1.03.01.02.000	Altri beni di consumo	Spese carburante 2011 € 1.306,85 capitolo PEG 76003 RP e capitolo PEG 4205

		Spese per acquisto 2011 € 0,00 (capacità di spesa assegnata a ciascun servizio)
Art.18, comma 8 septies D.L. n. 69/2013 conv. nella L. n. 98/2013	Spese per acquisto mobili arredi	Limite del 20% della spesa sostenuta nel biennio 2010 2011 (esclusi quelli destinati ad uso scolastico e servizio all'infanzia), € 5.219,54
Codifica Piano dei conti	descrizione	Importo e destinazione
2.02.01.03.000	Mobili e arredi	3.219,54 (capitolo PEG 311500) 2.000,00 (capitolo PEG 314000)

MISSIONE	1	SERVIZI ISTITUZIONALI, GENERALI E DI GESTIONE
PROGRAMMA	01	ORGANI ISTITUZIONALI

Obiettivo n. 3: Spese di rappresentanza

descrizione

Si intende garantire, con gli attuali standard:

e) la gestione degli acquisti relativi alle spese di rappresentanza ;

Inizio: 01/01/14 Fine: 31/12/16

Indicatori

	n. ordini effettuati	8
Fonte del dato	Servizio Economato	
Responsabile	Annalisa Rag. Scroccaro	

Valori attesi anno 2014	Valori attesi anno 2015	Valori attesi anno 2016
8	8	8

MISSIONE	1	SERVIZI ISTITUZIONALI, GENERALI E DI GESTIONE
PROGRAMMA	03	GESTIONE ECONOMICA, FINANZIARIA, PROGRAMMAZIONE E PROVVEDITORATO

Obiettivo n. 2: Gestione economale

- Incrementare gli acquisti realizzati con e-procurement

- verificare strumenti di programmazione possibili

Si vuole garantire con gli attuali standard:

- la gestione del **servizio economato** secondo quanto previsto dal vigente regolamento di contabilità e la predisposizione del rendiconto secondo la normativa vigente. Il potenziamento del servizio in relazione agli acquisti minuti e nell'ambito di quanto stabilito dal regolamento;

- la gestione degli acquisti di cancelleria, stampati, carta in risme, toner E materiale minuto di vario genere per tutti i servizi e le segreterie scolastiche e i volontari della protezione civile;

- acquisto carte di identità presso la Prefettura;

- contratto di noleggio affrancatrice postale;

- spese di rappresentanza;

- la gestione degli acquisti degli arredi per gli uffici comunali e gli istituti comprensivi;

- la gestione delle polizze fideiussorie;

- la gestione delle azioni in deposito;

- la gestione di tutte le polizze assicurative;

- gli abbonamenti a riviste cartacee o on line e a banche dati normative per gli uffici comunali

- gestione automezzi di proprietà, esclusa la manutenzione ordinaria, pagam. Tasse proprietà, fornitura carburanti, assicurazione, aggiornamenti del censimento permanente autovetture presso il Ministero e del monitoraggio costi;

- fornitura vestiario messi comunali e operai comunali

- Attività di "tesoriere interno" per gli uffici

Inizio: 01/01/14 Fine: 31/12/16

Indicatori

	n. acquisti in Mepa n. acquisiti in convenzioni Consip n. buoni economici emessi n. rendiconti dell'agente contabile redatti n. verifiche di cassa n. polizze assicurative stipulate e gestite n. automezzi N. abbonamenti nr polizze fideiussoria in custodia nr fatture liquidate nr beni mobili registrati in inventario	30 ordini diretti e 9 RDO Nr 9 126 pagamento – 31 riscossione 4 4 8 41 26 335 120 3129
Fonte del dato	Servizio Economato	
Responsabile	Annalisa Rag. Scroccaro	

Valori attesi anno 2014	Valori attesi anno 2015	Valori attesi anno 2016
30	30	30
2	2	2
150	150	150
4	4	4
4	4	4
8	8	8
41	41	41
26	26	26
335	335	335
120	120	120
3.150	3.150	3.150

SERVIZIO RISORSE UMANE

Risorse di personale assegnate

Categoria	Nome e Cognome	Profilo	note
D	Emanuela Bastianutto	Istruttore direttivo amministrativo contabile	Part time 80%
C	Anna Brianese	Istruttore amministrativo contabile	Tempo pieno
C	Claudia Favaretto	Istruttore amministrativo contabile	Tempo pieno
C	Adriana Pedrocco	Istruttore amministrativo contabile	Tempo pieno

Limiti di spesa da osservare

Norma di legge	Descrizione	Importo limite massimo di spesa
Art.46,commi 2 e 3, L. n. 133/2008	Incarichi individuali	5.500,00
Codifica Piano dei conti	descrizione	Importo e destinazione
1.03.02.11.000	Prestazioni professionali e specialistiche	€ 5.500,00 (incarichi professionali a esperti per formazione) alternativa alla spesa sottostante per formazione ai dipendenti capitolo PEG 39100

Art.6, comma 12 D.L. n. 78/2010 conv. nella L. n. 122/2010	Spese per missioni ai dipendenti	€ 2.278,00
Codifica Piano dei conti	descrizione	Importo e destinazione
1.03.02.02.000	Rappresentanza, organizzazione eventi, pubblicità e servizi per trasferta	€ 2.278,00 Capitolo PEG 14200

Art.6, comma 13 D.L. n. 78/2010 conv. nella L. n. 122/2010	Spese per formazione ai dipendenti	15.388,25
Codifica Piano dei conti	descrizione	Importo e destinazione
1.03.02.04.000	Acquisto di servizi per formazione e addestramento del personale dell'ente	15.388,25 4.501,00 (formazione fuori blocca obbligatoria da norme di legge: Sicurezza sul lavoro, anticorruzione e contabilità armonizzata) Capitolo PEG 38500

PIANO DEGLI OBIETTIVI

UNIONE DEL MIRANESE

Descrizione obiettivo	Partecipazione al tavolo tecnico costituito e coordinato da un funzionario del Comune di Santa Maria di Sala
Risultati attesi	Collaborazione per la stesura dei documenti necessari all'avvio dell'Unione relativamente al servizio Risorse Umane
Tempi di realizzazione	Entro il 31.12.2014
Indicatori di risultato	Esame da parte della Conferenza dei Sindaci di proposta definitiva da sottoporre alla commissione Statuto e regolamenti per la successiva approvazione consiliare

MISSIONE	1	SERVIZI ISTITUZIONALI, GENERALI E DI GESTIONE
PROGRAMMA	01	ORGANI ISTITUZIONALI

Obiettivo n. 8: Gestione economica degli organi politici

descrizione

Si intende garantire, con gli attuali standard:

- a) la gestione economica mensile degli amministratori, nel rispetto della disciplina che regola la materia;
- b) versamento dei contributi previdenziali ed assistenziali all'INPS come previsto dalle norme;
- c) versamento delle ritenute fiscali ed erariali;
- d) l'elaborazione delle certificazioni: CUD amministratori, consiglieri e membri commissioni;

Inizio: 01/01/14 Fine: 31/12/16

Indicatori

n. cedolini emessi		136
n. CUD rilasciati		35
Fonte dei dati	Servizio Risorse Umane	
Responsabile	Annalisa Rag. Scroccaro	

Valori attesi anno 2014	Valori attesi anno 2015	Valori attesi anno 2016
147	147	147
24	24	24

MISSIONE	1	SERVIZI ISTITUZIONALI, GENERALI E DI GESTIONE
PROGRAMMA	10	RISORSE UMANE

Obiettivo n. 1: Gestione e formazione del personale

descrizione

Garantire con gli attuali standard:

- a) gestione giuridica ed economica del personale, comprendente le seguenti attività:
 - bandi di concorso ed avvisi di mobilità per assunzioni di personale;
 - contratti individuali di lavoro;
 - gestione ed elaborazione paghe con imputazioni contabili della spesa prevista e conseguenti versamenti mensili dei contributi obbligatori e delle ritenute fiscali;
 - denunce mensili analitiche (DMA);
 - monitoraggio trimestrale e conto annuale da inviare alla Ragioneria dello Stato;
 - relazione al conto annuale;
 - emissione CUD e 770 semplificato;

- denunce di infortunio e conseguenti accertamenti contabili dei rimborsi pervenuti dall'INAIL;
- richieste risarcimento danni per malattie provocate da terzi ai dipendenti;
- richieste visite fiscali ai dipendenti assenti per malattia;
- gestione amministrativa e contabile del budget assegnato al Servizio Risorse Umane, con conseguente adozione degli atti amministrativi e contabili di previsione di spesa, impegno, liquidazione, nonché di previsione di entrata, accertamenti e riscossioni;
- denuncia INAIL;
- prospetto informativo disabili (art.9, comma 6, della L. 68/1999);
- calcolo e gestione del monte ore dei permessi sindacali, per rilevazione nell'apposito sistema integrato PERLA PA, Dip. F.P.;
- rilevazione delle assenze relative al mese precedente, per rilevazione nell'apposito sistema integrato PERLA PA, Dip. F.P.;
- rilevazione e gestione delle presenze ed assenze del personale dipendente e del Segretario Generale, con verifica della corrispondenza delle autorizzazioni e dei giustificativi acquisiti con gli istituti contrattuali e/o di legge e, di conseguenza, delle competenze fisse ed accessorie spettanti;
- supporto al Segretario nella gestione della contrattazione decentrata e dei rapporti con le OO.SS. (comprese le convocazioni degli incontri sindacali e le conseguenti redazioni dei verbali);
- procedimento di approvazione del Contratto Decentrato Integrativo (da avvio trattative sindacali ad invio del contratto definitivo ad ARAN e CNEL), inclusa la stesura della Relazione Illustrativa e della Relazione Tecnico-Finanziaria previste dalla normative vigente;
- predisposizione degli atti necessari per nomina del Nucleo di valutazione della Performance, svolgimento di attività di supporto allo stesso, redazione dei verbali;
- informative ai sindacati di tutti gli atti adottati inerenti il personale dipendente;
- rilevazioni nel sistema integrato PERLA PA, Dip. F.P. di GEDAP, GEPAS, PERMESSI 1. 104, Anagrafe delle Prestazioni dei dipendenti...
- programmazione del fabbisogno di personale, previsione di spesa per bilancio, verifica del rispetto dei limiti previsti dalla normativa vigente in materia di spesa del personale, supporto al Collegio dei Revisori dei Conti, mediante l'elaborazione dei dati necessari a quest'ultimo per i costanti monitoraggi da effettuare;
- adempimenti in materia di "Sicurezza sul Lavoro": supporto alla Ditta incaricata per la redazione e gli aggiornamenti dei DVR, incluso il documento specifico alla rilevazione dello "Stress Lavoro correlato"; supporto ai Datori di Lavoro (Responsabili di Settore) per la nomina e gli aggiornamenti delle squadre di emergenza e dei preposti per la sicurezza; formazione ed aggiornamento del personale dipendente; sorveglianza sanitaria nei confronti di tutto il personale dipendente mediante supporto al Medico del Lavoro, controllo della regolare periodicità delle visite mediche, organizzazione esami diagnostici e/o specialistici prescritti dal Medico, ecc.;
- predisposizione ed aggiornamenti del piano della formazione del personale; assunzione degli atti amministrativo-contabili per effettuazione dei corsi di aggiornamento per tutto il personale dipendente debitamente autorizzati dal Segretario ed organizzazione dei corsi di formazione "in house";
- pratiche pensionistiche, ricongiunzioni, riscatti, certificati di servizio e sistemazioni previdenziali, sia di dipendenti in servizio che di dipendenti cessati (PA04 e Passweb), pratiche TFR e TFS.
- Organizzazione generale dei Settori e dei servizi del Comune (organigramma, regolamento di organizzazione uffici e servizi, dotazioni organiche, riorganizzazioni, ecc.).

- Redazione delle determinazioni e dei provvedimenti del Sindaco e del Segretario relativi al personale (incarichi posizioni organizzative e sostituti, trasferimenti interni di personale, circolari del Segretario, ecc.).
- gestione servizio di erogazione buoni pasto sostitutivi del servizio di mensa per tutti i dipendenti.
- attivazione e supporto ai Responsabili di Settore nella gestione dei tirocini richiesti dalle Università e dagli Istituti Scolastici.

Inizio: 01/01/14 Fine: 31/12/16

Indicatori su base annua

Descrizioni indicatori:	
n. dipendenti a tempo indeterminato gestiti	79
n. dipendenti a tempo determinato gestiti	0
n. richieste di rimborso ai Comuni di Mirano e Morgano per segreteria convenzionata	2
n. ricevute consegna buoni pasto	170
n. verifiche di cassa da parte del Collegio dei Revisori	4
n. rendiconti agente contabile	1
n. assunzioni effettuate	0
n. cessazioni dal servizio	0
n. avvisi di mobilità	0
n. nulla osta mobilità concesse	1
n. contratti di lavoro stipulati (esclusi quelli per assunzione)	1
n. denunce di infortunio	0
n. registrazioni “anagrafe prestazioni dipendenti”	40
n. conto annuale della spesa del personale e monitoraggi trimestrali	5
n. richieste risarcimento danni per malattie provocate da terzi ai dipendenti	1
n. richieste visite fiscali	24
n. contratti decentrati stipulati	2
n. pratiche tirocini/stage	5
n. corsi di formazione effettuati	74
n. informative inviate ai Sindacati	75
n. verbali incontri tra delegazioni del Comune e rappresentanze sindacali	7
n. fascicoli personali lavoratori occasionali da compensare con voucher	0
n. pratiche pensionistiche	0
n. pratiche TFS/TFR	0
n. pratiche INPS ed altri istituti ed enti	19

Fonte dei dati	Servizio Risorse Umane
Responsabile	Annalisa Rag. Scroccaro

Valori attesi anno 2014	Valori attesi anno 2015	Valori attesi anno 2016
79	79	79
0	0	0
2	2	2
170	170	170
4	4	4
1	1	1
2	2	2
2	2	2
2	2	2
0	0	0
0	0	0
0	0	0
40	40	40
5	5	5
0	0	0
24	24	24
2	2	2
5	5	5
74	74	74
75	75	75
7	7	7
0	0	0
2	2	2
1	1	1
19	19	19

Obiettivo n. 2: Prevenzione e protezione sul lavoro

descrizione

Garantire con gli attuali standard:

Cura di tutti gli adempimenti riguardanti la sorveglianza sanitaria (visite mediche, drug-test) e la sicurezza sul lavoro in materia di formazione mediante l'organizzazione dei corsi obbligatori previsti dalle norme e assistenza all'RSPP nell'aggiornamento dei DVR e del documento di analisi dello stress correlato.

Inizio: 01/01/14 Fine: 31/12/16

Indicatori

n. corsi di formazione in materia di sicurezza	6
n. dipendenti sottoposti a visita medica	25
n. dipendenti sottoposti ad esami clinici o visite specialistiche prescritte dal Medico competente	15
Fonte del dato	Servizio Risorse Umane
Responsabile	Annalisa Rag. Scroccaro

Valori attesi anno 2014	Valori attesi anno 2015	Valori attesi anno 2016
3	3	3
59	59	59
13	13	13

SERVIZIO TRIBUTI

Risorse di personale assegnate

Categoria	Nome e Cognome	Profilo	note
D	Dino Manchiero	Istruttore direttivo amministrativo contabile	Tempo pieno
C	Donatella Pelizzon	Istruttore amministrativo contabile	Tempo pieno
C	Massimiliano don	Istruttore amministrativo contabile	Tempo pieno
C	Cristina Spadaro	Istruttore amministrativo contabile	Tempo pieno

MISSIONE	1	SERVIZI ISTITUZIONALI, GENERALI E DI GESTIONE
PROGRAMMA	04	GESTIONE DELLE ENTRATE TRIBUTARIE E SERVIZI FISCALI

Obiettivo n. 1: Politiche tributarie

descrizione

Si intende assicurare, con gli attuali standard:

IUC Imposta unica comunale composta da:

Imposta municipale unica IMU

- Agevolazione del contribuente nell'adempimento degli obblighi connessi all'introduzione della nuova imposta, predisposizione modulistica, servizio di calcolo allo sportello a tutti i contribuenti che ne facciano richiesta;
- Confronto costante del gettito IMU rispetto ai dati del MEF pubblicati nel portale del federalismo fiscale;
- Aggiornamento costante della banca dati ICI/IMU
- Integrazione e aggiornamento del regolamento comunale IMU e proiezioni di gettito per modifiche aliquote
- Autorizzazioni rateizzazioni;
- Accertamento con adesione;
- attività di accertamento tributario e contenzioso;
- gestione della riscossione coattiva con il concessionario,;

Tributo sui servizi indivisibili TASI

- Agevolazione del contribuente nell'adempimento degli obblighi connessi all'introduzione della nuovo tributo, predisposizione modulistica, servizio di calcolo allo sportello a tutti i contribuenti che ne facciano richiesta;
- Confronto costante del gettito TASI rispetto ai dati del MEF pubblicati nel portale del federalismo fiscale;
- Aggiornamento costante della banca dati IMU/TASI
- Integrazione e aggiornamento del regolamento comunale TASI e proiezioni di gettito per definizione delle aliquote;
- Autorizzazioni rateizzazioni;
- Accertamento con adesione;
- attività di accertamento tributario e contenzioso;
- Insinuazione al passivo;
- gestione della riscossione coattiva con il concessionario.

Tassa asporto e smaltimento rifiuti TARI

- Agevolazione del contribuente nell'adempimento degli obblighi connessi all'introduzione del tributo, predisposizione modulistica, invio al domicilio delle bollette di pagamento con la cadenza che sarà disposta nel regolamento, attraverso il gestore del servizio di asporto rifiuti;
- Confronto costante del gettito con il gestore del servizio;
- Aggiornamento costante della banca dati e del software gestionale;
- Integrazione e aggiornamento del regolamento comunale TARI e proiezioni di gettito per definizione delle tariffe;
- Autorizzazioni rateizzazioni;
- Accertamento con adesione;
- attività di accertamento tributario e contenzioso;
- Insinuazione al passivo;
- gestione della riscossione coattiva con il concessionario.

Imposta comunale sugli immobili ICI

Completamento attività di accertamento, recupero imposta e contenzioso.

Tassa Occupazione Saperi e Aree Pubbliche TOSAP- Imposta Comunale Pubblicità ICP Servizi di riscossione

Procedure per l'affidamento/concessione dei servizi di gestione della Tassa di Occupazione Suolo e Aree Pubbliche e Imposta di pubblicità e pubbliche affissioni a partire dall'01.01.2015 se verrà emanata la riforma della riscossione.

- gestione e rilascio delle autorizzazioni all'occupazione del suolo pubblico;
- aggiornamento Piano degli impianti;
- gestione e rilascio autorizzazioni di cui all'art. 134 del Reg. del NCDS
- Gestione e rilascio autorizzazioni di cui alla legge n° 172/1992

Inizio: 01/01/14 Fine: 31/12/16

Indicatori

n. dichiarazioni IMU/TARES caricate nel 2013	513	
n. provvedimenti di accertamento IMU emessi nel 2013	30	
n. provvedimenti di accertamento ICI emessi nel 2013	552	
n. provvedimenti di rimborso ICI/IMU emessi nel 2013	42	
n. ricorsi/appello e costituzione in giudizio nel 2013	1	
n. insinuazioni al passivo	5	
n. accertamenti con adesione	5	
n. F24 emessi da sportello nel 2013	3727	
n. schede contribuente emesse da sportello nel 2013	3727	
n. ravvedimenti operosi	Dato disponibile dal 2014	
n. autorizzazioni al pagamento rateale nel 2013	50	
n° provvedimenti autotutela nel 2013	29	
n. autorizzazioni all'occupazione del suolo pubblico rilasciate nel 2013	181	
n. autorizzazioni di cui all'art. 134 del Regolamento del N.C.D.S. nel 2013	2	
n° autorizzazioni "pubblicità sanitaria" di cui alla legge n° 175/1992 nel 2013	0	
Fonte del dato	Servizio tributi	
Responsabile	Annalisa Rag. Scroccaro	

Valori attesi anno 2014	Valori attesi anno 2015	Valori attesi anno 2016
500	500	500
50	50	50
100	100	100
40	40	40
-	-	-
1	1	1
-	-	-
4.000	4.000	4.000
4.000	4.000	4.000
100	100	100
50	50	50
10	10	10
180	180	180
-	-	-
-	-	-

SETTORE GESTIONE DEL TERRITORIO

Responsabile Ing. Fabio Callegher

SERVIZIO LAVORI PUBBLICI

Risorse di personale assegnate

Categoria	Nome e Cognome	Profilo	note
D	Lucia Vittoria Tortorelli	Istruttore direttivo tecnico	Tempo pieno
D	Maria Irene Rudisi	Istruttore direttivo tecnico	Tempo pieno
D	Carolina Bonamici	Istruttore direttivo tecnico	Tempo pieno

Limiti di spesa da osservare

Norma di legge	Descrizione	Importo limite massimo di spesa
Art.46,commi 2 e 3, L. n. 133/2008	Incarichi individuali	€ 5.000,00
Codifica Piano dei conti	descrizione	Importo e destinazione
1.03.02.11.000	Prestazioni professionali e specialistiche	€ 5.000,00 (incarichi a tecnici professionisti per lavori pubblici) capitolo PEG 181500

MISSIONE	1	SERVIZI ISTITUZIONALI, GENERALI E DI GESTIONE
PROGRAMMA	06	UFFICIO TECNICO

Obiettivo n. 2: Lavori pubblici ed Espropri

Si intende garantire, con gli attuali standard:

- iter relativo alla realizzazione, collaudo ed acquisizione di opere di urbanizzazione realizzate nell'ambito dei Piani di Lottizzazione;
- procedure per il rinnovo o l'attivazione di Certificati di Prevenzione Incendi di immobili di proprietà comunale, (scuole, biblioteca, sedi amministrative, impianti sportivi, strutture aperte al pubblico);
- attività varie correlate alla commissione comunale per pubblici spettacoli;
- esperimento di gare di appalto per lavori, servizi e forniture, con tutte le attività correlate;
- attività varie connesse con l'Autorità Vigilanza sui Contratti Pubblici, comprese la trasmissione dei dati relativi ai lavori pubblici, il pagamento della tariffa, la gestione CIG, certificato esecuzione lavori, ecc;
- monitoraggio opere pubbliche e relativi finanziamenti (Piattaforma PCC: certificazione crediti/debiti, Ministero economia e finanze: CUP);
- Anagrafe edilizia scolastica;
- verifiche sismiche
- incarichi professionali conferiti a professionisti esterni per l'effettuazione di prestazioni relative ad immobili di proprietà comunale (accatastamenti, frazionamenti, stipula atti notarili per l'acquisizione/cessione di aree).
- completamento di opere e progetti assegnati al servizio negli anni precedenti sono ancora in corso di svolgimento e che avranno inizio nell'esercizio 2014.

Inizio: 01/01/14 Fine: 31/12/16

Indicatori

	n. lavori da appaltare 2014	2
	n. progettazioni esterne di opere pubbliche	3-4
	n. progettazioni interne di opere pubbliche	3
	Collaudi e certificati di regolare esecuzione	2
	n. opere pubbliche con direzione lavori interna	4
	n. opere pubbliche con direzione lavori esterna	3
	Attività commissione pubblico spettacolo – riunioni e sopralluoghi	2
Fonte del dato	Servizio lavori pubblici ed espropri	
Responsabile	Ing. Fabio Callegher	

Valori attesi anno 2014	Valori attesi anno 2015	Valori attesi anno 2016
2	2	2
2	2	2

2	2	2
2	2	2
2	2	2
2	2	2
2	2	2

SERVIZIO MANUTENZIONE DEL PATRIMONIO

Risorse di personale assegnate

Categoria	Nome e Cognome	Profilo	note
D	Davide Checchin	Istruttore direttivo tecnico	Tempo pieno
C	Anita Bonesso	Istruttore amministrativo contabile	Part time 80%
C	Mara Concollato	Istruttore tecnico	Part time 80%
B	Franco Bragato	Collaboratore tecnico	Tempo pieno
B	Lorenzo Gomiero	Collaboratore tecnico	Tempo pieno
B	Pierluigi Favaro	Esecutore tecnico specializzato	Tempo pieno
B	Livio Pastrello	Esecutore tecnico specializzato	Tempo pieno
B	Stefano Trabacchin	Esecutore tecnico specializzato	Tempo pieno

Limiti di spesa da osservare

Norma di legge	Descrizione	Importo limite massimo di spesa
Art.15,comma 1, D.L. 66/2014 conv nella L. 89/2014	Spese per la gestione di autovetture	Limite del 30% della spesa sostenuta nel 2011 (Escluse le autovetture destinate alla tutela dell'ordine pubblico, protezione civile e ai servizi sociali) € 1.243,56
	Autovetture soggette al limite	Servizio
AZ506EZ	Anno 1998	LL.PP.
AA829YY	Anno 1995	PATRIMONIO
BW623LV	Anno 2001	SERV.DEMOGR.
Codifica Piano dei conti	descrizione	Importo e destinazione
1.10.04.99.000	Altri premi di assicurazione n.a.c.	Spese di assicurazione 2011 € 738,90 capitolo PEG 4300
1.02.01.09.000	Tassa di circolazione dei veicoli a motore (tassa automobilistica)	Spese di tassa di proprietà 2011 € 398,31 capitolo PEG 4604 RP e capitolo PEG 4605 per € 0,00
1.03.02.09.000	Manutenzione ordinaria e riparazioni	Spese di manutenzione 2011 € 1.201,15 capitolo PEG 20000
1.03.02.09.000	Manutenzione ordinaria e riparazioni	Spese di lavaggio 2011 € 500,00 capitolo PEG 4602
1.03.01.02.000	Altri beni di consumo	Spese carburante 2011 € 1.306,85 capitolo PEG 76003 RP e capitolo PEG 4205
1.03.02.11.000	Prestazioni professionali e specialistiche	Spese di lavaggio 2011 € 500,00 (capacità di spesa assegnata al servizio economato)
1.03.02.11.000	Prestazioni professionali e specialistiche	Spese carburante 2011 € 1.306,85 (capacità di spesa assegnata al servizio economato)

		Spese per acquisto 2011 € 0,00 (capacità di spesa assegnata a ciascun servizio)
--	--	---

PIANO DEGLI OBIETTIVI

UNIONE DEL MIRANESE

Descrizione obiettivo	Partecipazione al tavolo tecnico costituito e coordinato dal Segretario generale con Comune di Spinea
Risultati attesi	Collaborazione per la stesura dei documenti necessari all'avvio dell'Unione relativamente alle Funzioni di protezione civile
Tempi di realizzazione	Entro il 31.12.2014
Indicatori di risultato	Esame da parte della Conferenza dei Sindaci di proposta definitiva da sottoporre alla commissione Statuto e regolamenti per la successiva approvazione consiliare

AVVIO PROGRAMMA DI EFFICIENTAMENTO ENERGETICO IMPIANTI DI ILLUMINAZIONE PUBBLICA

Descrizione obiettivo	Avvio programma di ammodernamento degli impianti di pubblica illuminazione con installazione di lampade a basso consumo
Risultati attesi	Diminuzione dei consumi elettrici e miglioramento della funzionalità degli impianti di pubblica illuminazione, in attuazione delle azioni previste dal P.A.E.S. e dal P.I.C.I.L.
Tempi di realizzazione	Entro il 31.12.2014
Indicatori di risultato	Affidamento appalto

MISSIONE	1	SERVIZI ISTITUZIONALI, GENERALI E DI GESTIONE
PROGRAMMA	01	ORGANI ISTITUZIONALI

Obiettivo n. 10: Gestione utenze e beni ente

Descrizione

Si intende garantire, con gli attuali standard:

Si vuole assicurare un buon livello di conservazione e di funzionamento ai beni mobili, automezzi e monitorare le spese per le varie utenze per cercare di contenerle.

Inizio: 01/01/14 Fine: 31/12/16

Indicatori

	N. utenze telefonia mobile N. attivazioni dell'impianto di riscaldamento in occasione delle sedute consiliari	1 20
Fonte del dato	Servizio Manutenzione del patrimonio	
Responsabile	Fabio Ing. Callegher	

Valori attesi anno 2014	Valori attesi anno 2015	Valori attesi anno 2016
1	1	1
15	15	15

MISSIONE	1	SERVIZI ISTITUZIONALI, GENERALI E DI GESTIONE
PROGRAMMA	06	UFFICIO TECNICO

Obiettivo n. 3: Manutenzione del patrimonio

Si intende garantire, con gli attuali standard:

Garantire con gli attuali standard la manutenzione del patrimonio comunale attuando lavori e servizi di manutenzione ordinaria e straordinaria, a mezzo del personale operaio comunale ed incaricando ditte esterne. Si provvede inoltre a corrispondere le somme necessarie per le utenze acqua, gas, energia elettrica, telefonia.

L'obiettivo prevede l'attuazione delle seguenti attività:

- **Provvedere** alla manutenzione ordinaria e straordinaria di modesta entità di tutto il patrimonio comunale. Rientrano tra questi la manutenzione straordinaria delle strade, dei marciapiedi, della pubblica illuminazione, del sistema di smaltimento delle acque meteoriche, nonché tutte le manutenzioni agli edifici scolastici e agli altri edifici pubblici ed impianti sportivi;
- **Gestione** del verde pubblico effettuando degli interventi di manutenzione ordinaria e straordinaria che si rendono necessari.
- **Gestione** dei servizi inerenti la fornitura di energia elettrica, acquedotto e depurazione, telefonia, connettività, riscaldamento, pulizie uffici comunali e palestre e del servizio offerto dalla SEAT Pagine Gialle

per mantenere lo spazio informativo relativo alle utenze telefoniche degli uffici comunali all'interno dell'elenco telefonico e nelle pagine web;

- **Manutenzione** di tutti i mezzi e delle attrezzature comunali. L'ufficio manutenzione del patrimonio effettuerà gli impegni di spesa e le liquidazioni mentre resterà in capo a ciascun capo Settore la responsabilità della programmazione e scadenza degli interventi nonché la consegna ed il ritiro delle autovetture in officina;

- **Noleggio** di attrezzature e mezzi;

- **Manutenzione** ordinaria della segnaletica orizzontale, verticale e toponomastica nonché l'installazione di nuovi impianti a seguito di ordinanze emesse dal Comando di Polizia Locale;

- **Gestione** dei servizi cimiteriali di tumulazione ed inumazione ed eventuali estumulazioni ed esumazioni e cura dei due cimiteri comunali;

- **Effettuazione** di verifiche e manutenzioni periodiche obbligatorie per il mantenimento delle attrezzature, strutture, impianti, dispositivi degli edifici comunali;

- **Gestione** delle aree attrezzate a gioco mediante verifiche periodiche, interventi di manutenzione ordinaria e sostituzione di giochi non più idonei;

- **Effettuazione** della progettazione, quando necessario, degli interventi da eseguire, in economia, con il personale operaio o con ditte di fiducia o con affidamento seguito gara d'appalto;

- **Predisposizione** della documentazione prevista dalla legge in materia di Protezione Civile e fornire il Gruppo di Volontari di Protezione Civile di idonee attrezzature, vestiario, formazione e di un contributo a fronte di spese vive che i volontari sostengono nel corso dell'attività.

- **Garantire** la sicurezza nei luoghi di lavoro si rende necessario provvedere alla redazione ed aggiornamento dei documenti per la sicurezza nei luoghi di lavoro e provvedere all'acquisto di materiali ed attrezzature per effettuare di interventi di riduzione dei rischi come individuati dai relativi documenti di valutazione o prescritti da organizzazioni preposte alla tutela dei lavoratori nei luoghi di lavoro, acquisto di dispositivi di protezione, ecc;

- **Provvedere** alla consegna, montaggio e smontaggio di palchi, sedie, ecc delle manifestazioni patrocinate dal Comune;

- **Provvedere** a tutte le operazioni necessarie per l'espletamento delle consultazioni elettorali, montaggio e smontaggio tabelloni elettorali, allestimento dei seggi all'interno degli edifici scolastici, consegna e ritiro materiale elettorale.

Indicatori

	n. interventi di manutenzione ordinaria suddivisi per:	1996
	manutenzione edifici e patrimonio comunale	472
	verde pubblico	103
	strade	1421
	n. interventi sulla segnaletica orizzontale e verticale	163
	N Utenze telefonia mobile	39
	n. Utenze telefonia fissa	66
	n. utenze energia elettrica	51 AU +54 PI
	n. utenze idriche	82
Fonte del dato	Servizio Manutenzione del patrimonio	
Responsabile	Ing. Fabio Callegher	

Valori attesi anno 2014	Valori attesi anno 2015	Valori attesi anno 2016
1.500	1.500	1.500

354	354	354
77	77	77
1069	1069	1069
120	120	120
30	30	30
60	60	60
100	100	100
80	80	80

MISSIONE	1	SERVIZI ISTITUZIONALI, GENERALI E DI GESTIONE
PROGRAMMA	10	RISORSE UMANE

Obiettivo n. 6: Prevenzione e protezione sul lavoro

Descrizione

Garantire con gli attuali standard:

Adempiere alle disposizioni previste dal D. Lgs 81/08 e successive integrazioni, al fine di garantire la sicurezza nei luoghi di lavoro si rende necessario provvedere alla valutazione rischi sia per gli operai che per il personale d'ufficio, avvalendosi della collaborazione di una ditta esterna specializzata in materia.

Inoltre si dovrà provvedere all'acquisto di materiali ed attrezzature per effettuare gli interventi di riduzione dei rischi come individuati dai relativi documenti di valutazione o prescritti da organizzazioni preposte alla tutela della sicurezza dei lavoratori nei luoghi di lavoro, acquisto di dispositivi di protezione, ecc

Inizio: 01/01/14 Fine: 31/12/16

Indicatori

	N. riunioni periodiche datori di lavoro	1
Fonte del dato	Servizio Manutenzione del Patrimonio	
Responsabile	Ing. Fabio Callegher	

Valori attesi anno 2014	Valori attesi anno 2015	Valori attesi anno 2016
1	1	1

MISSIONE	4	ISTRUZIONE E DIRITTO ALLO STUDIO
PROGRAMMA	01	ISTRUZIONE PRESCOLASTICA

Obiettivo n. 2: Manutenzione asilo nido e scuole dell'infanzia

Descrizione

Si intende garantire, con gli attuali standard:

Assicurare le necessarie manutenzioni ordinarie e straordinarie di modesta entità agli edifici sede di asilo nido e di scuola dell'infanzia.

Realizzare i lavori di manutenzione ordinaria e straordinaria necessari per il buon funzionamento dell'attività scolastica con l'assunzione dei costi relativi alle utenze elettriche, telefoniche, acqua, riscaldamento escluso asilo nido (in concessione alla ditta esterna).

Inizio: 01/01/14 Fine: 31/12/16

Indicatori

	n. plessi scolastici	4
Fonte del dato	Servizio manutenzione del patrimonio	
Responsabile	Ing. Fabio Callegher	

Valori attesi anno 2014	Valori attesi anno 2015	Valori attesi anno 2016
4	4	4

MISSIONE	4	ISTRUZIONE E DIRITTO ALLO STUDIO
PROGRAMMA	02	ALTRI ORDINI DI ISTRUZIONE NON UNIVERSITARIA

Obiettivo n. 2: Manutenzione scuole primarie e secondarie di primo grado

Descrizione

Si intende garantire, con gli attuali standard:

Assicurare le necessarie manutenzioni ordinarie e straordinarie di modesta entità agli edifici sedi delle scuole primarie e secondaria di primo grado. Assunzione dei costi relativi alle utenze elettriche, telefoniche, acqua e riscaldamento.

Realizzazione dei lavori di manutenzione ordinaria e straordinaria di modesta entità al fine di assicurare il buon funzionamento dell'attività scolastica.

Inizio: 01/01/14 Fine: 31/12/16

Indicatori

	n. plessi scolastici	4
	n. interventi di manutenzione da effettuare dal personale operaio dell'ente.	220
	n. interventi di manutenzione da effettuare in appalto.	16
Fonte del dato	Servizio manutenzione del patrimonio	
Responsabile	Ing. Fabio Callegher	

Valori attesi anno 2014	Valori attesi anno 2015	Valori attesi anno 2016
4	4	4
200	200	200
10	10	10

Obiettivo n. 3: Arredo spazi esterni di pertinenza agli edifici scolastici.

Descrizione

Si intende garantire, con gli attuali standard:

Fornire alle scuole elementi di arredo esterno quali panchine, cestini, giochi.

Inizio: 01/01/14 Fine: 31/12/16

Indicatori

	n. acquisti	4
Fonte del dato	Servizio manutenzione del patrimonio	
Responsabile	Fabio Ing. Callegher	

Valori attesi anno 2014	Valori attesi anno 2015	Valori attesi anno 2016
2	2	2

MISSIONE	5	TUTELA E VALORIZZAZIONE DEI BENI E DELLE ATTIVITA' CULTURALI
PROGRAMMA	01	VALORIZZAZIONE DEI BENI DI INTERESSE STORICO

Obiettivo n. 1 Manifestazioni

Si intende garantire, con gli attuali standard:

Garantire la logistica

Inizio: 01/01/14 Fine: 31/12/16

Indicatori

	N. di manifestazioni cui è stato concesso l'uso delle sedie .	20
	N. di manifestazioni cui è stato concesso l'uso dei palchi .	8
	N. di manifestazioni cui è stato concesso l'uso delle pedane .	5
	N. di manifestazioni cui è stato concesso l'uso dei pannelli .	4
	N. di manifestazioni cui è stato concesso l'uso dei tavoli .	5
Fonte del dato	Servizio Manutenzione del patrimonio	
Responsabile	Fabio Ing. Callegher	

Valori attesi anno 2014	Valori attesi anno 2015	Valori attesi anno 2016
15	15	15
5	5	5
3	3	3
2	2	2
3	3	3

MISSIONE	6	POLITICHE GIOVANILI, SPORT E TEMPO LIBERO
PROGRAMMA	01	SPORT E TEMPO LIBERO

Obiettivo n. 3: Manutenzione impianti sportivi

Descrizione

Si intende garantire, con gli attuali standard:

Assicurare le necessarie manutenzioni ordinarie e straordinarie di modesta entità agli impianti sportivi.

Assunzione dei costi relativi alle varie utenze.

Inizio: 01/01/14 Fine: 31/12/16

Indicatori

	Manutenzione ordinaria impianti sportivi: n, impianti sportivi n. interventi di manutenzione da effettuare con il proprio personale. n. interventi di manutenzione da effettuare in appalto.	4 all'aperto e 5 al chiuso Dato non preventivabile Dato non preventivabile
Fonte del dato	Servizio manutenzione del patrimonio	
Responsabile	Ing. Fabio Callegher	

Valori attesi anno 2014	Valori attesi anno 2015	Valori attesi anno 2016
9	9	9
30	30	30
2	2	2

MISSIONE	9	SVILUPPO SOSTENIBILE E TUTELA DEL TERRITORIO E DELL' AMBIENTE
PROGRAMMA	02	TUTELA, VALORIZZAZIONE E RECUPERO AMBIENTALE

Obiettivo n. 2: Verde pubblico

descrizione

Si intende garantire, con gli attuali standard:

Per quanto riguarda il verde pubblico, che sarà gestito parte in amministrazione diretta e parte in appalto esterno, si mira ad un buon standard di servizio prevedendo in particolare:

- nel periodo da maggio/ottobre almeno 3 sfalci dei cigli stradali;
- nel periodo maggio/ottobre almeno n. 5 sfalci delle aree a verde;
- nel periodo maggio/ottobre almeno n. 3 sfalci delle siepi;

Si provvede inoltre alla potatura delle alberature ed eliminazione delle erbe infestanti e polloni.

Manutenzione degli impianti di irrigazione dei parchi.

Inizio: 01/01/14 Fine: 31/12/16

Indicatori

	Mq. Totali di parchi, giardini, aiuole ecc. costo totale verde pubblico	Mq. 328.120,00 € 217.440,00
Fonte del dato	Servizio manutenzione del patrimonio	
Responsabile	Ing. Fabio Callegher	

Valori attesi anno 2014	Valori attesi anno 2015	Valori attesi anno 2016
Mq. 328.120	Mq. 328.120	Mq. 328.120
€ 180.000,00	€ 180.000,00	€ 180.000,00

MISSIONE	9	SVILUPPO SOSTENIBILE E TUTELA DEL TERRITORIO E DELL' AMBIENTE
PROGRAMMA	04	SERVIZIO IDRICO INTEGRATO

Obiettivo n. 1: Manutenzione della rete di smaltimento delle acque bianche

descrizione

Si intende garantire, con gli attuali standard:

Realizzare gli interventi di espurgo tubazioni e pozzetti della fognatura bianca.

Inizio: 01/01/14 Fine: 31/12/16

Indicatori

	Rete fognaria bianca: Km di rete N. pozzetti raccolta acque meteoriche	90 3500
Fonte del dato	Servizio manutenzione del patrimonio	
Responsabile	Ing. Fabio Callegher	

Valori attesi anno 2014	Valori attesi anno 2015	Valori attesi anno 2016
90	90	90
3.500	3.500	3.500

MISSIONE	10	TRASPORTI E DIRITTO ALLA MOBILITA'
PROGRAMMA	05	VIABILITA' E INFRASTRUTTURE STRADALI

Obiettivo n. 1: Viabilità e illuminazione pubblica

descrizione

Si intende garantire, con gli attuali standard:

Assicurare, con gli attuali standard, la sicurezza della **viabilità** con interventi di:

- 1) conservazione della segnaletica orizzontale e verticale;
- 2) manutenzione ordinaria dei tappeti stradali;
- 3) prevenzione dei possibili disagi causati dal ghiaccio e dalla neve durante il periodo invernale;
- 4) sfalcio dei cigli stradali e potatura delle alberature stradali.

Realizzare gli interventi, riguardanti la viabilità, di manutenzione straordinaria.

Provvedere agli interventi di manutenzione ordinaria e straordinaria sulla rete di **illuminazione pubblica**, per ridurre i consumi energetici.

Inizio: 01/01/14 Fine: 31/12/16

Indicatori

	Km. Totale di rete viaria comunale Rete di illuminazione pubblica: n. pali	112 4.327
Fonte del dato	Servizio manutenzione del patrimonio	
Responsabile	Ing. Fabio Callegher	

Valori attesi anno 2014	Valori attesi anno 2015	Valori attesi anno 2016
112	112	112
4.327	4.327	4.327

MISSIONE	11	SOCCORSO CIVILE
PROGRAMMA	01	SISTEMA DI PROTEZIONE CIVILE

Obiettivo n. 1: Protezione civile

descrizione

Si intende garantire, con gli attuali standard:

Fornire materiali ed attrezzature per l'adeguato funzionamento del Gruppo Comunale di Protezione Civile.

Coordinare gli interventi dei volontari del Gruppo Comunale di Protezione Civile in caso di Calamità naturali o incidenti delle attività a rischio rilevante presenti nel territorio

Inizio: 01/01/14 Fine: 31/12/16

Indicatori

	N. interventi effettuati dal Gruppo Comunale di Protezione Civile	5
Fonte del dato	Servizio manutenzione del patrimonio	
Responsabile	Ing. Fabio Callegher	

Valori attesi anno 2014	Valori attesi anno 2015	Valori attesi anno 2016
2	2	2

MISSIONE	12	DIRITTI SOCIALI, POLITICHE SOCIALI E FAMIGLIA
PROGRAMMA	09	SERVIZIO NECROSCOPICO E CIMITERIALE

Obiettivo n. 1: Manutenzioni ordinarie e straordinarie cimiteri

descrizione

Si intende garantire, con gli attuali standard:

Si vuole garantire, nei limiti delle risorse assegnate, l'attuale livello di conservazione dei cimiteri.

Inizio: 01/01/14 Fine: 31/12/16

Indicatori

	N. cimiteri gestiti	2
Fonte del dato	Servizio manutenzione del patrimonio	
Responsabile	Ing. Fabio Callegher	

Valori attesi anno 2014	Valori attesi anno 2015	Valori attesi anno 2016
2	2	2

Obiettivo n. 2: Inumazioni e Tumulazioni

descrizione

Si intende garantire, con gli attuali standard:

Garantire le inumazioni e le tumulazioni delle salme nei due cimiteri comunali. Rilascio di autorizzazioni per la posa di monumenti funebri nei campi comuni;

Effettuazione del servizio di esumazioni e estumulazioni ordinarie come disposto dal vigente regolamento di polizia cimiteriale

Inizio: 01/01/14 Fine: 31/12/16

Indicatori

	N. autorizzazioni rilasciate	29
Fonte del dato	Servizio manutenzione del patrimonio	
Responsabile	Ing. Fabio Callegher	

Valori attesi anno 2014	Valori attesi anno 2015	Valori attesi anno 2016
20	20	20

SERVIZIO PATRIMONIO E AMBIENTE

Risorse di personale assegnate

Categoria	Nome e Cognome	Profilo	note
D	Ermes Mescalchin	Istruttore direttivo tecnico	Tempo pieno
B	Daniele Stradiotto	Collaboratore tecnico	Tempo pieno

PIANO DEGLI OBIETTIVI

REGOLAMENTAZIONE UTILIZZO IMPIANTI SPORTIVI

Descrizione obiettivo	Regolamentazione gestione degli impianti sportivi
Risultati attesi	Proposta alla Giunta nuovo strumento regolamentare
Tempi di realizzazione	Entro il 30.09.2014
Indicatori di risultato	Esame da parte della Giunta di proposta definitiva da sottoporre alla commissione Statuto e regolamenti per la successiva approvazione consiliare

MISSIONE	6	POLITICHE GIOVANILI, SPORT E TEMPO LIBERO
PROGRAMMA	01	SPORT E TEMPO LIBERO

Obiettivo n. 2: Regolamentazione utilizzo strutture

Descrizione

Approvare il regolamento per l'utilizzo degli impianti sportivi.

Inizio: 01/01/14 Fine: 31/12/16

Indicatori

	Redazione e n. aggiornamento regolamento	0
Fonte del dato	Servizio Patrimonio e ambiente	
Responsabile	Ing. Fabio Callegher	

Valori attesi anno 2014	Valori attesi anno 2015	Valori attesi anno 2016
1	0	0

MISSIONE	8	ASSETTO DEL TERRITORIO ED EDILIZIA ABITATIVA
PROGRAMMA	02	EDILIZIA RESIDENZIALE PUBBLICA E LOCALE E PIANI DI EDILIZIA ECONOMICO - POPOLARE

Obiettivo n. 1:

descrizione

Si intende garantire, con gli attuali standard:

Garantire la realizzazione degli interventi agli alloggi di edilizia residenziale pubblica

Inizio: 01/01/14 Fine: 31/12/16

Indicatori

	N. alloggi di edilizia residenziale pubblica	26
Fonte del dato	Servizio patrimonio e ambiente	
Responsabile	Ing. Fabio Callegher	

Valori attesi anno 2014	Valori attesi anno 2015	Valori attesi anno 2016
26	18	18

MISSIONE	9	SVILUPPO SOSTENIBILE E TUTELA DEL TERRITORIO E DELL' AMBIENTE
PROGRAMMA	02	TUTELA, VALORIZZAZIONE E RECUPERO AMBIENTALE

Obiettivo n. 1: Servizio tutela ambientale

Descrizione:

Si intende garantire, con gli attuali standard:

Mantenimento degli attuali livelli di erogazione del servizio ambientale.

Promozione di iniziative di sensibilizzazione della popolazione su tematiche ambientali quali la gestione responsabile e pubblica dell'acqua, il rispetto e la salvaguardia dell'ambiente attraverso il sostegno e la promozione del sistema di raccolta differenziata dei rifiuti, l'utilizzo delle fonti energetiche rinnovabili, il contenimento dei consumi, la vigilanza sul territorio.

Controlli sul territorio ai fini della prevenzione e vigilanza su attività e comportamenti fonti di potenziale pericolo per l'ambiente.

Coinvolgimento delle associazioni che collaborano con l'amministrazione per la tutela e valorizzazione ambientale del territorio comunale.

Promozione dell'educazione ambientale nei riguardi dei ragazzi delle scuole presenti nel Comune.

Inizio: 01/01/14 Fine: 31/12/16

Indicatori

	N. di nulla osta rilasciati	15
	N. autorizzazioni allo scarico rilasciate	6
	N. bonifiche siti inquinati seguite	1
	N. sanzioni amministrative applicate	52
	N. iniziative di sensibilizzazione in tema ambientale	1
	N. sopralluoghi eseguiti	20
	N. ordinanze emesse	20
Fonte del dato	Servizio patrimonio e ambiente	
Responsabile	Ing. Fabio Callegher	

Valori attesi anno 2014	Valori attesi anno 2015	Valori attesi anno 2016
10	10	10
5	5	5
1	1	1
50	50	50
1	1	1
15	15	15
20	20	20

MISSIONE	9	SVILUPPO SOSTENIBILE E TUTELA DEL TERRITORIO E DELL'AMBIENTE
PROGRAMMA	03	RIFIUTI

Obiettivo n. 1: Rifiuti

descrizione

Si intende garantire, con gli attuali standard:

Monitoraggio dell'andamento della percentuale della raccolta differenziata durante l'anno.

Attività di coordinamento con l'Azienda VERITAS SPA, affidataria del servizio di raccolta e smaltimento dei rifiuti, per il conseguimento dell'obiettivo di massimizzare la percentuale di raccolta differenziata e per il buon funzionamento del Centro di Raccolta Differenziata di via Roviego.

Attività di coordinamento per la gestione di recupero e smaltimento dei rifiuti abbandonati sulle aree comunali.

Attività di controllo del corretto conferimento dei rifiuti, raccolta segnalazioni da parte di cittadini per eventuali problematiche relative a mancati funzionamenti dei cassonetti o alla posizione degli stessi.

Inizio: 01/01/14 Fine: 31/12/16

Indicatori

	N. report monitoraggio percentuale di raccolta differenziata rifiuti.	6
Fonte del dato	Servizio patrimonio e ambiente	
Responsabile	Ing. Fabio Callegher	

Valori attesi anno 2014	Valori attesi anno 2015	Valori attesi anno 2016
3	3	3

MISSIONE	11	SOCCORSO CIVILE
PROGRAMMA	02	INTERVENTI A SEGUITO DI CALAMITA' NATURALI

Obiettivo n. 1: Calamità naturali

descrizione

Si intende garantire, con gli attuali standard:

Si dovrà curare l'istruttoria finalizzata all'erogazione, agli aventi diritto, dell'eventuale contributo regionale riconosciuto per i danni cagionati da eventi meteorologici.

Inizio: 01/01/14 Fine: 31/12/16

Indicatori

	n. richieste contributo istruite n. attività/accertamenti per ogni singola istanza	0
Fonte del dato	Servizio Patrimonio ed Ambiente	
Responsabile	Ing. Fabio Callegher	

Valori attesi anno 2014	Valori attesi anno 2015	Valori attesi anno 2016
0	0	0

MISSIONE	13	TUTELA DELLA SALUTE
PROGRAMMA	07	ULTERIORI SPESE IN MATERIA SANITARIA

Obiettivo n. 1: Servizi igiene ambientale

descrizione

Garantire, con gli standard esistenti, interventi di derattizzazione e disinfestazione dalle zanzare

Inizio: 01/01/14 Fine: 31/12/16

Indicatori

	N. interventi derattizzazione	10
	N. interventi disinfestazione eseguiti	2
Fonte del dato	Servizio Patrimonio e Ambiente	
Responsabile	Ing. Fabio Callegher	

Valori attesi anno 2014	Valori attesi anno 2015	Valori attesi anno 2016
10	10	10
1	1	1

SETTORE EDILIZIA PRIVATA

Responsabile Geom. Denis Corò

SERVIZIO EDILIZIA PRIVATA

Risorse di personale assegnate

Categoria	Nome e Cognome	Profilo	note
C	Valentina Gabbia	Istruttore tecnico	Tempo pieno
C	Mara Bevilacqua	Istruttore amministrativo contabile	Tempo pieno
B	Michela Cagnin	Esecutore amministrativo	Tempo pieno

PIANO DEGLI OBIETTIVI

PIANO ANTENNE – servizio urbanistica e sit e servizio edilizia privata

Descrizione obiettivo	Ricognizione del piano in funzione delle esigenze dei gestori al fine di fornire una copertura ottimale del servizio pubblico
Risultati attesi	Fornire una copertura ottimale del servizio pubblico
Tempi di realizzazione	Entro il 31.12.2014
Indicatori di risultato	Affidamento incarico alla società incaricata e redazione del piano aggiornato

PIANO DEGLI INTERVENTI – servizio urbanistica e sit e servizio edilizia privata

Descrizione obiettivo	Redazione del piano degli interventi in attuazione del Pat relativo ai programmi dell'Amministrazione comunale 2013-2018 con particolare riferimento all'adeguamento normativo del PRG e alla parte relativa ai sistemi lineari prioritariamente di via Frassinelli e via Morosini
Risultati attesi	Approvazione del P.I. a seguito del documento del Sindaco presentato a giugno 2014
Tempi di realizzazione	Entro il 31.12.2014
Indicatori di risultato	Predisposizione del P.I. per l'approvazione da parte dell'organo competente

MISSIONE	1	SERVIZI ISTITUZIONALI, GENERALI E DI GESTIONE
PROGRAMMA	06	UFFICIO TECNICO

Obiettivo n. 1: Servizio edilizia privata

Descrizione

Si intende garantire, con gli attuali standard:

Il Servizio Edilizia Privata ha competenze generali di rilascio dei Permessi di Costruire, controllo DIA/SCIA/CIA, vigilanza sull'attività edilizia e repressione degli illeciti edilizi e rilascio dei certificati di agibilità. A tal fine svolge le seguenti attività:

- è responsabile del procedimento per il rilascio dei Permessi di Costruire ai sensi dell'art. 10 del D.P.R. 380/01;
- è responsabile del procedimento per l'Accertamento di conformità edilizia ai sensi dell'art. 36 del D.P.R. 380/01 e per il rilascio del relativo Permesso di Costruire a sanatoria e della relativa sanzione amministrativa;
- è responsabile della vigilanza urbanistico - edilizia, al fine del controllo della rispondenza degli interventi edilizi alle prescrizioni degli strumenti urbanistici ed alle modalità esecutive fissate nei titoli abilitativi;
- è responsabile dei conteggi relativi al contributo di costruzione ai sensi dell'art. 16 del D.P.R. 380/01;
- è responsabile della gestione edilizia, finalizzata alla verifica delle Denunce di Inizio Attività (D.I.A.) ai sensi dell'art. 22 del D.P.R. 380/01 e della Segnalazione Certificata di Inizio Attività (S.C.I.A.) ai sensi dell'art. 19 della L. 241/90, sotto il profilo urbanistico – edilizio;
- è responsabile della gestione edilizia, finalizzata alla verifica delle Comunicazioni di Inizio Attività (C.I.A.) ai sensi dell'art. 6 del D.P.R. 380/01 per gli interventi in regime di attività edilizia libera;
- è responsabile della gestione edilizia, finalizzata alla verifica delle Comunicazioni di Inizio Attività (C.I.A.) ai sensi dell'art. 6 del D.P.R. 380/01 per l'installazione degli impianti fotovoltaici e del relativo censimento regionale di cui alla D.G.R.V. n. 827 del 15/05/2012;
- è responsabile del rilascio delle Autorizzazioni Paesaggistiche ai sensi dell'art. 146 del D. Lgs. 42/2004, il cui procedimento amministrativo e l'istruttoria è di competenza del Servizio Ambiente;
- è responsabile del deposito delle denunce dei cementi armati e delle strutture metalliche ai sensi dell'art. 65 del D.P.R. 380/01 (ex lege n. 1086/71);
- è responsabile del procedimento per il rilascio dei Certificati di Agibilità ai sensi dell'art. 24 del D.P.R. 380/01;
- è responsabile del procedimento per l'erogazione del contributo previsto dalla L.R. 44/87, destinato alle Parrocchie per la manutenzione dei fabbricati destinati al culto;
- è responsabile del procedimento per il rilascio delle attestazioni di idoneità abitativa per i soggetti extracomunitari ai sensi della L. 286/98;
- coadiuva il Comando Polizia Locale alla vigilanza urbanistico - edilizia, al fine del controllo della rispondenza degli interventi edilizi alle prescrizioni degli strumenti urbanistici ed alle modalità esecutive fissate nei provvedimenti autorizzativi;
- è responsabile per quanto di competenza all'aggiornamento del data - base del S.I.T. (sistema informativo territoriale);

- è responsabile dell’emanazione delle ordinanze di sospensione lavori, demolizione e dell’applicazione delle sanzioni amministrative in materia di abusivismo edilizio di cui al capo II del T.U. sull’edilizia D.P.R. 380/01;
- è responsabile della gestione delle domande di accesso ai documenti amministrativi ai sensi della L. 241/90;
- coordina i lavori e le sedute della Commissione Edilizia Comunale;
- svolge attività di front-office volta ai cittadini e ai liberi professionisti per informazioni tecniche;
- svolge attività di back-office sia sotto il profilo tecnico che amministrativo, volta alla verifica dei requisiti necessari all'efficacia dei titoli edilizi richiesti o presentati, ed alla conformità degli stessi agli strumenti urbanistici vigenti.

Inizio: 01/01/14 Fine: 31/12/16

Indicatori

	N. Deliberazioni di Giunta Comunale:	3
	N. Deliberazioni di Consiglio Comunale:	1
	N. Determinazioni dirigenziali:	8
	N. Provvedimenti di liquidazione:	8
	N. Permessi di Costruire rilasciati (escluse le sanatorie):	70
	N. Permessi di Costruire a sanatoria rilasciati:	15
	N. Denuncia di Inizio Attività (DIA) presentate:	40
	N. Segnalazioni Certificate di Inizio Attività (SCIA) presentate:	180
	N. Comunicazioni di Inizio Attività (CIA) presentate:	250
	N. Comunicazioni di Inizio Attività (CIA) per installazione impianti fotovoltaici presentate:	50
	N. pratiche edilizie presentate ai sensi della L.R. 14/2009 “piano casa”:	50
	n. autorizzazioni paesaggistiche rilasciate	60
	N. certificati di agibilità rilasciati:	90
	N. abusi edilizi:	15
	N. ordinanze sospensione lavori	5
	N. ordinanze demolizione	10
	N. richieste di accesso ai documenti amministrativi presentate:	100
	N. certificati di idoneità abitativa alloggio rilasciati:	40
	N. denunce opere in cemento armato – metallica presentate:	50
	N. sedute commissione edilizia comunale e per il paesaggio:	15
	(I valori devono intendersi indicativi in quanto variabili da fattori esterni)	
Fonte del dato	Servizio Edilizia Privata	
Responsabile	Denis Geom.Corò	

Valori attesi anno 2014	Valori attesi anno 2015	Valori attesi anno 2016
3	3	3
1	1	1
8	8	8
8	8	8
70	70	70

15	15	15
40	40	40
180	180	180
250	250	250
50	50	50
50	50	50
60	60	60
90	90	90
15	15	15
5	5	5
10	10	10
100	100	100
40	40	40
50	50	50
15	15	15
(I valori devono intendersi indicativi in quanto variabili da fattori esterni)		

SETTORE SERVIZI DEMOGRAFICI E RELAZIONI CON IL PUBBLICO

Responsabile Dott.ssa Sonia Pattaro

SERVIZIO ANAGRAFE, STATO CIVILE, LEVA E STATISTICA

Risorse di personale assegnate

Categoria	Nome e Cognome	Profilo	note
D	Tomaso Anoè	Istruttore direttivo amministrativo contabile	Tempo pieno
C	Carla Rigo	Istruttore amministrativo contabile	Part time 80%
C	Luisa Faes	Istruttore amministrativo contabile	Tempo pieno
C	Marco Spolaor	Istruttore amministrativo contabile	Tempo pieno
C	Rossella de Vivo	Istruttore amministrativo contabile	Tempo pieno

Limiti di spesa da osservare

Norma di legge	Descrizione	Importo limite massimo di spesa
Art.46, commi 2 e 3, L. n. 133/2008	Incarichi individuali	2.000,00
Codifica Piano dei conti	descrizione	Importo e destinazione
1.03.02.99.000	Altri servizi	€ 2.000,00 (incarichi per rilevazioni statistiche) Capitolo PEG 73505

PIANO DEGLI OBIETTIVI

OBIETTIVO AGGIORNAMENTO

Descrizione obiettivo	aggiornamento SIT quanto a intitolazione strade e relativi codici via
Risultati attesi	aggiornamento del SIT ai provvedimenti d'intitolazione delle vie o modifica di nomi delle aree di circolazione
Tempi di realizzazione	entro il 31/12/2014
Indicatori di risultato	n. di nomi via aggiornati

MISSIONE	1	SERVIZI ISTITUZIONALI, GENERALI E DI GESTIONE
PROGRAMMA	07	ELEZIONI E CONSULTAZIONI POPOLARI – ANAGRAFE E STATO CIVILE

Obiettivo n. 1: Servizi demografici, stato civile, elettorale e indagini statistiche

Descrizione

Si intende garantire, con gli attuali standard:

Per i **servizi demografici, di stato civile e indagini statistiche** si intende garantire l'attività gestionale con gli attuali standard.

In particolare si dovranno curare i seguenti adempimenti:

1. Tenuta ed aggiornamento dell'anagrafe della popolazione residente (APR) e relativo servizio di rilascio certificati ed attestati relativi alle risultanze anagrafiche. Gestione degli accertamenti anagrafici in collaborazione con i messi comunali.
2. Tenuta e aggiornamento dell'AIRE (anagrafe cittadini italiani residenti all'estero).
3. Gestione del servizio di stato civile (formazione degli atti, annotazione e rettifiche degli stessi). Servizio di certificazione dagli atti di stato civile e ricerche sugli stessi a seguito richiesta di cittadini o istituzioni.
4. Adempimenti in materia di leva militare.
5. Tenuta delle liste elettorali.
6. Adempimenti in materia di toponomastica e numerazione civica (attribuzione nome vie, assegnazione numerazione civica e tenuta dello stradario).
7. Ricevimento pratiche relative al rilascio di Passaporti ai minori di anni 12 e certificati di nascita per l'espatrio dei minori di anni 15; rilascio carte identità.
8. Operazioni di autenticazione di firme e copie richieste dai privati nonché legalizzazione di fotografie;

Per il **Servizio elettorale** si intende garantire lo svolgimento delle attività previste dalla legge per rendere effettivo il diritto al voto degli elettori del Comune di Martellago.

Si dovranno altresì assicurare le indagini statistiche affidate dall'**ISTAT** al Comune e l'elaborazione di dati statistici richiesti da enti pubblici e privati.

Gli indicatori sono basati su dati rilevati dagli anni pregressi. Il numero di “pratiche” può tuttavia subire delle variazioni, anche notevoli, in quanto non dipendente completamente da fattori interni al Servizio.

Indicatori annui.

Inizio: 01/01/14 Fine: 31/12/16

Indicatori

	Per i servizi demografici:	
	N. ...carte d' identità rilasciate	3.200
	N. ...passaporti	10
	N. variazioni anagrafiche:	
	• immigrazioni n....	400
	• emigrazioni n.	400
	• cambi di abitazione n.	300
	N. Passaggi di proprietà veicoli	300
	Per il servizio Stato civile:	
	• Nascita	200
	• Morte	150

	<ul style="list-style-type: none"> • Matrimonio • Pubblicazioni matrimonio • Cittadinanza 	100 80 50
	Per il servizio elettorale: N. tessere elettorali stampate N. tessere elettorali non consegnate N. duplicati tessere rilasciati N. italiani all' estero abilitati all' esercizio del diritto di voto N. variazioni dati nelle liste elettorali	1100 100 1200 500 1000
	Per il Servizio Statistica N. statistiche elaborate	15
Fonte del dato	Servizi demografici	
Responsabile	Sonia Dott. Pattaro	

Valori attesi anno 2014	Valori attesi anno 2015	Valori attesi anno 2016
3.200	3.200	3.200
10	10	10
400	400	400
400	400	400
300	300	300
300	300	300
200	200	200
150	150	150
100	100	100
80	80	80
50	50	50
1.100	1.100	1.100
100	100	100
1.200	1.200	1.200
500	500	500
1.000	1.000	1.000
15	15	15

MISSIONE	12	DIRITTI SOCIALI, POLITICHE SOCIALI E FAMIGLIA
PROGRAMMA	09	SERVIZIO NECROSCOPICO E CIMITERIALE

Obiettivo n. 3: Servizi cimiteriali

descrizione

Garantire con gli standard esistenti l'attività gestionale. In particolare ci si occuperà del rilascio di concessioni di manufatti cimiteriali nonché autorizzazioni per il trasporto di salme, della cremazione e affidamento urne; del rilascio di autorizzazioni per estumulazioni ordinarie e straordinarie come disposto dal vigente regolamento di polizia cimiteriale; della gestione delle concessioni di loculi, ossari e tombe di famiglia mediante supporto informatico; dei rimborsi di concessioni; della tumulazione dei defunti.

Gli indicatori sono basati su dati rilevati dagli anni pregressi. Il numero di “pratiche” può tuttavia subire delle variazioni, anche notevoli, in quanto non dipendente completamente da fattori interni al servizio

Indicatori annuali.

Inizio: 01/01/14 Fine: 31/12/16

Indicatori

	N. concessioni cimiteriali	120
	N. autorizzazioni per il trasporto di salme/cremazioni/permessi di seppellimento	100
	N. pratiche per affidamento urna	4
	N. tumulazioni	200
	N. cimiteri	2
Fonte del dato	Servizi Demografici	
Responsabile	Sonia dott. Pattaro	

Valori attesi anno 2014	Valori attesi anno 2015	Valori attesi anno 2016
120	120	120
100	100	100
4	4	4
200	200	200
2	2	2

SERVIZIO URP, PROTOCOLLO, CENTRALINO E MESSI

Risorse di personale assegnate

Categoria	Nome e Cognome	Profilo	note
C	Gabriele Franceschin	Istruttore amministrativo contabile	Tempo pieno
C	Giovanna Zanella	Istruttore amministrativo contabile	Tempo pieno
C	Ledy Favaron	Istruttore amministrativo contabile	Tempo pieno
B	Bertilla Trevisan	Collaboratore amministrativo	Tempo pieno
B	Giacomo Folin	Collaboratore amministrativo	Tempo pieno
B	Alessandra Pomiato	Esecutore amministrativo	Part time 55%
B	Mara Scroccaro	Centralinista	Part time 80%

PIANO DEGLI OBIETTIVI

OBIETTIVO REALIZZAZIONE NUOVO SITO WEB

Descrizione obiettivo	Ricerche sul mercato di aziende specializzate in siti web per la Pubblica Amministrazione per facilitare le operazioni di caricamento dei dati da parte dell'operatore (amministrazione sito web) e per rimodernare l'attuale struttura del sito web del Comune.
Risultati attesi	Individuare un operatore che possa garantire la fornitura di un supporto web per migliorare la rispondenza alle normative del sito in materia di usabilità, accessibilità, riuso dei dati, open-data, coinvolgendo gli uffici dell'Ente nelle operazioni di aggiornamento e mantenimento del sito stesso per offrire un moderno e più ampio canale comunicativo all'utenza
Tempi di realizzazione	entro il 31/12/2014
Indicatori di risultato	n. operatori consultati sul mercato

MISSIONE	1	SERVIZI ISTITUZIONALI, GENERALI E DI GESTIONE
PROGRAMMA	01	ORGANI ISTITUZIONALI

Obiettivo n. 9: Politiche a favore della comunicazione

Descrizione

Si intende garantire, con gli attuali standard:

Si cureranno gli aspetti amministrativi e i rapporti con la Ditta che pubblica il bollettino informativo “Qui Martellago”, nonché la fornitura alla stessa di tutto il materiale informativo da pubblicare nel notiziario.

Indicatore annuo.

Inizio: 01/01/14 Fine: 31/12/16

Indicatori

	N. Edizioni bollettino informativo “Qui Martellago”	2
Fonte del dato	Servizio urp	
Responsabile	Sonia Dott. Pattaro	

Valori attesi anno 2014	Valori attesi anno 2015	Valori attesi anno 2016
2	2	2

MISSIONE	1	SERVIZI ISTITUZIONALI, GENERALI E DI GESTIONE
PROGRAMMA	02	SEGRETERIA GENERALE

Obiettivo n. 2: Messi - Protocollo

descrizione

Si intende garantire, con gli attuali standard:

_ il servizio di informazione al pubblico e protocollo giornaliero della posta in entrata nonché spedizione giornaliera della posta in uscita;

_ lo scaricamento quotidiano della posta pervenuta all'indirizzo e-mail generale del Comune (info@comune.martellago.ve.it) con inoltro stesso mezzo agli uffici interessati ed inoltro al protocollo, se del caso;

_ gestione della posta pec del Comune, in entrata ed in uscita da e per tutte le aree;

_ assolvimento dei servizi di notificazione e pubblicazione atti all'Albo Pretorio on Line del Comune;

_ gestione del servizio di protocollo informatico con inserimento di copia scannerizzata della posta pervenuta.

Gli indicatori sono basati su dati rilevati dagli anni pregressi. Il numero di “pratiche” può tuttavia subire delle variazioni, anche notevoli, in quanto non dipendente completamente da fattori interni al Servizio.

Indicatori annui.

Inizio: 01/01/14 Fine: 31/12/16

Indicatori

	N. atti pubblicati all' Albo Pretorio	2000
	N. atti protocollati in entrata	18000
	N. atti protocollati in uscita/interni	14000
	N. atti notificati	1400
	N. avvisi cartacei diffusi nell'anno	100
Fonte del dato	Servizio Urp, Protocollo, Centralino e Messi	
Responsabile	Sonia Dott. Pattaro	

Valori attesi anno 2014	Valori attesi anno 2015	Valori attesi anno 2016
2.000	2.000	2.000
18.000	18.000	18.000
14.000	14.000	14.000
1.400	1.400	1.400
100	100	100

MISSIONE	1	SERVIZI ISTITUZIONALI, GENERALI E DI GESTIONE
PROGRAMMA	08	STATISTICA E SISTEMI INFORMATIVI

Obiettivo n. 1: Politiche a favore della comunicazione interna ed esterna attraverso canali multimediali

Descrizione

Si intende garantire, con gli attuali standard:

nei limiti delle risorse assegnate, l'aggiornamento continuo del sito web istituzionale, del social network e dell'invio delle newsletters.

Nel 2014 si darà avvio allo studio e alla progettazione del restyling del sito. L'innovazione del sito si realizzerà a decorrere dal 2015.

In particolare durante l'anno dovranno essere attuati:

- 1) l'aggiornamento tempestivo del sito web comunale
- 2) invio delle newsletters
- 3) l'aggiornamento del social network (Facebook)

Gli indicatori sono basati su dati rilevati dagli anni pregressi. Il numero di "pratiche" può tuttavia subire delle variazioni, anche notevoli, in quanto non dipendente completamente da fattori interni al servizio

Indicatori annuali.

Inizio: 01/01/14 Fine: 31/12/16

Indicatori

	N. aggiornamenti sito web	700
	N. newsletters	100
	N. aggiornamento social network	350
Fonte del dato	Servizio Urp, Protocollo, Centralino e Messi	

Responsabile	dott. Sonia Pattaro
--------------	---------------------

Valori attesi anno 2014	Valori attesi anno 2015	Valori attesi anno 2016
700	700	700
100	100	100
350	350	350

SETTORE POLIZIA LOCALE

Responsabile Dott. Michele Cittadin

SERVIZIO POLIZIA LOCALE

Risorse di personale assegnate

Categoria	Nome e Cognome	Profilo	note
D	Gianni Zanocco	Istruttore direttivo di vigilanza	Tempo pieno
C	Margherita Benvegnù	Agente di polizia locale	Tempo pieno
C	Verena Campaci	Agente di polizia locale	Tempo pieno
C	Nadir Martignon	Agente di polizia locale	Tempo pieno
C	Leonardo Semenzato	Agente di polizia locale	Tempo pieno
C	Francesco Velo	Agente di polizia locale	Tempo pieno
C	Adelina Stangherlin	Istruttore amministrativo contabile	Tempo pieno
C	Sonia Cerello	Istruttore amministrativo contabile	Tempo pieno
C	Raffaello Barbiero	Agente di polizia locale	Tempo pieno

PIANO DEGLI OBIETTIVI

OGGETTI SMARRITI

Descrizione obiettivo	Regolamentazione gestione delle cose ritrovate e consegnate al Comune
Risultati attesi	Proposta alla Giunta nuovo strumento regolamentare
Tempi di realizzazione	Entro il 31.12.2014
Indicatori di risultato	Esame da parte della Giunta di proposta definitiva da sottoporre alla commissione Statuto e regolamenti per la successiva approvazione consiliare

UNIONE DEL MIRANESE

Descrizione obiettivo	Partecipazione al tavolo tecnico costituito e coordinato dal Segretario generale del Comune di Spinea
Risultati attesi	Collaborazione per la stesura dei documenti necessari all'avvio dell'Unione relativamente alle Funzioni di Polizia locale
Tempi di realizzazione	Entro il 31.12.2014
Indicatori di risultato	Esame da parte della Conferenza dei Sindaci di proposta definitiva da sottoporre alla commissione Statuto e regolamenti per la successiva approvazione consiliare

MISSIONE	3	ORDINE PUBBLICO E SICUREZZA
PROGRAMMA	01	POLIZIA LOCALE

Obiettivo n. 1: Polizia amministrativa e giudiziaria

descrizione

Con il personale a disposizione, mantenere gli standard di qualità esistenti nelle seguenti attività.

1) Polizia Amministrativa:

- a) attività completa di accertamento, notificazione e gestione delle infrazioni amministrative diverse dal Codice della Strada;
- b) attività di apertura al pubblico dell'ufficio di Polizia Locale almeno 2 volte la settimana;
- c) la presenza di personale del Corpo avanti al Giudice di pace in caso di contenzioso a seguito di ricorsi avverso sanzioni amministrative;
- d) gestione degli acquisti di competenza del settore secondo la normativa vigente;
- e) gestione degli adempimenti di competenza relativi al ritrovamento di cose, oggetti e documenti personali;
- f) rilascio di pareri di competenza ai diversi uffici del Comune;
- g) cura degli adempimenti statistici finalizzati al controllo di gestione;
- h) sopralluoghi edilizi ed ambientali di iniziativa o su richiesta;
- i) controllo di Esercizi Commerciali e Pubblici esercizi;
- l) rilascio del "Permesso per la circolazione e la sosta delle persone invalide";
- m) rilascio di autorizzazioni al transito
- m) interventi di ordine pubblico su richiesta dell'autorità provinciale di P.S.;

2) Polizia Giudiziaria:

- a) Prendere notizia dei reati, impedire che vengano portati ad ulteriori conseguenze e ricercarne gli autori;
- b) Redazione delle notizie di reato;
- c) Svolgimento di indagini, notifiche ed atti delegati dalla Procura della Repubblica o da altri organi di polizia giudiziaria.

Inizio: 01/01/14 Fine: 31/12/16

Indicatori

	N. procedimenti P.G. trattati	40
	N. autorizzazioni amministrative rilasciate	241
Fonte del dato	Settore polizia locale	
Responsabile	Dott. Michele Cittadin	

Valori attesi anno 2014	Valori attesi anno 2015	Valori attesi anno 2016
40	40	40
200	200	200

Obiettivo n. 2: Polizia stradale

descrizione

Mantenere gli esistenti standard di qualità nei seguenti servizi.

1) Servizi di vigilanza stradale comprendenti:

- a) Servizi di controllo Stradale in genere mediante l'impiego di una pattuglia;
- b) Servizi di controllo delle soste a tempo limitato e dei divieti di sosta;
- c) Attività di controllo stradale dei veicoli e dei conducenti, anche utilizzando la strumentazione tecnica in dotazione, finalizzata alla prevenzione della sinistrosità e alla sicurezza stradale;
- d) Rilievo dei sinistri stradali e gestione degli stessi con inserimento dei dati nel programma Verbatel, stesura dei rapporti giudiziari e adempimento delle modalità di richiesta di accesso agli atti;
- e) Vigilanza stradale in occasione di manifestazioni;
- f) Controllo del traffico pesante lungo le principali arterie stradali, mediante l'utilizzo di un software per l'analisi dei dati, finalizzato al rispetto dei tempi di guida ed al rispetto delle leggi in tema di autotrasporto;
- g) Emissione delle ordinanze in tema di viabilità;;
- h) Responsabilità istruttoria, per quanto di competenza del Comune, in materia di competizioni e manifestazioni sportive in genere;

2) Servizi di Gestione delle violazioni al Codice della Strada

- a)Attività di caricamento nel software gestionale, notificazione, registrazione pagamenti e definizione del procedimento, fino al preruolo, relativamente ai verbali di contestazione;
- b) gestione delle sanzioni amministrative accessorie;
- c) controdeduzioni ed eventuale presenza avanti all'autorità preposta in caso di ricorsi ai verbali di accertamento di violazione alle norma del CdS.

Inizio: 01/01/14 Fine: 31/12/16

Indicatori

	N. verbali elevati	2315
	N. sinistri rilevati	29
	N. sanzioni elevate per violazione del CdS e relativi importo complessivo	2311 – 451.520,36
	N. Provvedimenti adottati in materia di manifestazioni e competizioni sportive	87
	Percentuale di incasso delle sanzioni rispetto ai verbali	20
Fonte del dato	Servizio polizia locale	
Responsabile	Michele Dott. Cittadin	

Valori attesi anno 2014	Valori attesi anno 2015	Valori attesi anno 2016
2150	2000	1800
20	20	20
2100-350.000	2000-320.000	1800-300.000
80	80	80
20	20	20

Obiettivo n. 3: Servizi controllo del territorio

Descrizione

Si manterranno gli esistenti standard di qualità nei seguenti servizi.

- a) Interventi su segnalazione di privati, cittadini o altri organi pubblici per accertare eventuali violazioni a leggi e regolamenti;
- b) servizio di prossimità nelle principali frazioni e nel centro di Martellago in particolar modo nelle aree di mercato settimanale con operatori appiedati;
- c) segnalazione di danneggiamenti ed inconvenienti sulle strade e pertinenze di proprietà comunale e non.

Inizio: 01/01/14 Fine: 31/12/16

Indicatori

	N. di relazioni di servizio redatte	242
	N. di ore di servizio dedicate alla "Prossimità"	432
	N. di verbali di sopralluogo effettuati come da Report C.O.	51
Fonte del dato	Settore polizia locale	
Responsabile	Michele Dott. Cittadin	

Valori attesi anno 2014	Valori attesi anno 2015	Valori attesi anno 2016
200	200	200
400	400	400
50	50	50

Obiettivo n. 4: Convenzione Polizia locale "Miranese Nord"

Descrizione

Si intende garantire, con gli attuali standard:

Curare i rapporti con i Comuni in convenzione di Scorzè e Salzano e gestisce tutte le funzioni di Polizia Locale fino al 31.12.2015 e successivamente con la nuova modalità di gestione.

Inizio: 01/01/14 Fine: 31/12/16

Indicatori

	Report finale annuale sull'attività dei servizi in convenzione con dati analitici	1 relazione finale
Fonte del dato	Settore Polizia Locale	
Responsabile	Michele Dott. Cittadin	

Valori attesi anno 2014	Valori attesi anno 2015	Valori attesi anno 2016
1	1	1

MISSIONE	3	ORDINE PUBBLICO E SICUREZZA
PROGRAMMA	02	SISTEMA INTEGRATO DI SICUREZZA URBANA

Obiettivo n. 1: Piano azione progetto sicurezza urbana

Descrizione

Si intende garantire, con gli attuali standard:

Realizzazione delle aree di azione individuate nel progetto Sicurezza Urbana

Inizio: 01/01/14 Fine: 31/12/16

Indicatori

	N. ore di didattica effettuate progetto ed stradale	150
Fonte del dato	Settore Polizia Locale	
Responsabile	Michele Dott. Cittadin	

Valori attesi anno 2014	Valori attesi anno 2015	Valori attesi anno 2016
150	150	150

SETTORE SERVIZI SOCIO CULTURALI

Responsabile Ass. Soc. Paola Stradiotto

SERVIZIO SERVIZI SOCIALI

Risorse di personale assegnate

Categoria	Nome e Cognome	Profilo	note
D	Biancamaria Bruna	Istruttore direttivo assistente sociale	Tempo pieno
D	Rosella Tosatto	Istruttore direttivo assistente sociale	Tempo pieno
D	Antonella Povelato	Istruttore direttivo amministrativo contabile	Part time 50%
C	Angela Torretti	Istruttore amministrativo contabile	Tempo pieno
B	Maria Grazia Francescato	Esecutore amministrativo	Tempo pieno

PIANO DEGLI OBIETTIVI

SOSTEGNO SOCIALE

Descrizione obiettivo	Attivazione del sistema informatico I-sad per la rilevazione immediata delle presenze del personale SAD a domicilio degli utenti e per la bollettazione automatica dei costi mensili di compartecipazione dell'utenza.
Risultati attesi	Costituzione banca dati integrata
Tempi di realizzazione	Entro il 31.12.2014
Indicatori di risultato	Numero di inserimenti eseguito rispetto al numero degli utenti in carico

MISSIONE	6	POLITICHE GIOVANILI, SPORT E TEMPO LIBERO
PROGRAMMA	02	GIOVANI

Obiettivo n. 1: Politiche a favore dei giovani

Descrizione

Si intende garantire, con gli attuali standard:

Predisposizione e realizzazione, in convenzione con la coop. Sociale Media Luna tutta una serie di progetti di intervento in materia di politiche giovanili.

Inizio: 01/01/14 Fine: 31/12/16

Indicatori

	Attività a favore di minori, giovani e della comunità	
	n. progetti	10
	n. utenti raggiunti	100
Fonte del dato	Servizi sociali	
Responsabile	Paola Ass. Soc. Stradiotto	

Valori attesi anno 2014	Valori attesi anno 2015	Valori attesi anno 2016
10	10	10
100	110	120

MISSIONE	12	DIRITTI SOCIALI, POLITICHE E FAMIGLIA
PROGRAMMA	01	INTERVENTI PER L' INFANZIA E I MINORI E PER ASILI NIDI

Obiettivo n. 1: Asili nido

descrizione

Si intende garantire, con gli attuali standard:

Gestire attraverso la cooperativa sociale Codess di PD tutte le attività inerenti la conduzione dell'asilo nido.

Inizio: 01/01/14 Fine: 31/12/16

Indicatori

	N. asili nido sostenuti	1
	N. frequenza media mensile anno 2013	44
Fonte del dato	Servizio Sociale	
Responsabile	Paola Ass. Soc. Stradiotto	

Valori attesi anno 2014	Valori attesi anno 2015	Valori attesi anno 2016
1	1	1
48	49	49

Obiettivo n. 3: Minori

descrizione

Si intende garantire, con gli attuali standard:

Sostenere le spese per gli affidi familiari, laddove ne sussistano i presupposti previsti dalla legge e realizzare tutti quegli interventi a tutela dei minori previsti per legge.

Inizio: 01/01/14 Fine: 31/12/16

Indicatori

	n. indagini sociali per autorità giudiziaria	23
	n. affidi familiari	4
	n. inserimenti in comunità minori	7
	n. UVMD tutela minori (MOM)	10
	n. rette minori in istituti da sostenere	3
Fonte del dato	Servizi sociali	
Responsabile	Paola Ass. Soc. Stradiotto	

Valori attesi anno 2014	Valori attesi anno 2015	Valori attesi anno 2016
25	27	29
12	13	14
5	5	5
10	10	10
3	3	3

MISSIONE	12	DIRITTI SOCIALI, POLITICHE SOCIALI E FAMIGLIA
PROGRAMMA	02	INTERVENTI PER LA DISABILITA'

Obiettivo n. 1: Disabilità

descrizione

Si intende garantire, con gli attuali standard:

Assicurare adeguato sostegno a soggetti con disabilità, in collaborazione attiva con gli enti sovraordinati ed in particolare con l'ulss n.13 e la regione.

Inizio: 01/01/14 Fine: 31/12/16

Indicatori

	n. integrazioni rette di ricovero per disabili	11
	n. utenti assistiti a vario titolo	67
	n. U.V.M.D. (disabili)	52
Fonte del dato	Servizi sociali	
Responsabile	Paola Ass. Soc. Stradiotto	

Valori attesi anno 2014	Valori attesi anno 2015	Valori attesi anno 2016
12	12	12
70	73	75
60	65	70

Obiettivo n. 2: Superamento barriere architettoniche

descrizione

Si intende garantire, con gli attuali standard:

Istruire le domande presentate dai cittadini per ottenere un rimborso su interventi di superamento delle barriere architettoniche effettuati sull'abitazione di residenza o sul mezzo di locomozione con invio fabbisogno in regione per il riparto dei fondi.

Inizio: 01/01/14 Fine: 31/12/16

Indicatori

	n. domande presentate	1
	n. domande istruite	1
Fonte del dato	Servizi sociali	
Responsabile	Paola Ass. Soc. Stradiotto	

Valori attesi anno 2014	Valori attesi anno 2015	Valori attesi anno 2016
1	2	2
1	2	2

MISSIONE	12	DIRITTI SOCIALI, POLITICHE SOCIALI E FAMIGLIA
PROGRAMMA	03	INTERVENTI PER GLI ANZIANI

Obiettivo n. 1: Interventi per gli anziani

descrizione

Assicurare, con gli attuali standard:

1. Servizio assistenza domiciliare, accompagnamento e fornitura di pasti caldi a domicilio.
2. Attività di segretariato ed informazione sociale, domande di accesso a servizi e contributi vari.
3. Istruttoria per inserimento in strutture residenziali e semiresidenziali di anziani.
4. Contributi a favore di anziani non autosufficienti assistiti a domicilio.
5. Servizi di assistenza agli anziani: elaborazione e realizzazione progetti personalizzati.
6. Verifiche periodiche dell'andamento dei progetti assistenziali di inserimento in struttura residenziale o semiresidenziale

Inizio: 01/01/14 Fine: 31/12/16

Indicatori

	n. fascicoli aperti per assegni di cura	118
	n. contributi sollievo	22
	n. contributi di assistenza economica comunali	19
	n. integrazione rette di ricovero per anziani	5
	n. utenti telesoccorso	51
	n. utenti agevolazioni TARSU	10
	Distribuzione pasti caldi:	3
	n. totale domande ed U.V.M.D. (anziani)	112
	n. tessere di viaggio agevolate	5
	Assistenza domiciliare:	
	n. assistiti	49
	n. ore erogate nell' anno dalle assistenti domiciliari	7.800,00
Fonte del dato	Servizi sociali	
Responsabile	Paola Ass. Soc. Stradiotto	

Valori attesi anno 2014	Valori attesi anno 2015	Valori attesi anno 2016
150	180	215
25	25	25
25	25	25
3	4	4
52	53	54
25	26	27
3	4	5
120	125	130
6	6	6
70	70	70
7.800	7.850	7.900

MISSIONE	12	DIRITTI SOCIALI, POLITICHE SOCIALI E FAMIGLIA
PROGRAMMA	04	INTERVENTI PER I SOGGETTI A RISCHIO DI ESCLUSIONE SOCIALE

Obiettivo n. 1: Interventi per soggetti a rischio di esclusione sociale

Descrizione

Si intende garantire, con gli attuali standard:

Sostenere le persone in disagio socio-economico.

Inizio: 01/01/14 Fine: 31/12/16

Indicatori

	n. persone in disagio socio-economico	229
Fonte del dato	Servizi sociali	
Responsabile	Paola Ass. Soc. Stradiotto	

Valori attesi anno 2014	Valori attesi anno 2015	Valori attesi anno 2016
235	240	245

MISSIONE	12	DIRITTI SOCIALI, POLITICHE SOCIALI E FAMIGLIA
PROGRAMMA	05	INTERVENTI PER LE FAMIGLIE

Obiettivo n. 1: Interventi per le famiglie

descrizione

Si intende garantire, con gli attuali standard:

Istruttoria pratiche per ottenimento contributi ai nuclei familiari numerosi. Istruttoria pratiche assegni di maternità.

Inizio: 01/01/14 Fine: 31/12/16

Indicatori

	n. pratiche nucleo numeroso	36
	n. pratiche assegni di maternità	24
Fonte del dato	Servizi sociali	
Responsabile	Paola Ass. Soc. Stradiotto	

Valori attesi anno 2014	Valori attesi anno 2015	Valori attesi anno 2016
40	42	44
26	28	30

MISSIONE	12	DIRITTI SOCIALI, POLITICHE SOCIALI E FAMIGLIA
PROGRAMMA	06	INTERVENTI PER IL DIRITTO ALLA CASA

Obiettivo n. 1: Sostegni economici per il diritto alla casa

descrizione

Si intende garantire, con gli attuali standard:

Favorire interventi di sostegno economico e diritto all'abitazione.

1. Gestione pratiche di richiesta e gestione contributi per abitazioni in locazione;

Inizio: 01/01/14 Fine: 31/12/16

Indicatori

	n. domande di contributi per affitto presentate	54
	n. domande di contributi per affitto accolte	41
	n. domande di contributi per affitto escluse	13
Fonte del dato	Servizi sociali	
Responsabile	Paola Ass. Soc. Stradiotto	

Valori attesi anno 2014	Valori attesi anno 2015	Valori attesi anno 2016
60	63	66
47	50	53
15	17	19

MISSIONE	12	DIRITTI SOCIALI, POLITICHE SOCIALI E FAMIGLIA
PROGRAMMA	07	PROGRAMMAZIONE E GOVERNO DELLA RETE DEI SERVIZI SANITARI E SOCIALI

Obiettivo n. 1: Interventi nel campo sociale

descrizione

Si intende garantire, con gli attuali standard:

Finanziare tutte quelle attività o servizi gestiti dall'Aulss 13, stabiliti o per quota abitante, ad esempio i servizi centrali e costi di gestione, progetti area famiglie/minori, inserimento dei minori in strutture tutelari, il sostegno per l'inserimento scolastico ed estivo dei disabili, centri diurni disabili, servizi integrazione lavorativa persone svantaggiate o disabili, alle varie comunità alloggio per disabili o psichiatrici; o per utenti ad esempio servizio inserimento disabili presso l'asilo nido, inserimento in strutture tutelari, incentivi motivazione utenti SIL, ed altre strutture per l'inserimento di disabili.

Adesione al piano per la gestione associata dei servizi sociali dell'Aulss 13 ed in particolare assunzione dell'onere relativo ai servizi da loro gestiti o coordinati, in parte sopracitati.

Inizio: 01/01/14 Fine: 31/12/16

Indicatori

	Finanziare tutte quelle attività o servizi gestiti dall'Aulss 13, stabiliti o per quota abitante, ad esempio i servizi centrali e costi di gestione, progetti area famiglie/minori, inserimento dei minori in strutture tutelari, il sostegno per l'inserimento scolastico ed estivo dei disabili, centri diurni disabili, servizi integrazione lavorativa persone svantaggiate o disabili, alle varie comunità alloggio per disabili o psichiatrici; o per	405.803,01 impegnato 2013 oltre € 32.262,35
Fonte del dato	Servizi sociali	
Responsabile	Paola Ass. Soc. Stradiotto	

Valori attesi anno 2014	Valori attesi anno 2015	Valori attesi anno 2016
426.598,05	430.600,05	435.000,00

MISSIONE	12	DIRITTI SOCIALI, POLITICHE SOCIALI E FAMIGLIA
PROGRAMMA	08	COOPERAZIONE E ASSOCIAZIONISMO

Obiettivo n. 1: Iniziative a favore associazionismo nel sociale

descrizione

Si intende garantire, con gli attuali standard:

Sostenere le associazioni che operano nel sociale.

Inizio: 01/01/14 Fine: 31/12/16

Indicatori

	n. interventi di sostegno	6
Fonte del dato	Servizi sociali	
Responsabile	Paola Ass. Soc. Stradiotto	

Valori attesi anno 2014	Valori attesi anno 2015	Valori attesi anno 2016
6	6	6

MISSIONE	15	POLITICHE PER IL LAVORO E LA FORMAZIONE PROFESSIONALE
PROGRAMMA	03	SOSTEGNO ALL' OCCUPAZIONE

Obiettivo n. 1

descrizione

Per il sostegno dei lavoratori inoccupati il comune ha aderito al Progetto di “ Pubblica Utilità” che consiste nell’inserimento lavorativo, per un tempo determinato di 6 mesi, di persone fuori dal mondo del lavoro e che non godono di agevolazioni sociali, seguiti dai servizi sociali. Ha inoltre stipulato una convenzione con la Cooperativa Sociale Servire di Treviso, per realizzare un progetto di lavoro di comunità che prevede anche uno sportello di orientamento, informazione e supporto nella ricerca di una occupazione lavorativa, denominato “ Cantiere Famiglie “.

Si intende garantire, con gli attuali standard:

Realizzare iniziative a sostegno di lavoratori privi di ammortizzatori sociali ed erogare contributi straordinari per prevenire disagi sociali.

Inizio: 01/01/14 Fine: 31/12/16

Indicatori

	n. posizioni prese in carico dai servizi sociali	203
	n. contributi erogati allo scopo	62
Fonte del dato	Servizio Sociale	
Responsabile	Paola Ass. Soc. Stradiotto	

Valori attesi anno 2014	Valori attesi anno 2015	Valori attesi anno 2016
290	300	310
68	72	76

SERVIZIO PUBBLICA ISTRUZIONE, CULTURA, SPORT, TEMPO LIBERO E ASSOCIAZIONI

Risorse di personale assegnate

Categoria	Nome e Cognome	Profilo	note
C	Mara Barbiero	Istruttore amministrativo contabile	Tempo pieno
C	Carmen Vecchiato	Istruttore amministrativo contabile	Tempo pieno

Limiti di spesa da osservare

Norma di legge	Descrizione	Importo limite massimo di spesa
Art.6, comma 8 D.L. n. 78/2010 conv. nella L. n. 122/2010	Spese per sponsorizzazioni	zero
Codifica Piano dei conti	descrizione	Importo e destinazione
		Non vi è alcun capitolo in previsione

PIANO DEGLI OBIETTIVI

REGOLAMENTAZIONE CONCESSIONE CONTRIBUTI ECONOMICI AGLI ISTITUTI COMPENSIVI

Descrizione obiettivo	Regolamentazione concessione contributi sulla base del piano dell'offerta formativa
Risultati attesi	Proposta alla Giunta nuovo strumento regolamentare
Tempi di realizzazione	Entro il 31.12.2014
Indicatori di risultato	Esame da parte della Giunta di proposta definitiva

MISSIONE	4	ISTRUZIONE E DIRITTO ALLO STUDIO
PROGRAMMA	01	ISTRUZIONE PRESCOLASTICA

Obiettivo n. 1: Scuole dell'infanzia

Descrizione

Si intende garantire, con gli attuali standard:

Assicurare il sostegno, in termini di erogazione di contributi, alle scuole d'infanzia paritarie.

Inizio: 01/01/14 Fine: 31/12/16

Indicatori

	N. scuole infanzia private paritarie	N. 2 SCUOLE
	N. alunni per ciascuna scuola	n. 127 e n. 163
Fonte del dato	Servizio pubblica istruzione, cultura, sport, tempo libero e associazioni	
Responsabile	Paola Ass. Soc. Stradiotto	

Valori attesi anno 2014	Valori attesi anno 2015	Valori attesi anno 2016
2	2	2
n. 120 e n. 160	n. 120 e n. 160	n. 120 e n. 160

MISSIONE	4	ISTRUZIONE E DIRITTO ALLO STUDIO
PROGRAMMA	02	ALTRI ORDINI DI ISTRUZIONE NON UNIVERSITARIA

Obiettivo n. 1: Politiche a favore della pubblica istruzione

Descrizione

Si intende garantire, con gli attuali standard:

Agevolare la partecipazione degli studenti del comune alle forme di sostegno economico e contributivo degli enti sovraordinati e sostenere il diritto allo studio.

Contributi a sostegno delle spese sostenute per l'acquisto di testi scolastici per la frequenza alla scuola dell'obbligo. Definizione di modalità per l'assegnazione e l'erogazione dei contributi.

Istruttoria per erogazione borse di studio regionali agli studenti ai sensi della legge 62/2000.

Istruttoria per fornitura gratuita, totale o parziale, di libri di testo per alunni scuole medie e superiori ai sensi della legge 488/2001 e della legge regionale 1/2001.

Inizio: 01/01/14 Fine: 31/12/16

Indicatori

	Numero iscritti alle scuole primarie del territorio comunali cui vengono forniti i libri di testo gratuitamente attraverso la fornitura diretta	n. 1028
	n. domande istruite per borse di studio (L. 62/2000)	n. 0
	n. domande istruite per fornitura gratuita libri	n. 72

	di testo per alunni scuole medie e superiori (L. 488/2001 e L.R. 1/2001)	
	Organizzazione servizio di sorveglianza pre-post scolare si/no	La pre accoglienza degli alunni è stata attivata in quasi tutte le scuole del territorio, sia per accogliere i ragazzi che arrivano col trasporto prima dell'inizio dell'orario scolastico, che per agevolare le famiglie i cui genitori lavorano entrambi.
Fonte del dato	Servizio pubblica istruzione, cultura, sport, tempo libero e associazioni	
Responsabile	Paola Ass. Soc. Stradiotto	

Valori attesi anno 2014	Valori attesi anno 2015	Valori attesi anno 2016
1030	1030	1030
0	0	0
80	80	80
Il servizio si riferisce ad un bando regionale pertanto viene offerto compatibilmente con le decisioni della Regione	Il servizio si riferisce ad un bando regionale pertanto viene offerto compatibilmente con le decisioni della Regione	Il servizio si riferisce ad un bando regionale pertanto viene offerto compatibilmente con le decisioni della Regione
La pre accoglienza è confermata anche per i prossimi anni scolastici compatibilmente con le esigenze delle singole scuole, in base all'orario scolastico		
NB: i dati sono indicativi; ad oggi impossibile una stima reale		

MISSIONE	4	ISTRUZIONE E DIRITTO ALLO STUDIO
PROGRAMMA	06	SERVIZI AUSILIARI ALL' ISTRUZIONE

Obiettivo n. 1: Refezione scolastica

Si intende garantire, con gli attuali standard:

descrizione

Garantire la qualità del servizio di **refezione scolastica** nella scuole infanzia, primarie e secondarie di primo grado con ricorso a ditta esterna per la fornitura dei pasti all'interno delle singole strutture nei locali appositamente attrezzati.

Cura di tutto il procedimento finalizzato all'aggiudicazione del nuovo appalto del servizio refezione scolastica e/o rinnovo. Appalto e/o rinnovo pluriennale dall'1 settembre 2014 al 30 giugno 2017.

Inizio: 01/01/14 Fine: 31/12/16

Indicatori

	- n. pasti somministrati nell' anno agli alunni - n. alunni che fruiscono del servizio/alunni aventi diritto al servizio	n. 168.550 (ultimo dato certo riferito all'a.s. 2012-2013) n. 2011 (ultimo dato certo riferito all'a.s. 2013-2014)
Fonte del dato	Servizio pubblica istruzione, cultura, sport, tempo libero e associazioni	
Responsabile	Paola Ass. Soc. Stradiotto	

Valori attesi anno 2014	Valori attesi anno 2015	Valori attesi anno 2016
n. 177.825 (ultimo dato certo riferito all'a.s. 2013-2014)	n. 170.000 (previsione riferita all'a.s. 2014-2015)	n. 170.000 (previsione riferita all'a.s. 2014-2015)
n. 2010 (previsione riferita all'a.s. 2014-2015)	n. 2010 (previsione riferita all'a.s. 2015-2016)	n. 2010 (previsione riferita all'a.s. 2016-2017)
I dati riferiti agli anni 2014-2015-2016 dipendono dagli andamenti scolastici, dal numero degli iscritti, dai rientri attivati dalle singole scuole		

Obiettivo n. 2: Trasporto scolastico*Descrizione***Si intende garantire, con gli attuali standard:**

Razionalizzare l'organizzazione del **servizio trasporto scolastico**, valutando con attenzione le richieste dell'utenza al fine di soddisfare le reali necessità nell'ottica di un corretto rapporto costi/benefici.

Razionalizzare le linee delle corse e la relativa suddivisione tra ditta aggiudicataria dell'appalto e il servizio interno in relazione al numero di alunni per ciascuna linea.

Cura di tutto il procedimento finalizzato all'aggiudicazione del nuovo appalto del servizio trasporto scolastico per l'a.s. 2014-2015

Inizio: 01/01/14 Fine: 31/12/16

Indicatori

	n. iscritti costo del servizio in appalto costo medio per iscritto del servizio gestito in appalto	n. 215 (dato riferito all'a.s. 2013-2014) €. 113.328,52 (iva 10% esclusa) €. 527,10
Fonte del dato	Servizio pubblica istruzione, cultura, sport, tempo libero e associazioni	
Responsabile	Paola Ass. Soc. Stradiotto	

Valori attesi anno 2014	Valori attesi anno 2015	Valori attesi anno 2016
n. 210 (dato riferito all'a.s. 2014-2015) dato presunto	n. 210 (dato riferito all'a.s. 2015-2016) dato presunto	n. 210 (dato riferito all'a.s. 2016-2017) dato presunto
€. 104.960,10 (iva 10% esclusa) dato certo	€. 120.000,00 (iva 10% esclusa) dato presunto	€. 120.000,00 (iva 10% esclusa) dato presunto
€. 499,81 dato presunto	€. 571,43 dato presunto	€. 571,43 dato presunto
Ad oggi è stato assegnato il servizio di trasporto scolastico per l'a.s. 2014-2015. per i prossimi anni scolastici 2015-2016 e 2016-2017 si dovrà procedere con una nuova gara d'appalto che prevederà un nuovo capitolato.		

Obiettivo n. 3 Inserimento alunni stranieri

Descrizione

Si intende garantire, con gli attuali standard:

Rispondere in modo positivo alla necessità, segnalata dagli istituti scolastici, che deriva dall'inserimento scolastico di alunni stranieri con difficoltà di comunicazione e relazioni interpersonali causate dalla non comprensione della lingua italiana nei primi giorni del loro inserimento nelle scuole.

Indicatori

	Richiesta di contributo annuale da parte delle due istituzioni scolastiche del territorio	n. 2
Fonte del dato	Servizio pubblica istruzione, cultura, sport, tempo libero e associazioni	
Responsabile	Paola Ass. Soc. Stradiotto	

Valori attesi anno 2014	Valori attesi anno 2015	Valori attesi anno 2016
2	2	2

MISSIONE	5	TUTELA E VALORIZZAZIONE DEI BENI E DELLE ATTIVITA' CULTURALI
PROGRAMMA	02	ATTIVITA' CULTURALI ED INTERVENTI DIVERSI NEL SETTORE CULTURALE

Obiettivo n. 1: Politiche a favore della diffusione della cultura

Descrizione

Si intende garantire, con gli attuali standard:

Attuare le politiche di promozione culturale pianificate dalla giunta comunale, con particolare riguardo a

- 1) mostre culturali negli auditorium di Martellago e Maerne;
- 2) organizzazione incontri con l'autore e presentazione libri;
- 3) organizzazione concerti di Musica Classica e Moderna nell'Auditorium di Martellago;
- 4) organizzazione rassegna teatrale Sipario d'Autunno e Sipario di Carnevale;
- 5) organizzazione manifestazioni Estate 2014 (cinema all'aperto, rappresentazioni teatrali, incontri letterari, concerti di Musica classica e Moderna)
- 6) organizzazioni attività in collaborazione con gli Istituti Scolastici del territorio quali i mercatini dei libri;
- 7) collaborare e/o patrocinare le associazioni culturali per l'organizzazione di attività culturali, ricreative e sociali proposte, sulla base del principio di sussidiarietà stabilito dall'art. 118 della Costituzione;

Gestione prestiti materiale comunale (palchi, sedie, pannelli, panche e tavoli) in collaborazione con l'Ufficio patrimonio e gli operai comunali, nel corso delle varie manifestazioni organizzate o patrocinate dal comune

Collaborazione con le associazioni del territorio per la diffusione di iniziative e incontri culturali;

Organizzazione delle varie iniziative che verranno di volta in volta programmate dalla Giunta.

Politiche a favore dell'associazionismo: albo associazioni (aggiornamento annuale).

Inizio: 01/01/14 Fine: 31/12/16

Indicatori

	N. iniziative realizzate con distinzione fra iniziative proprie, iniziative organizzate da altri soggetti per le quali si è fornito supporto organizzativo o diffusione informativa	ANNO 2013: - iniziative proprie n. 40 - iniziative patrocinate e con supporto organizzativo n. 27
	N. di manifestazioni cui è stato concesso l'uso di materiale	n. 30
	n. contributi concessi nel corso dell'anno	n. 19
Fonte del dato	Servizio pubblica istruzione, cultura, sport, tempo libero e associazioni	
Responsabile	Paola Ass. Soc. Stradiotto	

Valori attesi anno 2014	Valori attesi anno 2015	Valori attesi anno 2016
Per gli anni 2014-2015-2016 si confermano le iniziative sopra indicate, che si presume verranno riproposte in collaborazione con le associazioni del territorio o organizzate direttamente dal Comune. Non è possibile attualmente indicarne il numero esatto		

MISSIONE	6	POLITICHE GIOVANILI, SPORT E TEMPO LIBERO
PROGRAMMA	01	SPORT E TEMPO LIBERO

Obiettivo n. 1: Politiche a favore dello sport e tempo libero

Descrizione

Si intende garantire, con gli attuali standard:

Promuovere l'attività sportiva attraverso il sostegno delle associazioni che operano nel territorio e l'utilizzo corretto ed efficace degli spazi disponibili.

Favorire il coinvolgimento diretto e la corresponsabilità gestionale delle associazioni e società sportive di Martellago, nell'utilizzo degli impianti sportivi con particolare riguardo alle società che curano il settore giovanile.

Realizzare le seguenti attività:

- coordinamento e controllo delle attività degli utilizzatori degli impianti sportivi comunali
- concessione per l'uso degli impianti alle società sportive operanti nel territorio e controllo dell'effettivo utilizzo in relazione alle concessioni stesse
- stretta collaborazione con l'ufficio manutenzioni per garantire impianti adeguati alle attività e a norma con le disposizioni legislative in materia.
- migliorare la qualità di gestione degli impianti sportivi scolastici

Organizzare l'annuale Festa dello sport e la premiazione dello sportivo meritevole.

Assegnare alle associazioni, compatibilmente con le disponibilità di bilancio e mediante delibera di giunta, contributi per l'attività ordinaria e straordinaria.

Inizio: 01/01/14 Fine: 31/12/16

Indicatori

	n. manifestazioni sportive gestite dal Comune di Martellago	n. 5
	n. manifestazioni sportive organizzate da associazioni sportive del Comune e non, per le quali è stato fornito supporto/collaborazione/patrocinio	n. 20
	n. associazioni che hanno richiesto spazi presso impianti sportivi	n. 30
	n. associazioni che hanno ottenuto assegnazione spazi presso impianti sportivi	n. 30
	n. associazioni sportive iscritte all' albo comunale	n. 42
	n. impianti sportivi comunali	n. 14
	n. impianti sportivi scolastici utilizzati per attività sportive extrascolastiche	n. 6
Fonte del dato	Servizio pubblica istruzione, cultura, sport, tempo libero e associazioni	
Responsabile	Paola Ass. Soc. Stradiotto	

Valori attesi anno 2014	Valori attesi anno 2015	Valori attesi anno 2016
<p>Per gli anni 2014-2015-2016 si confermano le iniziative sopra indicate, che si presume verranno riproposte in collaborazione con le associazioni del territorio o organizzate direttamente dal Comune.</p> <p>Non è possibile attualmente indicarne il numero esatto</p>	<p>Per gli anni 2014-2015-2016 si confermano le iniziative sopra indicate, che si presume verranno riproposte in collaborazione con le associazioni del territorio o organizzate direttamente dal Comune.</p> <p>Non è possibile attualmente indicarne il numero esatto</p>	<p>Per gli anni 2014-2015-2016 si confermano le iniziative sopra indicate, che si presume verranno riproposte in collaborazione con le associazioni del territorio o organizzate direttamente dal Comune.</p> <p>Non è possibile attualmente indicarne il numero esatto</p>

MISSIONE	12	DIRITTI SOCIALI, POLITICHE E FAMIGLIA
PROGRAMMA	01	INTERVENTI PER L' INFANZIA E I MINORI E PER ASILI NIDI

Obiettivo n. 2: Centri ricreativi estivi

descrizione

Si intende garantire, con gli attuali standard:

Procedere all'erogazione di contributi o compartecipazione alle spese dei gestori di centri estivi, nei termini stabiliti dalla Giunta.

Inizio: 01/01/14 Fine: 31/12/16

Indicatori

	n. partecipanti ai centri estivi n. centri estivi sostenuti	841, per 9 settimane di apertura 1
Fonte del dato	Servizio pubblica istruzione, cultura, sport, tempo libero e associazioni	
Responsabile	Paola Ass. Soc. Stradiotto	

Valori attesi anno 2014	Valori attesi anno 2015	Valori attesi anno 2016
850	855	860
1	1	1

MISSIONE	12	DIRITTI SOCIALI, POLITICHE SOCIALI E FAMIGLIA
PROGRAMMA	08	COOPERAZIONE E ASSOCIAZIONISMO

Obiettivo n. 1: Iniziative a favore associazionismo

descrizione

Si intende garantire, con gli attuali standard:

Sostenere le associazioni che operano nel comune.

Inizio: 01/01/14 Fine: 31/12/16

Indicatori

	n. interventi di sostegno	6
Fonte del dato	Servizio pubblica istruzione, cultura, sport, tempo libero e associazioni	
Responsabile	Paola Ass. Soc. Stradiotto	

Valori attesi anno 2014	Valori attesi anno 2015	Valori attesi anno 2016
6	6	6

SERVIZIO BIBLIOTECA

Risorse di personale assegnate

Categoria	Nome e Cognome	Profilo	note
C	Silvia Clabot	Istruttore bibliotecario	Tempo pieno
C	Anna Libralato	Istruttore amministrativo contabile	Tempo pieno

PIANO DEGLI OBIETTIVI

PROGETTO POLO BIBLIOTECARIO REGIONALE

Descrizione obiettivo	Bonifica parziale di 10.893 record (ovvero titoli di libri, dvd, cd) posseduti dalla biblioteca che sono stati importati nel catalogo regionale senza schiacciamento sui dati preesistenti e risultano quindi non allineati e non visibili nell'Opac SBN (catalogo collettivo nazionale on line). Si prevede di bonificare circa 1200 record
Risultati attesi	Visibilità nell'Opac SBN (catalogo collettivo nazionale on line) dei libri/dvd/cd bonificati e quindi ricercabili per poter richiedere il prestito da parte degli utenti
Tempi di realizzazione	Entro il 31.12.2014
Indicatori di risultato	La bonifica di tutti i record non allineati rientra tra le richieste alle biblioteche di Polo da parte del Coordinamento Tecnico del Polo Regionale.

MISSIONE	5	TUTELA E VALORIZZAZIONE DEI BENI E DELLE ATTIVITA' CULTURALI
PROGRAMMA	02	ATTIVITA' CULTURALI ED INTERVENTI DIVERSI NEL SETTORE CULTURALE

Obiettivo n. 2: Biblioteca comunale

Descrizione

Si intende garantire, con gli attuali standard:

Promuovere il ruolo della biblioteca come centro di diffusione e produzione della cultura e dell'informazione;

Promuovere la lettura in tutte le fasce sociali e per tutte le età, con appositi progetti che coinvolgono la popolazione e l'utenza;

Favorire l'uso della biblioteca come luogo di aggregazione sociale libero ed accessibile a tutti;

Partecipare a tutte le attività e iniziative promosse dal Polo Regionale SBN del quale la biblioteca fa parte, compresa la formazione del personale e i progetti regionali e provinciali di promozione della lettura e delle biblioteche;

In quest'ottica le principali azioni sono:

1. consolidamento delle modalità di gestione del servizio bibliotecario, in seguito all'adesione al polo Regionale SBN del Veneto utilizzando anche personale esterno per i servizi principali, al fine di mantenere lo standard previsto e raggiungere gli obiettivi prefissati;
 2. aggiornamento del patrimonio librario e multimediale, tramite l'acquisto regolare delle novità letterarie, tenendo in ragionata considerazione i "desiderata" e le proposte degli utenti;
 3. revisione annuale e scarto con eventuale inventario del patrimonio della biblioteca sostituendo e aggiornando i documenti in base a quanto stabilito dalle linee guida IFLA per le biblioteche pubbliche;
 4. mantenimento e aggiornamento dell'emeroteca con il rinnovo e/o l'acquisto di nuovi abbonamenti a quotidiani e periodici;
 5. elaborazione dei dati statistici come richiesto dalla Regione Veneto e dal Sistema Bibliotecario Nazionale;
 6. assistenza agli utenti nell'utilizzo di tutti i servizi presenti in biblioteca e nel ricercare e ottenere le informazioni richieste;
 7. promozione del servizio di prestito di e-book, ovvero di una Biblioteca Digitale a disposizione gratuitamente degli utenti iscritti alla Biblioteca in collaborazione con altre biblioteche del Polo Regionale;
 8. aggiornamento puntuale del sito web della biblioteca, utilizzo dei social media per promuovere il servizio biblioteca e promuovere la cultura e l'informazione;
 9. pubblicizzazione periodica degli ultimi acquisti della biblioteca sul sito web della biblioteca;
 10. promozione della lettura rivolta ai bambini e ragazzi delle scuole materne, elementari e medie con visite guidate e letture ad alta voce e laboratori creativi da svolgersi al mattino con i bibliotecari e al pomeriggio con professionisti;
 11. promozione della lettura rivolta ai bambini 0-6 anni proseguendo il progetto nazionale "Nati per leggere";
 12. promozione della lettura rivolta agli adulti proseguendo l'attività del Gruppo di lettura "Il club del martedì", perseguendo inoltre gli obiettivi regionali che verranno proposti e avviati in tal senso;
- Inizio: 01/01/14 Fine: 31/12/16

Indicatori

	n. prestiti libri	36952
	n. prestiti riviste	2258
	n. prestiti materiale multimediale	17201

	n. prestiti interbibliotecari	
	• n. richieste inviate ad altre biblioteche	95
	• n.richieste ricevute da altre biblioteche	152
	n. volumi acquistati	1305
	n. materiale multimediale acquistato	409
	n. libri donati	259
	n. materiale multimediale donato	50
	n. abbonamenti emeroteca	101
	n. iscritti al prestito	4191
	n. accessi a Internet	21896
	n. dotazione complessiva patrimonio librario	27781
	n. dotazione complessiva patrimonio multimediale	4105
	n. accessi totali in biblioteca	128231
	n. visite classi al mattino (suddivise per scuole)	Materne Martellago 2 Elementari Martellago 3 Medie Martellago 2 Materne Maerne 6 Materna parrocchiale Maerne 6 Elementari Maerne 19 Medie Maerne 13 Medie Olmo 3
Fonte del dato	Servizio biblioteca	
Responsabile	Paola Ass. Soc. Stradiotto	

Valori attesi anno 2014	Valori attesi anno 2015	Valori attesi anno 2016
33.900	37.000	37.000
2.077	2.260	2.260
15.824	17.200	17.200
400	400	400
400	400	400
1.300	1.300	1.300
400	400	400
200	200	200
50	50	50
100	100	100
3.855	4.200	4.200
20.144	21.900	21.900
30.559	33.615	36.976
4.515	4.966	5.463
127.170	140.000	140.000
2	2	2
3	3	3
-	-	-
6	6	6
19	19	19
-	-	-
-	-	-

SETTORE ASSETTO DEL TERRITORIO

Responsabile Arch. Nadia Rossato

SERVIZIO URBANISTICA E SIT

Risorse di personale assegnate

Categoria	Nome e Cognome	Profilo	note
D	Lorenzo Torricelli	Istruttore direttivo tecnico	Tempo pieno
C	Raffaella Maran	Istruttore tecnico	Tempo pieno
C	Giovanni Rizzato	Istruttore tecnico	Tempo pieno

Limiti di spesa da osservare

Norma di legge	Descrizione	Importo limite massimo di spesa
Art.46,commi 2 e 3, L. n. 133/2008	Incarichi individuali	700,00
Codifica Piano dei conti	descrizione	Importo e destinazione
1.03.02.11.000	Prestazioni professionali e specialistiche	€ 700,00 (incarichi a tecnici professionisti per presentazione del PAT e dei P.I.) capitolo 247500

PIANO DEGLI OBIETTIVI

PIANO ANTENNE – servizio urbanistica e sit e servizio edilizia privata

Descrizione obiettivo	Ricognizione del piano in funzione delle esigenze dei gestori al fine di fornire una copertura ottimale del servizio pubblico
Risultati attesi	Fornire una copertura ottimale del servizio pubblico
Tempi di realizzazione	Entro il 31.12.2014
Indicatori di risultato	Affidamento incarico alla società incaricata e redazione del piano aggiornato

PIANO DEGLI INTERVENTI – servizio urbanistica e sit e servizio edilizia privata

Descrizione obiettivo	Redazione del piano degli interventi in attuazione del Pat relativo ai programmi dell'Amministrazione comunale 2013-2018 con particolare riferimento all'adeguamento normativo del PRG e alla parte relativa ai sistemi lineari prioritariamente di via Frassinelli e via Morosini
Risultati attesi	Approvazione del P.I. a seguito del documento del Sindaco presentato a giugno 2014
Tempi di realizzazione	Entro il 31.12.2014
Indicatori di risultato	Predisposizione del P.I. per l'approvazione da parte dell'organo competente

MISSIONE	8	ASSETTO DEL TERRITORIO ED EDILIZIA ABITATIVA
PROGRAMMA	01	URBANISTICA E ASSETTO DEL TERRITORIO

Obiettivo n. 1: Servizio urbanistica

descrizione

Si intende garantire, con gli attuali standard:

Si intende assicurare:

- l'attuazione del PRG/PI nonché l'attuazione del PAT assumendo gli atti necessari per la redazione dei PI 2013-2018;
- l'efficace coordinamento dei vari strumenti programmatori territoriali per una corretta applicazione delle norme sul territorio,
- la conclusione di accordi pubblico privati (ai sensi degli artt. 6 e 7 LR 11/2004), la stipula di convenzioni urbanistiche per il completamento delle aree di espansione previste nel PRG;
- l'aggiornamento cartografico degli strumenti di pianificazione;
- l'attività di pianificazione urbanistica;
- la gestione dell'Edilizia Residenziale Pubblica nelle lottizzazioni.

Mantenimento degli attuali livelli di erogazione dei servizi dell'ufficio Pianificazione Urbanistica e SIT attraverso la gestione degli strumenti urbanistici, il rilascio dei certificati di destinazione urbanistica, l'attestazioni della sussistenza o meno di vincoli paesaggistici o monumentali, l'attestazione del prezzo massimo di vendita degli alloggi di Edilizia Residenziale Pubblica.

Ricevimento, deposito frazionamenti catastali.

Formazione ed implementazione del SIT intranet con tematismi relativi alla pianificazione, all'accatastamento di terreni, fabbricati, alla toponomastica, alla numerazione civica (tenuta dello stradario e civiciario).

Collaborazione con gli uffici Edilizia Privata, Anagrafe, Tributi per l'implementazione del Sistema Informativo Territoriale del Comune di Martellago e con l'ufficio Lavori Pubblici per la programmazione in conformità allo strumento urbanistico delle opere pubbliche.

Inizio: 01/01/14 Fine: 31/12/16.

Indicatori

N. commissioni urbanistiche convocate	7
N. pratiche sottoposte all' esame della commissione urbanistica	7
N. richieste di accesso agli atti evase	1
N. piani attuativi di iniziativa privata/pubblica adottati	1
N. piani attuativi di iniziativa privata/pubblica approvati	1
N. certificati di destinazione urbanistica rilasciati	10
N. attestazioni di conformità urbanistica rilasciate	2
N frazionamenti depositati	5
N. accordi pubblico privati (art. 6-7 LR 11/04)	1
N. attestazione requisiti ERP	2
N. determinazioni prezzo massimo di	

	cessione alloggi ERP	2
Fonte del dato	Servizio Urbanistica e SIT	
Responsabile	Arch. Nadia Rossato	

Valori attesi anno 2014	Valori attesi anno 2015	Valori attesi anno 2016
7	7	7
5	5	5
2	2	2
1	0	0
1	0	0
10	10	10
2	2	2
5	5	5
1	1	1
2	2	2
1	1	1

MISSIONE	8	ASSETTO DEL TERRITORIO ED EDILIZIA ABITATIVA
PROGRAMMA	02	EDILIZIA RESIDENZIALE PUBBLICA E LOCALE E PIANI DI EDILIZIA ECONOMICO - POPOLARE

Obiettivo n. 2: Edilizia convenzionale residenziale pubblica

descrizione

Si intende garantire, con gli attuali standard:

Garantire, nelle lottizzazioni di PRG, la realizzazione degli interventi agli alloggi dell'Edilizia Residenziale Pubblica da parte di operatori privati.

Assicurare: l'attestazione del prezzo massimo di vendita degli alloggi di Edilizia Residenziale Pubblica e la verifica dei requisiti degli aspiranti acquirenti.

Collaborazione: con l'ufficio casa.

Inizio: 01/01/14 Fine: 31/12/16

Indicatori

	N. attestazione requisiti ERP	1
	N. determinazioni prezzo massimo di cessione alloggi ERP	2
Fonte del dato	Servizio Urbanistica e SIT	
Responsabile	Arch. Nadia Rossato	

Valori attesi anno 2014	Valori attesi anno 2015	Valori attesi anno 2016
1	1	1
2	2	2

SERVIZIO COMMERCIO E ATTIVITA' PRODUTTIVE

Risorse di personale assegnate

Categoria	Nome e Cognome	Profilo	note
C	Marilena Favaretto	Istruttore amministrativo contabile	Tempo pieno

MISSIONE	7	TURISMO
PROGRAMMA	01	SVILUPPO E VALORIZZAZIONE DEL TURISMO

Obiettivo n. 1: Politiche a favore del turismo

Descrizione

Si intende garantire, con gli attuali standard:

Adesione e promozione di iniziative in favore del turismo che mirino a valorizzare il territorio.

Adesione al tavolo di lavoro sull'Expo e all' IPA-Me per potenziare a scala territoriale il comprensorio del miranese.

Organizzazione di eventi in collaborazione con le associazioni di categoria, la ProLoco Martellago, e operatori privati e realizzazione di una guida turistica.

Inizio: 01/01/14 Fine: 31/12/16

Indicatori

	N. iniziative di promozione turistica	3
Fonte del dato	Servizio Commercio e Attività Produttive	
Responsabile	Arch. Nadia Rossato	

Valori attesi anno 2014	Valori attesi anno 2015	Valori attesi anno 2016
1	1	1

MISSIONE	14	SVILUPPO ECONOMICO E COMPETITIVITA'
PROGRAMMA	01	INDUSTRIA, PMI ARTIGIANATO

Obiettivo n. 1: Sostegno alle attività economiche locali

descrizione

Si intende **assicurare con gli attuali standard:**

- favorire l'attuazione del DPR 160/2010 nonché l'attuazione del PAT assumendo gli atti necessari per la redazione dei PI 2013-2018;
- coordinare i vari soggetti che partecipano ad un procedimento amministrativo,

Inizio: 01/01/14 Fine: 31/12/16

Indicatori

	N. domande presentate	10
Fonte del dato	Servizio Commercio e Attività Produttive	
Responsabile	Arch Nadia. Rossato	

Valori attesi anno 2014	Valori attesi anno 2015	Valori attesi anno 2016
10	10	10

MISSIONE	14	SVILUPPO ECONOMICO E COMPETITIVITA'
PROGRAMMA	02	COMMERCIO - RETI DISTRIBUTIVE - TUTELA DEI CONSUMATORI

Obiettivo n. 1: Sostegno alle attività economiche locali

descrizione

Si intende **assicurare con gli attuali standard:**

- favorire la permanenza e la nuova apertura di attività commerciali;
- coordinare i vari soggetti che partecipano ad un procedimento amministrativo,

Inizio: 01/01/14 Fine: 31/12/16

Indicatori

	N. SCIA presentate per esercizio attività	20
	N. manifestazioni organizzate pro commercianti	2
	N. regolamenti elaborati/modificati	1
	N. ordinanze emesse	0
Fonte del dato	Servizio Commercio e Attività Produttive	
Responsabile	Arch Nadia.Rossato	

Valori attesi anno 2014	Valori attesi anno 2015	Valori attesi anno 2016
20	15	15
1	1	1
1	1	1
1	1	1

MISSIONE	16	AGRICOLTURA, POLITICHE AGROALIMENTARI E PESCA
PROGRAMMA	01	SVILUPPO DEL SETTORE AGRICOLO E DEL SISTEMA AGROALIMENTARE

Obiettivo n. 1: Sostegno all'agricoltura

descrizione

Si intende garantire, con gli attuali standard:

Realizzare iniziative a sostegno dell'agricoltura e delle produzioni tipiche locali, ad esempio del radicchio.

Inizio: 01/01/14 Fine: 31/12/16

Indicatori

	N. iniziative	1
Fonte del dato	Servizio Commercio e Attività Produttive	
Responsabile	Arch Nadia. Rossato	

Valori attesi anno 2014	Valori attesi anno 2015	Valori attesi anno 2016
1	1	1

**SERVIZIO SPORTELLO UNICO PER LE ATTIVITA' PRODUTTIVE
(S.U.A.P.)**

Risorse di personale assegnate

Categoria	Nome e Cognome	Profilo	note
D	Pietro Polese	Istruttore direttivo informatico amministrativo contabile	Tempo pieno

MISSIONE	14	SVILUPPO ECONOMICO E COMPETITIVITA'
PROGRAMMA	04	RETI E ALTRI SERVIZI DI PUBBLICA UTILITA'

Obiettivo n. 1: Servizio di Sportello Unico Attività Produttive

descrizione

Mantenere gli standards attuali

Inizio: 01/01/14 Fine: 31/12/16

Indicatori

	N. pratiche SUAP per esercizio attività N. pratiche SUAP per interventi edilizi N. provvedimenti conclusivi rilasciati (art.7 DPR 160/10)	50 10 7
Fonte del dato	Sportello Unico Attività Produttive	
Responsabile	Arch Nadia.Rossato	

Valori attesi anno 2014	Valori attesi anno 2015	Valori attesi anno 2016
50	40	40
10	8	8
5	5	5

DOTAZIONE STRUMENTALE

AUTOMEZZI

N	targa	marca	tipo	descrizione	servizio
1	AA829YY	FIAT	PANDA	AUTOVET	patrimonio
2	AZ506EZ	FIAT	PUNTO	AUTOVET	lpp
3	BW623LV	FIAT	PUNTO	AUTOVET	messi
4	YA103AD	FIAT	PUNTO	AUTOVET	vigili
5	CB482DC	FIAT	PANDA	AUTOVET	servizi sociali
6	CB816CY	FIAT	SEICENTO	AUTOVET	servizi sociali
7	DN372EN	RENAULT	TRAFIC	AUTOVET	servizi sociali
8	CG233SK	FIAT	PUNTO	AUTOVET	servizi sociali
9	CG478SK	FIAT	PUNTO	AUTOVET	servizi sociali
10	YA083AD	FIAT	PUNTO	AUTOVET	vigili
11	AN775WF	FIAT	SCUDO	AUTOCARRO	protez civile
12	BT321RW	FIAT	DUCATO	AUTOCARRO	protez civile
13	CD147SW	FIAT	DAILY	AUTOCARRO	patrimonio
14	CG551GD	FIAT	DUCATO	AUTOCARRO	patrimonio
15	CY039JN	FIAT	DAILY	AUTOCARRO	patrimonio
16	VE803975	FIAT	IVECO	AUTOCARRO	patrimonio
17	AX00977	PIAGGIO	APECAR	MOTOCARRO	patrimonio
18	AZ29181	PIAGGIO	APECAR	MOTOCARRO	patrimonio
19	BK71640	PIAGGIO	APECAR	MOTOCARRO	patrimonio
20	CF21209	PIAGGIO	QUARGO	QUADRICICLO	patrimonio
21	VE125233	PIAGGIO	APECAR	MOTOCARRO	patrimonio
22	VE125234	PIAGGIO	APECAR	MOTOCARRO	patrimonio
23	VE025240	REGG. R.	TRAINO GOMM	RIMORCHIO	patrimonio
24	YA01234	APRILIA	MOTO	MOTOVEICOLO	vigili
25	YA01233	APRILIA	MOTO	MOTOVEICOLO	vigili
26	YA207AD	FIAT	BRAVO	AUTOVET	vigili
27	YA336AD	FIAT	CUBO	AUTOVET	vigili
28	AE89250		con copertura rigida	RIMORCHIO	protez civile
29	AE98306		MOTOPOMPA	RIMORCHIO	protez civile
30	VE6305		ROULOTTE	RIMORCHIO	protez civile
31	ZA508ZT	land rover	FUORISTRADA	AUTOVET	protez civile
32	AF51593	BARTHAU		RIMORCHIO	protez civile
33	EM701EP	KIA	RIO	AUTOVETTURA	vigili
34	EM835EP	FIAT	IVECO	AUTOVEICOLO SPEC	protez civile
35	nr telaio J97038		per gommone	motore fuoribordo	protez civile
36	BL003329	GOLDONI	UNIVERSAL	MACCH.AGRIC.	patrimonio
37	VE032384	FIAT	TRATTORE	MACCH.AGRIC.	patrimonio
38	ABP009	KOMATSU	ESCAVAT.	MACCH.OPERAT.	patrimonio
39	ABP017	FERRARI	TOSAERBA	MACCH.OPERAT.	patrimonio
40	AB72273	TURATELLO	rimorchio pianale	RIMORCHIO	patrimonio
41	VE026270	ELLEBI	GR. ELETTR.	RIMORCHIO	patrimonio
42	TV048736	LANDINI	TRATTORE	MACCH.AGRIC.	patrimonio

DOTAZIONE INFORMATICA

tipo	Nr.	descrizione	servizio
Server dipartimentali	2	SrvBilio02+KeyLine x gestione utenti	Biblioteca
	2	ServerE (in dismissione) + ServerPatr	Servizio manutenzione del patrimonio
	4	ServerA-B-C-D	Municipio
Postazione computer da tavolo (costituite da p.c., monitor, tastiera, mouse) (di proprietà)	3		Urp, Protocollo, centralino e messi
	5		Edilizia privata
	2		Economato
	5		Urbanistica e S.I.T.
	6		Contabilità
	4		Risorse Umane
	5		Segreteria
	1		S.U.A.P.
	1		Commercio e attività produttive
	2		Contratti Legale e casa
	3		Ced
	6		Servizi sociali
	2		Pubblica istruzione, cultura sport e associazioni
	1		Urp, Protocollo, centralino e messi
	7		Anagrafe, stato civile, elettorale e leva
	6		Lavori pubblici ed espropri
	2		Patrimonio e ambiente
	5		Manutenzione del patrimonio
	6		Biblioteca
	12		Biblioteca
	1		Urp, protocollo, centralino e messi
	5		Tributi ed entrate varie
	9		Polizia locale
	1	(senza video)	Polizia locale
	1	Gis	Urbanistica e S.I.T
	4	Centro p3@	
	1	Progetto Sestante	
	1	C.C. Ragazzi	
	1	Protezione civile	
	1	Aipa	
	2		Urp. Protocollo, centralino e messi
	1	Cantiere famiglie	
	Fotocopiatori (a noleggio) Tutti con scanner	1	Bianco e nero - Atrio Ced
1		Bianco e nero (FAX) - Corridoio segreteria	
1		Colore	Segreteria, contratti, legale e casa
1		Bianco e nero – archivio contabilità risorse	

		umane	
	1	Colore (FAX) - Corridoio Urbanistica	
	1	Colore - Atrio edilizia privata	
	1	Colore	Manutenzione del patrimonio
	1	Colore	Patrimonio ed ambiente
	1	Bianco e nero	Anagrafe, stato civile, elettorale e leva
	1	Colore	Biblioteca
	1	Bianco e nero	Anagrafe, stato civile, elettorale e leva
	1	Colore	Polizia locale
	2	Bianco e nero e colore - Corridoio Servizi sociali	
	1	Colore - Corridoio Utc	
Stampanti(a noleggio)	2		Edilizia privata
	1		Commercio, attività produttive
	1		Urbanistica e S.I.T.
	1		Contabilità
	1		Risorse umane
	1		Urp, protocollo, centralino e messi
	3		Anagrafe, stato civile, elettorale e leva
	3		Servizi sociali
	1		Economato
	2		Polizia locale
	2		Tributi ed entrate varie
	1		Urp, protocollo, centralino e messi
	1		Legale e casa
Stampanti(di proprietà)	1		Urp, protocollo, centralino e messi
	3	Una con fax	Urp, protocollo, centralino e messi
	8	7 aghi + 1 con scanner	Anagrafe, stato civile, elettorale e leva
	5		Polizia locale
	1		Contabilità
	1		Biblioteca
	2		Tributi ed entrate
	1		Centro P3@
	1	C.C. Ragazzi	
	1	Protezione civile	
	1		Servizi sociali
	1		Urbanistica e S.I.T.
	1		Urp, protocollo, centralino e messi
Scanner	4	Uno con fax, uno A3	Urp, protocollo, centralino e messi
	1		Ced
	3	1 con fax	Anagrafe, stato civile, elettorale e leva
	1		Urp, Protocollo, centralino e messi
	5	Due con fax	Polizia locale
	1	A0	Urbanistica e S.I.T.

Plotter	1		Urbanistica e S.I.T.
	1		Lavori pubblici ed espropri
Certificatori automatici	no		
tablet	1	pcTablet	Manutenzione del Patrimonio
	1	telelaser	Polizia locale
Cartografia	Si	Gis su rete locale (Mapper)	
Accessi Internet	105	Usufruibili da tutta la rete (non conteggiati i 10 pc/portatili dei Vigili usano una linea fuori Comune e 1 loro portatile che usa una internetKey)	
	14 4 1	Centro P3@ Progetto Sestante su linea telefonica analogica	Biblioteca
Smart card e firme digitali	9	1 per ogni Responsabile di Settore	
Smart card e firme digitali	1	Riserva per il responsabile del settore economico finanziario	
	12	1 per ogni Responsabile di Servizio	
	4	1 per ogni vigile per la firma dei verbali	
Key Poste Italiane Spa	1	Per funzionalità dei conti correnti postali	Servizio CED
Token	1	Collegamento telematico con tesoreria comunale	Servizio Contabilità

RETE TELEFONICA

tipo	Nr.	descrizione	servizio
Centralino	1	Sopho 200IPS -Municipio	SEGRETERIA, CONTRATTI, GARE E APPALTI CONTABILITA' EDILIZIA PRIVATA ANAGRAFE, STATO CIVILE, STATISTICA, ELETTORALE E LEVA SERVIZI SOCIALI UFFICIO CONTROLLO DI GESTIONE PUBBLICA ISTRUZIONE, CULTURA, SPORT E ASSOCIAZIONI RISORSE UMANE MANUTENZIONE DEL PATRIMONIO LEGALE E CASA CENTRO ELABORAZIONE DATI ECONOMATO URBANISTICA E S.I.T. U.R.P., PROTOCOLLO, CENTRALINO E MESSI SUAP
Centralino	1	Sopho 200IPS – Dietro municipio	LAVORI PUBBLICI ED ESPROPRI ANAGRAFE, STATO CIVILE, STATISTICA, ELETTORALE E LEVA POLIZIA LOCALE TRIBUTI ED ENTRATE VARIE U.R.P., PROTOCOLLO, CENTRALINO E MESSI
Centralino	1	Selta Sae Key 20 - Biblioteca	BIBLIOTECA
Centralino	1	Selta Sae IPX 100- Deposito comunale	MANUTENZIONE DEL PATRIMONIO PATRIMONIO E AMBIENTE
Telefoni fissi	5 4 5 4 6 1 5 2 3 4 4 2 1 1 1 2 4 3 2 1	Selta Selta Selta Selta Selta Selta Selta Selta Selta Selta Selta Selta Selta Selta Selta Selta Selta Selta Selta Selta	SEGRETERIA, CONTRATTI, GARE E APPALTI CONTABILITA' LAVORI PUBBLICI ED ESPROPRI EDILIZIA PRIVATA ANAGRAFE, STATO CIVILE, STATISTICA, ELETTORALE E LEVA POLIZIA LOCALE SERVIZI SOCIALI PUBBLICA ISTRUZIONE, CULTURA, SPORT E ASSOCIAZIONI RISORSE UMANE TRIBUTI ED ENTRATE VARIE MANUTENZIONE DEL PATRIMONIO LEGALE E CASA COMMERCIO, ATTIVITA' PRODUTTIVE CENTRO ELABORAZIONE DATI ECONOMATO PATRIMONIO E AMBIENTE URBANISTICA E S.I.T. U.R.P., PROTOCOLLO, CENTRALINO E MESSI BIBLIOTECA SUAP
Cordless	1	Siemens	MANUTENZIONE DEL PATRIMONIO
	1	Siemens	SEGRETERIA, CONTRATTI, GARE E APPALTI
	1	Telecom	SEGRETERIA, CONTRATTI, GARE E APPALTI
	1	Gigaset	SEGRETERIA, CONTRATTI, GARE E APPALTI
	1	Gigaset	SEGRETERIA, CONTRATTI, GARE E APPALTI
	1	Gigaset	BIBLIOTECA
	1	Gigaset	ECONOMATO
	1	Gigaset	CENTRO ELABORAZIONE DATI
cellulari	1	Nokia 6101	LAVORI PUBBLICI ED ESPROPRI

	1	Nokia 6101	SEGRETERIA, CONTRATTI, GARE E APPALTI
	1	Nokia 6101	EDILIZIA PRIVATA
	1	Nokia 6101	SERVIZI SOCIALI
	7	Nokia 6101	MANUTENZIONE DEL PATRIMONIO
	1	Nokia 6101	PATRIMONIO E AMBIENTE
	1	Nokia 6101	URBANISTICA E S.I.T.
	1	Nokia 6101	U.R.P., PROTOCOLLO, CENTRALINO E MESSI
Fax	1		U.R.P., PROTOCOLLO, CENTRALINO E MESSI

ATTREZZATURA VARIA

Tipo	Nr.	Descrizione	servizio
cassaforte a muro	2		SERVIZIO DEMOGRAFICO
macchina da scrivere	1		SERVIZIO DEMOGRAFICO
calcolatrici	3	Olivetti Logos	SERVIZIO DEMOGRAFICO
Taglierina	1	Dahle	SERVIZIO DEMOGRAFICO
distruggi documenti	2	Rexel P180	SERVIZIO DEMOGRAFICO E SERVIZIO PROTOCOLLO
Affrancatrice postale	1	Ultimail	SERVIZIO PROTOCOLLO
Imbustatrice	1	Pitney	SERVIZIO PROTOCOLLO
Taglierina	1	Dahle	SERVIZIO EDILIZIA PRIVATA
Distruggi documenti	1	Rexel P180	SERVIZIO EDILIZIA PRIVATA
Macchina fotografica digitale	1	Canon	SERVIZIO EDILIZIA PRIVATA
distanziometro laser portatile	1		SERVIZIO EDILIZIA PRIVATA
Calcolatrici	2	Citizen	SERVIZIO URBANISTICA SIT
Taglierina grande	1	dahle	SERVIZIO URBANISTICA SIT
Graffettatrice grande	1		SERVIZIO URBANISTICA SIT
Distanziometro	1		SERVIZIO URBANISTICA SIT
Macchina Fotografica digitale	1	Canon	SERVIZIO URBANISTICA SIT
Videoproiettore	1	Acer	SERVIZIO URBANISTICA SIT
Plotter	1	hp	SERVIZIO URBANISTICA SIT
Macchina da scrivere	1		SERVIZIO CONTABILITA'
Rilegatrice a caldo	1		SERVIZIO CONTABILITA'
Rilegatrice	1	SteelBinding	SERVIZIO CONTABILITA'
Scanner	1	Fujitsu	SERVIZIO CONTABILITA'
Calcolatrici da tavolo	15	Olivetti	NR 5 CONTABILITA' – NR 4 RISORSE UMANE – NR 2 ECONOMATO – NR 4 TRIBUTI
Cassaforte	1	Conforti	SERVIZIO ECONOMATO
Cassaforte piccola	1	Tresore	SERVIZIO RISORSE UMANE
Videoproiettore piccolo	1	Epson	SERVIZIO ECONOMATO
Videoproiettore piccolo	1		SERVIZIO ECONOMATO
Calcolatrici	4	Olivetti	SERVIZIO SOCIALE E ISTRUZIONE
Rilegatrice	1		SERVIZIO BIBLIOTECA
Televisore	1		SERVIZIO BIBLIOTECA
Video-Proiettore	1	Epson	SERVIZIO BIBLIOTECA
Taglierina	1	Dahle	SERVIZIO BIBLIOTECA
Distruggidocumenti	1		SERVIZIO BIBLIOTECA
Fax	1	Brother	SERVIZIO BIBLIOTECA
Calcolatrici da tavolo	6		SERVIZIO GESTIONE DEL TERRITORIO
Plotter	1	HP	SERVIZIO LLPP
Taglierina grande	1		SERVIZIO LLPP
Taglierina da tavolo	2	Dahle	SERVIZIO PATRIMONIO E LLPP
Macchina fotografica digitale	1	Canon	SERVIZIO LLPP
Plastificatrice	1		SERVIZIO PATRIMONIO
Macchina fotografica digitale	1	Sony	SERVIZIO PATRIMONIO

Distruggi documenti	1	Fellowes	SERVIZIO LLPP
Rilegatrice a spirale	1		SERVIZIO LLPP
Distruggi documenti	1		SERVIZIO CED
Calcolatrici da tavolo	4		SERVIZIO CED E SEGRETERIA
Rilegatrice a spirale	1		SERVIZIO SEGRETERIA
1 Plastificatrice	1		SERVIZIO SEGRETERIA
Macchina fotografica digitale	2		SERVIZIO POLIZIA MUNICIPALE
Distruggi documenti	1	Rexel	SERVIZIO POLIZIA MUNICIPALE
Plastificatrice	1		SERVIZIO POLIZIA MUNICIPALE
Calcolatrici	3		SERVIZIO POLIZIA MUNICIPALE

SEZIONE III

Elaborato contabile complessivo delle previsioni triennali, di competenza e di cassa, secondo la struttura del bilancio e del piano dei conti finanziario, del piano dei conti economico e secondo la codifica del bilancio ai sensi del TUEL 267/2000.





BILANCIO DI PREVISIONE - CAPITOLI

COMUNE DI MARTELLAGO

ENTRATE

Esercizio: 2014

		PREVISIONI DELL'ANNO A CUI SI RIFERISCE IL BILANCIO
Fondo pluriennale vincolato per spese correnti	previsione di competenza	328.138,88
Fondo pluriennale vincolato per spese in conto capitale	previsione di competenza	1.651.726,96
Utilizzo avanzo di Amministrazione	previsione di competenza	1.624.225,02
- di cui vincolato utilizzato anticipatamente	previsione di competenza	0,00
Fondo di Cassa all'1/1/2014	previsione di cassa	4.844.971,55



BILANCIO DI PREVISIONE - CAPITOLI

COMUNE DI MARTELLAGO

ENTRATE

Esercizio: 2014

CAPITOLO	DENOMINAZIONE	PIANO DEI CONTI FINANZIARIO	RESIDUI PRESUNTI AL TERMINE DELL'ESERCIZIO PRECEDENTE QUELLO CUI SI RIFERISCE IL BILANCIO			
	RESPONSABILE DI ENTRATA	PIANO DEI CONTI ECONOMICO		PREVISIONI ANNO 2014	PREVISIONI ANNO 2015	PREVISIONI ANNO 2016
	RESPONSABILE DI SERVIZIO	Cod. Bilancio tuel 267				

Titolo 1 Entrate correnti di natura tributaria, contributiva e perequativa**Tipologia 101 Imposte, tasse e proventi assimilati****Categoria 6 Imposta municipale propria**

1501	I.M.U. sperimentale - abitazione principale e pertinenze SCROCCARO Rag. Annalisa (11)(TRIBUTI ED ENTRATE VARIE)	1.01.01.06.000 1.1.1.01.06.001	89.876,14	previsione di competenza previsione di cassa	3.000,00 92.876,14	3.000,00	3.000,00
	SCROCCARO Rag. Annalisa (11)(TRIBUTI ED ENTRATE VARIE)	1.01.0059					
1502	I.M.U. sperimentale - fattispecie diverse da abitazione principale SCROCCARO Rag. Annalisa (11)(TRIBUTI ED ENTRATE VARIE)	1.01.01.06.000 1.1.1.01.06.001	101.362,75	previsione di competenza previsione di cassa	1.430.000,00 1.531.362,75	1.430.000,00	1.430.000,00
	SCROCCARO Rag. Annalisa (11)(TRIBUTI ED ENTRATE VARIE)	1.01.0059					
1503	IMU - anni pregressi SCROCCARO Rag. Annalisa (11)(TRIBUTI ED ENTRATE VARIE)	1.01.01.06.000 1.1.1.01.06.002	11.680,00	previsione di competenza previsione di cassa	50.000,00 61.680,00	175.000,00	175.000,00
	SCROCCARO Rag. Annalisa (11)(TRIBUTI ED ENTRATE VARIE)	1.01.0059					
Totale Categoria 6			202.918,89	previsione di competenza previsione di cassa	1.483.000,00 1.685.918,89	1.608.000,00	1.608.000,00

Categoria 8 Imposta comunale sugli immobili (ICI)

1000	Imposta Comunale sugli Immobili - I.C.I. SCROCCARO Rag. Annalisa (11)(TRIBUTI ED ENTRATE VARIE)	1.01.01.08.000 1.1.1.01.08.001	0,00	previsione di competenza previsione di cassa	0,00 0,00	0,00	0,00
	SCROCCARO Rag. Annalisa (11)(TRIBUTI ED ENTRATE VARIE)	1.01.0010					
1001	Imposta Comunale sugli Immobili - I.C.I. anni pregressi SCROCCARO Rag. Annalisa (11)(TRIBUTI ED ENTRATE VARIE)	1.01.01.08.000 1.1.1.01.08.002	285.828,29	previsione di competenza previsione di cassa	130.000,00 415.828,29	130.000,00	130.000,00
	SCROCCARO Rag. Annalisa (11)(TRIBUTI ED ENTRATE VARIE)	1.01.0010					
Totale Categoria 8			285.828,29	previsione di competenza previsione di cassa	130.000,00 415.828,29	130.000,00	130.000,00



BILANCIO DI PREVISIONE - CAPITOLI

COMUNE DI MARTELLAGO

ENTRATE

Esercizio: 2014

CAPITOLO	DENOMINAZIONE	PIANO DEI CONTI FINANZIARIO	RESIDUI PRESUNTI AL TERMINE DELL'ESERCIZIO PRECEDENTE QUELLO CUI SI RIFERISCE IL BILANCIO				
	RESPONSABILE DI ENTRATA	PIANO DEI CONTI ECONOMICO			PREVISIONI ANNO 2014	PREVISIONI ANNO 2015	PREVISIONI ANNO 2016
	RESPONSABILE DI SERVIZIO	Cod. Bilancio tuel 267					
Categoria 16 Addizionale comunale IRPEF							
11502	Addizionale com.le opzionale IRPEF Legge n. 296/2006 art. 1 commi dal 142 al 146 SCROCCARO Rag. Annalisa (11)(TRIBUTI ED ENTRATE VARIE)	1.01.01.16.000	0,00	previsione di competenza	0,00	0,00	0,00
	SCROCCARO Rag. Annalisa (11)(TRIBUTI ED ENTRATE VARIE)	1.01.0050		previsione di cassa	0,00		
Totale Categoria 16			0,00	previsione di competenza	0,00	0,00	0,00
				previsione di cassa	0,00		
Categoria 51 Tassa smaltimento rifiuti solidi urbani							
7000	Tassa per lo smaltimento dei rifiuti solidi urbani - T.A.R.S.U. SCROCCARO Rag. Annalisa (11)(TRIBUTI ED ENTRATE VARIE)	1.01.01.51.000	0,00	previsione di competenza	0,00	0,00	0,00
	SCROCCARO Rag. Annalisa (11)(TRIBUTI ED ENTRATE VARIE)	1.1.1.01.51.002		previsione di cassa	0,00		
	SCROCCARO Rag. Annalisa (11)(TRIBUTI ED ENTRATE VARIE)	1.02.0070					
Totale Categoria 51			0,00	previsione di competenza	0,00	0,00	0,00
				previsione di cassa	0,00		
Categoria 52 Tassa occupazione spazi e aree pubbliche							
6000	Tassa per l'occupazione di spazi ed aree pubbliche - T.O.S.A.P. SCROCCARO Rag. Annalisa (11)(TRIBUTI ED ENTRATE VARIE)	1.01.01.52.000	28.492,66	previsione di competenza	95.000,00	0,00	0,00
	SCROCCARO Rag. Annalisa (11)(TRIBUTI ED ENTRATE VARIE)	1.1.1.01.52.001		previsione di cassa	123.492,66		
	SCROCCARO Rag. Annalisa (11)(TRIBUTI ED ENTRATE VARIE)	1.02.0060					
Totale Categoria 52			28.492,66	previsione di competenza	95.000,00	0,00	0,00
				previsione di cassa	123.492,66		
Categoria 53 Imposta comunale sulla pubblicità e diritto sulle pubbliche affissioni							
3500	Imposta comunale sulla pubblicità SCROCCARO Rag. Annalisa (11)(TRIBUTI ED ENTRATE VARIE)	1.01.01.53.000	4.991,11	previsione di competenza	85.000,00	0,00	0,00
	SCROCCARO Rag. Annalisa (11)(TRIBUTI ED ENTRATE VARIE)	1.1.1.01.53.001		previsione di cassa	89.991,11		
	SCROCCARO Rag. Annalisa (11)(TRIBUTI ED ENTRATE VARIE)	1.01.0030					



BILANCIO DI PREVISIONE - CAPITOLI

COMUNE DI MARTELLAGO

ENTRATE

Esercizio: 2014

CAPITOLO	DENOMINAZIONE	PIANO DEI CONTI FINANZIARIO	RESIDUI PRESUNTI AL TERMINE DELL'ESERCIZIO PRECEDENTE QUELLO CUI SI RIFERISCE IL BILANCIO				
	RESPONSABILE DI ENTRATA	PIANO DEI CONTI ECONOMICO			PREVISIONI ANNO 2014	PREVISIONI ANNO 2015	PREVISIONI ANNO 2016
	RESPONSABILE DI SERVIZIO	Cod. Bilancio tuel 267					
10500	Diritti sulle pubbliche affissioni	1.01.01.53.000	709,10	previsione di competenza	11.200,00	0,00	0,00
	SCROCCARO Rag. Annalisa (11)(TRIBUTI ED ENTRATE VARIE)	1.1.1.01.53.001		previsione di cassa	11.909,10		
	SCROCCARO Rag. Annalisa (11)(TRIBUTI ED ENTRATE VARIE)	1.03.0110					
11000	Sanzioni in materia di imposta sulla pubblicità e diritti sulle pubbliche affissioni	1.01.01.53.000	0,00	previsione di competenza	0,00	0,00	0,00
	SCROCCARO Rag. Annalisa (11)(TRIBUTI ED ENTRATE VARIE)	1.1.1.01.53.002		previsione di cassa	0,00		
	SCROCCARO Rag. Annalisa (11)(TRIBUTI ED ENTRATE VARIE)	1.03.0120					
Totale Categoria 53			5.700,21	previsione di competenza	96.200,00	0,00	0,00
				previsione di cassa	101.900,21		
Categoria 54 Imposta municipale secondaria							
1600	Imposta municipale secondaria	1.01.01.54.000	0,00	previsione di competenza	0,00	192.000,00	192.000,00
	SCROCCARO Rag. Annalisa (11)(TRIBUTI ED ENTRATE VARIE)	1.1.1.01.54.001		previsione di cassa	0,00		
	SCROCCARO Rag. Annalisa (11)(TRIBUTI ED ENTRATE VARIE)	1.01.0030					
Totale Categoria 54			0,00	previsione di competenza	0,00	192.000,00	192.000,00
				previsione di cassa	0,00		
Categoria 61 Tributo comunale sui rifiuti e sui servizi							
7100	Tributo comunale sui rifiuti e sui servizi - TARES (RESIDUI ATTIVI)	1.01.01.61.000	1.126.701,87	previsione di competenza	0,00	0,00	0,00
	SCROCCARO Rag. Annalisa (11)(TRIBUTI ED ENTRATE VARIE)	1.1.1.01.61.001		previsione di cassa	1.126.701,87		
	SCROCCARO Rag. Annalisa (11)(TRIBUTI ED ENTRATE VARIE)	1.02.0070					
7200	Tributo comunale sui rifiuti e sui servizi - quota servizi indivisibili (RESIDUI ATTIVI)	1.01.01.61.000	0,00	previsione di competenza	0,00	0,00	0,00
	SCROCCARO Rag. Annalisa (11)(TRIBUTI ED ENTRATE VARIE)	1.1.1.01.61.001		previsione di cassa	0,00		
	SCROCCARO Rag. Annalisa (11)(TRIBUTI ED ENTRATE VARIE)	1.02.0070					
7300	Tributo comunale sui rifiuti - TARI	1.01.01.61.000	0,00	previsione di competenza	2.689.267,89	2.765.753,38	2.844.539,70
	SCROCCARO Rag. Annalisa (11)(TRIBUTI ED ENTRATE VARIE)			previsione di cassa	2.689.267,89		
	SCROCCARO Rag. Annalisa (11)(TRIBUTI ED ENTRATE VARIE)	1.02.0070					



BILANCIO DI PREVISIONE - CAPITOLI

COMUNE DI MARTELLAGO

ENTRATE

Esercizio: 2014

CAPITOLO	DENOMINAZIONE	PIANO DEI CONTI FINANZIARIO	RESIDUI PRESUNTI AL TERMINE DELL'ESERCIZIO PRECEDENTE QUELLO CUI SI RIFERISCE IL BILANCIO			
	RESPONSABILE DI ENTRATA	PIANO DEI CONTI ECONOMICO		PREVISIONI ANNO 2014	PREVISIONI ANNO 2015	PREVISIONI ANNO 2016
	RESPONSABILE DI SERVIZIO	Cod. Bilancio tuel 267				
<i>ENTRATE VARIE)</i>						
Totale Categoria 61			1.126.701,87	previsione di competenza previsione di cassa	2.689.267,89 3.815.969,76	2.765.753,38 2.844.539,70
Categoria 74 Imposte sulle successioni e donazioni						
7400	Tributo sui servizi indivisibili - TASI	1.01.01.76.000	0,00	previsione di competenza previsione di cassa	1.800.000,00 1.800.000,00	2.100.000,00 2.100.000,00
	SCROCCARO Rag. Annalisa (11)(TRIBUTI ED ENTRATE VARIE)	1.03.0120				
	SCROCCARO Rag. Annalisa (11)(TRIBUTI ED ENTRATE VARIE)					
7401	TASI - ANNI PREGRESSI	1.01.01.76.000	0,00	previsione di competenza previsione di cassa	0,00 0,00	60.000,00 150.000,00
	SCROCCARO Rag. Annalisa (11)(TRIBUTI ED ENTRATE VARIE)	1.03.0120				
	SCROCCARO Rag. Annalisa (11)(TRIBUTI ED ENTRATE VARIE)					
Totale Categoria 74			0,00	previsione di competenza previsione di cassa	1.800.000,00 1.800.000,00	2.160.000,00 2.250.000,00
Categoria 98 Altre imposte sostitutive n.a.c.						
4000	Addizionale comunale sul consumo di energia elettrica	1.01.01.98.000	0,00	previsione di competenza previsione di cassa	0,00 0,00	0,00 0,00
	SCROCCARO Rag. Annalisa (11)(TRIBUTI ED ENTRATE VARIE)	1.1.1.01.98.001				
	SCROCCARO Rag. Annalisa (11)(TRIBUTI ED ENTRATE VARIE)	1.01.0040				
9000	Tassa per l'ammissione a selezioni pubbliche	1.01.01.98.000	0,00	previsione di competenza previsione di cassa	0,00 0,00	0,00 0,00
	SCROCCARO Rag. Annalisa (10)(RISORSE UMANE)	1.1.1.01.98.001				
	SCROCCARO Rag. Annalisa (10)(RISORSE UMANE)	1.02.0100				
Totale Categoria 98			0,00	previsione di competenza previsione di cassa	0,00 0,00	0,00 0,00
Categoria 99 Altre imposte, tasse e proventi n.a.c.						



BILANCIO DI PREVISIONE - CAPITOLI

COMUNE DI MARTELLAGO

ENTRATE

Esercizio: 2014

CAPITOLO	DENOMINAZIONE	PIANO DEI CONTI FINANZIARIO	RESIDUI PRESUNTI AL TERMINE DELL'ESERCIZIO PRECEDENTE QUELLO CUI SI RIFERISCE IL BILANCIO				
	RESPONSABILE DI ENTRATA	PIANO DEI CONTI ECONOMICO		PREVISIONI ANNO 2014	PREVISIONI ANNO 2015	PREVISIONI ANNO 2016	
	RESPONSABILE DI SERVIZIO	Cod. Bilancio tuel 267					
11401	Compartecipazione Iva ex art. 14 comma 10 del D.Lgs. n. 23/2011 SCROCCARO Rag. Annalisa (2)(CONTABILITA')	1.01.04.05.000 1.1.1.04.05.001 1.01.0049	0,00	previsione di competenza previsione di cassa	0,00 0,00	0,00 0,00	0,00 0,00
Totale Categoria 99			0,00	previsione di competenza previsione di cassa	0,00 0,00	0,00 0,00	0,00 0,00
Totale Tipologia 101			1.649.641,92	previsione di competenza previsione di cassa	6.293.467,89 7.943.109,81	6.855.753,38	7.024.539,70
Tipologia 104 Compartecipazioni di tributi							
Categoria 6 Compartecipazione IRPEF ai Comuni							
11501	Addizionale com.le opzionale IRPEF Legge n. 296/2006 art. 1 commi dal 142 al 146 -RESIDUI ATTIVI- SCROCCARO Rag. Annalisa (11)(TRIBUTI ED ENTRATE VARIE)	1.01.04.06.000 1.1.1.04.06.001 1.01.0050	41,89	previsione di competenza previsione di cassa	2.160.000,00 2.160.041,89	2.360.000,00	2.500.000,00
11600	Quota pari al 5 per mille dell'IRPEF da destinare alle attività sociali svolte dal Comune (art. 1, c.337, della legge 266/2005) SCROCCARO Rag. Annalisa (2)(CONTABILITA')	1.01.04.06.000 1.1.1.04.06.001 1.01.0051	0,00	previsione di competenza previsione di cassa	21.381,08 21.381,08	0,00	0,00
Totale Categoria 6			41,89	previsione di competenza previsione di cassa	2.181.381,08 2.181.422,97	2.360.000,00	2.500.000,00
Totale Tipologia 104			41,89	previsione di competenza previsione di cassa	2.181.381,08 2.181.422,97	2.360.000,00	2.500.000,00

Tipologia 301 Fondi perequativi da Amministrazioni Centrali**Categoria 1 Fondi perequativi dallo Stato**



BILANCIO DI PREVISIONE - CAPITOLI

COMUNE DI MARTELLAGO

ENTRATE

Esercizio: 2014

CAPITOLO	DENOMINAZIONE	PIANO DEI CONTI FINANZIARIO	RESIDUI PRESUNTI AL TERMINE DELL'ESERCIZIO PRECEDENTE QUELLO CUI SI RIFERISCE IL BILANCIO				
	RESPONSABILE DI ENTRATA	PIANO DEI CONTI ECONOMICO			PREVISIONI ANNO 2014	PREVISIONI ANNO 2015	PREVISIONI ANNO 2016
	RESPONSABILE DI SERVIZIO	Cod. Bilancio tuel 267					
11402	Fondo sperimentale di riequilibrio ex art. 2 comma 7 del D.Lgs. n. 23/2011 SCROCCARO Rag. Annalisa (2)(CONTABILITA')	1.03.01.01.000 1.1.3.01.01.001 1.03.0120	55.703,39	previsione di competenza previsione di cassa	0,00 55.703,39	0,00	0,00
11403	Fondo di solidarietà comunale SCROCCARO Rag. Annalisa (2)(CONTABILITA')	1.03.01.01.000 1.1.3.01.01.001 1.03.0120	153.507,77	previsione di competenza previsione di cassa	2.564.000,00 2.717.507,77	2.610.000,00	2.610.000,00
Totale Categoria 1			209.211,16	previsione di competenza previsione di cassa	2.564.000,00 2.773.211,16	2.610.000,00	2.610.000,00
Totale Tipologia 301			209.211,16	previsione di competenza previsione di cassa	2.564.000,00 2.773.211,16	2.610.000,00	2.610.000,00
Totale Titolo 1			1.858.894,97	previsione di competenza previsione di cassa	11.038.848,97 12.897.743,94	11.825.753,38	12.134.539,70



BILANCIO DI PREVISIONE - CAPITOLI

COMUNE DI MARTELLAGO

ENTRATE

Esercizio: 2014

CAPITOLO	DENOMINAZIONE	PIANO DEI CONTI FINANZIARIO	RESIDUI PRESUNTI AL TERMINE DELL'ESERCIZIO PRECEDENTE QUELLO CUI SI RIFERISCE IL BILANCIO			
	RESPONSABILE DI ENTRATA	PIANO DEI CONTI ECONOMICO		PREVISIONI ANNO 2014	PREVISIONI ANNO 2015	PREVISIONI ANNO 2016
	RESPONSABILE DI SERVIZIO	Cod. Bilancio tuel 267				

Titolo 2 Trasferimenti correnti**Tipologia 101 Trasferimenti correnti da Amministrazioni pubbliche****Categoria 1 Trasferimenti correnti da Amministrazioni Centrali**

11300	Compartecipazione alle entrate derivanti dall'attività di verifica fiscale contro l'evasione erariale SCROCCARO Rag. Annalisa (11)(TRIBUTI ED ENTRATE VARIE) SCROCCARO Rag. Annalisa (11)(TRIBUTI ED ENTRATE VARIE)	2.01.01.01.000 1.3.1.01.01.001 2.01.0130	0,00	previsione di competenza previsione di cassa	0,00 0,00	0,00	0,00
12001	Trasferimenti correnti dello Stato - ordinario SCROCCARO Rag. Annalisa (2)(CONTABILITA') SCROCCARO Rag. Annalisa (2)(CONTABILITA')	2.01.01.01.000 1.3.1.01.01.001 2.01.0130	0,00	previsione di competenza previsione di cassa	0,00 0,00	0,00	0,00
12002	Trasferimenti correnti dello Stato - consolidato SCROCCARO Rag. Annalisa (2)(CONTABILITA') SCROCCARO Rag. Annalisa (2)(CONTABILITA')	2.01.01.01.000 1.3.1.01.01.001 2.01.0130	0,00	previsione di competenza previsione di cassa	0,00 0,00	0,00	0,00
12003	Trasferimenti correnti dello Stato - perequativo per la fiscalità locale SCROCCARO Rag. Annalisa (2)(CONTABILITA') SCROCCARO Rag. Annalisa (2)(CONTABILITA')	2.01.01.01.000 1.3.1.01.01.001 2.01.0130	0,00	previsione di competenza previsione di cassa	0,00 0,00	0,00	0,00
12005	Trasferimenti correnti dello Stato - per lo sviluppo degli investimenti SCROCCARO Rag. Annalisa (2)(CONTABILITA') SCROCCARO Rag. Annalisa (2)(CONTABILITA')	2.01.01.01.000 1.3.1.01.01.001 2.01.0130	0,00	previsione di competenza previsione di cassa	50.764,85 50.764,85	50.764,85	50.764,85
12008	Trasferimenti correnti dello Stato per il personale in aspettativa sindacale SCROCCARO Rag. Annalisa (10)(RISORSE UMANE) SCROCCARO Rag. Annalisa (10)(RISORSE UMANE)	2.01.01.01.000 1.3.1.01.01.001 2.01.0130	0,00	previsione di competenza previsione di cassa	0,00 0,00	0,00	0,00



BILANCIO DI PREVISIONE - CAPITOLI

COMUNE DI MARTELLAGO

ENTRATE

Esercizio: 2014

CAPITOLO	DENOMINAZIONE	PIANO DEI CONTI FINANZIARIO	RESIDUI PRESUNTI AL TERMINE DELL'ESERCIZIO PRECEDENTE QUELLO CUI SI RIFERISCE IL BILANCIO				
	RESPONSABILE DI ENTRATA	PIANO DEI CONTI ECONOMICO			PREVISIONI ANNO 2014	PREVISIONI ANNO 2015	PREVISIONI ANNO 2016
	RESPONSABILE DI SERVIZIO	Cod. Bilancio tuel 267					
13002	Altri trasferimenti dello Stato <i>SCROCCARO Rag. Annalisa (2)(CONTABILITA')</i> <i>SCROCCARO Rag. Annalisa (2)(CONTABILITA')</i>	2.01.01.01.000 1.3.1.01.01.001 2.01.0130	23.007,39	previsione di competenza previsione di cassa	0,00 23.007,39	0,00	0,00
13003	Contributo dallo Stato per libri di testo (cap. S 112601) <i>STRADIOTTO ass.soc. Paola (9)(PUBBLICA ISTRUZIONE, CULTURA, SPORT E ASSOCIAZIONI)</i> <i>STRADIOTTO ass.soc. Paola (9)(PUBBLICA ISTRUZIONE, CULTURA, SPORT E ASSOCIAZIONI)</i>	2.01.01.01.000 1.3.1.01.01.001 2.01.0140	0,00	previsione di competenza previsione di cassa	7.000,00 7.000,00	7.000,00	7.000,00
13005	Contributo statale per servizio asporto rifiuti alle scuole (RESIDUI ATTIVI) <i>CALLEGHER ing. Fabio (17)(PATRIMONIO E AMBIENTE)</i> <i>CALLEGHER ing. Fabio (17)(PATRIMONIO E AMBIENTE)</i>	2.01.01.01.000 1.3.1.01.01.001 2.01.0140	0,00	previsione di competenza previsione di cassa	0,00 0,00	0,00	0,00
16100	Contributi da Regione Veneto per progetti mirati di intervento a favore della domiciliarità in situazioni straordinarie (cap. S 263600) <i>STRADIOTTO ass.soc. Paola (7)(SERVIZI SOCIALI)</i> <i>STRADIOTTO ass.soc. Paola (7)(SERVIZI SOCIALI)</i>	2.01.01.02.000 1.3.1.01.02.001 2.02.0230	0,00	previsione di competenza previsione di cassa	20.000,00 20.000,00	20.000,00	20.000,00
32000	Rimborso spese dallo Stato per svolgimento elezioni politiche, europee e referendum <i>PATTARO dott.ssa Sonia (5)(ANAGRAFE, STATO CIVILE, STATISTICA, ELETTORALE E LEVA)</i> <i>PATTARO dott.ssa Sonia (5)(ANAGRAFE, STATO CIVILE, STATISTICA, ELETTORALE E LEVA)</i>	2.01.01.01.000 2.01.0140	0,00	previsione di competenza previsione di cassa	0,00 0,00	52.000,00	52.000,00
53400	Rimborsi vari dallo Stato <i>SCROCCARO Rag. Annalisa (2)(CONTABILITA')</i> <i>SCROCCARO Rag. Annalisa (2)(CONTABILITA')</i>	2.01.01.01.000 1.3.1.01.01.001 3.05.0940	0,00	previsione di competenza previsione di cassa	0,00 0,00	0,00	0,00
62900	Contributi da Regione Veneto finalizzati all'acquisto di attrezzature <i>CITTADIN dr. Michele (6)(POLIZIA LOCALE)</i> <i>CITTADIN dr. Michele (6)(POLIZIA LOCALE)</i>	2.01.01.02.000 1.3.1.01.02.001 4.03.1020	0,00	previsione di competenza previsione di cassa	0,00 0,00	0,00	0,00



BILANCIO DI PREVISIONE - CAPITOLI

COMUNE DI MARTELLAGO

ENTRATE

Esercizio: 2014

CAPITOLO	DENOMINAZIONE	PIANO DEI CONTI FINANZIARIO	RESIDUI PRESUNTI AL TERMINE DELL'ESERCIZIO PRECEDENTE QUELLO CUI SI RIFERISCE IL BILANCIO				
	RESPONSABILE DI ENTRATA	PIANO DEI CONTI ECONOMICO		PREVISIONI ANNO 2014	PREVISIONI ANNO 2015	PREVISIONI ANNO 2016	
	RESPONSABILE DI SERVIZIO	Cod. Bilancio tuel 267					
Totale Categoria 1			23.007,39	previsione di competenza previsione di cassa	77.764,85 100.772,24	129.764,85	129.764,85
Categoria 2 Trasferimenti correnti da Amministrazioni Locali							
13500	Contributi dalla Regione Veneto per libri di testo (cap. S 112601) STRADOTTO ass.soc. Paola (9)(PUBBLICA ISTRUZIONE, CULTURA, SPORT E ASSOCIAZIONI) STRADOTTO ass.soc. Paola (9)(PUBBLICA ISTRUZIONE, CULTURA, SPORT E ASSOCIAZIONI)	2.01.01.02.000 1.3.1.01.02.001 2.02.0170	2.063,31	previsione di competenza previsione di cassa	2.000,00 4.063,31	2.000,00	2.000,00
15000	Contributi dalla Regione Veneto per L.R. n. 8/1986 - Contributi straordinari per spese sociali (cap S 278500) STRADOTTO ass.soc. Paola (7)(SERVIZI SOCIALI) STRADOTTO ass.soc. Paola (7)(SERVIZI SOCIALI)	2.01.01.02.000 1.3.1.01.02.001 2.02.0230	0,00	previsione di competenza previsione di cassa	5.000,00 5.000,00	5.000,00	5.000,00
16001	Contributi dalla Regione Veneto per il servizio di assistenza domiciliare L.R. n. 55/1982 STRADOTTO ass.soc. Paola (7)(SERVIZI SOCIALI) STRADOTTO ass.soc. Paola (7)(SERVIZI SOCIALI)	2.01.01.02.000 1.3.1.01.02.001 2.02.0230	0,00	previsione di competenza previsione di cassa	60.000,00 60.000,00	60.000,00	60.000,00
16200	Contributi dalla Regione Veneto per emergenza sociale e famiglie monoparentali (Cap. S 270400) STRADOTTO ass.soc. Paola (7)(SERVIZI SOCIALI) STRADOTTO ass.soc. Paola (7)(SERVIZI SOCIALI)	2.01.01.02.000 1.3.1.01.02.001 2.02.0230	0,00	previsione di competenza previsione di cassa	72.000,00 72.000,00	72.000,00	72.000,00
17000	Contributo dalla Regione Veneto per l'assistenza agli emigranti - L.R. n. 2/2003 (cap S 275500) STRADOTTO ass.soc. Paola (7)(SERVIZI SOCIALI) STRADOTTO ass.soc. Paola (7)(SERVIZI SOCIALI)	2.01.01.02.000 1.3.1.01.02.001 2.02.0230	0,00	previsione di competenza previsione di cassa	5.000,00 5.000,00	5.000,00	5.000,00
19000	Contributi dalla Regione Veneto per funzionamento asili nido - L.R. n. 32/1990 (S.D.I.) STRADOTTO ass.soc. Paola (7)(SERVIZI SOCIALI)	2.01.01.02.000 1.3.1.01.02.001 2.02.0230	0,00	previsione di competenza previsione di cassa	35.000,00 35.000,00	35.000,00	35.000,00



BILANCIO DI PREVISIONE - CAPITOLI

COMUNE DI MARTELLAGO

ENTRATE

Esercizio: 2014

CAPITOLO	DENOMINAZIONE	PIANO DEI CONTI FINANZIARIO	RESIDUI PRESUNTI AL TERMINE DELL'ESERCIZIO PRECEDENTE QUELLO CUI SI RIFERISCE IL BILANCIO				
	RESPONSABILE DI ENTRATA	PIANO DEI CONTI ECONOMICO			PREVISIONI ANNO 2014	PREVISIONI ANNO 2015	PREVISIONI ANNO 2016
	RESPONSABILE DI SERVIZIO	Cod. Bilancio tuel 267					
	<i>SOCIALI)</i>						
	<i>STRADOTTO ass.soc. Paola (7)(SERVIZI SOCIALI)</i>						
19400	Contributi da Regione Veneto per famiglie numerose (cap. S 278800)	2.01.01.02.000	0,00	previsione di competenza	15.000,00	15.000,00	15.000,00
	<i>STRADOTTO ass.soc. Paola (7)(SERVIZI SOCIALI)</i>	1.3.1.01.02.001		previsione di cassa	15.000,00		
	<i>STRADOTTO ass.soc. Paola (7)(SERVIZI SOCIALI)</i>	2.02.0230					
20000	Contributi dalla Regione Veneto per attività attinenti alle funzioni di interesse locale - L.R. n. 55/1982 e L.R. n. 11/2001	2.01.01.02.000	0,00	previsione di competenza	7.500,00	7.500,00	7.500,00
	<i>STRADOTTO ass.soc. Paola (7)(SERVIZI SOCIALI)</i>	1.3.1.01.02.001		previsione di cassa	7.500,00		
	<i>STRADOTTO ass.soc. Paola (7)(SERVIZI SOCIALI)</i>	2.02.0230					
20100	Contributo da Regione Veneto per realizzazione del PAT/PI	2.01.01.02.000	0,00	previsione di competenza	0,00	0,00	0,00
	<i>ROSSATO arch. Nadia (18)(URBANISTICA E S.I.T.)</i>	1.3.1.01.02.001		previsione di cassa	0,00		
	<i>ROSSATO arch. Nadia (18)(URBANISTICA E S.I.T.)</i>	2.02.0250					
20500	Trasferimenti regionali per il sostegno all'accesso alle abitazioni in locazione (cap S 278000)	2.01.01.02.000	0,00	previsione di competenza	70.000,00	70.000,00	70.000,00
	<i>STRADOTTO ass.soc. Paola (7)(SERVIZI SOCIALI)</i>	1.3.1.01.02.001		previsione di cassa	70.000,00		
	<i>STRADOTTO ass.soc. Paola (7)(SERVIZI SOCIALI)</i>	2.02.0230					
20600	Interventi sperimentali per il sollievo a favore di famiglie che assistono persone con disabilità (cap S 270600)	2.01.01.02.000	1.560,00	previsione di competenza	28.096,00	28.086,00	28.086,00
	<i>STRADOTTO ass.soc. Paola (7)(SERVIZI SOCIALI)</i>	1.3.1.01.02.001		previsione di cassa	29.656,00		
	<i>STRADOTTO ass.soc. Paola (7)(SERVIZI SOCIALI)</i>	2.02.0230					
20800	Trasferimenti da ulss a favore di famiglie che assistono persone non autosufficienti - D.G.R. n. 1338/2013 (cap s 270700)	2.01.01.02.000	0,00	previsione di competenza	260.000,00	270.000,00	280.000,00
	<i>STRADOTTO ass.soc. Paola (7)(SERVIZI SOCIALI)</i>	1.3.1.01.02.011		previsione di cassa	260.000,00		
	<i>STRADOTTO ass.soc. Paola (7)(SERVIZI SOCIALI)</i>	2.05.0440					



BILANCIO DI PREVISIONE - CAPITOLI

COMUNE DI MARTELLAGO

ENTRATE

Esercizio: 2014

CAPITOLO	DENOMINAZIONE	PIANO DEI CONTI FINANZIARIO	RESIDUI PRESUNTI AL TERMINE DELL'ESERCIZIO PRECEDENTE QUELLO CUI SI RIFERISCE IL BILANCIO				
	RESPONSABILE DI ENTRATA	PIANO DEI CONTI ECONOMICO			PREVISIONI ANNO 2014	PREVISIONI ANNO 2015	PREVISIONI ANNO 2016
	RESPONSABILE DI SERVIZIO	Cod. Bilancio tuel 267					
21000	Contributi dalla Regione Veneto per rimborso spese di prevenzione e lotta contro la droga <i>STRADOTTO ass.soc. Paola (7)(SERVIZI SOCIALI)</i> <i>STRADOTTO ass.soc. Paola (7)(SERVIZI SOCIALI)</i>	2.01.01.02.000 1.3.1.01.02.001 2.02.0230	0,00	previsione di competenza previsione di cassa	0,00 0,00	0,00	0,00
21800	Contributi e trasferimenti dalla Provincia di Venezia per attività sociali <i>STRADOTTO ass.soc. Paola (7)(SERVIZI SOCIALI)</i> <i>STRADOTTO ass.soc. Paola (7)(SERVIZI SOCIALI)</i>	2.01.01.02.000 1.3.1.01.02.002 2.05.0440	0,00	previsione di competenza previsione di cassa	7.000,00 7.000,00	7.000,00	7.000,00
22000	Contributo dalla Regione Veneto per eliminazione barriere architettoniche - L.R. n. 13/1989 (cap S 274500) <i>STRADOTTO ass.soc. Paola (7)(SERVIZI SOCIALI)</i> <i>STRADOTTO ass.soc. Paola (7)(SERVIZI SOCIALI)</i>	2.01.01.02.000 1.3.1.01.02.001 2.02.0230	0,00	previsione di competenza previsione di cassa	20.659,00 20.659,00	20.659,00	20.659,00
22001	Contributo dalla Regione Veneto per eliminazione barriere architettoniche - L.R. n. 16/2007 (cap S 274501) <i>STRADOTTO ass.soc. Paola (7)(SERVIZI SOCIALI)</i> <i>STRADOTTO ass.soc. Paola (7)(SERVIZI SOCIALI)</i>	2.01.01.02.000 1.3.1.01.02.001 2.02.0230	0,00	previsione di competenza previsione di cassa	10.000,00 10.000,00	10.000,00	10.000,00
22100	Trasferimento dall'ATER per fondo sociale - L.R. n. 10/1996 (Cap S 270000) <i>STRADOTTO ass.soc. Paola (7)(SERVIZI SOCIALI)</i> <i>STRADOTTO ass.soc. Paola (7)(SERVIZI SOCIALI)</i>	2.01.01.02.000 1.3.1.01.02.017 2.05.0440	5.087,82	previsione di competenza previsione di cassa	2.000,00 7.087,82	2.000,00	2.000,00
22200	Contributi e trasferimenti da Enti <i>STRADOTTO ass.soc. Paola (7)(SERVIZI SOCIALI)</i> <i>STRADOTTO ass.soc. Paola (7)(SERVIZI SOCIALI)</i>	2.01.01.02.000 1.3.1.01.02.999 2.05.0440	0,00	previsione di competenza previsione di cassa	0,00 0,00	0,00	0,00
22201	Contributi e trasferimenti dall'ULSS 13 per attività sociali <i>STRADOTTO ass.soc. Paola (7)(SERVIZI SOCIALI)</i> <i>STRADOTTO ass.soc. Paola (7)(SERVIZI SOCIALI)</i>	2.01.01.02.000 1.3.1.01.02.011 2.05.0440	0,00	previsione di competenza previsione di cassa	0,00 0,00	0,00	0,00



BILANCIO DI PREVISIONE - CAPITOLI

COMUNE DI MARTELLAGO

ENTRATE

Esercizio: 2014

CAPITOLO	DENOMINAZIONE	PIANO DEI CONTI FINANZIARIO	RESIDUI PRESUNTI AL TERMINE DELL'ESERCIZIO PRECEDENTE QUELLO CUI SI RIFERISCE IL BILANCIO				
	RESPONSABILE DI ENTRATA	PIANO DEI CONTI ECONOMICO			PREVISIONI ANNO 2014	PREVISIONI ANNO 2015	PREVISIONI ANNO 2016
	RESPONSABILE DI SERVIZIO	Cod. Bilancio tuel 267					
22400	Altri contributi dalla Regione Veneto	2.01.01.02.000	0,00	previsione di competenza	0,00	0,00	0,00
	STRADIOTTO ass.soc. Paola (7)(SERVIZI SOCIALI)	1.3.1.01.02.001		previsione di cassa	0,00		
	STRADIOTTO ass.soc. Paola (7)(SERVIZI SOCIALI)	2.02.0250					
22500	Contributo regionale a favore di soggetti privati colpiti da calamità naturali (cap S 184700)	2.01.01.02.000	0,00	previsione di competenza	0,00	0,00	0,00
	CALLEGHER ing. Fabio (17)(PATRIMONIO E AMBIENTE)	1.3.1.01.02.001		previsione di cassa	0,00		
	CALLEGHER ing. Fabio (17)(PATRIMONIO E AMBIENTE)	2.02.0250					
22600	Contributi della Regione Veneto per funzioni trasferite ai sensi della L.R. n. 11/2001	2.01.01.02.000	0,00	previsione di competenza	2.200,00	2.200,00	2.200,00
	RANZA dr. Giorgio (1)(SEGRETERIA, CONTRATTI, GARE E APPALTI)	1.3.1.01.02.001		previsione di cassa	2.200,00		
	RANZA dr. Giorgio (1)(SEGRETERIA, CONTRATTI, GARE E APPALTI)	2.02.0250					
26500	Finanziamento corsi di formazione del personale dipendente con il Fondo Sociale Europeo tramite la Regione Veneto (cap S 38300)	2.01.01.02.000	0,00	previsione di competenza	0,00	0,00	0,00
	SCROCCARO Rag. Annalisa (10)(RISORSE UMANE)	1.3.1.01.02.001		previsione di cassa	0,00		
	SCROCCARO Rag. Annalisa (10)(RISORSE UMANE)	2.04.0430					
28800	Contributo regionale per Polizia Locale in convenzione	2.01.01.02.000	2.793,61	previsione di competenza	0,00	0,00	0,00
	CITTADIN dr. Michele (6)(POLIZIA LOCALE)	1.3.1.01.02.001		previsione di cassa	2.793,61		
	CITTADIN dr. Michele (6)(POLIZIA LOCALE)	2.02.0160					
28900	Contributo regionale per Protezione Civile	2.01.01.02.000	0,00	previsione di competenza	0,00	0,00	0,00
	CALLEGHER ing. Fabio (12)(MANUTENZIONE DEL PATRIMONIO)	1.3.1.01.02.001		previsione di cassa	0,00		
	CALLEGHER ing. Fabio (12)(MANUTENZIONE DEL PATRIMONIO)	4.03.1020					
28901	Contributi regionali correnti per Protezione Civile	2.01.01.02.000	0,00	previsione di competenza	0,00	0,00	0,00
	CALLEGHER ing. Fabio (12)(MANUTENZIONE DEL PATRIMONIO)	1.3.1.01.02.001		previsione di cassa	0,00		
	CALLEGHER ing. Fabio (12)(MANUTENZIONE DEL PATRIMONIO)	2.02.0220					



BILANCIO DI PREVISIONE - CAPITOLI

COMUNE DI MARTELLAGO

ENTRATE

Esercizio: 2014

CAPITOLO	DENOMINAZIONE	PIANO DEI CONTI FINANZIARIO	RESIDUI PRESUNTI AL TERMINE DELL'ESERCIZIO PRECEDENTE QUELLO CUI SI RIFERISCE IL BILANCIO				
	RESPONSABILE DI ENTRATA	PIANO DEI CONTI ECONOMICO			PREVISIONI ANNO 2014	PREVISIONI ANNO 2015	PREVISIONI ANNO 2016
	RESPONSABILE DI SERVIZIO	Cod. Bilancio tuel 267					
32001	Rimborso spese da Regione Veneto per svolgimento elezioni regionali <i>PATTARO dott.ssa Sonia (5)(ANAGRAFE, STATO CIVILE, STATISTICA, ELETTORALE E LEVA)</i> <i>PATTARO dott.ssa Sonia (5)(ANAGRAFE, STATO CIVILE, STATISTICA, ELETTORALE E LEVA)</i>	2.01.01.02.000 2.02.0150	0,00	previsione di competenza previsione di cassa	0,00 0,00	0,00	52.000,00
56400	Trasferimenti correnti da amministrazioni locali per attività e manifestazioni culturali <i>STRADIOTTO ass.soc. Paola (9)(PUBBLICA ISTRUZIONE, CULTURA, SPORT E ASSOCIAZIONI)</i> <i>STRADIOTTO ass.soc. Paola (9)(PUBBLICA ISTRUZIONE, CULTURA, SPORT E ASSOCIAZIONI)</i>	2.01.01.02.000 1.3.1.01.02.002 2.05.0440	0,00	previsione di competenza previsione di cassa	1.595,84 1.595,84	1.595,84	1.595,84
70400	Contributo regionale per il finanziamento del progetto "Punto Internet" denominato P3@ (Cap. S 330000) <i>RANZA dr. Giorgio (15)(C.E.D.)</i> <i>RANZA dr. Giorgio (15)(C.E.D.)</i>	2.01.01.02.000 1.3.1.01.02.001 4.03.1020	0,00	previsione di competenza previsione di cassa	0,00 0,00	0,00	0,00
Totale Categoria 2			11.504,74	previsione di competenza previsione di cassa	603.050,84 614.555,58	613.040,84	675.040,84
Totale Tipologia 101			34.512,13	previsione di competenza previsione di cassa	680.815,69 715.327,82	742.805,69	804.805,69
Tipologia 102 Trasferimenti correnti da Famiglie							
Categoria 1 Trasferimenti correnti da Famiglie							
41510	Contributo da privati per acquisto libri da destinare alle biblioteche scolastiche (cap S 111510) <i>STRADIOTTO ass.soc. Paola (9)(PUBBLICA ISTRUZIONE, CULTURA, SPORT E ASSOCIAZIONI)</i> <i>STRADIOTTO ass.soc. Paola (9)(PUBBLICA ISTRUZIONE, CULTURA, SPORT E ASSOCIAZIONI)</i>	2.01.02.01.000 1.3.1.02.01.001 3.01.0550	0,00	previsione di competenza previsione di cassa	0,00 0,00	0,00	0,00
Totale Categoria 1			0,00	previsione di competenza previsione di cassa	0,00 0,00	0,00	0,00



BILANCIO DI PREVISIONE - CAPITOLI

COMUNE DI MARTELLAGO

ENTRATE

Esercizio: 2014

CAPITOLO	DENOMINAZIONE	PIANO DEI CONTI FINANZIARIO	RESIDUI PRESUNTI AL TERMINE DELL'ESERCIZIO PRECEDENTE QUELLO CUI SI RIFERISCE IL BILANCIO				
	RESPONSABILE DI ENTRATA	PIANO DEI CONTI ECONOMICO		PREVISIONI ANNO 2014	PREVISIONI ANNO 2015	PREVISIONI ANNO 2016	
	RESPONSABILE DI SERVIZIO	Cod. Bilancio tuel 267					
Totale Tipologia 102			0,00	previsione di competenza previsione di cassa	0,00 0,00	0,00	0,00
Tipologia 103 Trasferimenti correnti da Imprese							
Categoria 1 Sponsorizzazioni da imprese							
56501	Sponsorizzazioni da imprese **RILEVANTE AI FINI IVA** STRADIOTTO ass.soc. Paola (9)(PUBBLICA ISTRUZIONE, CULTURA, SPORT E ASSOCIAZIONI) STRADIOTTO ass.soc. Paola (9)(PUBBLICA ISTRUZIONE, CULTURA, SPORT E ASSOCIAZIONI)	2.01.03.01.000 3.01.0570	0,00	previsione di competenza previsione di cassa	0,00 0,00	0,00	0,00
Totale Categoria 1			0,00	previsione di competenza previsione di cassa	0,00 0,00	0,00	0,00
Categoria 2 Altri trasferimenti correnti da imprese							
21900	Contributi da imprese per attività sociali STRADIOTTO ass.soc. Paola (7)(SERVIZI SOCIALI) STRADIOTTO ass.soc. Paola (7)(SERVIZI SOCIALI)	2.01.03.02.000 1.3.1.03.99.999 3.05.0940	0,00	previsione di competenza previsione di cassa	25.100,00 25.100,00	25.100,00	25.100,00
56602	Altri trasferimenti correnti da imprese STRADIOTTO ass.soc. Paola (9)(PUBBLICA ISTRUZIONE, CULTURA, SPORT E ASSOCIAZIONI) STRADIOTTO ass.soc. Paola (9)(PUBBLICA ISTRUZIONE, CULTURA, SPORT E ASSOCIAZIONI)	2.01.03.02.000 3.01.0570	0,00	previsione di competenza previsione di cassa	0,00 0,00	0,00	0,00
Totale Categoria 2			0,00	previsione di competenza previsione di cassa	25.100,00 25.100,00	25.100,00	25.100,00
Totale Tipologia 103			0,00	previsione di competenza previsione di cassa	25.100,00 25.100,00	25.100,00	25.100,00
Tipologia 104 Trasferimenti correnti da Istituzioni Sociali Private							
Categoria 1 Trasferimenti correnti da Istituzioni Sociali Private							



BILANCIO DI PREVISIONE - CAPITOLI

COMUNE DI MARTELLAGO

ENTRATE

Esercizio: 2014

CAPITOLO	DENOMINAZIONE	PIANO DEI CONTI FINANZIARIO	RESIDUI PRESUNTI AL TERMINE DELL'ESERCIZIO PRECEDENTE QUELLO CUI SI RIFERISCE IL BILANCIO				
	RESPONSABILE DI ENTRATA	PIANO DEI CONTI ECONOMICO			PREVISIONI ANNO 2014	PREVISIONI ANNO 2015	PREVISIONI ANNO 2016
	RESPONSABILE DI SERVIZIO	Cod. Bilancio tuel 267					
56601	Trasferimenti correnti da istituzioni sociali private STRADIOTTO ass.soc. Paola (9)(PUBBLICA ISTRUZIONE, CULTURA, SPORT E ASSOCIAZIONI)	2.01.04.01.000	0,00	previsione di competenza	0,00	0,00	0,00
	STRADIOTTO ass.soc. Paola (9)(PUBBLICA ISTRUZIONE, CULTURA, SPORT E ASSOCIAZIONI)	3.01.0570		previsione di cassa	0,00		
Totale Categoria 1			0,00	previsione di competenza	0,00	0,00	0,00
				previsione di cassa	0,00		
Totale Tipologia 104			0,00	previsione di competenza	0,00	0,00	0,00
				previsione di cassa	0,00		
Tipologia 105 Trasferimenti correnti dall'Unione europea e dal Resto del Mondo							
Categoria 1 Trasferimenti correnti dall'Unione Europea							
26200	Contributi CEE sui prodotti lattiero-caseari STRADIOTTO ass.soc. Paola (9)(PUBBLICA ISTRUZIONE, CULTURA, SPORT E ASSOCIAZIONI)	2.01.05.01.000	0,00	previsione di competenza	4.400,00	4.500,00	4.500,00
	STRADIOTTO ass.soc. Paola (9)(PUBBLICA ISTRUZIONE, CULTURA, SPORT E ASSOCIAZIONI)	1.3.1.05.01.001		previsione di cassa	4.400,00		
	STRADIOTTO ass.soc. Paola (9)(PUBBLICA ISTRUZIONE, CULTURA, SPORT E ASSOCIAZIONI)	2.04.0410					
Totale Categoria 1			0,00	previsione di competenza	4.400,00	4.500,00	4.500,00
				previsione di cassa	4.400,00		
Totale Tipologia 105			0,00	previsione di competenza	4.400,00	4.500,00	4.500,00
				previsione di cassa	4.400,00		
Totale Titolo 2			34.512,13	previsione di competenza	710.315,69	772.405,69	834.405,69
				previsione di cassa	744.827,82		



BILANCIO DI PREVISIONE - CAPITOLI

COMUNE DI MARTELLAGO

ENTRATE

Esercizio: 2014

CAPITOLO	DENOMINAZIONE	PIANO DEI CONTI FINANZIARIO	RESIDUI PRESUNTI AL TERMINE DELL'ESERCIZIO PRECEDENTE QUELLO CUI SI RIFERISCE IL BILANCIO			
	RESPONSABILE DI ENTRATA	PIANO DEI CONTI ECONOMICO		PREVISIONI ANNO 2014	PREVISIONI ANNO 2015	PREVISIONI ANNO 2016
	RESPONSABILE DI SERVIZIO	Cod. Bilancio tuel 267				

Titolo 3 Entrate extratributarie**Tipologia 100 Vendita di beni e servizi e proventi derivanti dalla gestione dei beni****Categoria 1 Vendita di beni**

47005	Contributo da GSE per produzione energia elettrica	3.01.01.01.000	831,14	previsione di competenza	6.000,00	6.000,00	6.000,00
	CALLEGHER ing. Fabio (17)(PATRIMONIO E AMBIENTE)	1.2.1.01.04.001		previsione di cassa	6.831,14		
	CALLEGHER ing. Fabio (17)(PATRIMONIO E AMBIENTE)	3.02.0880					

Totale Categoria 1

831,14	previsione di competenza	6.000,00	6.000,00	6.000,00
	previsione di cassa	6.831,14		

Categoria 2 Entrate dalla vendita e dall'erogazione di servizi

23000	Diritti di segreteria (cap. S 23500)	3.01.02.01.000	0,00	previsione di competenza	3.000,00	3.000,00	3.000,00
	PATTARO dott.ssa Sonia (5)(ANAGRAFE, STATO CIVILE, STATISTICA, ELETTORALE E LEVA)	1.2.2.01.32.001		previsione di cassa	3.000,00		
	PATTARO dott.ssa Sonia (5)(ANAGRAFE, STATO CIVILE, STATISTICA, ELETTORALE E LEVA)	3.01.0450					
24000	Diritti di segreteria su contratti (cap. S 16500 e 25500)	3.01.02.01.000	0,00	previsione di competenza	11.852,00	11.852,00	11.852,00
	RANZA dr. Giorgio (1)(SEGRETERIA, CONTRATTI, GARE E APPALTI)	1.2.2.01.32.001		previsione di cassa	11.852,00		
	RANZA dr. Giorgio (1)(SEGRETERIA, CONTRATTI, GARE E APPALTI)	3.01.0450					
25000	Diritti di scritturazione e di accesso	3.01.02.01.000	29,67	previsione di competenza	500,00	500,00	500,00
	RANZA dr. Giorgio (1)(SEGRETERIA, CONTRATTI, GARE E APPALTI)	1.2.2.01.32.001		previsione di cassa	529,67		
	RANZA dr. Giorgio (1)(SEGRETERIA, CONTRATTI, GARE E APPALTI)	3.01.0450					
25300	Diritti per il rilascio delle autorizzazioni per l'installazione di cartelli per accesso carraio	3.01.02.01.000	0,00	previsione di competenza	100,00	100,00	100,00
	SCROCCARO Rag. Annalisa (11)(TRIBUTI ED ENTRATE VARIE)	1.2.2.01.35.001		previsione di cassa	100,00		
	SCROCCARO Rag. Annalisa (11)(TRIBUTI ED ENTRATE VARIE)	3.01.0455					



BILANCIO DI PREVISIONE - CAPITOLI

COMUNE DI MARTELLAGO

ENTRATE

Esercizio: 2014

CAPITOLO	DENOMINAZIONE	PIANO DEI CONTI FINANZIARIO	RESIDUI PRESUNTI AL TERMINE DELL'ESERCIZIO PRECEDENTE QUELLO CUI SI RIFERISCE IL BILANCIO				
	RESPONSABILE DI ENTRATA	PIANO DEI CONTI ECONOMICO			PREVISIONI ANNO 2014	PREVISIONI ANNO 2015	PREVISIONI ANNO 2016
	RESPONSABILE DI SERVIZIO	Cod. Bilancio tuel 267					
25301	Diritti per il rilascio delle autorizzazioni per l'installazione di insegne pubblicitarie <i>CITTADIN dr. Michele (6)(POLIZIA LOCALE)</i> <i>CITTADIN dr. Michele (6)(POLIZIA LOCALE)</i>	3.01.02.01.000 1.2.2.01.35.001 3.01.0455	0,00	previsione di competenza previsione di cassa	2.000,00 2.000,00	2.000,00	2.000,00
25502	Rimborso spese per attività di ricerca d'archivio pratiche edilizie <i>CORO' geom. Denis (4)(EDILIZIA PRIVATA)</i> <i>CORO' geom. Denis (4)(EDILIZIA PRIVATA)</i>	3.01.02.01.000 1.2.2.01.33.001 3.05.0940	0,00	previsione di competenza previsione di cassa	2.000,00 2.000,00	2.000,00	2.000,00
25503	Rimborso spese e diritti di accesso agli atti per l'estrazione di copie ai sensi della L. 241/1990 - servizio lavori pubblici ed espropri <i>CALLEGHER ing. Fabio (3)(LAVORI PUBBLICI ED ESPROPRI)</i> <i>CALLEGHER ing. Fabio (3)(LAVORI PUBBLICI ED ESPROPRI)</i>	3.01.02.01.000 1.2.2.01.33.001 3.05.0940	0,00	previsione di competenza previsione di cassa	0,00 0,00	0,00	0,00
26000	Diritti di segreteria su permessi di costruire e su denunce di inizio attività edilizia (DIA) <i>CORO' geom. Denis (4)(EDILIZIA PRIVATA)</i> <i>CORO' geom. Denis (4)(EDILIZIA PRIVATA)</i>	3.01.02.01.000 1.2.2.01.35.001 3.01.0460	0,00	previsione di competenza previsione di cassa	40.000,00 40.000,00	40.000,00	40.000,00
26001	Diritti di segreteria su atti - servizio Urbanistica e S.I.T. <i>ROSSATO arch. Nadia (18)(URBANISTICA E S.I.T.)</i> <i>ROSSATO arch. Nadia (18)(URBANISTICA E S.I.T.)</i>	3.01.02.01.000 1.2.2.01.33.001 3.01.0460	0,00	previsione di competenza previsione di cassa	2.500,00 2.500,00	2.500,00	2.500,00
26002	Diritti di segreteria sulle autorizzazioni allo scarico <i>CALLEGHER ing. Fabio (17)(PATRIMONIO E AMBIENTE)</i> <i>CALLEGHER ing. Fabio (17)(PATRIMONIO E AMBIENTE)</i>	3.01.02.01.000 1.2.2.01.33.001 3.01.0460	0,00	previsione di competenza previsione di cassa	230,00 230,00	200,00	150,00
26003	Diritti per l'accertamento e procedimento per rilascio relazioni infortunistica stradale, gestione verbali, atti e servizi <i>CITTADIN dr. Michele (6)(POLIZIA LOCALE)</i> <i>CITTADIN dr. Michele (6)(POLIZIA LOCALE)</i>	3.01.02.01.000 1.2.2.01.33.001 3.01.0500	0,00	previsione di competenza previsione di cassa	2.500,00 2.500,00	2.500,00	2.500,00
27000	Cessione di cartografie, capitolati di appalto e stampati diversi - proventi <i>SCROCCARO Rag. Annalisa (2)(CONTABILITA')</i> <i>SCROCCARO Rag. Annalisa (2)(CONTABILITA')</i>	3.01.02.01.000 1.2.2.01.33.001 3.01.0460	0,00	previsione di competenza previsione di cassa	0,00 0,00	0,00	0,00



BILANCIO DI PREVISIONE - CAPITOLI

COMUNE DI MARTELLAGO

ENTRATE

Esercizio: 2014

CAPITOLO	DENOMINAZIONE	PIANO DEI CONTI FINANZIARIO	RESIDUI PRESUNTI AL TERMINE DELL'ESERCIZIO PRECEDENTE QUELLO CUI SI RIFERISCE IL BILANCIO				
	RESPONSABILE DI ENTRATA	PIANO DEI CONTI ECONOMICO			PREVISIONI ANNO 2014	PREVISIONI ANNO 2015	PREVISIONI ANNO 2016
	RESPONSABILE DI SERVIZIO	Cod. Bilancio tuel 267					
28000	Diritti di Stato Civile (cap. S 24500) <i>PATTARO dott.ssa Sonia (5)(ANAGRAFE, STATO CIVILE, STATISTICA, ELETTORALE E LEVA)</i> <i>PATTARO dott.ssa Sonia (5)(ANAGRAFE, STATO CIVILE, STATISTICA, ELETTORALE E LEVA)</i>	3.01.02.01.000 1.2.2.01.32.001 3.01.0470	0,00	previsione di competenza previsione di cassa	0,00 0,00	0,00	0,00
28200	Rimborso da privati delle spese di funzionamento della Commissione Comunale Pubblici Spettacoli (cap. S 186000) <i>CALLEGHER ing. Fabio (3)(LAVORI PUBBLICI ED ESPROPRI)</i> <i>CALLEGHER ing. Fabio (3)(LAVORI PUBBLICI ED ESPROPRI)</i>	3.01.02.01.000 1.2.2.01.35.001 3.05.0940	0,00	previsione di competenza previsione di cassa	1.000,00 1.000,00	1.000,00	1.000,00
29000	Rilascio delle carte di identita' - diritti <i>PATTARO dott.ssa Sonia (5)(ANAGRAFE, STATO CIVILE, STATISTICA, ELETTORALE E LEVA)</i> <i>PATTARO dott.ssa Sonia (5)(ANAGRAFE, STATO CIVILE, STATISTICA, ELETTORALE E LEVA)</i>	3.01.02.01.000 1.2.2.01.32.001 3.01.0470	0,00	previsione di competenza previsione di cassa	18.000,00 18.000,00	18.000,00	18.000,00
38001	Proventi mensa scuola dell'infanzia **RILEVANTE AI FINI IVA** (S.D.I.) <i>STRADIOTTO ass.soc. Paola (9)(PUBBLICA ISTRUZIONE, CULTURA, SPORT E ASSOCIAZIONI)</i> <i>STRADIOTTO ass.soc. Paola (9)(PUBBLICA ISTRUZIONE, CULTURA, SPORT E ASSOCIAZIONI)</i>	3.01.02.01.000 1.2.2.01.08.001 3.01.0550	470,38	previsione di competenza previsione di cassa	143.000,00 143.470,38	124.000,00	125.000,00
38002	Proventi mensa scuola primaria **RILEVANTE AI FINI IVA** (S.D.I.) <i>STRADIOTTO ass.soc. Paola (9)(PUBBLICA ISTRUZIONE, CULTURA, SPORT E ASSOCIAZIONI)</i> <i>STRADIOTTO ass.soc. Paola (9)(PUBBLICA ISTRUZIONE, CULTURA, SPORT E ASSOCIAZIONI)</i>	3.01.02.01.000 1.2.2.01.08.001 3.01.0550	152,35	previsione di competenza previsione di cassa	494.000,00 494.152,35	400.000,00	400.000,00
38003	Proventi mensa scuola secondaria di I° **RILEVANTE AI FINI IVA** (S.D.I.) <i>STRADIOTTO ass.soc. Paola (9)(PUBBLICA ISTRUZIONE, CULTURA, SPORT E ASSOCIAZIONI)</i> <i>STRADIOTTO ass.soc. Paola (9)(PUBBLICA ISTRUZIONE, CULTURA, SPORT E ASSOCIAZIONI)</i>	3.01.02.01.000 1.2.2.01.08.001 3.01.0550	0,00	previsione di competenza previsione di cassa	35.000,00 35.000,00	30.000,00	30.000,00



BILANCIO DI PREVISIONE - CAPITOLI

COMUNE DI MARTELLAGO

ENTRATE

Esercizio: 2014

CAPITOLO	DENOMINAZIONE	PIANO DEI CONTI FINANZIARIO	RESIDUI PRESUNTI AL TERMINE DELL'ESERCIZIO PRECEDENTE QUELLO CUI SI RIFERISCE IL BILANCIO				
	RESPONSABILE DI ENTRATA	PIANO DEI CONTI ECONOMICO			PREVISIONI ANNO 2014	PREVISIONI ANNO 2015	PREVISIONI ANNO 2016
	RESPONSABILE DI SERVIZIO	Cod. Bilancio tuel 267					
	<i>ASSOCIAZIONI)</i>						
39001	Proventi Trasporti scuola dell'infanzia **RILEVANTE AI FINI IVA**	3.01.02.01.000	400,96	previsione di competenza	4.000,00	4.500,00	4.500,00
	STRADIOTTO ass.soc. Paola (9)(PUBBLICA ISTRUZIONE, CULTURA, SPORT E ASSOCIAZIONI)	1.2.2.01.16.001		previsione di cassa	4.400,96		
	STRADIOTTO ass.soc. Paola (9)(PUBBLICA ISTRUZIONE, CULTURA, SPORT E ASSOCIAZIONI)	3.01.0550					
39002	Proventi Trasporti scuola primaria **RILEVANTE AI FINI IVA **	3.01.02.01.000	856,11	previsione di competenza	31.000,00	32.000,00	32.000,00
	STRADIOTTO ass.soc. Paola (9)(PUBBLICA ISTRUZIONE, CULTURA, SPORT E ASSOCIAZIONI)	1.2.2.01.16.001		previsione di cassa	31.856,11		
	STRADIOTTO ass.soc. Paola (9)(PUBBLICA ISTRUZIONE, CULTURA, SPORT E ASSOCIAZIONI)	3.01.0550					
39003	Proventi Trasporti scuola secondaria di I° **RILEVANTE AI FINI IVA **	3.01.02.01.000	1.536,33	previsione di competenza	11.000,00	11.000,00	11.000,00
	STRADIOTTO ass.soc. Paola (9)(PUBBLICA ISTRUZIONE, CULTURA, SPORT E ASSOCIAZIONI)	1.2.2.01.16.001		previsione di cassa	12.536,33		
	STRADIOTTO ass.soc. Paola (9)(PUBBLICA ISTRUZIONE, CULTURA, SPORT E ASSOCIAZIONI)	3.01.0550					
40000	Corsi extrascolastici di insegnamento di arti, sport ed altre discipline - proventi (S.D.I.)	3.01.02.01.000	0,00	previsione di competenza	0,00	0,00	0,00
	STRADIOTTO ass.soc. Paola (9)(PUBBLICA ISTRUZIONE, CULTURA, SPORT E ASSOCIAZIONI)	1.2.2.01.04.001		previsione di cassa	0,00		
	STRADIOTTO ass.soc. Paola (9)(PUBBLICA ISTRUZIONE, CULTURA, SPORT E ASSOCIAZIONI)	3.01.0550					
42000	Proventi dei corsi di universita' aperta e di educazione permanente **RILEVANTE AI FINI IVA**	3.01.02.01.000	0,00	previsione di competenza	0,00	0,00	0,00
	STRADIOTTO ass.soc. Paola (9)(PUBBLICA ISTRUZIONE, CULTURA, SPORT E ASSOCIAZIONI)	1.2.2.01.99.999		previsione di cassa	0,00		
	STRADIOTTO ass.soc. Paola (9)(PUBBLICA ISTRUZIONE, CULTURA, SPORT E ASSOCIAZIONI)	3.01.0570					



BILANCIO DI PREVISIONE - CAPITOLI

COMUNE DI MARTELLAGO

ENTRATE

Esercizio: 2014

CAPITOLO	DENOMINAZIONE	PIANO DEI CONTI FINANZIARIO	RESIDUI PRESUNTI AL TERMINE DELL'ESERCIZIO PRECEDENTE QUELLO CUI SI RIFERISCE IL BILANCIO				
	RESPONSABILE DI ENTRATA	PIANO DEI CONTI ECONOMICO			PREVISIONI ANNO 2014	PREVISIONI ANNO 2015	PREVISIONI ANNO 2016
	RESPONSABILE DI SERVIZIO	Cod. Bilancio tuel 267					
44500	Rimborso da Veritas S.p.a. spese sostenute per R.S.U. **RILEVANTE AI FINI IVA**	3.01.02.01.000	141.752,21	previsione di competenza	0,00	0,00	0,00
	CALLEGHER ing. Fabio (17)(PATRIMONIO E AMBIENTE)	1.2.2.01.99.999		previsione di cassa	141.752,21		
	CALLEGHER ing. Fabio (17)(PATRIMONIO E AMBIENTE)	3.05.0940					
45001	Proventi asilo nido **RILEVANTE AI FINI IVA** (S.D.I.)	3.01.02.01.000	0,00	previsione di competenza	0,00	0,00	0,00
	STRADIOTTO ass.soc. Paola (7)(SERVIZI SOCIALI)	1.2.2.01.02.001		previsione di cassa	0,00		
	STRADIOTTO ass.soc. Paola (7)(SERVIZI SOCIALI)	3.01.0700					
45002	Proventi soggiorni climatici minori **RILEVANTE AI FINI IVA**	3.01.02.01.000	0,00	previsione di competenza	0,00	0,00	0,00
	STRADIOTTO ass.soc. Paola (7)(SERVIZI SOCIALI)	1.2.2.01.03.001		previsione di cassa	0,00		
	STRADIOTTO ass.soc. Paola (7)(SERVIZI SOCIALI)	3.01.0700					
46000	Illuminazione votiva - proventi **RILEVANTE AI FINI IVA** (S.D.I.)	3.01.02.01.000	0,00	previsione di competenza	36.231,99	36.500,00	37.000,00
	CALLEGHER ing. Fabio (17)(PATRIMONIO E AMBIENTE)	1.2.2.01.14.001		previsione di cassa	36.231,99		
	CALLEGHER ing. Fabio (17)(PATRIMONIO E AMBIENTE)	3.01.0740					
54100	Sponsorizzazioni impianti pubblicitari **RILEVANTE AI FINI IVA**	3.05.99.99.000	0,00	previsione di competenza	7.320,00	7.320,00	7.320,00
	SCROCCARO Rag. Annalisa (11)(TRIBUTI ED ENTRATE VARIE)	1.2.2.01.99.999		previsione di cassa	7.320,00		
	SCROCCARO Rag. Annalisa (11)(TRIBUTI ED ENTRATE VARIE)	3.01.0480					
55000	Diritti di notificazione atti	3.01.02.01.000	0,00	previsione di competenza	2.500,00	2.500,00	2.500,00
	PATTARO dott.ssa Sonia (19)(URP, PROTOCOLLO, CENTRALINO E MESSI)	1.2.2.01.32.001		previsione di cassa	2.500,00		
	PATTARO dott.ssa Sonia (19)(URP, PROTOCOLLO, CENTRALINO E MESSI)	3.01.0450					
56000	Rimborso costo fotocopie biblioteca, pubblicazioni e accessi a Internet **RILEVANTE AI FINI DELL'IVA**	3.01.02.01.000	0,00	previsione di competenza	300,00	300,00	300,00
	STRADIOTTO ass.soc. Paola (20)(BIBLIOTECA)	1.2.2.01.29.001		previsione di cassa	300,00		
	STRADIOTTO ass.soc. Paola (20)(BIBLIOTECA)	3.01.0570					



BILANCIO DI PREVISIONE - CAPITOLI

COMUNE DI MARTELLAGO

ENTRATE

Esercizio: 2014

CAPITOLO	DENOMINAZIONE	PIANO DEI CONTI FINANZIARIO	RESIDUI PRESUNTI AL TERMINE DELL'ESERCIZIO PRECEDENTE QUELLO CUI SI RIFERISCE IL BILANCIO				
	RESPONSABILE DI ENTRATA	PIANO DEI CONTI ECONOMICO			PREVISIONI ANNO 2014	PREVISIONI ANNO 2015	PREVISIONI ANNO 2016
	RESPONSABILE DI SERVIZIO	Cod. Bilancio tuel 267					
56500	Sponsorizzazioni e proventi diversi - attività culturali e ricreative **RILEVANTE AI FINI IVA** (RESIDUI ATTIVI) STRADIOTTO ass.soc. Paola (9)(PUBBLICA ISTRUZIONE, CULTURA, SPORT E ASSOCIAZIONI) STRADIOTTO ass.soc. Paola (9)(PUBBLICA ISTRUZIONE, CULTURA, SPORT E ASSOCIAZIONI)	3.01.02.01.000 1.2.2.01.99.999 3.01.0570	0,00	previsione di competenza previsione di cassa	0,00 0,00	0,00	0,00
56600	Contributi da privati per attività e manifestazioni culturali e ricreative (RESIDUI ATTIVI) STRADIOTTO ass.soc. Paola (9)(PUBBLICA ISTRUZIONE, CULTURA, SPORT E ASSOCIAZIONI) STRADIOTTO ass.soc. Paola (9)(PUBBLICA ISTRUZIONE, CULTURA, SPORT E ASSOCIAZIONI)	3.01.02.01.000 1.2.2.01.99.999 3.01.0570	0,00	previsione di competenza previsione di cassa	0,00 0,00	0,00	0,00
59005	Modalità di fruizione del servizio di trasporto sociale STRADIOTTO ass.soc. Paola (7)(SERVIZI SOCIALI) STRADIOTTO ass.soc. Paola (7)(SERVIZI SOCIALI)	3.01.02.01.000 1.2.2.01.99.999 3.01.0730	4.083,00	previsione di competenza previsione di cassa	7.500,00 11.583,00	7.500,00	7.500,00
59006	Modalità di fruizione dei servizi educativi di promozione e prevenzione rivolti alla fascia giovanile STRADIOTTO ass.soc. Paola (7)(SERVIZI SOCIALI) STRADIOTTO ass.soc. Paola (7)(SERVIZI SOCIALI)	3.01.02.01.000 1.2.2.01.99.999 3.01.0700	4.525,00	previsione di competenza previsione di cassa	7.000,00 11.525,00	7.000,00	7.000,00
59601	Contributo annuo per attività amministrative ex art. 10 L.R. n. 11/2009 (Noleggio autobus con conducente) ROSSATO arch. Nadia (14)(COMMERCIO, ATTIVITA' PRODUTTIVE) ROSSATO arch. Nadia (14)(COMMERCIO, ATTIVITA' PRODUTTIVE)	3.01.02.01.000 1.2.2.01.99.999 3.01.0790	0,00	previsione di competenza previsione di cassa	0,00 0,00	0,00	0,00
Totale Categoria 2			153.806,01	previsione di competenza previsione di cassa	862.533,99 1.016.340,00	746.272,00	747.722,00

Categoria 3 Proventi derivanti dalla gestione dei beni



BILANCIO DI PREVISIONE - CAPITOLI

COMUNE DI MARTELLAGO

ENTRATE

Esercizio: 2014

CAPITOLO	DENOMINAZIONE	PIANO DEI CONTI FINANZIARIO	RESIDUI PRESUNTI AL TERMINE DELL'ESERCIZIO PRECEDENTE QUELLO CUI SI RIFERISCE IL BILANCIO				
	RESPONSABILE DI ENTRATA	PIANO DEI CONTI ECONOMICO			PREVISIONI ANNO 2014	PREVISIONI ANNO 2015	PREVISIONI ANNO 2016
	RESPONSABILE DI SERVIZIO	Cod. Bilancio tuel 267					
25001	Rimborso diritti di registrazione contratti <i>RANZA dr. Giorgio (1)(SEGRETERIA, CONTRATTI, GARE E APPALTI)</i> <i>RANZA dr. Giorgio (1)(SEGRETERIA, CONTRATTI, GARE E APPALTI)</i>	3.01.02.01.000 1.2.2.01.32.001 3.01.0450	0,00	previsione di competenza previsione di cassa	2.000,00 2.000,00	2.000,00	2.000,00
43100	Uso di locali stabilmente ed esclusivamente adibiti a riunioni non istituzionali - proventi **RILEVANTE AI FINI IVA** S.D.I. <i>STRADIOTTO ass.soc. Paola (9)(PUBBLICA ISTRUZIONE, CULTURA, SPORT E ASSOCIAZIONI)</i> <i>STRADIOTTO ass.soc. Paola (9)(PUBBLICA ISTRUZIONE, CULTURA, SPORT E ASSOCIAZIONI)</i>	3.01.03.02.000 1.2.4.02.02.001 3.01.0755	1.184,50	previsione di competenza previsione di cassa	14.000,00 15.184,50	14.000,00	14.000,00
44001	Proventi dei centri sportivi - palestre **RILEVANTE AI FINI IVA** - S.D.I. <i>STRADIOTTO ass.soc. Paola (9)(PUBBLICA ISTRUZIONE, CULTURA, SPORT E ASSOCIAZIONI)</i> <i>STRADIOTTO ass.soc. Paola (9)(PUBBLICA ISTRUZIONE, CULTURA, SPORT E ASSOCIAZIONI)</i>	3.01.03.02.000 1.2.4.02.02.001 3.01.0590	48.106,19	previsione di competenza previsione di cassa	35.500,00 83.606,19	35.500,00	35.500,00
44002	Proventi dei centri sportivi - campi da calcio **RILEVANTE AI FINI IVA** (S.D.I.) <i>STRADIOTTO ass.soc. Paola (9)(PUBBLICA ISTRUZIONE, CULTURA, SPORT E ASSOCIAZIONI)</i> <i>STRADIOTTO ass.soc. Paola (9)(PUBBLICA ISTRUZIONE, CULTURA, SPORT E ASSOCIAZIONI)</i>	3.01.03.02.000 1.2.4.02.02.001 3.01.0590	6.330,00	previsione di competenza previsione di cassa	6.330,00 12.660,00	6.330,00	6.330,00
46100	Corrispettivo su concessione rete gas **RILEVANTE AI FINI IVA** <i>CALLEGHER ing. Fabio (17)(PATRIMONIO E AMBIENTE)</i> <i>CALLEGHER ing. Fabio (17)(PATRIMONIO E AMBIENTE)</i>	3.01.03.01.000 1.2.4.01.03.001 3.01.0810	146.400,00	previsione di competenza previsione di cassa	145.200,00 291.600,00	145.200,00	145.200,00
47002	Locazione immobili <i>CALLEGHER ing. Fabio (17)(PATRIMONIO E AMBIENTE)</i> <i>CALLEGHER ing. Fabio (17)(PATRIMONIO E AMBIENTE)</i>	3.01.03.02.000 1.2.4.02.02.001 3.02.0870	4.642,51	previsione di competenza previsione di cassa	76.000,00 80.642,51	76.700,00	77.000,00



BILANCIO DI PREVISIONE - CAPITOLI

COMUNE DI MARTELLAGO

ENTRATE

Esercizio: 2014

CAPITOLO	DENOMINAZIONE	PIANO DEI CONTI FINANZIARIO	RESIDUI PRESUNTI AL TERMINE DELL'ESERCIZIO PRECEDENTE QUELLO CUI SI RIFERISCE IL BILANCIO				
	RESPONSABILE DI ENTRATA	PIANO DEI CONTI ECONOMICO			PREVISIONI ANNO 2014	PREVISIONI ANNO 2015	PREVISIONI ANNO 2016
	RESPONSABILE DI SERVIZIO	Cod. Bilancio tuel 267					
47003	Canoni di locazione alloggi gestiti dall'ATER <i>CALLEGHER ing. Fabio (17)(PATRIMONIO E AMBIENTE)</i> <i>CALLEGHER ing. Fabio (17)(PATRIMONIO E AMBIENTE)</i>	3.01.03.02.000 1.2.4.02.02.001 3.02.0860	38.746,02	previsione di competenza previsione di cassa	37.800,00 76.546,02	37.800,00	37.800,00
47004	Corrispettivo dal G.S.E. per produzione energia elettrica impianto fotovoltaico sul tetto della stazione dei Carabinieri - rilevante ai fini IVA <i>CALLEGHER ing. Fabio (17)(PATRIMONIO E AMBIENTE)</i> <i>CALLEGHER ing. Fabio (17)(PATRIMONIO E AMBIENTE)</i>	3.01.01.01.000 1.2.1.01.04.001 3.02.0860	101,63	previsione di competenza previsione di cassa	2.100,00 2.201,63	2.100,00	2.100,00
53000	Canoni di concessione <i>CALLEGHER ing. Fabio (17)(PATRIMONIO E AMBIENTE)</i> <i>CALLEGHER ing. Fabio (17)(PATRIMONIO E AMBIENTE)</i>	3.01.03.01.000 1.2.4.01.03.001 3.02.0870	51.223,89	previsione di competenza previsione di cassa	123.200,00 174.423,89	128.100,00	129.000,00
54200	Corrispettivo per noleggio impianti pubblicitari **RILEVANTE AI FINI IVA** <i>CITTADIN dr. Michele (6)(POLIZIA LOCALE)</i> <i>CITTADIN dr. Michele (6)(POLIZIA LOCALE)</i>	3.01.03.02.000 1.2.4.02.03.001 3.02.0880	0,00	previsione di competenza previsione di cassa	1.100,00 1.100,00	1.100,00	1.100,00
61000	Proventi da concessioni cimiteriali (S.D.I.) <i>PATTARO dott.ssa Sonia (5)(ANAGRAFE, STATO CIVILE, STATISTICA, ELETTORALE E LEVA)</i> <i>PATTARO dott.ssa Sonia (5)(ANAGRAFE, STATO CIVILE, STATISTICA, ELETTORALE E LEVA)</i>	3.01.03.01.000 3.02.0880	20,00	previsione di competenza previsione di cassa	250.000,00 250.020,00	250.000,00	250.000,00
Totale Categoria 3			296.754,74	previsione di competenza previsione di cassa	693.230,00 989.984,74	698.830,00	700.030,00
Totale Tipologia 100			451.391,89	previsione di competenza previsione di cassa	1.561.763,99 2.013.155,88	1.451.102,00	1.453.752,00
Tipologia 200 Proventi derivanti dall'attività di controllo e repressione delle irregolarità e degli illeciti							
Categoria 1 Entrate da amministrazioni pubbliche derivanti dall'attività di controllo e repressione delle irregolarità e degli illeciti							
37102	Sanzioni al CDS rilevate da altre forze di Polizia su strade di proprietà <i>CITTADIN dr. Michele (6)(POLIZIA LOCALE)</i>	3.02.01.01.000 1.4.2.01.01.001 3.01.0510	0,00	previsione di competenza previsione di cassa	0,00 0,00	0,00	0,00



BILANCIO DI PREVISIONE - CAPITOLI

COMUNE DI MARTELLAGO

ENTRATE

Esercizio: 2014

CAPITOLO	DENOMINAZIONE	PIANO DEI CONTI FINANZIARIO	RESIDUI PRESUNTI AL TERMINE DELL'ESERCIZIO PRECEDENTE QUELLO CUI SI RIFERISCE IL BILANCIO					
	RESPONSABILE DI ENTRATA	PIANO DEI CONTI ECONOMICO		PREVISIONI ANNO 2014	PREVISIONI ANNO 2015	PREVISIONI ANNO 2016		
	RESPONSABILE DI SERVIZIO	Cod. Bilancio tuel 267						
<i>CITTADIN dr. Michele (6)(POLIZIA LOCALE)</i>								
Totale Categoria 1				0,00	previsione di competenza	0,00	0,00	0,00
					previsione di cassa	0,00		
Categoria 2 Entrate da famiglie derivanti dall'attività di controllo e repressione delle irregolarità e degli illeciti								
11100	Sanzioni violazione Regolamento comunale per l'applicazione della TIA (RESIDUI ATTIVI) SCROCCARO Rag. Annalisa (11)(TRIBUTI ED ENTRATE VARIE)	3.02.02.01.000 3.01.0690	0,00	previsione di competenza	0,00	0,00	0,00	
	SCROCCARO Rag. Annalisa (11)(TRIBUTI ED ENTRATE VARIE)			previsione di cassa	0,00			
36000	Violazione regolamenti comunali, ordinanze sindacali, ecc. CITTADIN dr. Michele (6)(POLIZIA LOCALE) CITTADIN dr. Michele (6)(POLIZIA LOCALE)	3.02.02.01.000 1.4.2.02.99.999 3.01.0500	29.903,75	previsione di competenza	3.000,00	3.000,00	3.000,00	
				previsione di cassa	32.903,75			
37100	Sanzioni per violazione CDS - art .208 D.Lgs. n. 285/1982 - entrate a destinazione vincolata CITTADIN dr. Michele (6)(POLIZIA LOCALE) CITTADIN dr. Michele (6)(POLIZIA LOCALE)	3.02.02.01.000 3.01.0510	415.142,70	previsione di competenza	400.000,00	350.000,00	350.000,00	
				previsione di cassa	815.142,70			
37101	Sanzioni al CDS rilevate su strade non di proprietà - entrate a destinazione vincolata (con ulteriore vincolo ai cap. di S 97502 e 97503) CITTADIN dr. Michele (6)(POLIZIA LOCALE) CITTADIN dr. Michele (6)(POLIZIA LOCALE)	3.02.02.01.000 3.01.0510	0,00	previsione di competenza	0,00	0,00	0,00	
				previsione di cassa	0,00			
54500	Sanzioni per violazione L. n. 447/1995 inquinamento acustico (cap S 184200 e 185200) CALLEGHER ing. Fabio (17)(PATRIMONIO E AMBIENTE) CALLEGHER ing. Fabio (17)(PATRIMONIO E AMBIENTE)	3.02.02.99.000 1.4.2.02.99.999 3.01.0460	0,00	previsione di competenza	0,00	0,00	0,00	
				previsione di cassa	0,00			
59500	Sanzioni ambientali art. 2, c. 46, legge n. 662/1996 CORO' geom. Denis (4)(EDILIZIA PRIVATA) CORO' geom. Denis (4)(EDILIZIA PRIVATA)	3.02.02.01.000 1.4.2.02.01.001 3.01.0460	0,00	previsione di competenza	1.500,00	1.500,00	1.500,00	
				previsione di cassa	1.500,00			
59600	Sanzioni amministrative pecuniarie ROSSATO arch. Nadia (14)(COMMERCIO, ATTIVITA' PRODUTTIVE) ROSSATO arch. Nadia (14)(COMMERCIO, ATTIVITA' PRODUTTIVE)	3.02.02.01.000 1.4.2.02.01.001 3.05.0940	0,00	previsione di competenza	2.000,00	600,00	600,00	
				previsione di cassa	2.000,00			



BILANCIO DI PREVISIONE - CAPITOLI

COMUNE DI MARTELLAGO

ENTRATE

Esercizio: 2014

CAPITOLO	DENOMINAZIONE	PIANO DEI CONTI FINANZIARIO	RESIDUI PRESUNTI AL TERMINE DELL'ESERCIZIO PRECEDENTE QUELLO CUI SI RIFERISCE IL BILANCIO				
	RESPONSABILE DI ENTRATA	PIANO DEI CONTI ECONOMICO			PREVISIONI ANNO 2014	PREVISIONI ANNO 2015	PREVISIONI ANNO 2016
	RESPONSABILE DI SERVIZIO	Cod. Bilancio tuel 267					
59700	Sanzioni per violazioni del regolamento per la gestione dei rifiuti urbani CALLEGHER ing. Fabio (17)(PATRIMONIO E AMBIENTE) CALLEGHER ing. Fabio (17)(PATRIMONIO E AMBIENTE)	3.02.02.01.000 1.4.2.02.01.001 3.01.0690	7.708,79	previsione di competenza previsione di cassa	3.000,00 10.708,79	2.000,00	1.500,00
Totale Categoria 2			452.755,24	previsione di competenza previsione di cassa	409.500,00 862.255,24	357.100,00	356.600,00
Totale Tipologia 200			452.755,24	previsione di competenza previsione di cassa	409.500,00 862.255,24	357.100,00	356.600,00
Tipologia 300 Interessi attivi							
Categoria 3 Altri interessi attivi							
49000	Tesoreria provinciale dello Stato - interessi attivi SCROCCARO Rag. Annalisa (2)(CONTABILITA') SCROCCARO Rag. Annalisa (2)(CONTABILITA')	3.03.03.03.000 3.2.3.04.01.001 3.03.0890	0,00	previsione di competenza previsione di cassa	0,00 0,00	0,00	0,00
50000	Somme non prelevate di mutui in ammortamento - interessi attivi SCROCCARO Rag. Annalisa (2)(CONTABILITA') SCROCCARO Rag. Annalisa (2)(CONTABILITA')	3.03.03.99.000 3.2.3.13.04.001 3.03.0890	0,00	previsione di competenza previsione di cassa	0,00 0,00	0,00	0,00
50001	Somme non prelevate di mutui in ammortamento con altri istituti bancari - interessi attivi SCROCCARO Rag. Annalisa (2)(CONTABILITA') SCROCCARO Rag. Annalisa (2)(CONTABILITA')	3.03.03.99.000 3.2.3.13.04.001 3.03.0890	0,00	previsione di competenza previsione di cassa	0,00 0,00	0,00	0,00
52000	Interessi attivi diversi SCROCCARO Rag. Annalisa (2)(CONTABILITA') SCROCCARO Rag. Annalisa (2)(CONTABILITA')	3.03.03.99.000 3.2.3.13.04.001 3.03.0890	0,00	previsione di competenza previsione di cassa	200,00 200,00	200,00	200,00
52500	Tesoreria Comunale - interessi attivi SCROCCARO Rag. Annalisa (2)(CONTABILITA')	3.03.03.04.000 3.2.3.05.01.001 3.03.0890	0,00	previsione di competenza previsione di cassa	0,00 0,00	0,00	0,00



BILANCIO DI PREVISIONE - CAPITOLI

COMUNE DI MARTELLAGO

ENTRATE

Esercizio: 2014

CAPITOLO	DENOMINAZIONE	PIANO DEI CONTI FINANZIARIO	RESIDUI PRESUNTI AL TERMINE DELL'ESERCIZIO PRECEDENTE QUELLO CUI SI RIFERISCE IL BILANCIO					
	RESPONSABILE DI ENTRATA	PIANO DEI CONTI ECONOMICO		PREVISIONI ANNO 2014	PREVISIONI ANNO 2015	PREVISIONI ANNO 2016		
	RESPONSABILE DI SERVIZIO	Cod. Bilancio tuel 267						
<i>SCROCCARO Rag. Annalisa (2)(CONTABILITA')</i>								
Totale Categoria 3				0,00	previsione di competenza previsione di cassa	200,00 200,00	200,00	200,00
Totale Tipologia 300				0,00	previsione di competenza previsione di cassa	200,00 200,00	200,00	200,00
Tipologia 400 Altre entrate da redditi da capitale								
Categoria 2 Entrate derivanti dalla distribuzione di dividendi								
51000	Azioni di proprietà comunali - dividendi	3.04.02.03.000	0,00	previsione di competenza	0,00	0,00	0,00	
	<i>SCROCCARO Rag. Annalisa (16)(ECONOMATO)</i>	3.2.3.03.02.001		previsione di cassa	0,00			
	<i>SCROCCARO Rag. Annalisa (16)(ECONOMATO)</i>	3.04.0920						
Totale Categoria 2				0,00	previsione di competenza previsione di cassa	0,00 0,00	0,00	0,00
Totale Tipologia 400				0,00	previsione di competenza previsione di cassa	0,00 0,00	0,00	0,00
Tipologia 500 Rimborsi e altre entrate correnti								
Categoria 1 Indennizzi di assicurazione								
25800	Rimborsi da terzi a seguito sinistri e incidenti stradali	3.05.01.01.000	0,00	previsione di competenza	50.000,00	50.000,00	50.000,00	
	<i>CALLEGHER ing. Fabio (12)(MANUTENZIONE DEL PATRIMONIO)</i>	1.4.1.01.99.001		previsione di cassa	50.000,00			
	<i>CALLEGHER ing. Fabio (12)(MANUTENZIONE DEL PATRIMONIO)</i>	3.05.0940						
50300	Incameramento cauzioni per inadempimenti contrattuali	3.05.01.99.000	0,00	previsione di competenza	0,00	0,00	0,00	
	<i>CALLEGHER ing. Fabio (3)(LAVORI PUBBLICI ED ESPROPRI)</i>	1.4.1.99.99.001		previsione di cassa	0,00			
	<i>CALLEGHER ing. Fabio (3)(LAVORI PUBBLICI ED ESPROPRI)</i>	3.05.0940						



BILANCIO DI PREVISIONE - CAPITOLI

COMUNE DI MARTELLAGO

ENTRATE

Esercizio: 2014

CAPITOLO	DENOMINAZIONE	PIANO DEI CONTI FINANZIARIO	RESIDUI PRESUNTI AL TERMINE DELL'ESERCIZIO PRECEDENTE QUELLO CUI SI RIFERISCE IL BILANCIO					
	RESPONSABILE DI ENTRATA	PIANO DEI CONTI ECONOMICO			PREVISIONI ANNO 2014	PREVISIONI ANNO 2015	PREVISIONI ANNO 2016	
	RESPONSABILE DI SERVIZIO	Cod. Bilancio tuel 267						
Totale Categoria 1				0,00	previsione di competenza	50.000,00	50.000,00	50.000,00
					previsione di cassa	50.000,00		
Categoria 2 Rimborsi in entrata								
25400	Rimborso quote di iscrizione a corsi di formazione ed aggiornamento SCROCCARO Rag. Annalisa (10)(RISORSE UMANE) SCROCCARO Rag. Annalisa (10)(RISORSE UMANE)	3.05.02.03.000 1.4.3.03.05.001 3.05.0940	0,00	previsione di competenza	0,00	0,00	0,00	
				previsione di cassa	0,00			
25500	Introiti e rimborsi diversi **PARZIALMENTE RILEVANTE AI FINI IVA** SCROCCARO Rag. Annalisa (2)(CONTABILITA') SCROCCARO Rag. Annalisa (2)(CONTABILITA')	3.05.02.03.000 1.4.3.03.06.001 3.05.0940	88,44	previsione di competenza	5.000,00	5.000,00	5.000,00	
				previsione di cassa	5.088,44			
25501	Introiti e rimborsi diversi del Servizio Risorse Umane SCROCCARO Rag. Annalisa (10)(RISORSE UMANE) SCROCCARO Rag. Annalisa (10)(RISORSE UMANE)	3.05.02.04.000 1.4.3.02.01.001 3.05.0940	0,00	previsione di competenza	0,00	0,00	0,00	
				previsione di cassa	0,00			
25600	Rimborso quote ammortamento mutui SCROCCARO Rag. Annalisa (2)(CONTABILITA') SCROCCARO Rag. Annalisa (2)(CONTABILITA')	3.05.02.04.000 1.4.3.02.02.001 3.05.0940	0,00	previsione di competenza	0,00	0,00	0,00	
				previsione di cassa	0,00			
25700	Rimborso da Veritas S.p.A. quote ammortamento mutui a garanzia SCROCCARO Rag. Annalisa (2)(CONTABILITA') SCROCCARO Rag. Annalisa (2)(CONTABILITA')	3.05.02.03.000 1.4.3.02.02.001 3.05.0940	3.085,98	previsione di competenza	0,00	0,00	0,00	
				previsione di cassa	3.085,98			
25801	Rimborsi vari per utenze servizi CALLEGHER ing. Fabio (12)(MANUTENZIONE DEL PATRIMONIO) CALLEGHER ing. Fabio (12)(MANUTENZIONE DEL PATRIMONIO)	3.05.02.03.000 1.4.3.03.05.001 3.05.0940	0,00	previsione di competenza	2.000,00	2.000,00	2.000,00	
				previsione di cassa	2.000,00			
27500	Introiti e rimborsi diversi Settore Polizia Locale CITTADIN dr. Michele (6)(POLIZIA LOCALE) CITTADIN dr. Michele (6)(POLIZIA LOCALE)	3.05.02.03.000 1.4.3.03.02.001 3.05.0940	1.148,28	previsione di competenza	868,00	868,00	868,00	
				previsione di cassa	2.016,28			



BILANCIO DI PREVISIONE - CAPITOLI

COMUNE DI MARTELLAGO

ENTRATE

Esercizio: 2014

CAPITOLO	DENOMINAZIONE	PIANO DEI CONTI FINANZIARIO	RESIDUI PRESUNTI AL TERMINE DELL'ESERCIZIO PRECEDENTE QUELLO CUI SI RIFERISCE IL BILANCIO					
	RESPONSABILE DI ENTRATA	PIANO DEI CONTI ECONOMICO			PREVISIONI ANNO 2014	PREVISIONI ANNO 2015	PREVISIONI ANNO 2016	
	RESPONSABILE DI SERVIZIO	Cod. Bilancio tuel 267						
30000	Censimenti generali della popolazione e delle attività produttive e indagini statistiche varie - concorso dell'ISTAT (cap. S 73503)	3.05.02.03.000	1.956,16	previsione di competenza	2.000,00	2.000,00	2.000,00	
	PATTARO dott.ssa Sonia (5)(ANAGRAFE, STATO CIVILE, STATISTICA, ELETTORALE E LEVA)	1.4.3.03.01.001			previsione di cassa			3.956,16
	PATTARO dott.ssa Sonia (5)(ANAGRAFE, STATO CIVILE, STATISTICA, ELETTORALE E LEVA)	3.05.0940						
31000	Censimento generale dell'agricoltura - concorso dello Stato (cap. S 73504)	3.05.02.03.000	0,00	previsione di competenza	0,00	0,00	0,00	
	PATTARO dott.ssa Sonia (5)(ANAGRAFE, STATO CIVILE, STATISTICA, ELETTORALE E LEVA)	1.4.3.03.01.001			previsione di cassa			0,00
	PATTARO dott.ssa Sonia (5)(ANAGRAFE, STATO CIVILE, STATISTICA, ELETTORALE E LEVA)	3.05.0940						
33000	Elezioni amministrative comunali - rimborso spese	3.05.02.03.000	6.500,00	previsione di competenza	0,00	0,00	0,00	
	PATTARO dott.ssa Sonia (5)(ANAGRAFE, STATO CIVILE, STATISTICA, ELETTORALE E LEVA)	1.4.3.03.01.001			previsione di cassa			6.500,00
	PATTARO dott.ssa Sonia (5)(ANAGRAFE, STATO CIVILE, STATISTICA, ELETTORALE E LEVA)	3.05.0940						
35801	Polizia Locale in convezione - rimborso spese personale servizio Polizia Locale	3.05.02.01.000	1.545,32	previsione di competenza	2.508,76	2.508,76	2.508,76	
	CITTADIN dr. Michele (6)(POLIZIA LOCALE)	1.4.3.01.01.001			previsione di cassa			4.054,08
	CITTADIN dr. Michele (6)(POLIZIA LOCALE)	3.01.0500						
38004	Proventi mensa insegnanti statali e assistenti polyvalenti ULSS **RILEVANTE AI FINI IVA** (S.D.I.)	3.05.02.03.000	0,00	previsione di competenza	26.000,00	26.000,00	26.000,00	
	STRADIOTTO ass.soc. Paola (9)(PUBBLICA ISTRUZIONE, CULTURA, SPORT E ASSOCIAZIONI)	1.4.3.03.01.001			previsione di cassa			26.000,00
	STRADIOTTO ass.soc. Paola (9)(PUBBLICA ISTRUZIONE, CULTURA, SPORT E ASSOCIAZIONI)	3.01.0550						
45800	Rimborso da privati per operazioni di verifica, controllo, collaudi su manifestazioni locali e attività produttive (capp. S 298200 e 299100)	3.05.02.04.000	0,00	previsione di competenza	0,00	0,00	0,00	
	ROSSATO arch. Nadia (14)(COMMERCIO, ATTIVITA' PRODUTTIVE)	1.4.3.02.01.001			previsione di cassa			0,00
	ROSSATO arch. Nadia (14)(COMMERCIO, ATTIVITA' PRODUTTIVE)	3.05.0940						



BILANCIO DI PREVISIONE - CAPITOLI

COMUNE DI MARTELLAGO

ENTRATE

Esercizio: 2014

CAPITOLO	DENOMINAZIONE	PIANO DEI CONTI FINANZIARIO	RESIDUI PRESUNTI AL TERMINE DELL'ESERCIZIO PRECEDENTE QUELLO CUI SI RIFERISCE IL BILANCIO				
	RESPONSABILE DI ENTRATA	PIANO DEI CONTI ECONOMICO			PREVISIONI ANNO 2014	PREVISIONI ANNO 2015	PREVISIONI ANNO 2016
	RESPONSABILE DI SERVIZIO	Cod. Bilancio tuel 267					
53500	Credito IVA <i>SCROCCARO Rag. Annalisa (2)(CONTABILITA')</i> <i>SCROCCARO Rag. Annalisa (2)(CONTABILITA')</i>	3.05.02.02.000 3.05.0940	0,00	previsione di competenza previsione di cassa	0,00 0,00	0,00	0,00
53600	Credito IRAP <i>SCROCCARO Rag. Annalisa (2)(CONTABILITA')</i> <i>SCROCCARO Rag. Annalisa (2)(CONTABILITA')</i>	3.05.02.02.000 1.4.3.03.01.001 3.05.0940	0,00	previsione di competenza previsione di cassa	13.824,17 13.824,17	0,00	0,00
56300	Rimborso oneri stipendiali per personale dipendente in mobilità presso altri datori di lavoro <i>SCROCCARO Rag. Annalisa (10)(RISORSE UMANE)</i> <i>SCROCCARO Rag. Annalisa (10)(RISORSE UMANE)</i>	3.05.02.01.000 1.4.3.01.01.001 3.05.0940	0,00	previsione di competenza previsione di cassa	0,00 0,00	0,00	0,00
56301	Rimborso oneri stipendiali per convenzione ufficio di segreteria comunale <i>SCROCCARO Rag. Annalisa (10)(RISORSE UMANE)</i> <i>SCROCCARO Rag. Annalisa (10)(RISORSE UMANE)</i>	3.05.02.01.000 1.4.3.01.01.001 3.05.0940	53.390,41	previsione di competenza previsione di cassa	97.378,00 150.768,41	97.378,00	97.378,00
58500	Rimborso anticipazioni per Minimo Vitale <i>STRADIOTTO ass.soc. Paola (7)(SERVIZI SOCIALI)</i> <i>STRADIOTTO ass.soc. Paola (7)(SERVIZI SOCIALI)</i>	3.05.02.04.000 1.4.3.02.02.001 3.01.0730	1.000,00	previsione di competenza previsione di cassa	10.000,00 11.000,00	10.000,00	10.000,00
58900	Quote di compartecipazione ai servizi assistenziali - ricoveri di minori in istituti <i>STRADIOTTO ass.soc. Paola (7)(SERVIZI SOCIALI)</i> <i>STRADIOTTO ass.soc. Paola (7)(SERVIZI SOCIALI)</i>	3.05.02.04.000 1.4.3.02.02.001 3.01.0700	0,00	previsione di competenza previsione di cassa	0,00 0,00	0,00	0,00
59001	Quote di compartecipazione ai servizi assistenziali - assistenza domiciliare **RILEVANTE AI FINI IVA** <i>STRADIOTTO ass.soc. Paola (7)(SERVIZI SOCIALI)</i> <i>STRADIOTTO ass.soc. Paola (7)(SERVIZI SOCIALI)</i>	3.05.02.04.000 1.4.3.02.02.001 3.01.0730	11.870,76	previsione di competenza previsione di cassa	36.000,00 47.870,76	36.000,00	36.000,00



BILANCIO DI PREVISIONE - CAPITOLI

COMUNE DI MARTELLAGO

ENTRATE

Esercizio: 2014

CAPITOLO	DENOMINAZIONE	PIANO DEI CONTI FINANZIARIO	RESIDUI PRESUNTI AL TERMINE DELL'ESERCIZIO PRECEDENTE QUELLO CUI SI RIFERISCE IL BILANCIO				
	RESPONSABILE DI ENTRATA	PIANO DEI CONTI ECONOMICO			PREVISIONI ANNO 2014	PREVISIONI ANNO 2015	PREVISIONI ANNO 2016
	RESPONSABILE DI SERVIZIO	Cod. Bilancio tuel 267					
59002	Quote di compartecipazione ai servizi assistenziali - ricoveri di disabili e disadattati in istituti <i>STRADIOTTO ass.soc. Paola (7)(SERVIZI SOCIALI)</i> <i>STRADIOTTO ass.soc. Paola (7)(SERVIZI SOCIALI)</i>	3.05.02.04.000 1.4.3.02.02.001 3.01.0730	23.504,00	previsione di competenza previsione di cassa	55.278,74 78.782,74	55.278,74	55.278,74
59003	Quote di compartecipazione ai servizi assistenziali - ricoveri di anziani in case di riposo <i>STRADIOTTO ass.soc. Paola (7)(SERVIZI SOCIALI)</i> <i>STRADIOTTO ass.soc. Paola (7)(SERVIZI SOCIALI)</i>	3.05.02.04.000 1.4.3.02.02.001 3.01.0730	420,00	previsione di competenza previsione di cassa	0,00 420,00	0,00	0,00
59004	Rimborso somma dalle case di riposo beneficiarie di contributi regionali <i>STRADIOTTO ass.soc. Paola (7)(SERVIZI SOCIALI)</i> <i>STRADIOTTO ass.soc. Paola (7)(SERVIZI SOCIALI)</i>	3.05.02.04.000 1.4.3.02.02.001 3.01.0730	0,00	previsione di competenza previsione di cassa	0,00 0,00	0,00	0,00
Totale Categoria 2			104.509,35	previsione di competenza previsione di cassa	250.857,67 355.367,02	237.033,50	237.033,50
Categoria 99 Altre entrate correnti n.a.c.							
25100	Contributo per danni diretti e indiretti provocati dagli impianti di imbottigliamento di acque minerali <i>CALLEGHER ing. Fabio (17)(PATRIMONIO E AMBIENTE)</i> <i>CALLEGHER ing. Fabio (17)(PATRIMONIO E AMBIENTE)</i>	3.05.99.99.000 1.3.1.01.02.001 3.05.0940	10.000,00	previsione di competenza previsione di cassa	10.000,00 20.000,00	10.000,00	10.000,00
25504	Entrate diverse servizio economato <i>SCROCCARO Rag. Annalisa (16)(ECONOMATO)</i> <i>SCROCCARO Rag. Annalisa (16)(ECONOMATO)</i>	3.05.99.99.000 1.4.3.03.06.001 3.05.0940	0,00	previsione di competenza previsione di cassa	300,00 300,00	300,00	300,00
54000	Rifusione delle spese per liti <i>RANZA dr. Giorgio (13)(LEGALE E CASA)</i> <i>RANZA dr. Giorgio (13)(LEGALE E CASA)</i>	3.05.02.04.000 1.4.3.02.01.001 3.05.0940	0,00	previsione di competenza previsione di cassa	60.000,00 60.000,00	60.000,00	60.000,00



BILANCIO DI PREVISIONE - CAPITOLI

COMUNE DI MARTELLAGO

ENTRATE

Esercizio: 2014

CAPITOLO	DENOMINAZIONE	PIANO DEI CONTI FINANZIARIO	RESIDUI PRESUNTI AL TERMINE DELL'ESERCIZIO PRECEDENTE QUELLO CUI SI RIFERISCE IL BILANCIO				
	RESPONSABILE DI ENTRATA	PIANO DEI CONTI ECONOMICO			PREVISIONI ANNO 2014	PREVISIONI ANNO 2015	PREVISIONI ANNO 2016
	RESPONSABILE DI SERVIZIO	Cod. Bilancio tuel 267					
54001	Rifusioni spese dai contribuenti per procedure di riscossione coattiva di tributi comunali <i>SCROCCARO Rag. Annalisa (11)(TRIBUTI ED ENTRATE VARIE)</i> <i>SCROCCARO Rag. Annalisa (11)(TRIBUTI ED ENTRATE VARIE)</i>	3.05.02.04.000 1.4.3.02.01.001 3.01.0480	0,00	previsione di competenza previsione di cassa	0,00 0,00	0,00	0,00
54002	Procedura di riscossione coattiva di entrate dei servizi pubblici - servizio P.I., cultura, sport e associazioni <i>STRADIOTTO ass.soc. Paola (9)(PUBBLICA ISTRUZIONE, CULTURA, SPORT E ASSOCIAZIONI)</i> <i>STRADIOTTO ass.soc. Paola (9)(PUBBLICA ISTRUZIONE, CULTURA, SPORT E ASSOCIAZIONI)</i>	3.05.02.04.000 1.4.3.02.01.001 3.01.0480	0,00	previsione di competenza previsione di cassa	500,00 500,00	500,00	500,00
Totale Categoria 99			10.000,00	previsione di competenza previsione di cassa	70.800,00 80.800,00	70.800,00	70.800,00
Totale Tipologia 500			114.509,35	previsione di competenza previsione di cassa	371.657,67 486.167,02	357.833,50	357.833,50
Totale Titolo 3			1.018.656,48	previsione di competenza previsione di cassa	2.343.121,66 3.361.778,14	2.166.235,50	2.168.385,50



BILANCIO DI PREVISIONE - CAPITOLI

COMUNE DI MARTELLAGO

ENTRATE

Esercizio: 2014

CAPITOLO	DENOMINAZIONE	PIANO DEI CONTI FINANZIARIO	RESIDUI PRESUNTI AL TERMINE DELL'ESERCIZIO PRECEDENTE QUELLO CUI SI RIFERISCE IL BILANCIO			
	RESPONSABILE DI ENTRATA	PIANO DEI CONTI ECONOMICO		PREVISIONI ANNO 2014	PREVISIONI ANNO 2015	PREVISIONI ANNO 2016
	RESPONSABILE DI SERVIZIO	Cod. Bilancio tuel 267				

Titolo 4 Entrate in conto capitale**Tipologia 200 Contributi agli investimenti****Categoria 1 Contributi agli investimenti da amministrazioni pubbliche**

65900	Contributo regionale per costruzione stazione carabinieri (cap. S 318601) CALLEGHER ing. Fabio (3)(LAVORI PUBBLICI ED ESPROPRI)	4.02.01.02.000	60.000,00	previsione di competenza	0,00	0,00	0,00
	CALLEGHER ing. Fabio (3)(LAVORI PUBBLICI ED ESPROPRI)	4.03.1020		previsione di cassa	60.000,00		

Totale Categoria 1

60.000,00	previsione di competenza	0,00	0,00	0,00
	previsione di cassa	60.000,00		

Categoria 2 Contributi agli investimenti da Famiglie

66400	Contributi da privati per acquisto libri e documenti multimediali per Biblioteca Civica (cap. S 332700) STRADIOTTO ass.soc. Paola (20)(BIBLIOTECA)	4.02.02.01.000	0,00	previsione di competenza	0,00	0,00	0,00
	STRADIOTTO ass.soc. Paola (20)(BIBLIOTECA)	4.05.1060		previsione di cassa	0,00		

Totale Categoria 2

0,00	previsione di competenza	0,00	0,00	0,00
	previsione di cassa	0,00		

Totale Tipologia 200

60.000,00	previsione di competenza	0,00	0,00	0,00
	previsione di cassa	60.000,00		

Tipologia 300 Altri trasferimenti in conto capitale**Categoria 10 Altri trasferimenti in conto capitale da amministrazioni pubbliche**

62800	Contributo da Regione Veneto per SIT - finanziamento spese di investimento ROSSATO arch. Nadia (18)(URBANISTICA E S.I.T.)	4.03.10.02.000	0,00	previsione di competenza	0,00	0,00	0,00
	ROSSATO arch. Nadia (18)(URBANISTICA E S.I.T.)	4.03.1020		previsione di cassa	0,00		



BILANCIO DI PREVISIONE - CAPITOLI

COMUNE DI MARTELLAGO

ENTRATE

Esercizio: 2014

CAPITOLO	DENOMINAZIONE	PIANO DEI CONTI FINANZIARIO	RESIDUI PRESUNTI AL TERMINE DELL'ESERCIZIO PRECEDENTE QUELLO CUI SI RIFERISCE IL BILANCIO				
	RESPONSABILE DI ENTRATA	PIANO DEI CONTI ECONOMICO			PREVISIONI ANNO 2014	PREVISIONI ANNO 2015	PREVISIONI ANNO 2016
	RESPONSABILE DI SERVIZIO	Cod. Bilancio tuel 267					
63101	Contributo da Regione Veneto per realizzazione impianto ciclistico c/o impianti sportivi di Martellago - Circuito Didattico (cap. S 332002) CALLEGHER ing. Fabio (3)(LAVORI PUBBLICI ED ESPROPRI)	4.03.10.02.000	100.059,86	previsione di competenza	0,00	100.059,86	0,00
	CALLEGHER ing. Fabio (3)(LAVORI PUBBLICI ED ESPROPRI)	4.03.1010		previsione di cassa	0,00		
63500	Contributo da Regione Veneto per la realizzazione pista ciclo-pedonale Via Frassinelli CALLEGHER ing. Fabio (3)(LAVORI PUBBLICI ED ESPROPRI)	4.03.10.02.000	0,00	previsione di competenza	0,00	0,00	0,00
	CALLEGHER ing. Fabio (3)(LAVORI PUBBLICI ED ESPROPRI)	4.03.1020		previsione di cassa	0,00		
Totale Categoria 10			100.059,86	previsione di competenza	0,00	100.059,86	0,00
				previsione di cassa	0,00		
Totale Tipologia 300			100.059,86	previsione di competenza	0,00	100.059,86	0,00
				previsione di cassa	0,00		
Tipologia 400 Entrate da alienazione di beni materiali e immateriali							
Categoria 1 Alienazione di beni materiali							
60001	Alienazione di beni mobili ed attrezzature utilizzati per attivita' istituzionali SCROCCARO Rag. Annalisa (16)(ECONOMATO)	4.04.01.03.000	0,00	previsione di competenza	0,00	0,00	0,00
	SCROCCARO Rag. Annalisa (16)(ECONOMATO)	4.01.0950		previsione di cassa	0,00		
60002	Alienazione di beni mobili ed attrezzature utilizzati per attivita' **RILEVANTE AI FINI IVA** SCROCCARO Rag. Annalisa (16)(ECONOMATO)	4.04.01.03.000	0,00	previsione di competenza	0,00	0,00	0,00
	SCROCCARO Rag. Annalisa (16)(ECONOMATO)	4.01.0950		previsione di cassa	0,00		
60500	Alienazione alloggi edilizia economica popolare (cap. S 339500) RANZA dr. Giorgio (13)(LEGALE E CASA)	4.04.01.08.000	81.863,08	previsione di competenza	79.523,03	459.821,60	0,00
	RANZA dr. Giorgio (13)(LEGALE E CASA)	4.01.0960		previsione di cassa	81.863,08		



BILANCIO DI PREVISIONE - CAPITOLI

COMUNE DI MARTELLAGO

ENTRATE

Esercizio: 2014

CAPITOLO	DENOMINAZIONE	PIANO DEI CONTI FINANZIARIO	RESIDUI PRESUNTI AL TERMINE DELL'ESERCIZIO PRECEDENTE QUELLO CUI SI RIFERISCE IL BILANCIO				
	RESPONSABILE DI ENTRATA	PIANO DEI CONTI ECONOMICO			PREVISIONI ANNO 2014	PREVISIONI ANNO 2015	PREVISIONI ANNO 2016
	RESPONSABILE DI SERVIZIO	Cod. Bilancio tuel 267					
61900	Alienazione di quote di partecipazione societarie <i>CALLEGHER ing. Fabio (3)(LAVORI PUBBLICI ED ESPROPRI)</i>	4.04.01.99.000	0,00	previsione di competenza	0,00	0,00	0,00
	<i>CALLEGHER ing. Fabio (3)(LAVORI PUBBLICI ED ESPROPRI)</i>	4.01.0950		previsione di cassa	0,00		
62000	Alienazione di fabbricati non residenziali <i>CALLEGHER ing. Fabio (17)(PATRIMONIO E AMBIENTE)</i>	4.04.01.08.000	5.000,00	previsione di competenza	1.500.000,00	0,00	0,00
	<i>CALLEGHER ing. Fabio (17)(PATRIMONIO E AMBIENTE)</i>	4.01.0960		previsione di cassa	5.000,00		
Totale Categoria 1			86.863,08	previsione di competenza	1.579.523,03	459.821,60	0,00
				previsione di cassa	86.863,08		
Categoria 2 Cessione di Terreni e di beni materiali non prodotti							
60003	Indennità di esproprio, asservimento ed occupazione di aree comunali <i>CALLEGHER ing. Fabio (3)(LAVORI PUBBLICI ED ESPROPRI)</i>	4.04.02.01.000	0,00	previsione di competenza	0,00	0,00	0,00
	<i>CALLEGHER ing. Fabio (3)(LAVORI PUBBLICI ED ESPROPRI)</i>	4.01.0960		previsione di cassa	0,00		
60004	Indennità di deprezzamento aree limitrofe ad aree oggetto di esproprio <i>CALLEGHER ing. Fabio (3)(LAVORI PUBBLICI ED ESPROPRI)</i>	4.04.02.02.000	0,00	previsione di competenza	0,00	0,00	0,00
	<i>CALLEGHER ing. Fabio (3)(LAVORI PUBBLICI ED ESPROPRI)</i>	4.05.1060		previsione di cassa	0,00		
62001	Alienazione di terreni <i>CALLEGHER ing. Fabio (17)(PATRIMONIO E AMBIENTE)</i>	4.04.02.01.000	0,00	previsione di competenza	0,00	0,00	0,00
	<i>CALLEGHER ing. Fabio (17)(PATRIMONIO E AMBIENTE)</i>	4.01.0980		previsione di cassa	0,00		
Totale Categoria 2			0,00	previsione di competenza	0,00	0,00	0,00
				previsione di cassa	0,00		
Categoria 3 Alienazione di beni immateriali							
62100	PEEP - PIP - modifica titolo di godimento e convenzioni in diritto di proprietà <i>ROSSATO arch. Nadia (18)(URBANISTICA E S.I.T.)</i>	4.04.03.99.000	0,00	previsione di competenza	0,00	0,00	0,00
	<i>ROSSATO arch. Nadia (18)(URBANISTICA E S.I.T.)</i>	4.01.0960		previsione di cassa	0,00		



BILANCIO DI PREVISIONE - CAPITOLI

COMUNE DI MARTELLAGO

ENTRATE

Esercizio: 2014

CAPITOLO	DENOMINAZIONE	PIANO DEI CONTI FINANZIARIO	RESIDUI PRESUNTI AL TERMINE DELL'ESERCIZIO PRECEDENTE QUELLO CUI SI RIFERISCE IL BILANCIO				
	RESPONSABILE DI ENTRATA	PIANO DEI CONTI ECONOMICO		PREVISIONI ANNO 2014	PREVISIONI ANNO 2015	PREVISIONI ANNO 2016	
	RESPONSABILE DI SERVIZIO	Cod. Bilancio tuel 267					
	S.I.T.)						
68501	Liberalizzazione aree nel Peep A1 di Martellago ROSSATO arch. Nadia (18)(URBANISTICA E S.I.T.)	4.04.03.99.000	0,00	previsione di competenza	0,00	2.000,00	0,00
	ROSSATO arch. Nadia (18)(URBANISTICA E S.I.T.)	4.05.1060		previsione di cassa	0,00		
Totale Categoria 3			0,00	previsione di competenza	0,00	2.000,00	0,00
				previsione di cassa	0,00		
Totale Tipologia 400			86.863,08	previsione di competenza	1.579.523,03	461.821,60	0,00
				previsione di cassa	86.863,08		
Tipologia 500 Altre entrate in conto capitale							
Categoria 1 Permessi di costruire							
67000	Condono edilizio - 50% conguaglio oblazione - Decreto 18/02/2005 CORO' geom. Denis (4)(EDILIZIA PRIVATA)	4.05.01.01.000	0,00	previsione di competenza	500,00	500,00	500,00
	CORO' geom. Denis (4)(EDILIZIA PRIVATA)	4.05.1050		previsione di cassa	500,00		
67001	Contributi per permesso di costruire - oneri di urbanizzazione primaria CORO' geom. Denis (4)(EDILIZIA PRIVATA)	4.05.01.01.000	23.267,09	previsione di competenza	150.000,00	150.000,00	150.000,00
	CORO' geom. Denis (4)(EDILIZIA PRIVATA)	4.05.1050		previsione di cassa	173.267,09		
67002	Contributi per permesso di costruire - oneri di urbanizzazione secondaria CORO' geom. Denis (4)(EDILIZIA PRIVATA)	4.05.01.01.000	21.191,96	previsione di competenza	200.000,00	200.000,00	200.000,00
	CORO' geom. Denis (4)(EDILIZIA PRIVATA)	4.05.1050		previsione di cassa	221.191,96		
67003	Contributi per permesso di costruire - sanzioni amministrative CORO' geom. Denis (4)(EDILIZIA PRIVATA)	4.05.01.01.000	0,00	previsione di competenza	50.000,00	50.000,00	50.000,00
	CORO' geom. Denis (4)(EDILIZIA PRIVATA)	4.05.1050		previsione di cassa	50.000,00		
67004	Condoni edilizi CORO' geom. Denis (4)(EDILIZIA PRIVATA)	4.05.01.01.000	0,00	previsione di competenza	2.000,00	2.000,00	2.000,00
	CORO' geom. Denis (4)(EDILIZIA PRIVATA)	4.05.1050		previsione di cassa	2.000,00		
67005	Contributi per permesso di costruire - contributi sul costo di costruzione CORO' geom. Denis (4)(EDILIZIA PRIVATA)	4.05.01.01.000	14.822,78	previsione di competenza	120.000,00	120.000,00	120.000,00
	CORO' geom. Denis (4)(EDILIZIA PRIVATA)	4.05.1050		previsione di cassa	134.822,78		



BILANCIO DI PREVISIONE - CAPITOLI

COMUNE DI MARTELLAGO

ENTRATE

Esercizio: 2014

CAPITOLO	DENOMINAZIONE	PIANO DEI CONTI FINANZIARIO	RESIDUI PRESUNTI AL TERMINE DELL'ESERCIZIO PRECEDENTE QUELLO CUI SI RIFERISCE IL BILANCIO				
	RESPONSABILE DI ENTRATA	PIANO DEI CONTI ECONOMICO			PREVISIONI ANNO 2014	PREVISIONI ANNO 2015	PREVISIONI ANNO 2016
	RESPONSABILE DI SERVIZIO	Cod. Bilancio tuel 267					
67006	Contributi per permesso di costruire - smaltimento rifiuti <i>CORO' geom. Denis (4)(EDILIZIA PRIVATA)</i> <i>CORO' geom. Denis (4)(EDILIZIA PRIVATA)</i>	4.05.01.01.000 4.05.1050	0,00	previsione di competenza previsione di cassa	5.000,00 5.000,00	5.000,00	5.000,00
67007	Corresponsione oneri urbanizzazione in luogo della realizzazione di standard (cap S 344507) <i>ROSSATO arch. Nadia (18)(URBANISTICA E S.I.T.)</i> <i>ROSSATO arch. Nadia (18)(URBANISTICA E S.I.T.)</i>	4.05.01.01.000 4.05.1050	0,00	previsione di competenza previsione di cassa	0,00 0,00	0,00	0,00
Totale Categoria 1			59.281,83	previsione di competenza previsione di cassa	527.500,00 586.781,83	527.500,00	527.500,00
Categoria 4 Altre entrate in conto capitale n.a.c.							
62200	Concessione diritti di superficie <i>CALLEGHER ing. Fabio (17)(PATRIMONIO E AMBIENTE)</i> <i>CALLEGHER ing. Fabio (17)(PATRIMONIO E AMBIENTE)</i>	4.05.04.99.000 4.01.0970	0,00	previsione di competenza previsione di cassa	0,00 0,00	0,00	0,00
62300	Proventi da concessione di aree cimiteriali in diritto di superficie <i>PATTARO dott.ssa Sonia (5)(ANAGRAFE, STATO CIVILE, STATISTICA, ELETTORALE E LEVA)</i> <i>PATTARO dott.ssa Sonia (5)(ANAGRAFE, STATO CIVILE, STATISTICA, ELETTORALE E LEVA)</i>	4.05.04.99.000 4.01.0970	0,00	previsione di competenza previsione di cassa	0,00 0,00	0,00	0,00
68003	Entrate relative all'acquisizione di aree PEEP B1 Maerne - conclusione procedura espropriativa (cap. S 342503) <i>ROSSATO arch. Nadia (18)(URBANISTICA E S.I.T.)</i> <i>ROSSATO arch. Nadia (18)(URBANISTICA E S.I.T.)</i>	4.05.04.99.000 4.05.1060	1.103,45	previsione di competenza previsione di cassa	0,00 1.103,45	0,00	0,00
70100	Rimborso dalla CDDPP SPA quote capitale mutui - D.M. 7.1.1998 <i>SCROCCARO Rag. Annalisa (2)(CONTABILITA')</i> <i>SCROCCARO Rag. Annalisa (2)(CONTABILITA')</i>	4.05.04.99.000 4.06.1080	0,00	previsione di competenza previsione di cassa	0,00 0,00	0,00	0,00



BILANCIO DI PREVISIONE - CAPITOLI

COMUNE DI MARTELLAGO

ENTRATE

Esercizio: 2014

CAPITOLO	DENOMINAZIONE	PIANO DEI CONTI FINANZIARIO	RESIDUI PRESUNTI AL TERMINE DELL'ESERCIZIO PRECEDENTE QUELLO CUI SI RIFERISCE IL BILANCIO				
	RESPONSABILE DI ENTRATA	PIANO DEI CONTI ECONOMICO			PREVISIONI ANNO 2014	PREVISIONI ANNO 2015	PREVISIONI ANNO 2016
	RESPONSABILE DI SERVIZIO	Cod. Bilancio tuel 267					
70300	Rimborso licenze d'uso di programmi software <i>RANZA dr. Giorgio (15)(C.E.D.)</i> <i>RANZA dr. Giorgio (15)(C.E.D.)</i>	4.05.04.99.000	0,00	previsione di competenza previsione di cassa	0,00 0,00	0,00	0,00
		4.06.1080					
70700	Rimborsi diversi da privati per interventi su patrimonio (cap S 390000) <i>CALLEGHER ing. Fabio (12)(MANUTENZIONE DEL PATRIMONIO)</i> <i>CALLEGHER ing. Fabio (12)(MANUTENZIONE DEL PATRIMONIO)</i>	4.05.04.99.000	0,00	previsione di competenza previsione di cassa	0,00 0,00	0,00	0,00
		4.06.1080					
Totale Categoria 4			1.103,45	previsione di competenza previsione di cassa	0,00 1.103,45	0,00	0,00
Totale Tipologia 500			60.385,28	previsione di competenza previsione di cassa	527.500,00 587.885,28	527.500,00	527.500,00
Totale Titolo 4			307.308,22	previsione di competenza previsione di cassa	2.107.023,03 734.748,36	1.089.381,46	527.500,00



BILANCIO DI PREVISIONE - CAPITOLI

COMUNE DI MARTELLAGO

ENTRATE

Esercizio: 2014

CAPITOLO	DENOMINAZIONE	PIANO DEI CONTI FINANZIARIO	RESIDUI PRESUNTI AL TERMINE DELL'ESERCIZIO PRECEDENTE QUELLO CUI SI RIFERISCE IL BILANCIO			
	RESPONSABILE DI ENTRATA	PIANO DEI CONTI ECONOMICO		PREVISIONI ANNO 2014	PREVISIONI ANNO 2015	PREVISIONI ANNO 2016
	RESPONSABILE DI SERVIZIO	Cod. Bilancio tuel 267				

Titolo 6 Accensione prestiti**Tipologia 300 Accensione mutui e altri finanziamenti a medio lungo termine****Categoria 1 Finanziamenti a medio lungo termine**

64000	Mutuo con CDP SPA per risanamento facciate edifici scolastici (cap. S 363600) <i>CALLEGHER ing. Fabio (3)(LAVORI PUBBLICI ED ESPROPRI)</i> <i>CALLEGHER ing. Fabio (3)(LAVORI PUBBLICI ED ESPROPRI)</i>	6.03.01.04.000 5.03.1110	0,00	previsione di competenza previsione di cassa	0,00 0,00	400.000,00	0,00
64100	Mutuo con CDP SPA per adeguamenti sismici edifici pubblici - opera 5/2016 <i>CALLEGHER ing. Fabio (3)(LAVORI PUBBLICI ED ESPROPRI)</i> <i>CALLEGHER ing. Fabio (3)(LAVORI PUBBLICI ED ESPROPRI)</i>	6.03.01.04.000 5.03.1110	0,00	previsione di competenza previsione di cassa	0,00 0,00	0,00	900.000,00
64700	Mutuo con istituto bancario per manutenzione straordinaria delle pubblica illuminazione (cap. S 344517) <i>CALLEGHER ing. Fabio (12)(MANUTENZIONE DEL PATRIMONIO)</i> <i>CALLEGHER ing. Fabio (12)(MANUTENZIONE DEL PATRIMONIO)</i>	6.03.01.04.000 5.03.1130	0,00	previsione di competenza previsione di cassa	0,00 0,00	0,00	0,00
64800	Mutuo con istituto bancario per riqualificazione centro urbano di Olmo (cap. S 319100) <i>CALLEGHER ing. Fabio (3)(LAVORI PUBBLICI ED ESPROPRI)</i> <i>CALLEGHER ing. Fabio (3)(LAVORI PUBBLICI ED ESPROPRI)</i>	6.03.01.04.000 5.03.1130	0,00	previsione di competenza previsione di cassa	0,00 0,00	600.000,00	0,00
65000	Mutuo con istituto bancario per realizzazione alloggi di edilizia sovvenzionata <i>CALLEGHER ing. Fabio (3)(LAVORI PUBBLICI ED ESPROPRI)</i> <i>CALLEGHER ing. Fabio (3)(LAVORI PUBBLICI ED ESPROPRI)</i>	6.03.01.04.000 5.03.1130	0,00	previsione di competenza previsione di cassa	0,00 0,00	0,00	1.059.200,96
65101	Mutuo con CPD SPA per ampliamento palazzetto dello sport di Olmo (cap. S 319200) <i>CALLEGHER ing. Fabio (3)(LAVORI PUBBLICI ED ESPROPRI)</i> <i>CALLEGHER ing. Fabio (3)(LAVORI PUBBLICI ED ESPROPRI)</i>	6.03.01.04.000 5.03.1110	0,00	previsione di competenza previsione di cassa	0,00 0,00	0,00	500.000,00



BILANCIO DI PREVISIONE - CAPITOLI

COMUNE DI MARTELLAGO

ENTRATE

Esercizio: 2014

CAPITOLO	DENOMINAZIONE	PIANO DEI CONTI FINANZIARIO	RESIDUI PRESUNTI AL TERMINE DELL'ESERCIZIO PRECEDENTE QUELLO CUI SI RIFERISCE IL BILANCIO				
	RESPONSABILE DI ENTRATA	PIANO DEI CONTI ECONOMICO			PREVISIONI ANNO 2014	PREVISIONI ANNO 2015	PREVISIONI ANNO 2016
	RESPONSABILE DI SERVIZIO	Cod. Bilancio tuel 267					
65102	Mutuo con istituto bancario per interventi di messa in sicurezza utenza debole: realizzaz.di un percorso cicloped. protetto e messa in sicurezza via Frassinelli - 2° stralcio (cap. S 358000) CALLEGHER ing. Fabio (3)(LAVORI PUBBLICI ED ESPROPRI) CALLEGHER ing. Fabio (3)(LAVORI PUBBLICI ED ESPROPRI)	6.03.01.04.000 5.03.1130	0,00	previsione di competenza previsione di cassa	0,00 0,00	633.500,00	0,00
65103	Mutuo con CDP SPA per Opere di urbanizzazione limitrofe all'ampliamento dell'edificio scolastico di Via Trento CALLEGHER ing. Fabio (3)(LAVORI PUBBLICI ED ESPROPRI) CALLEGHER ing. Fabio (3)(LAVORI PUBBLICI ED ESPROPRI)	6.03.01.04.000 5.03.1110	0,00	previsione di competenza previsione di cassa	0,00 0,00	0,00	258.500,00
65801	Mutuo con istituto bancario per Ristrutturazione e variazione d'uso scuola elem. C.Goldoni (cap S 345800) CALLEGHER ing. Fabio (3)(LAVORI PUBBLICI ED ESPROPRI) CALLEGHER ing. Fabio (3)(LAVORI PUBBLICI ED ESPROPRI)	6.03.01.04.000 5.03.1130	0,00	previsione di competenza previsione di cassa	0,00 0,00	0,00	0,00
66100	Mutuo con CDP SPA per sistemazione Via Roviego e Via Stazione - Opera 2/2016 CALLEGHER ing. Fabio (3)(LAVORI PUBBLICI ED ESPROPRI) CALLEGHER ing. Fabio (3)(LAVORI PUBBLICI ED ESPROPRI)	6.03.01.04.000 5.03.1110	0,00	previsione di competenza previsione di cassa	0,00 0,00	0,00	500.000,00
66300	Mutuo con CDP SPA per interventi di messa in sicurezza dell'utenza debole: realizzaz.di un percorso ciclopedonale protetto e messa in sicurezza di via Frassinelli - 1° stralcio (cap. E 347900) CALLEGHER ing. Fabio (3)(LAVORI PUBBLICI ED ESPROPRI) CALLEGHER ing. Fabio (3)(LAVORI PUBBLICI ED ESPROPRI)	6.03.01.04.000 5.03.1110	0,00	previsione di competenza previsione di cassa	500.000,00 500.000,00	0,00	0,00
66401	Mutuo con CDP SPA per sistemazione P.zza IV Novembre (cap. S 389300) CALLEGHER ing. Fabio (3)(LAVORI PUBBLICI ED ESPROPRI) CALLEGHER ing. Fabio (3)(LAVORI PUBBLICI ED ESPROPRI)	6.03.01.04.000 5.03.1110	0,00	previsione di competenza previsione di cassa	0,00 0,00	1.390.013,92	0,00



BILANCIO DI PREVISIONE - CAPITOLI

COMUNE DI MARTELLAGO

ENTRATE

Esercizio: 2014

CAPITOLO	DENOMINAZIONE	PIANO DEI CONTI FINANZIARIO	RESIDUI PRESUNTI AL TERMINE DELL'ESERCIZIO PRECEDENTE QUELLO CUI SI RIFERISCE IL BILANCIO				
	RESPONSABILE DI ENTRATA	PIANO DEI CONTI ECONOMICO			PREVISIONI ANNO 2014	PREVISIONI ANNO 2015	PREVISIONI ANNO 2016
	RESPONSABILE DI SERVIZIO	Cod. Bilancio tuel 267					
66800	Mutuo con istituto bancario per riqualificazione del centro urbano di Martellago <i>CALLEGHER ing. Fabio (3)(LAVORI PUBBLICI ED ESPROPRI)</i> <i>CALLEGHER ing. Fabio (3)(LAVORI PUBBLICI ED ESPROPRI)</i>	6.03.01.04.000 5.03.1130	0,00	previsione di competenza previsione di cassa	0,00 0,00	0,00	0,00
66801	Mutuo con CDP SPA per riqualificazione centro urbano di Martellago (cap. S 318900) <i>CALLEGHER ing. Fabio (3)(LAVORI PUBBLICI ED ESPROPRI)</i> <i>CALLEGHER ing. Fabio (3)(LAVORI PUBBLICI ED ESPROPRI)</i>	6.03.01.04.000 5.03.1110	0,00	previsione di competenza previsione di cassa	0,00 0,00	950.000,00	0,00
77542	Mutuo con CDP SPA per Realizzazione pista ciclabile via Morosini - 2° stralcio (cap. S 390241) <i>CALLEGHER ing. Fabio (3)(LAVORI PUBBLICI ED ESPROPRI)</i> <i>CALLEGHER ing. Fabio (3)(LAVORI PUBBLICI ED ESPROPRI)</i>	6.03.01.04.000 5.03.1110	0,00	previsione di competenza previsione di cassa	0,00 0,00	500.000,00	0,00
113200	Mutuo CDP SPA per ristrutturazione sede municipale (cap S 318701) <i>CALLEGHER ing. Fabio (3)(LAVORI PUBBLICI ED ESPROPRI)</i> <i>CALLEGHER ing. Fabio (3)(LAVORI PUBBLICI ED ESPROPRI)</i>	6.03.01.04.000 5.03.1110	0,00	previsione di competenza previsione di cassa	850.000,00 850.000,00	0,00	0,00
Totale Categoria 1			0,00	previsione di competenza previsione di cassa	1.350.000,00 1.350.000,00	4.473.513,92	3.217.700,96
Totale Tipologia 300			0,00	previsione di competenza previsione di cassa	1.350.000,00 1.350.000,00	4.473.513,92	3.217.700,96
Totale Titolo 6			0,00	previsione di competenza previsione di cassa	1.350.000,00 1.350.000,00	4.473.513,92	3.217.700,96



BILANCIO DI PREVISIONE - CAPITOLI

COMUNE DI MARTELLAGO

ENTRATE

Esercizio: 2014

CAPITOLO	DENOMINAZIONE	PIANO DEI CONTI FINANZIARIO	RESIDUI PRESUNTI AL TERMINE DELL'ESERCIZIO PRECEDENTE QUELLO CUI SI RIFERISCE IL BILANCIO			
	RESPONSABILE DI ENTRATA	PIANO DEI CONTI ECONOMICO		PREVISIONI ANNO 2014	PREVISIONI ANNO 2015	PREVISIONI ANNO 2016
	RESPONSABILE DI SERVIZIO	Cod. Bilancio tuel 267				

Titolo 7 Anticipazioni da istituto tesoriere/cassiere

Tipologia 100 Anticipazioni da istituto tesoriere/cassiere

Categoria 1 Anticipazioni da istituto tesoriere/cassiere

71000	Anticipazioni di tesoreria (cap. S 400500) SCROCCARO Rag. Annalisa (2)(CONTABILITA')	7.01.01.01.000	0,00	previsione di competenza	500.000,00	500.000,00	500.000,00
		5.01.1090		previsione di cassa	500.000,00		
Totale Categoria 1			0,00	previsione di competenza	500.000,00	500.000,00	500.000,00
				previsione di cassa	500.000,00		
Totale Tipologia 100			0,00	previsione di competenza	500.000,00	500.000,00	500.000,00
				previsione di cassa	500.000,00		
Totale Titolo 7			0,00	previsione di competenza	500.000,00	500.000,00	500.000,00
				previsione di cassa	500.000,00		



BILANCIO DI PREVISIONE - CAPITOLI

COMUNE DI MARTELLAGO

ENTRATE

Esercizio: 2014

CAPITOLO	DENOMINAZIONE	PIANO DEI CONTI FINANZIARIO	RESIDUI PRESUNTI AL TERMINE DELL'ESERCIZIO PRECEDENTE QUELLO CUI SI RIFERISCE IL BILANCIO			
	RESPONSABILE DI ENTRATA	PIANO DEI CONTI ECONOMICO		PREVISIONI ANNO 2014	PREVISIONI ANNO 2015	PREVISIONI ANNO 2016
	RESPONSABILE DI SERVIZIO	Cod. Bilancio tuel 267				

Titolo 9 Entrate per conto terzi e partite di giro**Tipologia 100 Entrate per partite di giro****Categoria 2 Ritenute su redditi da lavoro dipendente**

115000	Ritenute previdenziali e assistenziali al personale (cap. S 404500) SCROCCARO Rag. Annalisa (10)(RISORSE UMANE) SCROCCARO Rag. Annalisa (10)(RISORSE UMANE)	9.01.02.02.000 6.01.0000	0,00	previsione di competenza previsione di cassa	300.000,00 300.000,00	300.000,00	300.000,00
115001	Addizionale regionale IRPEF - DIPENDENTI E ASSIMILATI (cap. S 404501) SCROCCARO Rag. Annalisa (10)(RISORSE UMANE) SCROCCARO Rag. Annalisa (10)(RISORSE UMANE)	9.01.02.01.000 6.02.0000	0,00	previsione di competenza previsione di cassa	100.000,00 100.000,00	100.000,00	100.000,00
115002	Ritenute IRPEF - DIPENDENTI E ASSIMILATI (cap. S 406500) SCROCCARO Rag. Annalisa (10)(RISORSE UMANE) SCROCCARO Rag. Annalisa (10)(RISORSE UMANE)	9.01.02.01.000 6.02.0000	0,00	previsione di competenza previsione di cassa	600.000,00 600.000,00	600.000,00	600.000,00
115004	Addizionale comunale IRPEF - DIPENDENTI E ASSIMILATI (cap. S 404504) SCROCCARO Rag. Annalisa (10)(RISORSE UMANE) SCROCCARO Rag. Annalisa (10)(RISORSE UMANE)	9.01.02.01.000 6.02.0000	0,00	previsione di competenza previsione di cassa	50.000,00 50.000,00	50.000,00	50.000,00
116007	Addizionale opzionale comunale IRPEF - soggetti diversi (cap. S 404507) RESIDUI ATTIVI SCROCCARO Rag. Annalisa (2)(CONTABILITA') SCROCCARO Rag. Annalisa (2)(CONTABILITA')	9.01.02.01.000 6.02.0000	0,00	previsione di competenza previsione di cassa	0,00 0,00	0,00	0,00
117000	Altre ritenute al personale per conto di terzi (cap. S 408500) SCROCCARO Rag. Annalisa (10)(RISORSE UMANE) SCROCCARO Rag. Annalisa (10)(RISORSE UMANE)	9.01.02.99.000 6.03.0000	0,00	previsione di competenza previsione di cassa	70.000,00 70.000,00	70.000,00	70.000,00



BILANCIO DI PREVISIONE - CAPITOLI

COMUNE DI MARTELLAGO

ENTRATE

Esercizio: 2014

CAPITOLO	DENOMINAZIONE	PIANO DEI CONTI FINANZIARIO	RESIDUI PRESUNTI AL TERMINE DELL'ESERCIZIO PRECEDENTE QUELLO CUI SI RIFERISCE IL BILANCIO				
	RESPONSABILE DI ENTRATA	PIANO DEI CONTI ECONOMICO			PREVISIONI ANNO 2014	PREVISIONI ANNO 2015	PREVISIONI ANNO 2016
	RESPONSABILE DI SERVIZIO	Cod. Bilancio tuel 267					
117600	Ritenute IRPEF applicate a redditi assimilati a lavoro dipendente (cap S 407600) RESIDUI ATTIVI SCROCCARO Rag. Annalisa (10)(RISORSE UMANE) SCROCCARO Rag. Annalisa (10)(RISORSE UMANE)	9.01.02.01.000 6.02.0000	0,00	previsione di competenza previsione di cassa	0,00 0,00	0,00	0,00
Totale Categoria 2			0,00	previsione di competenza previsione di cassa	1.120.000,00 1.120.000,00	1.120.000,00	1.120.000,00
Categoria 3 Ritenute su redditi da lavoro autonomo							
115500	Ritenute previdenziali, assistenziali ed assicurative - co.co.co. (cap S 405500) SCROCCARO Rag. Annalisa (10)(RISORSE UMANE) SCROCCARO Rag. Annalisa (10)(RISORSE UMANE)	9.01.03.02.000 6.01.0000	0,00	previsione di competenza previsione di cassa	20.000,00 20.000,00	20.000,00	20.000,00
115501	Addizionale regionale IRPEF - co.co.co. (cap. S 405501) SCROCCARO Rag. Annalisa (10)(RISORSE UMANE) SCROCCARO Rag. Annalisa (10)(RISORSE UMANE)	9.01.03.01.000 6.02.0000	0,00	previsione di competenza previsione di cassa	10.000,00 10.000,00	10.000,00	10.000,00
115502	Ritenute IRPEF - co.co.co. (cap. S 405502) SCROCCARO Rag. Annalisa (10)(RISORSE UMANE) SCROCCARO Rag. Annalisa (10)(RISORSE UMANE)	9.01.03.01.000 6.02.0000	0,00	previsione di competenza previsione di cassa	30.000,00 30.000,00	30.000,00	30.000,00
115503	Addizionale comunale IRPEF - co.co.co. (cap. S 405503) SCROCCARO Rag. Annalisa (10)(RISORSE UMANE) SCROCCARO Rag. Annalisa (10)(RISORSE UMANE)	9.01.03.01.000 6.02.0000	0,00	previsione di competenza previsione di cassa	10.000,00 10.000,00	10.000,00	10.000,00
115504	Addizionale opzionale comunale IRPEF - co.co.co. (cap. S 405504) SCROCCARO Rag. Annalisa (10)(RISORSE UMANE) SCROCCARO Rag. Annalisa (10)(RISORSE UMANE)	9.01.03.01.000 6.02.0000	0,00	previsione di competenza previsione di cassa	10.000,00 10.000,00	10.000,00	10.000,00



BILANCIO DI PREVISIONE - CAPITOLI

COMUNE DI MARTELLAGO

ENTRATE

Esercizio: 2014

CAPITOLO	DENOMINAZIONE	PIANO DEI CONTI FINANZIARIO	RESIDUI PRESUNTI AL TERMINE DELL'ESERCIZIO PRECEDENTE QUELLO CUI SI RIFERISCE IL BILANCIO				
	RESPONSABILE DI ENTRATA	PIANO DEI CONTI ECONOMICO			PREVISIONI ANNO 2014	PREVISIONI ANNO 2015	PREVISIONI ANNO 2016
	RESPONSABILE DI SERVIZIO	Cod. Bilancio tuel 267					
116003	Ritenute previdenziali - soggetti diversi (cap. S 407503) SCROCCARO Rag. Annalisa (2)(CONTABILITA') SCROCCARO Rag. Annalisa (2)(CONTABILITA')	9.01.03.02.000 6.01.0000	0,00	previsione di competenza previsione di cassa	50.000,00 50.000,00	50.000,00	50.000,00
116004	Addizionale regionale IRPEF - Soggetti diversi (cap. S 407504) SCROCCARO Rag. Annalisa (2)(CONTABILITA') SCROCCARO Rag. Annalisa (2)(CONTABILITA')	9.01.03.01.000 6.02.0000	0,00	previsione di competenza previsione di cassa	100.000,00 100.000,00	100.000,00	100.000,00
116005	Ritenute erariali a soggetti diversi (cap. S 407500) SCROCCARO Rag. Annalisa (2)(CONTABILITA') SCROCCARO Rag. Annalisa (2)(CONTABILITA')	9.01.03.01.000 6.02.0000	0,00	previsione di competenza previsione di cassa	300.000,00 300.000,00	300.000,00	300.000,00
Totale Categoria 3			0,00	previsione di competenza previsione di cassa	530.000,00 530.000,00	530.000,00	530.000,00
Categoria 99 Altre entrate per partite di giro							
122000	Rimborso di anticipazione di fondi per il servizio economato (cap. S 413500) SCROCCARO Rag. Annalisa (16)(ECONOMATO) SCROCCARO Rag. Annalisa (16)(ECONOMATO)	9.01.99.03.000 6.06.0000	0,00	previsione di competenza previsione di cassa	13.000,00 13.000,00	13.000,00	13.000,00
123005	Altre partite di giro (cap. S 415500) SCROCCARO Rag. Annalisa (2)(CONTABILITA') SCROCCARO Rag. Annalisa (2)(CONTABILITA')	9.01.99.99.000 6.05.0000	0,00	previsione di competenza previsione di cassa	100.000,00 100.000,00	100.000,00	100.000,00
Totale Categoria 99			0,00	previsione di competenza previsione di cassa	113.000,00 113.000,00	113.000,00	113.000,00
Totale Tipologia 100			0,00	previsione di competenza previsione di cassa	1.763.000,00 1.763.000,00	1.763.000,00	1.763.000,00

Tipologia 200 Entrate per conto terzi



BILANCIO DI PREVISIONE - CAPITOLI

COMUNE DI MARTELLAGO

ENTRATE

Esercizio: 2014

CAPITOLO	DENOMINAZIONE	PIANO DEI CONTI FINANZIARIO	RESIDUI PRESUNTI AL TERMINE DELL'ESERCIZIO PRECEDENTE QUELLO CUI SI RIFERISCE IL BILANCIO				
	RESPONSABILE DI ENTRATA	PIANO DEI CONTI ECONOMICO			PREVISIONI ANNO 2014	PREVISIONI ANNO 2015	PREVISIONI ANNO 2016
	RESPONSABILE DI SERVIZIO	Cod. Bilancio tuel 267					
Categoria 1 Rimborsi per acquisto di beni e servizi per conto terzi							
118500	Rimborsi spese elettorali a carico di altre Amministrazioni (cap S 412000) - RESIDUI ATTIVI	9.02.01.02.000	37.055,60	previsione di competenza	0,00	0,00	0,00
	PATTARO dott.ssa Sonia (5)(ANAGRAFE, STATO CIVILE, STATISTICA, ELETTORALE E LEVA)	6.05.0000		previsione di cassa	37.055,60		
	PATTARO dott.ssa Sonia (5)(ANAGRAFE, STATO CIVILE, STATISTICA, ELETTORALE E LEVA)						
119000	Rimborso spese per servizi per conto di terzi (cap. S 412500)	9.02.01.02.000	0,00	previsione di competenza	100.000,00	100.000,00	100.000,00
	SCROCCARO Rag. Annalisa (2)(CONTABILITA')	6.05.0000		previsione di cassa	100.000,00		
	SCROCCARO Rag. Annalisa (2)(CONTABILITA')						
188800	Polizia Locale in convenzione - rimborso per acquisto beni ed introito contributo regionale per conto terzi (cap. S 488800)	9.02.01.01.000	16.120,79	previsione di competenza	0,00	0,00	0,00
	CITTADIN dr. Michele (6)(POLIZIA LOCALE)	6.05.0000		previsione di cassa	16.120,79		
	CITTADIN dr. Michele (6)(POLIZIA LOCALE)						
Totale Categoria 1			53.176,39	previsione di competenza	100.000,00	100.000,00	100.000,00
				previsione di cassa	153.176,39		
Categoria 4 Depositi di/presso terzi							
118001	Restituzione di depositi effettuati dal comune c/o terzi (cap. S 410500)	9.02.04.02.000	5.553,21	previsione di competenza	7.747,00	7.747,00	7.747,00
	SCROCCARO Rag. Annalisa (16)(ECONOMATO)	6.04.0000		previsione di cassa	13.300,21		
	SCROCCARO Rag. Annalisa (16)(ECONOMATO)						
120000	Depositi per spese contrattuali (cap S 411500)	9.02.04.01.000	0,00	previsione di competenza	0,00	0,00	0,00
	RANZA dr. Giorgio (1)(SEGRETERIA, CONTRATTI, GARE E APPALTI)	6.07.0000		previsione di cassa	0,00		
	RANZA dr. Giorgio (1)(SEGRETERIA, CONTRATTI, GARE E APPALTI)						
121000	Depositi cauzionali (cap. S 409500)	9.02.04.01.000	110,50	previsione di competenza	25.823,00	25.823,00	25.823,00
	SCROCCARO Rag. Annalisa (16)(ECONOMATO)	6.04.0000		previsione di cassa	25.933,50		
	SCROCCARO Rag. Annalisa (16)(ECONOMATO)						



BILANCIO DI PREVISIONE - CAPITOLI

COMUNE DI MARTELLAGO

ENTRATE

Esercizio: 2014

CAPITOLO	DENOMINAZIONE	PIANO DEI CONTI FINANZIARIO	RESIDUI PRESUNTI AL TERMINE DELL'ESERCIZIO PRECEDENTE QUELLO CUI SI RIFERISCE IL BILANCIO				
	RESPONSABILE DI ENTRATA	PIANO DEI CONTI ECONOMICO		PREVISIONI ANNO 2014	PREVISIONI ANNO 2015	PREVISIONI ANNO 2016	
	RESPONSABILE DI SERVIZIO	Cod. Bilancio tuel 267					
Totale Categoria 4			5.663,71	previsione di competenza previsione di cassa	33.570,00 39.233,71	33.570,00	33.570,00
Categoria 5 Riscossione imposte e tributi per conto terzi							
119500	Introito da privati imposta di bollo (cap. S 413000) PATTARO dott.ssa Sonia (5)(ANAGRAFE, STATO CIVILE, STATISTICA, ELETTORALE E LEVA) PATTARO dott.ssa Sonia (5)(ANAGRAFE, STATO CIVILE, STATISTICA, ELETTORALE E LEVA)	9.02.05.01.000 6.05.0000	298,10	previsione di competenza previsione di cassa	50.000,00 50.298,10	50.000,00	50.000,00
185800	Riscossione addizionale su TARES/TARI SCROCCARO Rag. Annalisa (11)(TRIBUTI ED ENTRATE VARIE) SCROCCARO Rag. Annalisa (11)(TRIBUTI ED ENTRATE VARIE)	9.02.05.01.000 6.05.0000	29.064,16	previsione di competenza previsione di cassa	150.000,00 179.064,16	150.000,00	150.000,00
Totale Categoria 5			29.362,26	previsione di competenza previsione di cassa	200.000,00 229.362,26	200.000,00	200.000,00
Categoria 99 Altre entrate per conto terzi							
65001	Entrate relative al pagamento di spese e diritti da riversare ad altre amministrazioni pubbliche - SUAP ROSSATO arch. Nadia (21)(SUAP) ROSSATO arch. Nadia (21)(SUAP)	9.02.99.99.000 6.05.0000	0,00	previsione di competenza previsione di cassa	0,00 0,00	0,00	0,00
Totale Categoria 99			0,00	previsione di competenza previsione di cassa	0,00 0,00	0,00	0,00
Totale Tipologia 200			88.202,36	previsione di competenza previsione di cassa	333.570,00 421.772,36	333.570,00	333.570,00
Totale Titolo 9			88.202,36	previsione di competenza previsione di cassa	2.096.570,00 2.184.772,36	2.096.570,00	2.096.570,00



BILANCIO DI PREVISIONE - CAPITOLI

COMUNE DI MARTELLAGO

ENTRATE

Esercizio: 2014

CAPITOLO	DENOMINAZIONE	PIANO DEI CONTI FINANZIARIO	RESIDUI PRESUNTI AL TERMINE DELL'ESERCIZIO PRECEDENTE QUELLO CUI SI RIFERISCE IL BILANCIO				
	RESPONSABILE DI ENTRATA	PIANO DEI CONTI ECONOMICO		PREVISIONI ANNO 2014	PREVISIONI ANNO 2015	PREVISIONI ANNO 2016	
	RESPONSABILE DI SERVIZIO	Cod. Bilancio tuel 267					
Totale Titoli			3.307.574,16	previsione di competenza previsione di cassa	20.145.879,35 21.773.870,62	22.923.859,95	21.479.101,85
				Avanzo di amministrazione Fondo pluriennale vincolato	1.624.225,02 1.979.865,84	3.985.000,84	0,00
Totale Generale delle Entrate			3.307.574,16	previsione di competenza previsione di cassa	23.749.970,21 21.773.870,62	26.908.860,79	21.479.101,85



BILANCIO DI PREVISIONE - CAPITOLI

COMUNE DI MARTELLAGO

SPESE

Esercizio: 2014

CAPITOLO	DENOMINAZIONE	PIANO DEI CONTI FINANZIARIO	RESIDUI PRESUNTI AL TERMINE DELL'ESERCIZIO PRECEDENTE QUELLO CUI SI RIFERISCE IL BILANCIO		PREVISIONI ANNO 2014	PREVISIONI ANNO 2015	PREVISIONI ANNO 2016
	RESPONSABILE DI SPESA	PIANO DEI CONTI ECONOMICO					
	RESPONSABILE DI SERVIZIO	Cod. Bilancio tuel 267					
DISAVANZO DI AMMINISTRAZIONE					0,00		
Missione 1 Servizi istituzionali, generali e di gestione							
Programma 1 Organi istituzionali							
Titolo 1 Spese correnti							
Macroaggregato 103 Acquisto di beni e servizi							
500	Indennità di carica a Sindaco, Assessori e Presidente del Consiglio Comunale RANZA dr. Giorgio (1)(SEGRETERIA, CONTRATTI, GARE E APPALTI)	1.03.02.01.000 2.1.2.01.01.001 1.01.01.03	0,00	previsione di competenza di cui già impegnato * di cui fondo pluriennale vincolato previsione di cassa	107.564,20 0,00 0,00 107.564,20	105.000,00 0,00 0,00	105.000,00 0,00 0,00
501	Accantonamento quota TFR del Sindaco RANZA dr. Giorgio (1)(SEGRETERIA, CONTRATTI, GARE E APPALTI)	1.03.02.01.000 2.1.2.01.01.001 1.01.01.03	797,54	previsione di competenza di cui già impegnato * di cui fondo pluriennale vincolato previsione di cassa	3.586,41 797,54 0,00 3.586,41	2.788,87 0,00 0,00	2.788,87 0,00 0,00
800	Oneri previdenziali, assistenziali ed assicurativi ai lavoratori non dipendenti che rivestono la carica di amministratori RANZA dr. Giorgio (1)(SEGRETERIA, CONTRATTI, GARE E APPALTI)	1.03.02.01.000 2.1.2.01.01.001 1.01.01.03	0,00	previsione di competenza di cui già impegnato * di cui fondo pluriennale vincolato previsione di cassa	0,00 0,00 0,00 0,00	0,00 0,00 0,00	0,00 0,00 0,00
1500	Gettoni di presenza ai Consiglieri Comunali RANZA dr. Giorgio (1)(SEGRETERIA, CONTRATTI, GARE E APPALTI)	1.03.02.01.000 2.1.2.01.01.001 1.01.01.03	5.159,96	previsione di competenza di cui già impegnato * di cui fondo pluriennale vincolato previsione di cassa	8.050,00 0,00 0,00 13.209,96	8.050,00 0,00 0,00	8.050,00 0,00 0,00
2500	Spese diverse per Consiglio e Giunta Comunale - prestazioni di servizi RANZA dr. Giorgio (1)(SEGRETERIA, CONTRATTI, GARE E APPALTI)	1.03.02.01.000 2.1.2.01.01.002 1.01.01.03	80,00	previsione di competenza di cui già impegnato * di cui fondo pluriennale vincolato previsione di cassa	500,00 0,00 0,00 580,00	500,00 0,00 0,00	500,00 0,00 0,00



BILANCIO DI PREVISIONE - CAPITOLI

COMUNE DI MARTELLAGO

SPESE

Esercizio: 2014

CAPITOLO	DENOMINAZIONE	PIANO DEI CONTI FINANZIARIO	RESIDUI PRESUNTI AL TERMINE DELL'ESERCIZIO PRECEDENTE QUELLO CUI SI RIFERISCE IL BILANCIO		PREVISIONI ANNO 2014	PREVISIONI ANNO 2015	PREVISIONI ANNO 2016
	RESPONSABILE DI SPESA	PIANO DEI CONTI ECONOMICO					
	RESPONSABILE DI SERVIZIO	Cod. Bilancio tuel 267					
4210	Altri beni di consumo - organi istituzionali	1.03.01.02.000	0,00	previsione di competenza	500,00	1.000,00	1.000,00
	SCROCCARO Rag. Annalisa (16)(ECONOMATO)			di cui già impegnato *	0,00	0,00	0,00
	SCROCCARO Rag. Annalisa (16)(ECONOMATO)	1.01.01.02		di cui fondo pluriennale vincolato	0,00	0,00	0,00
				previsione di cassa	500,00		
4211	Beni per attività di rappresentanza	1.03.01.02.000	0,00	previsione di competenza	0,00	827,80	827,80
	SCROCCARO Rag. Annalisa (16)(ECONOMATO)			di cui già impegnato *	0,00	0,00	0,00
	SCROCCARO Rag. Annalisa (16)(ECONOMATO)	1.01.01.02		di cui fondo pluriennale vincolato	0,00	0,00	0,00
				previsione di cassa	0,00		
4506	Cancelleria, materiale per fotocopiatori e stampanti, libri e varie - organi istituzionali (RESIDUI PASSIVI)	1.03.01.02.000	380,00	previsione di competenza	1.827,00	0,00	0,00
	SCROCCARO Rag. Annalisa (16)(ECONOMATO)			di cui già impegnato *	0,00	0,00	0,00
	SCROCCARO Rag. Annalisa (16)(ECONOMATO)	1.01.01.02		di cui fondo pluriennale vincolato	0,00	0,00	0,00
				previsione di cassa	2.207,00		
4512	Manutenzioni hardware e software - Organi Istituzionali	1.03.02.19.000	0,00	previsione di competenza	100,00	100,00	100,00
	RANZA dr. Giorgio (15)(C.E.D.)			di cui già impegnato *	0,00	0,00	0,00
	RANZA dr. Giorgio (15)(C.E.D.)	1.01.01.03		di cui fondo pluriennale vincolato	0,00	0,00	0,00
				previsione di cassa	100,00		
5500	Spese per feste nazionali e solennita' civili - acquisto beni	1.03.01.02.000	0,00	previsione di competenza	810,00	810,00	810,00
	RANZA dr. Giorgio (1)(SEGRETERIA, CONTRATTI, GARE E APPALTI)	2.1.1.01.02.009		di cui già impegnato *	0,00	0,00	0,00
	RANZA dr. Giorgio (1)(SEGRETERIA, CONTRATTI, GARE E APPALTI)	1.01.01.02		di cui fondo pluriennale vincolato	0,00	0,00	0,00
				previsione di cassa	810,00		
5501	Spese per feste nazionali e solennita' civili - prestazioni di servizi	1.03.02.02.000	0,00	previsione di competenza	0,00	0,00	0,00
	RANZA dr. Giorgio (1)(SEGRETERIA, CONTRATTI, GARE E APPALTI)	2.1.2.01.02.999		di cui già impegnato *	0,00	0,00	0,00
	RANZA dr. Giorgio (1)(SEGRETERIA, CONTRATTI, GARE E APPALTI)	1.01.01.03		di cui fondo pluriennale vincolato	0,00	0,00	0,00
				previsione di cassa	0,00		
6700	Oneri riflessi per aspettative amministratori	1.03.02.01.000	0,00	previsione di competenza	14.400,00	7.800,00	0,00
	SCROCCARO Rag. Annalisa (10)(RISORSE UMANE)	2.1.2.01.01.002		di cui già impegnato *	0,00	0,00	0,00
	SCROCCARO Rag. Annalisa (10)(RISORSE UMANE)	1.01.01.03		di cui fondo pluriennale vincolato	0,00	0,00	0,00
				previsione di cassa	14.400,00		



BILANCIO DI PREVISIONE - CAPITOLI

COMUNE DI MARTELLAGO

SPESE

Esercizio: 2014

CAPITOLO	DENOMINAZIONE	PIANO DEI CONTI FINANZIARIO	RESIDUI PRESUNTI AL TERMINE DELL'ESERCIZIO PRECEDENTE QUELLO CUI SI RIFERISCE IL BILANCIO		PREVISIONI ANNO 2014	PREVISIONI ANNO 2015	PREVISIONI ANNO 2016
	RESPONSABILE DI SPESA	PIANO DEI CONTI ECONOMICO					
	RESPONSABILE DI SERVIZIO	Cod. Bilancio tuel 267					
7400	Spese per rimborso oneri finanziari per le assenze dal lavoro degli amministratori (art. 80 D.Lgs. 267/2000) RANZA dr. Giorgio (1)(SEGRETERIA, CONTRATTI, GARE E APPALTI) RANZA dr. Giorgio (1)(SEGRETERIA, CONTRATTI, GARE E APPALTI)	1.03.02.01.000 2.1.2.01.01.002 1.01.01.03	12.354,31	previsione di competenza <i>di cui già impegnato *</i> <i>di cui fondo pluriennale vincolato</i> previsione di cassa	10.000,00 0,00 0,00 22.354,31	10.000,00 0,00 0,00	10.000,00 0,00 0,00
Totale Macroaggregato 103			18.771,81	previsione di competenza <i>di cui già impegnato *</i> <i>di cui fondo pluriennale vincolato</i> previsione di cassa	147.337,61 797,54 0,00 165.311,88	136.876,67 0,00 0,00	129.076,67 0,00 0,00
Macroaggregato 104 Trasferimenti correnti							
7300	Trasferimenti ad altri Comuni RANZA dr. Giorgio (1)(SEGRETERIA, CONTRATTI, GARE E APPALTI) RANZA dr. Giorgio (1)(SEGRETERIA, CONTRATTI, GARE E APPALTI)	1.04.01.02.000 2.3.1.01.02.003 1.01.08.05	0,00	previsione di competenza <i>di cui già impegnato *</i> <i>di cui fondo pluriennale vincolato</i> previsione di cassa	0,00 0,00 0,00 0,00	0,00 0,00 0,00	0,00 0,00 0,00
276700	Pace e solidarietà - trasferimenti STRADIOTTO ass.soc. Paola (7)(SERVIZI SOCIALI) STRADIOTTO ass.soc. Paola (7)(SERVIZI SOCIALI)	1.04.04.01.000 2.3.1.04.01.001 1.10.04.05	0,00	previsione di competenza <i>di cui già impegnato *</i> <i>di cui fondo pluriennale vincolato</i> previsione di cassa	440,00 0,00 0,00 440,00	440,00 0,00 0,00	440,00 0,00 0,00
Totale Macroaggregato 104			0,00	previsione di competenza <i>di cui già impegnato *</i> <i>di cui fondo pluriennale vincolato</i> previsione di cassa	440,00 0,00 0,00 440,00	440,00 0,00 0,00	440,00 0,00 0,00
Totale Titolo 1			18.771,81	previsione di competenza <i>di cui già impegnato *</i> <i>di cui fondo pluriennale vincolato</i> previsione di cassa	147.777,61 797,54 0,00 165.751,88	137.316,67 0,00 0,00	129.516,67 0,00 0,00
Totale Programma 1			18.771,81	previsione di competenza <i>di cui già impegnato *</i> <i>di cui fondo pluriennale vincolato</i> previsione di cassa	147.777,61 797,54 0,00 165.751,88	137.316,67 0,00 0,00	129.516,67 0,00 0,00

Programma 2 Segreteria generale



BILANCIO DI PREVISIONE - CAPITOLI

COMUNE DI MARTELLAGO

SPESE

Esercizio: 2014

CAPITOLO	DENOMINAZIONE	PIANO DEI CONTI FINANZIARIO	RESIDUI PRESUNTI AL TERMINE DELL'ESERCIZIO PRECEDENTE QUELLO CUI SI RIFERISCE IL BILANCIO		PREVISIONI ANNO 2014	PREVISIONI ANNO 2015	PREVISIONI ANNO 2016
	RESPONSABILE DI SPESA	PIANO DEI CONTI ECONOMICO					
	RESPONSABILE DI SERVIZIO	Cod. Bilancio tuel 267					

Titolo 1 Spese correnti**Macroaggregato 101 Redditi da lavoro dipendente**

11300	Stipendi - segretario generale	1.01.01.01.000	16.773,53	previsione di competenza	140.114,42	124.200,00	124.200,00
	SCROCCARO Rag. Annalisa (10)(RISORSE UMANE)	2.1.4.01.01.001		di cui già impegnato *	15.914,42	0,00	0,00
	SCROCCARO Rag. Annalisa (10)(RISORSE UMANE)	1.01.02.01		di cui fondo pluriennale vincolato	0,00	0,00	0,00
				previsione di cassa	140.973,53		
11301	Oneri su stipendi a carico del Comune - segretario generale	1.01.02.01.000	3.992,10	previsione di competenza	37.818,65	33.970,00	33.970,00
	SCROCCARO Rag. Annalisa (10)(RISORSE UMANE)	2.1.4.02.01.001		di cui già impegnato *	3.848,65	0,00	0,00
	SCROCCARO Rag. Annalisa (10)(RISORSE UMANE)	1.01.02.01		di cui fondo pluriennale vincolato	0,00	0,00	0,00
				previsione di cassa	37.962,10		
11400	Stipendi - servizio C.E.D.	1.01.01.01.000	0,00	previsione di competenza	23.601,33	23.601,33	23.601,33
	SCROCCARO Rag. Annalisa (10)(RISORSE UMANE)	2.1.4.01.01.001		di cui già impegnato *	0,00	0,00	0,00
	SCROCCARO Rag. Annalisa (10)(RISORSE UMANE)	1.01.02.01		di cui fondo pluriennale vincolato	0,00	0,00	0,00
				previsione di cassa	23.601,33		
11404	Assegni familiari - servizio C.E.D.	1.01.02.02.000	0,00	previsione di competenza	1.763,00	1.763,00	1.763,00
	SCROCCARO Rag. Annalisa (10)(RISORSE UMANE)	2.1.4.03.01.001		di cui già impegnato *	0,00	0,00	0,00
	SCROCCARO Rag. Annalisa (10)(RISORSE UMANE)	1.01.02.01		di cui fondo pluriennale vincolato	0,00	0,00	0,00
				previsione di cassa	1.763,00		
11500	Stipendi - servizi segreteria, contratti, gare e appalti e legale e casa	1.01.01.01.000	2.150,50	previsione di competenza	152.315,97	150.165,47	150.165,47
	SCROCCARO Rag. Annalisa (10)(RISORSE UMANE)	2.1.4.01.01.001		di cui già impegnato *	2.150,50	0,00	0,00
	SCROCCARO Rag. Annalisa (10)(RISORSE UMANE)	1.01.02.01		di cui fondo pluriennale vincolato	0,00	0,00	0,00
				previsione di cassa	152.315,97		
11504	Assegni familiari - servizi segreteria, contratti, gare e appalti e legale e casa	1.01.02.02.000	0,00	previsione di competenza	163,00	163,00	163,00
	SCROCCARO Rag. Annalisa (10)(RISORSE UMANE)	2.1.4.03.01.001		di cui già impegnato *	0,00	0,00	0,00
	SCROCCARO Rag. Annalisa (10)(RISORSE UMANE)	1.01.02.01		di cui fondo pluriennale vincolato	0,00	0,00	0,00
				previsione di cassa	163,00		



BILANCIO DI PREVISIONE - CAPITOLI

COMUNE DI MARTELLAGO

SPESE

Esercizio: 2014

CAPITOLO	DENOMINAZIONE	PIANO DEI CONTI FINANZIARIO	RESIDUI PRESUNTI AL TERMINE DELL'ESERCIZIO PRECEDENTE QUELLO CUI SI RIFERISCE IL BILANCIO		PREVISIONI ANNO 2014	PREVISIONI ANNO 2015	PREVISIONI ANNO 2016
	RESPONSABILE DI SPESA	PIANO DEI CONTI ECONOMICO					
	RESPONSABILE DI SERVIZIO	Cod. Bilancio tuel 267					
11700	Stipendi - servizio URP, protocollo, centralino e messi SCROCCARO Rag. Annalisa (10)(RISORSE UMANE) SCROCCARO Rag. Annalisa (10)(RISORSE UMANE)	1.01.01.01.000 2.1.4.01.01.001 1.01.02.01	75,20	previsione di competenza di cui già impegnato * di cui fondo pluriennale vincolato previsione di cassa	139.258,96 0,00 0,00 139.334,16	139.258,96 0,00 0,00	139.258,96 0,00 0,00
11701	Oneri su stipendi a carico del Comune - servizio URP, protocollo, centralino e messi SCROCCARO Rag. Annalisa (10)(RISORSE UMANE) SCROCCARO Rag. Annalisa (10)(RISORSE UMANE)	1.01.02.01.000 2.1.4.02.01.001 1.01.02.01	45,83	previsione di competenza di cui già impegnato * di cui fondo pluriennale vincolato previsione di cassa	37.488,23 45,83 0,00 37.488,23	37.442,40 0,00 0,00	37.442,40 0,00 0,00
11704	Assegni familiari - servizio URP, protocollo, centralino e messi SCROCCARO Rag. Annalisa (10)(RISORSE UMANE) SCROCCARO Rag. Annalisa (10)(RISORSE UMANE)	1.01.02.02.000 2.1.4.03.01.001 1.01.02.01	0,00	previsione di competenza di cui già impegnato * di cui fondo pluriennale vincolato previsione di cassa	531,00 0,00 0,00 531,00	531,00 0,00 0,00	531,00 0,00 0,00
12400	Oneri su stipendi a carico del Comune - servizio C.E.D. SCROCCARO Rag. Annalisa (10)(RISORSE UMANE) SCROCCARO Rag. Annalisa (10)(RISORSE UMANE)	1.01.02.01.000 2.1.4.02.01.001 1.01.02.01	0,00	previsione di competenza di cui già impegnato * di cui fondo pluriennale vincolato previsione di cassa	6.297,29 0,00 0,00 6.297,29	6.297,29 0,00 0,00	6.297,29 0,00 0,00
12500	Oneri su stipendi a carico del Comune - servizi segreteria, contratti, gare e appalti e legale e casa SCROCCARO Rag. Annalisa (10)(RISORSE UMANE) SCROCCARO Rag. Annalisa (10)(RISORSE UMANE)	1.01.02.01.000 2.1.4.02.01.001 1.01.02.01	511,82	previsione di competenza di cui già impegnato * di cui fondo pluriennale vincolato previsione di cassa	40.869,89 511,82 0,00 40.869,89	40.358,07 0,00 0,00	40.358,07 0,00 0,00
12800	Oneri previdenziali su diritti di rogito SCROCCARO Rag. Annalisa (10)(RISORSE UMANE) SCROCCARO Rag. Annalisa (10)(RISORSE UMANE)	1.01.02.01.000 2.1.4.02.01.001 1.01.02.01	312,69	previsione di competenza di cui già impegnato * di cui fondo pluriennale vincolato previsione di cassa	1.904,00 0,00 0,00 2.216,69	1.904,00 0,00 0,00	1.904,00 0,00 0,00



BILANCIO DI PREVISIONE - CAPITOLI

COMUNE DI MARTELLAGO

SPESE

Esercizio: 2014

CAPITOLO	DENOMINAZIONE	PIANO DEI CONTI FINANZIARIO	RESIDUI PRESUNTI AL TERMINE DELL'ESERCIZIO PRECEDENTE QUELLO CUI SI RIFERISCE IL BILANCIO		PREVISIONI ANNO 2014	PREVISIONI ANNO 2015	PREVISIONI ANNO 2016
	RESPONSABILE DI SPESA	PIANO DEI CONTI ECONOMICO					
	RESPONSABILE DI SERVIZIO	Cod. Bilancio tuel 267					
13000	Indennità di posizione Direttore Generale	1.01.01.01.000	0,00	previsione di competenza	0,00	0,00	0,00
	SCROCCARO Rag. Annalisa (10)(RISORSE UMANE)	2.1.4.01.01.001		di cui già impegnato *	0,00	0,00	0,00
	SCROCCARO Rag. Annalisa (10)(RISORSE UMANE)	1.01.02.01		di cui fondo pluriennale vincolato	0,00	0,00	0,00
				previsione di cassa	0,00		
13001	Oneri su indennità di posizione Direttore Generale	1.01.02.01.000	0,00	previsione di competenza	0,00	0,00	0,00
	SCROCCARO Rag. Annalisa (10)(RISORSE UMANE)	2.1.4.02.01.001		di cui già impegnato *	0,00	0,00	0,00
	SCROCCARO Rag. Annalisa (10)(RISORSE UMANE)	1.01.02.01		di cui fondo pluriennale vincolato	0,00	0,00	0,00
				previsione di cassa	0,00		
16500	Quota diritti di rogito spettante al segretario comunale (cap. E 24000)	1.01.01.01.000	1.313,81	previsione di competenza	8.000,00	8.000,00	8.000,00
	RANZA dr. Giorgio (1)(SEGRETERIA, CONTRATTI, GARE E APPALTI)	2.1.4.01.01.002		di cui già impegnato *	0,00	0,00	0,00
	RANZA dr. Giorgio (1)(SEGRETERIA, CONTRATTI, GARE E APPALTI)	1.01.02.01		di cui fondo pluriennale vincolato	0,00	0,00	0,00
				previsione di cassa	9.313,81		
Totale Macroaggregato 101			25.175,48	previsione di competenza	590.125,74	567.654,52	567.654,52
				di cui già impegnato *	22.471,22	0,00	0,00
				di cui fondo pluriennale vincolato	0,00	0,00	0,00
				previsione di cassa	592.830,00		
Macroaggregato 102 Imposte e tasse a carico dell'ente							
31500	Spese contrattuali per imposte e diritti di registrazione	1.02.01.02.000	0,00	previsione di competenza	3.200,00	3.200,00	3.200,00
	RANZA dr. Giorgio (1)(SEGRETERIA, CONTRATTI, GARE E APPALTI)	2.1.9.01.01.002		di cui già impegnato *	0,00	0,00	0,00
	RANZA dr. Giorgio (1)(SEGRETERIA, CONTRATTI, GARE E APPALTI)	1.01.02.07		di cui fondo pluriennale vincolato	0,00	0,00	0,00
				previsione di cassa	3.200,00		
Totale Macroaggregato 102			0,00	previsione di competenza	3.200,00	3.200,00	3.200,00
				di cui già impegnato *	0,00	0,00	0,00
				di cui fondo pluriennale vincolato	0,00	0,00	0,00
				previsione di cassa	3.200,00		
Macroaggregato 103 Acquisto di beni e servizi							



BILANCIO DI PREVISIONE - CAPITOLI

COMUNE DI MARTELLAGO

SPESE

Esercizio: 2014

CAPITOLO	DENOMINAZIONE	PIANO DEI CONTI FINANZIARIO	RESIDUI PRESUNTI AL TERMINE DELL'ESERCIZIO PRECEDENTE QUELLO CUI SI RIFERISCE IL BILANCIO		PREVISIONI ANNO 2014	PREVISIONI ANNO 2015	PREVISIONI ANNO 2016
	RESPONSABILE DI SPESA	PIANO DEI CONTI ECONOMICO					
	RESPONSABILE DI SERVIZIO	Cod. Bilancio tuel 267					
17500	Vestiaro dipendenti - servizio URP, protocollo, centralino e messi (RESIDUI PASSIVI)	1.03.01.02.000	0,00	previsione di competenza	0,00	0,00	0,00
		2.1.1.01.02.004		<i>di cui già impegnato *</i>	0,00	0,00	0,00
	SCROCCARO Rag. Annalisa (16)(ECONOMATO)	1.01.02.02		<i>di cui fondo pluriennale vincolato</i>	0,00	0,00	0,00
	SCROCCARO Rag. Annalisa (16)(ECONOMATO)			previsione di cassa	0,00		
19412	Manutenzione hardware e software - servizio C.E.D.	1.03.02.19.000	0,00	previsione di competenza	500,00	500,00	500,00
	RANZA dr. Giorgio (15)(C.E.D.)			<i>di cui già impegnato *</i>	0,00	0,00	0,00
	RANZA dr. Giorgio (15)(C.E.D.)	1.01.02.03		<i>di cui fondo pluriennale vincolato</i>	0,00	0,00	0,00
				previsione di cassa	500,00		
19507	Spese postali uffici comunali e di notifica in altri Comuni	1.03.02.16.000	9.054,16	previsione di competenza	20.000,00	20.000,00	20.000,00
	PATTARO dott.ssa Sonia (19)(URP, PROTOCOLLO, CENTRALINO E MESSI)	2.1.2.01.14.002		<i>di cui già impegnato *</i>	0,00	0,00	0,00
	PATTARO dott.ssa Sonia (19)(URP, PROTOCOLLO, CENTRALINO E MESSI)	1.01.08.03		<i>di cui fondo pluriennale vincolato</i>	0,00	0,00	0,00
				previsione di cassa	29.054,16		
19510	Noleggio attrezzature d'ufficio - segretario generale e servizi segreteria, contratti, gare e appalti e legale e casa	1.03.02.07.000	0,00	previsione di competenza	0,00	0,00	0,00
	SCROCCARO Rag. Annalisa (16)(ECONOMATO)	2.1.3.01.06.001		<i>di cui già impegnato *</i>	0,00	0,00	0,00
	SCROCCARO Rag. Annalisa (16)(ECONOMATO)	1.01.02.04		<i>di cui fondo pluriennale vincolato</i>	0,00	0,00	0,00
				previsione di cassa	0,00		
19512	Manutenzioni hardware e software - segretario generale e servizi segreteria, contratti, gare e appalti e legale e casa	1.03.02.19.000	0,00	previsione di competenza	3.700,00	3.700,00	3.700,00
	RANZA dr. Giorgio (15)(C.E.D.)			<i>di cui già impegnato *</i>	0,00	0,00	0,00
	RANZA dr. Giorgio (15)(C.E.D.)	1.01.02.03		<i>di cui fondo pluriennale vincolato</i>	0,00	0,00	0,00
				previsione di cassa	3.700,00		
19607	Spese postali e di spedizione	1.03.02.16.000	410,55	previsione di competenza	500,00	500,00	500,00
	SCROCCARO Rag. Annalisa (16)(ECONOMATO)	2.1.2.01.14.002		<i>di cui già impegnato *</i>	0,00	0,00	0,00
	SCROCCARO Rag. Annalisa (16)(ECONOMATO)	1.01.08.03		<i>di cui fondo pluriennale vincolato</i>	0,00	0,00	0,00
				previsione di cassa	910,55		
19712	Manutenzioni hardware e software - servizio URP, protocollo, centralino e messi	1.03.02.19.000	0,00	previsione di competenza	16.100,00	16.100,00	16.100,00
	RANZA dr. Giorgio (15)(C.E.D.)			<i>di cui già impegnato *</i>	0,00	0,00	0,00
	RANZA dr. Giorgio (15)(C.E.D.)	1.01.02.03		<i>di cui fondo pluriennale vincolato</i>	0,00	0,00	0,00
				previsione di cassa	16.100,00		



BILANCIO DI PREVISIONE - CAPITOLI

COMUNE DI MARTELLAGO

SPESE

Esercizio: 2014

CAPITOLO	DENOMINAZIONE	PIANO DEI CONTI FINANZIARIO	RESIDUI PRESUNTI AL TERMINE DELL'ESERCIZIO PRECEDENTE QUELLO CUI SI RIFERISCE IL BILANCIO		PREVISIONI ANNO 2014	PREVISIONI ANNO 2015	PREVISIONI ANNO 2016				
	RESPONSABILE DI SPESA	PIANO DEI CONTI ECONOMICO									
	RESPONSABILE DI SERVIZIO	Cod. Bilancio tuel 267									
21600	Incarichi professionali per prestazioni di servizi - servizio segreteria, contratti, gare e appalti	1.03.02.13.000	454,32	previsione di competenza	3.500,00	3.500,00	3.500,00				
		2.1.2.01.11.999						<i>di cui già impegnato *</i>	0,00	0,00	0,00
		1.01.02.03						<i>di cui fondo pluriennale vincolato</i>	0,00	0,00	0,00
								previsione di cassa	3.954,32		
26500	Contributi associativi annuali - trasferimenti correnti ad enti del settore pubblico	1.03.02.99.000	0,00	previsione di competenza	0,00	0,00	0,00				
		2.1.2.01.99.003						<i>di cui già impegnato *</i>	0,00	0,00	0,00
		1.01.02.05						<i>di cui fondo pluriennale vincolato</i>	0,00	0,00	0,00
								previsione di cassa	0,00		
26501	Contributi associativi annuali ad enti del settore privato (RESIDUI PASSIVI)	1.03.02.99.000	300,00	previsione di competenza	1.800,00	1.800,00	1.800,00				
		2.1.2.01.99.003						<i>di cui già impegnato *</i>	0,00	0,00	0,00
		1.01.02.05						<i>di cui fondo pluriennale vincolato</i>	0,00	0,00	0,00
								previsione di cassa	2.100,00		
27500	Commissione assegnazioni alloggi art. 6 L.R. n. 10/1996	1.03.02.11.000	0,00	previsione di competenza	400,00	0,00	400,00				
		2.1.2.01.09.999						<i>di cui già impegnato *</i>	0,00	0,00	0,00
		1.01.02.05						<i>di cui fondo pluriennale vincolato</i>	0,00	0,00	0,00
								previsione di cassa	400,00		
38000	Formazione del personale in materie informatiche	1.03.02.19.000	0,00	previsione di competenza	0,00	0,00	0,00				
		2.1.2.01.16.002						<i>di cui già impegnato *</i>	0,00	0,00	0,00
		1.01.08.03						<i>di cui fondo pluriennale vincolato</i>	0,00	0,00	0,00
								previsione di cassa	0,00		
57700	Procedure di riacquisto coattiva entrate comunali	1.03.02.17.000	9.777,66	previsione di competenza	8.000,00	8.000,00	8.000,00				
		2.1.2.01.14.999						<i>di cui già impegnato *</i>	0,00	0,00	0,00
		1.01.08.03						<i>di cui fondo pluriennale vincolato</i>	0,00	0,00	0,00
								previsione di cassa	17.777,66		
Totale Macroaggregato 103			19.996,69	previsione di competenza	54.500,00	54.100,00	54.500,00				
				<i>di cui già impegnato *</i>	0,00	0,00	0,00				
				<i>di cui fondo pluriennale vincolato</i>	0,00	0,00	0,00				
				previsione di cassa	74.496,69						

Macroaggregato 104 Trasferimenti correnti



BILANCIO DI PREVISIONE - CAPITOLI

COMUNE DI MARTELLAGO

SPESE

Esercizio: 2014

CAPITOLO	DENOMINAZIONE	PIANO DEI CONTI FINANZIARIO	RESIDUI PRESUNTI AL TERMINE DELL'ESERCIZIO PRECEDENTE QUELLO CUI SI RIFERISCE IL BILANCIO		PREVISIONI ANNO 2014	PREVISIONI ANNO 2015	PREVISIONI ANNO 2016
	RESPONSABILE DI SPESA	PIANO DEI CONTI ECONOMICO					
	RESPONSABILE DI SERVIZIO	Cod. Bilancio tuel 267					
22500	Spese per pubblicità delle gare d'appalto e dei contratti - contributo gara all'AVCP - prestazioni di servizi RANZA dr. Giorgio (1)(SEGRETERIA, CONTRATTI, GARE E APPALTI) RANZA dr. Giorgio (1)(SEGRETERIA, CONTRATTI, GARE E APPALTI)	1.04.01.01.000 2.3.1.01.01.010 1.01.02.03	225,00	previsione di competenza <i>di cui già impegnato *</i> <i>di cui fondo pluriennale vincolato</i> previsione di cassa	3.000,00 0,00 0,00 3.225,00	2.000,00 0,00 0,00	2.000,00 0,00 0,00
23500	Quota diritti di segreteria da versare all'ex Agenzia Autonoma per la gestione dell'Albo dei Segretari comunali e provinciali (cap. E 23000) PATTARO dott.ssa Sonia (5)(ANAGRAFE, STATO CIVILE, STATISTICA, ELETTORALE E LEVA) PATTARO dott.ssa Sonia (5)(ANAGRAFE, STATO CIVILE, STATISTICA, ELETTORALE E LEVA)	1.04.01.01.000 2.3.1.01.01.001 1.01.02.05	71,01	previsione di competenza <i>di cui già impegnato *</i> <i>di cui fondo pluriennale vincolato</i> previsione di cassa	300,00 0,00 0,00 371,01	300,00 0,00 0,00	300,00 0,00 0,00
24500	Quota dei diritti di Stato Civile da versare al fondo gestito dal Ministero dell'Interno per la formazione degli Ufficiali di Stato Civile (cap. E 28000) PATTARO dott.ssa Sonia (5)(ANAGRAFE, STATO CIVILE, STATISTICA, ELETTORALE E LEVA) PATTARO dott.ssa Sonia (5)(ANAGRAFE, STATO CIVILE, STATISTICA, ELETTORALE E LEVA)	1.04.01.01.000 2.3.1.01.01.001 1.01.07.05	0,00	previsione di competenza <i>di cui già impegnato *</i> <i>di cui fondo pluriennale vincolato</i> previsione di cassa	0,00 0,00 0,00 0,00	0,00 0,00 0,00	0,00 0,00 0,00
25500	Quota diritti di rogito da versare al fondo gestito dal Ministero dell'Interno - ex Agenzia Autonoma Albo Segretari Comunali e Provinciali (cap. E 24000) RANZA dr. Giorgio (1)(SEGRETERIA, CONTRATTI, GARE E APPALTI) RANZA dr. Giorgio (1)(SEGRETERIA, CONTRATTI, GARE E APPALTI)	1.04.01.01.000 2.3.1.01.01.001 1.01.02.05	194,64	previsione di competenza <i>di cui già impegnato *</i> <i>di cui fondo pluriennale vincolato</i> previsione di cassa	1.185,00 0,00 0,00 1.379,64	1.185,00 0,00 0,00	1.185,00 0,00 0,00
25700	Fondo mobilità per i Segretari Comunali SCROCCARO Rag. Annalisa (10)(RISORSE UMANE) SCROCCARO Rag. Annalisa (10)(RISORSE UMANE)	1.04.01.01.000 2.3.1.01.01.001 1.01.02.05	0,00	previsione di competenza <i>di cui già impegnato *</i> <i>di cui fondo pluriennale vincolato</i> previsione di cassa	0,00 0,00 0,00 0,00	0,00 0,00 0,00	0,00 0,00 0,00



BILANCIO DI PREVISIONE - CAPITOLI

COMUNE DI MARTELLAGO

SPESE

Esercizio: 2014

CAPITOLO	DENOMINAZIONE	PIANO DEI CONTI FINANZIARIO	RESIDUI PRESUNTI AL TERMINE DELL'ESERCIZIO PRECEDENTE QUELLO CUI SI RIFERISCE IL BILANCIO		PREVISIONI ANNO 2014	PREVISIONI ANNO 2015	PREVISIONI ANNO 2016
	RESPONSABILE DI SPESA	PIANO DEI CONTI ECONOMICO					
	RESPONSABILE DI SERVIZIO	Cod. Bilancio tuel 267					
248000	Contributo per il funzionamento dell'Autorità per la vigilanza sui contratti pubblici - art. 1, c. 65 e 67, della legge n. 266/2005 CALLEGHER ing. Fabio (3)(LAVORI PUBBLICI ED ESPROPRI) CALLEGHER ing. Fabio (3)(LAVORI PUBBLICI ED ESPROPRI)	1.04.01.01.000 2.3.1.01.01.010 1.01.06.05	30,00	previsione di competenza <i>di cui già impegnato *</i> <i>di cui fondo pluriennale vincolato</i> previsione di cassa	1.500,00 0,00 0,00 1.530,00	1.500,00 0,00 0,00 1.500,00	1.500,00 0,00 0,00 1.500,00
Totale Macroaggregato 104			520,65	previsione di competenza <i>di cui già impegnato *</i> <i>di cui fondo pluriennale vincolato</i> previsione di cassa	5.985,00 0,00 0,00 6.505,65	4.985,00 0,00 0,00 4.985,00	4.985,00 0,00 0,00 4.985,00
Macroaggregato 107 Interessi passivi							
47000	Interessi passivi per mutui ed indebitamenti patrimoniali - servizio C.E.D. SCROCCARO Rag. Annalisa (2)(CONTABILITA') SCROCCARO Rag. Annalisa (2)(CONTABILITA')	1.07.05.04.000 1.01.02.06	0,00	previsione di competenza <i>di cui già impegnato *</i> <i>di cui fondo pluriennale vincolato</i> previsione di cassa	3.424,09 0,00 0,00 3.424,09	2.894,12 0,00 0,00 2.894,12	2.338,14 0,00 0,00 2.338,14
Totale Macroaggregato 107			0,00	previsione di competenza <i>di cui già impegnato *</i> <i>di cui fondo pluriennale vincolato</i> previsione di cassa	3.424,09 0,00 0,00 3.424,09	2.894,12 0,00 0,00 2.894,12	2.338,14 0,00 0,00 2.338,14
Macroaggregato 109 Rimborsi e poste correttive delle entrate							
28500	Rimborso entrate e proventi diversi - servizio segreteria, contratti, gare e appalti RANZA dr. Giorgio (1)(SEGRETERIA, CONTRATTI, GARE E APPALTI) RANZA dr. Giorgio (1)(SEGRETERIA, CONTRATTI, GARE E APPALTI)	1.09.99.04.000 2.1.9.99.08.004 1.01.02.05	0,00	previsione di competenza <i>di cui già impegnato *</i> <i>di cui fondo pluriennale vincolato</i> previsione di cassa	0,00 0,00 0,00 0,00	0,00 0,00 0,00 0,00	0,00 0,00 0,00 0,00
Totale Macroaggregato 109			0,00	previsione di competenza <i>di cui già impegnato *</i> <i>di cui fondo pluriennale vincolato</i> previsione di cassa	0,00 0,00 0,00 0,00	0,00 0,00 0,00 0,00	0,00 0,00 0,00 0,00
Macroaggregato 110 Altre spese correnti							



BILANCIO DI PREVISIONE - CAPITOLI

COMUNE DI MARTELLAGO

SPESE

Esercizio: 2014

CAPITOLO	DENOMINAZIONE	PIANO DEI CONTI FINANZIARIO	RESIDUI PRESUNTI AL TERMINE DELL'ESERCIZIO PRECEDENTE QUELLO CUI SI RIFERISCE IL BILANCIO		PREVISIONI ANNO 2014	PREVISIONI ANNO 2015	PREVISIONI ANNO 2016
	RESPONSABILE DI SPESA	PIANO DEI CONTI ECONOMICO					
	RESPONSABILE DI SERVIZIO	Cod. Bilancio tuel 267					
33400	Ammortamenti di esercizio - servizio C.E.D.	1.10.01.99.000	0,00	previsione di competenza	0,00	0,00	0,00
	SCROCCARO Rag. Annalisa (16)(ECONOMATO)			di cui già impegnato *	0,00	0,00	0,00
	SCROCCARO Rag. Annalisa (16)(ECONOMATO)	1.01.02.09		di cui fondo pluriennale vincolato	0,00	0,00	0,00
				previsione di cassa	0,00		
33500	Ammortamenti di esercizio - servizi segreteria, contratti, gare e appalti e legale e casa	1.10.01.99.000	0,00	previsione di competenza	0,00	0,00	0,00
	SCROCCARO Rag. Annalisa (16)(ECONOMATO)			di cui già impegnato *	0,00	0,00	0,00
	SCROCCARO Rag. Annalisa (16)(ECONOMATO)	1.01.02.09		di cui fondo pluriennale vincolato	0,00	0,00	0,00
				previsione di cassa	0,00		
Totale Macroaggregato 110			0,00	previsione di competenza	0,00	0,00	0,00
				di cui già impegnato *	0,00	0,00	0,00
				di cui fondo pluriennale vincolato	0,00	0,00	0,00
				previsione di cassa	0,00		
Totale Titolo 1			45.692,82	previsione di competenza	657.234,83	632.833,64	632.677,66
				di cui già impegnato *	22.471,22	0,00	0,00
				di cui fondo pluriennale vincolato	0,00	0,00	0,00
				previsione di cassa	680.456,43		
Titolo 2 Spese in conto capitale							
Macroaggregato 202 Investimenti fissi lordi e acquisto di terreni							
309501	Acquisto hardware - Relazioni con il Pubblico	2.02.01.07.000	2.014,20	previsione di competenza	0,00	0,00	0,00
	RANZA dr. Giorgio (15)(C.E.D.)			di cui già impegnato *	0,00	0,00	0,00
	RANZA dr. Giorgio (15)(C.E.D.)	2.01.02.05		di cui fondo pluriennale vincolato	0,00	0,00	0,00
				previsione di cassa	2.014,20		
392800	Acquisto beni per archivio comunale	2.02.01.03.000	0,00	previsione di competenza	0,00	0,00	0,00
	SCROCCARO Rag. Annalisa (16)(ECONOMATO)			di cui già impegnato *	0,00	0,00	0,00
	SCROCCARO Rag. Annalisa (16)(ECONOMATO)	2.01.05.05		di cui fondo pluriennale vincolato	0,00	0,00	0,00
				previsione di cassa	0,00		
Totale Macroaggregato 202			2.014,20	previsione di competenza	0,00	0,00	0,00
				di cui già impegnato *	0,00	0,00	0,00
				di cui fondo pluriennale vincolato	0,00	0,00	0,00
				previsione di cassa	2.014,20		



BILANCIO DI PREVISIONE - CAPITOLI

COMUNE DI MARTELLAGO

SPESE

Esercizio: 2014

CAPITOLO	DENOMINAZIONE	PIANO DEI CONTI FINANZIARIO	RESIDUI PRESUNTI AL TERMINE DELL'ESERCIZIO PRECEDENTE QUELLO CUI SI RIFERISCE IL BILANCIO		PREVISIONI ANNO 2014	PREVISIONI ANNO 2015	PREVISIONI ANNO 2016	
	RESPONSABILE DI SPESA	PIANO DEI CONTI ECONOMICO						
	RESPONSABILE DI SERVIZIO	Cod. Bilancio tuel 267						
Totale Titolo 2				2.014,20	previsione di competenza	0,00	0,00	0,00
					<i>di cui già impegnato *</i>	0,00	0,00	0,00
					<i>di cui fondo pluriennale vincolato</i>	0,00	0,00	0,00
					previsione di cassa	2.014,20		
Totale Programma 2				47.707,02	previsione di competenza	657.234,83	632.833,64	632.677,66
					<i>di cui già impegnato *</i>	22.471,22	0,00	0,00
					<i>di cui fondo pluriennale vincolato</i>	0,00	0,00	0,00
					previsione di cassa	682.470,63		
Programma 3 Gestione economica, finanziaria, programmazione e provveditorato								
Titolo 1 Spese correnti								
Macroaggregato 101 Redditi da lavoro dipendente								
64600	Stipendi servizi Contabilita' ed Economato	1.01.01.01.000	3.227,86	previsione di competenza	155.355,37	152.127,51	152.127,51	
	SCROCCARO Rag. Annalisa (10)(RISORSE UMANE)	2.1.4.01.01.001		<i>di cui già impegnato *</i>	3.227,86	0,00	0,00	
	SCROCCARO Rag. Annalisa (10)(RISORSE UMANE)	1.01.03.01		<i>di cui fondo pluriennale vincolato</i>	0,00	0,00	0,00	
				previsione di cassa	155.355,37			
64604	Assegni familiari - servizi Contabilità ed Economato	1.01.02.02.000	0,00	previsione di competenza	514,00	514,00	514,00	
	SCROCCARO Rag. Annalisa (10)(RISORSE UMANE)	2.1.4.03.01.001		<i>di cui già impegnato *</i>	0,00	0,00	0,00	
	SCROCCARO Rag. Annalisa (10)(RISORSE UMANE)	1.01.03.01		<i>di cui fondo pluriennale vincolato</i>	0,00	0,00	0,00	
				previsione di cassa	514,00			
65600	Oneri a carico del Comune sui servizi Contabilita' ed Economato	1.01.02.01.000	952,50	previsione di competenza	41.627,05	40.674,55	40.674,55	
	SCROCCARO Rag. Annalisa (10)(RISORSE UMANE)	2.1.4.02.01.001		<i>di cui già impegnato *</i>	952,50	0,00	0,00	
	SCROCCARO Rag. Annalisa (10)(RISORSE UMANE)	1.01.03.01		<i>di cui fondo pluriennale vincolato</i>	0,00	0,00	0,00	
				previsione di cassa	41.627,05			
Totale Macroaggregato 101				4.180,36	previsione di competenza	197.496,42	193.316,06	193.316,06
					<i>di cui già impegnato *</i>	4.180,36	0,00	0,00
					<i>di cui fondo pluriennale vincolato</i>	0,00	0,00	0,00
					previsione di cassa	197.496,42		
Macroaggregato 102 Imposte e tasse a carico dell'ente								



BILANCIO DI PREVISIONE - CAPITOLI

COMUNE DI MARTELLAGO

SPESE

Esercizio: 2014

CAPITOLO	DENOMINAZIONE	PIANO DEI CONTI FINANZIARIO	RESIDUI PRESUNTI AL TERMINE DELL'ESERCIZIO PRECEDENTE QUELLO CUI SI RIFERISCE IL BILANCIO		PREVISIONI ANNO 2014	PREVISIONI ANNO 2015	PREVISIONI ANNO 2016
	RESPONSABILE DI SPESA	PIANO DEI CONTI ECONOMICO					
	RESPONSABILE DI SERVIZIO	Cod. Bilancio tuel 267					
41500	Spese per il servizio di tesoreria: imposte e tasse su mandati SCROCCARO Rag. Annalisa (2)(CONTABILITA')	1.02.01.02.000 2.1.9.01.01.002 1.01.03.07	598,19	previsione di competenza di cui già impegnato * di cui fondo pluriennale vincolato	700,00 0,00 0,00	700,00 0,00 0,00	700,00 0,00 0,00
	SCROCCARO Rag. Annalisa (2)(CONTABILITA')			previsione di cassa	1.298,19		
47500	Imposta di bollo su conti correnti postali e bancari SCROCCARO Rag. Annalisa (2)(CONTABILITA')	1.02.01.02.000 2.1.9.01.01.002 1.01.03.07	991,12	previsione di competenza di cui già impegnato * di cui fondo pluriennale vincolato	2.000,00 0,00 0,00	2.000,00 0,00 0,00	2.000,00 0,00 0,00
	SCROCCARO Rag. Annalisa (2)(CONTABILITA')			previsione di cassa	2.991,12		
50900	Accantonamento per far fronte all'aumento delle aliquote IVA SCROCCARO Rag. Annalisa (2)(CONTABILITA')	1.02.01.99.000 2.1.9.01.01.999 1.01.08.08	251,68	previsione di competenza di cui già impegnato * di cui fondo pluriennale vincolato	500,00 0,00 0,00	0,00 0,00 0,00	0,00 0,00 0,00
	SCROCCARO Rag. Annalisa (2)(CONTABILITA')			previsione di cassa	751,68		
Totale Macroaggregato 102			1.840,99	previsione di competenza di cui già impegnato * di cui fondo pluriennale vincolato previsione di cassa	3.200,00 0,00 0,00 5.040,99	2.700,00 0,00 0,00	2.700,00 0,00 0,00
Macroaggregato 103 Acquisto di beni e servizi							
30000	Spese per commissioni - conto corrente postale n. 15393309 SCROCCARO Rag. Annalisa (2)(CONTABILITA')	1.03.02.17.000 2.1.2.01.15.001 1.01.08.03	36,46	previsione di competenza di cui già impegnato * di cui fondo pluriennale vincolato	500,00 0,00 0,00	500,00 0,00 0,00	500,00 0,00 0,00
	SCROCCARO Rag. Annalisa (2)(CONTABILITA')			previsione di cassa	536,46		
40612	Manutenzione hardware e software - servizi Contabilità ed Economato RANZA dr. Giorgio (15)(C.E.D.) RANZA dr. Giorgio (15)(C.E.D.)	1.03.02.19.000 1.01.03.03	0,00	previsione di competenza di cui già impegnato * di cui fondo pluriennale vincolato	10.000,00 0,00 0,00	3.500,00 0,00 0,00	3.500,00 0,00 0,00
				previsione di cassa	10.000,00		
40650	Rinnovo licenze software - servizi Contabilità ed Economato RANZA dr. Giorgio (15)(C.E.D.) RANZA dr. Giorgio (15)(C.E.D.)	1.03.02.07.000 1.01.03.04	0,00	previsione di competenza di cui già impegnato * di cui fondo pluriennale vincolato	3.000,00 0,00 0,00	3.000,00 0,00 0,00	3.000,00 0,00 0,00
				previsione di cassa	3.000,00		



BILANCIO DI PREVISIONE - CAPITOLI

COMUNE DI MARTELLAGO

SPESE

Esercizio: 2014

CAPITOLO	DENOMINAZIONE	PIANO DEI CONTI FINANZIARIO	RESIDUI PRESUNTI AL TERMINE DELL'ESERCIZIO PRECEDENTE QUELLO CUI SI RIFERISCE IL BILANCIO		PREVISIONI ANNO 2014	PREVISIONI ANNO 2015	PREVISIONI ANNO 2016
	RESPONSABILE DI SPESA	PIANO DEI CONTI ECONOMICO					
	RESPONSABILE DI SERVIZIO	Cod. Bilancio tuel 267					
42000	Prestazioni di servizi - Servizio Contabilità	1.03.02.11.000	0,00	previsione di competenza	0,00	0,00	0,00
	SCROCCARO Rag. Annalisa (2)(CONTABILITA')	2.1.2.01.09.999		di cui già impegnato *	0,00	0,00	0,00
	SCROCCARO Rag. Annalisa (2)(CONTABILITA')	1.01.03.03		di cui fondo pluriennale vincolato	0,00	0,00	0,00
				previsione di cassa	0,00		
42100	Gara per affidamento servizio Tesoreria	1.03.02.99.000	0,00	previsione di competenza	0,00	0,00	0,00
	SCROCCARO Rag. Annalisa (2)(CONTABILITA')	2.1.2.01.99.005		di cui già impegnato *	0,00	0,00	0,00
	SCROCCARO Rag. Annalisa (2)(CONTABILITA')	1.01.03.03		di cui fondo pluriennale vincolato	0,00	0,00	0,00
				previsione di cassa	0,00		
42500	Compensi ai revisori dei conti nominati in base all'art. 241 del D.Lgs. n. 267/2000	1.03.02.01.000	25.417,28	previsione di competenza	30.900,00	30.900,00	30.900,00
	SCROCCARO Rag. Annalisa (2)(CONTABILITA')	2.1.2.01.01.008		di cui già impegnato *	0,00	0,00	0,00
	SCROCCARO Rag. Annalisa (2)(CONTABILITA')	1.01.03.03		di cui fondo pluriennale vincolato	0,00	0,00	0,00
				previsione di cassa	56.317,28		
Totale Macroaggregato 103			25.453,74	previsione di competenza	44.400,00	37.900,00	37.900,00
				di cui già impegnato *	0,00	0,00	0,00
				di cui fondo pluriennale vincolato	0,00	0,00	0,00
				previsione di cassa	69.853,74		
Macroaggregato 104 Trasferimenti correnti							
44000	CONTRIBUTO AL FONDO DI SOLIDARIETA' COMUNALE	1.04.01.01.000	0,00	previsione di competenza	0,00	0,00	0,00
	SCROCCARO Rag. Annalisa (2)(CONTABILITA')	2.3.1.01.01.001		di cui già impegnato *	0,00	0,00	0,00
	SCROCCARO Rag. Annalisa (2)(CONTABILITA')	1.01.08.05		di cui fondo pluriennale vincolato	0,00	0,00	0,00
				previsione di cassa	0,00		
47600	Ritenute sugli interessi e su altri redditi da capitale	1.05.01.15.000	0,00	previsione di competenza	0,00	0,00	0,00
	SCROCCARO Rag. Annalisa (2)(CONTABILITA')	1.01.03.07		di cui già impegnato *	0,00	0,00	0,00
	SCROCCARO Rag. Annalisa (2)(CONTABILITA')			di cui fondo pluriennale vincolato	0,00	0,00	0,00
				previsione di cassa	0,00		
Totale Macroaggregato 104			0,00	previsione di competenza	0,00	0,00	0,00
				di cui già impegnato *	0,00	0,00	0,00
				di cui fondo pluriennale vincolato	0,00	0,00	0,00
				previsione di cassa	0,00		



BILANCIO DI PREVISIONE - CAPITOLI

COMUNE DI MARTELLAGO

SPESE

Esercizio: 2014

CAPITOLO	DENOMINAZIONE	PIANO DEI CONTI FINANZIARIO	RESIDUI PRESUNTI AL TERMINE DELL'ESERCIZIO PRECEDENTE QUELLO CUI SI RIFERISCE IL BILANCIO		PREVISIONI ANNO 2014	PREVISIONI ANNO 2015	PREVISIONI ANNO 2016	
	RESPONSABILE DI SPESA	PIANO DEI CONTI ECONOMICO						
	RESPONSABILE DI SERVIZIO	Cod. Bilancio tuel 267						
Macroaggregato 109 Rimborsi e poste correttive delle entrate								
19621	Rimborsi diversi servizio economato	1.09.99.04.000	0,00	previsione di competenza	500,00	500,00	500,00	
	SCROCCARO Rag. Annalisa (16)(ECONOMATO)	2.1.9.99.08.004		di cui già impegnato *	0,00	0,00	0,00	
	SCROCCARO Rag. Annalisa (16)(ECONOMATO)	1.01.03.05		di cui fondo pluriennale vincolato	0,00	0,00	0,00	
				previsione di cassa	500,00			
Totale Macroaggregato 109				0,00	previsione di competenza	500,00	500,00	500,00
					di cui già impegnato *	0,00	0,00	0,00
					di cui fondo pluriennale vincolato	0,00	0,00	0,00
					previsione di cassa	500,00		
Macroaggregato 110 Altre spese correnti								
49600	Ammortamenti di esercizio - servizi Contabilità ed Economato	1.10.01.99.000	0,00	previsione di competenza	0,00	0,00	0,00	
	SCROCCARO Rag. Annalisa (16)(ECONOMATO)	1.01.03.09		di cui già impegnato *	0,00	0,00	0,00	
	SCROCCARO Rag. Annalisa (16)(ECONOMATO)			di cui fondo pluriennale vincolato	0,00	0,00	0,00	
				previsione di cassa	0,00			
50600	Accantonamenti per "Patto di stabilità interno" (RESIDUI PASSIVI)	1.10.01.99.000	0,00	previsione di competenza	0,00	0,00	0,00	
	SCROCCARO Rag. Annalisa (2)(CONTABILITA')	1.01.08.08		di cui già impegnato *	0,00	0,00	0,00	
	SCROCCARO Rag. Annalisa (2)(CONTABILITA')			di cui fondo pluriennale vincolato	0,00	0,00	0,00	
				previsione di cassa	0,00			
Totale Macroaggregato 110				0,00	previsione di competenza	0,00	0,00	0,00
					di cui già impegnato *	0,00	0,00	0,00
					di cui fondo pluriennale vincolato	0,00	0,00	0,00
					previsione di cassa	0,00		
Totale Titolo 1				31.475,09	previsione di competenza	245.596,42	234.416,06	234.416,06
					di cui già impegnato *	4.180,36	0,00	0,00
					di cui fondo pluriennale vincolato	0,00	0,00	0,00
					previsione di cassa	272.891,15		
Totale Programma 3				31.475,09	previsione di competenza	245.596,42	234.416,06	234.416,06
					di cui già impegnato *	4.180,36	0,00	0,00
					di cui fondo pluriennale vincolato	0,00	0,00	0,00
					previsione di cassa	272.891,15		



BILANCIO DI PREVISIONE - CAPITOLI

COMUNE DI MARTELLAGO

SPESE

Esercizio: 2014

CAPITOLO	DENOMINAZIONE	PIANO DEI CONTI FINANZIARIO	RESIDUI PRESUNTI AL TERMINE DELL'ESERCIZIO PRECEDENTE QUELLO CUI SI RIFERISCE IL BILANCIO		PREVISIONI ANNO 2014	PREVISIONI ANNO 2015	PREVISIONI ANNO 2016
	RESPONSABILE DI SPESA	PIANO DEI CONTI ECONOMICO					
	RESPONSABILE DI SERVIZIO	Cod. Bilancio tuel 267					
Programma 4 Gestione delle entrate tributarie e servizi fiscali							
Titolo 1 Spese correnti							
Macroaggregato 101 Redditi da lavoro dipendente							
51500	Stipendi - servizio tributi ed entrate varie	1.01.01.01.000	0,00	previsione di competenza	90.796,89	90.796,89	90.796,89
	SCROCCARO Rag. Annalisa (10)(RISORSE UMANE)	2.1.4.01.01.001		di cui già impegnato *	0,00	0,00	0,00
	SCROCCARO Rag. Annalisa (10)(RISORSE UMANE)	1.01.04.01		di cui fondo pluriennale vincolato	0,00	0,00	0,00
				previsione di cassa	90.796,89		
51504	Assegni familiari - servizio tributi ed entrate varie	1.01.02.02.000	0,00	previsione di competenza	3.078,00	928,00	928,00
	SCROCCARO Rag. Annalisa (10)(RISORSE UMANE)	2.1.4.03.01.001		di cui già impegnato *	0,00	0,00	0,00
	SCROCCARO Rag. Annalisa (10)(RISORSE UMANE)	1.01.04.01		di cui fondo pluriennale vincolato	0,00	0,00	0,00
				previsione di cassa	3.078,00		
52500	Oneri su stipendi a carico del Comune - servizio tributi ed entrate varie	1.01.02.01.000	0,00	previsione di competenza	24.761,51	24.761,51	24.761,51
	SCROCCARO Rag. Annalisa (10)(RISORSE UMANE)	2.1.4.02.01.001		di cui già impegnato *	0,00	0,00	0,00
	SCROCCARO Rag. Annalisa (10)(RISORSE UMANE)	1.01.04.01		di cui fondo pluriennale vincolato	0,00	0,00	0,00
				previsione di cassa	24.761,51		
52600	Progetto finalizzato ICI - compensi ai dipendenti	1.01.01.01.000	22.344,60	previsione di competenza	35.634,60	13.290,00	13.290,00
	SCROCCARO Rag. Annalisa (10)(RISORSE UMANE)	2.1.4.01.01.002		di cui già impegnato *	22.344,60	0,00	0,00
	SCROCCARO Rag. Annalisa (10)(RISORSE UMANE)	1.01.04.01		di cui fondo pluriennale vincolato	0,00	0,00	0,00
				previsione di cassa	35.634,60		
52601	Progetto finalizzato ICI - oneri su compensi	1.01.02.01.000	5.318,01	previsione di competenza	6.326,04	3.163,02	3.163,02
	SCROCCARO Rag. Annalisa (10)(RISORSE UMANE)	2.1.4.02.01.001		di cui già impegnato *	3.163,02	0,00	0,00
	SCROCCARO Rag. Annalisa (10)(RISORSE UMANE)	1.01.04.01		di cui fondo pluriennale vincolato	0,00	0,00	0,00
				previsione di cassa	8.481,03		
Totale Macroaggregato 101			27.662,61	previsione di competenza	160.597,04	132.939,42	132.939,42
				di cui già impegnato *	25.507,62	0,00	0,00
				di cui fondo pluriennale vincolato	0,00	0,00	0,00
				previsione di cassa	162.752,03		
Macroaggregato 103 Acquisto di beni e servizi							



BILANCIO DI PREVISIONE - CAPITOLI

COMUNE DI MARTELLAGO

SPESE

Esercizio: 2014

CAPITOLO	DENOMINAZIONE	PIANO DEI CONTI FINANZIARIO	RESIDUI PRESUNTI AL TERMINE DELL'ESERCIZIO PRECEDENTE QUELLO CUI SI RIFERISCE IL BILANCIO		PREVISIONI ANNO 2014	PREVISIONI ANNO 2015	PREVISIONI ANNO 2016
	RESPONSABILE DI SPESA	PIANO DEI CONTI ECONOMICO					
	RESPONSABILE DI SERVIZIO	Cod. Bilancio tuel 267					
4204	Altri beni di consumo - tributi ed entrate varie	1.03.01.02.000	0,00	previsione di competenza	500,00	1.000,00	1.000,00
	SCROCCARO Rag. Annalisa (16)(ECONOMATO)			di cui già impegnato *	0,00	0,00	0,00
	SCROCCARO Rag. Annalisa (16)(ECONOMATO)	1.01.04.02		di cui fondo pluriennale vincolato	0,00	0,00	0,00
				previsione di cassa	500,00		
56512	Manutenzioni hardware e software - servizio	1.03.02.19.000	0,00	previsione di competenza	20.300,00	22.500,00	22.500,00
	Tributi ed entrate varie			di cui già impegnato *	0,00	0,00	0,00
	RANZA dr. Giorgio (15)(C.E.D.)			di cui fondo pluriennale vincolato	0,00	0,00	0,00
	RANZA dr. Giorgio (15)(C.E.D.)	1.01.04.03		previsione di cassa	20.300,00		
57500	Spese per la riscossione dei tributi comunali - I.C.I./I.M.U. (RESIDUI PASSIVI)	1.03.02.16.000	85,46	previsione di competenza	7.000,00	0,00	0,00
	SCROCCARO Rag. Annalisa (11)(TRIBUTI ED ENTRATE VARIE)	2.1.2.01.14.999		di cui già impegnato *	0,00	0,00	0,00
	SCROCCARO Rag. Annalisa (11)(TRIBUTI ED ENTRATE VARIE)	1.01.04.03		di cui fondo pluriennale vincolato	0,00	0,00	0,00
				previsione di cassa	7.085,46		
57501	Spese per la riscossione dei tributi comunali - T.O.S.A.P	1.03.02.03.000	5.552,63	previsione di competenza	14.000,00	14.000,00	14.000,00
	SCROCCARO Rag. Annalisa (11)(TRIBUTI ED ENTRATE VARIE)	2.1.2.01.03.999		di cui già impegnato *	0,00	0,00	0,00
	SCROCCARO Rag. Annalisa (11)(TRIBUTI ED ENTRATE VARIE)	1.01.04.03		di cui fondo pluriennale vincolato	0,00	0,00	0,00
				previsione di cassa	19.552,63		
57502	Spese per la riscossione dei tributi comunali - imposta di pubblicita' e diritti pubbliche affissioni	1.03.02.03.000	1.900,04	previsione di competenza	16.000,00	16.000,00	16.000,00
	SCROCCARO Rag. Annalisa (11)(TRIBUTI ED ENTRATE VARIE)	2.1.2.01.03.999		di cui già impegnato *	0,00	0,00	0,00
	SCROCCARO Rag. Annalisa (11)(TRIBUTI ED ENTRATE VARIE)	1.01.04.03		di cui fondo pluriennale vincolato	0,00	0,00	0,00
				previsione di cassa	17.900,04		
57503	Spese per la riscossione dei tributi comunali	1.03.02.16.000	22.814,00	previsione di competenza	35.814,00	10.000,00	10.000,00
	SCROCCARO Rag. Annalisa (11)(TRIBUTI ED ENTRATE VARIE)	2.1.2.01.14.999		di cui già impegnato *	22.814,00	0,00	0,00
	SCROCCARO Rag. Annalisa (11)(TRIBUTI ED ENTRATE VARIE)	1.01.04.03		di cui fondo pluriennale vincolato	0,00	0,00	0,00
				previsione di cassa	35.814,00		
Totale Macroaggregato 103			30.352,13	previsione di competenza	93.614,00	63.500,00	63.500,00
				di cui già impegnato *	22.814,00	0,00	0,00
				di cui fondo pluriennale vincolato	0,00	0,00	0,00
				previsione di cassa	101.152,13		



BILANCIO DI PREVISIONE - CAPITOLI

COMUNE DI MARTELLAGO

SPESE

Esercizio: 2014

CAPITOLO	DENOMINAZIONE	PIANO DEI CONTI FINANZIARIO	RESIDUI PRESUNTI AL TERMINE DELL'ESERCIZIO PRECEDENTE QUELLO CUI SI RIFERISCE IL BILANCIO		PREVISIONI ANNO 2014	PREVISIONI ANNO 2015	PREVISIONI ANNO 2016
	RESPONSABILE DI SPESA	PIANO DEI CONTI ECONOMICO					
	RESPONSABILE DI SERVIZIO	Cod. Bilancio tuel 267					
Macroaggregato 104 Trasferimenti correnti							
58500	Spese di soccombenza nel contenzioso tributario - trasferimenti ad imprese private	1.04.03.99.000	0,00	previsione di competenza	0,00	0,00	0,00
	SCROCCARO Rag. Annalisa (11)(TRIBUTI ED ENTRATE VARIE)	2.3.1.03.99.001		di cui già impegnato *	0,00	0,00	0,00
	SCROCCARO Rag. Annalisa (11)(TRIBUTI ED ENTRATE VARIE)	1.01.04.05		di cui fondo pluriennale vincolato	0,00	0,00	0,00
				previsione di cassa	0,00		
62005	Contributo all'IFEL (ex ANCI-CNC) pari allo 0,8% del gettito ICI (RESIDUI PASSIVI)	1.04.01.02.000	0,00	previsione di competenza	0,00	0,00	0,00
	SCROCCARO Rag. Annalisa (11)(TRIBUTI ED ENTRATE VARIE)	2.3.1.01.01.010		di cui già impegnato *	0,00	0,00	0,00
	SCROCCARO Rag. Annalisa (11)(TRIBUTI ED ENTRATE VARIE)	1.01.04.05		di cui fondo pluriennale vincolato	0,00	0,00	0,00
				previsione di cassa	0,00		
62006	Contributo all'IFEL sui tributi comunali	1.04.01.01.000	0,00	previsione di competenza	500,00	300,00	300,00
	SCROCCARO Rag. Annalisa (11)(TRIBUTI ED ENTRATE VARIE)	2.3.1.01.01.999		di cui già impegnato *	0,00	0,00	0,00
	SCROCCARO Rag. Annalisa (11)(TRIBUTI ED ENTRATE VARIE)	1.01.04.05		di cui fondo pluriennale vincolato	0,00	0,00	0,00
				previsione di cassa	500,00		
Totale Macroaggregato 104			0,00	previsione di competenza	500,00	300,00	300,00
				di cui già impegnato *	0,00	0,00	0,00
				di cui fondo pluriennale vincolato	0,00	0,00	0,00
				previsione di cassa	500,00		
Macroaggregato 109 Rimborsi e poste correttive delle entrate							
60503	Rimborsi alle famiglie di tributi comunali	1.09.02.01.000	2.721,80	previsione di competenza	10.000,00	10.000,00	10.000,00
	SCROCCARO Rag. Annalisa (11)(TRIBUTI ED ENTRATE VARIE)	2.1.9.99.08.004		di cui già impegnato *	0,00	0,00	0,00
	SCROCCARO Rag. Annalisa (11)(TRIBUTI ED ENTRATE VARIE)	1.01.04.05		di cui fondo pluriennale vincolato	0,00	0,00	0,00
				previsione di cassa	12.721,80		
60504	Rimborsi alle imprese di tributi comunali	1.09.02.01.000	545,00	previsione di competenza	5.000,00	5.000,00	5.000,00
	SCROCCARO Rag. Annalisa (11)(TRIBUTI ED ENTRATE VARIE)	2.1.9.99.08.005		di cui già impegnato *	0,00	0,00	0,00
	SCROCCARO Rag. Annalisa (11)(TRIBUTI ED ENTRATE VARIE)	1.01.04.05		di cui fondo pluriennale vincolato	0,00	0,00	0,00
				previsione di cassa	5.545,00		



BILANCIO DI PREVISIONE - CAPITOLI

COMUNE DI MARTELLAGO

SPESE

Esercizio: 2014

CAPITOLO	DENOMINAZIONE	PIANO DEI CONTI FINANZIARIO	RESIDUI PRESUNTI AL TERMINE DELL'ESERCIZIO PRECEDENTE QUELLO CUI SI RIFERISCE IL BILANCIO		PREVISIONI ANNO 2014	PREVISIONI ANNO 2015	PREVISIONI ANNO 2016	
	RESPONSABILE DI SPESA	PIANO DEI CONTI ECONOMICO						
	RESPONSABILE DI SERVIZIO	Cod. Bilancio tuel 267						
Totale Macroaggregato 109				3.266,80	previsione di competenza	15.000,00	15.000,00	15.000,00
					<i>di cui già impegnato *</i>	0,00	0,00	0,00
					<i>di cui fondo pluriennale vincolato</i>	0,00	0,00	0,00
					previsione di cassa	18.266,80		
Macroaggregato 110 Altre spese correnti								
59000	Accantonamento per insoluti T.A.R.E.S. (RESIDUI PASSIVI)	1.10.01.99.000	50.000,00	previsione di competenza	0,00	0,00	0,00	
	SCROCCARO Rag. Annalisa (11)(TRIBUTI ED ENTRATE VARIE)	2.4.1.01.01.001		<i>di cui già impegnato *</i>	0,00	0,00	0,00	
	SCROCCARO Rag. Annalisa (11)(TRIBUTI ED ENTRATE VARIE)	1.01.08.10		<i>di cui fondo pluriennale vincolato</i>	0,00	0,00	0,00	
				previsione di cassa	50.000,00			
63500	Ammortamenti di esercizio - servizio tributi ed entrate varie	1.10.01.99.000	0,00	previsione di competenza	0,00	0,00	0,00	
	SCROCCARO Rag. Annalisa (16)(ECONOMATO)	1.01.04.09		<i>di cui già impegnato *</i>	0,00	0,00	0,00	
	SCROCCARO Rag. Annalisa (16)(ECONOMATO)			<i>di cui fondo pluriennale vincolato</i>	0,00	0,00	0,00	
				previsione di cassa	0,00			
Totale Macroaggregato 110				50.000,00	previsione di competenza	0,00	0,00	0,00
					<i>di cui già impegnato *</i>	0,00	0,00	0,00
					<i>di cui fondo pluriennale vincolato</i>	0,00	0,00	0,00
					previsione di cassa	50.000,00		
Totale Titolo 1				111.281,54	previsione di competenza	269.711,04	211.739,42	211.739,42
					<i>di cui già impegnato *</i>	48.321,62	0,00	0,00
					<i>di cui fondo pluriennale vincolato</i>	0,00	0,00	0,00
					previsione di cassa	332.670,96		
Titolo 2 Spese in conto capitale								
Macroaggregato 202 Investimenti fissi lordi e acquisto di terreni								
313500	Acquisto hardware - Tributi ed entrate varie	2.02.01.07.000	0,00	previsione di competenza	0,00	0,00	0,00	
	RANZA dr. Giorgio (15)(C.E.D.)			<i>di cui già impegnato *</i>	0,00	0,00	0,00	
	RANZA dr. Giorgio (15)(C.E.D.)	2.01.04.05		<i>di cui fondo pluriennale vincolato</i>	0,00	0,00	0,00	
				previsione di cassa	0,00			
313700	Mobili e arredi - servizio tributi ed entrate varie	2.02.01.03.000	0,00	previsione di competenza	0,00	0,00	0,00	
	SCROCCARO Rag. Annalisa (16)(ECONOMATO)	2.01.04.05		<i>di cui già impegnato *</i>	0,00	0,00	0,00	
	SCROCCARO Rag. Annalisa (16)(ECONOMATO)			<i>di cui fondo pluriennale vincolato</i>	0,00	0,00	0,00	
				previsione di cassa	0,00			



BILANCIO DI PREVISIONE - CAPITOLI

COMUNE DI MARTELLAGO

SPESE

Esercizio: 2014

CAPITOLO	DENOMINAZIONE	PIANO DEI CONTI FINANZIARIO	RESIDUI PRESUNTI AL TERMINE DELL'ESERCIZIO PRECEDENTE QUELLO CUI SI RIFERISCE IL BILANCIO		PREVISIONI ANNO 2014	PREVISIONI ANNO 2015	PREVISIONI ANNO 2016	
	RESPONSABILE DI SPESA	PIANO DEI CONTI ECONOMICO						
	RESPONSABILE DI SERVIZIO	Cod. Bilancio tuel 267						
Totale Macroaggregato 202				0,00	previsione di competenza	0,00	0,00	0,00
					<i>di cui già impegnato *</i>	0,00	0,00	0,00
					<i>di cui fondo pluriennale vincolato</i>	0,00	0,00	0,00
					previsione di cassa	0,00		
Totale Titolo 2				0,00	previsione di competenza	0,00	0,00	0,00
					<i>di cui già impegnato *</i>	0,00	0,00	0,00
					<i>di cui fondo pluriennale vincolato</i>	0,00	0,00	0,00
					previsione di cassa	0,00		
Totale Programma 4				111.281,54	previsione di competenza	269.711,04	211.739,42	211.739,42
					<i>di cui già impegnato *</i>	48.321,62	0,00	0,00
					<i>di cui fondo pluriennale vincolato</i>	0,00	0,00	0,00
					previsione di cassa	332.670,96		
Programma 5 Gestione dei beni demaniali e patrimoniali								
Titolo 1 Spese correnti								
Macroaggregato 103 Acquisto di beni e servizi								
212500	Ripristino patrimonio in seguito a sinistri	1.03.02.09.000	0,00	previsione di competenza	0,00	0,00	0,00	0,00
	CALLEGHER ing. Fabio	2.1.2.01.07.008		<i>di cui già impegnato *</i>	0,00	0,00	0,00	0,00
	(12)(MANUTENZIONE DEL PATRIMONIO)	1.01.05.03		<i>di cui fondo pluriennale vincolato</i>	0,00	0,00	0,00	0,00
	CALLEGHER ing. Fabio			previsione di cassa	0,00			
	(12)(MANUTENZIONE DEL PATRIMONIO)							
Totale Macroaggregato 103				0,00	previsione di competenza	0,00	0,00	0,00
					<i>di cui già impegnato *</i>	0,00	0,00	0,00
					<i>di cui fondo pluriennale vincolato</i>	0,00	0,00	0,00
					previsione di cassa	0,00		
Macroaggregato 104 Trasferimenti correnti								
5100	Risarcimento diretto a terzi per danni causati dal patrimonio comunale	1.04.02.05.000	0,00	previsione di competenza	0,00	0,00	0,00	0,00
	CALLEGHER ing. Fabio	2.3.1.02.99.999		<i>di cui già impegnato *</i>	0,00	0,00	0,00	0,00
	(12)(MANUTENZIONE DEL PATRIMONIO)	1.01.08.05		<i>di cui fondo pluriennale vincolato</i>	0,00	0,00	0,00	0,00
	CALLEGHER ing. Fabio			previsione di cassa	0,00			
	(12)(MANUTENZIONE DEL PATRIMONIO)							



BILANCIO DI PREVISIONE - CAPITOLI

COMUNE DI MARTELLAGO

SPESE

Esercizio: 2014

CAPITOLO	DENOMINAZIONE	PIANO DEI CONTI FINANZIARIO	RESIDUI PRESUNTI AL TERMINE DELL'ESERCIZIO PRECEDENTE QUELLO CUI SI RIFERISCE IL BILANCIO		PREVISIONI ANNO 2014	PREVISIONI ANNO 2015	PREVISIONI ANNO 2016	
	RESPONSABILE DI SPESA	PIANO DEI CONTI ECONOMICO						
	RESPONSABILE DI SERVIZIO	Cod. Bilancio tuel 267						
Totale Macroaggregato 104				0,00	previsione di competenza	0,00	0,00	0,00
					<i>di cui già impegnato *</i>	0,00	0,00	0,00
					<i>di cui fondo pluriennale vincolato</i>	0,00	0,00	0,00
					previsione di cassa	0,00		
Totale Titolo 1				0,00	previsione di competenza	0,00	0,00	0,00
					<i>di cui già impegnato *</i>	0,00	0,00	0,00
					<i>di cui fondo pluriennale vincolato</i>	0,00	0,00	0,00
					previsione di cassa	0,00		
Titolo 2 Spese in conto capitale								
Macroaggregato 202 Investimenti fissi lordi e acquisto di terreni								
305507	Mobili e arredi per locali di uso pubblico	2.02.01.03.000	1.143,38	previsione di competenza	0,00	0,00	0,00	
	SCROCCARO Rag. Annalisa (16)(ECONOMATO)			<i>di cui già impegnato *</i>	0,00	0,00	0,00	
	SCROCCARO Rag. Annalisa (16)(ECONOMATO)	2.10.04.05		<i>di cui fondo pluriennale vincolato</i>	0,00	0,00	0,00	
					previsione di cassa	1.143,38		
Totale Macroaggregato 202				1.143,38	previsione di competenza	0,00	0,00	0,00
					<i>di cui già impegnato *</i>	0,00	0,00	0,00
					<i>di cui fondo pluriennale vincolato</i>	0,00	0,00	0,00
					previsione di cassa	1.143,38		
Macroaggregato 205 Altre spese in conto capitale								
392000	Restituzione indennità non dovute per espropri Passante Autostradale di Mestre	2.05.99.99.000	0,00	previsione di competenza	0,00	0,00	0,00	
	CALLEGHER ing. Fabio (3)(LAVORI PUBBLICI ED ESPROPRI)			<i>di cui già impegnato *</i>	0,00	0,00	0,00	
	CALLEGHER ing. Fabio (3)(LAVORI PUBBLICI ED ESPROPRI)	2.01.05.07		<i>di cui fondo pluriennale vincolato</i>	0,00	0,00	0,00	
					previsione di cassa	0,00		
Totale Macroaggregato 205				0,00	previsione di competenza	0,00	0,00	0,00
					<i>di cui già impegnato *</i>	0,00	0,00	0,00
					<i>di cui fondo pluriennale vincolato</i>	0,00	0,00	0,00
					previsione di cassa	0,00		
Totale Titolo 2				1.143,38	previsione di competenza	0,00	0,00	0,00
					<i>di cui già impegnato *</i>	0,00	0,00	0,00
					<i>di cui fondo pluriennale vincolato</i>	0,00	0,00	0,00
					previsione di cassa	1.143,38		



BILANCIO DI PREVISIONE - CAPITOLI

COMUNE DI MARTELLAGO

SPESE

Esercizio: 2014

CAPITOLO	DENOMINAZIONE	PIANO DEI CONTI FINANZIARIO	RESIDUI PRESUNTI AL TERMINE DELL'ESERCIZIO PRECEDENTE QUELLO CUI SI RIFERISCE IL BILANCIO		PREVISIONI ANNO 2014	PREVISIONI ANNO 2015	PREVISIONI ANNO 2016
	RESPONSABILE DI SPESA	PIANO DEI CONTI ECONOMICO					
	RESPONSABILE DI SERVIZIO	Cod. Bilancio tuel 267					
Totale Programma 5			1.143,38	previsione di competenza	0,00	0,00	0,00
				<i>di cui già impegnato *</i>	0,00	0,00	0,00
				<i>di cui fondo pluriennale vincolato</i>	0,00	0,00	0,00
				previsione di cassa	1.143,38		
Programma 6 Ufficio tecnico							
Titolo 1 Spese correnti							
Macroaggregato 101 Redditi da lavoro dipendente							
176500	Stipendi - servizio LL.PP. ed espropri	1.01.01.01.000	2.840,51	previsione di competenza	128.726,75	125.886,24	125.886,24
	SCROCCARO Rag. Annalisa (10)(RISORSE UMANE)	2.1.4.01.01.001		<i>di cui già impegnato *</i>	2.840,51	0,00	0,00
	SCROCCARO Rag. Annalisa (10)(RISORSE UMANE)	1.01.06.01		<i>di cui fondo pluriennale vincolato</i>	0,00	0,00	0,00
				previsione di cassa	128.726,75		
176504	Assegni familiari - servizio LL.PP. ed espropri	1.01.02.02.000	0,00	previsione di competenza	184,00	184,00	184,00
	SCROCCARO Rag. Annalisa (10)(RISORSE UMANE)	2.1.4.03.01.001		<i>di cui già impegnato *</i>	0,00	0,00	0,00
	SCROCCARO Rag. Annalisa (10)(RISORSE UMANE)	1.01.06.01		<i>di cui fondo pluriennale vincolato</i>	0,00	0,00	0,00
				previsione di cassa	184,00		
177500	Oneri su stipendi a carico del Comune - servizio LL.PP. ed espropri	1.01.02.01.000	676,04	previsione di competenza	33.824,52	33.148,48	33.148,48
	SCROCCARO Rag. Annalisa (10)(RISORSE UMANE)	2.1.4.02.01.001		<i>di cui già impegnato *</i>	676,04	0,00	0,00
	SCROCCARO Rag. Annalisa (10)(RISORSE UMANE)	1.01.06.01		<i>di cui fondo pluriennale vincolato</i>	0,00	0,00	0,00
				previsione di cassa	33.824,52		
181501	Progettazione art. 92 D. Lgs. n. 163/2006 - Servizio lavori pubblici ed espropri	1.01.01.01.000	8.247,59	previsione di competenza	12.524,99	5.000,00	3.000,00
	CALLEGHER ing. Fabio (3)(LAVORI PUBBLICI ED ESPROPRI)	2.1.4.01.01.002		<i>di cui già impegnato *</i>	524,99	0,00	0,00
	CALLEGHER ing. Fabio (3)(LAVORI PUBBLICI ED ESPROPRI)	1.01.06.01		<i>di cui fondo pluriennale vincolato</i>	0,00	0,00	0,00
				previsione di cassa	20.247,59		
181502	Oneri previdenziali ed assistenziali su compensi progettazione art. 92 D. Lgs. n. 163/2006 - Servizio lavori pubblici ed espropri	1.01.02.01.000	2.205,68	previsione di competenza	3.068,97	1.500,00	1.000,00
	CALLEGHER ing. Fabio (3)(LAVORI PUBBLICI ED ESPROPRI)	2.1.4.02.01.001		<i>di cui già impegnato *</i>	68,97	0,00	0,00
	CALLEGHER ing. Fabio (3)(LAVORI PUBBLICI ED ESPROPRI)	1.01.06.01		<i>di cui fondo pluriennale vincolato</i>	0,00	0,00	0,00
				previsione di cassa	5.205,68		



BILANCIO DI PREVISIONE - CAPITOLI

COMUNE DI MARTELLAGO

SPESE

Esercizio: 2014

CAPITOLO	DENOMINAZIONE	PIANO DEI CONTI FINANZIARIO	RESIDUI PRESUNTI AL TERMINE DELL'ESERCIZIO PRECEDENTE QUELLO CUI SI RIFERISCE IL BILANCIO		PREVISIONI ANNO 2014	PREVISIONI ANNO 2015	PREVISIONI ANNO 2016
	RESPONSABILE DI SPESA	PIANO DEI CONTI ECONOMICO					
	RESPONSABILE DI SERVIZIO	Cod. Bilancio tuel 267					
181601	Progettazione art. 92 D. Lgs. n. 163/2006 - servizio manutenzione del patrimonio CALLEGHER ing. Fabio (12)(MANUTENZIONE DEL PATRIMONIO) CALLEGHER ing. Fabio (12)(MANUTENZIONE DEL PATRIMONIO)	1.01.01.01.000 2.1.4.01.01.002 1.01.06.01	2.138,64	previsione di competenza <i>di cui già impegnato *</i> <i>di cui fondo pluriennale vincolato</i> previsione di cassa	3.000,00 0,00 0,00 5.138,64	3.000,00 0,00 0,00	3.000,00 0,00 0,00
181602	Oneri previdenziali e assistenziali su compensi per progettazione art. 92 D. Lgs. n. 163/2006 - servizio manutenzione del patrimonio CALLEGHER ing. Fabio (12)(MANUTENZIONE DEL PATRIMONIO) CALLEGHER ing. Fabio (12)(MANUTENZIONE DEL PATRIMONIO)	1.01.02.01.000 2.1.4.02.01.001 1.01.06.01	557,25	previsione di competenza <i>di cui già impegnato *</i> <i>di cui fondo pluriennale vincolato</i> previsione di cassa	1.000,00 0,00 0,00 1.557,25	1.000,00 0,00 0,00	1.000,00 0,00 0,00
190501	Stipendi - servizio patrimonio e ambiente SCROCCARO Rag. Annalisa (10)(RISORSE UMANE) SCROCCARO Rag. Annalisa (10)(RISORSE UMANE)	1.01.01.01.000 2.1.4.01.01.001 1.01.06.01	0,00	previsione di competenza <i>di cui già impegnato *</i> <i>di cui fondo pluriennale vincolato</i> previsione di cassa	49.041,38 0,00 0,00 49.041,38	49.041,38 0,00 0,00	49.041,38 0,00 0,00
190504	Assegni familiari - servizio patrimonio e ambiente SCROCCARO Rag. Annalisa (10)(RISORSE UMANE) SCROCCARO Rag. Annalisa (10)(RISORSE UMANE)	1.01.02.02.000 2.1.4.03.01.001 1.01.06.01	0,00	previsione di competenza <i>di cui già impegnato *</i> <i>di cui fondo pluriennale vincolato</i> previsione di cassa	1.437,00 0,00 0,00 1.437,00	1.437,00 0,00 0,00	1.437,00 0,00 0,00
191501	Oneri su stipendi a carico del Comune - servizio patrimonio e ambiente SCROCCARO Rag. Annalisa (10)(RISORSE UMANE) SCROCCARO Rag. Annalisa (10)(RISORSE UMANE)	1.01.02.01.000 2.1.4.02.01.001 1.01.06.01	0,00	previsione di competenza <i>di cui già impegnato *</i> <i>di cui fondo pluriennale vincolato</i> previsione di cassa	13.085,28 0,00 0,00 13.085,28	13.085,28 0,00 0,00	13.085,28 0,00 0,00
203502	Stipendi - servizio manutenzione del patrimonio SCROCCARO Rag. Annalisa (10)(RISORSE UMANE) SCROCCARO Rag. Annalisa (10)(RISORSE UMANE)	1.01.01.01.000 2.1.4.01.01.001 1.01.06.01	0,00	previsione di competenza <i>di cui già impegnato *</i> <i>di cui fondo pluriennale vincolato</i> previsione di cassa	160.341,78 0,00 0,00 160.341,78	160.341,78 0,00 0,00	160.341,78 0,00 0,00



BILANCIO DI PREVISIONE - CAPITOLI

COMUNE DI MARTELLAGO

SPESE

Esercizio: 2014

CAPITOLO	DENOMINAZIONE	PIANO DEI CONTI FINANZIARIO	RESIDUI PRESUNTI AL TERMINE DELL'ESERCIZIO PRECEDENTE QUELLO CUI SI RIFERISCE IL BILANCIO		PREVISIONI ANNO 2014	PREVISIONI ANNO 2015	PREVISIONI ANNO 2016
	RESPONSABILE DI SPESA	PIANO DEI CONTI ECONOMICO					
	RESPONSABILE DI SERVIZIO	Cod. Bilancio tuel 267					
203504	Assegni familiari - servizio manutenzione del patrimonio SCROCCARO Rag. Annalisa (10)(RISORSE UMANE) SCROCCARO Rag. Annalisa (10)(RISORSE UMANE)	1.01.02.02.000 2.1.4.03.01.001 1.01.06.01	0,00	previsione di competenza di cui già impegnato * di cui fondo pluriennale vincolato previsione di cassa	1.968,00 0,00 0,00 1.968,00	1.968,00 0,00 0,00	1.968,00 0,00 0,00
204502	Oneri su stipendi a carico del Comune - servizio manutenzione del patrimonio SCROCCARO Rag. Annalisa (10)(RISORSE UMANE) SCROCCARO Rag. Annalisa (10)(RISORSE UMANE)	1.01.02.01.000 2.1.4.02.01.001 1.01.06.01	0,00	previsione di competenza di cui già impegnato * di cui fondo pluriennale vincolato previsione di cassa	45.144,35 0,00 0,00 45.144,35	45.144,35 0,00 0,00	45.144,35 0,00 0,00
238500	Stipendi - servizio edilizia privata SCROCCARO Rag. Annalisa (10)(RISORSE UMANE) SCROCCARO Rag. Annalisa (10)(RISORSE UMANE)	1.01.01.01.000 2.1.4.01.01.001 1.01.06.01	2.125,00	previsione di competenza di cui già impegnato * di cui fondo pluriennale vincolato previsione di cassa	100.918,90 2.125,00 0,00 100.918,90	98.793,90 0,00 0,00	98.793,90 0,00 0,00
238501	Oneri su stipendi a carico del Comune - servizio edilizia privata SCROCCARO Rag. Annalisa (10)(RISORSE UMANE) SCROCCARO Rag. Annalisa (10)(RISORSE UMANE)	1.01.02.01.000 2.1.4.02.01.001 1.01.06.01	505,75	previsione di competenza di cui già impegnato * di cui fondo pluriennale vincolato previsione di cassa	27.587,72 505,75 0,00 27.587,72	27.081,97 0,00 0,00	27.081,97 0,00 0,00
238502	Assegni familiari - servizio edilizia privata SCROCCARO Rag. Annalisa (10)(RISORSE UMANE) SCROCCARO Rag. Annalisa (10)(RISORSE UMANE)	1.01.02.02.000 1.01.06.01	0,00	previsione di competenza di cui già impegnato * di cui fondo pluriennale vincolato previsione di cassa	1.100,00 0,00 0,00 1.100,00	1.100,00 0,00 0,00	1.100,00 0,00 0,00
238503	Stipendi - servizio urbanistica e S.I.T. (RESIDUI PASSIVI) SCROCCARO Rag. Annalisa (10)(RISORSE UMANE) SCROCCARO Rag. Annalisa (10)(RISORSE UMANE)	1.01.01.01.000 2.1.4.01.01.001 1.01.06.01	1.875,00	previsione di competenza di cui già impegnato * di cui fondo pluriennale vincolato previsione di cassa	121.285,56 1.875,00 0,00 121.285,56	119.410,56 0,00 0,00	119.410,56 0,00 0,00
238504	Assegni familiari - servizio urbanistica e S.I.T. (RESIDUI PASSIVI) SCROCCARO Rag. Annalisa (10)(RISORSE UMANE) SCROCCARO Rag. Annalisa (10)(RISORSE UMANE)	1.01.02.02.000 2.1.4.03.01.001 1.01.06.01	0,00	previsione di competenza di cui già impegnato * di cui fondo pluriennale vincolato previsione di cassa	455,00 0,00 0,00 455,00	455,00 0,00 0,00	455,00 0,00 0,00



BILANCIO DI PREVISIONE - CAPITOLI

COMUNE DI MARTELLAGO

SPESE

Esercizio: 2014

CAPITOLO	DENOMINAZIONE	PIANO DEI CONTI FINANZIARIO	RESIDUI PRESUNTI AL TERMINE DELL'ESERCIZIO PRECEDENTE QUELLO CUI SI RIFERISCE IL BILANCIO		PREVISIONI ANNO 2014	PREVISIONI ANNO 2015	PREVISIONI ANNO 2016
	RESPONSABILE DI SPESA	PIANO DEI CONTI ECONOMICO					
	RESPONSABILE DI SERVIZIO	Cod. Bilancio tuel 267					
239503	Oneri su stipendi a carico del Comune - servizio urbanistica e S.I.T. (RESIDUI PASSIVI)	1.01.02.01.000 2.1.4.02.01.001	446,25	previsione di competenza <i>di cui già impegnato *</i>	32.448,08 446,25	32.001,83 0,00	32.001,83 0,00
	SCROCCARO Rag. Annalisa (10)(RISORSE UMANE)	1.01.06.01		<i>di cui fondo pluriennale vincolato</i>	0,00	0,00	0,00
	SCROCCARO Rag. Annalisa (10)(RISORSE UMANE)			previsione di cassa	32.448,08		
244501	Progettazione art. 92 D. Lgs. n. 163/2006 - servizio Urbanistica e S.I.T.	1.01.01.01.000 2.1.4.01.01.002	26.675,90	previsione di competenza <i>di cui già impegnato *</i>	26.675,90 26.675,90	0,00 0,00	0,00 0,00
	ROSSATO arch. Nadia (18)(URBANISTICA E S.I.T.)	1.01.06.01		<i>di cui fondo pluriennale vincolato</i>	0,00	0,00	0,00
	ROSSATO arch. Nadia (18)(URBANISTICA E S.I.T.)			previsione di cassa	26.675,90		
244502	Oneri previdenziali e assistenziali su compensi per progettazione art. 92 D. Lgs. n. 163/2006 - servizio Urbanistica e S.I.T.	1.01.02.01.000 2.1.4.02.01.001	7.020,58	previsione di competenza <i>di cui già impegnato *</i>	7.006,11 7.006,11	0,00 0,00	0,00 0,00
	ROSSATO arch. Nadia (18)(URBANISTICA E S.I.T.)	1.01.06.01		<i>di cui fondo pluriennale vincolato</i>	0,00	0,00	0,00
	ROSSATO arch. Nadia (18)(URBANISTICA E S.I.T.)			previsione di cassa	7.020,58		
Totale Macroaggregato 101			55.314,19	previsione di competenza <i>di cui già impegnato *</i> <i>di cui fondo pluriennale vincolato</i> previsione di cassa	770.824,29 42.744,52 0,00 783.393,96	719.579,77 0,00 0,00	717.079,77 0,00 0,00
Macroaggregato 102 Imposte e tasse a carico dell'ente							
189000	Imposte, tasse, canoni e contributi a carico del Comune	1.02.01.99.000 2.1.9.01.01.999	2.430,00	previsione di competenza <i>di cui già impegnato *</i>	61.000,00 0,00	62.000,00 0,00	63.000,00 0,00
	CALLEGHER ing. Fabio (17)(PATRIMONIO E AMBIENTE)	1.01.05.07		<i>di cui fondo pluriennale vincolato</i>	0,00	0,00	0,00
	CALLEGHER ing. Fabio (17)(PATRIMONIO E AMBIENTE)			previsione di cassa	63.430,00		
Totale Macroaggregato 102			2.430,00	previsione di competenza <i>di cui già impegnato *</i> <i>di cui fondo pluriennale vincolato</i> previsione di cassa	61.000,00 0,00 0,00 63.430,00	62.000,00 0,00 0,00	63.000,00 0,00 0,00
Macroaggregato 103 Acquisto di beni e servizi							



BILANCIO DI PREVISIONE - CAPITOLI

COMUNE DI MARTELLAGO

SPESE

Esercizio: 2014

CAPITOLO	DENOMINAZIONE	PIANO DEI CONTI FINANZIARIO	RESIDUI PRESUNTI AL TERMINE DELL'ESERCIZIO PRECEDENTE QUELLO CUI SI RIFERISCE IL BILANCIO		PREVISIONI ANNO 2014	PREVISIONI ANNO 2015	PREVISIONI ANNO 2016
	RESPONSABILE DI SPESA	PIANO DEI CONTI ECONOMICO					
	RESPONSABILE DI SERVIZIO	Cod. Bilancio tuel 267					
4201	Altri beni di consumo - uffici tecnici	1.03.01.02.000	0,00	previsione di competenza	10.000,00	24.000,00	24.000,00
	SCROCCARO Rag. Annalisa (16)(ECONOMATO)			di cui già impegnato *	0,00	0,00	0,00
	SCROCCARO Rag. Annalisa (16)(ECONOMATO)	1.01.06.02		di cui fondo pluriennale vincolato	0,00	0,00	0,00
				previsione di cassa	10.000,00		
148501	Condominio Le Betulle sede della Biblioteca Civica - spese condominiali	1.03.02.16.000	0,00	previsione di competenza	300,00	350,00	400,00
	CALLEGHER ing. Fabio (17)(PATRIMONIO E AMBIENTE)	2.1.2.01.14.999		di cui già impegnato *	0,00	0,00	0,00
	CALLEGHER ing. Fabio (17)(PATRIMONIO E AMBIENTE)	1.05.01.03		di cui fondo pluriennale vincolato	0,00	0,00	0,00
				previsione di cassa	300,00		
181000	Salvaguardia e recupero ambientale del territorio opere abusive (art. 2 c. 46, legge 662/96)	1.03.02.99.000	0,00	previsione di competenza	0,00	0,00	0,00
	CALLEGHER ing. Fabio (3)(LAVORI PUBBLICI ED ESPROPRI)	2.1.2.01.99.999		di cui già impegnato *	0,00	0,00	0,00
	CALLEGHER ing. Fabio (3)(LAVORI PUBBLICI ED ESPROPRI)	1.09.01.03		di cui fondo pluriennale vincolato	0,00	0,00	0,00
				previsione di cassa	0,00		
181500	Incarichi professionali per prestazioni di servizi - servizio lavori pubblici ed espropri **PARZIALMENTE RILEVANTE AI FINI IVA**	1.03.02.11.000	13.606,00	previsione di competenza	9.735,54	5.000,00	5.000,00
	CALLEGHER ing. Fabio (3)(LAVORI PUBBLICI ED ESPROPRI)	2.1.2.01.09.999		di cui già impegnato *	4.735,54	0,00	0,00
	CALLEGHER ing. Fabio (3)(LAVORI PUBBLICI ED ESPROPRI)	1.01.06.03		di cui fondo pluriennale vincolato	0,00	0,00	0,00
				previsione di cassa	18.606,00		
182000	Adempimenti D.Lgs. n. 81/08 - prestazioni di servizi	1.03.02.04.000	8.706,55	previsione di competenza	10.000,00	10.000,00	10.000,00
	CALLEGHER ing. Fabio (12)(MANUTENZIONE DEL PATRIMONIO)	2.1.2.01.04.003		di cui già impegnato *	0,00	0,00	0,00
	CALLEGHER ing. Fabio (12)(MANUTENZIONE DEL PATRIMONIO)	1.09.01.03		di cui fondo pluriennale vincolato	0,00	0,00	0,00
				previsione di cassa	18.706,55		
182001	Adempimenti D.Lgs. n. 81/08 - acquisto beni	1.03.01.02.000	2.993,37	previsione di competenza	5.000,00	5.000,00	5.000,00
	CALLEGHER ing. Fabio (12)(MANUTENZIONE DEL PATRIMONIO)	2.1.1.01.02.003		di cui già impegnato *	0,00	0,00	0,00
	CALLEGHER ing. Fabio (12)(MANUTENZIONE DEL PATRIMONIO)	1.09.01.02		di cui fondo pluriennale vincolato	0,00	0,00	0,00
				previsione di cassa	7.993,37		



BILANCIO DI PREVISIONE - CAPITOLI

COMUNE DI MARTELLAGO

SPESE

Esercizio: 2014

CAPITOLO	DENOMINAZIONE	PIANO DEI CONTI FINANZIARIO	RESIDUI PRESUNTI AL TERMINE DELL'ESERCIZIO PRECEDENTE QUELLO CUI SI RIFERISCE IL BILANCIO		PREVISIONI ANNO 2014	PREVISIONI ANNO 2015	PREVISIONI ANNO 2016
	RESPONSABILE DI SPESA	PIANO DEI CONTI ECONOMICO					
	RESPONSABILE DI SERVIZIO	Cod. Bilancio tuel 267					
182500	Pubblicazioni G.U., B.U.R., compensi agli UUGG, diritti, notifiche, ecc. <i>CALLEGHER ing. Fabio (3)(LAVORI PUBBLICI ED ESPROPRI)</i> <i>CALLEGHER ing. Fabio (3)(LAVORI PUBBLICI ED ESPROPRI)</i>	1.03.02.17.000 2.1.2.01.15.999 1.01.06.03	648,00	previsione di competenza <i>di cui già impegnato *</i> <i>di cui fondo pluriennale vincolato</i> previsione di cassa	3.500,00 0,00 0,00 4.148,00	3.500,00 0,00 0,00	3.500,00 0,00 0,00
183512	Manutenzioni hardware e software - servizio LL.PP. ed espropri <i>RANZA dr. Giorgio (15)(C.E.D.)</i> <i>RANZA dr. Giorgio (15)(C.E.D.)</i>	1.03.02.19.000 1.01.06.03	58,56	previsione di competenza <i>di cui già impegnato *</i> <i>di cui fondo pluriennale vincolato</i> previsione di cassa	300,00 0,00 0,00 358,56	300,00 0,00 0,00	300,00 0,00 0,00
184200	Fondo per la classificazione, risanamento e bonifica acustica L.R. n. 21/1999, art. 9 (30% del cap E 54500) <i>CALLEGHER ing. Fabio (17)(PATRIMONIO E AMBIENTE)</i> <i>CALLEGHER ing. Fabio (17)(PATRIMONIO E AMBIENTE)</i>	1.03.02.99.000 2.1.2.01.99.999 1.09.01.03	0,00	previsione di competenza <i>di cui già impegnato *</i> <i>di cui fondo pluriennale vincolato</i> previsione di cassa	0,00 0,00 0,00 0,00	0,00 0,00 0,00	0,00 0,00 0,00
186000	Gettoni di presenza ai componenti la Commissione Comunale Pubblici Spettacoli (cap. E 28200) <i>CALLEGHER ing. Fabio (3)(LAVORI PUBBLICI ED ESPROPRI)</i> <i>CALLEGHER ing. Fabio (3)(LAVORI PUBBLICI ED ESPROPRI)</i>	1.03.02.99.000 2.1.2.01.99.005 1.01.06.03	0,00	previsione di competenza <i>di cui già impegnato *</i> <i>di cui fondo pluriennale vincolato</i> previsione di cassa	1.000,00 0,00 0,00 1.000,00	1.000,00 0,00 0,00	1.000,00 0,00 0,00
195512	Manutenzioni hardware e software - servizio Patrimonio e ambiente <i>RANZA dr. Giorgio (15)(C.E.D.)</i> <i>RANZA dr. Giorgio (15)(C.E.D.)</i>	1.03.02.19.000 1.01.06.03	0,00	previsione di competenza <i>di cui già impegnato *</i> <i>di cui fondo pluriennale vincolato</i> previsione di cassa	0,00 0,00 0,00 0,00	0,00 0,00 0,00	0,00 0,00 0,00
208501	Manutenzione di immobili e impianti - acquisto materiali e attrezzature - gestione beni demaniali e patrim. <i>CALLEGHER ing. Fabio (12)(MANUTENZIONE DEL PATRIMONIO)</i> <i>CALLEGHER ing. Fabio (12)(MANUTENZIONE DEL PATRIMONIO)</i>	1.03.01.02.000 2.1.1.01.02.999 1.01.05.02	1.103,44	previsione di competenza <i>di cui già impegnato *</i> <i>di cui fondo pluriennale vincolato</i> previsione di cassa	3.000,00 0,00 0,00 4.103,44	3.000,00 0,00 0,00	3.000,00 0,00 0,00



BILANCIO DI PREVISIONE - CAPITOLI

COMUNE DI MARTELLAGO

SPESE

Esercizio: 2014

CAPITOLO	DENOMINAZIONE	PIANO DEI CONTI FINANZIARIO	RESIDUI PRESUNTI AL TERMINE DELL'ESERCIZIO PRECEDENTE QUELLO CUI SI RIFERISCE IL BILANCIO		PREVISIONI ANNO 2014	PREVISIONI ANNO 2015	PREVISIONI ANNO 2016
	RESPONSABILE DI SPESA	PIANO DEI CONTI ECONOMICO					
	RESPONSABILE DI SERVIZIO	Cod. Bilancio tuel 267					
208512	Manutenzioni hardware e software - gestione beni demaniali e patrimoniali, cimiteri, fognature, verde pubblico RANZA dr. Giorgio (15)(C.E.D.) RANZA dr. Giorgio (15)(C.E.D.)	1.03.02.19.000 1.01.06.03	0,00	previsione di competenza <i>di cui già impegnato *</i> <i>di cui fondo pluriennale vincolato</i> previsione di cassa	1.400,00 0,00 0,00 1.400,00	1.400,00 0,00 0,00	1.400,00 0,00 0,00
210501	Manutenzione automezzi ed attrezzature - gestione beni demaniali e patrimoniali CALLEGHER ing. Fabio (12)(MANUTENZIONE DEL PATRIMONIO) CALLEGHER ing. Fabio (12)(MANUTENZIONE DEL PATRIMONIO)	1.03.02.09.000 2.1.2.01.07.001 1.01.05.03	0,00	previsione di competenza <i>di cui già impegnato *</i> <i>di cui fondo pluriennale vincolato</i> previsione di cassa	0,00 0,00 0,00 0,00	0,00 0,00 0,00	0,00 0,00 0,00
211500	Noleggio mezzi d'opera e attrezzature **PARZIALMENTE RILEVANTE AI FINI IVA** CALLEGHER ing. Fabio (12)(MANUTENZIONE DEL PATRIMONIO) CALLEGHER ing. Fabio (12)(MANUTENZIONE DEL PATRIMONIO)	1.03.02.07.000 2.1.3.01.06.001 1.01.05.04	20.000,00	previsione di competenza <i>di cui già impegnato *</i> <i>di cui fondo pluriennale vincolato</i> previsione di cassa	20.000,00 0,00 0,00 40.000,00	20.000,00 0,00 0,00	20.000,00 0,00 0,00
213502	Verifiche obbligatorie ***PARZIALMENTE RILEVANTE AI FINI IVA*** (RESIDUI PASSIVI) CALLEGHER ing. Fabio (12)(MANUTENZIONE DEL PATRIMONIO) CALLEGHER ing. Fabio (12)(MANUTENZIONE DEL PATRIMONIO)	1.03.02.99.000 2.1.2.01.99.999 1.01.05.03	68.412,05	previsione di competenza <i>di cui già impegnato *</i> <i>di cui fondo pluriennale vincolato</i> previsione di cassa	110.000,00 0,00 0,00 178.412,05	110.000,00 0,00 0,00	110.000,00 0,00 0,00
213503	Verifiche obbligatorie ***PARZIALMENTE RILEVANTE AI FINI IVA*** CALLEGHER ing. Fabio (12)(MANUTENZIONE DEL PATRIMONIO) CALLEGHER ing. Fabio (12)(MANUTENZIONE DEL PATRIMONIO)	1.03.02.09.000 1.01.05.03	0,00	previsione di competenza <i>di cui già impegnato *</i> <i>di cui fondo pluriennale vincolato</i> previsione di cassa	0,00 0,00 0,00 0,00	0,00 0,00 0,00	0,00 0,00 0,00
222500	Spese per il vestiario - servizio manutenzione del patrimonio (RESIDUI PASSIVI) SCROCCARO Rag. Annalisa (16)(ECONOMATO) SCROCCARO Rag. Annalisa (16)(ECONOMATO)	1.03.01.02.000 1.01.06.02	3.936,34	previsione di competenza <i>di cui già impegnato *</i> <i>di cui fondo pluriennale vincolato</i> previsione di cassa	0,00 0,00 0,00 3.936,34	0,00 0,00 0,00	0,00 0,00 0,00



BILANCIO DI PREVISIONE - CAPITOLI

COMUNE DI MARTELLAGO

SPESE

Esercizio: 2014

CAPITOLO	DENOMINAZIONE	PIANO DEI CONTI FINANZIARIO	RESIDUI PRESUNTI AL TERMINE DELL'ESERCIZIO PRECEDENTE QUELLO CUI SI RIFERISCE IL BILANCIO		PREVISIONI ANNO 2014	PREVISIONI ANNO 2015	PREVISIONI ANNO 2016
	RESPONSABILE DI SPESA	PIANO DEI CONTI ECONOMICO					
	RESPONSABILE DI SERVIZIO	Cod. Bilancio tuel 267					
243512	Manutenzioni hardware e software - servizio Urbanistica e S.I.T. (RESIDUI PASSIVI) RANZA dr. Giorgio (15)(C.E.D.) RANZA dr. Giorgio (15)(C.E.D.)	1.03.02.19.000 1.01.06.03	0,00	previsione di competenza di cui già impegnato * di cui fondo pluriennale vincolato previsione di cassa	2.000,00 0,00 0,00 2.000,00	2.000,00 0,00 0,00 0,00	2.000,00 0,00 0,00 0,00
243612	Manutenzioni hardware e software - servizio Edilizia Privata RANZA dr. Giorgio (15)(C.E.D.) RANZA dr. Giorgio (15)(C.E.D.)	1.03.02.19.000 1.01.06.03	0,00	previsione di competenza di cui già impegnato * di cui fondo pluriennale vincolato previsione di cassa	2.000,00 0,00 0,00 2.000,00	2.000,00 0,00 0,00 0,00	2.000,00 0,00 0,00 0,00
244500	Gettoni di presenza per commissione edilizia comunale e commissioni varie CORO' geom. Denis (4)(EDILIZIA PRIVATA) CORO' geom. Denis (4)(EDILIZIA PRIVATA)	1.03.02.99.000 2.1.2.01.99.005 1.01.06.03	1.442,93	previsione di competenza di cui già impegnato * di cui fondo pluriennale vincolato previsione di cassa	2.500,00 0,00 0,00 3.942,93	2.500,00 0,00 0,00 0,00	2.500,00 0,00 0,00 0,00
244510	Manutenzione ordinaria e riparazioni - uffici tecnici CALLEGHER ing. Fabio (12)(MANUTENZIONE DEL PATRIMONIO) CALLEGHER ing. Fabio (12)(MANUTENZIONE DEL PATRIMONIO)	1.03.02.09.000 2.1.2.01.07.008 1.01.06.03	0,00	previsione di competenza di cui già impegnato * di cui fondo pluriennale vincolato previsione di cassa	0,00 0,00 0,00 0,00	0,00 0,00 0,00 0,00	0,00 0,00 0,00 0,00
245500	Incarichi professionali per prestazioni di servizi - servizio urbanistica e S.I.T. (RESIDUI PASSIVI) ROSSATO arch. Nadia (18)(URBANISTICA E S.I.T.) ROSSATO arch. Nadia (18)(URBANISTICA E S.I.T.)	1.03.02.11.000 2.1.2.01.09.999 1.01.06.03	19.029,20	previsione di competenza di cui già impegnato * di cui fondo pluriennale vincolato previsione di cassa	4.200,00 4.200,00 0,00 19.029,20	5.000,00 0,00 0,00 0,00	0,00 0,00 0,00 0,00
247500	Presentazione del PAT/PI - prestazioni di servizi (RESIDUI PASSIVI) ROSSATO arch. Nadia (18)(URBANISTICA E S.I.T.) ROSSATO arch. Nadia (18)(URBANISTICA E S.I.T.)	1.03.02.11.000 2.1.2.01.09.999 1.01.06.03	0,00	previsione di competenza di cui già impegnato * di cui fondo pluriennale vincolato previsione di cassa	700,00 0,00 0,00 700,00	700,00 0,00 0,00 0,00	700,00 0,00 0,00 0,00
344500	Acquisto materiali per manutenzione ordinaria patrimonio CALLEGHER ing. Fabio (12)(MANUTENZIONE DEL PATRIMONIO) CALLEGHER ing. Fabio (12)(MANUTENZIONE DEL PATRIMONIO)	1.03.01.02.000 2.1.1.01.02.999 1.01.05.02	28.283,23	previsione di competenza di cui già impegnato * di cui fondo pluriennale vincolato previsione di cassa	50.000,00 0,00 0,00 78.283,23	50.000,00 0,00 0,00 0,00	50.000,00 0,00 0,00 0,00



BILANCIO DI PREVISIONE - CAPITOLI

COMUNE DI MARTELLAGO

SPESE

Esercizio: 2014

CAPITOLO	DENOMINAZIONE	PIANO DEI CONTI FINANZIARIO	RESIDUI PRESUNTI AL TERMINE DELL'ESERCIZIO PRECEDENTE QUELLO CUI SI RIFERISCE IL BILANCIO		PREVISIONI ANNO 2014	PREVISIONI ANNO 2015	PREVISIONI ANNO 2016
	RESPONSABILE DI SPESA	PIANO DEI CONTI ECONOMICO					
	RESPONSABILE DI SERVIZIO	Cod. Bilancio tuel 267					
344501	Manutenzione ordinaria patrimonio - prestazioni di servizi (q.p. finanziato da cap. E 67000/67007) CALLEGHER ing. Fabio (12)(MANUTENZIONE DEL PATRIMONIO) CALLEGHER ing. Fabio (12)(MANUTENZIONE DEL PATRIMONIO)	1.03.02.09.000 2.1.2.01.07.008 1.01.05.03	184.620,96	previsione di competenza <i>di cui già impegnato *</i> <i>di cui fondo pluriennale vincolato</i> previsione di cassa	400.000,00 0,00 0,00 584.620,96	400.000,00 0,00 0,00	410.000,00 0,00 0,00
Totale Macroaggregato 103			352.840,63	previsione di competenza <i>di cui già impegnato *</i> <i>di cui fondo pluriennale vincolato</i> previsione di cassa	635.635,54 8.935,54 0,00 979.540,63	645.750,00 0,00 0,00	650.800,00 0,00 0,00
Macroaggregato 104 Trasferimenti correnti							
185200	Riversamento allo Stato delle sanzioni per violazioni L. n. 447/1995 inquinamento acustico (70% del cap E 54500) CALLEGHER ing. Fabio (17)(PATRIMONIO E AMBIENTE) CALLEGHER ing. Fabio (17)(PATRIMONIO E AMBIENTE)	1.04.01.01.000 2.3.1.01.01.001 1.09.01.05	0,00	previsione di competenza <i>di cui già impegnato *</i> <i>di cui fondo pluriennale vincolato</i> previsione di cassa	0,00 0,00 0,00 0,00	0,00 0,00 0,00	0,00 0,00 0,00
Totale Macroaggregato 104			0,00	previsione di competenza <i>di cui già impegnato *</i> <i>di cui fondo pluriennale vincolato</i> previsione di cassa	0,00 0,00 0,00 0,00	0,00 0,00 0,00	0,00 0,00 0,00
Macroaggregato 107 Interessi passivi							
186501	Interessi passivi per mutui ed indebitamenti patrimoniali - lavori pubblici, edilizia residenziale pubblica e trasporti pubbl. locali - CASSA DDPP SPA E MEF SCROCCARO Rag. Annalisa (2)(CONTABILITA') SCROCCARO Rag. Annalisa (2)(CONTABILITA')	1.07.05.04.000 3.1.1.03.01.003 1.01.05.06	0,00	previsione di competenza <i>di cui già impegnato *</i> <i>di cui fondo pluriennale vincolato</i> previsione di cassa	1.104,70 0,00 0,00 1.104,70	487,92 0,00 0,00	0,00 0,00 0,00
Totale Macroaggregato 107			0,00	previsione di competenza <i>di cui già impegnato *</i> <i>di cui fondo pluriennale vincolato</i> previsione di cassa	1.104,70 0,00 0,00 1.104,70	487,92 0,00 0,00	0,00 0,00 0,00
Macroaggregato 109 Rimborsi e poste correttive delle entrate							



BILANCIO DI PREVISIONE - CAPITOLI

COMUNE DI MARTELLAGO

SPESE

Esercizio: 2014

CAPITOLO	DENOMINAZIONE	PIANO DEI CONTI FINANZIARIO	RESIDUI PRESUNTI AL TERMINE DELL'ESERCIZIO PRECEDENTE QUELLO CUI SI RIFERISCE IL BILANCIO		PREVISIONI ANNO 2014	PREVISIONI ANNO 2015	PREVISIONI ANNO 2016
	RESPONSABILE DI SPESA	PIANO DEI CONTI ECONOMICO					
	RESPONSABILE DI SERVIZIO	Cod. Bilancio tuel 267					
248500	Rimborso entrate e proventi diversi - servizio edilizia privata	1.09.99.04.000	0,00	previsione di competenza	500,00	500,00	500,00
	CORO' geom. Denis (4)(EDILIZIA PRIVATA)	2.1.9.99.08.004		di cui già impegnato *	0,00	0,00	0,00
	CORO' geom. Denis (4)(EDILIZIA PRIVATA)	1.01.06.05		di cui fondo pluriennale vincolato	0,00	0,00	0,00
				previsione di cassa	500,00		
248501	Rimborso entrate a privati - servizio Urbanistica e S.I.T. (RESIDUI PASSIVI)	1.09.99.04.000	0,00	previsione di competenza	0,00	0,00	0,00
	ROSSATO arch. Nadia (18)(URBANISTICA E S.I.T.)	2.1.9.99.08.004		di cui già impegnato *	0,00	0,00	0,00
	ROSSATO arch. Nadia (18)(URBANISTICA E S.I.T.)	1.01.06.05		di cui fondo pluriennale vincolato	0,00	0,00	0,00
				previsione di cassa	0,00		
344503	Restituzione contributi per permesso di costruire a imprese	1.09.99.05.000	0,00	previsione di competenza	5.000,00	5.000,00	5.000,00
	CORO' geom. Denis (4)(EDILIZIA PRIVATA)	2.1.9.99.08.005		di cui già impegnato *	0,00	0,00	0,00
	CORO' geom. Denis (4)(EDILIZIA PRIVATA)	1.01.06.05		di cui fondo pluriennale vincolato	0,00	0,00	0,00
				previsione di cassa	5.000,00		
344599	Restituzione contributi per permesso di costruire a privati	1.09.99.04.000	0,00	previsione di competenza	35.000,00	5.000,00	5.000,00
	CORO' geom. Denis (4)(EDILIZIA PRIVATA)	2.1.9.99.08.004		di cui già impegnato *	0,00	0,00	0,00
	CORO' geom. Denis (4)(EDILIZIA PRIVATA)	1.01.06.05		di cui fondo pluriennale vincolato	0,00	0,00	0,00
				previsione di cassa	35.000,00		
Totale Macroaggregato 109			0,00	previsione di competenza	40.500,00	10.500,00	10.500,00
				di cui già impegnato *	0,00	0,00	0,00
				di cui fondo pluriennale vincolato	0,00	0,00	0,00
				previsione di cassa	40.500,00		
Macroaggregato 110 Altre spese correnti							
189500	Ammortamenti di esercizio - servizio LL.PP. ed espropri	1.10.01.99.000	0,00	previsione di competenza	0,00	0,00	0,00
	SCROCCARO Rag. Annalisa (16)(ECONOMATO)	1.01.06.09		di cui già impegnato *	0,00	0,00	0,00
	SCROCCARO Rag. Annalisa (16)(ECONOMATO)			di cui fondo pluriennale vincolato	0,00	0,00	0,00
				previsione di cassa	0,00		
202500	Ammortamenti di esercizio - servizio patrimonio e ambiente	1.10.01.99.000	0,00	previsione di competenza	0,00	0,00	0,00
	SCROCCARO Rag. Annalisa (16)(ECONOMATO)	1.01.06.09		di cui già impegnato *	0,00	0,00	0,00
	SCROCCARO Rag. Annalisa (16)(ECONOMATO)			di cui fondo pluriennale vincolato	0,00	0,00	0,00
				previsione di cassa	0,00		



BILANCIO DI PREVISIONE - CAPITOLI

COMUNE DI MARTELLAGO

SPESE

Esercizio: 2014

CAPITOLO	DENOMINAZIONE	PIANO DEI CONTI FINANZIARIO	RESIDUI PRESUNTI AL TERMINE DELL'ESERCIZIO PRECEDENTE QUELLO CUI SI RIFERISCE IL BILANCIO		PREVISIONI ANNO 2014	PREVISIONI ANNO 2015	PREVISIONI ANNO 2016
	RESPONSABILE DI SPESA	PIANO DEI CONTI ECONOMICO					
	RESPONSABILE DI SERVIZIO	Cod. Bilancio tuel 267					
229500	Ammortamenti di esercizio - servizio gestione dei beni demaniali e patrimoniali SCROCCARO Rag. Annalisa (16)(ECONOMATO)	1.10.01.99.000	0,00	previsione di competenza	0,00	0,00	0,00
				di cui già impegnato *	0,00	0,00	0,00
		1.01.06.09		di cui fondo pluriennale vincolato	0,00	0,00	0,00
	SCROCCARO Rag. Annalisa (16)(ECONOMATO)			previsione di cassa	0,00		
249500	Ammortamenti di esercizio - servizi edilizia privata ed urbanistica e S.I.T. (RESIDUI PASSIVI) SCROCCARO Rag. Annalisa (16)(ECONOMATO)	1.10.01.99.000	0,00	previsione di competenza	0,00	0,00	0,00
				di cui già impegnato *	0,00	0,00	0,00
		1.01.06.09		di cui fondo pluriennale vincolato	0,00	0,00	0,00
	SCROCCARO Rag. Annalisa (16)(ECONOMATO)			previsione di cassa	0,00		
Totale Macroaggregato 110			0,00	previsione di competenza	0,00	0,00	0,00
				di cui già impegnato *	0,00	0,00	0,00
				di cui fondo pluriennale vincolato	0,00	0,00	0,00
				previsione di cassa	0,00		
Totale Titolo 1			410.584,82	previsione di competenza	1.509.064,53	1.438.317,69	1.441.379,77
				di cui già impegnato *	51.680,06	0,00	0,00
				di cui fondo pluriennale vincolato	0,00	0,00	0,00
				previsione di cassa	1.867.969,29		
Titolo 2 Spese in conto capitale							
Macroaggregato 202 Investimenti fissi lordi e acquisto di terreni							
301500	Manutenzione straordinaria patrimonio comunale e lavori urgenti CALLEGHER ing. Fabio (12)(MANUTENZIONE DEL PATRIMONIO)	2.02.01.09.000	41.781,68	previsione di competenza	0,00	0,00	0,00
				di cui già impegnato *	0,00	0,00	0,00
		2.01.05.01		di cui fondo pluriennale vincolato	0,00	0,00	0,00
	CALLEGHER ing. Fabio (12)(MANUTENZIONE DEL PATRIMONIO)			previsione di cassa	41.781,68		
301600	Manutenzione straordinaria e adeguamenti del deposito comunale CALLEGHER ing. Fabio (12)(MANUTENZIONE DEL PATRIMONIO)	2.02.01.09.000	0,00	previsione di competenza	0,00	0,00	0,00
				di cui già impegnato *	0,00	0,00	0,00
		2.01.05.01		di cui fondo pluriennale vincolato	0,00	0,00	0,00
	CALLEGHER ing. Fabio (12)(MANUTENZIONE DEL PATRIMONIO)			previsione di cassa	0,00		



BILANCIO DI PREVISIONE - CAPITOLI

COMUNE DI MARTELLAGO

SPESE

Esercizio: 2014

CAPITOLO	DENOMINAZIONE	PIANO DEI CONTI FINANZIARIO	RESIDUI PRESUNTI AL TERMINE DELL'ESERCIZIO PRECEDENTE QUELLO CUI SI RIFERISCE IL BILANCIO		PREVISIONI ANNO 2014	PREVISIONI ANNO 2015	PREVISIONI ANNO 2016
	RESPONSABILE DI SPESA	PIANO DEI CONTI ECONOMICO					
	RESPONSABILE DI SERVIZIO	Cod. Bilancio tuel 267					
318700	Ristrutturazione sede municipale (finanziato da alienazioni - cap. E 62000)	2.02.01.09.000	0,00	previsione di competenza	1.700.000,00	1.700.000,00	0,00
	CALLEGHER ing. Fabio (3)(LAVORI PUBBLICI ED ESPROPRI)	2.01.08.01		di cui già impegnato *	0,00	0,00	0,00
	CALLEGHER ing. Fabio (3)(LAVORI PUBBLICI ED ESPROPRI)			di cui fondo pluriennale vincolato	1.700.000,00	0,00	0,00
318701	Ristrutturazione sede municipale	2.02.01.09.000	50.000,00	previsione di competenza	875.892,80	850.000,00	0,00
	CALLEGHER ing. Fabio (3)(LAVORI PUBBLICI ED ESPROPRI)	2.01.08.01		di cui già impegnato *	25.892,80	0,00	0,00
	CALLEGHER ing. Fabio (3)(LAVORI PUBBLICI ED ESPROPRI)			di cui fondo pluriennale vincolato	850.000,00	0,00	0,00
337100	Incarichi professionali esterni per opere pubbliche	2.02.03.05.000	35.000,00	previsione di competenza	35.000,00	0,00	0,00
	CALLEGHER ing. Fabio (3)(LAVORI PUBBLICI ED ESPROPRI)	2.01.05.06		di cui già impegnato *	35.000,00	0,00	0,00
	CALLEGHER ing. Fabio (3)(LAVORI PUBBLICI ED ESPROPRI)			di cui fondo pluriennale vincolato	0,00	0,00	0,00
341500	Esproprio aree	2.02.01.09.000	2.500,00	previsione di competenza	0,00	0,00	0,00
	CALLEGHER ing. Fabio (3)(LAVORI PUBBLICI ED ESPROPRI)	2.01.05.02		di cui già impegnato *	0,00	0,00	0,00
	CALLEGHER ing. Fabio (3)(LAVORI PUBBLICI ED ESPROPRI)			di cui fondo pluriennale vincolato	0,00	0,00	0,00
341600	Acquisizione terreni	2.02.02.01.000	0,00	previsione di competenza	1.100,00	0,00	0,00
	CALLEGHER ing. Fabio (3)(LAVORI PUBBLICI ED ESPROPRI)	2.01.06.01		di cui già impegnato *	0,00	0,00	0,00
	CALLEGHER ing. Fabio (3)(LAVORI PUBBLICI ED ESPROPRI)			di cui fondo pluriennale vincolato	0,00	0,00	0,00
343500	Opere di urbanizzazione primaria e secondaria e fondo lavori urgenti **PARZIALMENTE RILEVANTE AI FINI IVA**	2.02.01.09.000	313.891,13	previsione di competenza	263.012,00	175.802,43	0,00
	CALLEGHER ing. Fabio (3)(LAVORI PUBBLICI ED ESPROPRI)	2.01.05.01		di cui già impegnato *	87.209,57	175.802,43	0,00
	CALLEGHER ing. Fabio (3)(LAVORI PUBBLICI ED ESPROPRI)			di cui fondo pluriennale vincolato	175.802,43	0,00	0,00
344502	Opere di urbanizzazione primaria e secondaria	2.02.01.09.000	32.059,22	previsione di competenza	8.621,35	0,00	0,00
	CALLEGHER ing. Fabio (3)(LAVORI PUBBLICI ED ESPROPRI)	2.01.05.01		di cui già impegnato *	8.621,35	0,00	0,00
	CALLEGHER ing. Fabio (3)(LAVORI PUBBLICI ED ESPROPRI)			di cui fondo pluriennale vincolato	0,00	0,00	0,00
				previsione di cassa	19.658,10		



BILANCIO DI PREVISIONE - CAPITOLI

COMUNE DI MARTELLAGO

SPESE

Esercizio: 2014

CAPITOLO	DENOMINAZIONE	PIANO DEI CONTI FINANZIARIO	RESIDUI PRESUNTI AL TERMINE DELL'ESERCIZIO PRECEDENTE QUELLO CUI SI RIFERISCE IL BILANCIO		PREVISIONI ANNO 2014	PREVISIONI ANNO 2015	PREVISIONI ANNO 2016	
	RESPONSABILE DI SPESA	PIANO DEI CONTI ECONOMICO						
	RESPONSABILE DI SERVIZIO	Cod. Bilancio tuel 267						
345800	Ristrutturazione e variazione d'uso scuola primaria C.Goldoni	2.02.01.09.000	0,00	previsione di competenza	0,00	0,00	0,00	
	CALLEGHER ing. Fabio (3)(LAVORI PUBBLICI ED ESPROPRI)	2.01.05.01		di cui già impegnato *	0,00	0,00	0,00	
	CALLEGHER ing. Fabio (3)(LAVORI PUBBLICI ED ESPROPRI)			di cui fondo pluriennale vincolato	0,00	0,00	0,00	
349000	Acquisto di impianti e macchinari - Servizio manutenzione del patrimonio	2.02.01.04.000	0,00	previsione di competenza	0,00	0,00	0,00	
	CALLEGHER ing. Fabio (12)(MANUTENZIONE DEL PATRIMONIO)	2.01.06.05		di cui già impegnato *	0,00	0,00	0,00	
	CALLEGHER ing. Fabio (12)(MANUTENZIONE DEL PATRIMONIO)			di cui fondo pluriennale vincolato	0,00	0,00	0,00	
360300	Manutenzione straordinaria edifici pubblici	2.02.01.09.000	0,00	previsione di competenza	31.100,00	8.000,00	0,00	
	CALLEGHER ing. Fabio (12)(MANUTENZIONE DEL PATRIMONIO)	2.01.05.01		di cui già impegnato *	0,00	0,00	0,00	
	CALLEGHER ing. Fabio (12)(MANUTENZIONE DEL PATRIMONIO)			di cui fondo pluriennale vincolato	8.000,00	0,00	0,00	
360800	Attività varie e lavori finalizzati al rinnovo e nuova richiesta di certificati di prevenzione incendi edifici di proprietà comunale	2.02.01.09.000	0,00	previsione di competenza	30.000,00	30.000,00	5.000,00	
	CALLEGHER ing. Fabio (3)(LAVORI PUBBLICI ED ESPROPRI)	2.01.05.01		di cui già impegnato *	0,00	0,00	0,00	
	CALLEGHER ing. Fabio (3)(LAVORI PUBBLICI ED ESPROPRI)			di cui fondo pluriennale vincolato	25.000,00	0,00	0,00	
388000	Adeguamenti sismici edifici pubblici - opera 5/2016	2.02.01.09.000	0,00	previsione di competenza	0,00	0,00	900.000,00	
	CALLEGHER ing. Fabio (3)(LAVORI PUBBLICI ED ESPROPRI)	2.01.05.01		di cui già impegnato *	0,00	0,00	0,00	
	CALLEGHER ing. Fabio (3)(LAVORI PUBBLICI ED ESPROPRI)			di cui fondo pluriennale vincolato	0,00	0,00	0,00	
391500	Acquisto Hardware - servizio Urbanistica e SIT (RESIDUI PASSIVI)	2.02.01.07.000	5.002,05	previsione di competenza	0,00	0,00	0,00	
	RANZA dr. Giorgio (15)(C.E.D.)	2.01.06.05		di cui già impegnato *	0,00	0,00	0,00	
	RANZA dr. Giorgio (15)(C.E.D.)			di cui fondo pluriennale vincolato	0,00	0,00	0,00	
Totale Macroaggregato 202				480.234,08	previsione di competenza	2.944.726,15	2.763.802,43	905.000,00
					di cui già impegnato *	156.723,72	175.802,43	0,00
					di cui fondo pluriennale vincolato	2.758.802,43	0,00	0,00
					previsione di cassa	191.289,42		



BILANCIO DI PREVISIONE - CAPITOLI

COMUNE DI MARTELLAGO

SPESE

Esercizio: 2014

CAPITOLO	DENOMINAZIONE	PIANO DEI CONTI FINANZIARIO	RESIDUI PRESUNTI AL TERMINE DELL'ESERCIZIO PRECEDENTE QUELLO CUI SI RIFERISCE IL BILANCIO		PREVISIONI ANNO 2014	PREVISIONI ANNO 2015	PREVISIONI ANNO 2016
	RESPONSABILE DI SPESA	PIANO DEI CONTI ECONOMICO					
	RESPONSABILE DI SERVIZIO	Cod. Bilancio tuel 267					
Totale Titolo 2			480.234,08	previsione di competenza	2.944.726,15	2.763.802,43	905.000,00
				<i>di cui già impegnato *</i>	156.723,72	175.802,43	0,00
				<i>di cui fondo pluriennale vincolato</i>	2.758.802,43	0,00	0,00
				previsione di cassa	191.289,42		
Totale Programma 6			890.818,90	previsione di competenza	4.453.790,68	4.202.120,12	2.346.379,77
				<i>di cui già impegnato *</i>	208.403,78	175.802,43	0,00
				<i>di cui fondo pluriennale vincolato</i>	2.758.802,43	0,00	0,00
				previsione di cassa	2.059.258,71		
Programma 7 Elezioni e consultazioni popolari - Anagrafe e stato civile							
Titolo 1 Spese correnti							
Macroaggregato 101 Redditi da lavoro dipendente							
69500	Stipendi - servizio anagrafe, stato civile, statistica, elettorale e leva	1.01.01.01.000	1.500,00	previsione di competenza	152.805,81	151.305,81	151.305,81
	SCROCCARO Rag. Annalisa (10)(RISORSE UMANE)	2.1.4.01.01.001		<i>di cui già impegnato *</i>	1.500,00	0,00	0,00
	SCROCCARO Rag. Annalisa (10)(RISORSE UMANE)	1.01.07.01		<i>di cui fondo pluriennale vincolato</i>	0,00	0,00	0,00
				previsione di cassa	152.805,81		
69504	Assegni familiari - servizio anagrafe, stato civile, statistica, elettorale e leva	1.01.02.02.000	0,00	previsione di competenza	1.673,00	1.673,00	1.673,00
	SCROCCARO Rag. Annalisa (10)(RISORSE UMANE)	2.1.4.03.01.001		<i>di cui già impegnato *</i>	0,00	0,00	0,00
	SCROCCARO Rag. Annalisa (10)(RISORSE UMANE)	1.01.07.01		<i>di cui fondo pluriennale vincolato</i>	0,00	0,00	0,00
				previsione di cassa	1.673,00		
70500	Oneri su stipendi a carico del Comune - servizio anagrafe, stato civile, statistica, elettorale e leva	1.01.02.01.000	357,00	previsione di competenza	40.945,85	40.588,85	40.588,85
	SCROCCARO Rag. Annalisa (10)(RISORSE UMANE)	2.1.4.02.01.001		<i>di cui già impegnato *</i>	357,00	0,00	0,00
	SCROCCARO Rag. Annalisa (10)(RISORSE UMANE)	1.01.07.01		<i>di cui fondo pluriennale vincolato</i>	0,00	0,00	0,00
				previsione di cassa	40.945,85		
73606	Compensi al personale a tempo indeterminato per svolgimento elezioni politiche, regionali, europee e referendum	1.01.01.01.000	0,00	previsione di competenza	24.000,00	48.000,00	24.000,00
	PATTARO dott.ssa Sonia (5)(ANAGRAFE, STATO CIVILE, STATISTICA, ELETTORALE E LEVA)	1.01.07.01		<i>di cui già impegnato *</i>	0,00	0,00	0,00
	PATTARO dott.ssa Sonia (5)(ANAGRAFE, STATO CIVILE, STATISTICA, ELETTORALE E LEVA)			<i>di cui fondo pluriennale vincolato</i>	0,00	0,00	0,00
				previsione di cassa	24.000,00		



BILANCIO DI PREVISIONE - CAPITOLI

COMUNE DI MARTELLAGO

SPESE

Esercizio: 2014

CAPITOLO	DENOMINAZIONE	PIANO DEI CONTI FINANZIARIO	RESIDUI PRESUNTI AL TERMINE DELL'ESERCIZIO PRECEDENTE QUELLO CUI SI RIFERISCE IL BILANCIO		PREVISIONI ANNO 2014	PREVISIONI ANNO 2015	PREVISIONI ANNO 2016
	RESPONSABILE DI SPESA	PIANO DEI CONTI ECONOMICO					
	RESPONSABILE DI SERVIZIO	Cod. Bilancio tuel 267					
73607	Contributi su compensi al personale a tempo indeterminato per svolgimento elezioni politiche, regionali, europee e referendum PATTARO dott.ssa Sonia (5)(ANAGRAFE, STATO CIVILE, STATISTICA, ELETTORALE E LEVA) PATTARO dott.ssa Sonia (5)(ANAGRAFE, STATO CIVILE, STATISTICA, ELETTORALE E LEVA)	1.01.02.01.000 1.01.07.01	0,00	previsione di competenza <i>di cui già impegnato *</i> <i>di cui fondo pluriennale vincolato</i> previsione di cassa	7.000,00 0,00 0,00 7.000,00	14.000,00 0,00 0,00	7.000,00 0,00 0,00
Totale Macroaggregato 101			1.857,00	previsione di competenza <i>di cui già impegnato *</i> <i>di cui fondo pluriennale vincolato</i> previsione di cassa	226.424,66 1.857,00 0,00 226.424,66	255.567,66 0,00 0,00	224.567,66 0,00 0,00
Macroaggregato 103 Acquisto di beni e servizi							
4202	Altri beni di consumo - servizi demografici SCROCCARO Rag. Annalisa (16)(ECONOMATO) SCROCCARO Rag. Annalisa (16)(ECONOMATO)	1.03.01.02.000 1.01.07.02	0,00	previsione di competenza <i>di cui già impegnato *</i> <i>di cui fondo pluriennale vincolato</i> previsione di cassa	1.000,00 0,00 0,00 1.000,00	2.000,00 0,00 0,00	2.000,00 0,00 0,00
73504	Spese per il censimento dell'agricoltura (cap. E 31000) PATTARO dott.ssa Sonia (5)(ANAGRAFE, STATO CIVILE, STATISTICA, ELETTORALE E LEVA) PATTARO dott.ssa Sonia (5)(ANAGRAFE, STATO CIVILE, STATISTICA, ELETTORALE E LEVA)	1.03.02.99.000 2.1.2.01.99.006 1.01.08.03	0,00	previsione di competenza <i>di cui già impegnato *</i> <i>di cui fondo pluriennale vincolato</i> previsione di cassa	0,00 0,00 0,00 0,00	0,00 0,00 0,00	0,00 0,00 0,00
73602	Acquisto di beni per lo svolgimento delle elezioni amministrative comunali (E 33000) PATTARO dott.ssa Sonia (5)(ANAGRAFE, STATO CIVILE, STATISTICA, ELETTORALE E LEVA) PATTARO dott.ssa Sonia (5)(ANAGRAFE, STATO CIVILE, STATISTICA, ELETTORALE E LEVA)	1.03.01.02.000 2.1.1.01.02.010 1.01.07.02	0,00	previsione di competenza <i>di cui già impegnato *</i> <i>di cui fondo pluriennale vincolato</i> previsione di cassa	0,00 0,00 0,00 0,00	0,00 0,00 0,00	0,00 0,00 0,00
73603	Prestazioni di servizi e rimborsi spese ai componenti di seggio per lo svolgimento delle elezioni amministrative comunali PATTARO dott.ssa Sonia (5)(ANAGRAFE, STATO CIVILE, STATISTICA, ELETTORALE E LEVA)	1.03.02.99.000 2.1.2.01.99.004 1.01.07.03	0,00	previsione di competenza <i>di cui già impegnato *</i> <i>di cui fondo pluriennale vincolato</i> previsione di cassa	0,00 0,00 0,00 0,00	0,00 0,00 0,00	0,00 0,00 0,00



BILANCIO DI PREVISIONE - CAPITOLI

COMUNE DI MARTELLAGO

SPESE

Esercizio: 2014

CAPITOLO	DENOMINAZIONE	PIANO DEI CONTI FINANZIARIO	RESIDUI PRESUNTI AL TERMINE DELL'ESERCIZIO PRECEDENTE QUELLO CUI SI RIFERISCE IL BILANCIO		PREVISIONI ANNO 2014	PREVISIONI ANNO 2015	PREVISIONI ANNO 2016
	RESPONSABILE DI SPESA	PIANO DEI CONTI ECONOMICO					
	RESPONSABILE DI SERVIZIO	Cod. Bilancio tuel 267					
	PATTARO dott.ssa Sonia (5)(ANAGRAFE, STATO CIVILE, STATISTICA, ELETTORALE E LEVA)						
73604	Acquisto beni di consumo per svolgimento elezioni politiche, regionali, europee e referendum	1.03.01.02.000	0,00	previsione di competenza	500,00	1.000,00	500,00
				di cui già impegnato *	0,00	0,00	0,00
	PATTARO dott.ssa Sonia (5)(ANAGRAFE, STATO CIVILE, STATISTICA, ELETTORALE E LEVA)	1.01.07.02		di cui fondo pluriennale vincolato	0,00	0,00	0,00
	PATTARO dott.ssa Sonia (5)(ANAGRAFE, STATO CIVILE, STATISTICA, ELETTORALE E LEVA)			previsione di cassa	500,00		
73605	Acquisto di servizi per svolgimento elezioni politiche, regionali, europee e referendum	1.03.02.99.000	0,00	previsione di competenza	16.000,00	32.000,00	16.000,00
				di cui già impegnato *	0,00	0,00	0,00
	PATTARO dott.ssa Sonia (5)(ANAGRAFE, STATO CIVILE, STATISTICA, ELETTORALE E LEVA)	1.01.07.03		di cui fondo pluriennale vincolato	0,00	0,00	0,00
	PATTARO dott.ssa Sonia (5)(ANAGRAFE, STATO CIVILE, STATISTICA, ELETTORALE E LEVA)			previsione di cassa	16.000,00		
76512	Manutenzioni hardware e software - servizio Anagrafe, stato civile, statistica, elettorale e leva	1.03.02.19.000	5.023,00	previsione di competenza	8.600,00	8.600,00	8.700,00
				di cui già impegnato *	0,00	0,00	0,00
	RANZA dr. Giorgio (15)(C.E.D.)	1.01.07.03		di cui fondo pluriennale vincolato	0,00	0,00	0,00
	RANZA dr. Giorgio (15)(C.E.D.)			previsione di cassa	13.623,00		
78500	Spese per la Commissione Elettorale Comunale	1.03.02.01.000	0,00	previsione di competenza	0,00	0,00	0,00
		2.1.2.01.01.007		di cui già impegnato *	0,00	0,00	0,00
	PATTARO dott.ssa Sonia (5)(ANAGRAFE, STATO CIVILE, STATISTICA, ELETTORALE E LEVA)	1.01.07.03		di cui fondo pluriennale vincolato	0,00	0,00	0,00
	PATTARO dott.ssa Sonia (5)(ANAGRAFE, STATO CIVILE, STATISTICA, ELETTORALE E LEVA)			previsione di cassa	0,00		
79500	Spese per la Commissione Elettorale Circondariale	1.03.02.99.000	576,85	previsione di competenza	1.500,00	1.500,00	1.500,00
		2.1.2.01.99.004		di cui già impegnato *	0,00	0,00	0,00
	PATTARO dott.ssa Sonia (5)(ANAGRAFE, STATO CIVILE, STATISTICA, ELETTORALE E LEVA)	1.01.07.03		di cui fondo pluriennale vincolato	0,00	0,00	0,00
	PATTARO dott.ssa Sonia (5)(ANAGRAFE, STATO CIVILE, STATISTICA, ELETTORALE E LEVA)			previsione di cassa	2.076,85		



BILANCIO DI PREVISIONE - CAPITOLI

COMUNE DI MARTELLAGO

SPESE

Esercizio: 2014

CAPITOLO	DENOMINAZIONE	PIANO DEI CONTI FINANZIARIO	RESIDUI PRESUNTI AL TERMINE DELL'ESERCIZIO PRECEDENTE QUELLO CUI SI RIFERISCE IL BILANCIO		PREVISIONI ANNO 2014	PREVISIONI ANNO 2015	PREVISIONI ANNO 2016
	RESPONSABILE DI SPESA	PIANO DEI CONTI ECONOMICO					
	RESPONSABILE DI SERVIZIO	Cod. Bilancio tuel 267					
Totale Macroaggregato 103			5.599,85	previsione di competenza	27.600,00	45.100,00	28.700,00
				<i>di cui già impegnato *</i>	0,00	0,00	0,00
				<i>di cui fondo pluriennale vincolato</i>	0,00	0,00	0,00
				previsione di cassa	33.199,85		
Macroaggregato 110 Altre spese correnti							
81500	Ammortamenti di esercizio - servizio anagrafe, stato civile, statistica, elettorale e leva	1.10.01.99.000	0,00	previsione di competenza	0,00	0,00	0,00
	SCROCCARO Rag. Annalisa (16)(ECONOMATO)	1.01.07.09		<i>di cui già impegnato *</i>	0,00	0,00	0,00
	SCROCCARO Rag. Annalisa (16)(ECONOMATO)			<i>di cui fondo pluriennale vincolato</i>	0,00	0,00	0,00
				previsione di cassa	0,00		
Totale Macroaggregato 110			0,00	previsione di competenza	0,00	0,00	0,00
				<i>di cui già impegnato *</i>	0,00	0,00	0,00
				<i>di cui fondo pluriennale vincolato</i>	0,00	0,00	0,00
				previsione di cassa	0,00		
Totale Titolo 1			7.456,85	previsione di competenza	254.024,66	300.667,66	253.267,66
				<i>di cui già impegnato *</i>	1.857,00	0,00	0,00
				<i>di cui fondo pluriennale vincolato</i>	0,00	0,00	0,00
				previsione di cassa	259.624,51		
Titolo 2 Spese in conto capitale							
Macroaggregato 205 Altre spese in conto capitale							
344518	Acquisto di beni ed attrezzature per lo svolgimento di elezioni e referendum	2.05.99.99.000	0,00	previsione di competenza	0,00	2.000,00	0,00
	CALLEGHER ing. Fabio (12)(MANUTENZIONE DEL PATRIMONIO)	2.01.07.05		<i>di cui già impegnato *</i>	0,00	0,00	0,00
	CALLEGHER ing. Fabio (12)(MANUTENZIONE DEL PATRIMONIO)			<i>di cui fondo pluriennale vincolato</i>	0,00	0,00	0,00
				previsione di cassa	0,00		
Totale Macroaggregato 205			0,00	previsione di competenza	0,00	2.000,00	0,00
				<i>di cui già impegnato *</i>	0,00	0,00	0,00
				<i>di cui fondo pluriennale vincolato</i>	0,00	0,00	0,00
				previsione di cassa	0,00		



BILANCIO DI PREVISIONE - CAPITOLI

COMUNE DI MARTELLAGO

SPESE

Esercizio: 2014

CAPITOLO	DENOMINAZIONE	PIANO DEI CONTI FINANZIARIO	RESIDUI PRESUNTI AL TERMINE DELL'ESERCIZIO PRECEDENTE QUELLO CUI SI RIFERISCE IL BILANCIO		PREVISIONI ANNO 2014	PREVISIONI ANNO 2015	PREVISIONI ANNO 2016	
	RESPONSABILE DI SPESA	PIANO DEI CONTI ECONOMICO						
	RESPONSABILE DI SERVIZIO	Cod. Bilancio tuel 267						
Totale Titolo 2				0,00	previsione di competenza	0,00	2.000,00	0,00
					<i>di cui già impegnato *</i>	0,00	0,00	0,00
					<i>di cui fondo pluriennale vincolato</i>	0,00	0,00	0,00
					previsione di cassa	0,00		
Totale Programma 7				7.456,85	previsione di competenza	254.024,66	302.667,66	253.267,66
					<i>di cui già impegnato *</i>	1.857,00	0,00	0,00
					<i>di cui fondo pluriennale vincolato</i>	0,00	0,00	0,00
					previsione di cassa	259.624,51		
Programma 8 Statistica e sistemi informativi								
Titolo 1 Spese correnti								
Macroaggregato 101 Redditi da lavoro dipendente								
73507	Compensi al personale a tempo indeterminato per il censimento della popolazione ed indagini statistiche varie (cap. E 30000)	1.01.01.01.000 2.1.4.01.01.002 1.01.07.01	51,34	previsione di competenza	61,34	0,00	0,00	
				<i>di cui già impegnato *</i>	61,34	0,00	0,00	
				<i>di cui fondo pluriennale vincolato</i>	0,00	0,00	0,00	
				previsione di cassa	61,34			
	PATTARO dott.ssa Sonia (5)(ANAGRAFE, STATO CIVILE, STATISTICA, ELETTORALE E LEVA)							
	PATTARO dott.ssa Sonia (5)(ANAGRAFE, STATO CIVILE, STATISTICA, ELETTORALE E LEVA)							
73508	Contributi su compensi al personale a tempo indeterminato per il censimento della popolazione ed indagini statistiche varie (cap. E 30000)	1.01.02.01.000 2.1.4.02.01.001 1.01.07.01	14,60	previsione di competenza	14,60	0,00	0,00	
				<i>di cui già impegnato *</i>	14,60	0,00	0,00	
				<i>di cui fondo pluriennale vincolato</i>	0,00	0,00	0,00	
				previsione di cassa	14,60			
	PATTARO dott.ssa Sonia (5)(ANAGRAFE, STATO CIVILE, STATISTICA, ELETTORALE E LEVA)							
	PATTARO dott.ssa Sonia (5)(ANAGRAFE, STATO CIVILE, STATISTICA, ELETTORALE E LEVA)							
Totale Macroaggregato 101				75,94	previsione di competenza	75,94	0,00	0,00
					<i>di cui già impegnato *</i>	75,94	0,00	0,00
					<i>di cui fondo pluriennale vincolato</i>	0,00	0,00	0,00
					previsione di cassa	75,94		
Macroaggregato 103 Acquisto di beni e servizi								



BILANCIO DI PREVISIONE - CAPITOLI

COMUNE DI MARTELLAGO

SPESE

Esercizio: 2014

CAPITOLO	DENOMINAZIONE	PIANO DEI CONTI FINANZIARIO	RESIDUI PRESUNTI AL TERMINE DELL'ESERCIZIO PRECEDENTE QUELLO CUI SI RIFERISCE IL BILANCIO		PREVISIONI ANNO 2014	PREVISIONI ANNO 2015	PREVISIONI ANNO 2016
	RESPONSABILE DI SPESA	PIANO DEI CONTI ECONOMICO					
	RESPONSABILE DI SERVIZIO	Cod. Bilancio tuel 267					
73503	Spese per il censimento generale della popolazione e delle attività produttive e per indagini statistiche varie (cap. E 30000) PATTARO dott.ssa Sonia (5)(ANAGRAFE, STATO CIVILE, STATISTICA, ELETTORALE E LEVA) PATTARO dott.ssa Sonia (5)(ANAGRAFE, STATO CIVILE, STATISTICA, ELETTORALE E LEVA)	1.03.02.99.000 2.1.2.01.99.006 1.01.08.03	1.874,08	previsione di competenza <i>di cui già impegnato *</i> <i>di cui fondo pluriennale vincolato</i> previsione di cassa	3.874,08 1.874,08 0,00 3.874,08	2.000,00 0,00 0,00	2.000,00 0,00 0,00
Totale Macroaggregato 103			1.874,08	previsione di competenza <i>di cui già impegnato *</i> <i>di cui fondo pluriennale vincolato</i> previsione di cassa	3.874,08 1.874,08 0,00 3.874,08	2.000,00 0,00 0,00	2.000,00 0,00 0,00
Totale Titolo 1			1.950,02	previsione di competenza <i>di cui già impegnato *</i> <i>di cui fondo pluriennale vincolato</i> previsione di cassa	3.950,02 1.950,02 0,00 3.950,02	2.000,00 0,00 0,00	2.000,00 0,00 0,00
Totale Programma 8			1.950,02	previsione di competenza <i>di cui già impegnato *</i> <i>di cui fondo pluriennale vincolato</i> previsione di cassa	3.950,02 1.950,02 0,00 3.950,02	2.000,00 0,00 0,00	2.000,00 0,00 0,00
Programma 9 Assistenza tecnico-amministrativa agli enti locali							
Titolo 1 Spese correnti							
Macroaggregato 110 Altre spese correnti							
4300	Spese per polizze assicurative SCROCCARO Rag. Annalisa (16)(ECONOMATO) SCROCCARO Rag. Annalisa (16)(ECONOMATO)	1.10.04.99.000 2.1.9.03.99.999 1.01.08.03	24.730,00	previsione di competenza <i>di cui già impegnato *</i> <i>di cui fondo pluriennale vincolato</i> previsione di cassa	141.500,00 1.500,00 0,00 164.730,00	140.000,00 0,00 0,00	140.000,00 0,00 0,00
Totale Macroaggregato 110			24.730,00	previsione di competenza <i>di cui già impegnato *</i> <i>di cui fondo pluriennale vincolato</i> previsione di cassa	141.500,00 1.500,00 0,00 164.730,00	140.000,00 0,00 0,00	140.000,00 0,00 0,00



BILANCIO DI PREVISIONE - CAPITOLI

COMUNE DI MARTELLAGO

SPESE

Esercizio: 2014

CAPITOLO	DENOMINAZIONE	PIANO DEI CONTI FINANZIARIO	RESIDUI PRESUNTI AL TERMINE DELL'ESERCIZIO PRECEDENTE QUELLO CUI SI RIFERISCE IL BILANCIO		PREVISIONI ANNO 2014	PREVISIONI ANNO 2015	PREVISIONI ANNO 2016
	RESPONSABILE DI SPESA	PIANO DEI CONTI ECONOMICO					
	RESPONSABILE DI SERVIZIO	Cod. Bilancio tuel 267					
Totale Titolo 1			24.730,00	previsione di competenza	141.500,00	140.000,00	140.000,00
				<i>di cui già impegnato *</i>	1.500,00	0,00	0,00
				<i>di cui fondo pluriennale vincolato</i>	0,00	0,00	0,00
				previsione di cassa	164.730,00		
Totale Programma 9			24.730,00	previsione di competenza	141.500,00	140.000,00	140.000,00
				<i>di cui già impegnato *</i>	1.500,00	0,00	0,00
				<i>di cui fondo pluriennale vincolato</i>	0,00	0,00	0,00
				previsione di cassa	164.730,00		
Programma 10 Risorse umane							
Titolo 1 Spese correnti							
Macroaggregato 101 Redditi da lavoro dipendente							
11600	Stipendi - servizio risorse umane	1.01.01.01.000	0,00	previsione di competenza	97.677,39	97.677,39	97.677,39
	SCROCCARO Rag. Annalisa (10)(RISORSE UMANE)	2.1.4.01.01.001		<i>di cui già impegnato *</i>	0,00	0,00	0,00
	SCROCCARO Rag. Annalisa (10)(RISORSE UMANE)	1.01.02.01		<i>di cui fondo pluriennale vincolato</i>	0,00	0,00	0,00
				previsione di cassa	97.677,39		
12600	Oneri su stipendi a carico del Comune - servizio risorse umane	1.01.02.01.000	0,00	previsione di competenza	26.063,62	26.063,62	26.063,62
	SCROCCARO Rag. Annalisa (10)(RISORSE UMANE)	2.1.4.02.01.001		<i>di cui già impegnato *</i>	0,00	0,00	0,00
	SCROCCARO Rag. Annalisa (10)(RISORSE UMANE)	1.01.02.01		<i>di cui fondo pluriennale vincolato</i>	0,00	0,00	0,00
				previsione di cassa	26.063,62		
15500	Pensioni ed integrazioni del trattamento di quiescenza a carico del Comune	1.01.02.02.000	0,00	previsione di competenza	900,00	900,00	900,00
	SCROCCARO Rag. Annalisa (10)(RISORSE UMANE)	2.1.4.03.99.999		<i>di cui già impegnato *</i>	0,00	0,00	0,00
	SCROCCARO Rag. Annalisa (10)(RISORSE UMANE)	1.01.08.01		<i>di cui fondo pluriennale vincolato</i>	0,00	0,00	0,00
				previsione di cassa	900,00		
35500	Fondo produttività	1.01.01.01.000	165.471,30	previsione di competenza	318.711,37	176.994,25	176.994,25
	SCROCCARO Rag. Annalisa (10)(RISORSE UMANE)	2.1.4.01.01.002		<i>di cui già impegnato *</i>	145.711,37	0,00	0,00
	SCROCCARO Rag. Annalisa (10)(RISORSE UMANE)	1.01.08.01		<i>di cui fondo pluriennale vincolato</i>	0,00	0,00	0,00
				previsione di cassa	338.471,30		



BILANCIO DI PREVISIONE - CAPITOLI

COMUNE DI MARTELLAGO

SPESE

Esercizio: 2014

CAPITOLO	DENOMINAZIONE	PIANO DEI CONTI FINANZIARIO	RESIDUI PRESUNTI AL TERMINE DELL'ESERCIZIO PRECEDENTE QUELLO CUI SI RIFERISCE IL BILANCIO		PREVISIONI ANNO 2014	PREVISIONI ANNO 2015	PREVISIONI ANNO 2016
	RESPONSABILE DI SPESA	PIANO DEI CONTI ECONOMICO					
	RESPONSABILE DI SERVIZIO	Cod. Bilancio tuel 267					
35501	Oneri a carico del Comune su fondo produttività e straordinario	1.01.02.01.000	39.196,10	previsione di competenza	79.939,64	42.134,10	42.134,10
	SCROCCARO Rag. Annalisa (10)(RISORSE UMANE)	2.1.4.02.01.001		di cui già impegnato *	38.439,64	0,00	0,00
	SCROCCARO Rag. Annalisa (10)(RISORSE UMANE)	1.01.08.01		di cui fondo pluriennale vincolato	0,00	0,00	0,00
				previsione di cassa	80.696,10		
35600	Compensi per il lavoro straordinario	1.01.01.01.000	0,00	previsione di competenza	0,00	0,00	0,00
	SCROCCARO Rag. Annalisa (10)(RISORSE UMANE)	2.1.4.01.02.001		di cui già impegnato *	0,00	0,00	0,00
	SCROCCARO Rag. Annalisa (10)(RISORSE UMANE)	1.01.03.01		di cui fondo pluriennale vincolato	0,00	0,00	0,00
				previsione di cassa	0,00		
36100	Arretrati retribuzioni	1.01.01.01.000	0,00	previsione di competenza	0,00	0,00	0,00
	SCROCCARO Rag. Annalisa (10)(RISORSE UMANE)	2.1.4.01.01.001		di cui già impegnato *	0,00	0,00	0,00
	SCROCCARO Rag. Annalisa (10)(RISORSE UMANE)	1.01.02.01		di cui fondo pluriennale vincolato	0,00	0,00	0,00
				previsione di cassa	0,00		
36200	Arretrati per adeguamenti nuovo contratto di lavoro	1.01.01.01.000	0,00	previsione di competenza	0,00	0,00	0,00
	SCROCCARO Rag. Annalisa (10)(RISORSE UMANE)	2.4.3.01.01.001		di cui già impegnato *	0,00	0,00	0,00
	SCROCCARO Rag. Annalisa (10)(RISORSE UMANE)	1.01.08.01		di cui fondo pluriennale vincolato	0,00	0,00	0,00
				previsione di cassa	0,00		
36201	Oneri su arretrati per adeguamenti nuovo contratto di lavoro	1.01.02.01.000	0,00	previsione di competenza	0,00	0,00	0,00
	SCROCCARO Rag. Annalisa (10)(RISORSE UMANE)	2.1.4.02.01.001		di cui già impegnato *	0,00	0,00	0,00
	SCROCCARO Rag. Annalisa (10)(RISORSE UMANE)	1.01.08.01		di cui fondo pluriennale vincolato	0,00	0,00	0,00
				previsione di cassa	0,00		
36500	Oneri I.N.A.I.L. su stipendi fissi ed accessori del personale dipendente	1.01.02.01.000	7.759,27	previsione di competenza	27.000,00	27.000,00	27.000,00
	SCROCCARO Rag. Annalisa (10)(RISORSE UMANE)	2.1.4.02.01.001		di cui già impegnato *	0,00	0,00	0,00
	SCROCCARO Rag. Annalisa (10)(RISORSE UMANE)	1.01.08.01		di cui fondo pluriennale vincolato	0,00	0,00	0,00
				previsione di cassa	34.759,27		
39000	Servizio mensa al personale dipendente (RESIDUI PASSIVI)	1.01.01.01.000	21.455,00	previsione di competenza	22.000,00	22.000,00	22.000,00
	SCROCCARO Rag. Annalisa (10)(RISORSE UMANE)	2.1.4.99.02.001		di cui già impegnato *	0,00	0,00	0,00
	SCROCCARO Rag. Annalisa (10)(RISORSE UMANE)	1.01.08.03		di cui fondo pluriennale vincolato	0,00	0,00	0,00
				previsione di cassa	43.455,00		



BILANCIO DI PREVISIONE - CAPITOLI

COMUNE DI MARTELLAGO

SPESE

Esercizio: 2014

CAPITOLO	DENOMINAZIONE	PIANO DEI CONTI FINANZIARIO	RESIDUI PRESUNTI AL TERMINE DELL'ESERCIZIO PRECEDENTE QUELLO CUI SI RIFERISCE IL BILANCIO		PREVISIONI ANNO 2014	PREVISIONI ANNO 2015	PREVISIONI ANNO 2016
	RESPONSABILE DI SPESA	PIANO DEI CONTI ECONOMICO					
	RESPONSABILE DI SERVIZIO	Cod. Bilancio tuel 267					
83600	Spesa per previdenza complementare personale della Polizia Locale	1.01.02.01.000	0,00	previsione di competenza	0,00	0,00	0,00
	SCROCCARO Rag. Annalisa (10)(RISORSE UMANE)	2.1.4.02.02.001		di cui già impegnato *	0,00	0,00	0,00
	SCROCCARO Rag. Annalisa (10)(RISORSE UMANE)	1.03.01.01		di cui fondo pluriennale vincolato	0,00	0,00	0,00
				previsione di cassa	0,00		
Totale Macroaggregato 101			233.881,67	previsione di competenza	572.292,02	392.769,36	392.769,36
				di cui già impegnato *	184.151,01	0,00	0,00
				di cui fondo pluriennale vincolato	0,00	0,00	0,00
				previsione di cassa	622.022,68		
Macroaggregato 103 Acquisto di beni e servizi							
19612	Manutenzioni hardware e software - servizio Risorse Umane	1.03.02.19.000	0,00	previsione di competenza	9.100,00	9.100,00	9.200,00
	RANZA dr. Giorgio (15)(C.E.D.)			di cui già impegnato *	0,00	0,00	0,00
	RANZA dr. Giorgio (15)(C.E.D.)	1.01.02.03		di cui fondo pluriennale vincolato	0,00	0,00	0,00
				previsione di cassa	9.100,00		
37700	Somministrazione di lavoro	1.03.02.12.000	0,00	previsione di competenza	0,00	0,00	0,00
	SCROCCARO Rag. Annalisa (10)(RISORSE UMANE)	2.1.2.01.10.001		di cui già impegnato *	0,00	0,00	0,00
	SCROCCARO Rag. Annalisa (10)(RISORSE UMANE)	1.01.08.03		di cui fondo pluriennale vincolato	0,00	0,00	0,00
				previsione di cassa	0,00		
38500	Formazione del personale	1.03.02.04.000	5.500,49	previsione di competenza	17.988,25	16.388,25	16.388,25
	SCROCCARO Rag. Annalisa (10)(RISORSE UMANE)			di cui già impegnato *	0,00	0,00	0,00
	SCROCCARO Rag. Annalisa (10)(RISORSE UMANE)	1.01.08.03		di cui fondo pluriennale vincolato	0,00	0,00	0,00
				previsione di cassa	23.488,74		
39005	Servizio mensa al personale dipendente	1.03.02.14.000	0,00	previsione di competenza	0,00	0,00	0,00
	SCROCCARO Rag. Annalisa (10)(RISORSE UMANE)			di cui già impegnato *	0,00	0,00	0,00
	SCROCCARO Rag. Annalisa (10)(RISORSE UMANE)	1.01.08.03		di cui fondo pluriennale vincolato	0,00	0,00	0,00
				previsione di cassa	0,00		
39100	Incarichi professionali per prestazioni di servizi - servizio risorse umane	1.03.02.11.000	180,00	previsione di competenza	5.500,00	5.500,00	5.500,00
	SCROCCARO Rag. Annalisa (10)(RISORSE UMANE)	2.1.2.01.09.999		di cui già impegnato *	0,00	0,00	0,00
	SCROCCARO Rag. Annalisa (10)(RISORSE UMANE)	1.01.02.03		di cui fondo pluriennale vincolato	0,00	0,00	0,00
	SCROCCARO Rag. Annalisa (10)(RISORSE UMANE)			previsione di cassa	5.680,00		



BILANCIO DI PREVISIONE - CAPITOLI

COMUNE DI MARTELLAGO

SPESE

Esercizio: 2014

CAPITOLO	DENOMINAZIONE	PIANO DEI CONTI FINANZIARIO	RESIDUI PRESUNTI AL TERMINE DELL'ESERCIZIO PRECEDENTE QUELLO CUI SI RIFERISCE IL BILANCIO		PREVISIONI ANNO 2014	PREVISIONI ANNO 2015	PREVISIONI ANNO 2016
	RESPONSABILE DI SPESA	PIANO DEI CONTI ECONOMICO					
	RESPONSABILE DI SERVIZIO	Cod. Bilancio tuel 267					
39500	Spese per selezioni e concorsi	1.03.02.99.000	0,00	previsione di competenza	0,00	0,00	0,00
	SCROCCARO Rag. Annalisa (10)(RISORSE UMANE)	2.1.2.01.99.005		di cui già impegnato *	0,00	0,00	0,00
	SCROCCARO Rag. Annalisa (10)(RISORSE UMANE)	1.01.08.03		di cui fondo pluriennale vincolato	0,00	0,00	0,00
				previsione di cassa	0,00		
43000	Compensi ai componenti il nucleo di valutazione	1.03.02.01.000	2.563,24	previsione di competenza	3.900,00	3.900,00	3.900,00
	SCROCCARO Rag. Annalisa (10)(RISORSE UMANE)	2.1.2.01.01.008		di cui già impegnato *	0,00	0,00	0,00
	SCROCCARO Rag. Annalisa (10)(RISORSE UMANE)	1.01.03.03		di cui fondo pluriennale vincolato	0,00	0,00	0,00
				previsione di cassa	6.463,24		
Totale Macroaggregato 103			8.243,73	previsione di competenza	36.488,25	34.888,25	34.988,25
				di cui già impegnato *	0,00	0,00	0,00
				di cui fondo pluriennale vincolato	0,00	0,00	0,00
				previsione di cassa	44.731,98		
Macroaggregato 104 Trasferimenti correnti							
38600	Trasferimenti ad altri enti per formazione del personale	1.04.01.02.000	0,00	previsione di competenza	2.000,00	2.000,00	2.000,00
	SCROCCARO Rag. Annalisa (10)(RISORSE UMANE)	1.01.02.05		di cui già impegnato *	0,00	0,00	0,00
	SCROCCARO Rag. Annalisa (10)(RISORSE UMANE)			di cui fondo pluriennale vincolato	0,00	0,00	0,00
				previsione di cassa	2.000,00		
Totale Macroaggregato 104			0,00	previsione di competenza	2.000,00	2.000,00	2.000,00
				di cui già impegnato *	0,00	0,00	0,00
				di cui fondo pluriennale vincolato	0,00	0,00	0,00
				previsione di cassa	2.000,00		
Macroaggregato 109 Rimborsi e poste correttive delle entrate							
44500	Rimborso entrate e proventi diversi - servizio risorse umane	1.09.99.04.000	0,00	previsione di competenza	0,00	0,00	0,00
	SCROCCARO Rag. Annalisa (10)(RISORSE UMANE)	2.1.9.99.08.004		di cui già impegnato *	0,00	0,00	0,00
	SCROCCARO Rag. Annalisa (10)(RISORSE UMANE)	1.01.02.05		di cui fondo pluriennale vincolato	0,00	0,00	0,00
				previsione di cassa	0,00		



BILANCIO DI PREVISIONE - CAPITOLI

COMUNE DI MARTELLAGO

SPESE

Esercizio: 2014

CAPITOLO	DENOMINAZIONE	PIANO DEI CONTI FINANZIARIO	RESIDUI PRESUNTI AL TERMINE DELL'ESERCIZIO PRECEDENTE QUELLO CUI SI RIFERISCE IL BILANCIO		PREVISIONI ANNO 2014	PREVISIONI ANNO 2015	PREVISIONI ANNO 2016	
	RESPONSABILE DI SPESA	PIANO DEI CONTI ECONOMICO						
	RESPONSABILE DI SERVIZIO	Cod. Bilancio tuel 267						
Totale Macroaggregato 109				0,00	previsione di competenza	0,00	0,00	0,00
					<i>di cui già impegnato *</i>	0,00	0,00	0,00
					<i>di cui fondo pluriennale vincolato</i>	0,00	0,00	0,00
					previsione di cassa	0,00		
Macroaggregato 110 Altre spese correnti								
33600	Ammortamenti di esercizio - servizio risorse umane	1.10.01.99.000	0,00	previsione di competenza	0,00	0,00	0,00	
	SCROCCARO Rag. Annalisa (16)(ECONOMATO)			<i>di cui già impegnato *</i>	0,00	0,00	0,00	
	SCROCCARO Rag. Annalisa (16)(ECONOMATO)	1.01.02.09		<i>di cui fondo pluriennale vincolato</i>	0,00	0,00	0,00	
				previsione di cassa	0,00			
Totale Macroaggregato 110				0,00	previsione di competenza	0,00	0,00	0,00
					<i>di cui già impegnato *</i>	0,00	0,00	0,00
					<i>di cui fondo pluriennale vincolato</i>	0,00	0,00	0,00
					previsione di cassa	0,00		
Totale Titolo 1				242.125,40	previsione di competenza	610.780,27	429.657,61	429.757,61
					<i>di cui già impegnato *</i>	184.151,01	0,00	0,00
					<i>di cui fondo pluriennale vincolato</i>	0,00	0,00	0,00
					previsione di cassa	668.754,66		
Totale Programma 10				242.125,40	previsione di competenza	610.780,27	429.657,61	429.757,61
					<i>di cui già impegnato *</i>	184.151,01	0,00	0,00
					<i>di cui fondo pluriennale vincolato</i>	0,00	0,00	0,00
					previsione di cassa	668.754,66		
Programma 11 Altri servizi generali								
Titolo 1 Spese correnti								
Macroaggregato 101 Redditi da lavoro dipendente								
14200	Rimborso spese per trasferite del personale dipendente (RESIDUI PASSIVI)	1.03.02.02.000	322,14	previsione di competenza	2.278,00	2.278,00	2.278,00	
	SCROCCARO Rag. Annalisa (10)(RISORSE UMANE)	2.1.2.01.02.002		<i>di cui già impegnato *</i>	0,00	0,00	0,00	
	SCROCCARO Rag. Annalisa (10)(RISORSE UMANE)	1.01.08.03		<i>di cui fondo pluriennale vincolato</i>	0,00	0,00	0,00	
				previsione di cassa	2.600,14			



BILANCIO DI PREVISIONE - CAPITOLI

COMUNE DI MARTELLAGO

SPESE

Esercizio: 2014

CAPITOLO	DENOMINAZIONE	PIANO DEI CONTI FINANZIARIO	RESIDUI PRESUNTI AL TERMINE DELL'ESERCIZIO PRECEDENTE QUELLO CUI SI RIFERISCE IL BILANCIO		PREVISIONI ANNO 2014	PREVISIONI ANNO 2015	PREVISIONI ANNO 2016	
	RESPONSABILE DI SPESA	PIANO DEI CONTI ECONOMICO						
	RESPONSABILE DI SERVIZIO	Cod. Bilancio tuel 267						
Totale Macroaggregato 101				322,14	previsione di competenza	2.278,00	2.278,00	2.278,00
					<i>di cui già impegnato *</i>	0,00	0,00	0,00
					<i>di cui fondo pluriennale vincolato</i>	0,00	0,00	0,00
					previsione di cassa	2.600,14		
Macroaggregato 102 Imposte e tasse a carico dell'ente								
4605	Tassa di circolazione dei veicoli a motore (tassa automobilistica)	1.02.01.09.000	0,00	previsione di competenza	0,00	2.500,00	2.500,00	
	SCROCCARO Rag. Annalisa (16)(ECONOMATO)	2.1.9.01.01.009		<i>di cui già impegnato *</i>	0,00	0,00	0,00	
	SCROCCARO Rag. Annalisa (16)(ECONOMATO)	1.01.08.07		<i>di cui fondo pluriennale vincolato</i>	0,00	0,00	0,00	
				previsione di cassa	0,00			
4700	Imposte, tasse e proventi assimilati a carico dell'ente	1.02.01.99.000	0,00	previsione di competenza	0,00	500,00	500,00	
	SCROCCARO Rag. Annalisa (16)(ECONOMATO)	2.1.9.01.01.999		<i>di cui già impegnato *</i>	0,00	0,00	0,00	
	SCROCCARO Rag. Annalisa (16)(ECONOMATO)	1.01.08.07		<i>di cui fondo pluriennale vincolato</i>	0,00	0,00	0,00	
				previsione di cassa	0,00			
4701	Imposta di registro e di bollo	1.02.01.02.000	0,00	previsione di competenza	0,00	500,00	500,00	
	SCROCCARO Rag. Annalisa (16)(ECONOMATO)	2.1.9.01.01.002		<i>di cui già impegnato *</i>	0,00	0,00	0,00	
	SCROCCARO Rag. Annalisa (16)(ECONOMATO)	1.01.08.07		<i>di cui fondo pluriennale vincolato</i>	0,00	0,00	0,00	
				previsione di cassa	0,00			
46000	I.R.A.P.	1.02.01.01.000	0,00	previsione di competenza	213.000,00	200.000,00	200.000,00	
	SCROCCARO Rag. Annalisa (2)(CONTABILITA')	2.1.9.01.01.001		<i>di cui già impegnato *</i>	0,00	0,00	0,00	
	SCROCCARO Rag. Annalisa (2)(CONTABILITA')	1.01.08.07		<i>di cui fondo pluriennale vincolato</i>	0,00	0,00	0,00	
				previsione di cassa	213.000,00			
184400	TARI su locali di proprietà comunale	1.02.01.06.000	0,00	previsione di competenza	29.000,00	30.000,00	31.000,00	
	CALLEGHER ing. Fabio (17)(PATRIMONIO E AMBIENTE)	2.1.9.01.01.006		<i>di cui già impegnato *</i>	0,00	0,00	0,00	
	CALLEGHER ing. Fabio (17)(PATRIMONIO E AMBIENTE)	1.01.05.03		<i>di cui fondo pluriennale vincolato</i>	0,00	0,00	0,00	
				previsione di cassa	29.000,00			
Totale Macroaggregato 102				0,00	previsione di competenza	242.000,00	233.500,00	234.500,00
					<i>di cui già impegnato *</i>	0,00	0,00	0,00
					<i>di cui fondo pluriennale vincolato</i>	0,00	0,00	0,00
					previsione di cassa	242.000,00		



BILANCIO DI PREVISIONE - CAPITOLI

COMUNE DI MARTELLAGO

SPESE

Esercizio: 2014

CAPITOLO	DENOMINAZIONE	PIANO DEI CONTI FINANZIARIO	RESIDUI PRESUNTI AL TERMINE DELL'ESERCIZIO PRECEDENTE QUELLO CUI SI RIFERISCE IL BILANCIO		PREVISIONI ANNO 2014	PREVISIONI ANNO 2015	PREVISIONI ANNO 2016
	RESPONSABILE DI SPESA	PIANO DEI CONTI ECONOMICO					
	RESPONSABILE DI SERVIZIO	Cod. Bilancio tuel 267					
Macroaggregato 103 Acquisto di beni e servizi							
4205	Altri beni di consumo - altri servizi generali	1.03.01.02.000	0,00	previsione di competenza	50.000,00	50.000,00	50.000,00
	SCROCCARO Rag. Annalisa (16)(ECONOMATO)			di cui già impegnato *	0,00	0,00	0,00
	SCROCCARO Rag. Annalisa (16)(ECONOMATO)	1.01.08.02		di cui fondo pluriennale vincolato	0,00	0,00	0,00
				previsione di cassa	50.000,00		
4400	Somministrazioni di acqua, energia elettrica e gas, spese telefoniche e varie - uffici e servizi comunali	1.03.02.05.000	71.842,66	previsione di competenza	270.000,00	280.000,00	290.000,00
	CALLEGHER ing. Fabio (12)(MANUTENZIONE DEL PATRIMONIO)			di cui già impegnato *	0,00	0,00	0,00
	CALLEGHER ing. Fabio (12)(MANUTENZIONE DEL PATRIMONIO)	1.01.08.03		di cui fondo pluriennale vincolato	0,00	0,00	0,00
				previsione di cassa	341.842,66		
4401	Servizi ausiliari per il funzionamento dell'ente - uffici e servizi comunali	1.03.02.13.000	0,00	previsione di competenza	0,00	0,00	0,00
	CALLEGHER ing. Fabio (12)(MANUTENZIONE DEL PATRIMONIO)			di cui già impegnato *	0,00	0,00	0,00
	CALLEGHER ing. Fabio (12)(MANUTENZIONE DEL PATRIMONIO)	1.01.08.03		di cui fondo pluriennale vincolato	0,00	0,00	0,00
				previsione di cassa	0,00		
4406	Acquisto carta in risme - uffici comunali e direzioni didattiche (RESIDUI PASSIVI)	1.03.01.02.000	1.860,59	previsione di competenza	2.670,58	0,00	0,00
	SCROCCARO Rag. Annalisa (16)(ECONOMATO)	2.1.1.01.02.001		di cui già impegnato *	0,00	0,00	0,00
	SCROCCARO Rag. Annalisa (16)(ECONOMATO)	1.01.08.02		di cui fondo pluriennale vincolato	0,00	0,00	0,00
				previsione di cassa	4.531,17		
4415	Manutenzione attrezzature d'ufficio - uffici comunali	1.03.02.09.000	314,60	previsione di competenza	200,00	200,00	200,00
	SCROCCARO Rag. Annalisa (16)(ECONOMATO)	2.1.2.01.07.006		di cui già impegnato *	0,00	0,00	0,00
	SCROCCARO Rag. Annalisa (16)(ECONOMATO)	1.01.08.03		di cui fondo pluriennale vincolato	0,00	0,00	0,00
				previsione di cassa	514,60		
4600	Noleggio attrezzature informatiche - rete comunale	1.03.02.07.000	5.515,60	previsione di competenza	37.000,00	37.000,00	37.000,00
	RANZA dr. Giorgio (15)(C.E.D.)	2.1.3.01.04.001		di cui già impegnato *	0,00	0,00	0,00
	RANZA dr. Giorgio (15)(C.E.D.)	1.01.08.04		di cui fondo pluriennale vincolato	0,00	0,00	0,00
				previsione di cassa	42.515,60		



BILANCIO DI PREVISIONE - CAPITOLI

COMUNE DI MARTELLAGO

SPESE

Esercizio: 2014

CAPITOLO	DENOMINAZIONE	PIANO DEI CONTI FINANZIARIO	RESIDUI PRESUNTI AL TERMINE DELL'ESERCIZIO PRECEDENTE QUELLO CUI SI RIFERISCE IL BILANCIO		PREVISIONI ANNO 2014	PREVISIONI ANNO 2015	PREVISIONI ANNO 2016
	RESPONSABILE DI SPESA	PIANO DEI CONTI ECONOMICO					
	RESPONSABILE DI SERVIZIO	Cod. Bilancio tuel 267					
4602	Lavaggio automezzi comunali	1.03.02.09.000	215,00	previsione di competenza	500,00	500,00	500,00
	SCROCCARO Rag. Annalisa (16)(ECONOMATO)	2.1.2.01.07.001		di cui già impegnato *	0,00	0,00	0,00
	SCROCCARO Rag. Annalisa (16)(ECONOMATO)	1.01.08.03		di cui fondo pluriennale vincolato	0,00	0,00	0,00
				previsione di cassa	715,00		
4604	Tasse di proprietà automezzi comunali (RESIDUI PASSIVI)	1.02.01.09.000	0,00	previsione di competenza	2.500,00	0,00	0,00
	SCROCCARO Rag. Annalisa (16)(ECONOMATO)	2.1.9.01.01.009		di cui già impegnato *	0,00	0,00	0,00
	SCROCCARO Rag. Annalisa (16)(ECONOMATO)	1.01.08.03		di cui fondo pluriennale vincolato	0,00	0,00	0,00
				previsione di cassa	2.500,00		
4606	Cancelleria, materiale di consumo, libri, spese di minuterie varie e attrezzature minute per uffici comunali (RESIDUI PASSIVI)	1.03.01.02.000	9.745,78	previsione di competenza	18.000,00	447,70	0,00
	SCROCCARO Rag. Annalisa (16)(ECONOMATO)	1.01.08.02		di cui già impegnato *	0,00	0,00	0,00
	SCROCCARO Rag. Annalisa (16)(ECONOMATO)			di cui fondo pluriennale vincolato	0,00	0,00	0,00
				previsione di cassa	27.745,78		
4615	Prestazioni di servizi vari - uffici comunali (RESIDUI PASSIVI)	1.03.01.02.000	4.084,82	previsione di competenza	3.000,00	0,00	0,00
	SCROCCARO Rag. Annalisa (16)(ECONOMATO)	2.1.1.01.02.001		di cui già impegnato *	0,00	0,00	0,00
	SCROCCARO Rag. Annalisa (16)(ECONOMATO)	1.01.08.03		di cui fondo pluriennale vincolato	0,00	0,00	0,00
				previsione di cassa	7.084,82		
4616	Stampa e rilegatura - uffici comunali	1.03.02.13.000	0,00	previsione di competenza	2.000,00	5.000,00	5.000,00
	SCROCCARO Rag. Annalisa (16)(ECONOMATO)			di cui già impegnato *	0,00	0,00	0,00
	SCROCCARO Rag. Annalisa (16)(ECONOMATO)	1.01.08.03		di cui fondo pluriennale vincolato	0,00	0,00	0,00
				previsione di cassa	2.000,00		
4900	Quote associative	1.03.02.99.000	0,00	previsione di competenza	0,00	500,00	500,00
	SCROCCARO Rag. Annalisa (16)(ECONOMATO)	2.1.2.01.99.003		di cui già impegnato *	0,00	0,00	0,00
	SCROCCARO Rag. Annalisa (16)(ECONOMATO)	1.01.08.03		di cui fondo pluriennale vincolato	0,00	0,00	0,00
				previsione di cassa	0,00		
5000	Acquisto giornali, riviste e pubblicazioni	1.03.01.01.000	0,00	previsione di competenza	7.000,00	9.000,00	9.000,00
	SCROCCARO Rag. Annalisa (16)(ECONOMATO)			di cui già impegnato *	0,00	0,00	0,00
	SCROCCARO Rag. Annalisa (16)(ECONOMATO)	1.01.08.02		di cui fondo pluriennale vincolato	0,00	0,00	0,00
				previsione di cassa	7.000,00		



BILANCIO DI PREVISIONE - CAPITOLI

COMUNE DI MARTELLAGO

SPESE

Esercizio: 2014

CAPITOLO	DENOMINAZIONE	PIANO DEI CONTI FINANZIARIO	RESIDUI PRESUNTI AL TERMINE DELL'ESERCIZIO PRECEDENTE QUELLO CUI SI RIFERISCE IL BILANCIO		PREVISIONI ANNO 2014	PREVISIONI ANNO 2015	PREVISIONI ANNO 2016
	RESPONSABILE DI SPESA	PIANO DEI CONTI ECONOMICO					
	RESPONSABILE DI SERVIZIO	Cod. Bilancio tuel 267					
5555	Acquisto beni per hardware e software - rete comunale RANZA dr. Giorgio (15)(C.E.D.) RANZA dr. Giorgio (15)(C.E.D.)	1.03.01.02.000 2.1.1.01.02.006 1.01.08.02	51,98	previsione di competenza di cui già impegnato * di cui fondo pluriennale vincolato previsione di cassa	5.000,00 0,00 0,00 5.051,98	5.000,00 0,00 0,00	5.000,00 0,00 0,00
5650	Rinnovo licenze software - servizi comunali RANZA dr. Giorgio (15)(C.E.D.) RANZA dr. Giorgio (15)(C.E.D.)	1.03.02.07.000 2.1.3.02.01.001 1.01.08.04	4.588,33	previsione di competenza di cui già impegnato * di cui fondo pluriennale vincolato previsione di cassa	10.000,00 0,00 0,00 14.588,33	10.000,00 0,00 0,00	10.000,00 0,00 0,00
6500	Spese per pubbliche relazioni e per informazioni sull'attività del Comune - prestazioni di servizi PATTARO dott.ssa Sonia (19)(URP, PROTOCOLLO, CENTRALINO E MESSI) PATTARO dott.ssa Sonia (19)(URP, PROTOCOLLO, CENTRALINO E MESSI)	1.03.02.02.000 2.1.2.01.02.003 1.01.01.03	0,00	previsione di competenza di cui già impegnato * di cui fondo pluriennale vincolato previsione di cassa	0,00 0,00 0,00 0,00	0,00 0,00 0,00	0,00 0,00 0,00
6800	Spazio informativo su elenco telefonico delle utenze pubbliche comunali - prestazione di servizi CALLEGHER ing. Fabio (12)(MANUTENZIONE DEL PATRIMONIO) CALLEGHER ing. Fabio (12)(MANUTENZIONE DEL PATRIMONIO)	1.03.02.13.000 2.1.2.01.11.999 1.01.08.03	2.318,00	previsione di competenza di cui già impegnato * di cui fondo pluriennale vincolato previsione di cassa	2.500,00 0,00 0,00 4.818,00	2.600,00 0,00 0,00	2.700,00 0,00 0,00
6900	Trasloco di arredi e materiali CALLEGHER ing. Fabio (12)(MANUTENZIONE DEL PATRIMONIO) CALLEGHER ing. Fabio (12)(MANUTENZIONE DEL PATRIMONIO)	1.03.02.13.000 2.1.2.01.11.003 1.01.08.03	0,00	previsione di competenza di cui già impegnato * di cui fondo pluriennale vincolato previsione di cassa	0,00 0,00 0,00 0,00	10.000,00 0,00 0,00	0,00 0,00 0,00
14201	Rimborso spese per trasferte del personale dipendente SCROCCARO Rag. Annalisa (10)(RISORSE UMANE) SCROCCARO Rag. Annalisa (10)(RISORSE UMANE)	1.03.02.02.000 1.01.08.03	0,00	previsione di competenza di cui già impegnato * di cui fondo pluriennale vincolato previsione di cassa	0,00 0,00 0,00 0,00	0,00 0,00 0,00	0,00 0,00 0,00
15555	Manutenzione hardware e software - rete comunale RANZA dr. Giorgio (15)(C.E.D.) RANZA dr. Giorgio (15)(C.E.D.)	1.03.02.19.000 1.01.08.03	2.920,00	previsione di competenza di cui già impegnato * di cui fondo pluriennale vincolato previsione di cassa	39.000,00 0,00 0,00 41.920,00	39.000,00 0,00 0,00	39.000,00 0,00 0,00



BILANCIO DI PREVISIONE - CAPITOLI

COMUNE DI MARTELLAGO

SPESE

Esercizio: 2014

CAPITOLO	DENOMINAZIONE	PIANO DEI CONTI FINANZIARIO	RESIDUI PRESUNTI AL TERMINE DELL'ESERCIZIO PRECEDENTE QUELLO CUI SI RIFERISCE IL BILANCIO		PREVISIONI ANNO 2014	PREVISIONI ANNO 2015	PREVISIONI ANNO 2016
	RESPONSABILE DI SPESA	PIANO DEI CONTI ECONOMICO					
	RESPONSABILE DI SERVIZIO	Cod. Bilancio tuel 267					
19608	Spese postali - acquisto beni RESIDUI PASSIVI SCROCCARO Rag. Annalisa (16)(ECONOMATO)	1.03.01.02.000	0,00	previsione di competenza	0,00	0,00	0,00
				di cui già impegnato *	0,00	0,00	0,00
	SCROCCARO Rag. Annalisa (16)(ECONOMATO)	1.01.08.02		di cui fondo pluriennale vincolato	0,00	0,00	0,00
	SCROCCARO Rag. Annalisa (16)(ECONOMATO)			previsione di cassa	0,00		
19609	Spese postali - Manutenzione imbustatrice (RESIDUI PASSIVI) SCROCCARO Rag. Annalisa (16)(ECONOMATO)	1.03.02.09.000	0,00	previsione di competenza	0,00	0,00	0,00
				di cui già impegnato *	0,00	0,00	0,00
	SCROCCARO Rag. Annalisa (16)(ECONOMATO)	2.1.2.01.07.006		di cui fondo pluriennale vincolato	0,00	0,00	0,00
	SCROCCARO Rag. Annalisa (16)(ECONOMATO)	1.01.08.03		previsione di cassa	0,00		
19620	Spese postali - noleggio affrancatrice SCROCCARO Rag. Annalisa (16)(ECONOMATO)	1.03.02.07.000	0,00	previsione di competenza	550,00	550,00	550,00
				di cui già impegnato *	0,00	0,00	0,00
	SCROCCARO Rag. Annalisa (16)(ECONOMATO)	2.1.3.01.06.001		di cui fondo pluriennale vincolato	0,00	0,00	0,00
	SCROCCARO Rag. Annalisa (16)(ECONOMATO)	1.01.08.04		previsione di cassa	550,00		
19900	Incarichi professionali in materia di trattamento dei dati sensibili RANZA dr. Giorgio (1)(SEGRETERIA, CONTRATTI, GARE E APPALTI)	1.03.02.11.000	0,00	previsione di competenza	0,00	0,00	0,00
				di cui già impegnato *	0,00	0,00	0,00
	RANZA dr. Giorgio (1)(SEGRETERIA, CONTRATTI, GARE E APPALTI)	2.1.2.01.09.999		di cui fondo pluriennale vincolato	0,00	0,00	0,00
	RANZA dr. Giorgio (1)(SEGRETERIA, CONTRATTI, GARE E APPALTI)	1.01.08.03		previsione di cassa	0,00		
20000	Manutenzione autovetture CALLEGHER ing. Fabio (12)(MANUTENZIONE DEL PATRIMONIO)	1.03.02.09.000	6.474,59	previsione di competenza	10.000,00	10.000,00	10.000,00
				di cui già impegnato *	0,00	0,00	0,00
	CALLEGHER ing. Fabio (12)(MANUTENZIONE DEL PATRIMONIO)	2.1.2.01.07.001		di cui fondo pluriennale vincolato	0,00	0,00	0,00
	CALLEGHER ing. Fabio (12)(MANUTENZIONE DEL PATRIMONIO)	1.01.08.03		previsione di cassa	16.474,59		
20001	Manutenzione altri automezzi ed attrezzature CALLEGHER ing. Fabio (12)(MANUTENZIONE DEL PATRIMONIO)	1.03.02.09.000	21.979,59	previsione di competenza	31.000,00	31.000,00	31.000,00
				di cui già impegnato *	0,00	0,00	0,00
	CALLEGHER ing. Fabio (12)(MANUTENZIONE DEL PATRIMONIO)	2.1.2.01.07.001		di cui fondo pluriennale vincolato	0,00	0,00	0,00
	CALLEGHER ing. Fabio (12)(MANUTENZIONE DEL PATRIMONIO)	1.01.08.03		previsione di cassa	52.979,59		
21500	Incarichi professionali per prestazioni di servizi relativi a liti, arbitraggi, transazioni, risarcimenti e pareri RANZA dr. Giorgio (13)(LEGALE E CASA)	1.03.02.11.000	53.157,89	previsione di competenza	11.600,00	10.000,00	10.000,00
				di cui già impegnato *	0,00	0,00	0,00
	RANZA dr. Giorgio (13)(LEGALE E CASA)	2.1.2.01.09.006		di cui fondo pluriennale vincolato	0,00	0,00	0,00
	RANZA dr. Giorgio (13)(LEGALE E CASA)	1.01.02.03		previsione di cassa	64.757,89		



BILANCIO DI PREVISIONE - CAPITOLI

COMUNE DI MARTELLAGO

SPESE

Esercizio: 2014

CAPITOLO	DENOMINAZIONE	PIANO DEI CONTI FINANZIARIO	RESIDUI PRESUNTI AL TERMINE DELL'ESERCIZIO PRECEDENTE QUELLO CUI SI RIFERISCE IL BILANCIO		PREVISIONI ANNO 2014	PREVISIONI ANNO 2015	PREVISIONI ANNO 2016
	RESPONSABILE DI SPESA	PIANO DEI CONTI ECONOMICO					
	RESPONSABILE DI SERVIZIO	Cod. Bilancio tuel 267					
32600	Acquisto valori bollati (RESIDUI PASSIVI)	1.03.01.02.000	0,00	previsione di competenza	500,00	0,00	0,00
	SCROCCARO Rag. Annalisa (16)(ECONOMATO)	2.1.1.01.02.999		di cui già impegnato *	0,00	0,00	0,00
	SCROCCARO Rag. Annalisa (16)(ECONOMATO)	1.01.08.07		di cui fondo pluriennale vincolato	0,00	0,00	0,00
				previsione di cassa	500,00		
40511	Acquisto materiali per pulizie - uffici comunali (RESIDUI PASSIVI)	1.03.01.02.000	0,00	previsione di competenza	0,00	0,00	0,00
	SCROCCARO Rag. Annalisa (16)(ECONOMATO)	2.1.1.01.02.999		di cui già impegnato *	0,00	0,00	0,00
	SCROCCARO Rag. Annalisa (16)(ECONOMATO)	1.01.08.02		di cui fondo pluriennale vincolato	0,00	0,00	0,00
				previsione di cassa	0,00		
76003	Carburanti e lubrificanti automezzi - uffici comunali (RESIDUI PASSIVI)	1.03.01.02.000	517,34	previsione di competenza	6.500,00	0,00	0,00
	SCROCCARO Rag. Annalisa (16)(ECONOMATO)	2.1.1.01.02.999		di cui già impegnato *	0,00	0,00	0,00
	SCROCCARO Rag. Annalisa (16)(ECONOMATO)	1.01.08.02		di cui fondo pluriennale vincolato	0,00	0,00	0,00
				previsione di cassa	7.017,34		
258600	Somministrazioni di acqua, energia elettrica e gas, spese telefoniche e varie - locali di uso pubblico (S.D.I.)	1.03.02.05.000	24.705,89	previsione di competenza	90.000,00	92.500,00	95.000,00
	CALLEGHER ing. Fabio (12)(MANUTENZIONE DEL PATRIMONIO)	2.1.2.01.05.999		di cui già impegnato *	0,00	0,00	0,00
	CALLEGHER ing. Fabio (12)(MANUTENZIONE DEL PATRIMONIO)	1.10.04.03		di cui fondo pluriennale vincolato	0,00	0,00	0,00
				previsione di cassa	114.705,89		
258601	Servizi ausiliari per il funzionamento dell'ente - locali di uso pubblico (S.D.I.)	1.03.02.13.000	0,00	previsione di competenza	0,00	0,00	0,00
	CALLEGHER ing. Fabio (12)(MANUTENZIONE DEL PATRIMONIO)	2.1.2.01.05.999		di cui già impegnato *	0,00	0,00	0,00
	CALLEGHER ing. Fabio (12)(MANUTENZIONE DEL PATRIMONIO)	1.10.04.03		di cui fondo pluriennale vincolato	0,00	0,00	0,00
				previsione di cassa	0,00		
Totale Macroaggregato 103			210.292,66	previsione di competenza	599.520,58	593.297,70	595.450,00
				di cui già impegnato *	0,00	0,00	0,00
				di cui fondo pluriennale vincolato	0,00	0,00	0,00
				previsione di cassa	809.813,24		

Macroaggregato 104 Trasferimenti correnti



BILANCIO DI PREVISIONE - CAPITOLI

COMUNE DI MARTELLAGO

SPESE

Esercizio: 2014

CAPITOLO	DENOMINAZIONE	PIANO DEI CONTI FINANZIARIO	RESIDUI PRESUNTI AL TERMINE DELL'ESERCIZIO PRECEDENTE QUELLO CUI SI RIFERISCE IL BILANCIO		PREVISIONI ANNO 2014	PREVISIONI ANNO 2015	PREVISIONI ANNO 2016
	RESPONSABILE DI SPESA	PIANO DEI CONTI ECONOMICO					
	RESPONSABILE DI SERVIZIO	Cod. Bilancio tuel 267					
27600	Contributo a privati per Sportello Legale	1.04.04.01.000	2.400,00	previsione di competenza	1.600,00	1.600,00	1.600,00
	RANZA dr. Giorgio (13)(LEGALE E CASA)	2.3.1.04.01.001		di cui già impegnato *	0,00	0,00	0,00
	RANZA dr. Giorgio (13)(LEGALE E CASA)	1.01.08.05		di cui fondo pluriennale vincolato	0,00	0,00	0,00
				previsione di cassa	4.000,00		
Totale Macroaggregato 104			2.400,00	previsione di competenza	1.600,00	1.600,00	1.600,00
				di cui già impegnato *	0,00	0,00	0,00
				di cui fondo pluriennale vincolato	0,00	0,00	0,00
				previsione di cassa	4.000,00		
Macroaggregato 110 Altre spese correnti							
21501	Spese per refusione di somme relativamente a sanzioni, indennizzi, risarcimenti, transazioni e simili	1.10.05.04.000	0,00	previsione di competenza	5.000,00	5.000,00	5.000,00
	RANZA dr. Giorgio (13)(LEGALE E CASA)	2.1.9.99.03.001		di cui già impegnato *	0,00	0,00	0,00
	RANZA dr. Giorgio (13)(LEGALE E CASA)	1.01.02.08		di cui fondo pluriennale vincolato	0,00	0,00	0,00
				previsione di cassa	5.000,00		
48500	Iva a debito	1.10.03.01.000	0,00	previsione di competenza	0,00	0,00	0,00
	SCROCCARO Rag. Annalisa (2)(CONTABILITA')			di cui già impegnato *	0,00	0,00	0,00
	SCROCCARO Rag. Annalisa (2)(CONTABILITA')	1.01.03.07		di cui fondo pluriennale vincolato	0,00	0,00	0,00
				previsione di cassa	0,00		
50500	Fondo di riserva (RESIDUI PASSIVI)	1.10.01.01.000	0,00	previsione di competenza	177.731,14	76.041,18	57.104,74
	SCROCCARO Rag. Annalisa (2)(CONTABILITA')			di cui già impegnato *	0,00	0,00	0,00
	SCROCCARO Rag. Annalisa (2)(CONTABILITA')	1.01.08.11		di cui fondo pluriennale vincolato	0,00	0,00	0,00
				previsione di cassa	177.731,14		
50700	Fondo crediti dubbia esigibilità (RESIDUI PASSIVI)	1.10.01.03.000	0,00	previsione di competenza	0,00	0,00	0,00
	SCROCCARO Rag. Annalisa (2)(CONTABILITA')			di cui già impegnato *	0,00	0,00	0,00
	SCROCCARO Rag. Annalisa (2)(CONTABILITA')	1.01.08.10		di cui fondo pluriennale vincolato	0,00	0,00	0,00
				previsione di cassa	0,00		
50800	Fondo rischi per perdite partecipate (RESIDUI PASSIVI)	1.10.01.99.000	0,00	previsione di competenza	0,00	20.000,00	0,00
	SCROCCARO Rag. Annalisa (2)(CONTABILITA')			di cui già impegnato *	0,00	0,00	0,00
	SCROCCARO Rag. Annalisa (2)(CONTABILITA')	1.01.08.08		di cui fondo pluriennale vincolato	0,00	0,00	0,00
				previsione di cassa	0,00		



BILANCIO DI PREVISIONE - CAPITOLI

COMUNE DI MARTELLAGO

SPESE

Esercizio: 2014

CAPITOLO	DENOMINAZIONE	PIANO DEI CONTI FINANZIARIO	RESIDUI PRESUNTI AL TERMINE DELL'ESERCIZIO PRECEDENTE QUELLO CUI SI RIFERISCE IL BILANCIO		PREVISIONI ANNO 2014	PREVISIONI ANNO 2015	PREVISIONI ANNO 2016
	RESPONSABILE DI SPESA	PIANO DEI CONTI ECONOMICO					
	RESPONSABILE DI SERVIZIO	Cod. Bilancio tuel 267					
98100	Fondo svalutazione crediti proventi codice della strada	1.10.01.03.000	0,00	previsione di competenza	0,00	0,00	0,00
	CITTADIN dr. Michele (6)(POLIZIA LOCALE)	2.4.1.03.01.001		di cui già impegnato *	0,00	0,00	0,00
	CITTADIN dr. Michele (6)(POLIZIA LOCALE)	1.01.08.10		di cui fondo pluriennale vincolato	0,00	0,00	0,00
				previsione di cassa	0,00		
Totale Macroaggregato 110			0,00	previsione di competenza	182.731,14	101.041,18	62.104,74
				di cui già impegnato *	0,00	0,00	0,00
				di cui fondo pluriennale vincolato	0,00	0,00	0,00
				previsione di cassa	182.731,14		
Totale Titolo 1			213.014,80	previsione di competenza	1.028.129,72	931.716,88	895.932,74
				di cui già impegnato *	0,00	0,00	0,00
				di cui fondo pluriennale vincolato	0,00	0,00	0,00
				previsione di cassa	1.241.144,52		
Titolo 2 Spese in conto capitale							
Macroaggregato 202 Investimenti fissi lordi e acquisto di terreni							
311500	Mobili e arredi uffici comunali	2.02.01.03.000	509,06	previsione di competenza	7.500,00	0,00	0,00
	SCROCCARO Rag. Annalisa (16)(ECONOMATO)			di cui già impegnato *	0,00	0,00	0,00
	SCROCCARO Rag. Annalisa (16)(ECONOMATO)	2.01.08.05		di cui fondo pluriennale vincolato	0,00	0,00	0,00
				previsione di cassa	509,06		
315555	Acquisto hardware - rete comunale e servers di rete	2.02.01.07.000	1.268,80	previsione di competenza	55.834,56	5.000,00	5.000,00
	RANZA dr. Giorgio (15)(C.E.D.)			di cui già impegnato *	0,00	0,00	0,00
	RANZA dr. Giorgio (15)(C.E.D.)	2.01.08.05		di cui fondo pluriennale vincolato	0,00	0,00	0,00
				previsione di cassa	1.268,80		
315556	Acquisto hardware da assegnare a uffici diversi	2.02.01.07.000	8.947,62	previsione di competenza	10.000,00	5.000,00	5.000,00
	RANZA dr. Giorgio (15)(C.E.D.)			di cui già impegnato *	0,00	0,00	0,00
	RANZA dr. Giorgio (15)(C.E.D.)	2.01.08.05		di cui fondo pluriennale vincolato	0,00	0,00	0,00
				previsione di cassa	8.947,62		
Totale Macroaggregato 202			10.725,48	previsione di competenza	73.334,56	10.000,00	10.000,00
				di cui già impegnato *	0,00	0,00	0,00
				di cui fondo pluriennale vincolato	0,00	0,00	0,00
				previsione di cassa	10.725,48		



BILANCIO DI PREVISIONE - CAPITOLI

COMUNE DI MARTELLAGO

SPESE

Esercizio: 2014

CAPITOLO	DENOMINAZIONE	PIANO DEI CONTI FINANZIARIO	RESIDUI PRESUNTI AL TERMINE DELL'ESERCIZIO PRECEDENTE QUELLO CUI SI RIFERISCE IL BILANCIO		PREVISIONI ANNO 2014	PREVISIONI ANNO 2015	PREVISIONI ANNO 2016
	RESPONSABILE DI SPESA	PIANO DEI CONTI ECONOMICO					
	RESPONSABILE DI SERVIZIO	Cod. Bilancio tuel 267					
Totale Titolo 2			10.725,48	previsione di competenza	73.334,56	10.000,00	10.000,00
				<i>di cui già impegnato *</i>	0,00	0,00	0,00
				<i>di cui fondo pluriennale vincolato</i>	0,00	0,00	0,00
				previsione di cassa	10.725,48		
Totale Programma 11			223.740,28	previsione di competenza	1.101.464,28	941.716,88	905.932,74
				<i>di cui già impegnato *</i>	0,00	0,00	0,00
				<i>di cui fondo pluriennale vincolato</i>	0,00	0,00	0,00
				previsione di cassa	1.251.870,00		
Totale Missione 1			1.601.200,29	previsione di competenza	7.885.829,81	7.234.468,06	5.285.687,59
				<i>di cui già impegnato *</i>	473.632,55	175.802,43	0,00
				<i>di cui fondo pluriennale vincolato</i>	2.758.802,43	0,00	0,00
				previsione di cassa	5.863.115,90		



BILANCIO DI PREVISIONE - CAPITOLI

COMUNE DI MARTELLAGO

SPESE

Esercizio: 2014

CAPITOLO	DENOMINAZIONE	PIANO DEI CONTI FINANZIARIO	RESIDUI PRESUNTI AL TERMINE DELL'ESERCIZIO PRECEDENTE QUELLO CUI SI RIFERISCE IL BILANCIO		PREVISIONI ANNO 2014	PREVISIONI ANNO 2015	PREVISIONI ANNO 2016
	RESPONSABILE DI SPESA	PIANO DEI CONTI ECONOMICO					
	RESPONSABILE DI SERVIZIO	Cod. Bilancio tuel 267					

Missione 3 Ordine pubblico e sicurezza**Programma 1 Polizia locale e amministrativa****Titolo 1 Spese correnti****Macroaggregato 101 Redditi da lavoro dipendente**

82500	Stipendi - Polizia Locale	1.01.01.01.000	3.123,13	previsione di competenza	266.021,33	262.898,20	262.898,20
	SCROCCARO Rag. Annalisa (10)(RISORSE UMANE)	2.1.4.01.01.001		di cui già impegnato *	3.123,13	0,00	0,00
	SCROCCARO Rag. Annalisa (10)(RISORSE UMANE)	1.03.01.01		di cui fondo pluriennale vincolato	0,00	0,00	0,00
				previsione di cassa	266.021,33		
82504	Assegni familiari - Polizia Locale	1.01.02.02.000	0,00	previsione di competenza	2.364,00	2.364,00	2.364,00
	SCROCCARO Rag. Annalisa (10)(RISORSE UMANE)	2.1.4.03.01.001		di cui già impegnato *	0,00	0,00	0,00
	SCROCCARO Rag. Annalisa (10)(RISORSE UMANE)	1.03.01.01		di cui fondo pluriennale vincolato	0,00	0,00	0,00
				previsione di cassa	2.364,00		
83500	Oneri su stipendi a carico del Comune - Polizia Locale	1.01.02.01.000	743,31	previsione di competenza	72.143,95	71.400,64	71.400,64
	SCROCCARO Rag. Annalisa (10)(RISORSE UMANE)	2.1.4.02.01.001		di cui già impegnato *	743,31	0,00	0,00
	SCROCCARO Rag. Annalisa (10)(RISORSE UMANE)	1.03.01.01		di cui fondo pluriennale vincolato	0,00	0,00	0,00
				previsione di cassa	72.143,95		

Totale Macroaggregato 101

3.866,44	previsione di competenza	340.529,28	336.662,84	336.662,84
	di cui già impegnato *	3.866,44	0,00	0,00
	di cui fondo pluriennale vincolato	0,00	0,00	0,00
	previsione di cassa	340.529,28		

Macroaggregato 103 Acquisto di beni e servizi

4203	Altri beni di consumo - Polizia Locale	1.03.01.02.000	0,00	previsione di competenza	500,00	500,00	500,00
	SCROCCARO Rag. Annalisa (16)(ECONOMATO)			di cui già impegnato *	0,00	0,00	0,00
	SCROCCARO Rag. Annalisa (16)(ECONOMATO)	1.03.01.02		di cui fondo pluriennale vincolato	0,00	0,00	0,00
				previsione di cassa	500,00		
86500	Spese per il vestiario - Polizia Locale (RESIDUI PASSIVI)	1.03.01.02.000	89,66	previsione di competenza	0,00	0,00	0,00
	SCROCCARO Rag. Annalisa (16)(ECONOMATO)			di cui già impegnato *	0,00	0,00	0,00
	SCROCCARO Rag. Annalisa (16)(ECONOMATO)	1.03.01.02		di cui fondo pluriennale vincolato	0,00	0,00	0,00
				previsione di cassa	-89,66		



BILANCIO DI PREVISIONE - CAPITOLI

COMUNE DI MARTELLAGO

SPESE

Esercizio: 2014

CAPITOLO	DENOMINAZIONE	PIANO DEI CONTI FINANZIARIO	RESIDUI PRESUNTI AL TERMINE DELL'ESERCIZIO PRECEDENTE QUELLO CUI SI RIFERISCE IL BILANCIO		PREVISIONI ANNO 2014	PREVISIONI ANNO 2015	PREVISIONI ANNO 2016
	RESPONSABILE DI SPESA	PIANO DEI CONTI ECONOMICO					
	RESPONSABILE DI SERVIZIO	Cod. Bilancio tuel 267					
88800	Polizia Locale in convenzione - acquisto beni <i>CITTADIN dr. Michele (6)(POLIZIA LOCALE)</i> <i>CITTADIN dr. Michele (6)(POLIZIA LOCALE)</i>	1.03.01.02.000 2.1.1.01.02.999 1.03.01.02	6.283,00	previsione di competenza <i>di cui già impegnato *</i> <i>di cui fondo pluriennale vincolato</i>	3.500,00 0,00 0,00	3.500,00 0,00 0,00	3.500,00 0,00 0,00
89512	Manutenzioni hardware e software - Polizia Locale <i>RANZA dr. Giorgio (15)(C.E.D.)</i> <i>RANZA dr. Giorgio (15)(C.E.D.)</i>	1.03.02.19.000 1.03.01.03	204,29	previsione di competenza <i>di cui già impegnato *</i> <i>di cui fondo pluriennale vincolato</i>	2.000,00 0,00 0,00	2.000,00 0,00 0,00	2.000,00 0,00 0,00
90000	Acquisto beni - Polizia Locale (finanziato con i proventi di cui all'art. 208 del Codice della Strada D.Lgs. n.285/1992) <i>CITTADIN dr. Michele (6)(POLIZIA LOCALE)</i> <i>CITTADIN dr. Michele (6)(POLIZIA LOCALE)</i>	1.03.01.02.000 2.1.1.01.02.999 1.03.01.02	5.458,80	previsione di competenza <i>di cui già impegnato *</i> <i>di cui fondo pluriennale vincolato</i>	4.000,00 0,00 0,00	4.000,00 0,00 0,00	4.000,00 0,00 0,00
90001	Spese vestiario - Polizia Locale <i>CITTADIN dr. Michele (6)(POLIZIA LOCALE)</i> <i>CITTADIN dr. Michele (6)(POLIZIA LOCALE)</i>	1.03.01.02.000 2.1.1.01.02.004 1.03.01.02	6.939,15	previsione di competenza <i>di cui già impegnato *</i> <i>di cui fondo pluriennale vincolato</i>	7.000,00 0,00 0,00	7.000,00 0,00 0,00	7.000,00 0,00 0,00
90500	Canoni e noleggio altre apparecchiature <i>CITTADIN dr. Michele (6)(POLIZIA LOCALE)</i> <i>CITTADIN dr. Michele (6)(POLIZIA LOCALE)</i>	1.03.02.07.000 2.1.3.01.06.001 1.03.01.04	15.765,48	previsione di competenza <i>di cui già impegnato *</i> <i>di cui fondo pluriennale vincolato</i>	100.000,00 0,00 0,00	100.000,00 0,00 0,00	100.000,00 0,00 0,00
91500	Spese per rimozione veicoli <i>CITTADIN dr. Michele (6)(POLIZIA LOCALE)</i> <i>CITTADIN dr. Michele (6)(POLIZIA LOCALE)</i>	1.03.02.99.000 2.1.2.01.99.999 1.03.01.03	8.362,07	previsione di competenza <i>di cui già impegnato *</i> <i>di cui fondo pluriennale vincolato</i>	6.000,00 0,00 0,00	6.000,00 0,00 0,00	6.000,00 0,00 0,00
92500	Spese per collegamenti telematici e consultazioni dati - Polizia Locale (finanziato con i proventi di cui all'art. 208 del Codice della Strada D.Lgs. n. 285/1992) <i>CITTADIN dr. Michele (6)(POLIZIA LOCALE)</i> <i>CITTADIN dr. Michele (6)(POLIZIA LOCALE)</i>	1.03.02.05.000 2.1.2.01.05.999 1.03.01.03	706,41	previsione di competenza <i>di cui già impegnato *</i> <i>di cui fondo pluriennale vincolato</i>	11.270,97 0,00 0,00	10.000,00 0,00 0,00	10.000,00 0,00 0,00
93000	Spese per la riscossione delle sanzioni applicate dalla Polizia Locale - prestazioni di servizi (finanziato con i proventi di cui all'art. 208 del Codice della Strada D.Lgs. n. 285/1992) <i>CITTADIN dr. Michele (6)(POLIZIA LOCALE)</i>	1.03.02.16.000 2.1.2.01.14.999 1.03.01.03	219,12	previsione di competenza <i>di cui già impegnato *</i> <i>di cui fondo pluriennale vincolato</i>	1.500,00 0,00 0,00	1.500,00 0,00 0,00	1.500,00 0,00 0,00
				previsione di cassa	9.458,80		
				previsione di cassa	2.204,29		
				previsione di cassa	13.939,15		
				previsione di cassa	115.765,48		
				previsione di cassa	14.362,07		
				previsione di cassa	11.977,38		
				previsione di cassa	1.719,12		



BILANCIO DI PREVISIONE - CAPITOLI

COMUNE DI MARTELLAGO

SPESE

Esercizio: 2014

CAPITOLO	DENOMINAZIONE	PIANO DEI CONTI FINANZIARIO	RESIDUI PRESUNTI AL TERMINE DELL'ESERCIZIO PRECEDENTE QUELLO CUI SI RIFERISCE IL BILANCIO		PREVISIONI ANNO 2014	PREVISIONI ANNO 2015	PREVISIONI ANNO 2016
	RESPONSABILE DI SPESA	PIANO DEI CONTI ECONOMICO					
	RESPONSABILE DI SERVIZIO	Cod. Bilancio tuel 267					
	<i>CITTADIN dr. Michele (6)(POLIZIA LOCALE)</i>						
94501	Manutenzione attrezzature - Polizia Locale	1.03.02.09.000	0,00	previsione di competenza	2.000,00	2.000,00	2.000,00
	<i>CITTADIN dr. Michele (6)(POLIZIA LOCALE)</i>	2.1.2.01.07.005		<i>di cui già impegnato *</i>	0,00	0,00	0,00
	<i>CITTADIN dr. Michele (6)(POLIZIA LOCALE)</i>	1.03.01.03		<i>di cui fondo pluriennale vincolato</i>	0,00	0,00	0,00
				previsione di cassa	2.000,00		
98000	Prestazioni di servizio - Polizia Locale	1.03.02.16.000	19.201,30	previsione di competenza	73.000,00	73.000,00	73.000,00
	(finanziato q.p. con i proventi di cui all'art. 208 del Codice della Strada D.Lgs. n. 285/1992)	2.1.2.01.14.999		<i>di cui già impegnato *</i>	0,00	0,00	0,00
	<i>CITTADIN dr. Michele (6)(POLIZIA LOCALE)</i>	1.03.01.03		<i>di cui fondo pluriennale vincolato</i>	0,00	0,00	0,00
	<i>CITTADIN dr. Michele (6)(POLIZIA LOCALE)</i>			previsione di cassa	92.201,30		
Totale Macroaggregato 103			63.229,28	previsione di competenza	210.770,97	209.500,00	209.500,00
				<i>di cui già impegnato *</i>	0,00	0,00	0,00
				<i>di cui fondo pluriennale vincolato</i>	0,00	0,00	0,00
				previsione di cassa	273.820,93		
Macroaggregato 104 Trasferimenti correnti							
92700	Contributo spese ai Comuni in convenzione per la Polizia Locale	1.04.01.02.000	0,00	previsione di competenza	35.000,00	35.000,00	35.000,00
	<i>CITTADIN dr. Michele (6)(POLIZIA LOCALE)</i>	2.3.1.01.02.003		<i>di cui già impegnato *</i>	0,00	0,00	0,00
	<i>CITTADIN dr. Michele (6)(POLIZIA LOCALE)</i>	1.03.01.05		<i>di cui fondo pluriennale vincolato</i>	0,00	0,00	0,00
				previsione di cassa	35.000,00		
95500	Spese per la protezione degli animali	1.04.01.02.000	10.000,00	previsione di competenza	20.000,00	10.000,00	10.000,00
	<i>CITTADIN dr. Michele (6)(POLIZIA LOCALE)</i>	2.3.1.01.02.011		<i>di cui già impegnato *</i>	0,00	0,00	0,00
	<i>CITTADIN dr. Michele (6)(POLIZIA LOCALE)</i>	1.03.01.05		<i>di cui fondo pluriennale vincolato</i>	0,00	0,00	0,00
				previsione di cassa	30.000,00		
97501	Trasferimento alla Regione Veneto quota parte delle sanzioni in materia di igiene e sanità pubblica (L.R. n. 23/2007)	1.04.01.02.000	0,00	previsione di competenza	2.500,00	2.500,00	2.500,00
	<i>CITTADIN dr. Michele (6)(POLIZIA LOCALE)</i>	2.3.1.01.02.001		<i>di cui già impegnato *</i>	0,00	0,00	0,00
	<i>CITTADIN dr. Michele (6)(POLIZIA LOCALE)</i>	1.03.01.05		<i>di cui fondo pluriennale vincolato</i>	0,00	0,00	0,00
	<i>CITTADIN dr. Michele (6)(POLIZIA LOCALE)</i>			previsione di cassa	2.500,00		
97502	Riversamento alla Provincia delle violazioni al CDS rilevate su strade non di proprietà	1.04.01.02.000	0,00	previsione di competenza	0,00	0,00	0,00
	<i>CITTADIN dr. Michele (6)(POLIZIA LOCALE)</i>	2.3.1.01.02.002		<i>di cui già impegnato *</i>	0,00	0,00	0,00
	<i>CITTADIN dr. Michele (6)(POLIZIA LOCALE)</i>	1.03.01.05		<i>di cui fondo pluriennale vincolato</i>	0,00	0,00	0,00
				previsione di cassa	0,00		



BILANCIO DI PREVISIONE - CAPITOLI

COMUNE DI MARTELLAGO

SPESE

Esercizio: 2014

CAPITOLO	DENOMINAZIONE	PIANO DEI CONTI FINANZIARIO	RESIDUI PRESUNTI AL TERMINE DELL'ESERCIZIO PRECEDENTE QUELLO CUI SI RIFERISCE IL BILANCIO		PREVISIONI ANNO 2014	PREVISIONI ANNO 2015	PREVISIONI ANNO 2016
	RESPONSABILE DI SPESA	PIANO DEI CONTI ECONOMICO					
	RESPONSABILE DI SERVIZIO	Cod. Bilancio tuel 267					
97503	Riversamento alla Regione delle violazioni al CDS rilevate su strade non di proprietà	1.04.01.02.000	0,00	previsione di competenza	0,00	0,00	0,00
	CITTADIN dr. Michele (6)(POLIZIA LOCALE)	2.3.1.01.02.001		di cui già impegnato *	0,00	0,00	0,00
	CITTADIN dr. Michele (6)(POLIZIA LOCALE)	1.03.01.05		di cui fondo pluriennale vincolato	0,00	0,00	0,00
				previsione di cassa	0,00		
Totale Macroaggregato 104			10.000,00	previsione di competenza	57.500,00	47.500,00	47.500,00
				di cui già impegnato *	0,00	0,00	0,00
				di cui fondo pluriennale vincolato	0,00	0,00	0,00
				previsione di cassa	67.500,00		
Macroaggregato 109 Rimborsi e poste correttive delle entrate							
97500	Rimborso entrate e proventi diversi - Polizia Locale	1.09.99.04.000	59,50	previsione di competenza	0,00	0,00	0,00
	CITTADIN dr. Michele (6)(POLIZIA LOCALE)	2.1.9.99.08.004		di cui già impegnato *	0,00	0,00	0,00
	CITTADIN dr. Michele (6)(POLIZIA LOCALE)	1.03.01.05		di cui fondo pluriennale vincolato	0,00	0,00	0,00
				previsione di cassa	59,50		
Totale Macroaggregato 109			59,50	previsione di competenza	0,00	0,00	0,00
				di cui già impegnato *	0,00	0,00	0,00
				di cui fondo pluriennale vincolato	0,00	0,00	0,00
				previsione di cassa	59,50		
Macroaggregato 110 Altre spese correnti							
100500	Ammortamenti di esercizio - Polizia Locale	1.10.01.99.000	0,00	previsione di competenza	0,00	0,00	0,00
	SCROCCARO Rag. Annalisa (16)(ECONOMATO)			di cui già impegnato *	0,00	0,00	0,00
	SCROCCARO Rag. Annalisa (16)(ECONOMATO)	1.03.01.09		di cui fondo pluriennale vincolato	0,00	0,00	0,00
				previsione di cassa	0,00		
Totale Macroaggregato 110			0,00	previsione di competenza	0,00	0,00	0,00
				di cui già impegnato *	0,00	0,00	0,00
				di cui fondo pluriennale vincolato	0,00	0,00	0,00
				previsione di cassa	0,00		
Totale Titolo 1			77.155,22	previsione di competenza	608.800,25	593.662,84	593.662,84
				di cui già impegnato *	3.866,44	0,00	0,00
				di cui fondo pluriennale vincolato	0,00	0,00	0,00
				previsione di cassa	681.909,71		
Titolo 2 Spese in conto capitale							
Macroaggregato 202 Investimenti fissi lordi e acquisto di terreni							



BILANCIO DI PREVISIONE - CAPITOLI

COMUNE DI MARTELLAGO

SPESE

Esercizio: 2014

CAPITOLO	DENOMINAZIONE	PIANO DEI CONTI FINANZIARIO	RESIDUI PRESUNTI AL TERMINE DELL'ESERCIZIO PRECEDENTE QUELLO CUI SI RIFERISCE IL BILANCIO		PREVISIONI ANNO 2014	PREVISIONI ANNO 2015	PREVISIONI ANNO 2016
	RESPONSABILE DI SPESA	PIANO DEI CONTI ECONOMICO					
	RESPONSABILE DI SERVIZIO	Cod. Bilancio tuel 267					
315600	Acquisto materiale informatico - Polizia Municipale	2.02.03.02.000	8.865,48	previsione di competenza	0,00	0,00	0,00
	RANZA dr. Giorgio (15)(C.E.D.)			di cui già impegnato *	0,00	0,00	0,00
	RANZA dr. Giorgio (15)(C.E.D.)	2.03.01.05		di cui fondo pluriennale vincolato	0,00	0,00	0,00
				previsione di cassa	8.865,48		
318500	Acquisto attrezzature - Polizia Locale	2.02.01.99.000	17.632,05	previsione di competenza	48.000,00	30.000,00	30.000,00
	CITTADIN dr. Michele (6)(POLIZIA LOCALE)			di cui già impegnato *	0,00	0,00	0,00
	CITTADIN dr. Michele (6)(POLIZIA LOCALE)	2.03.01.05		di cui fondo pluriennale vincolato	0,00	0,00	0,00
				previsione di cassa	17.632,05		
Totale Macroaggregato 202			26.497,53	previsione di competenza	48.000,00	30.000,00	30.000,00
				di cui già impegnato *	0,00	0,00	0,00
				di cui fondo pluriennale vincolato	0,00	0,00	0,00
				previsione di cassa	26.497,53		
Totale Titolo 2			26.497,53	previsione di competenza	48.000,00	30.000,00	30.000,00
				di cui già impegnato *	0,00	0,00	0,00
				di cui fondo pluriennale vincolato	0,00	0,00	0,00
				previsione di cassa	26.497,53		
Totale Programma 1			103.652,75	previsione di competenza	656.800,25	623.662,84	623.662,84
				di cui già impegnato *	3.866,44	0,00	0,00
				di cui fondo pluriennale vincolato	0,00	0,00	0,00
				previsione di cassa	708.407,24		
Programma 2 Sistema integrato di sicurezza urbana							
Titolo 1 Spese correnti							
Macroaggregato 107 Interessi passivi							
227600	Interessi passivi per mutui ed indebitamenti patrimoniali - gestione beni demaniali e patrimoniali, cimiteri, fognature, verde pubblico - istituti bancari	1.07.04.04.000	0,00	previsione di competenza	0,00	0,00	0,00
	SCROCCARO Rag. Annalisa (2)(CONTABILITA')	3.1.1.03.01.999		di cui già impegnato *	0,00	0,00	0,00
	SCROCCARO Rag. Annalisa (2)(CONTABILITA')	1.01.05.06		di cui fondo pluriennale vincolato	0,00	0,00	0,00
				previsione di cassa	0,00		
227800	Interessi passivi per mutui ed indebitamenti patrimoniali - giustizia - istituti bancari	1.07.05.05.000	0,00	previsione di competenza	0,00	0,00	0,00
	SCROCCARO Rag. Annalisa (2)(CONTABILITA')			di cui già impegnato *	0,00	0,00	0,00
	SCROCCARO Rag. Annalisa (2)(CONTABILITA')	1.02.01.06		di cui fondo pluriennale vincolato	0,00	0,00	0,00
				previsione di cassa	0,00		



BILANCIO DI PREVISIONE - CAPITOLI

COMUNE DI MARTELLAGO

SPESE

Esercizio: 2014

CAPITOLO	DENOMINAZIONE	PIANO DEI CONTI FINANZIARIO	RESIDUI PRESUNTI AL TERMINE DELL'ESERCIZIO PRECEDENTE QUELLO CUI SI RIFERISCE IL BILANCIO		PREVISIONI ANNO 2014	PREVISIONI ANNO 2015	PREVISIONI ANNO 2016	
	RESPONSABILE DI SPESA	PIANO DEI CONTI ECONOMICO						
	RESPONSABILE DI SERVIZIO	Cod. Bilancio tuel 267						
Totale Macroaggregato 107				0,00	previsione di competenza	0,00	0,00	0,00
					<i>di cui già impegnato *</i>	0,00	0,00	0,00
					<i>di cui fondo pluriennale vincolato</i>	0,00	0,00	0,00
					previsione di cassa	0,00		
Totale Titolo 1				0,00	previsione di competenza	0,00	0,00	0,00
					<i>di cui già impegnato *</i>	0,00	0,00	0,00
					<i>di cui fondo pluriennale vincolato</i>	0,00	0,00	0,00
					previsione di cassa	0,00		
Titolo 2 Spese in conto capitale								
Macroaggregato 202 Investimenti fissi lordi e acquisto di terreni								
318602	Mutuo con istituto bancario per costruzione stazione carabinieri - FONDI VINCOLATI	2.02.01.09.000		0,00	previsione di competenza	0,00	0,00	0,00
	<i>CALLEGHER ing. Fabio (3)(LAVORI PUBBLICI ED ESPROPRI)</i>				<i>di cui già impegnato *</i>	0,00	0,00	0,00
	<i>CALLEGHER ing. Fabio (3)(LAVORI PUBBLICI ED ESPROPRI)</i>	2.01.05.01			<i>di cui fondo pluriennale vincolato</i>	0,00	0,00	0,00
					previsione di cassa	0,00		
Totale Macroaggregato 202				0,00	previsione di competenza	0,00	0,00	0,00
					<i>di cui già impegnato *</i>	0,00	0,00	0,00
					<i>di cui fondo pluriennale vincolato</i>	0,00	0,00	0,00
					previsione di cassa	0,00		
Totale Titolo 2				0,00	previsione di competenza	0,00	0,00	0,00
					<i>di cui già impegnato *</i>	0,00	0,00	0,00
					<i>di cui fondo pluriennale vincolato</i>	0,00	0,00	0,00
					previsione di cassa	0,00		
Totale Programma 2				0,00	previsione di competenza	0,00	0,00	0,00
					<i>di cui già impegnato *</i>	0,00	0,00	0,00
					<i>di cui fondo pluriennale vincolato</i>	0,00	0,00	0,00
					previsione di cassa	0,00		
Totale Missione 3				103.652,75	previsione di competenza	656.800,25	623.662,84	623.662,84
					<i>di cui già impegnato *</i>	3.866,44	0,00	0,00
					<i>di cui fondo pluriennale vincolato</i>	0,00	0,00	0,00
					previsione di cassa	708.407,24		



BILANCIO DI PREVISIONE - CAPITOLI

COMUNE DI MARTELLAGO

SPESE

Esercizio: 2014

CAPITOLO	DENOMINAZIONE	PIANO DEI CONTI FINANZIARIO	RESIDUI PRESUNTI AL TERMINE DELL'ESERCIZIO PRECEDENTE QUELLO CUI SI RIFERISCE IL BILANCIO		PREVISIONI ANNO 2014	PREVISIONI ANNO 2015	PREVISIONI ANNO 2016
	RESPONSABILE DI SPESA	PIANO DEI CONTI ECONOMICO					
	RESPONSABILE DI SERVIZIO	Cod. Bilancio tuel 267					

Missione 4 Istruzione e diritto allo studio**Programma 1 Istruzione prescolastica****Titolo 1 Spese correnti****Macroaggregato 103 Acquisto di beni e servizi**

109500	Somministrazioni di acqua, energia elettrica e gas, spese telefoniche e varie - scuola dell'infanzia CALLEGHER ing. Fabio (12)(MANUTENZIONE DEL PATRIMONIO) CALLEGHER ing. Fabio (12)(MANUTENZIONE DEL PATRIMONIO)	1.03.02.05.000 1.04.01.03	46.805,74	previsione di competenza <i>di cui già impegnato *</i> <i>di cui fondo pluriennale vincolato</i> previsione di cassa	119.000,00 0,00 0,00 165.805,74	124.000,00 0,00 0,00	129.000,00 0,00 0,00
109501	Acquisto materiali ed attrezzature - scuola dell'infanzia SCROCCARO Rag. Annalisa (16)(ECONOMATO) SCROCCARO Rag. Annalisa (16)(ECONOMATO)	1.03.01.02.000 2.1.1.01.02.999 1.04.01.02	159,10	previsione di competenza <i>di cui già impegnato *</i> <i>di cui fondo pluriennale vincolato</i> previsione di cassa	1.000,00 0,00 0,00 1.159,10	1.000,00 0,00 0,00	1.000,00 0,00 0,00
109600	Servizi ausiliari per il funzionamento dell'ente - scuola dell'infanzia CALLEGHER ing. Fabio (12)(MANUTENZIONE DEL PATRIMONIO) CALLEGHER ing. Fabio (12)(MANUTENZIONE DEL PATRIMONIO)	1.03.02.13.000 1.04.05.03	0,00	previsione di competenza <i>di cui già impegnato *</i> <i>di cui fondo pluriennale vincolato</i> previsione di cassa	0,00 0,00 0,00 0,00	0,00 0,00 0,00	0,00 0,00 0,00
111600	Servizi ausiliari per il funzionamento dell'ente - scuola primaria CALLEGHER ing. Fabio (12)(MANUTENZIONE DEL PATRIMONIO) CALLEGHER ing. Fabio (12)(MANUTENZIONE DEL PATRIMONIO)	1.03.02.13.000 1.04.02.03	0,00	previsione di competenza <i>di cui già impegnato *</i> <i>di cui fondo pluriennale vincolato</i> previsione di cassa	0,00 0,00 0,00 0,00	0,00 0,00 0,00	0,00 0,00 0,00
244508	Manutenzione ordinaria e riparazioni - scuole dell'infanzia CALLEGHER ing. Fabio (12)(MANUTENZIONE DEL PATRIMONIO) CALLEGHER ing. Fabio (12)(MANUTENZIONE DEL PATRIMONIO)	1.03.02.09.000 2.1.2.01.07.008 1.04.01.03	0,00	previsione di competenza <i>di cui già impegnato *</i> <i>di cui fondo pluriennale vincolato</i> previsione di cassa	0,00 0,00 0,00 0,00	0,00 0,00 0,00	0,00 0,00 0,00



BILANCIO DI PREVISIONE - CAPITOLI

COMUNE DI MARTELLAGO

SPESE

Esercizio: 2014

CAPITOLO	DENOMINAZIONE	PIANO DEI CONTI FINANZIARIO	RESIDUI PRESUNTI AL TERMINE DELL'ESERCIZIO PRECEDENTE QUELLO CUI SI RIFERISCE IL BILANCIO		PREVISIONI ANNO 2014	PREVISIONI ANNO 2015	PREVISIONI ANNO 2016	
	RESPONSABILE DI SPESA	PIANO DEI CONTI ECONOMICO						
	RESPONSABILE DI SERVIZIO	Cod. Bilancio tuel 267						
Totale Macroaggregato 103				46.964,84	previsione di competenza	120.000,00	125.000,00	130.000,00
					<i>di cui già impegnato *</i>	0,00	0,00	0,00
					<i>di cui fondo pluriennale vincolato</i>	0,00	0,00	0,00
					previsione di cassa	166.964,84		
Macroaggregato 104 Trasferimenti correnti								
154500	Contributi a scuole dell'infanzia private	1.04.04.01.000	0,00	previsione di competenza	128.000,00	128.000,00	128.000,00	
	STRADIOTTO ass.soc. Paola (9)(PUBBLICA ISTRUZIONE, CULTURA, SPORT E ASSOCIAZIONI)	2.3.1.04.01.001		<i>di cui già impegnato *</i>	0,00	0,00	0,00	
	STRADIOTTO ass.soc. Paola (9)(PUBBLICA ISTRUZIONE, CULTURA, SPORT E ASSOCIAZIONI)	1.04.01.05		<i>di cui fondo pluriennale vincolato</i>	0,00	0,00	0,00	
					previsione di cassa	128.000,00		
Totale Macroaggregato 104				0,00	previsione di competenza	128.000,00	128.000,00	128.000,00
					<i>di cui già impegnato *</i>	0,00	0,00	0,00
					<i>di cui fondo pluriennale vincolato</i>	0,00	0,00	0,00
					previsione di cassa	128.000,00		
Macroaggregato 107 Interessi passivi								
118500	Interessi passivi per mutui ed indebitamenti patrimoniali - scuola dell'infanzia	1.07.05.04.000	0,00	previsione di competenza	12.797,19	7.696,45	3.225,95	
	SCROCCARO Rag. Annalisa (2)(CONTABILITA')			<i>di cui già impegnato *</i>	0,00	0,00	0,00	
	SCROCCARO Rag. Annalisa (2)(CONTABILITA')	1.04.01.06		<i>di cui fondo pluriennale vincolato</i>	0,00	0,00	0,00	
					previsione di cassa	12.797,19		
Totale Macroaggregato 107				0,00	previsione di competenza	12.797,19	7.696,45	3.225,95
					<i>di cui già impegnato *</i>	0,00	0,00	0,00
					<i>di cui fondo pluriennale vincolato</i>	0,00	0,00	0,00
					previsione di cassa	12.797,19		
Macroaggregato 110 Altre spese correnti								
121500	Ammortamenti di esercizio - scuola dell'infanzia	1.10.01.99.000	0,00	previsione di competenza	0,00	0,00	0,00	
	SCROCCARO Rag. Annalisa (16)(ECONOMATO)			<i>di cui già impegnato *</i>	0,00	0,00	0,00	
	SCROCCARO Rag. Annalisa (16)(ECONOMATO)	1.04.01.09		<i>di cui fondo pluriennale vincolato</i>	0,00	0,00	0,00	
					previsione di cassa	0,00		



BILANCIO DI PREVISIONE - CAPITOLI

COMUNE DI MARTELLAGO

SPESE

Esercizio: 2014

CAPITOLO	DENOMINAZIONE	PIANO DEI CONTI FINANZIARIO	RESIDUI PRESUNTI AL TERMINE DELL'ESERCIZIO PRECEDENTE QUELLO CUI SI RIFERISCE IL BILANCIO		PREVISIONI ANNO 2014	PREVISIONI ANNO 2015	PREVISIONI ANNO 2016	
	RESPONSABILE DI SPESA	PIANO DEI CONTI ECONOMICO						
	RESPONSABILE DI SERVIZIO	Cod. Bilancio tuel 267						
Totale Macroaggregato 110				0,00	previsione di competenza	0,00	0,00	0,00
					<i>di cui già impegnato *</i>	0,00	0,00	0,00
					<i>di cui fondo pluriennale vincolato</i>	0,00	0,00	0,00
					previsione di cassa	0,00		
Totale Titolo 1				46.964,84	previsione di competenza	260.797,19	260.696,45	261.225,95
					<i>di cui già impegnato *</i>	0,00	0,00	0,00
					<i>di cui fondo pluriennale vincolato</i>	0,00	0,00	0,00
					previsione di cassa	307.762,03		
Titolo 2 Spese in conto capitale								
Macroaggregato 202 Investimenti fissi lordi e acquisto di terreni								
320500	Manutenzione straordinaria scuole dell'infanzia CALLEGHER ing. Fabio (12)(MANUTENZIONE DEL PATRIMONIO)	2.02.01.09.000	549,91	previsione di competenza	20.400,00	11.900,00	0,00	
				<i>di cui già impegnato *</i>	0,00	0,00	0,00	
	CALLEGHER ing. Fabio (12)(MANUTENZIONE DEL PATRIMONIO)	2.04.01.01		<i>di cui fondo pluriennale vincolato</i>	11.900,00	0,00	0,00	
				previsione di cassa	8.500,00			
325500	Mobili e arredi scuole dell'infanzia SCROCCARO Rag. Annalisa (16)(ECONOMATO)	2.02.01.03.000	0,00	previsione di competenza	1.000,00	1.000,00	0,00	
				<i>di cui già impegnato *</i>	0,00	0,00	0,00	
	SCROCCARO Rag. Annalisa (16)(ECONOMATO)	2.04.01.05		<i>di cui fondo pluriennale vincolato</i>	0,00	0,00	0,00	
				previsione di cassa	0,00			
Totale Macroaggregato 202				549,91	previsione di competenza	21.400,00	12.900,00	0,00
					<i>di cui già impegnato *</i>	0,00	0,00	0,00
					<i>di cui fondo pluriennale vincolato</i>	11.900,00	0,00	0,00
					previsione di cassa	8.500,00		
Totale Titolo 2				549,91	previsione di competenza	21.400,00	12.900,00	0,00
					<i>di cui già impegnato *</i>	0,00	0,00	0,00
					<i>di cui fondo pluriennale vincolato</i>	11.900,00	0,00	0,00
					previsione di cassa	8.500,00		
Totale Programma 1				47.514,75	previsione di competenza	282.197,19	273.596,45	261.225,95
					<i>di cui già impegnato *</i>	0,00	0,00	0,00
					<i>di cui fondo pluriennale vincolato</i>	11.900,00	0,00	0,00
					previsione di cassa	316.262,03		

Programma 2 Altri ordini di istruzione non universitaria



BILANCIO DI PREVISIONE - CAPITOLI

COMUNE DI MARTELLAGO

SPESE

Esercizio: 2014

CAPITOLO	DENOMINAZIONE	PIANO DEI CONTI FINANZIARIO	RESIDUI PRESUNTI AL TERMINE DELL'ESERCIZIO PRECEDENTE QUELLO CUI SI RIFERISCE IL BILANCIO		PREVISIONI ANNO 2014	PREVISIONI ANNO 2015	PREVISIONI ANNO 2016
	RESPONSABILE DI SPESA	PIANO DEI CONTI ECONOMICO					
	RESPONSABILE DI SERVIZIO	Cod. Bilancio tuel 267					
Titolo 1 Spese correnti							
Macroaggregato 103 Acquisto di beni e servizi							
4209	Altri beni di consumo - segreterie scolastiche	1.03.01.02.000	0,00	previsione di competenza	4.000,00	6.000,00	6.000,00
	SCROCCARO Rag. Annalisa (16)(ECONOMATO)			di cui già impegnato *	0,00	0,00	0,00
	SCROCCARO Rag. Annalisa (16)(ECONOMATO)	1.04.05.02		di cui fondo pluriennale vincolato	0,00	0,00	0,00
				previsione di cassa	4.000,00		
4815	Prestazioni di servizi - segreterie scolastiche (RESIDUI PASSIVI)	1.03.01.02.000	0,00	previsione di competenza	1.000,00	0,00	0,00
	SCROCCARO Rag. Annalisa (16)(ECONOMATO)	2.1.1.01.02.014		di cui già impegnato *	0,00	0,00	0,00
	SCROCCARO Rag. Annalisa (16)(ECONOMATO)	1.04.05.03		di cui fondo pluriennale vincolato	0,00	0,00	0,00
				previsione di cassa	1.000,00		
111500	Somministrazioni di acqua, energia elettrica e gas, spese telefoniche e varie - scuola primaria	1.03.02.05.000	76.066,32	previsione di competenza	183.000,00	210.000,00	250.000,00
	CALLEGHER ing. Fabio (12)(MANUTENZIONE DEL PATRIMONIO)	1.04.02.03		di cui già impegnato *	0,00	0,00	0,00
	CALLEGHER ing. Fabio (12)(MANUTENZIONE DEL PATRIMONIO)			di cui fondo pluriennale vincolato	0,00	0,00	0,00
				previsione di cassa	259.066,32		
111501	Acquisto materiali ed attrezzature - scuola primaria	1.03.01.02.000	0,00	previsione di competenza	2.000,00	2.000,00	2.000,00
	SCROCCARO Rag. Annalisa (16)(ECONOMATO)	2.1.1.01.02.999		di cui già impegnato *	0,00	0,00	0,00
	SCROCCARO Rag. Annalisa (16)(ECONOMATO)	1.04.02.02		di cui fondo pluriennale vincolato	0,00	0,00	0,00
				previsione di cassa	2.000,00		
111506	Cancelleria, materiale per fotocopiatori e stampanti, libri e varie - uffici segreterie scolastiche (RESIDUI PASSIVI)	1.03.01.02.000	977,14	previsione di competenza	500,00	0,00	0,00
	SCROCCARO Rag. Annalisa (16)(ECONOMATO)	1.04.05.02		di cui già impegnato *	0,00	0,00	0,00
	SCROCCARO Rag. Annalisa (16)(ECONOMATO)			di cui fondo pluriennale vincolato	0,00	0,00	0,00
				previsione di cassa	1.477,14		
112500	Fornitura gratuita di libri di testo agli alunni della scuola primaria (RESIDUI PASSIVI)	1.03.01.02.000	384,58	previsione di competenza	32.500,00	33.000,00	33.500,00
	STRADIOTTO ass.soc. Paola (9)(PUBBLICA ISTRUZIONE, CULTURA, SPORT E ASSOCIAZIONI)	2.1.1.01.02.999		di cui già impegnato *	0,00	0,00	0,00
	STRADIOTTO ass.soc. Paola (9)(PUBBLICA ISTRUZIONE, CULTURA, SPORT E ASSOCIAZIONI)	1.04.02.03		di cui fondo pluriennale vincolato	0,00	0,00	0,00
				previsione di cassa	32.884,58		



BILANCIO DI PREVISIONE - CAPITOLI

COMUNE DI MARTELLAGO

SPESE

Esercizio: 2014

CAPITOLO	DENOMINAZIONE	PIANO DEI CONTI FINANZIARIO	RESIDUI PRESUNTI AL TERMINE DELL'ESERCIZIO PRECEDENTE QUELLO CUI SI RIFERISCE IL BILANCIO		PREVISIONI ANNO 2014	PREVISIONI ANNO 2015	PREVISIONI ANNO 2016
	RESPONSABILE DI SPESA	PIANO DEI CONTI ECONOMICO					
	RESPONSABILE DI SERVIZIO	Cod. Bilancio tuel 267					
112501	Fornitura gratuita di libri di testo agli alunni della scuola primaria STRADIOTTO ass.soc. Paola (9)(PUBBLICA ISTRUZIONE, CULTURA, SPORT E ASSOCIAZIONI) STRADIOTTO ass.soc. Paola (9)(PUBBLICA ISTRUZIONE, CULTURA, SPORT E ASSOCIAZIONI)	1.03.02.99.000 1.04.02.03	0,00	previsione di competenza di cui già impegnato * di cui fondo pluriennale vincolato previsione di cassa	0,00 0,00 0,00 0,00	0,00 0,00 0,00 0,00	0,00 0,00 0,00 0,00
113500	Somministrazioni di acqua, energia elettrica e gas, spese telefoniche e varie - scuola secondaria di I° CALLEGHER ing. Fabio (12)(MANUTENZIONE DEL PATRIMONIO) CALLEGHER ing. Fabio (12)(MANUTENZIONE DEL PATRIMONIO)	1.03.02.05.000 1.04.03.03	70.709,49	previsione di competenza di cui già impegnato * di cui fondo pluriennale vincolato previsione di cassa	182.000,00 0,00 0,00 252.709,49	210.000,00 0,00 0,00 0,00	250.000,00 0,00 0,00 0,00
113501	Servizi ausiliari per il funzionamento dell'ente - scuola secondaria di I° CALLEGHER ing. Fabio (12)(MANUTENZIONE DEL PATRIMONIO) CALLEGHER ing. Fabio (12)(MANUTENZIONE DEL PATRIMONIO)	1.03.02.13.000 1.04.03.03	0,00	previsione di competenza di cui già impegnato * di cui fondo pluriennale vincolato previsione di cassa	0,00 0,00 0,00 0,00	0,00 0,00 0,00 0,00	0,00 0,00 0,00 0,00
131700	Somministrazioni di acqua, energia elettrica e gas, spese telefoniche e varie - uffici segreterie scolastiche CALLEGHER ing. Fabio (12)(MANUTENZIONE DEL PATRIMONIO) CALLEGHER ing. Fabio (12)(MANUTENZIONE DEL PATRIMONIO)	1.03.02.05.000 1.04.05.03	12.072,26	previsione di competenza di cui già impegnato * di cui fondo pluriennale vincolato previsione di cassa	22.900,00 0,00 0,00 34.972,26	26.000,00 0,00 0,00 0,00	30.000,00 0,00 0,00 0,00
131701	Servizi ausiliari per il funzionamento dell'ente - uffici segreterie scolastiche CALLEGHER ing. Fabio (12)(MANUTENZIONE DEL PATRIMONIO) CALLEGHER ing. Fabio (12)(MANUTENZIONE DEL PATRIMONIO)	1.03.02.13.000 1.04.05.03	0,00	previsione di competenza di cui già impegnato * di cui fondo pluriennale vincolato previsione di cassa	0,00 0,00 0,00 0,00	0,00 0,00 0,00 0,00	0,00 0,00 0,00 0,00
132500	Contributo agli istituti comprensivi per acquisto materiali per pulizie SCROCCARO Rag. Annalisa (16)(ECONOMATO) SCROCCARO Rag. Annalisa (16)(ECONOMATO)	1.04.01.01.000 2.3.1.01.01.002 1.04.05.05	0,00	previsione di competenza di cui già impegnato * di cui fondo pluriennale vincolato previsione di cassa	0,00 0,00 0,00 0,00	0,00 0,00 0,00 0,00	0,00 0,00 0,00 0,00



BILANCIO DI PREVISIONE - CAPITOLI

COMUNE DI MARTELLAGO

SPESE

Esercizio: 2014

CAPITOLO	DENOMINAZIONE	PIANO DEI CONTI FINANZIARIO	RESIDUI PRESUNTI AL TERMINE DELL'ESERCIZIO PRECEDENTE QUELLO CUI SI RIFERISCE IL BILANCIO		PREVISIONI ANNO 2014	PREVISIONI ANNO 2015	PREVISIONI ANNO 2016
	RESPONSABILE DI SPESA	PIANO DEI CONTI ECONOMICO					
	RESPONSABILE DI SERVIZIO	Cod. Bilancio tuel 267					
244513	Manutenzione ordinaria e riparazioni - scuole primarie CALLEGHER ing. Fabio (12)(MANUTENZIONE DEL PATRIMONIO)	1.03.02.09.000	0,00	previsione di competenza	0,00	0,00	0,00
	CALLEGHER ing. Fabio (12)(MANUTENZIONE DEL PATRIMONIO)	1.04.02.03		di cui già impegnato *	0,00	0,00	0,00
	CALLEGHER ing. Fabio (12)(MANUTENZIONE DEL PATRIMONIO)			di cui fondo pluriennale vincolato	0,00	0,00	0,00
				previsione di cassa	0,00		
244514	Manutenzione ordinaria e riparazioni - scuole secondarie di I° CALLEGHER ing. Fabio (12)(MANUTENZIONE DEL PATRIMONIO)	1.03.02.09.000	0,00	previsione di competenza	0,00	0,00	0,00
	CALLEGHER ing. Fabio (12)(MANUTENZIONE DEL PATRIMONIO)	1.04.03.03		di cui già impegnato *	0,00	0,00	0,00
	CALLEGHER ing. Fabio (12)(MANUTENZIONE DEL PATRIMONIO)			di cui fondo pluriennale vincolato	0,00	0,00	0,00
				previsione di cassa	0,00		
Totale Macroaggregato 103			160.209,79	previsione di competenza	427.900,00	487.000,00	571.500,00
				di cui già impegnato *	0,00	0,00	0,00
				di cui fondo pluriennale vincolato	0,00	0,00	0,00
				previsione di cassa	588.109,79		
Macroaggregato 104 Trasferimenti correnti							
112601	Fornitura gratuita libri di testo agli studenti delle scuole secondarie di I° e secondarie di II° (contributo erariale e regionale) STRADIIOTTO ass.soc. Paola (9)(PUBBLICA ISTRUZIONE, CULTURA, SPORT E ASSOCIAZIONI)	1.04.02.05.000 2.3.1.02.99.999	3.166,24	previsione di competenza	9.000,00	9.000,00	9.000,00
	STRADIIOTTO ass.soc. Paola (9)(PUBBLICA ISTRUZIONE, CULTURA, SPORT E ASSOCIAZIONI)	1.10.04.05		di cui già impegnato *	0,00	0,00	0,00
	STRADIIOTTO ass.soc. Paola (9)(PUBBLICA ISTRUZIONE, CULTURA, SPORT E ASSOCIAZIONI)			di cui fondo pluriennale vincolato	0,00	0,00	0,00
				previsione di cassa	12.166,24		
132400	Contributi agli istituti comprensivi di Martellago e Maerne STRADIIOTTO ass.soc. Paola (9)(PUBBLICA ISTRUZIONE, CULTURA, SPORT E ASSOCIAZIONI)	1.04.01.01.000 2.3.1.01.01.002	8.161,60	previsione di competenza	81.000,00	81.000,00	81.000,00
	STRADIIOTTO ass.soc. Paola (9)(PUBBLICA ISTRUZIONE, CULTURA, SPORT E ASSOCIAZIONI)	1.04.05.05		di cui già impegnato *	0,00	0,00	0,00
	STRADIIOTTO ass.soc. Paola (9)(PUBBLICA ISTRUZIONE, CULTURA, SPORT E ASSOCIAZIONI)			di cui fondo pluriennale vincolato	0,00	0,00	0,00
				previsione di cassa	89.161,60		
Totale Macroaggregato 104			11.327,84	previsione di competenza	90.000,00	90.000,00	90.000,00
				di cui già impegnato *	0,00	0,00	0,00
				di cui fondo pluriennale vincolato	0,00	0,00	0,00
				previsione di cassa	101.327,84		

Macroaggregato 107 Interessi passivi



BILANCIO DI PREVISIONE - CAPITOLI

COMUNE DI MARTELLAGO

SPESE

Esercizio: 2014

CAPITOLO	DENOMINAZIONE	PIANO DEI CONTI FINANZIARIO	RESIDUI PRESUNTI AL TERMINE DELL'ESERCIZIO PRECEDENTE QUELLO CUI SI RIFERISCE IL BILANCIO		PREVISIONI ANNO 2014	PREVISIONI ANNO 2015	PREVISIONI ANNO 2016
	RESPONSABILE DI SPESA	PIANO DEI CONTI ECONOMICO					
	RESPONSABILE DI SERVIZIO	Cod. Bilancio tuel 267					
119500	Interessi passivi per mutui ed indebitamenti patrimoniali - scuola primaria SCROCCARO Rag. Annalisa (2)(CONTABILITA')	1.07.05.04.000	0,00	previsione di competenza	3.150,44	1.391,51	0,00
				<i>di cui già impegnato *</i>	0,00	0,00	0,00
	SCROCCARO Rag. Annalisa (2)(CONTABILITA')	1.04.02.06		<i>di cui fondo pluriennale vincolato</i>	0,00	0,00	0,00
				previsione di cassa	3.150,44		
120500	Interessi passivi per mutui ed indebitamenti patrimoniali - scuola secondaria di I° SCROCCARO Rag. Annalisa (2)(CONTABILITA')	1.07.05.04.000	0,00	previsione di competenza	11.375,55	6.342,89	7.575,79
				<i>di cui già impegnato *</i>	0,00	0,00	0,00
	SCROCCARO Rag. Annalisa (2)(CONTABILITA')	1.04.03.06		<i>di cui fondo pluriennale vincolato</i>	0,00	0,00	0,00
				previsione di cassa	11.375,55		
Totale Macroaggregato 107			0,00	previsione di competenza	14.525,99	7.734,40	7.575,79
				<i>di cui già impegnato *</i>	0,00	0,00	0,00
				<i>di cui fondo pluriennale vincolato</i>	0,00	0,00	0,00
				previsione di cassa	14.525,99		
Macroaggregato 110 Altre spese correnti							
122500	Ammortamenti di esercizio - scuola primaria SCROCCARO Rag. Annalisa (16)(ECONOMATO)	1.10.01.99.000	0,00	previsione di competenza	0,00	0,00	0,00
				<i>di cui già impegnato *</i>	0,00	0,00	0,00
	SCROCCARO Rag. Annalisa (16)(ECONOMATO)	1.04.02.09		<i>di cui fondo pluriennale vincolato</i>	0,00	0,00	0,00
				previsione di cassa	0,00		
123500	Ammortamenti di esercizio - scuola secondaria di I° SCROCCARO Rag. Annalisa (16)(ECONOMATO)	1.10.01.99.000	0,00	previsione di competenza	0,00	0,00	0,00
				<i>di cui già impegnato *</i>	0,00	0,00	0,00
	SCROCCARO Rag. Annalisa (16)(ECONOMATO)	1.04.03.09		<i>di cui fondo pluriennale vincolato</i>	0,00	0,00	0,00
				previsione di cassa	0,00		
Totale Macroaggregato 110			0,00	previsione di competenza	0,00	0,00	0,00
				<i>di cui già impegnato *</i>	0,00	0,00	0,00
				<i>di cui fondo pluriennale vincolato</i>	0,00	0,00	0,00
				previsione di cassa	0,00		
Totale Titolo 1			171.537,63	previsione di competenza	532.425,99	584.734,40	669.075,79
				<i>di cui già impegnato *</i>	0,00	0,00	0,00
				<i>di cui fondo pluriennale vincolato</i>	0,00	0,00	0,00
				previsione di cassa	703.963,62		



BILANCIO DI PREVISIONE - CAPITOLI

COMUNE DI MARTELLAGO

SPESE

Esercizio: 2014

CAPITOLO	DENOMINAZIONE	PIANO DEI CONTI FINANZIARIO	RESIDUI PRESUNTI AL TERMINE DELL'ESERCIZIO PRECEDENTE QUELLO CUI SI RIFERISCE IL BILANCIO		PREVISIONI ANNO 2014	PREVISIONI ANNO 2015	PREVISIONI ANNO 2016
	RESPONSABILE DI SPESA	PIANO DEI CONTI ECONOMICO					
	RESPONSABILE DI SERVIZIO	Cod. Bilancio tuel 267					

Titolo 2 Spese in conto capitale**Macroaggregato 202 Investimenti fissi lordi e acquisto di terreni**

321601	Ampliamento scuola dell'infanzia di Martellago <i>CALLEGHER ing. Fabio (3)(LAVORI PUBBLICI ED ESPROPRI)</i>	2.02.01.09.000	0,00	previsione di competenza <i>di cui già impegnato *</i>	0,00 0,00	0,00 0,00	0,00 0,00
	<i>CALLEGHER ing. Fabio (3)(LAVORI PUBBLICI ED ESPROPRI)</i>	2.04.01.01		<i>di cui fondo pluriennale vincolato</i> previsione di cassa	0,00 0,00	0,00 0,00	0,00 0,00
323600	Manutenzione straordinaria scuole secondarie di I° <i>CALLEGHER ing. Fabio (12)(MANUTENZIONE DEL PATRIMONIO)</i>	2.02.01.09.000	586,00	previsione di competenza <i>di cui già impegnato *</i>	40.000,00 0,00	6.000,00 0,00	0,00 0,00
	<i>CALLEGHER ing. Fabio (12)(MANUTENZIONE DEL PATRIMONIO)</i>	2.04.03.01		<i>di cui fondo pluriennale vincolato</i> previsione di cassa	6.000,00 34.586,00	0,00 0,00	0,00 0,00
326500	Mobili e arredi scuole primarie <i>SCROCCARO Rag. Annalisa (16)(ECONOMATO)</i>	2.02.01.03.000	0,00	previsione di competenza <i>di cui già impegnato *</i>	2.500,00 0,00	2.500,00 0,00	0,00 0,00
	<i>SCROCCARO Rag. Annalisa (16)(ECONOMATO)</i>	2.04.02.05		<i>di cui fondo pluriennale vincolato</i> previsione di cassa	0,00 0,00	0,00 0,00	0,00 0,00
327500	Mobili e arredi - scuole secondarie di I° <i>SCROCCARO Rag. Annalisa (16)(ECONOMATO)</i>	2.02.01.03.000	5.175,66	previsione di competenza <i>di cui già impegnato *</i>	2.500,00 0,00	2.500,00 0,00	0,00 0,00
	<i>SCROCCARO Rag. Annalisa (16)(ECONOMATO)</i>	2.04.03.05		<i>di cui fondo pluriennale vincolato</i> previsione di cassa	0,00 5.175,66	0,00 0,00	0,00 0,00
329200	Manutenzione straordinaria scuole primarie <i>CALLEGHER ing. Fabio (12)(MANUTENZIONE DEL PATRIMONIO)</i>	2.02.01.09.000	7.381,00	previsione di competenza <i>di cui già impegnato *</i>	78.000,00 0,00	47.000,00 0,00	0,00 0,00
	<i>CALLEGHER ing. Fabio (12)(MANUTENZIONE DEL PATRIMONIO)</i>	2.04.02.01		<i>di cui fondo pluriennale vincolato</i> previsione di cassa	47.000,00 38.381,00	0,00 0,00	0,00 0,00
363600	Risanamento facciate edifici scolastici (cap. E 64000) <i>CALLEGHER ing. Fabio (3)(LAVORI PUBBLICI ED ESPROPRI)</i>	2.02.01.09.000	0,00	previsione di competenza <i>di cui già impegnato *</i>	0,00 0,00	400.000,00 0,00	0,00 0,00
	<i>CALLEGHER ing. Fabio (3)(LAVORI PUBBLICI ED ESPROPRI)</i>	2.04.03.01		<i>di cui fondo pluriennale vincolato</i> previsione di cassa	0,00 0,00	0,00 0,00	0,00 0,00



BILANCIO DI PREVISIONE - CAPITOLI

COMUNE DI MARTELLAGO

SPESE

Esercizio: 2014

CAPITOLO	DENOMINAZIONE	PIANO DEI CONTI FINANZIARIO	RESIDUI PRESUNTI AL TERMINE DELL'ESERCIZIO PRECEDENTE QUELLO CUI SI RIFERISCE IL BILANCIO		PREVISIONI ANNO 2014	PREVISIONI ANNO 2015	PREVISIONI ANNO 2016	
	RESPONSABILE DI SPESA	PIANO DEI CONTI ECONOMICO						
	RESPONSABILE DI SERVIZIO	Cod. Bilancio tuel 267						
Totale Macroaggregato 202				13.142,66	previsione di competenza	123.000,00	458.000,00	0,00
					<i>di cui già impegnato *</i>	0,00	0,00	0,00
					<i>di cui fondo pluriennale vincolato</i>	53.000,00	0,00	0,00
					previsione di cassa	78.142,66		
Totale Titolo 2				13.142,66	previsione di competenza	123.000,00	458.000,00	0,00
					<i>di cui già impegnato *</i>	0,00	0,00	0,00
					<i>di cui fondo pluriennale vincolato</i>	53.000,00	0,00	0,00
					previsione di cassa	78.142,66		
Totale Programma 2				184.680,29	previsione di competenza	655.425,99	1.042.734,40	669.075,79
					<i>di cui già impegnato *</i>	0,00	0,00	0,00
					<i>di cui fondo pluriennale vincolato</i>	53.000,00	0,00	0,00
					previsione di cassa	782.106,28		
Programma 6 Servizi ausiliari all'istruzione								
Titolo 1 Spese correnti								
Macroaggregato 101 Redditi da lavoro dipendente								
128500	Stipendi - servizio P.I., cultura, sport e associazioni	1.01.01.01.000	2.090,00	previsione di competenza	94.978,44	92.888,44	92.888,44	
	SCROCCARO Rag. Annalisa (10)(RISORSE UMANE)	2.1.4.01.01.001		<i>di cui già impegnato *</i>	2.090,00	0,00	0,00	
	SCROCCARO Rag. Annalisa (10)(RISORSE UMANE)	1.04.05.01		<i>di cui fondo pluriennale vincolato</i>	0,00	0,00	0,00	
				previsione di cassa	94.978,44			
128501	Oneri su stipendi a carico del Comune - servizio P.I., cultura, sport e associazioni	1.01.02.01.000	497,42	previsione di competenza	24.924,62	24.427,20	24.427,20	
	SCROCCARO Rag. Annalisa (10)(RISORSE UMANE)	2.1.4.02.01.001		<i>di cui già impegnato *</i>	497,42	0,00	0,00	
	SCROCCARO Rag. Annalisa (10)(RISORSE UMANE)	1.04.05.01		<i>di cui fondo pluriennale vincolato</i>	0,00	0,00	0,00	
				previsione di cassa	24.924,62			
Totale Macroaggregato 101				2.587,42	previsione di competenza	119.903,06	117.315,64	117.315,64
					<i>di cui già impegnato *</i>	2.587,42	0,00	0,00
					<i>di cui fondo pluriennale vincolato</i>	0,00	0,00	0,00
					previsione di cassa	119.903,06		
Macroaggregato 103 Acquisto di beni e servizi								



BILANCIO DI PREVISIONE - CAPITOLI

COMUNE DI MARTELLAGO

SPESE

Esercizio: 2014

CAPITOLO	DENOMINAZIONE	PIANO DEI CONTI FINANZIARIO	RESIDUI PRESUNTI AL TERMINE DELL'ESERCIZIO PRECEDENTE QUELLO CUI SI RIFERISCE IL BILANCIO		PREVISIONI ANNO 2014	PREVISIONI ANNO 2015	PREVISIONI ANNO 2016
	RESPONSABILE DI SPESA	PIANO DEI CONTI ECONOMICO					
	RESPONSABILE DI SERVIZIO	Cod. Bilancio tuel 267					
4207	Altri beni di consumo - pubblica istruzione	1.03.01.02.000	0,00	previsione di competenza	1.700,00	3.000,00	3.000,00
	SCROCCARO Rag. Annalisa (16)(ECONOMATO)			di cui già impegnato *	0,00	0,00	0,00
	SCROCCARO Rag. Annalisa (16)(ECONOMATO)	1.04.05.02		di cui fondo pluriennale vincolato	0,00	0,00	0,00
				previsione di cassa	1.700,00		
128512	Manutenzioni hardware e software - servizio P.I., cultura, sport e associazioni	1.03.02.19.000	0,00	previsione di competenza	300,00	300,00	300,00
	RANZA dr. Giorgio (15)(C.E.D.)			di cui già impegnato *	0,00	0,00	0,00
	RANZA dr. Giorgio (15)(C.E.D.)	1.04.05.03		di cui fondo pluriennale vincolato	0,00	0,00	0,00
				previsione di cassa	300,00		
130501	Refezione scuola dell'infanzia **RILEVANTE AI FINI IVA** (S.D.I.)	1.03.02.15.000	0,00	previsione di competenza	235.000,00	200.000,00	200.000,00
	STRADIOTTO ass.soc. Paola (9)(PUBBLICA ISTRUZIONE, CULTURA, SPORT E ASSOCIAZIONI)	2.1.2.01.13.006		di cui già impegnato *	0,00	0,00	0,00
	STRADIOTTO ass.soc. Paola (9)(PUBBLICA ISTRUZIONE, CULTURA, SPORT E ASSOCIAZIONI)	1.04.05.03		di cui fondo pluriennale vincolato	0,00	0,00	0,00
				previsione di cassa	235.000,00		
130502	Refezione scuola primaria **RILEVANTE AI FINI IVA** (S.D.I.)	1.03.02.15.000	8.135,30	previsione di competenza	625.000,00	530.000,00	530.000,00
	STRADIOTTO ass.soc. Paola (9)(PUBBLICA ISTRUZIONE, CULTURA, SPORT E ASSOCIAZIONI)	2.1.2.01.13.006		di cui già impegnato *	0,00	0,00	0,00
	STRADIOTTO ass.soc. Paola (9)(PUBBLICA ISTRUZIONE, CULTURA, SPORT E ASSOCIAZIONI)	1.04.05.03		di cui fondo pluriennale vincolato	0,00	0,00	0,00
				previsione di cassa	633.135,30		
130503	Refezione scuola secondaria di I° **RILEVANTE AI FINI IVA** (S.D.I.)	1.03.02.15.000	0,00	previsione di competenza	41.000,00	34.000,00	34.000,00
	STRADIOTTO ass.soc. Paola (9)(PUBBLICA ISTRUZIONE, CULTURA, SPORT E ASSOCIAZIONI)	2.1.2.01.13.006		di cui già impegnato *	0,00	0,00	0,00
	STRADIOTTO ass.soc. Paola (9)(PUBBLICA ISTRUZIONE, CULTURA, SPORT E ASSOCIAZIONI)	1.04.05.03		di cui fondo pluriennale vincolato	0,00	0,00	0,00
				previsione di cassa	41.000,00		
130600	Compenso per servizio di riscossione proventi mensa scolastica **RILEVANTE AI FINI IVA** (S.D.I.)	1.03.02.03.000	0,00	previsione di competenza	0,00	0,00	0,00
	STRADIOTTO ass.soc. Paola (9)(PUBBLICA ISTRUZIONE, CULTURA, SPORT E ASSOCIAZIONI)	2.1.2.01.03.999		di cui già impegnato *	0,00	0,00	0,00
	STRADIOTTO ass.soc. Paola (9)(PUBBLICA ISTRUZIONE, CULTURA, SPORT E ASSOCIAZIONI)	1.04.05.03		di cui fondo pluriennale vincolato	0,00	0,00	0,00
				previsione di cassa	0,00		



BILANCIO DI PREVISIONE - CAPITOLI

COMUNE DI MARTELLAGO

SPESE

Esercizio: 2014

CAPITOLO	DENOMINAZIONE	PIANO DEI CONTI FINANZIARIO	RESIDUI PRESUNTI AL TERMINE DELL'ESERCIZIO PRECEDENTE QUELLO CUI SI RIFERISCE IL BILANCIO		PREVISIONI ANNO 2014	PREVISIONI ANNO 2015	PREVISIONI ANNO 2016
	RESPONSABILE DI SPESA	PIANO DEI CONTI ECONOMICO					
	RESPONSABILE DI SERVIZIO	Cod. Bilancio tuel 267					
131000	Incarichi professionali per prestazioni di servizi - servizio P.I., cultura, sport e associazioni	1.03.02.11.000	500,00	previsione di competenza	1.700,00	1.700,00	1.700,00
		2.1.2.01.09.999		<i>di cui già impegnato *</i>	0,00	0,00	0,00
	STRADIOTTO ass.soc. Paola (9)(PUBBLICA ISTRUZIONE, CULTURA, SPORT E ASSOCIAZIONI)	1.04.05.03		<i>di cui fondo pluriennale vincolato</i>	0,00	0,00	0,00
	STRADIOTTO ass.soc. Paola (9)(PUBBLICA ISTRUZIONE, CULTURA, SPORT E ASSOCIAZIONI)			previsione di cassa	2.200,00		
131005	Spese derivanti dalla procedura di riscossione coattiva di entrate dei servizi pubblici - servizio P.I., cultura, sport e associazioni	1.03.02.03.000	364,30	previsione di competenza	0,00	0,00	0,00
		2.1.2.01.03.999		<i>di cui già impegnato *</i>	0,00	0,00	0,00
	STRADIOTTO ass.soc. Paola (9)(PUBBLICA ISTRUZIONE, CULTURA, SPORT E ASSOCIAZIONI)	1.04.05.03		<i>di cui fondo pluriennale vincolato</i>	0,00	0,00	0,00
	STRADIOTTO ass.soc. Paola (9)(PUBBLICA ISTRUZIONE, CULTURA, SPORT E ASSOCIAZIONI)			previsione di cassa	364,30		
131100	Incarichi per prestazioni di servizi - servizio P.I., cultura, sport e associazioni	1.03.02.16.000	0,00	previsione di competenza	0,00	0,00	0,00
		2.1.2.01.14.999		<i>di cui già impegnato *</i>	0,00	0,00	0,00
	STRADIOTTO ass.soc. Paola (9)(PUBBLICA ISTRUZIONE, CULTURA, SPORT E ASSOCIAZIONI)	1.04.05.03		<i>di cui fondo pluriennale vincolato</i>	0,00	0,00	0,00
	STRADIOTTO ass.soc. Paola (9)(PUBBLICA ISTRUZIONE, CULTURA, SPORT E ASSOCIAZIONI)			previsione di cassa	0,00		
132501	Trasporti scuola dell'infanzia **RILEVANTE AI FINI IVA** (S.D.I.)	1.03.02.15.000	8.305,41	previsione di competenza	42.000,00	42.000,00	42.000,00
		2.1.2.01.13.002		<i>di cui già impegnato *</i>	0,00	0,00	0,00
	STRADIOTTO ass.soc. Paola (9)(PUBBLICA ISTRUZIONE, CULTURA, SPORT E ASSOCIAZIONI)	1.04.05.03		<i>di cui fondo pluriennale vincolato</i>	0,00	0,00	0,00
	STRADIOTTO ass.soc. Paola (9)(PUBBLICA ISTRUZIONE, CULTURA, SPORT E ASSOCIAZIONI)			previsione di cassa	50.305,41		
132502	Trasporti scuola primaria **RILEVANTE AI FINI IVA** (S.D.I.)	1.03.02.15.000	12.931,41	previsione di competenza	63.000,00	63.000,00	63.000,00
		2.1.2.01.13.002		<i>di cui già impegnato *</i>	0,00	0,00	0,00
	STRADIOTTO ass.soc. Paola (9)(PUBBLICA ISTRUZIONE, CULTURA, SPORT E ASSOCIAZIONI)	1.04.05.03		<i>di cui fondo pluriennale vincolato</i>	0,00	0,00	0,00
	STRADIOTTO ass.soc. Paola (9)(PUBBLICA ISTRUZIONE, CULTURA, SPORT E ASSOCIAZIONI)			previsione di cassa	75.931,41		



BILANCIO DI PREVISIONE - CAPITOLI

COMUNE DI MARTELLAGO

SPESE

Esercizio: 2014

CAPITOLO	DENOMINAZIONE	PIANO DEI CONTI FINANZIARIO	RESIDUI PRESUNTI AL TERMINE DELL'ESERCIZIO PRECEDENTE QUELLO CUI SI RIFERISCE IL BILANCIO		PREVISIONI ANNO 2014	PREVISIONI ANNO 2015	PREVISIONI ANNO 2016
	RESPONSABILE DI SPESA	PIANO DEI CONTI ECONOMICO					
	RESPONSABILE DI SERVIZIO	Cod. Bilancio tuel 267					
132503	Trasporti scuola secondaria di I° **RILEVANTE AI FINI IVA** (S.D.I.) STRADIOTTO ass.soc. Paola (9)(PUBBLICA ISTRUZIONE, CULTURA, SPORT E ASSOCIAZIONI) STRADIOTTO ass.soc. Paola (9)(PUBBLICA ISTRUZIONE, CULTURA, SPORT E ASSOCIAZIONI)	1.03.02.15.000 2.1.2.01.13.002 1.04.05.03	6.465,71	previsione di competenza <i>di cui già impegnato *</i> <i>di cui fondo pluriennale vincolato</i> previsione di cassa	33.000,00 0,00 0,00 39.465,71	33.000,00 0,00 0,00	33.000,00 0,00 0,00
132700	Compenso per servizio di riscossione proventi trasporti scolastici **RILEVANTE AI FINI IVA** (S.D.I.) STRADIOTTO ass.soc. Paola (9)(PUBBLICA ISTRUZIONE, CULTURA, SPORT E ASSOCIAZIONI) STRADIOTTO ass.soc. Paola (9)(PUBBLICA ISTRUZIONE, CULTURA, SPORT E ASSOCIAZIONI)	1.03.02.03.000 2.1.2.01.03.999 1.04.05.03	0,00	previsione di competenza <i>di cui già impegnato *</i> <i>di cui fondo pluriennale vincolato</i> previsione di cassa	0,00 0,00 0,00 0,00	0,00 0,00 0,00	0,00 0,00 0,00
Totale Macroaggregato 103			36.702,13	previsione di competenza <i>di cui già impegnato *</i> <i>di cui fondo pluriennale vincolato</i> previsione di cassa	1.042.700,00 0,00 0,00 1.079.402,13	907.000,00 0,00 0,00	907.000,00 0,00 0,00
Macroaggregato 104 Trasferimenti correnti							
132601	Trasporto extrascolastico scuola dell'infanzia - trasferimenti agli istituti comprensivi STRADIOTTO ass.soc. Paola (9)(PUBBLICA ISTRUZIONE, CULTURA, SPORT E ASSOCIAZIONI) STRADIOTTO ass.soc. Paola (9)(PUBBLICA ISTRUZIONE, CULTURA, SPORT E ASSOCIAZIONI)	1.04.01.01.000 2.3.1.01.01.001 1.04.05.05	0,00	previsione di competenza <i>di cui già impegnato *</i> <i>di cui fondo pluriennale vincolato</i> previsione di cassa	0,00 0,00 0,00 0,00	0,00 0,00 0,00	0,00 0,00 0,00
132602	Trasporto extrascolastico scuola primaria - trasferimenti agli istituti comprensivi STRADIOTTO ass.soc. Paola (9)(PUBBLICA ISTRUZIONE, CULTURA, SPORT E ASSOCIAZIONI) STRADIOTTO ass.soc. Paola (9)(PUBBLICA ISTRUZIONE, CULTURA, SPORT E ASSOCIAZIONI)	1.04.01.01.000 2.3.1.01.01.002 1.04.05.05	0,00	previsione di competenza <i>di cui già impegnato *</i> <i>di cui fondo pluriennale vincolato</i> previsione di cassa	0,00 0,00 0,00 0,00	0,00 0,00 0,00	0,00 0,00 0,00



BILANCIO DI PREVISIONE - CAPITOLI

COMUNE DI MARTELLAGO

SPESE

Esercizio: 2014

CAPITOLO	DENOMINAZIONE	PIANO DEI CONTI FINANZIARIO	RESIDUI PRESUNTI AL TERMINE DELL'ESERCIZIO PRECEDENTE QUELLO CUI SI RIFERISCE IL BILANCIO		PREVISIONI ANNO 2014	PREVISIONI ANNO 2015	PREVISIONI ANNO 2016
	RESPONSABILE DI SPESA	PIANO DEI CONTI ECONOMICO					
	RESPONSABILE DI SERVIZIO	Cod. Bilancio tuel 267					
132603	Trasporto extrascolastico scuola secondaria di I° - trasferimenti agli istituti comprensivi	1.04.01.01.000	0,00	previsione di competenza	0,00	0,00	0,00
	STRADIOTTO ass.soc. Paola (9)(PUBBLICA ISTRUZIONE, CULTURA, SPORT E ASSOCIAZIONI)	2.3.1.01.01.002		di cui già impegnato *	0,00	0,00	0,00
	STRADIOTTO ass.soc. Paola (9)(PUBBLICA ISTRUZIONE, CULTURA, SPORT E ASSOCIAZIONI)	1.04.05.05		di cui fondo pluriennale vincolato	0,00	0,00	0,00
				previsione di cassa	0,00		
138101	Inserimento alunni stranieri	1.04.01.01.000	13.000,00	previsione di competenza	7.000,00	7.000,00	7.000,00
	STRADIOTTO ass.soc. Paola (9)(PUBBLICA ISTRUZIONE, CULTURA, SPORT E ASSOCIAZIONI)	2.3.1.01.01.002		di cui già impegnato *	0,00	0,00	0,00
	STRADIOTTO ass.soc. Paola (9)(PUBBLICA ISTRUZIONE, CULTURA, SPORT E ASSOCIAZIONI)	1.10.04.05		di cui fondo pluriennale vincolato	0,00	0,00	0,00
				previsione di cassa	20.000,00		
138102	Convenzione tra il Comune di Martellago e la Provincia di Venezia per interventi di mediazione linguistico-culturale nelle scuole del territorio	1.04.01.02.000	0,00	previsione di competenza	0,00	0,00	0,00
	STRADIOTTO ass.soc. Paola (9)(PUBBLICA ISTRUZIONE, CULTURA, SPORT E ASSOCIAZIONI)	2.3.1.01.02.002		di cui già impegnato *	0,00	0,00	0,00
	STRADIOTTO ass.soc. Paola (9)(PUBBLICA ISTRUZIONE, CULTURA, SPORT E ASSOCIAZIONI)	1.10.04.05		di cui fondo pluriennale vincolato	0,00	0,00	0,00
				previsione di cassa	0,00		
Totale Macroaggregato 104			13.000,00	previsione di competenza	7.000,00	7.000,00	7.000,00
				di cui già impegnato *	0,00	0,00	0,00
				di cui fondo pluriennale vincolato	0,00	0,00	0,00
				previsione di cassa	20.000,00		
Macroaggregato 107 Interessi passivi							
139500	Interessi passivi per mutui ed indebitamenti patrimoniali - assistenza scolastica, trasporto, refezione, altri servizi	1.07.05.04.000	0,00	previsione di competenza	305,74	135,05	0,00
	SCROCCARO Rag. Annalisa (2)(CONTABILITA')	1.04.05.06		di cui già impegnato *	0,00	0,00	0,00
	SCROCCARO Rag. Annalisa (2)(CONTABILITA')			di cui fondo pluriennale vincolato	0,00	0,00	0,00
				previsione di cassa	305,74		



BILANCIO DI PREVISIONE - CAPITOLI

COMUNE DI MARTELLAGO

SPESE

Esercizio: 2014

CAPITOLO	DENOMINAZIONE	PIANO DEI CONTI FINANZIARIO	RESIDUI PRESUNTI AL TERMINE DELL'ESERCIZIO PRECEDENTE QUELLO CUI SI RIFERISCE IL BILANCIO		PREVISIONI ANNO 2014	PREVISIONI ANNO 2015	PREVISIONI ANNO 2016	
	RESPONSABILE DI SPESA	PIANO DEI CONTI ECONOMICO						
	RESPONSABILE DI SERVIZIO	Cod. Bilancio tuel 267						
Totale Macroaggregato 107				0,00	previsione di competenza	305,74	135,05	0,00
					<i>di cui già impegnato *</i>	0,00	0,00	0,00
					<i>di cui fondo pluriennale vincolato</i>	0,00	0,00	0,00
					previsione di cassa	305,74		
Macroaggregato 109 Rimborsi e poste correttive delle entrate								
137500	Rimborso entrate e proventi diversi - servizio P.I., cultura, sport e associazioni	1.09.99.04.000	0,00	previsione di competenza	259,00	259,00	259,00	
	STRADIOTTO ass.soc. Paola (9)(PUBBLICA ISTRUZIONE, CULTURA, SPORT E ASSOCIAZIONI)	2.1.9.99.08.004		<i>di cui già impegnato *</i>	0,00	0,00	0,00	
	STRADIOTTO ass.soc. Paola (9)(PUBBLICA ISTRUZIONE, CULTURA, SPORT E ASSOCIAZIONI)	1.04.05.05		<i>di cui fondo pluriennale vincolato</i>	0,00	0,00	0,00	
					previsione di cassa	259,00		
Totale Macroaggregato 109				0,00	previsione di competenza	259,00	259,00	259,00
					<i>di cui già impegnato *</i>	0,00	0,00	0,00
					<i>di cui fondo pluriennale vincolato</i>	0,00	0,00	0,00
					previsione di cassa	259,00		
Macroaggregato 110 Altre spese correnti								
141500	Ammortamenti di esercizio - assistenza scolastica, trasporto, refezione, altri servizi	1.10.01.99.000	0,00	previsione di competenza	0,00	0,00	0,00	
	SCROCCARO Rag. Annalisa (16)(ECONOMATO)	1.04.05.09		<i>di cui già impegnato *</i>	0,00	0,00	0,00	
					<i>di cui fondo pluriennale vincolato</i>	0,00	0,00	0,00
					previsione di cassa	0,00		
Totale Macroaggregato 110				0,00	previsione di competenza	0,00	0,00	0,00
					<i>di cui già impegnato *</i>	0,00	0,00	0,00
					<i>di cui fondo pluriennale vincolato</i>	0,00	0,00	0,00
					previsione di cassa	0,00		
Totale Titolo 1				52.289,55	previsione di competenza	1.170.167,80	1.031.709,69	1.031.574,64
					<i>di cui già impegnato *</i>	2.587,42	0,00	0,00
					<i>di cui fondo pluriennale vincolato</i>	0,00	0,00	0,00
					previsione di cassa	1.219.869,93		
Titolo 2 Spese in conto capitale								
Macroaggregato 202 Investimenti fissi lordi e acquisto di terreni								



BILANCIO DI PREVISIONE - CAPITOLI

COMUNE DI MARTELLAGO

SPESE

Esercizio: 2014

CAPITOLO	DENOMINAZIONE	PIANO DEI CONTI FINANZIARIO	RESIDUI PRESUNTI AL TERMINE DELL'ESERCIZIO PRECEDENTE QUELLO CUI SI RIFERISCE IL BILANCIO		PREVISIONI ANNO 2014	PREVISIONI ANNO 2015	PREVISIONI ANNO 2016
	RESPONSABILE DI SPESA	PIANO DEI CONTI ECONOMICO					
	RESPONSABILE DI SERVIZIO	Cod. Bilancio tuel 267					
323100	Ampliamento mensa scuola primaria di Olmo "RILEVANTE AI FINI IVA"	2.02.01.09.000	247.562,37	previsione di competenza	0,00	0,00	0,00
	CALLEGHER ing. Fabio (3)(LAVORI PUBBLICI ED ESPROPRI)	2.04.05.01		di cui già impegnato *	0,00	0,00	0,00
	CALLEGHER ing. Fabio (3)(LAVORI PUBBLICI ED ESPROPRI)			di cui fondo pluriennale vincolato	0,00	0,00	0,00
				previsione di cassa	141.356,52		
Totale Macroaggregato 202			247.562,37	previsione di competenza	0,00	0,00	0,00
				di cui già impegnato *	0,00	0,00	0,00
				di cui fondo pluriennale vincolato	0,00	0,00	0,00
				previsione di cassa	141.356,52		
Totale Titolo 2			247.562,37	previsione di competenza	0,00	0,00	0,00
				di cui già impegnato *	0,00	0,00	0,00
				di cui fondo pluriennale vincolato	0,00	0,00	0,00
				previsione di cassa	141.356,52		
Totale Programma 6			299.851,92	previsione di competenza	1.170.167,80	1.031.709,69	1.031.574,64
				di cui già impegnato *	2.587,42	0,00	0,00
				di cui fondo pluriennale vincolato	0,00	0,00	0,00
				previsione di cassa	1.361.226,45		
Totale Missione 4			532.046,96	previsione di competenza	2.107.790,98	2.348.040,54	1.961.876,38
				di cui già impegnato *	2.587,42	0,00	0,00
				di cui fondo pluriennale vincolato	64.900,00	0,00	0,00
				previsione di cassa	2.459.594,76		



BILANCIO DI PREVISIONE - CAPITOLI

COMUNE DI MARTELLAGO

SPESE

Esercizio: 2014

CAPITOLO	DENOMINAZIONE	PIANO DEI CONTI FINANZIARIO	RESIDUI PRESUNTI AL TERMINE DELL'ESERCIZIO PRECEDENTE QUELLO CUI SI RIFERISCE IL BILANCIO		PREVISIONI ANNO 2014	PREVISIONI ANNO 2015	PREVISIONI ANNO 2016
	RESPONSABILE DI SPESA	PIANO DEI CONTI ECONOMICO					
	RESPONSABILE DI SERVIZIO	Cod. Bilancio tuel 267					

Missione 5 Tutela e valorizzazione dei beni e attività culturali**Programma 1 Valorizzazione dei beni di interesse storico.****Titolo 1 Spese correnti****Macroaggregato 103 Acquisto di beni e servizi**

213501	Controlli, verifiche e manutenzione della ciminiera dell'ex fornace di Martellago CALLEGHER ing. Fabio (12)(MANUTENZIONE DEL PATRIMONIO)	1.03.02.09.000 2.1.2.01.07.009 1.01.05.03	0,00	previsione di competenza di cui già impegnato * di cui fondo pluriennale vincolato	3.000,00 0,00 0,00	3.000,00 0,00 0,00	5.000,00 0,00 0,00
	CALLEGHER ing. Fabio (12)(MANUTENZIONE DEL PATRIMONIO)			previsione di cassa	3.000,00		

Totale Macroaggregato 103

0,00	previsione di competenza di cui già impegnato * di cui fondo pluriennale vincolato previsione di cassa	3.000,00 0,00 0,00 3.000,00	3.000,00 0,00 0,00	5.000,00 0,00 0,00
------	---	--------------------------------------	--------------------------	--------------------------

Totale Titolo 1

0,00	previsione di competenza di cui già impegnato * di cui fondo pluriennale vincolato previsione di cassa	3.000,00 0,00 0,00 3.000,00	3.000,00 0,00 0,00	5.000,00 0,00 0,00
------	---	--------------------------------------	--------------------------	--------------------------

Titolo 2 Spese in conto capitale**Macroaggregato 203 Contributi agli investimenti**

344400	Contributo agli investimenti relativo ad opere di culto (8% oneri di urbanizzazione secondaria) CORO' geom. Denis (4)(EDILIZIA PRIVATA) CORO' geom. Denis (4)(EDILIZIA PRIVATA)	2.03.04.01.000 2.01.06.09	0,00	previsione di competenza di cui già impegnato * di cui fondo pluriennale vincolato previsione di cassa	16.000,00 0,00 0,00 0,00	16.000,00 0,00 0,00	16.000,00 0,00 0,00
--------	---	------------------------------	------	---	-----------------------------------	---------------------------	---------------------------

Totale Macroaggregato 203

0,00	previsione di competenza di cui già impegnato * di cui fondo pluriennale vincolato previsione di cassa	16.000,00 0,00 0,00 0,00	16.000,00 0,00 0,00	16.000,00 0,00
------	---	-----------------------------------	---------------------------	-------------------

Macroaggregato 204 Altri trasferimenti in conto capitale

344504	8% oneri di urbanizzazione secondaria destinato alle opere di culto CORO' geom. Denis (4)(EDILIZIA PRIVATA) CORO' geom. Denis (4)(EDILIZIA PRIVATA)	2.04.24.01.000 2.01.06.07	40.023,42	previsione di competenza di cui già impegnato * di cui fondo pluriennale vincolato previsione di cassa	0,00 0,00 0,00 40.023,42	0,00 0,00 0,00	0,00 0,00
--------	---	------------------------------	-----------	---	-----------------------------------	----------------------	--------------



BILANCIO DI PREVISIONE - CAPITOLI

COMUNE DI MARTELLAGO

SPESE

Esercizio: 2014

CAPITOLO	DENOMINAZIONE	PIANO DEI CONTI FINANZIARIO	RESIDUI PRESUNTI AL TERMINE DELL'ESERCIZIO PRECEDENTE QUELLO CUI SI RIFERISCE IL BILANCIO		PREVISIONI ANNO 2014	PREVISIONI ANNO 2015	PREVISIONI ANNO 2016	
	RESPONSABILE DI SPESA	PIANO DEI CONTI ECONOMICO						
	RESPONSABILE DI SERVIZIO	Cod. Bilancio tuel 267						
Totale Macroaggregato 204				40.023,42	previsione di competenza	0,00	0,00	0,00
					<i>di cui già impegnato *</i>	0,00	0,00	0,00
					<i>di cui fondo pluriennale vincolato</i>	0,00	0,00	0,00
					previsione di cassa	40.023,42		
Totale Titolo 2				40.023,42	previsione di competenza	16.000,00	16.000,00	16.000,00
					<i>di cui già impegnato *</i>	0,00	0,00	0,00
					<i>di cui fondo pluriennale vincolato</i>	0,00	0,00	0,00
					previsione di cassa	40.023,42		
Totale Programma 1				40.023,42	previsione di competenza	19.000,00	19.000,00	21.000,00
					<i>di cui già impegnato *</i>	0,00	0,00	0,00
					<i>di cui fondo pluriennale vincolato</i>	0,00	0,00	0,00
					previsione di cassa	43.023,42		
Programma 2 Attività culturali e interventi diversi nel settore culturale								
Titolo 1 Spese correnti								
Macroaggregato 101 Redditi da lavoro dipendente								
142500	Stipendi - Servizio Biblioteca	1.01.01.01.000	0,00	previsione di competenza	44.962,60	44.962,60	44.962,60	
	SCROCCARO Rag. Annalisa (10)(RISORSE UMANE)	2.1.4.01.01.001		<i>di cui già impegnato *</i>	0,00	0,00	0,00	
	SCROCCARO Rag. Annalisa (10)(RISORSE UMANE)	1.05.01.01		<i>di cui fondo pluriennale vincolato</i>	0,00	0,00	0,00	
				previsione di cassa	44.962,60			
143500	Oneri su stipendi a carico del Comune - Servizio Biblioteca	1.01.02.01.000	0,00	previsione di competenza	12.563,44	12.563,44	12.563,44	
	SCROCCARO Rag. Annalisa (10)(RISORSE UMANE)	2.1.4.02.01.001		<i>di cui già impegnato *</i>	0,00	0,00	0,00	
	SCROCCARO Rag. Annalisa (10)(RISORSE UMANE)	1.05.01.01		<i>di cui fondo pluriennale vincolato</i>	0,00	0,00	0,00	
				previsione di cassa	12.563,44			
Totale Macroaggregato 101				0,00	previsione di competenza	57.526,04	57.526,04	57.526,04
					<i>di cui già impegnato *</i>	0,00	0,00	0,00
					<i>di cui fondo pluriennale vincolato</i>	0,00	0,00	0,00
					previsione di cassa	57.526,04		
Macroaggregato 102 Imposte e tasse a carico dell'ente								



BILANCIO DI PREVISIONE - CAPITOLI

COMUNE DI MARTELLAGO

SPESE

Esercizio: 2014

CAPITOLO	DENOMINAZIONE	PIANO DEI CONTI FINANZIARIO	RESIDUI PRESUNTI AL TERMINE DELL'ESERCIZIO PRECEDENTE QUELLO CUI SI RIFERISCE IL BILANCIO		PREVISIONI ANNO 2014	PREVISIONI ANNO 2015	PREVISIONI ANNO 2016
	RESPONSABILE DI SPESA	PIANO DEI CONTI ECONOMICO					
	RESPONSABILE DI SERVIZIO	Cod. Bilancio tuel 267					
149600	Compenso SIAE per diritti d'autore per le fotocopie nelle biblioteche comunali	1.02.01.99.000	0,00	previsione di competenza	0,00	0,00	0,00
	STRADIOTTO ass.soc. Paola (20)(BIBLIOTECA)	2.1.9.01.01.999		di cui già impegnato *	0,00	0,00	0,00
	STRADIOTTO ass.soc. Paola (20)(BIBLIOTECA)	1.05.01.04		di cui fondo pluriennale vincolato	0,00	0,00	0,00
				previsione di cassa	0,00		
149700	Compensi SIAE	1.02.01.99.000	0,00	previsione di competenza	280,00	290,00	300,00
	STRADIOTTO ass.soc. Paola (20)(BIBLIOTECA)	2.1.9.01.01.999		di cui già impegnato *	0,00	0,00	0,00
	STRADIOTTO ass.soc. Paola (20)(BIBLIOTECA)	1.05.01.07		di cui fondo pluriennale vincolato	0,00	0,00	0,00
				previsione di cassa	280,00		
Totale Macroaggregato 102			0,00	previsione di competenza	280,00	290,00	300,00
				di cui già impegnato *	0,00	0,00	0,00
				di cui fondo pluriennale vincolato	0,00	0,00	0,00
				previsione di cassa	280,00		
Macroaggregato 103 Acquisto di beni e servizi							
147500	Incarichi professionali per prestazioni di servizi relativi alle attività di promozione della Biblioteca, attività culturali e servizi diversi - Servizio Biblioteca	1.03.02.99.000	33.396,00	previsione di competenza	123.000,00	126.000,00	130.000,00
	STRADIOTTO ass.soc. Paola (20)(BIBLIOTECA)	2.1.2.01.99.999		di cui già impegnato *	0,00	0,00	0,00
	STRADIOTTO ass.soc. Paola (20)(BIBLIOTECA)	1.05.01.03		di cui fondo pluriennale vincolato	0,00	0,00	0,00
				previsione di cassa	156.396,00		
148512	Manutenzioni hardware e software - Servizio Biblioteca	1.03.02.19.000	0,00	previsione di competenza	1.367,00	1.500,00	1.500,00
	RANZA dr. Giorgio (15)(C.E.D.)			di cui già impegnato *	0,00	0,00	0,00
	RANZA dr. Giorgio (15)(C.E.D.)	1.05.01.03		di cui fondo pluriennale vincolato	0,00	0,00	0,00
				previsione di cassa	1.367,00		
150500	Acquisti per emeroteca civica	1.03.01.01.000	0,00	previsione di competenza	4.600,00	4.700,00	4.800,00
	STRADIOTTO ass.soc. Paola (20)(BIBLIOTECA)	2.1.1.01.01.001		di cui già impegnato *	0,00	0,00	0,00
	STRADIOTTO ass.soc. Paola (20)(BIBLIOTECA)	1.05.01.02		di cui fondo pluriennale vincolato	0,00	0,00	0,00
				previsione di cassa	4.600,00		
151500	Acquisto beni per attività culturali e varie - Servizio Biblioteca	1.03.01.02.000	683,20	previsione di competenza	1.200,00	1.200,00	1.300,00
	STRADIOTTO ass.soc. Paola (20)(BIBLIOTECA)	2.1.1.01.02.999		di cui già impegnato *	0,00	0,00	0,00
	STRADIOTTO ass.soc. Paola (20)	1.05.02.02		di cui fondo pluriennale vincolato	0,00	0,00	0,00
				previsione di cassa	1.883,20		



BILANCIO DI PREVISIONE - CAPITOLI

COMUNE DI MARTELLAGO

SPESE

Esercizio: 2014

CAPITOLO	DENOMINAZIONE	PIANO DEI CONTI FINANZIARIO	RESIDUI PRESUNTI AL TERMINE DELL'ESERCIZIO PRECEDENTE QUELLO CUI SI RIFERISCE IL BILANCIO		PREVISIONI ANNO 2014	PREVISIONI ANNO 2015	PREVISIONI ANNO 2016
	RESPONSABILE DI SPESA	PIANO DEI CONTI ECONOMICO					
	RESPONSABILE DI SERVIZIO	Cod. Bilancio tuel 267					
	<i>(BIBLIOTECA)</i>						
152500	Prestazioni di servizi per attività culturali e varie - Servizio P.I., cultura, sport e associazioni	1.03.02.99.000 2.1.2.01.99.999	0,00	previsione di competenza <i>di cui già impegnato *</i>	7.000,00 0,00	7.000,00 0,00	7.000,00 0,00
	STRADIOTTO ass.soc. Paola (9)(PUBBLICA ISTRUZIONE, CULTURA, SPORT E ASSOCIAZIONI)	1.05.02.03		<i>di cui fondo pluriennale vincolato</i>	0,00	0,00	0,00
	STRADIOTTO ass.soc. Paola (9)(PUBBLICA ISTRUZIONE, CULTURA, SPORT E ASSOCIAZIONI)			previsione di cassa	7.000,00		
153500	Corsi di universita' aperta e di educazione permanente **RILEVANTE AI FINI IVA** (S.D.I.)	1.03.02.15.000 2.1.2.01.13.007	0,00	previsione di competenza <i>di cui già impegnato *</i>	0,00 0,00	0,00 0,00	0,00 0,00
	STRADIOTTO ass.soc. Paola (9)(PUBBLICA ISTRUZIONE, CULTURA, SPORT E ASSOCIAZIONI)	1.05.02.03		<i>di cui fondo pluriennale vincolato</i>	0,00	0,00	0,00
	STRADIOTTO ass.soc. Paola (9)(PUBBLICA ISTRUZIONE, CULTURA, SPORT E ASSOCIAZIONI)			previsione di cassa	0,00		
155000	Attività di promozione del tempo libero - corsi vari con finalità culturali, educative, ricreative e formative	1.03.02.99.000 2.1.2.01.99.999	428,00	previsione di competenza <i>di cui già impegnato *</i>	1.500,00 0,00	1.000,00 0,00	0,00 0,00
	STRADIOTTO ass.soc. Paola (20)(BIBLIOTECA)	1.05.02.03		<i>di cui fondo pluriennale vincolato</i>	0,00	0,00	0,00
	STRADIOTTO ass.soc. Paola (20)(BIBLIOTECA)			previsione di cassa	1.928,00		
157500	Somministrazioni di acqua, energia elettrica e gas, spese telefoniche e varie - manifestazioni varie	1.03.02.05.000	112,70	previsione di competenza <i>di cui già impegnato *</i>	200,00 0,00	210,00 0,00	220,00 0,00
	CALLEGHER ing. Fabio (12)(MANUTENZIONE DEL PATRIMONIO)	1.05.02.03		<i>di cui fondo pluriennale vincolato</i>	0,00	0,00	0,00
	CALLEGHER ing. Fabio (12)(MANUTENZIONE DEL PATRIMONIO)			previsione di cassa	312,70		
157501	Servizi ausiliari per il funzionamento dell'ente - manifestazioni varie	1.03.02.13.000	0,00	previsione di competenza <i>di cui già impegnato *</i>	0,00 0,00	0,00 0,00	0,00 0,00
	CALLEGHER ing. Fabio (12)(MANUTENZIONE DEL PATRIMONIO)	1.05.02.03		<i>di cui fondo pluriennale vincolato</i>	0,00	0,00	0,00
	CALLEGHER ing. Fabio (12)(MANUTENZIONE DEL PATRIMONIO)			previsione di cassa	0,00		



BILANCIO DI PREVISIONE - CAPITOLI

COMUNE DI MARTELLAGO

SPESE

Esercizio: 2014

CAPITOLO	DENOMINAZIONE	PIANO DEI CONTI FINANZIARIO	RESIDUI PRESUNTI AL TERMINE DELL'ESERCIZIO PRECEDENTE QUELLO CUI SI RIFERISCE IL BILANCIO		PREVISIONI ANNO 2014	PREVISIONI ANNO 2015	PREVISIONI ANNO 2016
	RESPONSABILE DI SPESA	PIANO DEI CONTI ECONOMICO					
	RESPONSABILE DI SERVIZIO	Cod. Bilancio tuel 267					
291712	Manutenzioni hardware e software - Punto Internet P3@	1.03.02.19.000	79,30	previsione di competenza	1.200,00	1.200,00	1.200,00
	RANZA dr. Giorgio (15)(C.E.D.)			di cui già impegnato *	0,00	0,00	0,00
	RANZA dr. Giorgio (15)(C.E.D.)	1.01.08.03		di cui fondo pluriennale vincolato	0,00	0,00	0,00
				previsione di cassa	1.279,30		
Totale Macroaggregato 103			34.699,20	previsione di competenza	140.067,00	142.810,00	146.020,00
				di cui già impegnato *	0,00	0,00	0,00
				di cui fondo pluriennale vincolato	0,00	0,00	0,00
				previsione di cassa	174.766,20		
Macroaggregato 104 Trasferimenti correnti							
151600	Contributi ad enti ed associazioni	1.04.04.01.000	3.000,00	previsione di competenza	4.965,00	4.946,00	4.946,00
	STRADIOTTO ass.soc. Paola (9)(PUBBLICA ISTRUZIONE, CULTURA, SPORT E ASSOCIAZIONI)	2.3.1.04.01.001		di cui già impegnato *	0,00	0,00	0,00
	STRADIOTTO ass.soc. Paola (9)(PUBBLICA ISTRUZIONE, CULTURA, SPORT E ASSOCIAZIONI)	1.05.02.05		di cui fondo pluriennale vincolato	0,00	0,00	0,00
				previsione di cassa	7.965,00		
155500	Contributi ad enti teatrali, istituti ed associazioni, per finalita' culturali	1.04.04.01.000	12.350,00	previsione di competenza	67.500,00	67.500,00	67.500,00
	STRADIOTTO ass.soc. Paola (9)(PUBBLICA ISTRUZIONE, CULTURA, SPORT E ASSOCIAZIONI)	2.3.1.04.01.001		di cui già impegnato *	0,00	0,00	0,00
	STRADIOTTO ass.soc. Paola (9)(PUBBLICA ISTRUZIONE, CULTURA, SPORT E ASSOCIAZIONI)	1.05.02.05		di cui fondo pluriennale vincolato	0,00	0,00	0,00
				previsione di cassa	79.850,00		
Totale Macroaggregato 104			15.350,00	previsione di competenza	72.465,00	72.446,00	72.446,00
				di cui già impegnato *	0,00	0,00	0,00
				di cui fondo pluriennale vincolato	0,00	0,00	0,00
				previsione di cassa	87.815,00		
Macroaggregato 109 Rimborsi e poste correttive delle entrate							
156500	Rimborso entrate e proventi diversi - Servizio Biblioteca	1.09.99.04.000	0,00	previsione di competenza	0,00	0,00	0,00
	STRADIOTTO ass.soc. Paola (20)(BIBLIOTECA)	2.1.9.99.08.004		di cui già impegnato *	0,00	0,00	0,00
	STRADIOTTO ass.soc. Paola (20)(BIBLIOTECA)	1.05.02.05		di cui fondo pluriennale vincolato	0,00	0,00	0,00
				previsione di cassa	0,00		



BILANCIO DI PREVISIONE - CAPITOLI

COMUNE DI MARTELLAGO

SPESE

Esercizio: 2014

CAPITOLO	DENOMINAZIONE	PIANO DEI CONTI FINANZIARIO	RESIDUI PRESUNTI AL TERMINE DELL'ESERCIZIO PRECEDENTE QUELLO CUI SI RIFERISCE IL BILANCIO		PREVISIONI ANNO 2014	PREVISIONI ANNO 2015	PREVISIONI ANNO 2016	
	RESPONSABILE DI SPESA	PIANO DEI CONTI ECONOMICO						
	RESPONSABILE DI SERVIZIO	Cod. Bilancio tuel 267						
Totale Macroaggregato 109				0,00	previsione di competenza	0,00	0,00	0,00
					<i>di cui già impegnato *</i>	0,00	0,00	0,00
					<i>di cui fondo pluriennale vincolato</i>	0,00	0,00	0,00
					previsione di cassa	0,00		
Macroaggregato 110 Altre spese correnti								
159500	Ammortamenti di esercizio - Servizio Biblioteca	1.10.01.99.000	0,00	previsione di competenza	0,00	0,00	0,00	
	SCROCCARO Rag. Annalisa (16)(ECONOMATO)			<i>di cui già impegnato *</i>	0,00	0,00	0,00	
	SCROCCARO Rag. Annalisa (16)(ECONOMATO)	1.05.01.09		<i>di cui fondo pluriennale vincolato</i>	0,00	0,00	0,00	
				previsione di cassa	0,00			
Totale Macroaggregato 110				0,00	previsione di competenza	0,00	0,00	0,00
					<i>di cui già impegnato *</i>	0,00	0,00	0,00
					<i>di cui fondo pluriennale vincolato</i>	0,00	0,00	0,00
					previsione di cassa	0,00		
Totale Titolo 1				50.049,20	previsione di competenza	270.338,04	273.072,04	276.292,04
					<i>di cui già impegnato *</i>	0,00	0,00	0,00
					<i>di cui fondo pluriennale vincolato</i>	0,00	0,00	0,00
					previsione di cassa	320.387,24		
Titolo 2 Spese in conto capitale								
Macroaggregato 202 Investimenti fissi lordi e acquisto di terreni								
329000	Attrezzature per manifestazioni varie	2.02.01.99.000	0,00	previsione di competenza	5.000,00	5.000,00	0,00	
	CALLEGHER ing. Fabio (12)(MANUTENZIONE DEL PATRIMONIO)			<i>di cui già impegnato *</i>	0,00	0,00	0,00	
	CALLEGHER ing. Fabio (12)(MANUTENZIONE DEL PATRIMONIO)	2.05.02.05		<i>di cui fondo pluriennale vincolato</i>	5.000,00	0,00	0,00	
				previsione di cassa	0,00			
330000	Acquisto beni per realizzazione del progetto "Punto Internet" denominato P3@ (finanziato)	2.02.01.07.000	0,00	previsione di competenza	0,00	0,00	0,00	
	RANZA dr. Giorgio (15)(C.E.D.)			<i>di cui già impegnato *</i>	0,00	0,00	0,00	
	RANZA dr. Giorgio (15)(C.E.D.)	2.01.08.05		<i>di cui fondo pluriennale vincolato</i>	0,00	0,00	0,00	
				previsione di cassa	0,00			
332700	Acquisto libri e documenti multimediali per Biblioteca Civica - acquisto beni	2.02.01.99.000	16.625,03	previsione di competenza	17.000,00	18.000,00	18.000,00	
	STRADIOTTO ass.soc. Paola (20)(BIBLIOTECA)			<i>di cui già impegnato *</i>	0,00	0,00	0,00	
	STRADIOTTO ass.soc. Paola (20)(BIBLIOTECA)	2.05.01.05		<i>di cui fondo pluriennale vincolato</i>	0,00	0,00	0,00	
				previsione di cassa	16.625,03			



BILANCIO DI PREVISIONE - CAPITOLI

COMUNE DI MARTELLAGO

SPESE

Esercizio: 2014

CAPITOLO	DENOMINAZIONE	PIANO DEI CONTI FINANZIARIO	RESIDUI PRESUNTI AL TERMINE DELL'ESERCIZIO PRECEDENTE QUELLO CUI SI RIFERISCE IL BILANCIO		PREVISIONI ANNO 2014	PREVISIONI ANNO 2015	PREVISIONI ANNO 2016
	RESPONSABILE DI SPESA	PIANO DEI CONTI ECONOMICO					
	RESPONSABILE DI SERVIZIO	Cod. Bilancio tuel 267					
Totale Macroaggregato 202			16.625,03	previsione di competenza	22.000,00	23.000,00	18.000,00
				<i>di cui già impegnato *</i>	0,00	0,00	0,00
				<i>di cui fondo pluriennale vincolato</i>	5.000,00	0,00	0,00
				previsione di cassa	16.625,03		
Totale Titolo 2			16.625,03	previsione di competenza	22.000,00	23.000,00	18.000,00
				<i>di cui già impegnato *</i>	0,00	0,00	0,00
				<i>di cui fondo pluriennale vincolato</i>	5.000,00	0,00	0,00
				previsione di cassa	16.625,03		
Totale Programma 2			66.674,23	previsione di competenza	292.338,04	296.072,04	294.292,04
				<i>di cui già impegnato *</i>	0,00	0,00	0,00
				<i>di cui fondo pluriennale vincolato</i>	5.000,00	0,00	0,00
				previsione di cassa	337.012,27		
Totale Missione 5			106.697,65	previsione di competenza	311.338,04	315.072,04	315.292,04
				<i>di cui già impegnato *</i>	0,00	0,00	0,00
				<i>di cui fondo pluriennale vincolato</i>	5.000,00	0,00	0,00
				previsione di cassa	380.035,69		



BILANCIO DI PREVISIONE - CAPITOLI

COMUNE DI MARTELLAGO

SPESE

Esercizio: 2014

CAPITOLO	DENOMINAZIONE	PIANO DEI CONTI FINANZIARIO	RESIDUI PRESUNTI AL TERMINE DELL'ESERCIZIO PRECEDENTE QUELLO CUI SI RIFERISCE IL BILANCIO		PREVISIONI ANNO 2014	PREVISIONI ANNO 2015	PREVISIONI ANNO 2016
	RESPONSABILE DI SPESA	PIANO DEI CONTI ECONOMICO					
	RESPONSABILE DI SERVIZIO	Cod. Bilancio tuel 267					

Missione 6 Politiche giovanili, sport e tempo libero**Programma 1 Sport e tempo libero****Titolo 1 Spese correnti****Macroaggregato 103 Acquisto di beni e servizi**

165500	Somministrazioni di acqua, energia elettrica e gas, spese telefoniche e varie - impianti sportivi **RILEVANTE AI FINI IVA** (S.D.I.) CALLEGHER ing. Fabio (12)(MANUTENZIONE DEL PATRIMONIO) CALLEGHER ing. Fabio (12)(MANUTENZIONE DEL PATRIMONIO)	1.03.02.05.000 1.06.02.03	45.488,16	previsione di competenza di cui già impegnato * di cui fondo pluriennale vincolato previsione di cassa	190.000,00 0,00 0,00 235.488,16	220.000,00 0,00 0,00	250.000,00 0,00 0,00
165501	Servizi ausiliari per il funzionamento dell'ente - impianti sportivi **RILEVANTE AI FINI IVA** (S.D.I.) CALLEGHER ing. Fabio (12)(MANUTENZIONE DEL PATRIMONIO) CALLEGHER ing. Fabio (12)(MANUTENZIONE DEL PATRIMONIO)	1.03.02.13.000 1.06.02.03	0,00	previsione di competenza di cui già impegnato * di cui fondo pluriennale vincolato previsione di cassa	0,00 0,00 0,00 0,00	0,00 0,00 0,00	0,00 0,00 0,00
172500	Spese per la promozione e diffusione dello sport e per manifestazioni culturali - acquisto beni STRADIOTTO ass.soc. Paola (9)(PUBBLICA ISTRUZIONE, CULTURA, SPORT E ASSOCIAZIONI) STRADIOTTO ass.soc. Paola (9)(PUBBLICA ISTRUZIONE, CULTURA, SPORT E ASSOCIAZIONI)	1.03.01.02.000 2.1.1.01.02.009 1.06.03.02	0,00	previsione di competenza di cui già impegnato * di cui fondo pluriennale vincolato previsione di cassa	0,00 0,00 0,00 0,00	0,00 0,00 0,00	0,00 0,00 0,00

Totale Macroaggregato 103

45.488,16	previsione di competenza di cui già impegnato * di cui fondo pluriennale vincolato previsione di cassa	190.000,00 0,00 0,00 235.488,16	220.000,00 0,00 0,00	250.000,00 0,00 0,00
-----------	---	--	----------------------------	----------------------------

Macroaggregato 104 Trasferimenti correnti

168600	Contributo al concessionario per gestione impianto natatorio di Maerne (S.D.I.) CALLEGHER ing. Fabio (3)(LAVORI PUBBLICI ED ESPROPRI) CALLEGHER ing. Fabio (3)(LAVORI PUBBLICI ED ESPROPRI)	1.04.03.99.000 2.3.1.03.99.001 1.06.01.05	0,00	previsione di competenza di cui già impegnato * di cui fondo pluriennale vincolato previsione di cassa	99.615,14 0,00 0,00 99.615,14	105.000,00 0,00 0,00	110.000,00 0,00 0,00
--------	---	---	------	---	--	----------------------------	----------------------------



BILANCIO DI PREVISIONE - CAPITOLI

COMUNE DI MARTELLAGO

SPESE

Esercizio: 2014

CAPITOLO	DENOMINAZIONE	PIANO DEI CONTI FINANZIARIO	RESIDUI PRESUNTI AL TERMINE DELL'ESERCIZIO PRECEDENTE QUELLO CUI SI RIFERISCE IL BILANCIO		PREVISIONI ANNO 2014	PREVISIONI ANNO 2015	PREVISIONI ANNO 2016
	RESPONSABILE DI SPESA	PIANO DEI CONTI ECONOMICO					
	RESPONSABILE DI SERVIZIO	Cod. Bilancio tuel 267					
174500	Contributi per iniziative ricreative e sportive	1.04.04.01.000	5.000,00	previsione di competenza	8.000,00	8.000,00	8.000,00
	STRADIOTTO ass.soc. Paola (9)(PUBBLICA ISTRUZIONE, CULTURA, SPORT E ASSOCIAZIONI)	2.3.1.04.01.001		di cui già impegnato *	0,00	0,00	0,00
	STRADIOTTO ass.soc. Paola (9)(PUBBLICA ISTRUZIONE, CULTURA, SPORT E ASSOCIAZIONI)	1.06.03.05		di cui fondo pluriennale vincolato	0,00	0,00	0,00
				previsione di cassa	13.000,00		
Totale Macroaggregato 104			5.000,00	previsione di competenza	107.615,14	113.000,00	118.000,00
				di cui già impegnato *	0,00	0,00	0,00
				di cui fondo pluriennale vincolato	0,00	0,00	0,00
				previsione di cassa	112.615,14		
Macroaggregato 107 Interessi passivi							
168501	Interessi passivi per mutui ed indebitamenti patrimoniali - impianti sportivi **RILEVANTE AI FINI IVA** (S.D.I.) - CDDPP SPA	1.07.05.04.000	0,00	previsione di competenza	771,13	340,59	0,00
	SCROCCARO Rag. Annalisa (2)(CONTABILITA')	1.06.02.06		di cui già impegnato *	0,00	0,00	0,00
	SCROCCARO Rag. Annalisa (2)(CONTABILITA')			di cui fondo pluriennale vincolato	0,00	0,00	0,00
				previsione di cassa	771,13		
Totale Macroaggregato 107			0,00	previsione di competenza	771,13	340,59	0,00
				di cui già impegnato *	0,00	0,00	0,00
				di cui fondo pluriennale vincolato	0,00	0,00	0,00
				previsione di cassa	771,13		
Macroaggregato 109 Rimborsi e poste correttive delle entrate							
166500	Rimborso entrate e proventi diversi - impianti sportivi **RILEVANTE AI FINI IVA** (S.D.I.)	1.09.99.06.000	0,00	previsione di competenza	259,00	259,00	259,00
	STRADIOTTO ass.soc. Paola (9)(PUBBLICA ISTRUZIONE, CULTURA, SPORT E ASSOCIAZIONI)	2.1.9.99.08.006		di cui già impegnato *	0,00	0,00	0,00
	STRADIOTTO ass.soc. Paola (9)(PUBBLICA ISTRUZIONE, CULTURA, SPORT E ASSOCIAZIONI)	1.06.02.05		di cui fondo pluriennale vincolato	0,00	0,00	0,00
				previsione di cassa	259,00		
Totale Macroaggregato 109			0,00	previsione di competenza	259,00	259,00	259,00
				di cui già impegnato *	0,00	0,00	0,00
				di cui fondo pluriennale vincolato	0,00	0,00	0,00
				previsione di cassa	259,00		
Macroaggregato 110 Altre spese correnti							



BILANCIO DI PREVISIONE - CAPITOLI

COMUNE DI MARTELLAGO

SPESE

Esercizio: 2014

CAPITOLO	DENOMINAZIONE	PIANO DEI CONTI FINANZIARIO	RESIDUI PRESUNTI AL TERMINE DELL'ESERCIZIO PRECEDENTE QUELLO CUI SI RIFERISCE IL BILANCIO		PREVISIONI ANNO 2014	PREVISIONI ANNO 2015	PREVISIONI ANNO 2016
	RESPONSABILE DI SPESA	PIANO DEI CONTI ECONOMICO					
	RESPONSABILE DI SERVIZIO	Cod. Bilancio tuel 267					
175500	Ammortamenti di esercizio - impianti sportivi	1.10.01.99.000	0,00	previsione di competenza	0,00	0,00	0,00
	SCROCCARO Rag. Annalisa (16)(ECONOMATO)			di cui già impegnato *	0,00	0,00	0,00
	SCROCCARO Rag. Annalisa (16)(ECONOMATO)	1.06.03.09		di cui fondo pluriennale vincolato	0,00	0,00	0,00
				previsione di cassa	0,00		
Totale Macroaggregato 110			0,00	previsione di competenza	0,00	0,00	0,00
				di cui già impegnato *	0,00	0,00	0,00
				di cui fondo pluriennale vincolato	0,00	0,00	0,00
				previsione di cassa	0,00		
Totale Titolo 1			50.488,16	previsione di competenza	298.645,27	333.599,59	368.259,00
				di cui già impegnato *	0,00	0,00	0,00
				di cui fondo pluriennale vincolato	0,00	0,00	0,00
				previsione di cassa	349.133,43		
Titolo 2 Spese in conto capitale							
Macroaggregato 202 Investimenti fissi lordi e acquisto di terreni							
319200	Ampliamento palazzetto dello sport di Olmo	2.02.01.09.000	0,00	previsione di competenza	-100.059,86	0,00	500.000,00
	CALLEGHER ing. Fabio (3)(LAVORI PUBBLICI ED ESPROPRI)			di cui già impegnato *	0,00	0,00	0,00
	CALLEGHER ing. Fabio (3)(LAVORI PUBBLICI ED ESPROPRI)	2.06.02.01		di cui fondo pluriennale vincolato	-100.059,86	0,00	0,00
				previsione di cassa	0,00		
332000	Manutenzione straordinaria impianti sportivi **RILEVANTE AI FINI IVA** (S.D.I.)	2.02.01.09.000	26.407,42	previsione di competenza	110.500,00	75.000,00	0,00
	CALLEGHER ing. Fabio (12)(MANUTENZIONE DEL PATRIMONIO)			di cui già impegnato *	0,00	0,00	0,00
	CALLEGHER ing. Fabio (12)(MANUTENZIONE DEL PATRIMONIO)	2.06.02.01		di cui fondo pluriennale vincolato	75.000,00	0,00	0,00
				previsione di cassa	42.004,96		
332002	Impianto ciclistico c/o impianti sportivi di Martellago - Circuito Didattico ***PARZIALMENTE RILEVANTE AI FINI IVA***	2.02.01.09.000	277.038,98	previsione di competenza	440.880,79	163.841,81	0,00
	CALLEGHER ing. Fabio (3)(LAVORI PUBBLICI ED ESPROPRI)			di cui già impegnato *	277.038,98	0,00	0,00
	CALLEGHER ing. Fabio (3)(LAVORI PUBBLICI ED ESPROPRI)	2.06.02.01		di cui fondo pluriennale vincolato	163.841,81	0,00	0,00
				previsione di cassa	41.508,69		



BILANCIO DI PREVISIONE - CAPITOLI

COMUNE DI MARTELLAGO

SPESE

Esercizio: 2014

CAPITOLO	DENOMINAZIONE	PIANO DEI CONTI FINANZIARIO	RESIDUI PRESUNTI AL TERMINE DELL'ESERCIZIO PRECEDENTE QUELLO CUI SI RIFERISCE IL BILANCIO		PREVISIONI ANNO 2014	PREVISIONI ANNO 2015	PREVISIONI ANNO 2016
	RESPONSABILE DI SPESA	PIANO DEI CONTI ECONOMICO					
	RESPONSABILE DI SERVIZIO	Cod. Bilancio tuel 267					
379800	Copertura tribuna impianti sportivi di Maerne - OPERA 3/2012	2.02.01.09.000	0,00	previsione di competenza	0,00	0,00	0,00
	CALLEGHER ing. Fabio (3)(LAVORI PUBBLICI ED ESPROPRI)	2.06.02.01		di cui già impegnato *	0,00	0,00	0,00
	CALLEGHER ing. Fabio (3)(LAVORI PUBBLICI ED ESPROPRI)			di cui fondo pluriennale vincolato	0,00	0,00	0,00
				previsione di cassa	0,00		
Totale Macroaggregato 202			303.446,40	previsione di competenza	451.320,93	238.841,81	500.000,00
				di cui già impegnato *	277.038,98	0,00	0,00
				di cui fondo pluriennale vincolato	138.781,95	0,00	0,00
				previsione di cassa	83.513,65		
Totale Titolo 2			303.446,40	previsione di competenza	451.320,93	238.841,81	500.000,00
				di cui già impegnato *	277.038,98	0,00	0,00
				di cui fondo pluriennale vincolato	138.781,95	0,00	0,00
				previsione di cassa	83.513,65		
Totale Programma 1			353.934,56	previsione di competenza	749.966,20	572.441,40	868.259,00
				di cui già impegnato *	277.038,98	0,00	0,00
				di cui fondo pluriennale vincolato	138.781,95	0,00	0,00
				previsione di cassa	432.647,08		
Totale Missione 6			353.934,56	previsione di competenza	749.966,20	572.441,40	868.259,00
				di cui già impegnato *	277.038,98	0,00	0,00
				di cui fondo pluriennale vincolato	138.781,95	0,00	0,00
				previsione di cassa	432.647,08		



BILANCIO DI PREVISIONE - CAPITOLI

COMUNE DI MARTELLAGO

SPESE

Esercizio: 2014

CAPITOLO	DENOMINAZIONE	PIANO DEI CONTI FINANZIARIO	RESIDUI PRESUNTI AL TERMINE DELL'ESERCIZIO PRECEDENTE QUELLO CUI SI RIFERISCE IL BILANCIO		PREVISIONI ANNO 2014	PREVISIONI ANNO 2015	PREVISIONI ANNO 2016
	RESPONSABILE DI SPESA	PIANO DEI CONTI ECONOMICO					
	RESPONSABILE DI SERVIZIO	Cod. Bilancio tuel 267					

Missione 8 Assetto del territorio ed edilizia abitativa**Programma 1 Urbanistica e assetto del territorio****Titolo 1 Spese correnti****Macroaggregato 101 Redditi da lavoro dipendente**

238505	Stipendi - servizio urbanistica e S.I.T.	1.01.01.01.000	0,00	previsione di competenza	0,00	0,00	0,00
	SCROCCARO Rag. Annalisa (10)(RISORSE UMANE)	2.1.4.01.01.001		di cui già impegnato *	0,00	0,00	0,00
	SCROCCARO Rag. Annalisa (10)(RISORSE UMANE)	1.01.06.01		di cui fondo pluriennale vincolato	0,00	0,00	0,00
				previsione di cassa	0,00		
238506	Assegni familiari - servizio urbanistica e S.I.T.	1.01.02.02.000	0,00	previsione di competenza	0,00	0,00	0,00
	SCROCCARO Rag. Annalisa (10)(RISORSE UMANE)	2.1.4.03.01.001		di cui già impegnato *	0,00	0,00	0,00
	SCROCCARO Rag. Annalisa (10)(RISORSE UMANE)	1.01.06.01		di cui fondo pluriennale vincolato	0,00	0,00	0,00
				previsione di cassa	0,00		
239504	Oneri su stipendi a carico del Comune - servizio urbanistica e S.I.T.	1.01.02.01.000	0,00	previsione di competenza	0,00	0,00	0,00
	SCROCCARO Rag. Annalisa (10)(RISORSE UMANE)	2.1.4.02.01.001		di cui già impegnato *	0,00	0,00	0,00
	SCROCCARO Rag. Annalisa (10)(RISORSE UMANE)	1.01.06.01		di cui fondo pluriennale vincolato	0,00	0,00	0,00
				previsione di cassa	0,00		

Totale Macroaggregato 101

0,00	previsione di competenza	0,00	0,00	0,00
	di cui già impegnato *	0,00	0,00	0,00
	di cui fondo pluriennale vincolato	0,00	0,00	0,00
	previsione di cassa	0,00		

Macroaggregato 103 Acquisto di beni e servizi

243513	Manutenzioni hardware e software - servizio Urbanistica e S.I.T.	1.03.02.19.000	0,00	previsione di competenza	0,00	0,00	0,00
	RANZA dr. Giorgio (15)(C.E.D.)			di cui già impegnato *	0,00	0,00	0,00
	RANZA dr. Giorgio (15)(C.E.D.)	1.01.06.03		di cui fondo pluriennale vincolato	0,00	0,00	0,00
				previsione di cassa	0,00		
245600	Incarichi professionali per prestazioni di servizi - servizio urbanistica e S.I.T.	1.03.02.11.000	0,00	previsione di competenza	0,00	0,00	0,00
	ROSSATO arch. Nadia (18)(URBANISTICA E S.I.T.)	2.1.2.01.09.999		di cui già impegnato *	0,00	0,00	0,00
	ROSSATO arch. Nadia (18)(URBANISTICA E S.I.T.)	1.01.06.03		di cui fondo pluriennale vincolato	0,00	0,00	0,00
				previsione di cassa	0,00		



BILANCIO DI PREVISIONE - CAPITOLI

COMUNE DI MARTELLAGO

SPESE

Esercizio: 2014

CAPITOLO	DENOMINAZIONE	PIANO DEI CONTI FINANZIARIO	RESIDUI PRESUNTI AL TERMINE DELL'ESERCIZIO PRECEDENTE QUELLO CUI SI RIFERISCE IL BILANCIO		PREVISIONI ANNO 2014	PREVISIONI ANNO 2015	PREVISIONI ANNO 2016
	RESPONSABILE DI SPESA	PIANO DEI CONTI ECONOMICO					
	RESPONSABILE DI SERVIZIO	Cod. Bilancio tuel 267					
247501	Presentazione del PAT/PI - prestazioni di servizi	1.03.02.11.000	0,00	previsione di competenza	0,00	0,00	0,00
	ROSSATO arch. Nadia (18)(URBANISTICA E S.I.T.)	2.1.2.01.09.999		di cui già impegnato *	0,00	0,00	0,00
	ROSSATO arch. Nadia (18)(URBANISTICA E S.I.T.)	1.01.06.03		di cui fondo pluriennale vincolato	0,00	0,00	0,00
				previsione di cassa	0,00		
Totale Macroaggregato 103			0,00	previsione di competenza	0,00	0,00	0,00
				di cui già impegnato *	0,00	0,00	0,00
				di cui fondo pluriennale vincolato	0,00	0,00	0,00
				previsione di cassa	0,00		
Macroaggregato 109 Rimborsi e poste correttive delle entrate							
248502	Rimborso entrate a privati - servizio Urbanistica e S.I.T.	1.09.99.04.000	0,00	previsione di competenza	0,00	0,00	0,00
	ROSSATO arch. Nadia (18)(URBANISTICA E S.I.T.)	2.1.9.99.08.004		di cui già impegnato *	0,00	0,00	0,00
	ROSSATO arch. Nadia (18)(URBANISTICA E S.I.T.)	1.01.06.05		di cui fondo pluriennale vincolato	0,00	0,00	0,00
				previsione di cassa	0,00		
Totale Macroaggregato 109			0,00	previsione di competenza	0,00	0,00	0,00
				di cui già impegnato *	0,00	0,00	0,00
				di cui fondo pluriennale vincolato	0,00	0,00	0,00
				previsione di cassa	0,00		
Macroaggregato 110 Altre spese correnti							
249501	Ammortamenti di esercizio - servizio urbanistica e S.I.T.	1.10.01.99.000	0,00	previsione di competenza	0,00	0,00	0,00
	SCROCCARO Rag. Annalisa (16)(ECONOMATO)	1.01.06.09		di cui già impegnato *	0,00	0,00	0,00
	SCROCCARO Rag. Annalisa (16)(ECONOMATO)			di cui fondo pluriennale vincolato	0,00	0,00	0,00
				previsione di cassa	0,00		
Totale Macroaggregato 110			0,00	previsione di competenza	0,00	0,00	0,00
				di cui già impegnato *	0,00	0,00	0,00
				di cui fondo pluriennale vincolato	0,00	0,00	0,00
				previsione di cassa	0,00		
Totale Titolo 1			0,00	previsione di competenza	0,00	0,00	0,00
				di cui già impegnato *	0,00	0,00	0,00
				di cui fondo pluriennale vincolato	0,00	0,00	0,00
				previsione di cassa	0,00		



BILANCIO DI PREVISIONE - CAPITOLI

COMUNE DI MARTELLAGO

SPESE

Esercizio: 2014

CAPITOLO	DENOMINAZIONE	PIANO DEI CONTI FINANZIARIO	RESIDUI PRESUNTI AL TERMINE DELL'ESERCIZIO PRECEDENTE QUELLO CUI SI RIFERISCE IL BILANCIO		PREVISIONI ANNO 2014	PREVISIONI ANNO 2015	PREVISIONI ANNO 2016
	RESPONSABILE DI SPESA	PIANO DEI CONTI ECONOMICO					
	RESPONSABILE DI SERVIZIO	Cod. Bilancio tuel 267					

Titolo 2 Spese in conto capitale**Macroaggregato 202 Investimenti fissi lordi e acquisto di terreni**

344506	Acquisizione di aree di lottizzazione in eccesso agli standard minimi previsti ROSSATO arch. Nadia (18)(URBANISTICA E S.I.T.)	2.02.01.09.000	75.919,05	previsione di competenza di cui già impegnato *	60.737,52 60.737,52	0,00 0,00	0,00 0,00
	ROSSATO arch. Nadia (18)(URBANISTICA E S.I.T.)	2.09.01.01		di cui fondo pluriennale vincolato previsione di cassa	0,00 0,00	0,00 0,00	0,00 0,00
360400	Acquisto beni per arredo urbano CALLEGHER ing. Fabio (12)(MANUTENZIONE DEL PATRIMONIO)	2.02.01.99.000	4.999,56	previsione di competenza di cui già impegnato *	25.000,00 0,00	0,00 0,00	0,00 0,00
	CALLEGHER ing. Fabio (12)(MANUTENZIONE DEL PATRIMONIO)	2.09.06.05		di cui fondo pluriennale vincolato previsione di cassa	0,00 29.999,56	0,00 0,00	0,00 0,00
360600	Sistemaz. e messa a norma attrezzature, strutture pubbliche e arredo urbano - parchi com.li CALLEGHER ing. Fabio (12)(MANUTENZIONE DEL PATRIMONIO)	2.02.01.99.000	29.761,46	previsione di competenza di cui già impegnato *	50.000,00 0,00	25.000,00 0,00	0,00 0,00
	CALLEGHER ing. Fabio (12)(MANUTENZIONE DEL PATRIMONIO)	2.09.06.01		di cui fondo pluriennale vincolato previsione di cassa	25.000,00 37.191,46	0,00 0,00	0,00 0,00
391501	Acquisto Hardware - servizio Urbanistica e SIT RANZA dr. Giorgio (15)(C.E.D.)	2.02.01.07.000	0,00	previsione di competenza di cui già impegnato *	0,00 0,00	0,00 0,00	0,00 0,00
	RANZA dr. Giorgio (15)(C.E.D.)	2.01.06.05		di cui fondo pluriennale vincolato previsione di cassa	0,00 0,00	0,00 0,00	0,00 0,00

Totale Macroaggregato 202

110.680,07	previsione di competenza di cui già impegnato *	135.737,52 60.737,52	25.000,00 0,00	0,00 0,00
	di cui fondo pluriennale vincolato previsione di cassa	25.000,00 67.191,02	0,00 0,00	0,00 0,00

Macroaggregato 205 Altre spese in conto capitale

391502	Incarichi professionali per redazione Piano degli Interventi e Piano Assetto del Territorio ROSSATO arch. Nadia (18)(URBANISTICA E S.I.T.)	2.05.99.99.000	56.583,20	previsione di competenza di cui già impegnato *	53.528,20 53.528,20	0,00 0,00	0,00 0,00
	ROSSATO arch. Nadia (18)(URBANISTICA E S.I.T.)	2.01.06.06		di cui fondo pluriennale vincolato previsione di cassa	0,00 30.000,00	0,00 0,00	0,00 0,00



BILANCIO DI PREVISIONE - CAPITOLI

COMUNE DI MARTELLAGO

SPESE

Esercizio: 2014

CAPITOLO	DENOMINAZIONE	PIANO DEI CONTI FINANZIARIO	RESIDUI PRESUNTI AL TERMINE DELL'ESERCIZIO PRECEDENTE QUELLO CUI SI RIFERISCE IL BILANCIO		PREVISIONI ANNO 2014	PREVISIONI ANNO 2015	PREVISIONI ANNO 2016	
	RESPONSABILE DI SPESA	PIANO DEI CONTI ECONOMICO						
	RESPONSABILE DI SERVIZIO	Cod. Bilancio tuel 267						
Totale Macroaggregato 205				56.583,20	previsione di competenza	53.528,20	0,00	0,00
					<i>di cui già impegnato *</i>	53.528,20	0,00	0,00
					<i>di cui fondo pluriennale vincolato</i>	0,00	0,00	0,00
					previsione di cassa	30.000,00		
Totale Titolo 2				167.263,27	previsione di competenza	189.265,72	25.000,00	0,00
					<i>di cui già impegnato *</i>	114.265,72	0,00	0,00
					<i>di cui fondo pluriennale vincolato</i>	25.000,00	0,00	0,00
					previsione di cassa	97.191,02		
Totale Programma 1				167.263,27	previsione di competenza	189.265,72	25.000,00	0,00
					<i>di cui già impegnato *</i>	114.265,72	0,00	0,00
					<i>di cui fondo pluriennale vincolato</i>	25.000,00	0,00	0,00
					previsione di cassa	97.191,02		
Programma 2 Edilizia residenziale pubblica e locale e piani di edilizia economico-popolare								
Titolo 1 Spese correnti								
Macroaggregato 103 Acquisto di beni e servizi								
22200	ATER di Venezia: incarico per formazione graduatorie e mobilità alloggi	1.03.02.99.000	0,00	previsione di competenza	7.500,00	0,00	7.500,00	
	RANZA dr. Giorgio (13)(LEGALE E CASA)	2.1.2.01.99.999		<i>di cui già impegnato *</i>	0,00	0,00	0,00	
	RANZA dr. Giorgio (13)(LEGALE E CASA)	1.01.02.03		<i>di cui fondo pluriennale vincolato</i>	0,00	0,00	0,00	
				previsione di cassa	7.500,00			
208502	Spese di gestione ordinaria alloggi gestiti dall'ATER	1.03.02.09.000	22.771,07	previsione di competenza	23.500,00	24.000,00	24.500,00	
	CALLEGHER ing. Fabio (17)(PATRIMONIO E AMBIENTE)	2.1.2.01.07.008		<i>di cui già impegnato *</i>	0,00	0,00	0,00	
	CALLEGHER ing. Fabio (17)(PATRIMONIO E AMBIENTE)	1.01.05.03		<i>di cui fondo pluriennale vincolato</i>	0,00	0,00	0,00	
				previsione di cassa	46.271,07			
Totale Macroaggregato 103				22.771,07	previsione di competenza	31.000,00	24.000,00	32.000,00
					<i>di cui già impegnato *</i>	0,00	0,00	0,00
					<i>di cui fondo pluriennale vincolato</i>	0,00	0,00	0,00
					previsione di cassa	53.771,07		
Totale Titolo 1				22.771,07	previsione di competenza	31.000,00	24.000,00	32.000,00
					<i>di cui già impegnato *</i>	0,00	0,00	0,00
					<i>di cui fondo pluriennale vincolato</i>	0,00	0,00	0,00
					previsione di cassa	53.771,07		

Titolo 2 Spese in conto capitale



BILANCIO DI PREVISIONE - CAPITOLI

COMUNE DI MARTELLAGO

SPESE

Esercizio: 2014

CAPITOLO	DENOMINAZIONE	PIANO DEI CONTI FINANZIARIO	RESIDUI PRESUNTI AL TERMINE DELL'ESERCIZIO PRECEDENTE QUELLO CUI SI RIFERISCE IL BILANCIO		PREVISIONI ANNO 2014	PREVISIONI ANNO 2015	PREVISIONI ANNO 2016
	RESPONSABILE DI SPESA	PIANO DEI CONTI ECONOMICO					
	RESPONSABILE DI SERVIZIO	Cod. Bilancio tuel 267					
Macroaggregato 202 Investimenti fissi lordi e acquisto di terreni							
302000	Manutenzione straordinaria alloggi gestiti dall'ATER	2.02.01.09.000	0,00	previsione di competenza	5.500,00	11.500,00	7.000,00
	CALLEGHER ing. Fabio (17)(PATRIMONIO E AMBIENTE)	2.01.05.01		di cui già impegnato *	0,00	0,00	0,00
	CALLEGHER ing. Fabio (17)(PATRIMONIO E AMBIENTE)			di cui fondo pluriennale vincolato	5.500,00	0,00	0,00
				previsione di cassa	0,00		
339500	Realizzazione opere di edilizia economico popolare (cap. E 60500)	2.02.01.09.000	0,00	previsione di competenza	0,00	459.821,60	0,00
	CALLEGHER ing. Fabio (3)(LAVORI PUBBLICI ED ESPROPRI)	2.09.02.01		di cui già impegnato *	0,00	0,00	0,00
	CALLEGHER ing. Fabio (3)(LAVORI PUBBLICI ED ESPROPRI)			di cui fondo pluriennale vincolato	0,00	0,00	0,00
				previsione di cassa	0,00		
395006	Realizzazione alloggi edilizia sovvenzionata	2.02.01.09.000	0,00	previsione di competenza	0,00	0,00	1.059.200,96
	CALLEGHER ing. Fabio (3)(LAVORI PUBBLICI ED ESPROPRI)	2.09.02.01		di cui già impegnato *	0,00	0,00	0,00
	CALLEGHER ing. Fabio (3)(LAVORI PUBBLICI ED ESPROPRI)			di cui fondo pluriennale vincolato	0,00	0,00	0,00
				previsione di cassa	0,00		
Totale Macroaggregato 202			0,00	previsione di competenza	5.500,00	471.321,60	1.066.200,96
				di cui già impegnato *	0,00	0,00	0,00
				di cui fondo pluriennale vincolato	5.500,00	0,00	0,00
				previsione di cassa	0,00		
Totale Titolo 2			0,00	previsione di competenza	5.500,00	471.321,60	1.066.200,96
				di cui già impegnato *	0,00	0,00	0,00
				di cui fondo pluriennale vincolato	5.500,00	0,00	0,00
				previsione di cassa	0,00		
Totale Programma 2			22.771,07	previsione di competenza	36.500,00	495.321,60	1.098.200,96
				di cui già impegnato *	0,00	0,00	0,00
				di cui fondo pluriennale vincolato	5.500,00	0,00	0,00
				previsione di cassa	53.771,07		
Totale Missione 8			190.034,34	previsione di competenza	225.765,72	520.321,60	1.098.200,96
				di cui già impegnato *	114.265,72	0,00	0,00
				di cui fondo pluriennale vincolato	30.500,00	0,00	0,00
				previsione di cassa	150.962,09		



BILANCIO DI PREVISIONE - CAPITOLI

COMUNE DI MARTELLAGO

SPESE

Esercizio: 2014

CAPITOLO	DENOMINAZIONE	PIANO DEI CONTI FINANZIARIO	RESIDUI PRESUNTI AL TERMINE DELL'ESERCIZIO PRECEDENTE QUELLO CUI SI RIFERISCE IL BILANCIO		PREVISIONI ANNO 2014	PREVISIONI ANNO 2015	PREVISIONI ANNO 2016
	RESPONSABILE DI SPESA	PIANO DEI CONTI ECONOMICO					
	RESPONSABILE DI SERVIZIO	Cod. Bilancio tuel 267					

Missione 9 Sviluppo sostenibile e tutela del territorio e dell'ambiente**Programma 2 Tutela, valorizzazione e recupero ambientale****Titolo 1 Spese correnti****Macroaggregato 103 Acquisto di beni e servizi**

196400	Spese per la tutela dell'ambiente	1.03.02.99.000	0,00	previsione di competenza	60.000,00	4.500,00	5.000,00
	<i>CALLEGHER ing. Fabio (17)(PATRIMONIO E AMBIENTE)</i>	2.1.2.01.99.999		<i>di cui già impegnato *</i>	0,00	0,00	0,00
	<i>CALLEGHER ing. Fabio (17)(PATRIMONIO E AMBIENTE)</i>	1.09.06.03		<i>di cui fondo pluriennale vincolato</i>	0,00	0,00	0,00
				previsione di cassa	60.000,00		
196500	Interventi per la tutela dell'ambiente	1.03.02.99.000	1.292,37	previsione di competenza	0,00	0,00	0,00
	<i>CALLEGHER ing. Fabio (17)(PATRIMONIO E AMBIENTE)</i>	2.1.2.01.99.999		<i>di cui già impegnato *</i>	0,00	0,00	0,00
	<i>CALLEGHER ing. Fabio (17)(PATRIMONIO E AMBIENTE)</i>	1.09.06.03		<i>di cui fondo pluriennale vincolato</i>	0,00	0,00	0,00
				previsione di cassa	1.292,37		
196501	Acquisto prodotti per interventi di disinfezione	1.03.01.02.000	0,00	previsione di competenza	2.000,00	2.000,00	2.100,00
	<i>CALLEGHER ing. Fabio (17)(PATRIMONIO E AMBIENTE)</i>	2.1.1.01.02.999		<i>di cui già impegnato *</i>	0,00	0,00	0,00
	<i>CALLEGHER ing. Fabio (17)(PATRIMONIO E AMBIENTE)</i>	1.09.06.02		<i>di cui fondo pluriennale vincolato</i>	0,00	0,00	0,00
				previsione di cassa	2.000,00		
196600	Iniziative di carattere ambientale	1.03.02.99.000	0,00	previsione di competenza	2.500,00	2.500,00	2.500,00
	<i>CALLEGHER ing. Fabio (17)(PATRIMONIO E AMBIENTE)</i>	2.1.2.01.99.999		<i>di cui già impegnato *</i>	0,00	0,00	0,00
	<i>CALLEGHER ing. Fabio (17)(PATRIMONIO E AMBIENTE)</i>	1.09.06.03		<i>di cui fondo pluriennale vincolato</i>	0,00	0,00	0,00
				previsione di cassa	2.500,00		
213701	Acquisto alberature per i nuovi nati - Legge n. 113/1992	1.03.01.03.000	0,00	previsione di competenza	0,00	0,00	0,00
	<i>CALLEGHER ing. Fabio (12)(MANUTENZIONE DEL PATRIMONIO)</i>	2.1.1.01.03.002		<i>di cui già impegnato *</i>	0,00	0,00	0,00
	<i>CALLEGHER ing. Fabio (12)(MANUTENZIONE DEL PATRIMONIO)</i>	1.01.05.02		<i>di cui fondo pluriennale vincolato</i>	0,00	0,00	0,00
				previsione di cassa	0,00		
219700	Somministrazioni di acqua, energia elettrica e prestazioni di servizi varie - Parchi, tutela ambientale e altri servizi relativi al territorio	1.03.02.05.000	0,00	previsione di competenza	0,00	0,00	0,00
	<i>CALLEGHER ing. Fabio (12)(MANUTENZIONE DEL PATRIMONIO)</i>	1.09.06.03		<i>di cui già impegnato *</i>	0,00	0,00	0,00
	<i>CALLEGHER ing. Fabio (12)(MANUTENZIONE DEL PATRIMONIO)</i>			<i>di cui fondo pluriennale vincolato</i>	0,00	0,00	0,00
				previsione di cassa	0,00		



BILANCIO DI PREVISIONE - CAPITOLI

COMUNE DI MARTELLAGO

SPESE

Esercizio: 2014

CAPITOLO	DENOMINAZIONE	PIANO DEI CONTI FINANZIARIO	RESIDUI PRESUNTI AL TERMINE DELL'ESERCIZIO PRECEDENTE QUELLO CUI SI RIFERISCE IL BILANCIO		PREVISIONI ANNO 2014	PREVISIONI ANNO 2015	PREVISIONI ANNO 2016
	RESPONSABILE DI SPESA	PIANO DEI CONTI ECONOMICO					
	RESPONSABILE DI SERVIZIO	Cod. Bilancio tuel 267					
219701	Servizi ausiliari per il funzionamento dell'ente - Parchi, tutela ambientale e altri servizi relativi al territorio CALLEGHER ing. Fabio (12)(MANUTENZIONE DEL PATRIMONIO) CALLEGHER ing. Fabio (12)(MANUTENZIONE DEL PATRIMONIO)	1.03.02.13.000 1.09.06.03	0,00	previsione di competenza <i>di cui già impegnato *</i> <i>di cui fondo pluriennale vincolato</i> previsione di cassa	0,00 0,00 0,00 0,00	0,00 0,00 0,00 0,00	0,00 0,00 0,00 0,00
244509	Manutenzione ordinaria e riparazioni - verde pubblico ed ambiente CALLEGHER ing. Fabio (12)(MANUTENZIONE DEL PATRIMONIO) CALLEGHER ing. Fabio (12)(MANUTENZIONE DEL PATRIMONIO)	1.03.02.09.000 2.1.2.01.07.008 1.09.06.03	0,00	previsione di competenza <i>di cui già impegnato *</i> <i>di cui fondo pluriennale vincolato</i> previsione di cassa	0,00 0,00 0,00 0,00	0,00 0,00 0,00 0,00	0,00 0,00 0,00 0,00
Totale Macroaggregato 103			1.292,37	previsione di competenza <i>di cui già impegnato *</i> <i>di cui fondo pluriennale vincolato</i> previsione di cassa	64.500,00 0,00 0,00 65.792,37	9.000,00 0,00 0,00 0,00	9.600,00 0,00 0,00 0,00
Totale Titolo 1			1.292,37	previsione di competenza <i>di cui già impegnato *</i> <i>di cui fondo pluriennale vincolato</i> previsione di cassa	64.500,00 0,00 0,00 65.792,37	9.000,00 0,00 0,00 0,00	9.600,00 0,00 0,00 0,00
Totale Programma 2			1.292,37	previsione di competenza <i>di cui già impegnato *</i> <i>di cui fondo pluriennale vincolato</i> previsione di cassa	64.500,00 0,00 0,00 65.792,37	9.000,00 0,00 0,00 0,00	9.600,00 0,00 0,00 0,00
Programma 3 Rifiuti							
Titolo 1 Spese correnti							
Macroaggregato 103 Acquisto di beni e servizi							
196300	Servizio di gestione dei rifiuti urbani ed assimilati CALLEGHER ing. Fabio (17)(PATRIMONIO E AMBIENTE) CALLEGHER ing. Fabio (17)(PATRIMONIO E AMBIENTE)	1.03.02.15.000 2.1.2.01.13.004 1.09.05.03	209.080,14	previsione di competenza <i>di cui già impegnato *</i> <i>di cui fondo pluriennale vincolato</i> previsione di cassa	2.546.482,96 0,00 0,00 2.755.563,10	2.622.877,45 0,00 0,00 0,00	2.701.563,77 0,00 0,00 0,00



BILANCIO DI PREVISIONE - CAPITOLI

COMUNE DI MARTELLAGO

SPESE

Esercizio: 2014

CAPITOLO	DENOMINAZIONE	PIANO DEI CONTI FINANZIARIO	RESIDUI PRESUNTI AL TERMINE DELL'ESERCIZIO PRECEDENTE QUELLO CUI SI RIFERISCE IL BILANCIO		PREVISIONI ANNO 2014	PREVISIONI ANNO 2015	PREVISIONI ANNO 2016
	RESPONSABILE DI SPESA	PIANO DEI CONTI ECONOMICO					
	RESPONSABILE DI SERVIZIO	Cod. Bilancio tuel 267					
243600	Somministrazioni di acqua, energia elettrica e gas, spese telefoniche e varie - servizio smaltimento rifiuti CALLEGHER ing. Fabio (12)(MANUTENZIONE DEL PATRIMONIO) CALLEGHER ing. Fabio (12)(MANUTENZIONE DEL PATRIMONIO)	1.03.02.05.000 2.1.2.01.05 1.09.05.03	0,00	previsione di competenza <i>di cui già impegnato *</i> <i>di cui fondo pluriennale vincolato</i> previsione di cassa	0,00 0,00 0,00 0,00	0,00 0,00 0,00	0,00 0,00 0,00
243601	Servizi ausiliari per il funzionamento dell'ente - servizio smaltimento rifiuti CALLEGHER ing. Fabio (12)(MANUTENZIONE DEL PATRIMONIO) CALLEGHER ing. Fabio (12)(MANUTENZIONE DEL PATRIMONIO)	1.03.02.13.000 1.09.05.03	0,00	previsione di competenza <i>di cui già impegnato *</i> <i>di cui fondo pluriennale vincolato</i> previsione di cassa	0,00 0,00 0,00 0,00	0,00 0,00 0,00	0,00 0,00 0,00
Totale Macroaggregato 103			209.080,14	previsione di competenza <i>di cui già impegnato *</i> <i>di cui fondo pluriennale vincolato</i> previsione di cassa	2.546.482,96 0,00 0,00 2.755.563,10	2.622.877,45 0,00 0,00	2.701.563,77 0,00 0,00
Macroaggregato 104 Trasferimenti correnti							
196301	Spese per il funzionamento dell'autorità d'ambito territoriale ottimale per la gestione dei rifiuti urbani CALLEGHER ing. Fabio (17)(PATRIMONIO E AMBIENTE) CALLEGHER ing. Fabio (17)(PATRIMONIO E AMBIENTE)	1.04.01.02.000 2.3.1.01.02.999 1.09.05.05	0,00	previsione di competenza <i>di cui già impegnato *</i> <i>di cui fondo pluriennale vincolato</i> previsione di cassa	12.909,00 0,00 0,00 12.909,00	13.000,00 0,00 0,00	13.100,00 0,00 0,00
Totale Macroaggregato 104			0,00	previsione di competenza <i>di cui già impegnato *</i> <i>di cui fondo pluriennale vincolato</i> previsione di cassa	12.909,00 0,00 0,00 12.909,00	13.000,00 0,00 0,00	13.100,00 0,00 0,00
Macroaggregato 107 Interessi passivi							
201500	Interessi passivi per mutui e indebitamenti patrimoniali - ambiente e servizio smaltimento rifiuti SCROCCARO Rag. Annalisa (2)(CONTABILITA') SCROCCARO Rag. Annalisa (2)(CONTABILITA')	1.07.05.04.000 1.09.05.06	0,00	previsione di competenza <i>di cui già impegnato *</i> <i>di cui fondo pluriennale vincolato</i> previsione di cassa	299,87 0,00 0,00 299,87	132,44 0,00 0,00	0,00 0,00 0,00



BILANCIO DI PREVISIONE - CAPITOLI

COMUNE DI MARTELLAGO

SPESE

Esercizio: 2014

CAPITOLO	DENOMINAZIONE	PIANO DEI CONTI FINANZIARIO	RESIDUI PRESUNTI AL TERMINE DELL'ESERCIZIO PRECEDENTE QUELLO CUI SI RIFERISCE IL BILANCIO		PREVISIONI ANNO 2014	PREVISIONI ANNO 2015	PREVISIONI ANNO 2016	
	RESPONSABILE DI SPESA	PIANO DEI CONTI ECONOMICO						
	RESPONSABILE DI SERVIZIO	Cod. Bilancio tuel 267						
Totale Macroaggregato 107				0,00	previsione di competenza	299,87	132,44	0,00
					<i>di cui già impegnato *</i>	0,00	0,00	0,00
					<i>di cui fondo pluriennale vincolato</i>	0,00	0,00	0,00
					previsione di cassa	299,87		
Totale Titolo 1				209.080,14	previsione di competenza	2.559.691,83	2.636.009,89	2.714.663,77
					<i>di cui già impegnato *</i>	0,00	0,00	0,00
					<i>di cui fondo pluriennale vincolato</i>	0,00	0,00	0,00
					previsione di cassa	2.768.771,97		
Totale Programma 3				209.080,14	previsione di competenza	2.559.691,83	2.636.009,89	2.714.663,77
					<i>di cui già impegnato *</i>	0,00	0,00	0,00
					<i>di cui fondo pluriennale vincolato</i>	0,00	0,00	0,00
					previsione di cassa	2.768.771,97		
Programma 4 Servizio idrico integrato								
Titolo 2 Spese in conto capitale								
Macroaggregato 202 Investimenti fissi lordi e acquisto di terreni								
370000	Realizzazione fognatura nera di alcuni civici di P.zza Vittoria a Martellago - Opera 2004	2.02.01.09.000	0,00	previsione di competenza	0,00	0,00	0,00	0,00
	<i>CALLEGHER ing. Fabio (3)(LAVORI PUBBLICI ED ESPROPRI)</i>	2.09.04.01		<i>di cui già impegnato *</i>	0,00	0,00	0,00	0,00
	<i>CALLEGHER ing. Fabio (3)(LAVORI PUBBLICI ED ESPROPRI)</i>			<i>di cui fondo pluriennale vincolato</i>	0,00	0,00	0,00	0,00
				previsione di cassa	0,00			
Totale Macroaggregato 202				0,00	previsione di competenza	0,00	0,00	0,00
					<i>di cui già impegnato *</i>	0,00	0,00	0,00
					<i>di cui fondo pluriennale vincolato</i>	0,00	0,00	0,00
					previsione di cassa	0,00		
Totale Titolo 2				0,00	previsione di competenza	0,00	0,00	0,00
					<i>di cui già impegnato *</i>	0,00	0,00	0,00
					<i>di cui fondo pluriennale vincolato</i>	0,00	0,00	0,00
					previsione di cassa	0,00		
Totale Programma 4				0,00	previsione di competenza	0,00	0,00	0,00
					<i>di cui già impegnato *</i>	0,00	0,00	0,00
					<i>di cui fondo pluriennale vincolato</i>	0,00	0,00	0,00
					previsione di cassa	0,00		

Programma 5 Aree protette, parchi naturali, protezione naturalistica e forestazione



BILANCIO DI PREVISIONE - CAPITOLI

COMUNE DI MARTELLAGO

SPESE

Esercizio: 2014

CAPITOLO	DENOMINAZIONE	PIANO DEI CONTI FINANZIARIO	RESIDUI PRESUNTI AL TERMINE DELL'ESERCIZIO PRECEDENTE QUELLO CUI SI RIFERISCE IL BILANCIO		PREVISIONI ANNO 2014	PREVISIONI ANNO 2015	PREVISIONI ANNO 2016
	RESPONSABILE DI SPESA	PIANO DEI CONTI ECONOMICO					
	RESPONSABILE DI SERVIZIO	Cod. Bilancio tuel 267					

Titolo 1 Spese correnti**Macroaggregato 103 Acquisto di beni e servizi**

213700	Acquisto alberature per i nuovi nati - Legge n. 113/1992 (RESIDUI PASSIVI) CALLEGHER ing. Fabio (12)(MANUTENZIONE DEL PATRIMONIO)	1.03.01.03.000 2.1.1.01.03.002 1.01.05.02	1.500,00	previsione di competenza di cui già impegnato * di cui fondo pluriennale vincolato	1.500,00 0,00 0,00	1.500,00 0,00 0,00	1.500,00 0,00 0,00
	CALLEGHER ing. Fabio (12)(MANUTENZIONE DEL PATRIMONIO)			previsione di cassa	3.000,00		
219600	Somministrazioni di acqua, energia elettrica e prestazioni di servizi varie - Parchi, tutela ambientale e altri servizi relativi al territorio (RESIDUI PASSIVI) CALLEGHER ing. Fabio (12)(MANUTENZIONE DEL PATRIMONIO)	1.03.02.05.000 1.09.06.03	474,76	previsione di competenza di cui già impegnato * di cui fondo pluriennale vincolato	6.400,00 0,00 0,00	6.900,00 0,00 0,00	7.500,00 0,00 0,00
	CALLEGHER ing. Fabio (12)(MANUTENZIONE DEL PATRIMONIO)			previsione di cassa	6.874,76		
219601	Servizi ausiliari per il funzionamento dell'ente - Parchi, tutela ambientale e altri servizi relativi al territorio (RESIDUI PASSIVI) CALLEGHER ing. Fabio (12)(MANUTENZIONE DEL PATRIMONIO)	1.03.02.13.000 1.09.06.03	0,00	previsione di competenza di cui già impegnato * di cui fondo pluriennale vincolato	0,00 0,00 0,00	0,00 0,00 0,00	0,00 0,00 0,00
	CALLEGHER ing. Fabio (12)(MANUTENZIONE DEL PATRIMONIO)			previsione di cassa	0,00		

Totale Macroaggregato 103

1.974,76	previsione di competenza di cui già impegnato * di cui fondo pluriennale vincolato	7.900,00 0,00 0,00	8.400,00 0,00 0,00	9.000,00 0,00 0,00
	previsione di cassa	9.874,76		

Totale Titolo 1

1.974,76	previsione di competenza di cui già impegnato * di cui fondo pluriennale vincolato	7.900,00 0,00 0,00	8.400,00 0,00 0,00	9.000,00 0,00 0,00
	previsione di cassa	9.874,76		

Totale Programma 5

1.974,76	previsione di competenza di cui già impegnato * di cui fondo pluriennale vincolato	7.900,00 0,00 0,00	8.400,00 0,00 0,00	9.000,00 0,00 0,00
	previsione di cassa	9.874,76		

Programma 6 Tutela e valorizzazione delle risorse idriche**Titolo 1 Spese correnti**



BILANCIO DI PREVISIONE - CAPITOLI

COMUNE DI MARTELLAGO

SPESE

Esercizio: 2014

CAPITOLO	DENOMINAZIONE	PIANO DEI CONTI FINANZIARIO	RESIDUI PRESUNTI AL TERMINE DELL'ESERCIZIO PRECEDENTE QUELLO CUI SI RIFERISCE IL BILANCIO		PREVISIONI ANNO 2014	PREVISIONI ANNO 2015	PREVISIONI ANNO 2016
	RESPONSABILE DI SPESA	PIANO DEI CONTI ECONOMICO					
	RESPONSABILE DI SERVIZIO	Cod. Bilancio tuel 267					
Macroaggregato 104 Trasferimenti correnti							
184900	Contributo per spese relative al Contratto di Fiume	1.04.01.02.000	0,00	previsione di competenza	0,00	0,00	0,00
	CALLEGHER ing. Fabio (17)(PATRIMONIO E AMBIENTE)	2.3.1.01.02.018		di cui già impegnato *	0,00	0,00	0,00
	CALLEGHER ing. Fabio (17)(PATRIMONIO E AMBIENTE)	1.09.06.05		di cui fondo pluriennale vincolato	0,00	0,00	0,00
				previsione di cassa	0,00		
Totale Macroaggregato 104				0,00	previsione di competenza	0,00	0,00
					di cui già impegnato *	0,00	0,00
					di cui fondo pluriennale vincolato	0,00	0,00
					previsione di cassa	0,00	0,00
Totale Titolo 1				0,00	previsione di competenza	0,00	0,00
					di cui già impegnato *	0,00	0,00
					di cui fondo pluriennale vincolato	0,00	0,00
					previsione di cassa	0,00	0,00
Totale Programma 6				0,00	previsione di competenza	0,00	0,00
					di cui già impegnato *	0,00	0,00
					di cui fondo pluriennale vincolato	0,00	0,00
					previsione di cassa	0,00	0,00
Totale Missione 9				212.347,27	previsione di competenza	2.632.091,83	2.653.409,89
					di cui già impegnato *	0,00	0,00
					di cui fondo pluriennale vincolato	0,00	0,00
					previsione di cassa	2.844.439,10	2.733.263,77



BILANCIO DI PREVISIONE - CAPITOLI

COMUNE DI MARTELLAGO

SPESE

Esercizio: 2014

CAPITOLO	DENOMINAZIONE	PIANO DEI CONTI FINANZIARIO	RESIDUI PRESUNTI AL TERMINE DELL'ESERCIZIO PRECEDENTE QUELLO CUI SI RIFERISCE IL BILANCIO		PREVISIONI ANNO 2014	PREVISIONI ANNO 2015	PREVISIONI ANNO 2016
	RESPONSABILE DI SPESA	PIANO DEI CONTI ECONOMICO					
	RESPONSABILE DI SERVIZIO	Cod. Bilancio tuel 267					

Missione 10 Trasporti e diritto alla mobilità**Programma 2 Trasporto pubblico locale****Titolo 1 Spese correnti****Macroaggregato 103 Acquisto di beni e servizi**

184500	Contributi all'ACTV per gestione servizio trasporti pubblici	1.03.02.15.000	14.283,00	previsione di competenza	35.500,00	35.500,00	35.500,00
	ROSSATO arch. Nadia (14)(COMMERCIO, ATTIVITA' PRODUTTIVE)	2.1.2.01.13.001		di cui già impegnato *	0,00	0,00	0,00
	ROSSATO arch. Nadia (14)(COMMERCIO, ATTIVITA' PRODUTTIVE)	1.08.03.03		di cui fondo pluriennale vincolato	0,00	0,00	0,00
				previsione di cassa	49.783,00		

Totale Macroaggregato 103

14.283,00	previsione di competenza	35.500,00	35.500,00	35.500,00
	di cui già impegnato *	0,00	0,00	0,00
	di cui fondo pluriennale vincolato	0,00	0,00	0,00
	previsione di cassa	49.783,00		

Totale Titolo 1

14.283,00	previsione di competenza	35.500,00	35.500,00	35.500,00
	di cui già impegnato *	0,00	0,00	0,00
	di cui fondo pluriennale vincolato	0,00	0,00	0,00
	previsione di cassa	49.783,00		

Totale Programma 2

14.283,00	previsione di competenza	35.500,00	35.500,00	35.500,00
	di cui già impegnato *	0,00	0,00	0,00
	di cui fondo pluriennale vincolato	0,00	0,00	0,00
	previsione di cassa	49.783,00		

Programma 5 Viabilità e infrastrutture stradali**Titolo 1 Spese correnti****Macroaggregato 103 Acquisto di beni e servizi**

230500	Manutenzione ordinaria delle strade comunali	1.03.02.09.000	0,00	previsione di competenza	0,00	0,00	0,00
	CALLEGHER ing. Fabio (12)(MANUTENZIONE DEL PATRIMONIO)	2.1.2.01.07.008		di cui già impegnato *	0,00	0,00	0,00
	CALLEGHER ing. Fabio (12)(MANUTENZIONE DEL PATRIMONIO)	1.08.01.03		di cui fondo pluriennale vincolato	0,00	0,00	0,00
				previsione di cassa	0,00		

231500	Toponomastica stradale e numerazione civica	1.03.01.02.000	0,00	previsione di competenza	0,00	0,00	0,00
	PATTARO dott.ssa Sonia (5)(ANAGRAFE, STATO CIVILE, STATISTICA, ELETTORALE E LEVA)	2.1.1.01.02.999		di cui già impegnato *	0,00	0,00	0,00
	PATTARO dott.ssa Sonia (5)(ANAGRAFE, STATO CIVILE, STATISTICA, ELETTORALE)	1.08.01.02		di cui fondo pluriennale vincolato	0,00	0,00	0,00
				previsione di cassa	0,00		



BILANCIO DI PREVISIONE - CAPITOLI

COMUNE DI MARTELLAGO

SPESE

Esercizio: 2014

CAPITOLO	DENOMINAZIONE	PIANO DEI CONTI FINANZIARIO	RESIDUI PRESUNTI AL TERMINE DELL'ESERCIZIO PRECEDENTE QUELLO CUI SI RIFERISCE IL BILANCIO		PREVISIONI ANNO 2014	PREVISIONI ANNO 2015	PREVISIONI ANNO 2016
	RESPONSABILE DI SPESA	PIANO DEI CONTI ECONOMICO					
	RESPONSABILE DI SERVIZIO	Cod. Bilancio tuel 267					
	<i>E LEVA</i>						
232500	Spese per segnaletica stradale (finanziato con proventi di cui art. 208 Codice della Strada D.Lvo 285/92 - cap E 37100) CALLEGHER ing. Fabio (12)(MANUTENZIONE DEL PATRIMONIO) CALLEGHER ing. Fabio (12)(MANUTENZIONE DEL PATRIMONIO)	1.03.02.09.000 2.1.2.01.07.008 1.08.01.03	40.401,51	previsione di competenza <i>di cui già impegnato *</i> <i>di cui fondo pluriennale vincolato</i> previsione di cassa	30.000,00 0,00 0,00 70.401,51	30.000,00 0,00 0,00	30.000,00 0,00 0,00
232500	Consumo energia elettrica per la pubblica illuminazione CALLEGHER ing. Fabio (12)(MANUTENZIONE DEL PATRIMONIO) CALLEGHER ing. Fabio (12)(MANUTENZIONE DEL PATRIMONIO)	1.03.02.05.000 2.1.2.01.05.004 1.08.02.03	64.371,93	previsione di competenza <i>di cui già impegnato *</i> <i>di cui fondo pluriennale vincolato</i> previsione di cassa	400.000,00 0,00 0,00 464.371,93	400.000,00 0,00 0,00	380.000,00 0,00 0,00
234500	Gestione e manutenzione degli impianti della pubblica illuminazione CALLEGHER ing. Fabio (12)(MANUTENZIONE DEL PATRIMONIO) CALLEGHER ing. Fabio (12)(MANUTENZIONE DEL PATRIMONIO)	1.03.02.09.000 2.1.2.01.07.008 1.08.02.03	59.798,35	previsione di competenza <i>di cui già impegnato *</i> <i>di cui fondo pluriennale vincolato</i> previsione di cassa	33.391,40 0,00 0,00 93.189,75	35.000,00 0,00 0,00	37.000,00 0,00 0,00
234501	Gestione e manutenzione degli impianti elettrici degli edifici comunali CALLEGHER ing. Fabio (12)(MANUTENZIONE DEL PATRIMONIO) CALLEGHER ing. Fabio (12)(MANUTENZIONE DEL PATRIMONIO)	1.03.02.09.000 2.1.2.01.07.008 1.01.05.03	11.434,57	previsione di competenza <i>di cui già impegnato *</i> <i>di cui fondo pluriennale vincolato</i> previsione di cassa	0,00 0,00 0,00 11.434,57	0,00 0,00 0,00	0,00 0,00 0,00
234600	Servizio di efficientamento energetico di impianti di pubblica illuminazione CALLEGHER ing. Fabio (12)(MANUTENZIONE DEL PATRIMONIO) CALLEGHER ing. Fabio (12)(MANUTENZIONE DEL PATRIMONIO)	1.03.02.99.000 1.08.02.03	0,00	previsione di competenza <i>di cui già impegnato *</i> <i>di cui fondo pluriennale vincolato</i> previsione di cassa	0,00 0,00 0,00 0,00	0,00 0,00 0,00	0,00 0,00 0,00
244507	Manutenzione ordinaria e riparazioni - viabilità CALLEGHER ing. Fabio (12)(MANUTENZIONE DEL PATRIMONIO) CALLEGHER ing. Fabio (12)(MANUTENZIONE DEL PATRIMONIO)	1.03.02.09.000 2.1.2.01.07.008 1.08.01.03	0,00	previsione di competenza <i>di cui già impegnato *</i> <i>di cui fondo pluriennale vincolato</i> previsione di cassa	0,00 0,00 0,00 0,00	0,00 0,00 0,00	0,00 0,00 0,00



BILANCIO DI PREVISIONE - CAPITOLI

COMUNE DI MARTELLAGO

SPESE

Esercizio: 2014

CAPITOLO	DENOMINAZIONE	PIANO DEI CONTI FINANZIARIO	RESIDUI PRESUNTI AL TERMINE DELL'ESERCIZIO PRECEDENTE QUELLO CUI SI RIFERISCE IL BILANCIO		PREVISIONI ANNO 2014	PREVISIONI ANNO 2015	PREVISIONI ANNO 2016
	RESPONSABILE DI SPESA	PIANO DEI CONTI ECONOMICO					
	RESPONSABILE DI SERVIZIO	Cod. Bilancio tuel 267					
Totale Macroaggregato 103			176.006,36	previsione di competenza	463.391,40	465.000,00	447.000,00
				<i>di cui già impegnato *</i>	0,00	0,00	0,00
				<i>di cui fondo pluriennale vincolato</i>	0,00	0,00	0,00
				previsione di cassa	639.397,76		
Macroaggregato 104 Trasferimenti correnti							
185000	Contributi a privati per sistemazione strade e per la realizzazione di opere di interesse pubblico	1.04.02.05.000 2.3.1.02.99.999	0,00	previsione di competenza	0,00	0,00	0,00
	CALLEGHER ing. Fabio (3)(LAVORI PUBBLICI ED ESPROPRI)	1.08.01.05		<i>di cui già impegnato *</i>	0,00	0,00	0,00
	CALLEGHER ing. Fabio (3)(LAVORI PUBBLICI ED ESPROPRI)			<i>di cui fondo pluriennale vincolato</i>	0,00	0,00	0,00
				previsione di cassa	0,00		
Totale Macroaggregato 104			0,00	previsione di competenza	0,00	0,00	0,00
				<i>di cui già impegnato *</i>	0,00	0,00	0,00
				<i>di cui fondo pluriennale vincolato</i>	0,00	0,00	0,00
				previsione di cassa	0,00		
Macroaggregato 107 Interessi passivi							
236500	Interessi passivi per mutui ed indebitamenti patrimoniali - viabilità, illuminazione pubblica e servizi connessi	1.07.05.04.000	0,00	previsione di competenza	27.279,01	23.742,01	68.147,02
	SCROCCARO Rag. Annalisa (2)(CONTABILITA')	1.08.01.06		<i>di cui già impegnato *</i>	0,00	0,00	0,00
	SCROCCARO Rag. Annalisa (2)(CONTABILITA')			<i>di cui fondo pluriennale vincolato</i>	0,00	0,00	0,00
				previsione di cassa	27.279,01		
Totale Macroaggregato 107			0,00	previsione di competenza	27.279,01	23.742,01	68.147,02
				<i>di cui già impegnato *</i>	0,00	0,00	0,00
				<i>di cui fondo pluriennale vincolato</i>	0,00	0,00	0,00
				previsione di cassa	27.279,01		
Macroaggregato 110 Altre spese correnti							
237500	Ammortamento di esercizio - viabilità, illuminazione pubblica e servizi connessi	1.10.01.99.000	0,00	previsione di competenza	0,00	0,00	0,00
	SCROCCARO Rag. Annalisa (16)(ECONOMATO)	1.01.06.09		<i>di cui già impegnato *</i>	0,00	0,00	0,00
	SCROCCARO Rag. Annalisa (16)(ECONOMATO)			<i>di cui fondo pluriennale vincolato</i>	0,00	0,00	0,00
				previsione di cassa	0,00		



BILANCIO DI PREVISIONE - CAPITOLI

COMUNE DI MARTELLAGO

SPESE

Esercizio: 2014

CAPITOLO	DENOMINAZIONE	PIANO DEI CONTI FINANZIARIO	RESIDUI PRESUNTI AL TERMINE DELL'ESERCIZIO PRECEDENTE QUELLO CUI SI RIFERISCE IL BILANCIO		PREVISIONI ANNO 2014	PREVISIONI ANNO 2015	PREVISIONI ANNO 2016	
	RESPONSABILE DI SPESA	PIANO DEI CONTI ECONOMICO						
	RESPONSABILE DI SERVIZIO	Cod. Bilancio tuel 267						
Totale Macroaggregato 110				0,00	previsione di competenza	0,00	0,00	0,00
					<i>di cui già impegnato *</i>	0,00	0,00	0,00
					<i>di cui fondo pluriennale vincolato</i>	0,00	0,00	0,00
					previsione di cassa	0,00		
Totale Titolo 1				176.006,36	previsione di competenza	490.670,41	488.742,01	515.147,02
					<i>di cui già impegnato *</i>	0,00	0,00	0,00
					<i>di cui fondo pluriennale vincolato</i>	0,00	0,00	0,00
					previsione di cassa	666.676,77		
Titolo 2 Spese in conto capitale								
Macroaggregato 202 Investimenti fissi lordi e acquisto di terreni								
318900	Riqualificazione del centro urbano di Martellago (cap. E 66801) CALLEGHER ing. Fabio (3)(LAVORI PUBBLICI ED ESPROPRI)	2.02.01.09.000	42.062,15	previsione di competenza	42.062,15	992.062,15	0,00	
				<i>di cui già impegnato *</i>	0,00	42.062,15	0,00	
		2.08.01.01		<i>di cui fondo pluriennale vincolato</i>	42.062,15	0,00	0,00	
				previsione di cassa	0,00			
319100	Riqualificazione del centro urbano di Olmo (cap. E 64800) CALLEGHER ing. Fabio (3)(LAVORI PUBBLICI ED ESPROPRI)	2.02.01.09.000	0,00	previsione di competenza	0,00	600.000,00	0,00	
				<i>di cui già impegnato *</i>	0,00	0,00	0,00	
		2.08.01.01		<i>di cui fondo pluriennale vincolato</i>	0,00	0,00	0,00	
				previsione di cassa	0,00			
322504	Opere di urbanizzazione limitrofe al plesso scolastico di Via Trento CALLEGHER ing. Fabio (3)(LAVORI PUBBLICI ED ESPROPRI)	2.02.01.09.000	0,00	previsione di competenza	0,00	0,00	730.000,00	
				<i>di cui già impegnato *</i>	0,00	0,00	0,00	
		2.04.02.01		<i>di cui fondo pluriennale vincolato</i>	0,00	0,00	0,00	
				previsione di cassa	0,00			
344505	10% interventi per la eliminazione delle barriere architettoniche CALLEGHER ing. Fabio (12)(MANUTENZIONE DEL PATRIMONIO)	2.02.01.09.000	59.574,51	previsione di competenza	59.574,51	0,00	0,00	
				<i>di cui già impegnato *</i>	59.574,51	0,00	0,00	
		2.08.01.01		<i>di cui fondo pluriennale vincolato</i>	0,00	0,00	0,00	
				previsione di cassa	59.574,51			



BILANCIO DI PREVISIONE - CAPITOLI

COMUNE DI MARTELLAGO

SPESE

Esercizio: 2014

CAPITOLO	DENOMINAZIONE	PIANO DEI CONTI FINANZIARIO	RESIDUI PRESUNTI AL TERMINE DELL'ESERCIZIO PRECEDENTE QUELLO CUI SI RIFERISCE IL BILANCIO		PREVISIONI ANNO 2014	PREVISIONI ANNO 2015	PREVISIONI ANNO 2016
	RESPONSABILE DI SPESA	PIANO DEI CONTI ECONOMICO					
	RESPONSABILE DI SERVIZIO	Cod. Bilancio tuel 267					
344517	Manutenzione straordinaria della pubblica illuminazione <i>CALLEGHER ing. Fabio</i> (12)(MANUTENZIONE DEL PATRIMONIO)	2.02.01.09.000	50.447,05	previsione di competenza	70.000,00	20.000,00	0,00
	<i>CALLEGHER ing. Fabio</i> (12)(MANUTENZIONE DEL PATRIMONIO)	2.08.02.01		di cui già impegnato *	0,00	0,00	0,00
	<i>CALLEGHER ing. Fabio</i> (12)(MANUTENZIONE DEL PATRIMONIO)			di cui fondo pluriennale vincolato	20.000,00	0,00	0,00
				previsione di cassa	65.157,05		
347900	Interventi di messa in sicurezza dell'utenza debole: realizzaz.di un percorso ciclopedonale protetto e messa in sicurezza di via Frassinelli - 1° stralcio (finanziato con mutuo passivo - CAP. E 66300) <i>CALLEGHER ing. Fabio (3)(LAVORI PUBBLICI ED ESPROPRI)</i> <i>CALLEGHER ing. Fabio (3)(LAVORI PUBBLICI ED ESPROPRI)</i>	2.02.01.09.000	452.376,46	previsione di competenza	919.507,89	482.623,54	0,00
		2.08.01.01		di cui già impegnato *	419.507,89	0,00	0,00
				di cui fondo pluriennale vincolato	482.623,54	0,00	0,00
				previsione di cassa	17.376,46		
350000	Segnaletica stradale <i>CALLEGHER ing. Fabio</i> (12)(MANUTENZIONE DEL PATRIMONIO)	2.02.01.09.000	1.254,53	previsione di competenza	5.000,00	10.000,00	5.000,00
	<i>CALLEGHER ing. Fabio</i> (12)(MANUTENZIONE DEL PATRIMONIO)	2.08.01.01		di cui già impegnato *	0,00	0,00	0,00
				di cui fondo pluriennale vincolato	5.000,00	0,00	0,00
				previsione di cassa	1.254,53		
350001	Segnaletica stradale - in diretta amministrazione (RESIDUI PASSIVI) <i>CALLEGHER ing. Fabio</i> (12)(MANUTENZIONE DEL PATRIMONIO)	2.02.01.09.000	0,00	previsione di competenza	15.000,00	15.000,00	15.000,00
	<i>CALLEGHER ing. Fabio</i> (12)(MANUTENZIONE DEL PATRIMONIO)	2.08.01.03		di cui già impegnato *	0,00	0,00	0,00
				di cui fondo pluriennale vincolato	0,00	0,00	0,00
				previsione di cassa	15.000,00		
358000	Interventi di messa in sicurezza dell'utenza debole: realizzaz.di un percorso ciclopedonale protetto e messa in sicurezza di via Frassinelli - 2° stralcio (cap. E 65102) <i>CALLEGHER ing. Fabio (3)(LAVORI PUBBLICI ED ESPROPRI)</i> <i>CALLEGHER ing. Fabio (3)(LAVORI PUBBLICI ED ESPROPRI)</i>	2.02.01.09.000	0,00	previsione di competenza	0,00	1.100.000,00	0,00
		2.08.01.01		di cui già impegnato *	0,00	0,00	0,00
				di cui fondo pluriennale vincolato	0,00	0,00	0,00
				previsione di cassa	0,00		
372800	Sistemazione marciapiedi in Via Trento <i>CALLEGHER ing. Fabio (3)(LAVORI PUBBLICI ED ESPROPRI)</i> <i>CALLEGHER ing. Fabio (3)(LAVORI PUBBLICI ED ESPROPRI)</i>	2.02.01.09.000	0,00	previsione di competenza	0,00	0,00	0,00
	<i>CALLEGHER ing. Fabio (3)(LAVORI PUBBLICI ED ESPROPRI)</i>	2.08.01.01		di cui già impegnato *	0,00	0,00	0,00
				di cui fondo pluriennale vincolato	0,00	0,00	0,00
				previsione di cassa	0,00		



BILANCIO DI PREVISIONE - CAPITOLI

COMUNE DI MARTELLAGO

SPESE

Esercizio: 2014

CAPITOLO	DENOMINAZIONE	PIANO DEI CONTI FINANZIARIO	RESIDUI PRESUNTI AL TERMINE DELL'ESERCIZIO PRECEDENTE QUELLO CUI SI RIFERISCE IL BILANCIO		PREVISIONI ANNO 2014	PREVISIONI ANNO 2015	PREVISIONI ANNO 2016
	RESPONSABILE DI SPESA	PIANO DEI CONTI ECONOMICO					
	RESPONSABILE DI SERVIZIO	Cod. Bilancio tuel 267					
381500	Sistemazione ed asfaltatura di alcune strade comunali <i>CALLEGHER ing. Fabio (3)(LAVORI PUBBLICI ED ESPROPRI)</i>	2.02.01.09.000	205,91	previsione di competenza	0,00	0,00	0,00
				<i>di cui già impegnato *</i>	0,00	0,00	0,00
	<i>CALLEGHER ing. Fabio (3)(LAVORI PUBBLICI ED ESPROPRI)</i>	2.08.01.01		<i>di cui fondo pluriennale vincolato</i>	0,00	0,00	0,00
				previsione di cassa	0,00		
383800	Lavori di rifacimento condotta acque meteoriche Via Ca'Bembo <i>CALLEGHER ing. Fabio (3)(LAVORI PUBBLICI ED ESPROPRI)</i>	2.02.01.09.000	0,00	previsione di competenza	35.000,00	0,00	0,00
				<i>di cui già impegnato *</i>	0,00	0,00	0,00
	<i>CALLEGHER ing. Fabio (3)(LAVORI PUBBLICI ED ESPROPRI)</i>	2.08.01.01		<i>di cui fondo pluriennale vincolato</i>	0,00	0,00	0,00
				previsione di cassa	35.000,00		
389300	Sistemazione Piazza IV Novembre (cap. E 66401) <i>CALLEGHER ing. Fabio (3)(LAVORI PUBBLICI ED ESPROPRI)</i>	2.02.01.09.000	0,00	previsione di competenza	0,00	1.390.013,92	0,00
				<i>di cui già impegnato *</i>	0,00	0,00	0,00
	<i>CALLEGHER ing. Fabio (3)(LAVORI PUBBLICI ED ESPROPRI)</i>	2.08.01.01		<i>di cui fondo pluriennale vincolato</i>	0,00	0,00	0,00
				previsione di cassa	0,00		
389700	Manutenzione straordinaria strade <i>CALLEGHER ing. Fabio (12)(MANUTENZIONE DEL PATRIMONIO)</i>	2.02.01.09.000	0,00	previsione di competenza	0,00	0,00	0,00
				<i>di cui già impegnato *</i>	0,00	0,00	0,00
	<i>CALLEGHER ing. Fabio (12)(MANUTENZIONE DEL PATRIMONIO)</i>	2.08.01.01		<i>di cui fondo pluriennale vincolato</i>	0,00	0,00	0,00
				previsione di cassa	0,00		
389701	Manutenzione straordinaria strade <i>CALLEGHER ing. Fabio (12)(MANUTENZIONE DEL PATRIMONIO)</i>	2.02.01.09.000	6.050,00	previsione di competenza	200.000,00	120.000,00	0,00
				<i>di cui già impegnato *</i>	0,00	0,00	0,00
	<i>CALLEGHER ing. Fabio (12)(MANUTENZIONE DEL PATRIMONIO)</i>	2.08.01.01		<i>di cui fondo pluriennale vincolato</i>	120.000,00	0,00	0,00
				previsione di cassa	86.050,00		
389703	Manutenzione straordinaria marciapiedi <i>CALLEGHER ing. Fabio (12)(MANUTENZIONE DEL PATRIMONIO)</i>	2.02.01.09.000	9.038,84	previsione di competenza	200.000,00	40.000,00	0,00
				<i>di cui già impegnato *</i>	0,00	0,00	0,00
	<i>CALLEGHER ing. Fabio (12)(MANUTENZIONE DEL PATRIMONIO)</i>	2.08.01.01		<i>di cui fondo pluriennale vincolato</i>	40.000,00	0,00	0,00
				previsione di cassa	169.038,84		
390001	Realizzazione strada di collegamento via Perosi via Piave <i>CALLEGHER ing. Fabio (3)(LAVORI PUBBLICI ED ESPROPRI)</i>	2.02.01.09.000	0,00	previsione di competenza	12.330,77	12.330,77	0,00
				<i>di cui già impegnato *</i>	0,00	0,00	0,00
	<i>CALLEGHER ing. Fabio (3)(LAVORI PUBBLICI ED ESPROPRI)</i>	2.08.01.01		<i>di cui fondo pluriennale vincolato</i>	12.330,77	0,00	0,00
				previsione di cassa	0,00		



BILANCIO DI PREVISIONE - CAPITOLI

COMUNE DI MARTELLAGO

SPESE

Esercizio: 2014

CAPITOLO	DENOMINAZIONE	PIANO DEI CONTI FINANZIARIO	RESIDUI PRESUNTI AL TERMINE DELL'ESERCIZIO PRECEDENTE QUELLO CUI SI RIFERISCE IL BILANCIO		PREVISIONI ANNO 2014	PREVISIONI ANNO 2015	PREVISIONI ANNO 2016
	RESPONSABILE DI SPESA	PIANO DEI CONTI ECONOMICO					
	RESPONSABILE DI SERVIZIO	Cod. Bilancio tuel 267					
390002	Rinnovamento illuminazione pubblica nel territorio comunale - acquisto beni specifici per realizzazioni in economia	2.02.01.09.000	0,00	previsione di competenza	0,00	0,00	0,00
	<i>CALLEGHER ing. Fabio</i>			<i>di cui già impegnato *</i>	<i>0,00</i>	<i>0,00</i>	<i>0,00</i>
	<i>(12)(MANUTENZIONE DEL PATRIMONIO)</i>						
	<i>CALLEGHER ing. Fabio</i>	2.08.02.03		<i>di cui fondo pluriennale vincolato</i>	<i>0,00</i>	<i>0,00</i>	<i>0,00</i>
	<i>(12)(MANUTENZIONE DEL PATRIMONIO)</i>			previsione di cassa	0,00		
390005	Manutenzione straordinaria della pubblica illuminazione	2.02.01.09.000	0,00	previsione di competenza	0,00	0,00	0,00
	<i>CALLEGHER ing. Fabio</i>			<i>di cui già impegnato *</i>	<i>0,00</i>	<i>0,00</i>	<i>0,00</i>
	<i>(12)(MANUTENZIONE DEL PATRIMONIO)</i>						
	<i>CALLEGHER ing. Fabio</i>	2.08.02.01		<i>di cui fondo pluriennale vincolato</i>	<i>0,00</i>	<i>0,00</i>	<i>0,00</i>
	<i>(12)(MANUTENZIONE DEL PATRIMONIO)</i>			previsione di cassa	0,00		
390206	Opere di viabilità per la messa in sicurezza ambientale: Realizzazione piste ciclopedonali lungo la ex S.S. n. 245 Castellana	2.02.01.09.000	0,00	previsione di competenza	0,00	0,00	0,00
	<i>CALLEGHER ing. Fabio (3)(LAVORI PUBBLICI ED ESPROPRI)</i>			<i>di cui già impegnato *</i>	<i>0,00</i>	<i>0,00</i>	<i>0,00</i>
	<i>CALLEGHER ing. Fabio (3)(LAVORI PUBBLICI ED ESPROPRI)</i>	2.08.01.01		<i>di cui fondo pluriennale vincolato</i>	<i>0,00</i>	<i>0,00</i>	<i>0,00</i>
				previsione di cassa	0,00		
390240	Realizzazione pista ciclabile via Morosini - 1° stralcio (cap. E 77541)	2.02.01.09.000	456.334,45	previsione di competenza	456.334,45	0,00	0,00
	<i>CALLEGHER ing. Fabio (3)(LAVORI PUBBLICI ED ESPROPRI)</i>			<i>di cui già impegnato *</i>	<i>456.334,45</i>	<i>0,00</i>	<i>0,00</i>
	<i>CALLEGHER ing. Fabio (3)(LAVORI PUBBLICI ED ESPROPRI)</i>	2.08.01.01		<i>di cui fondo pluriennale vincolato</i>	<i>0,00</i>	<i>0,00</i>	<i>0,00</i>
				previsione di cassa	15.000,00		
390241	Realizzazione pista ciclabile via Morosini - 2° stralcio (cap. E 77542)	2.02.01.09.000	0,00	previsione di competenza	0,00	500.000,00	0,00
	<i>CALLEGHER ing. Fabio (3)(LAVORI PUBBLICI ED ESPROPRI)</i>			<i>di cui già impegnato *</i>	<i>0,00</i>	<i>0,00</i>	<i>0,00</i>
	<i>CALLEGHER ing. Fabio (3)(LAVORI PUBBLICI ED ESPROPRI)</i>	2.08.01.01		<i>di cui fondo pluriennale vincolato</i>	<i>0,00</i>	<i>0,00</i>	<i>0,00</i>
				previsione di cassa	0,00		
391000	Sistemazione Via Roviego e Via Stazione - Opera 2/2016	2.02.01.09.000	0,00	previsione di competenza	0,00	0,00	500.000,00
	<i>CALLEGHER ing. Fabio (3)(LAVORI PUBBLICI ED ESPROPRI)</i>			<i>di cui già impegnato *</i>	<i>0,00</i>	<i>0,00</i>	<i>0,00</i>
	<i>CALLEGHER ing. Fabio (3)(LAVORI PUBBLICI ED ESPROPRI)</i>	2.08.01.01		<i>di cui fondo pluriennale vincolato</i>	<i>0,00</i>	<i>0,00</i>	<i>0,00</i>
				previsione di cassa	0,00		



BILANCIO DI PREVISIONE - CAPITOLI

COMUNE DI MARTELLAGO

SPESE

Esercizio: 2014

CAPITOLO	DENOMINAZIONE	PIANO DEI CONTI FINANZIARIO	RESIDUI PRESUNTI AL TERMINE DELL'ESERCIZIO PRECEDENTE QUELLO CUI SI RIFERISCE IL BILANCIO		PREVISIONI ANNO 2014	PREVISIONI ANNO 2015	PREVISIONI ANNO 2016
	RESPONSABILE DI SPESA	PIANO DEI CONTI ECONOMICO					
	RESPONSABILE DI SERVIZIO	Cod. Bilancio tuel 267					
Totale Macroaggregato 202			1.077.343,90	previsione di competenza	2.014.809,77	5.282.030,38	1.250.000,00
				<i>di cui già impegnato *</i>	935.416,85	42.062,15	0,00
				<i>di cui fondo pluriennale vincolato</i>	722.016,46	0,00	0,00
				previsione di cassa	463.451,39		
Macroaggregato 204 Altri trasferimenti in conto capitale							
390231	Realizzazione di un percorso ciclo-pedonale da via Volta a via Spangaro lungo la S.P. n. 39	2.04.21.02.000	0,00	previsione di competenza	0,00	0,00	0,00
	CALLEGHER ing. Fabio (3)(LAVORI PUBBLICI ED ESPROPRI)	2.08.01.07		<i>di cui già impegnato *</i>	0,00	0,00	0,00
	CALLEGHER ing. Fabio (3)(LAVORI PUBBLICI ED ESPROPRI)			<i>di cui fondo pluriennale vincolato</i>	0,00	0,00	0,00
				previsione di cassa	0,00		
Totale Macroaggregato 204			0,00	previsione di competenza	0,00	0,00	0,00
				<i>di cui già impegnato *</i>	0,00	0,00	0,00
				<i>di cui fondo pluriennale vincolato</i>	0,00	0,00	0,00
				previsione di cassa	0,00		
Totale Titolo 2			1.077.343,90	previsione di competenza	2.014.809,77	5.282.030,38	1.250.000,00
				<i>di cui già impegnato *</i>	935.416,85	42.062,15	0,00
				<i>di cui fondo pluriennale vincolato</i>	722.016,46	0,00	0,00
				previsione di cassa	463.451,39		
Totale Programma 5			1.253.350,26	previsione di competenza	2.505.480,18	5.770.772,39	1.765.147,02
				<i>di cui già impegnato *</i>	935.416,85	42.062,15	0,00
				<i>di cui fondo pluriennale vincolato</i>	722.016,46	0,00	0,00
				previsione di cassa	1.130.128,16		
Totale Missione 10			1.267.633,26	previsione di competenza	2.540.980,18	5.806.272,39	1.800.647,02
				<i>di cui già impegnato *</i>	935.416,85	42.062,15	0,00
				<i>di cui fondo pluriennale vincolato</i>	722.016,46	0,00	0,00
				previsione di cassa	1.179.911,16		



BILANCIO DI PREVISIONE - CAPITOLI

COMUNE DI MARTELLAGO

SPESE

Esercizio: 2014

CAPITOLO	DENOMINAZIONE	PIANO DEI CONTI FINANZIARIO	RESIDUI PRESUNTI AL TERMINE DELL'ESERCIZIO PRECEDENTE QUELLO CUI SI RIFERISCE IL BILANCIO		PREVISIONI ANNO 2014	PREVISIONI ANNO 2015	PREVISIONI ANNO 2016
	RESPONSABILE DI SPESA	PIANO DEI CONTI ECONOMICO					
	RESPONSABILE DI SERVIZIO	Cod. Bilancio tuel 267					

Missione 11 Soccorso civile**Programma 1 Sistema di protezione civile****Titolo 1 Spese correnti****Macroaggregato 103 Acquisto di beni e servizi**

4208	Altri beni di consumo - protezione civile <i>SCROCCARO Rag. Annalisa (16)(ECONOMATO)</i>	1.03.01.02.000	0,00	previsione di competenza <i>di cui già impegnato *</i>	300,00 0,00	500,00 0,00	500,00 0,00
	<i>SCROCCARO Rag. Annalisa (16)(ECONOMATO)</i>	1.09.03.02		<i>di cui fondo pluriennale vincolato</i>	0,00	0,00	0,00
				previsione di cassa	300,00		
4800	Somministrazioni di acqua, energia elettrica e gas, spese telefoniche e varie - Protezione Civile <i>CALLEGHER ing. Fabio (12)(MANUTENZIONE DEL PATRIMONIO)</i>	1.03.02.05.000	1.820,12	previsione di competenza <i>di cui già impegnato *</i>	6.500,00 0,00	7.000,00 0,00	7.500,00 0,00
	<i>CALLEGHER ing. Fabio (12)(MANUTENZIONE DEL PATRIMONIO)</i>	1.09.03.03		<i>di cui fondo pluriennale vincolato</i>	0,00	0,00	0,00
				previsione di cassa	8.320,12		
4801	Servizi ausiliari per il funzionamento dell'ente - protezione civile <i>CALLEGHER ing. Fabio (12)(MANUTENZIONE DEL PATRIMONIO)</i>	1.03.02.13.000	0,00	previsione di competenza <i>di cui già impegnato *</i>	0,00 0,00	0,00 0,00	0,00 0,00
	<i>CALLEGHER ing. Fabio (12)(MANUTENZIONE DEL PATRIMONIO)</i>	1.09.03.03		<i>di cui fondo pluriennale vincolato</i>	0,00	0,00	0,00
				previsione di cassa	0,00		
224700	Acquisto di beni per la protezione civile <i>CALLEGHER ing. Fabio (12)(MANUTENZIONE DEL PATRIMONIO)</i>	1.03.01.02.000	0,00	previsione di competenza <i>di cui già impegnato *</i>	6.000,00 0,00	6.000,00 0,00	6.000,00 0,00
	<i>CALLEGHER ing. Fabio (12)(MANUTENZIONE DEL PATRIMONIO)</i>	2.1.1.01.02.999		<i>di cui fondo pluriennale vincolato</i>	0,00	0,00	0,00
		1.09.03.02		previsione di cassa	6.000,00		
224705	Gruppo Volontari Protezione Civile - prestazione di servizi <i>CALLEGHER ing. Fabio (12)(MANUTENZIONE DEL PATRIMONIO)</i>	1.03.02.99.000	0,00	previsione di competenza <i>di cui già impegnato *</i>	200,00 0,00	200,00 0,00	200,00 0,00
	<i>CALLEGHER ing. Fabio (12)(MANUTENZIONE DEL PATRIMONIO)</i>	2.1.2.01.99.999		<i>di cui fondo pluriennale vincolato</i>	0,00	0,00	0,00
		1.09.03.03		previsione di cassa	200,00		
224706	Gruppo Volontari Protezione Civile - rimborso oneri ai datori di lavoro dei dipendenti volontari <i>CALLEGHER ing. Fabio (12)(MANUTENZIONE DEL PATRIMONIO)</i>	1.03.02.99.000	0,00	previsione di competenza <i>di cui già impegnato *</i>	2.000,00 0,00	2.000,00 0,00	2.000,00 0,00
	<i>CALLEGHER ing. Fabio (12)(MANUTENZIONE DEL PATRIMONIO)</i>	2.1.2.01.99.999		<i>di cui fondo pluriennale vincolato</i>	0,00	0,00	0,00
		1.09.03.03		previsione di cassa	2.000,00		



BILANCIO DI PREVISIONE - CAPITOLI

COMUNE DI MARTELLAGO

SPESE

Esercizio: 2014

CAPITOLO	DENOMINAZIONE	PIANO DEI CONTI FINANZIARIO	RESIDUI PRESUNTI AL TERMINE DELL'ESERCIZIO PRECEDENTE QUELLO CUI SI RIFERISCE IL BILANCIO		PREVISIONI ANNO 2014	PREVISIONI ANNO 2015	PREVISIONI ANNO 2016
	RESPONSABILE DI SPESA	PIANO DEI CONTI ECONOMICO					
	RESPONSABILE DI SERVIZIO	Cod. Bilancio tuel 267					
	<i>(MANUTENZIONE DEL PATRIMONIO)</i>						
224710	Convenzione con la Provincia di Venezia per la realizzazione del piano comunale ed intercomunale per la protezione civile <i>CALLEGHER ing. Fabio</i> <i>(12)(MANUTENZIONE DEL PATRIMONIO)</i> <i>CALLEGHER ing. Fabio</i> <i>(12)(MANUTENZIONE DEL PATRIMONIO)</i>	1.03.02.99.000 2.1.2.01.99.999 1.09.03.03	0,00	previsione di competenza <i>di cui già impegnato *</i> <i>di cui fondo pluriennale vincolato</i> previsione di cassa	3.300,00 0,00 0,00 3.300,00	3.300,00 0,00 0,00	3.300,00 0,00 0,00
224806	Cancelleria, materiale per fotocopiatori e stampanti, libri e varie - protezione civile (RESIDUI PASSIVI) <i>SCROCCARO Rag. Annalisa</i> <i>(16)(ECONOMATO)</i> <i>SCROCCARO Rag. Annalisa</i> <i>(16)(ECONOMATO)</i>	1.03.01.02.000 1.09.03.02	0,00	previsione di competenza <i>di cui già impegnato *</i> <i>di cui fondo pluriennale vincolato</i> previsione di cassa	300,00 0,00 0,00 300,00	0,00 0,00 0,00	0,00 0,00 0,00
Totale Macroaggregato 103			1.820,12	previsione di competenza <i>di cui già impegnato *</i> <i>di cui fondo pluriennale vincolato</i> previsione di cassa	18.600,00 0,00 0,00 20.420,12	19.000,00 0,00 0,00	19.500,00 0,00 0,00
Macroaggregato 104 Trasferimenti correnti							
224715	Gruppo Volontari Protezione Civile - contributi <i>CALLEGHER ing. Fabio</i> <i>(12)(MANUTENZIONE DEL PATRIMONIO)</i> <i>CALLEGHER ing. Fabio</i> <i>(12)(MANUTENZIONE DEL PATRIMONIO)</i>	1.04.01.04.000 2.3.1.01.04.001 1.09.03.05	0,00	previsione di competenza <i>di cui già impegnato *</i> <i>di cui fondo pluriennale vincolato</i> previsione di cassa	500,00 0,00 0,00 500,00	500,00 0,00 0,00	500,00 0,00 0,00
Totale Macroaggregato 104			0,00	previsione di competenza <i>di cui già impegnato *</i> <i>di cui fondo pluriennale vincolato</i> previsione di cassa	500,00 0,00 0,00 500,00	500,00 0,00 0,00	500,00 0,00 0,00
Totale Titolo 1			1.820,12	previsione di competenza <i>di cui già impegnato *</i> <i>di cui fondo pluriennale vincolato</i> previsione di cassa	19.100,00 0,00 0,00 20.920,12	19.500,00 0,00 0,00	20.000,00 0,00 0,00
Titolo 2 Spese in conto capitale							
Macroaggregato 202 Investimenti fissi lordi e acquisto di terreni							



BILANCIO DI PREVISIONE - CAPITOLI

COMUNE DI MARTELLAGO

SPESE

Esercizio: 2014

CAPITOLO	DENOMINAZIONE	PIANO DEI CONTI FINANZIARIO	RESIDUI PRESUNTI AL TERMINE DELL'ESERCIZIO PRECEDENTE QUELLO CUI SI RIFERISCE IL BILANCIO		PREVISIONI ANNO 2014	PREVISIONI ANNO 2015	PREVISIONI ANNO 2016
	RESPONSABILE DI SPESA	PIANO DEI CONTI ECONOMICO					
	RESPONSABILE DI SERVIZIO	Cod. Bilancio tuel 267					
314000	Mobili e arredi - Protezione civile	2.02.01.03.000	0,00	previsione di competenza	2.000,00	0,00	0,00
	SCROCCARO Rag. Annalisa (16)(ECONOMATO)			di cui già impegnato *	0,00	0,00	0,00
	SCROCCARO Rag. Annalisa (16)(ECONOMATO)	2.09.03.05		di cui fondo pluriennale vincolato	0,00	0,00	0,00
				previsione di cassa	0,00		
345000	Acquisto automezzi per il servizio di protezione civile	2.02.01.01.000	0,00	previsione di competenza	140.100,00	135.000,00	0,00
	CALLEGHER ing. Fabio (12)(MANUTENZIONE DEL PATRIMONIO)			di cui già impegnato *	0,00	0,00	0,00
	CALLEGHER ing. Fabio (12)(MANUTENZIONE DEL PATRIMONIO)	2.09.03.05		di cui fondo pluriennale vincolato	135.000,00	0,00	0,00
				previsione di cassa	5.100,00		
373700	Completamento sede protezione civile	2.02.01.09.000	0,00	previsione di competenza	8.000,00	0,00	0,00
	CALLEGHER ing. Fabio (3)(LAVORI PUBBLICI ED ESPROPRI)			di cui già impegnato *	0,00	0,00	0,00
	CALLEGHER ing. Fabio (3)(LAVORI PUBBLICI ED ESPROPRI)	2.09.03.01		di cui fondo pluriennale vincolato	0,00	0,00	0,00
				previsione di cassa	8.000,00		
Totale Macroaggregato 202			0,00	previsione di competenza	150.100,00	135.000,00	0,00
				di cui già impegnato *	0,00	0,00	0,00
				di cui fondo pluriennale vincolato	135.000,00	0,00	0,00
				previsione di cassa	13.100,00		
Totale Titolo 2			0,00	previsione di competenza	150.100,00	135.000,00	0,00
				di cui già impegnato *	0,00	0,00	0,00
				di cui fondo pluriennale vincolato	135.000,00	0,00	0,00
				previsione di cassa	13.100,00		
Totale Programma 1			1.820,12	previsione di competenza	169.200,00	154.500,00	20.000,00
				di cui già impegnato *	0,00	0,00	0,00
				di cui fondo pluriennale vincolato	135.000,00	0,00	0,00
				previsione di cassa	34.020,12		
Programma 2 Interventi a seguito di calamità naturali							
Titolo 1 Spese correnti							
Macroaggregato 104 Trasferimenti correnti							
184700	Erogazione di contributi a soggetti privati da calamità naturali (cap. E 22500)	1.04.02.05.000	0,00	previsione di competenza	0,00	0,00	0,00
	CALLEGHER ing. Fabio (17)(PATRIMONIO E AMBIENTE)	2.3.1.02.99.999		di cui già impegnato *	0,00	0,00	0,00
	CALLEGHER ing. Fabio (17)(PATRIMONIO E AMBIENTE)	1.09.03.05		di cui fondo pluriennale vincolato	0,00	0,00	0,00
				previsione di cassa	0,00		



BILANCIO DI PREVISIONE - CAPITOLI

COMUNE DI MARTELLAGO

SPESE

Esercizio: 2014

CAPITOLO	DENOMINAZIONE	PIANO DEI CONTI FINANZIARIO	RESIDUI PRESUNTI AL TERMINE DELL'ESERCIZIO PRECEDENTE QUELLO CUI SI RIFERISCE IL BILANCIO		PREVISIONI ANNO 2014	PREVISIONI ANNO 2015	PREVISIONI ANNO 2016
	RESPONSABILE DI SPESA	PIANO DEI CONTI ECONOMICO					
	RESPONSABILE DI SERVIZIO	Cod. Bilancio tuel 267					
Totale Macroaggregato 104			0,00	previsione di competenza	0,00	0,00	0,00
				<i>di cui già impegnato *</i>	0,00	0,00	0,00
				<i>di cui fondo pluriennale vincolato</i>	0,00	0,00	0,00
				previsione di cassa	0,00		
Totale Titolo 1			0,00	previsione di competenza	0,00	0,00	0,00
				<i>di cui già impegnato *</i>	0,00	0,00	0,00
				<i>di cui fondo pluriennale vincolato</i>	0,00	0,00	0,00
				previsione di cassa	0,00		
Totale Programma 2			0,00	previsione di competenza	0,00	0,00	0,00
				<i>di cui già impegnato *</i>	0,00	0,00	0,00
				<i>di cui fondo pluriennale vincolato</i>	0,00	0,00	0,00
				previsione di cassa	0,00		
Totale Missione 11			1.820,12	previsione di competenza	169.200,00	154.500,00	20.000,00
				<i>di cui già impegnato *</i>	0,00	0,00	0,00
				<i>di cui fondo pluriennale vincolato</i>	135.000,00	0,00	0,00
				previsione di cassa	34.020,12		



BILANCIO DI PREVISIONE - CAPITOLI

COMUNE DI MARTELLAGO

SPESE

Esercizio: 2014

CAPITOLO	DENOMINAZIONE	PIANO DEI CONTI FINANZIARIO	RESIDUI PRESUNTI AL TERMINE DELL'ESERCIZIO PRECEDENTE QUELLO CUI SI RIFERISCE IL BILANCIO		PREVISIONI ANNO 2014	PREVISIONI ANNO 2015	PREVISIONI ANNO 2016
	RESPONSABILE DI SPESA	PIANO DEI CONTI ECONOMICO					
	RESPONSABILE DI SERVIZIO	Cod. Bilancio tuel 267					

Missione 12 Diritti sociali, politiche sociali e famiglia**Programma 1 Interventi per l'infanzia e i minori e per asili nido****Titolo 1 Spese correnti****Macroaggregato 103 Acquisto di beni e servizi**

244512	Manutenzione ordinaria e riparazioni - asilo nido CALLEGHER ing. Fabio (12)(MANUTENZIONE DEL PATRIMONIO)	1.03.02.09.000	0,00	previsione di competenza	0,00	0,00	0,00
				di cui già impegnato *	0,00	0,00	0,00
	CALLEGHER ing. Fabio (12)(MANUTENZIONE DEL PATRIMONIO)	1.10.01.03		di cui fondo pluriennale vincolato	0,00	0,00	0,00
				previsione di cassa	0,00		
256500	Gestione asilo nido - servizio in appalto *RILEVANTE AI FINI IVA** (S.D.I.) STRADIOTTO ass.soc. Paola (7)(SERVIZI SOCIALI)	1.03.02.15.000	19.296,54	previsione di competenza	217.000,00	217.000,00	217.000,00
		2.1.2.01.13.010		di cui già impegnato *	0,00	0,00	0,00
	STRADIOTTO ass.soc. Paola (7)(SERVIZI SOCIALI)	1.10.01.03		di cui fondo pluriennale vincolato	0,00	0,00	0,00
				previsione di cassa	236.296,54		
257500	Rette di ricovero di minori in istituti STRADIOTTO ass.soc. Paola (7)(SERVIZI SOCIALI)	1.03.02.15.000	0,00	previsione di competenza	0,00	0,00	0,00
		2.1.2.01.13.008		di cui già impegnato *	0,00	0,00	0,00
	STRADIOTTO ass.soc. Paola (7)(SERVIZI SOCIALI)	1.10.01.03		di cui fondo pluriennale vincolato	0,00	0,00	0,00
				previsione di cassa	0,00		
267500	Spese per frequenza in colonie climatiche e centri estivi gestiti da terzi **RILEVANTE AI FINI IVA** (S.D.I.) (RESIDUI PASSIVI) STRADIOTTO ass.soc. Paola (7)(SERVIZI SOCIALI)	1.03.02.15.000	0,00	previsione di competenza	2.500,00	2.500,00	2.500,00
		2.1.2.01.13.999		di cui già impegnato *	0,00	0,00	0,00
	STRADIOTTO ass.soc. Paola (7)(SERVIZI SOCIALI)	1.10.01.03		di cui fondo pluriennale vincolato	0,00	0,00	0,00
				previsione di cassa	2.500,00		
268000	Disposizioni per la promozione di diritti ed opportunità per l'infanzia e l'adolescenza STRADIOTTO ass.soc. Paola (9)(PUBBLICA ISTRUZIONE, CULTURA, SPORT E ASSOCIAZIONI)	1.03.02.15.000	0,00	previsione di competenza	0,00	0,00	0,00
		2.1.2.01.13.999		di cui già impegnato *	0,00	0,00	0,00
	STRADIOTTO ass.soc. Paola (9)(PUBBLICA ISTRUZIONE, CULTURA, SPORT E ASSOCIAZIONI)	1.10.01.03		di cui fondo pluriennale vincolato	0,00	0,00	0,00
				previsione di cassa	0,00		



BILANCIO DI PREVISIONE - CAPITOLI

COMUNE DI MARTELLAGO

SPESE

Esercizio: 2014

CAPITOLO	DENOMINAZIONE	PIANO DEI CONTI FINANZIARIO	RESIDUI PRESUNTI AL TERMINE DELL'ESERCIZIO PRECEDENTE QUELLO CUI SI RIFERISCE IL BILANCIO		PREVISIONI ANNO 2014	PREVISIONI ANNO 2015	PREVISIONI ANNO 2016
	RESPONSABILE DI SPESA	PIANO DEI CONTI ECONOMICO					
	RESPONSABILE DI SERVIZIO	Cod. Bilancio tuel 267					
Totale Macroaggregato 103			19.296,54	previsione di competenza	219.500,00	219.500,00	219.500,00
				<i>di cui già impegnato *</i>	0,00	0,00	0,00
				<i>di cui fondo pluriennale vincolato</i>	0,00	0,00	0,00
				previsione di cassa	238.796,54		
Macroaggregato 104 Trasferimenti correnti							
267501	Spese per frequenza in colonie climatiche e centri estivi gestiti da terzi **RILEVANTE AI FINI IVA** *(S.D.I.)	1.03.02.15.000	0,00	previsione di competenza	0,00	0,00	0,00
	STRADIOTTO ass.soc. Paola (7)(SERVIZI SOCIALI)	2.1.2.01.13.999		<i>di cui già impegnato *</i>	0,00	0,00	0,00
	STRADIOTTO ass.soc. Paola (7)(SERVIZI SOCIALI)	1.10.01.05		<i>di cui fondo pluriennale vincolato</i>	0,00	0,00	0,00
				previsione di cassa	0,00		
271500	Affido familiare	1.04.02.02.000	0,00	previsione di competenza	15.000,00	15.000,00	15.000,00
	STRADIOTTO ass.soc. Paola (7)(SERVIZI SOCIALI)	2.3.1.02.02.999		<i>di cui già impegnato *</i>	0,00	0,00	0,00
	STRADIOTTO ass.soc. Paola (7)(SERVIZI SOCIALI)	1.10.01.05		<i>di cui fondo pluriennale vincolato</i>	0,00	0,00	0,00
				previsione di cassa	15.000,00		
Totale Macroaggregato 104			0,00	previsione di competenza	15.000,00	15.000,00	15.000,00
				<i>di cui già impegnato *</i>	0,00	0,00	0,00
				<i>di cui fondo pluriennale vincolato</i>	0,00	0,00	0,00
				previsione di cassa	15.000,00		
Macroaggregato 110 Altre spese correnti							
284500	Ammortamenti di esercizio - asilo nido *RILEVANTE AI FINI IVA** (S.D.I.)	1.10.01.99.000	0,00	previsione di competenza	0,00	0,00	0,00
	SCROCCARO Rag. Annalisa (16)(ECONOMATO)			<i>di cui già impegnato *</i>	0,00	0,00	0,00
	SCROCCARO Rag. Annalisa (16)(ECONOMATO)	1.10.01.09		<i>di cui fondo pluriennale vincolato</i>	0,00	0,00	0,00
				previsione di cassa	0,00		
Totale Macroaggregato 110			0,00	previsione di competenza	0,00	0,00	0,00
				<i>di cui già impegnato *</i>	0,00	0,00	0,00
				<i>di cui fondo pluriennale vincolato</i>	0,00	0,00	0,00
				previsione di cassa	0,00		
Totale Titolo 1			19.296,54	previsione di competenza	234.500,00	234.500,00	234.500,00
				<i>di cui già impegnato *</i>	0,00	0,00	0,00
				<i>di cui fondo pluriennale vincolato</i>	0,00	0,00	0,00
				previsione di cassa	253.796,54		



BILANCIO DI PREVISIONE - CAPITOLI

COMUNE DI MARTELLAGO

SPESE

Esercizio: 2014

CAPITOLO	DENOMINAZIONE	PIANO DEI CONTI FINANZIARIO	RESIDUI PRESUNTI AL TERMINE DELL'ESERCIZIO PRECEDENTE QUELLO CUI SI RIFERISCE IL BILANCIO		PREVISIONI ANNO 2014	PREVISIONI ANNO 2015	PREVISIONI ANNO 2016
	RESPONSABILE DI SPESA	PIANO DEI CONTI ECONOMICO					
	RESPONSABILE DI SERVIZIO	Cod. Bilancio tuel 267					
Titolo 2 Spese in conto capitale							
Macroaggregato 202 Investimenti fissi lordi e acquisto di terreni							
320700	Manutenzione straordinaria asilo nido	2.02.01.09.000	0,00	previsione di competenza	0,00	0,00	0,00
	<i>CALLEGHER ing. Fabio</i>			<i>di cui già impegnato *</i>	<i>0,00</i>	<i>0,00</i>	<i>0,00</i>
	<i>(12)(MANUTENZIONE DEL PATRIMONIO)</i>			<i>di cui fondo pluriennale vincolato</i>	<i>0,00</i>	<i>0,00</i>	<i>0,00</i>
	<i>CALLEGHER ing. Fabio</i>	2.10.01.01		previsione di cassa	0,00	0,00	0,00
	<i>(12)(MANUTENZIONE DEL PATRIMONIO)</i>						
Totale Macroaggregato 202			0,00	previsione di competenza	0,00	0,00	0,00
				<i>di cui già impegnato *</i>	<i>0,00</i>	<i>0,00</i>	<i>0,00</i>
				<i>di cui fondo pluriennale vincolato</i>	<i>0,00</i>	<i>0,00</i>	<i>0,00</i>
				previsione di cassa	0,00		
Totale Titolo 2			0,00	previsione di competenza	0,00	0,00	0,00
				<i>di cui già impegnato *</i>	<i>0,00</i>	<i>0,00</i>	<i>0,00</i>
				<i>di cui fondo pluriennale vincolato</i>	<i>0,00</i>	<i>0,00</i>	<i>0,00</i>
				previsione di cassa	0,00		
Totale Programma 1			19.296,54	previsione di competenza	234.500,00	234.500,00	234.500,00
				<i>di cui già impegnato *</i>	<i>0,00</i>	<i>0,00</i>	<i>0,00</i>
				<i>di cui fondo pluriennale vincolato</i>	<i>0,00</i>	<i>0,00</i>	<i>0,00</i>
				previsione di cassa	253.796,54		
Programma 2 Interventi per la disabilità							
Titolo 1 Spese correnti							
Macroaggregato 103 Acquisto di beni e servizi							
262502	Rette istituti per ricovero disabili e disadattati	1.03.02.15.000	144.115,91	previsione di competenza	228.200,00	230.000,00	224.000,00
	<i>STRADIOTTO ass.soc. Paola (7)(SERVIZI SOCIALI)</i>	2.1.2.01.13.008		<i>di cui già impegnato *</i>	<i>0,00</i>	<i>0,00</i>	<i>0,00</i>
	<i>STRADIOTTO ass.soc. Paola (7)(SERVIZI SOCIALI)</i>	1.10.04.03		<i>di cui fondo pluriennale vincolato</i>	<i>0,00</i>	<i>0,00</i>	<i>0,00</i>
				previsione di cassa	372.315,91		
Totale Macroaggregato 103			144.115,91	previsione di competenza	228.200,00	230.000,00	224.000,00
				<i>di cui già impegnato *</i>	<i>0,00</i>	<i>0,00</i>	<i>0,00</i>
				<i>di cui fondo pluriennale vincolato</i>	<i>0,00</i>	<i>0,00</i>	<i>0,00</i>
				previsione di cassa	372.315,91		
Macroaggregato 104 Trasferimenti correnti							



BILANCIO DI PREVISIONE - CAPITOLI

COMUNE DI MARTELLAGO

SPESE

Esercizio: 2014

CAPITOLO	DENOMINAZIONE	PIANO DEI CONTI FINANZIARIO	RESIDUI PRESUNTI AL TERMINE DELL'ESERCIZIO PRECEDENTE QUELLO CUI SI RIFERISCE IL BILANCIO		PREVISIONI ANNO 2014	PREVISIONI ANNO 2015	PREVISIONI ANNO 2016
	RESPONSABILE DI SPESA	PIANO DEI CONTI ECONOMICO					
	RESPONSABILE DI SERVIZIO	Cod. Bilancio tuel 267					
270600	Interventi sperimentali per il sollievo a favore di famiglie che assistono persone con disabilità (cap E 20600) STRADIOTTO ass.soc. Paola (7)(SERVIZI SOCIALI) STRADIOTTO ass.soc. Paola (7)(SERVIZI SOCIALI)	1.04.02.02.000 2.3.1.02.02.999 1.10.04.05	3.956,90	previsione di competenza <i>di cui già impegnato *</i> <i>di cui fondo pluriennale vincolato</i> previsione di cassa	28.096,00 0,00 0,00 32.052,90	28.096,00 0,00 0,00	28.096,00 0,00 0,00
270700	Contributi a favore di famiglie che assistono persone non autosufficienti - D.G.R. n. 1338/2013 (cap E 20800) STRADIOTTO ass.soc. Paola (7)(SERVIZI SOCIALI) STRADIOTTO ass.soc. Paola (7)(SERVIZI SOCIALI)	1.04.02.02.000 2.3.1.02.02.999 1.10.04.05	0,00	previsione di competenza <i>di cui già impegnato *</i> <i>di cui fondo pluriennale vincolato</i> previsione di cassa	260.000,00 0,00 0,00 260.000,00	270.000,00 0,00 0,00	280.000,00 0,00 0,00
274500	Contributi a privati per eliminazione delle barriere architettoniche - L.R. n. 13/1989 (cap E 22000) STRADIOTTO ass.soc. Paola (7)(SERVIZI SOCIALI) STRADIOTTO ass.soc. Paola (7)(SERVIZI SOCIALI)	1.04.02.02.000 2.3.1.02.02.999 1.10.04.05	0,00	previsione di competenza <i>di cui già impegnato *</i> <i>di cui fondo pluriennale vincolato</i> previsione di cassa	20.659,00 0,00 0,00 20.659,00	20.659,00 0,00 0,00	20.659,00 0,00 0,00
274501	Contributi a privati per eliminazione delle barriere architettoniche e per favorire la vita di relazione - L.R. n. 16/2007 (cap E 22001) STRADIOTTO ass.soc. Paola (7)(SERVIZI SOCIALI) STRADIOTTO ass.soc. Paola (7)(SERVIZI SOCIALI)	1.04.02.02.000 2.3.1.02.02.999 1.10.04.05	2.262,96	previsione di competenza <i>di cui già impegnato *</i> <i>di cui fondo pluriennale vincolato</i> previsione di cassa	10.000,00 0,00 0,00 12.262,96	10.000,00 0,00 0,00	10.000,00 0,00 0,00
Totale Macroaggregato 104			6.219,86	previsione di competenza <i>di cui già impegnato *</i> <i>di cui fondo pluriennale vincolato</i> previsione di cassa	318.755,00 0,00 0,00 324.974,86	328.755,00 0,00 0,00	338.755,00 0,00 0,00
Totale Titolo 1			150.335,77	previsione di competenza <i>di cui già impegnato *</i> <i>di cui fondo pluriennale vincolato</i> previsione di cassa	546.955,00 0,00 0,00 697.290,77	558.755,00 0,00 0,00	562.755,00 0,00 0,00



BILANCIO DI PREVISIONE - CAPITOLI

COMUNE DI MARTELLAGO

SPESE

Esercizio: 2014

CAPITOLO	DENOMINAZIONE	PIANO DEI CONTI FINANZIARIO	RESIDUI PRESUNTI AL TERMINE DELL'ESERCIZIO PRECEDENTE QUELLO CUI SI RIFERISCE IL BILANCIO		PREVISIONI ANNO 2014	PREVISIONI ANNO 2015	PREVISIONI ANNO 2016	
	RESPONSABILE DI SPESA	PIANO DEI CONTI ECONOMICO						
	RESPONSABILE DI SERVIZIO	Cod. Bilancio tuel 267						
Totale Programma 2				150.335,77	previsione di competenza	546.955,00	558.755,00	562.755,00
					<i>di cui già impegnato *</i>	0,00	0,00	0,00
					<i>di cui fondo pluriennale vincolato</i>	0,00	0,00	0,00
					previsione di cassa	697.290,77		
Programma 3 Interventi per gli anziani								
Titolo 1 Spese correnti								
Macroaggregato 103 Acquisto di beni e servizi								
262501	Rette case di riposo per ricovero anziani	1.03.02.15.000	5.777,36	previsione di competenza	27.000,00	27.000,00	27.000,00	
	STRADIOTTO ass.soc. Paola (7)(SERVIZI SOCIALI)	2.1.2.01.13.008		<i>di cui già impegnato *</i>	0,00	0,00	0,00	
	STRADIOTTO ass.soc. Paola (7)(SERVIZI SOCIALI)	1.10.04.03		<i>di cui fondo pluriennale vincolato</i>	0,00	0,00	0,00	
					previsione di cassa	32.777,36		
Totale Macroaggregato 103				5.777,36	previsione di competenza	27.000,00	27.000,00	27.000,00
					<i>di cui già impegnato *</i>	0,00	0,00	0,00
					<i>di cui fondo pluriennale vincolato</i>	0,00	0,00	0,00
					previsione di cassa	32.777,36		
Totale Titolo 1				5.777,36	previsione di competenza	27.000,00	27.000,00	27.000,00
					<i>di cui già impegnato *</i>	0,00	0,00	0,00
					<i>di cui fondo pluriennale vincolato</i>	0,00	0,00	0,00
					previsione di cassa	32.777,36		
Titolo 2 Spese in conto capitale								
Macroaggregato 202 Investimenti fissi lordi e acquisto di terreni								
395200	Manutenzione straordinaria impianti e altri interventi ad edifici pubblici destinati ad attività sociali	2.02.01.09.000	0,00	previsione di competenza	10.000,00	0,00	0,00	
	CALLEGHER ing. Fabio (12)(MANUTENZIONE DEL PATRIMONIO)	2.10.04.01		<i>di cui già impegnato *</i>	0,00	0,00	0,00	
	CALLEGHER ing. Fabio (12)(MANUTENZIONE DEL PATRIMONIO)			<i>di cui fondo pluriennale vincolato</i>	0,00	0,00	0,00	
					previsione di cassa	10.000,00		
Totale Macroaggregato 202				0,00	previsione di competenza	10.000,00	0,00	0,00
					<i>di cui già impegnato *</i>	0,00	0,00	0,00
					<i>di cui fondo pluriennale vincolato</i>	0,00	0,00	0,00
					previsione di cassa	10.000,00		



BILANCIO DI PREVISIONE - CAPITOLI

COMUNE DI MARTELLAGO

SPESE

Esercizio: 2014

CAPITOLO	DENOMINAZIONE	PIANO DEI CONTI FINANZIARIO	RESIDUI PRESUNTI AL TERMINE DELL'ESERCIZIO PRECEDENTE QUELLO CUI SI RIFERISCE IL BILANCIO		PREVISIONI ANNO 2014	PREVISIONI ANNO 2015	PREVISIONI ANNO 2016	
	RESPONSABILE DI SPESA	PIANO DEI CONTI ECONOMICO						
	RESPONSABILE DI SERVIZIO	Cod. Bilancio tuel 267						
Totale Titolo 2				0,00	previsione di competenza	10.000,00	0,00	0,00
					<i>di cui già impegnato *</i>	0,00	0,00	0,00
					<i>di cui fondo pluriennale vincolato</i>	0,00	0,00	0,00
					previsione di cassa	10.000,00		
Totale Programma 3				5.777,36	previsione di competenza	37.000,00	27.000,00	27.000,00
					<i>di cui già impegnato *</i>	0,00	0,00	0,00
					<i>di cui fondo pluriennale vincolato</i>	0,00	0,00	0,00
					previsione di cassa	42.777,36		
Programma 4 Interventi per soggetti a rischio di esclusione sociale								
Titolo 1 Spese correnti								
Macroaggregato 103 Acquisto di beni e servizi								
263400	Iniziative per famiglie in difficoltà economica	1.03.02.15.000	0,00	previsione di competenza	23.000,00	24.000,00	25.000,00	
	STRADIOTTO ass.soc. Paola (7)(SERVIZI SOCIALI)			<i>di cui già impegnato *</i>	0,00	0,00	0,00	
	STRADIOTTO ass.soc. Paola (7)(SERVIZI SOCIALI)	1.10.04.03		<i>di cui fondo pluriennale vincolato</i>	0,00	0,00	0,00	
				previsione di cassa	23.000,00			
263500	Assistenza domiciliare alle persone bisognose **RILEVANTE AI FINI IVA**	1.03.02.15.000	36.829,27	previsione di competenza	252.000,00	253.000,00	254.000,00	
	STRADIOTTO ass.soc. Paola (7)(SERVIZI SOCIALI)	2.1.2.01.13.009		<i>di cui già impegnato *</i>	0,00	0,00	0,00	
	STRADIOTTO ass.soc. Paola (7)(SERVIZI SOCIALI)	1.10.04.03		<i>di cui fondo pluriennale vincolato</i>	0,00	0,00	0,00	
				previsione di cassa	288.829,27			
263700	Promozione di progetti sociali	1.03.02.15.000	13.794,00	previsione di competenza	3.000,00	3.000,00	3.000,00	
	STRADIOTTO ass.soc. Paola (7)(SERVIZI SOCIALI)	2.1.2.01.13.999		<i>di cui già impegnato *</i>	0,00	0,00	0,00	
	STRADIOTTO ass.soc. Paola (7)(SERVIZI SOCIALI)	1.10.04.03		<i>di cui fondo pluriennale vincolato</i>	0,00	0,00	0,00	
				previsione di cassa	16.794,00			
263701	Servizi funebri per gli indigenti	1.03.02.99.000	1.300,00	previsione di competenza	3.000,00	3.000,00	3.000,00	
	STRADIOTTO ass.soc. Paola (7)(SERVIZI SOCIALI)	2.1.2.01.99.999		<i>di cui già impegnato *</i>	0,00	0,00	0,00	
	STRADIOTTO ass.soc. Paola (7)(SERVIZI SOCIALI)	1.10.04.03		<i>di cui fondo pluriennale vincolato</i>	0,00	0,00	0,00	
				previsione di cassa	4.300,00			



BILANCIO DI PREVISIONE - CAPITOLI

COMUNE DI MARTELLAGO

SPESE

Esercizio: 2014

CAPITOLO	DENOMINAZIONE	PIANO DEI CONTI FINANZIARIO	RESIDUI PRESUNTI AL TERMINE DELL'ESERCIZIO PRECEDENTE QUELLO CUI SI RIFERISCE IL BILANCIO		PREVISIONI ANNO 2014	PREVISIONI ANNO 2015	PREVISIONI ANNO 2016
	RESPONSABILE DI SPESA	PIANO DEI CONTI ECONOMICO					
	RESPONSABILE DI SERVIZIO	Cod. Bilancio tuel 267					
264500	Spese per la promozione e la prevenzione di attività rivolte ai giovani e ai minori in difficoltà STRADIOTTO ass.soc. Paola (7)(SERVIZI SOCIALI)	1.03.02.15.000	20.987,84	previsione di competenza	145.000,00	145.000,00	145.000,00
	STRADIOTTO ass.soc. Paola (7)(SERVIZI SOCIALI)	2.1.2.01.13.999		di cui già impegnato *	0,00	0,00	0,00
	STRADIOTTO ass.soc. Paola (7)(SERVIZI SOCIALI)	1.10.04.03		di cui fondo pluriennale vincolato	0,00	0,00	0,00
				previsione di cassa	165.987,84		
Totale Macroaggregato 103			72.911,11	previsione di competenza	426.000,00	428.000,00	430.000,00
				di cui già impegnato *	0,00	0,00	0,00
				di cui fondo pluriennale vincolato	0,00	0,00	0,00
				previsione di cassa	498.911,11		
Macroaggregato 104 Trasferimenti correnti							
198800	Sostegno economico a utenti per pagamento tributi sui rifiuti STRADIOTTO ass.soc. Paola (7)(SERVIZI SOCIALI)	1.04.02.02.000	1.149,16	previsione di competenza	4.800,00	4.800,00	4.800,00
	STRADIOTTO ass.soc. Paola (7)(SERVIZI SOCIALI)	2.3.1.02.02.999		di cui già impegnato *	0,00	0,00	0,00
	STRADIOTTO ass.soc. Paola (7)(SERVIZI SOCIALI)	1.09.05.05		di cui fondo pluriennale vincolato	0,00	0,00	0,00
				previsione di cassa	5.949,16		
269500	Interventi di primo ricovero per gli sfrattati e i senza tetto STRADIOTTO ass.soc. Paola (7)(SERVIZI SOCIALI)	1.04.02.02.000	0,00	previsione di competenza	516,00	516,00	516,00
	STRADIOTTO ass.soc. Paola (7)(SERVIZI SOCIALI)	2.3.1.02.02.999		di cui già impegnato *	0,00	0,00	0,00
	STRADIOTTO ass.soc. Paola (7)(SERVIZI SOCIALI)	1.10.04.05		di cui fondo pluriennale vincolato	0,00	0,00	0,00
				previsione di cassa	516,00		
275500	Interventi a favore di emigranti - L.R. n. 2/2003 (cap E 17000) STRADIOTTO ass.soc. Paola (7)(SERVIZI SOCIALI)	1.04.02.02.000	0,00	previsione di competenza	5.000,00	5.000,00	5.000,00
	STRADIOTTO ass.soc. Paola (7)(SERVIZI SOCIALI)	2.3.1.02.02.999		di cui già impegnato *	0,00	0,00	0,00
	STRADIOTTO ass.soc. Paola (7)(SERVIZI SOCIALI)	1.10.04.05		di cui fondo pluriennale vincolato	0,00	0,00	0,00
				previsione di cassa	5.000,00		
Totale Macroaggregato 104			1.149,16	previsione di competenza	10.316,00	10.316,00	10.316,00
				di cui già impegnato *	0,00	0,00	0,00
				di cui fondo pluriennale vincolato	0,00	0,00	0,00
				previsione di cassa	11.465,16		
Totale Titolo 1			74.060,27	previsione di competenza	436.316,00	438.316,00	440.316,00
				di cui già impegnato *	0,00	0,00	0,00
				di cui fondo pluriennale vincolato	0,00	0,00	0,00
				previsione di cassa	510.376,27		



BILANCIO DI PREVISIONE - CAPITOLI

COMUNE DI MARTELLAGO

SPESE

Esercizio: 2014

CAPITOLO	DENOMINAZIONE	PIANO DEI CONTI FINANZIARIO	RESIDUI PRESUNTI AL TERMINE DELL'ESERCIZIO PRECEDENTE QUELLO CUI SI RIFERISCE IL BILANCIO		PREVISIONI ANNO 2014	PREVISIONI ANNO 2015	PREVISIONI ANNO 2016
	RESPONSABILE DI SPESA	PIANO DEI CONTI ECONOMICO					
	RESPONSABILE DI SERVIZIO	Cod. Bilancio tuel 267					
Totale Programma 4			74.060,27	previsione di competenza	436.316,00	438.316,00	440.316,00
				<i>di cui già impegnato *</i>	0,00	0,00	0,00
				<i>di cui fondo pluriennale vincolato</i>	0,00	0,00	0,00
				previsione di cassa	510.376,27		
Programma 5 Interventi per le famiglie							
Titolo 1 Spese correnti							
Macroaggregato 104 Trasferimenti correnti							
263600	Progetti mirati di intervento a favore della domiciliarietà in situazioni straordinarie (cap. E 16100) STRADIOTTO ass.soc. Paola (7)(SERVIZI SOCIALI) STRADIOTTO ass.soc. Paola (7)(SERVIZI SOCIALI)	1.04.02.02.000 2.3.1.02.02.999 1.10.04.05	0,00	previsione di competenza	20.000,00	20.000,00	20.000,00
				<i>di cui già impegnato *</i>	0,00	0,00	0,00
				<i>di cui fondo pluriennale vincolato</i>	0,00	0,00	0,00
				previsione di cassa	20.000,00		
270400	Interventi a favore dell'emergenza sociale e delle famiglie monoparentali (Cap. E 16200) STRADIOTTO ass.soc. Paola (7)(SERVIZI SOCIALI) STRADIOTTO ass.soc. Paola (7)(SERVIZI SOCIALI)	1.04.02.02.000 2.3.1.02.02.999 1.10.04.05	0,00	previsione di competenza	72.000,00	72.000,00	72.000,00
				<i>di cui già impegnato *</i>	0,00	0,00	0,00
				<i>di cui fondo pluriennale vincolato</i>	0,00	0,00	0,00
				previsione di cassa	72.000,00		
270500	Interventi a favore dei disabili sensoriali ai sensi della L.R. n. 19/1996 e della L.R. n. 11/2001, minori illegittimi e richiedenti agevolazioni di viaggio STRADIOTTO ass.soc. Paola (7)(SERVIZI SOCIALI) STRADIOTTO ass.soc. Paola (7)(SERVIZI SOCIALI)	1.04.01.02.000 2.3.1.01.02.002 1.10.01.05	200,00	previsione di competenza	250,00	300,00	300,00
				<i>di cui già impegnato *</i>	0,00	0,00	0,00
				<i>di cui fondo pluriennale vincolato</i>	0,00	0,00	0,00
				previsione di cassa	450,00		
272500	Minimo Vitale e contributi agli indigenti STRADIOTTO ass.soc. Paola (7)(SERVIZI SOCIALI) STRADIOTTO ass.soc. Paola (7)(SERVIZI SOCIALI)	1.04.02.02.000 2.3.1.02.02.999 1.10.04.05	8.712,65	previsione di competenza	100.000,00	100.000,00	100.000,00
				<i>di cui già impegnato *</i>	0,00	0,00	0,00
				<i>di cui fondo pluriennale vincolato</i>	0,00	0,00	0,00
				previsione di cassa	108.712,65		
278500	Contributi a privati per spese sociali - L.R. n. 8/1986 (cap E 15000) STRADIOTTO ass.soc. Paola (7)(SERVIZI SOCIALI) STRADIOTTO ass.soc. Paola (7)(SERVIZI SOCIALI)	1.04.02.02.000 2.3.1.02.02.999 1.10.04.05	0,00	previsione di competenza	5.000,00	5.000,00	5.000,00
				<i>di cui già impegnato *</i>	0,00	0,00	0,00
				<i>di cui fondo pluriennale vincolato</i>	0,00	0,00	0,00
				previsione di cassa	5.000,00		



BILANCIO DI PREVISIONE - CAPITOLI

COMUNE DI MARTELLAGO

SPESE

Esercizio: 2014

CAPITOLO	DENOMINAZIONE	PIANO DEI CONTI FINANZIARIO	RESIDUI PRESUNTI AL TERMINE DELL'ESERCIZIO PRECEDENTE QUELLO CUI SI RIFERISCE IL BILANCIO		PREVISIONI ANNO 2014	PREVISIONI ANNO 2015	PREVISIONI ANNO 2016
	RESPONSABILE DI SPESA	PIANO DEI CONTI ECONOMICO					
	RESPONSABILE DI SERVIZIO	Cod. Bilancio tuel 267					
278800	Iniziative a favore di famiglie numerose (cap. E 19400) STRADIOTTO ass.soc. Paola (7)(SERVIZI SOCIALI) STRADIOTTO ass.soc. Paola (7)(SERVIZI SOCIALI)	1.04.02.02.000 2.3.1.02.02.999 1.10.04.05	0,00	previsione di competenza di cui già impegnato * di cui fondo pluriennale vincolato previsione di cassa	15.000,00 0,00 0,00 15.000,00	15.000,00 0,00 0,00	15.000,00 0,00 0,00
Totale Macroaggregato 104			8.912,65	previsione di competenza di cui già impegnato * di cui fondo pluriennale vincolato previsione di cassa	212.250,00 0,00 0,00 221.162,65	212.300,00 0,00 0,00	212.300,00 0,00 0,00
Totale Titolo 1			8.912,65	previsione di competenza di cui già impegnato * di cui fondo pluriennale vincolato previsione di cassa	212.250,00 0,00 0,00 221.162,65	212.300,00 0,00 0,00	212.300,00 0,00 0,00
Totale Programma 5			8.912,65	previsione di competenza di cui già impegnato * di cui fondo pluriennale vincolato previsione di cassa	212.250,00 0,00 0,00 221.162,65	212.300,00 0,00 0,00	212.300,00 0,00 0,00
Programma 6 Interventi per il diritto alla casa							
Titolo 1 Spese correnti							
Macroaggregato 104 Trasferimenti correnti							
270000	Contributi economici per pagamento affitto (cap. E 22100) STRADIOTTO ass.soc. Paola (7)(SERVIZI SOCIALI) STRADIOTTO ass.soc. Paola (7)(SERVIZI SOCIALI)	1.04.02.02.000 2.3.1.02.02.999 1.10.04.05	0,00	previsione di competenza di cui già impegnato * di cui fondo pluriennale vincolato previsione di cassa	2.000,00 0,00 0,00 2.000,00	2.000,00 0,00 0,00	2.000,00 0,00 0,00
278000	Contributi a favore dei cittadini per il sostegno all'accesso alle abitazioni in locazione (cap E 20500) STRADIOTTO ass.soc. Paola (7)(SERVIZI SOCIALI) STRADIOTTO ass.soc. Paola (7)(SERVIZI SOCIALI)	1.04.02.02.000 2.3.1.02.02.999 1.10.04.05	0,00	previsione di competenza di cui già impegnato * di cui fondo pluriennale vincolato previsione di cassa	70.000,00 0,00 0,00 70.000,00	70.000,00 0,00 0,00	70.000,00 0,00 0,00



BILANCIO DI PREVISIONE - CAPITOLI

COMUNE DI MARTELLAGO

SPESE

Esercizio: 2014

CAPITOLO	DENOMINAZIONE	PIANO DEI CONTI FINANZIARIO	RESIDUI PRESUNTI AL TERMINE DELL'ESERCIZIO PRECEDENTE QUELLO CUI SI RIFERISCE IL BILANCIO		PREVISIONI ANNO 2014	PREVISIONI ANNO 2015	PREVISIONI ANNO 2016
	RESPONSABILE DI SPESA	PIANO DEI CONTI ECONOMICO					
	RESPONSABILE DI SERVIZIO	Cod. Bilancio tuel 267					
Totale Macroaggregato 104			0,00	previsione di competenza	72.000,00	72.000,00	72.000,00
				<i>di cui già impegnato *</i>	0,00	0,00	0,00
				<i>di cui fondo pluriennale vincolato</i>	0,00	0,00	0,00
				previsione di cassa	72.000,00		
Totale Titolo 1			0,00	previsione di competenza	72.000,00	72.000,00	72.000,00
				<i>di cui già impegnato *</i>	0,00	0,00	0,00
				<i>di cui fondo pluriennale vincolato</i>	0,00	0,00	0,00
				previsione di cassa	72.000,00		
Totale Programma 6			0,00	previsione di competenza	72.000,00	72.000,00	72.000,00
				<i>di cui già impegnato *</i>	0,00	0,00	0,00
				<i>di cui fondo pluriennale vincolato</i>	0,00	0,00	0,00
				previsione di cassa	72.000,00		
Programma 7 Programmazione e governo della rete dei servizi sociosanitari e sociali							
Titolo 1 Spese correnti							
Macroaggregato 101 Redditi da lavoro dipendente							
250500	Stipendi - servizi sociali	1.01.01.01.000	0,00	previsione di competenza	109.168,34	109.168,34	109.168,34
	SCROCCARO Rag. Annalisa (10)(RISORSE UMANE)	2.1.4.01.01.001		<i>di cui già impegnato *</i>	0,00	0,00	0,00
	SCROCCARO Rag. Annalisa (10)(RISORSE UMANE)	1.10.04.01		<i>di cui fondo pluriennale vincolato</i>	0,00	0,00	0,00
				previsione di cassa	109.168,34		
250504	Assegni familiari - servizi sociali	1.01.02.02.000	0,00	previsione di competenza	1.092,00	1.092,00	1.092,00
	SCROCCARO Rag. Annalisa (10)(RISORSE UMANE)	2.1.4.03.01.001		<i>di cui già impegnato *</i>	0,00	0,00	0,00
	SCROCCARO Rag. Annalisa (10)(RISORSE UMANE)	1.10.04.01		<i>di cui fondo pluriennale vincolato</i>	0,00	0,00	0,00
				previsione di cassa	1.092,00		
251500	Oneri su stipendi a carico del Comune - servizi sociali	1.01.02.01.000	0,00	previsione di competenza	30.215,82	30.215,82	30.215,82
	SCROCCARO Rag. Annalisa (10)(RISORSE UMANE)	2.1.4.02.01.001		<i>di cui già impegnato *</i>	0,00	0,00	0,00
	SCROCCARO Rag. Annalisa (10)(RISORSE UMANE)	1.10.04.01		<i>di cui fondo pluriennale vincolato</i>	0,00	0,00	0,00
				previsione di cassa	30.215,82		
Totale Macroaggregato 101			0,00	previsione di competenza	140.476,16	140.476,16	140.476,16
				<i>di cui già impegnato *</i>	0,00	0,00	0,00
				<i>di cui fondo pluriennale vincolato</i>	0,00	0,00	0,00
				previsione di cassa	140.476,16		



BILANCIO DI PREVISIONE - CAPITOLI

COMUNE DI MARTELLAGO

SPESE

Esercizio: 2014

CAPITOLO	DENOMINAZIONE	PIANO DEI CONTI FINANZIARIO	RESIDUI PRESUNTI AL TERMINE DELL'ESERCIZIO PRECEDENTE QUELLO CUI SI RIFERISCE IL BILANCIO		PREVISIONI ANNO 2014	PREVISIONI ANNO 2015	PREVISIONI ANNO 2016
	RESPONSABILE DI SPESA	PIANO DEI CONTI ECONOMICO					
	RESPONSABILE DI SERVIZIO	Cod. Bilancio tuel 267					
Macroaggregato 103 Acquisto di beni e servizi							
4206	Altri beni di consumo - servizi sociali	1.03.01.02.000	0,00	previsione di competenza	2.000,00	10.000,00	10.000,00
	SCROCCARO Rag. Annalisa (16)(ECONOMATO)			di cui già impegnato *	0,00	0,00	0,00
	SCROCCARO Rag. Annalisa (16)(ECONOMATO)	1.10.04.02		di cui fondo pluriennale vincolato	0,00	0,00	0,00
				previsione di cassa	2.000,00		
244511	Manutenzione ordinaria e riparazioni - servizi sociali	1.03.02.09.000	0,00	previsione di competenza	0,00	0,00	0,00
	CALLEGHER ing. Fabio (12)(MANUTENZIONE DEL PATRIMONIO)	2.1.2.01.07.008		di cui già impegnato *	0,00	0,00	0,00
	CALLEGHER ing. Fabio (12)(MANUTENZIONE DEL PATRIMONIO)	1.10.04.03		di cui fondo pluriennale vincolato	0,00	0,00	0,00
				previsione di cassa	0,00		
258512	Manutenzioni hardware e software - servizio Servizi Sociali	1.03.02.19.000	0,00	previsione di competenza	0,00	0,00	0,00
	RANZA dr. Giorgio (15)(C.E.D.)			di cui già impegnato *	0,00	0,00	0,00
	RANZA dr. Giorgio (15)(C.E.D.)	1.10.04.03		di cui fondo pluriennale vincolato	0,00	0,00	0,00
				previsione di cassa	0,00		
261500	Incarichi professionali per prestazioni di servizi - servizio servizi sociali	1.03.02.11.000	4.546,35	previsione di competenza	2.000,00	2.000,00	2.000,00
	STRADIOTTO ass.soc. Paola (7)(SERVIZI SOCIALI)	2.1.2.01.09.999		di cui già impegnato *	0,00	0,00	0,00
	STRADIOTTO ass.soc. Paola (7)(SERVIZI SOCIALI)	1.10.04.03		di cui fondo pluriennale vincolato	0,00	0,00	0,00
				previsione di cassa	6.546,35		
Totale Macroaggregato 103			4.546,35	previsione di competenza	4.000,00	12.000,00	12.000,00
				di cui già impegnato *	0,00	0,00	0,00
				di cui fondo pluriennale vincolato	0,00	0,00	0,00
				previsione di cassa	8.546,35		
Macroaggregato 104 Trasferimenti correnti							
277500	Contributi all'Azienda ULSS 13 - L.R. n. 55/1982	1.04.01.02.000	0,00	previsione di competenza	445.000,00	450.000,00	455.000,00
	STRADIOTTO ass.soc. Paola (7)(SERVIZI SOCIALI)	2.3.1.01.02.011		di cui già impegnato *	0,00	0,00	0,00
	STRADIOTTO ass.soc. Paola (7)(SERVIZI SOCIALI)	1.10.04.05		di cui fondo pluriennale vincolato	0,00	0,00	0,00
				previsione di cassa	445.000,00		



BILANCIO DI PREVISIONE - CAPITOLI

COMUNE DI MARTELLAGO

SPESE

Esercizio: 2014

CAPITOLO	DENOMINAZIONE	PIANO DEI CONTI FINANZIARIO	RESIDUI PRESUNTI AL TERMINE DELL'ESERCIZIO PRECEDENTE QUELLO CUI SI RIFERISCE IL BILANCIO		PREVISIONI ANNO 2014	PREVISIONI ANNO 2015	PREVISIONI ANNO 2016	
	RESPONSABILE DI SPESA	PIANO DEI CONTI ECONOMICO						
	RESPONSABILE DI SERVIZIO	Cod. Bilancio tuel 267						
Totale Macroaggregato 104				0,00	previsione di competenza	445.000,00	450.000,00	455.000,00
					<i>di cui già impegnato *</i>	0,00	0,00	0,00
					<i>di cui fondo pluriennale vincolato</i>	0,00	0,00	0,00
					previsione di cassa	445.000,00		
Macroaggregato 109 Rimborsi e poste correttive delle entrate								
279500	Rimborso entrate e proventi diversi - servizio servizi sociali	1.09.99.04.000	0,00	previsione di competenza	500,00	550,00	500,00	
	STRADIOTTO ass.soc. Paola (7)(SERVIZI SOCIALI)	2.1.9.99.08.004		<i>di cui già impegnato *</i>	0,00	0,00	0,00	
	STRADIOTTO ass.soc. Paola (7)(SERVIZI SOCIALI)	1.10.04.05		<i>di cui fondo pluriennale vincolato</i>	0,00	0,00	0,00	
					previsione di cassa	500,00		
Totale Macroaggregato 109				0,00	previsione di competenza	500,00	550,00	500,00
					<i>di cui già impegnato *</i>	0,00	0,00	0,00
					<i>di cui fondo pluriennale vincolato</i>	0,00	0,00	0,00
					previsione di cassa	500,00		
Macroaggregato 110 Altre spese correnti								
285500	Ammortamenti di esercizio - servizio servizi sociali	1.10.01.99.000	0,00	previsione di competenza	0,00	0,00	0,00	
	SCROCCARO Rag. Annalisa (16)(ECONOMATO)	1.10.04.09		<i>di cui già impegnato *</i>	0,00	0,00	0,00	
	SCROCCARO Rag. Annalisa (16)(ECONOMATO)			<i>di cui fondo pluriennale vincolato</i>	0,00	0,00	0,00	
					previsione di cassa	0,00		
Totale Macroaggregato 110				0,00	previsione di competenza	0,00	0,00	0,00
					<i>di cui già impegnato *</i>	0,00	0,00	0,00
					<i>di cui fondo pluriennale vincolato</i>	0,00	0,00	0,00
					previsione di cassa	0,00		
Totale Titolo 1				4.546,35	previsione di competenza	589.976,16	603.026,16	607.976,16
					<i>di cui già impegnato *</i>	0,00	0,00	0,00
					<i>di cui fondo pluriennale vincolato</i>	0,00	0,00	0,00
					previsione di cassa	594.522,51		
Totale Programma 7				4.546,35	previsione di competenza	589.976,16	603.026,16	607.976,16
					<i>di cui già impegnato *</i>	0,00	0,00	0,00
					<i>di cui fondo pluriennale vincolato</i>	0,00	0,00	0,00
					previsione di cassa	594.522,51		
Programma 8 Cooperazione e associazionismo								



BILANCIO DI PREVISIONE - CAPITOLI

COMUNE DI MARTELLAGO

SPESE

Esercizio: 2014

CAPITOLO	DENOMINAZIONE	PIANO DEI CONTI FINANZIARIO	RESIDUI PRESUNTI AL TERMINE DELL'ESERCIZIO PRECEDENTE QUELLO CUI SI RIFERISCE IL BILANCIO		PREVISIONI ANNO 2014	PREVISIONI ANNO 2015	PREVISIONI ANNO 2016
	RESPONSABILE DI SPESA	PIANO DEI CONTI ECONOMICO					
	RESPONSABILE DI SERVIZIO	Cod. Bilancio tuel 267					
Titolo 1 Spese correnti							
Macroaggregato 104 Trasferimenti correnti							
276500	Contributi ad istituzioni ed associazioni per servizi sociali STRADIOTTO ass.soc. Paola (7)(SERVIZI SOCIALI) STRADIOTTO ass.soc. Paola (7)(SERVIZI SOCIALI)	1.04.04.01.000 2.3.1.04.01.001 1.10.04.05	3.637,00	previsione di competenza di cui già impegnato * di cui fondo pluriennale vincolato previsione di cassa	5.000,00 0,00 0,00 8.637,00	5.000,00 0,00 0,00	5.000,00 0,00 0,00
276600	Contributi ad associazioni per l'espletamento di attività di volontariato rivolte ad anziani, disabili e minori STRADIOTTO ass.soc. Paola (7)(SERVIZI SOCIALI) STRADIOTTO ass.soc. Paola (7)(SERVIZI SOCIALI)	1.04.04.01.000 2.3.1.04.01.001 1.10.04.05	0,00	previsione di competenza di cui già impegnato * di cui fondo pluriennale vincolato previsione di cassa	18.600,00 0,00 0,00 18.600,00	19.000,00 0,00 0,00	20.000,00 0,00 0,00
276601	Contributi ad associazioni con finalità di decoro ambientale CALLEGHER ing. Fabio (12)(MANUTENZIONE DEL PATRIMONIO) CALLEGHER ing. Fabio (12)(MANUTENZIONE DEL PATRIMONIO)	1.04.04.01.000 2.3.1.04.01.001 1.10.04.05	0,00	previsione di competenza di cui già impegnato * di cui fondo pluriennale vincolato previsione di cassa	45.600,00 0,00 0,00 45.600,00	46.000,00 0,00 0,00	46.000,00 0,00 0,00
276602	Contributi ad associazioni per la sicurezza stradale CITTADIN dr. Michele (6)(POLIZIA LOCALE) CITTADIN dr. Michele (6)(POLIZIA LOCALE)	1.04.04.01.000 2.3.1.04.01.001 1.10.04.05	0,00	previsione di competenza di cui già impegnato * di cui fondo pluriennale vincolato previsione di cassa	15.800,00 0,00 0,00 15.800,00	15.800,00 0,00 0,00	15.800,00 0,00 0,00
Totale Macroaggregato 104			3.637,00	previsione di competenza di cui già impegnato * di cui fondo pluriennale vincolato previsione di cassa	85.000,00 0,00 0,00 88.637,00	85.800,00 0,00 0,00	86.800,00 0,00 0,00
Totale Titolo 1			3.637,00	previsione di competenza di cui già impegnato * di cui fondo pluriennale vincolato previsione di cassa	85.000,00 0,00 0,00 88.637,00	85.800,00 0,00 0,00	86.800,00 0,00 0,00



BILANCIO DI PREVISIONE - CAPITOLI

COMUNE DI MARTELLAGO

SPESE

Esercizio: 2014

CAPITOLO	DENOMINAZIONE	PIANO DEI CONTI FINANZIARIO	RESIDUI PRESUNTI AL TERMINE DELL'ESERCIZIO PRECEDENTE QUELLO CUI SI RIFERISCE IL BILANCIO		PREVISIONI ANNO 2014	PREVISIONI ANNO 2015	PREVISIONI ANNO 2016
	RESPONSABILE DI SPESA	PIANO DEI CONTI ECONOMICO					
	RESPONSABILE DI SERVIZIO	Cod. Bilancio tuel 267					
Totale Programma 8			3.637,00	previsione di competenza	85.000,00	85.800,00	86.800,00
				<i>di cui già impegnato *</i>	0,00	0,00	0,00
				<i>di cui fondo pluriennale vincolato</i>	0,00	0,00	0,00
				previsione di cassa	88.637,00		
Programma 9 Servizio necroscopico e cimiteriale							
Titolo 1 Spese correnti							
Macroaggregato 103 Acquisto di beni e servizi							
77500	Cremazione e trasporto salme	1.03.02.99.000	0,00	previsione di competenza	500,00	500,00	500,00
	<i>PATTARO dott.ssa Sonia (5)(ANAGRAFE, STATO CIVILE, STATISTICA, ELETTORALE E LEVA)</i>	2.1.2.01.99.999		<i>di cui già impegnato *</i>	0,00	0,00	0,00
	<i>PATTARO dott.ssa Sonia (5)(ANAGRAFE, STATO CIVILE, STATISTICA, ELETTORALE E LEVA)</i>	1.10.05.03		<i>di cui fondo pluriennale vincolato</i>	0,00	0,00	0,00
				previsione di cassa	500,00		
216500	Gestione dei cimiteri (S.D.I.)	1.03.02.09.000	5.293,75	previsione di competenza	64.000,00	66.500,00	70.000,00
	<i>CALLEGHER ing. Fabio (12)(MANUTENZIONE DEL PATRIMONIO)</i>	2.1.2.01.07.008		<i>di cui già impegnato *</i>	0,00	0,00	0,00
	<i>CALLEGHER ing. Fabio (12)(MANUTENZIONE DEL PATRIMONIO)</i>	1.10.05.03		<i>di cui fondo pluriennale vincolato</i>	0,00	0,00	0,00
				previsione di cassa	69.293,75		
216501	Esumazioni ed estumulazioni nei cimiteri	1.03.02.09.000	0,00	previsione di competenza	98.000,00	98.000,00	0,00
	<i>CALLEGHER ing. Fabio (12)(MANUTENZIONE DEL PATRIMONIO)</i>	2.1.2.01.07.008		<i>di cui già impegnato *</i>	0,00	0,00	0,00
	<i>CALLEGHER ing. Fabio (12)(MANUTENZIONE DEL PATRIMONIO)</i>	1.10.05.03		<i>di cui fondo pluriennale vincolato</i>	0,00	0,00	0,00
				previsione di cassa	98.000,00		
286000	Somministrazioni di acqua, energia elettrica e gas, spese telefoniche e varie - servizio cimiteriale	1.03.02.05.000	1.820,60	previsione di competenza	8.300,00	8.500,00	8.800,00
	<i>CALLEGHER ing. Fabio (12)(MANUTENZIONE DEL PATRIMONIO)</i>	2.1.2.01.07.008		<i>di cui già impegnato *</i>	0,00	0,00	0,00
	<i>CALLEGHER ing. Fabio (12)(MANUTENZIONE DEL PATRIMONIO)</i>	1.10.05.03		<i>di cui fondo pluriennale vincolato</i>	0,00	0,00	0,00
				previsione di cassa	10.120,60		
286001	Servizi ausiliari per il funzionamento dell'ente - servizio cimiteriale	1.03.02.13.000	0,00	previsione di competenza	0,00	0,00	0,00
	<i>CALLEGHER ing. Fabio (12)(MANUTENZIONE DEL PATRIMONIO)</i>	2.1.2.01.07.008		<i>di cui già impegnato *</i>	0,00	0,00	0,00
	<i>CALLEGHER ing. Fabio (12)(MANUTENZIONE DEL PATRIMONIO)</i>	1.10.05.03		<i>di cui fondo pluriennale vincolato</i>	0,00	0,00	0,00
				previsione di cassa	0,00		



BILANCIO DI PREVISIONE - CAPITOLI

COMUNE DI MARTELLAGO

SPESE

Esercizio: 2014

CAPITOLO	DENOMINAZIONE	PIANO DEI CONTI FINANZIARIO	RESIDUI PRESUNTI AL TERMINE DELL'ESERCIZIO PRECEDENTE QUELLO CUI SI RIFERISCE IL BILANCIO		PREVISIONI ANNO 2014	PREVISIONI ANNO 2015	PREVISIONI ANNO 2016	
	RESPONSABILE DI SPESA	PIANO DEI CONTI ECONOMICO						
	RESPONSABILE DI SERVIZIO	Cod. Bilancio tuel 267						
Totale Macroaggregato 103				7.114,35	previsione di competenza	170.800,00	173.500,00	79.300,00
					<i>di cui già impegnato *</i>	0,00	0,00	0,00
					<i>di cui fondo pluriennale vincolato</i>	0,00	0,00	0,00
					previsione di cassa	177.914,35		
Macroaggregato 109 Rimborsi e poste correttive delle entrate								
80500	Rimborso proventi concessioni loculi - servizio anagrafe, stato civile, statistica, elettorale e leva	1.09.99.04.000 2.1.9.99.08.004	0,00	previsione di competenza	2.500,00	2.000,00	2.000,00	
	<i>PATTARO dott.ssa Sonia (5)(ANAGRAFE, STATO CIVILE, STATISTICA, ELETTORALE E LEVA)</i>	1.01.07.05		<i>di cui già impegnato *</i>	0,00	0,00	0,00	
	<i>PATTARO dott.ssa Sonia (5)(ANAGRAFE, STATO CIVILE, STATISTICA, ELETTORALE E LEVA)</i>			<i>di cui fondo pluriennale vincolato</i>	0,00	0,00	0,00	
				previsione di cassa	2.500,00			
Totale Macroaggregato 109				0,00	previsione di competenza	2.500,00	2.000,00	2.000,00
					<i>di cui già impegnato *</i>	0,00	0,00	0,00
					<i>di cui fondo pluriennale vincolato</i>	0,00	0,00	0,00
					previsione di cassa	2.500,00		
Totale Titolo 1				7.114,35	previsione di competenza	173.300,00	175.500,00	81.300,00
					<i>di cui già impegnato *</i>	0,00	0,00	0,00
					<i>di cui fondo pluriennale vincolato</i>	0,00	0,00	0,00
					previsione di cassa	180.414,35		
Titolo 2 Spese in conto capitale								
Macroaggregato 202 Investimenti fissi lordi e acquisto di terreni								
353502	Realizzazione nuovo campo di inumazione nel Cimitero di Maerne	2.02.01.09.000	0,00	previsione di competenza	130.000,00	130.000,00	0,00	
	<i>CALLEGHER ing. Fabio (3)(LAVORI PUBBLICI ED ESPROPRI)</i>	2.10.05.01		<i>di cui già impegnato *</i>	0,00	0,00	0,00	
	<i>CALLEGHER ing. Fabio (3)(LAVORI PUBBLICI ED ESPROPRI)</i>			<i>di cui fondo pluriennale vincolato</i>	130.000,00	0,00	0,00	
				previsione di cassa	0,00			
363510	Realizzazione nuovo campo di inumazione a Martellago - OPERA 3/2013	2.02.01.09.000	130.000,00	previsione di competenza	130.000,00	0,00	0,00	
	<i>CALLEGHER ing. Fabio (3)(LAVORI PUBBLICI ED ESPROPRI)</i>	2.10.05.01		<i>di cui già impegnato *</i>	130.000,00	0,00	0,00	
	<i>CALLEGHER ing. Fabio (3)(LAVORI PUBBLICI ED ESPROPRI)</i>			<i>di cui fondo pluriennale vincolato</i>	0,00	0,00	0,00	
				previsione di cassa	60.000,00			



BILANCIO DI PREVISIONE - CAPITOLI

COMUNE DI MARTELLAGO

SPESE

Esercizio: 2014

CAPITOLO	DENOMINAZIONE	PIANO DEI CONTI FINANZIARIO	RESIDUI PRESUNTI AL TERMINE DELL'ESERCIZIO PRECEDENTE QUELLO CUI SI RIFERISCE IL BILANCIO		PREVISIONI ANNO 2014	PREVISIONI ANNO 2015	PREVISIONI ANNO 2016
	RESPONSABILE DI SPESA	PIANO DEI CONTI ECONOMICO					
	RESPONSABILE DI SERVIZIO	Cod. Bilancio tuel 267					
Totale Macroaggregato 202			130.000,00	previsione di competenza	260.000,00	130.000,00	0,00
				<i>di cui già impegnato *</i>	130.000,00	0,00	0,00
				<i>di cui fondo pluriennale vincolato</i>	130.000,00	0,00	0,00
				previsione di cassa	60.000,00		
Totale Titolo 2			130.000,00	previsione di competenza	260.000,00	130.000,00	0,00
				<i>di cui già impegnato *</i>	130.000,00	0,00	0,00
				<i>di cui fondo pluriennale vincolato</i>	130.000,00	0,00	0,00
				previsione di cassa	60.000,00		
Totale Programma 9			137.114,35	previsione di competenza	433.300,00	305.500,00	81.300,00
				<i>di cui già impegnato *</i>	130.000,00	0,00	0,00
				<i>di cui fondo pluriennale vincolato</i>	130.000,00	0,00	0,00
				previsione di cassa	240.414,35		
Totale Missione 12			403.680,29	previsione di competenza	2.647.297,16	2.537.197,16	2.324.947,16
				<i>di cui già impegnato *</i>	130.000,00	0,00	0,00
				<i>di cui fondo pluriennale vincolato</i>	130.000,00	0,00	0,00
				previsione di cassa	2.720.977,45		



BILANCIO DI PREVISIONE - CAPITOLI

COMUNE DI MARTELLAGO

SPESE

Esercizio: 2014

CAPITOLO	DENOMINAZIONE	PIANO DEI CONTI FINANZIARIO	RESIDUI PRESUNTI AL TERMINE DELL'ESERCIZIO PRECEDENTE QUELLO CUI SI RIFERISCE IL BILANCIO		PREVISIONI ANNO 2014	PREVISIONI ANNO 2015	PREVISIONI ANNO 2016
	RESPONSABILE DI SPESA	PIANO DEI CONTI ECONOMICO					
	RESPONSABILE DI SERVIZIO	Cod. Bilancio tuel 267					

Missione 14 Sviluppo economico e competitività**Programma 1 Industria PMI e Artigianato****Titolo 1 Spese correnti****Macroaggregato 103 Acquisto di beni e servizi**

293700	Compenso ai componenti esperti della commissione di concorso per l'assegnazione di autorizzazioni di noleggio con conducente ROSSATO arch. Nadia (14)(COMMERCIO, ATTIVITA' PRODUTTIVE) ROSSATO arch. Nadia (14)(COMMERCIO, ATTIVITA' PRODUTTIVE)	1.03.02.99.000 2.1.2.01.99.005 1.11.05.03	0,00	previsione di competenza di cui già impegnato * di cui fondo pluriennale vincolato previsione di cassa	0,00 0,00 0,00 0,00	0,00 0,00 0,00 0,00	0,00 0,00 0,00 0,00
293701	Compenso al segretario della commissione di concorso per l'assegnazione di autorizzazioni di noleggio con conducente - stipendi ROSSATO arch. Nadia (14)(COMMERCIO, ATTIVITA' PRODUTTIVE) ROSSATO arch. Nadia (14)(COMMERCIO, ATTIVITA' PRODUTTIVE)	1.03.02.99.000 2.1.2.01.99.005 1.11.05.01	0,00	previsione di competenza di cui già impegnato * di cui fondo pluriennale vincolato previsione di cassa	0,00 0,00 0,00 0,00	0,00 0,00 0,00 0,00	0,00 0,00 0,00 0,00
293702	Compenso al segretario della commissione di concorso per l'assegnazione di autorizzazioni di noleggio con conducente - oneri su stipendi ROSSATO arch. Nadia (14)(COMMERCIO, ATTIVITA' PRODUTTIVE) ROSSATO arch. Nadia (14)(COMMERCIO, ATTIVITA' PRODUTTIVE)	1.03.02.99.000 2.1.2.01.99.005 1.11.05.01	0,00	previsione di competenza di cui già impegnato * di cui fondo pluriennale vincolato previsione di cassa	0,00 0,00 0,00 0,00	0,00 0,00 0,00 0,00	0,00 0,00 0,00 0,00

Totale Macroaggregato 103

0,00	previsione di competenza di cui già impegnato * di cui fondo pluriennale vincolato previsione di cassa	0,00 0,00 0,00 0,00	0,00 0,00 0,00 0,00	0,00 0,00 0,00 0,00
------	---	------------------------------	------------------------------	------------------------------

Totale Titolo 1

0,00	previsione di competenza di cui già impegnato * di cui fondo pluriennale vincolato previsione di cassa	0,00 0,00 0,00 0,00	0,00 0,00 0,00 0,00	0,00 0,00 0,00 0,00
------	---	------------------------------	------------------------------	------------------------------

Totale Programma 1

0,00	previsione di competenza di cui già impegnato * di cui fondo pluriennale vincolato previsione di cassa	0,00 0,00 0,00 0,00	0,00 0,00 0,00 0,00	0,00 0,00 0,00 0,00
------	---	------------------------------	------------------------------	------------------------------



BILANCIO DI PREVISIONE - CAPITOLI

COMUNE DI MARTELLAGO

SPESE

Esercizio: 2014

CAPITOLO	DENOMINAZIONE	PIANO DEI CONTI FINANZIARIO	RESIDUI PRESUNTI AL TERMINE DELL'ESERCIZIO PRECEDENTE QUELLO CUI SI RIFERISCE IL BILANCIO		PREVISIONI ANNO 2014	PREVISIONI ANNO 2015	PREVISIONI ANNO 2016	
	RESPONSABILE DI SPESA	PIANO DEI CONTI ECONOMICO						
	RESPONSABILE DI SERVIZIO	Cod. Bilancio tuel 267						
Programma 2 Commercio - reti distributive - tutela dei consumatori								
Titolo 1 Spese correnti								
Macroaggregato 101 Redditi da lavoro dipendente								
286500	Stipendi - servizio commercio, attività produttive SCROCCARO Rag. Annalisa (10)(RISORSE UMANE)	1.01.01.01.000 2.1.4.01.01.001 1.11.05.01	0,00	previsione di competenza di cui già impegnato * di cui fondo pluriennale vincolato previsione di cassa	24.502,23 0,00 0,00 24.502,23	24.502,23 0,00 0,00	24.502,23 0,00 0,00	
287500	Oneri su stipendi a carico del Comune - servizio commercio, attività produttive SCROCCARO Rag. Annalisa (10)(RISORSE UMANE)	1.01.02.01.000 2.1.4.02.01.001 1.11.05.01	0,00	previsione di competenza di cui già impegnato * di cui fondo pluriennale vincolato previsione di cassa	6.537,65 0,00 0,00 6.537,65	6.537,65 0,00 0,00	6.537,65 0,00 0,00	
298000	Predisposizione piani commerciali - art. 92 D. Lgs. n. 163/2006 - servizio commercio, attività produttive - stipendi ROSSATO arch. Nadia (14)(COMMERCIO, ATTIVITA' PRODUTTIVE)	1.01.01.01.000 2.1.4.01.01.002 1.11.05.01	790,00	previsione di competenza di cui già impegnato * di cui fondo pluriennale vincolato previsione di cassa	790,00 790,00 0,00 790,00	0,00 0,00 0,00	0,00 0,00 0,00	
298001	Predisposizione piani commerciali - art. 92 D. Lgs. n. 163/2006 - servizio commercio, attività produttive - oneri su stipendi ROSSATO arch. Nadia (14)(COMMERCIO, ATTIVITA' PRODUTTIVE)	1.01.02.01.000 1.11.05.01	206,19	previsione di competenza di cui già impegnato * di cui fondo pluriennale vincolato previsione di cassa	206,19 206,19 0,00 206,19	0,00 0,00 0,00	0,00 0,00 0,00	
Totale Macroaggregato 101				996,19	previsione di competenza di cui già impegnato * di cui fondo pluriennale vincolato previsione di cassa	32.036,07 996,19 0,00 32.036,07	31.039,88 0,00 0,00	31.039,88 0,00 0,00
Macroaggregato 103 Acquisto di beni e servizi								
97601	Sanzioni amministrative pecuniarie L. 689/81 - spese per riscossione coattiva ROSSATO arch. Nadia (14)(COMMERCIO, ATTIVITA' PRODUTTIVE)	1.03.02.16.000 2.1.2.01.14.999 1.11.05.03	0,00	previsione di competenza di cui già impegnato * di cui fondo pluriennale vincolato previsione di cassa	100,00 0,00 0,00 100,00	100,00 0,00 0,00	100,00 0,00 0,00	



BILANCIO DI PREVISIONE - CAPITOLI

COMUNE DI MARTELLAGO

SPESE

Esercizio: 2014

CAPITOLO	DENOMINAZIONE	PIANO DEI CONTI FINANZIARIO	RESIDUI PRESUNTI AL TERMINE DELL'ESERCIZIO PRECEDENTE QUELLO CUI SI RIFERISCE IL BILANCIO		PREVISIONI ANNO 2014	PREVISIONI ANNO 2015	PREVISIONI ANNO 2016
	RESPONSABILE DI SPESA	PIANO DEI CONTI ECONOMICO					
	RESPONSABILE DI SERVIZIO	Cod. Bilancio tuel 267					
	<i>ATTIVITA' PRODUTTIVE)</i>						
291512	Manutenzioni hardware e software - servizio Commercio, attività produttive <i>RANZA dr. Giorgio (15)(C.E.D.)</i>	1.03.02.19.000	0,00	previsione di competenza	0,00	0,00	0,00
				<i>di cui già impegnato *</i>	0,00	0,00	0,00
	<i>RANZA dr. Giorgio (15)(C.E.D.)</i>	1.11.05.03		<i>di cui fondo pluriennale vincolato</i>	0,00	0,00	0,00
				previsione di cassa	0,00		
292500	Promozione delle attività produttive - prestazione di servizi <i>ROSSATO arch. Nadia (14)(COMMERCIO, ATTIVITA' PRODUTTIVE)</i>	1.03.02.99.000	3.000,00	previsione di competenza	10.000,00	10.000,00	10.000,00
	<i>ROSSATO arch. Nadia (14)(COMMERCIO, ATTIVITA' PRODUTTIVE)</i>	2.1.2.01.99.999		<i>di cui già impegnato *</i>	0,00	0,00	0,00
		1.11.05.03		<i>di cui fondo pluriennale vincolato</i>	0,00	0,00	0,00
				previsione di cassa	13.000,00		
293000	Incarichi professionali per prestazioni di servizi - servizio commercio, attività produttive <i>ROSSATO arch. Nadia (14)(COMMERCIO, ATTIVITA' PRODUTTIVE)</i>	1.03.02.11.000	4.200,00	previsione di competenza	3.780,00	0,00	0,00
	<i>ROSSATO arch. Nadia (14)(COMMERCIO, ATTIVITA' PRODUTTIVE)</i>	2.1.2.01.09.999		<i>di cui già impegnato *</i>	3.780,00	0,00	0,00
		1.11.05.03		<i>di cui fondo pluriennale vincolato</i>	0,00	0,00	0,00
				previsione di cassa	4.200,00		
293600	Somministrazioni di acqua, energia elettrica e prestazioni di servizi varie - mercati <i>CALLEGHER ing. Fabio (12)(MANUTENZIONE DEL PATRIMONIO)</i>	1.03.02.05.000	281,01	previsione di competenza	200,00	210,00	220,00
	<i>CALLEGHER ing. Fabio (12)(MANUTENZIONE DEL PATRIMONIO)</i>	1.11.02.03		<i>di cui già impegnato *</i>	0,00	0,00	0,00
				<i>di cui fondo pluriennale vincolato</i>	0,00	0,00	0,00
				previsione di cassa	481,01		
293601	Servizi ausiliari per il funzionamento dell'ente - mercati <i>CALLEGHER ing. Fabio (12)(MANUTENZIONE DEL PATRIMONIO)</i>	1.03.02.13.000	0,00	previsione di competenza	0,00	0,00	0,00
	<i>CALLEGHER ing. Fabio (12)(MANUTENZIONE DEL PATRIMONIO)</i>	1.11.02.03		<i>di cui già impegnato *</i>	0,00	0,00	0,00
				<i>di cui fondo pluriennale vincolato</i>	0,00	0,00	0,00
				previsione di cassa	0,00		
298200	Compenso ai componenti della commissione comunale di collaudo di impianti di carburante ex art. 17 L.R. n. 33/1988 <i>ROSSATO arch. Nadia (14)(COMMERCIO, ATTIVITA' PRODUTTIVE)</i>	1.03.02.99.000	0,00	previsione di competenza	600,00	600,00	600,00
	<i>ROSSATO arch. Nadia (14)(COMMERCIO, ATTIVITA' PRODUTTIVE)</i>	2.1.2.01.99.005		<i>di cui già impegnato *</i>	0,00	0,00	0,00
		1.11.05.03		<i>di cui fondo pluriennale vincolato</i>	0,00	0,00	0,00
				previsione di cassa	600,00		



BILANCIO DI PREVISIONE - CAPITOLI

COMUNE DI MARTELLAGO

SPESE

Esercizio: 2014

CAPITOLO	DENOMINAZIONE	PIANO DEI CONTI FINANZIARIO	RESIDUI PRESUNTI AL TERMINE DELL'ESERCIZIO PRECEDENTE QUELLO CUI SI RIFERISCE IL BILANCIO		PREVISIONI ANNO 2014	PREVISIONI ANNO 2015	PREVISIONI ANNO 2016
	RESPONSABILE DI SPESA	PIANO DEI CONTI ECONOMICO					
	RESPONSABILE DI SERVIZIO	Cod. Bilancio tuel 267					
Totale Macroaggregato 103			7.481,01	previsione di competenza	14.680,00	10.910,00	10.920,00
				<i>di cui già impegnato *</i>	3.780,00	0,00	0,00
				<i>di cui fondo pluriennale vincolato</i>	0,00	0,00	0,00
				previsione di cassa	18.381,01		
Macroaggregato 104 Trasferimenti correnti							
97600	Sanzioni amministrative pecuniarie L. 689/81 - trasferimento alla Regione Veneto	1.04.01.02.000	333,33	previsione di competenza	700,00	700,00	700,00
	ROSSATO arch. Nadia (14)(COMMERCIO, ATTIVITA' PRODUTTIVE)	2.3.1.01.02.001		<i>di cui già impegnato *</i>	0,00	0,00	0,00
	ROSSATO arch. Nadia (14)(COMMERCIO, ATTIVITA' PRODUTTIVE)	1.11.05.05		<i>di cui fondo pluriennale vincolato</i>	0,00	0,00	0,00
				previsione di cassa	1.033,33		
Totale Macroaggregato 104			333,33	previsione di competenza	700,00	700,00	700,00
				<i>di cui già impegnato *</i>	0,00	0,00	0,00
				<i>di cui fondo pluriennale vincolato</i>	0,00	0,00	0,00
				previsione di cassa	1.033,33		
Macroaggregato 109 Rimborsi e poste correttive delle entrate							
298500	Rimborso entrate e proventi diversi - servizio commercio, attività produttive	1.09.99.05.000	0,00	previsione di competenza	0,00	0,00	0,00
	ROSSATO arch. Nadia (14)(COMMERCIO, ATTIVITA' PRODUTTIVE)	2.1.9.99.08.005		<i>di cui già impegnato *</i>	0,00	0,00	0,00
	ROSSATO arch. Nadia (14)(COMMERCIO, ATTIVITA' PRODUTTIVE)	1.11.05.05		<i>di cui fondo pluriennale vincolato</i>	0,00	0,00	0,00
				previsione di cassa	0,00		
Totale Macroaggregato 109			0,00	previsione di competenza	0,00	0,00	0,00
				<i>di cui già impegnato *</i>	0,00	0,00	0,00
				<i>di cui fondo pluriennale vincolato</i>	0,00	0,00	0,00
				previsione di cassa	0,00		
Macroaggregato 110 Altre spese correnti							
300500	Ammortamenti di esercizio - servizio commercio, attività produttive	1.10.01.99.000	0,00	previsione di competenza	0,00	0,00	0,00
	SCROCCARO Rag. Annalisa (16)(ECONOMATO)	1.11.05.09		<i>di cui già impegnato *</i>	0,00	0,00	0,00
	SCROCCARO Rag. Annalisa (16)(ECONOMATO)			<i>di cui fondo pluriennale vincolato</i>	0,00	0,00	0,00
				previsione di cassa	0,00		



BILANCIO DI PREVISIONE - CAPITOLI

COMUNE DI MARTELLAGO

SPESE

Esercizio: 2014

CAPITOLO	DENOMINAZIONE	PIANO DEI CONTI FINANZIARIO	RESIDUI PRESUNTI AL TERMINE DELL'ESERCIZIO PRECEDENTE QUELLO CUI SI RIFERISCE IL BILANCIO		PREVISIONI ANNO 2014	PREVISIONI ANNO 2015	PREVISIONI ANNO 2016	
	RESPONSABILE DI SPESA	PIANO DEI CONTI ECONOMICO						
	RESPONSABILE DI SERVIZIO	Cod. Bilancio tuel 267						
Totale Macroaggregato 110				0,00	previsione di competenza	0,00	0,00	0,00
					<i>di cui già impegnato *</i>	0,00	0,00	0,00
					<i>di cui fondo pluriennale vincolato</i>	0,00	0,00	0,00
					previsione di cassa	0,00		
Totale Titolo 1				8.810,53	previsione di competenza	47.416,07	42.649,88	42.659,88
					<i>di cui già impegnato *</i>	4.776,19	0,00	0,00
					<i>di cui fondo pluriennale vincolato</i>	0,00	0,00	0,00
					previsione di cassa	51.450,41		
Totale Programma 2				8.810,53	previsione di competenza	47.416,07	42.649,88	42.659,88
					<i>di cui già impegnato *</i>	4.776,19	0,00	0,00
					<i>di cui fondo pluriennale vincolato</i>	0,00	0,00	0,00
					previsione di cassa	51.450,41		
Programma 4 Reti e altri servizi di pubblica utilità								
Titolo 1 Spese correnti								
Macroaggregato 101 Redditi da lavoro dipendente								
258504	Stipendi - servizio SUAP	1.01.01.01.000	0,00	previsione di competenza	28.662,76	28.662,76	28.662,76	
	SCROCCARO Rag. Annalisa (10)(RISORSE UMANE)	2.1.4.01.01.001		<i>di cui già impegnato *</i>	0,00	0,00	0,00	
	SCROCCARO Rag. Annalisa (10)(RISORSE UMANE)	1.01.06.01		<i>di cui fondo pluriennale vincolato</i>	0,00	0,00	0,00	
				previsione di cassa	28.662,76			
258507	Oneri su stipendi a carico del Comune - servizio SUAP	1.01.02.01.000	0,00	previsione di competenza	7.645,57	7.645,57	7.645,57	
	SCROCCARO Rag. Annalisa (10)(RISORSE UMANE)	2.1.4.02.01.001		<i>di cui già impegnato *</i>	0,00	0,00	0,00	
	SCROCCARO Rag. Annalisa (10)(RISORSE UMANE)	1.01.06.01		<i>di cui fondo pluriennale vincolato</i>	0,00	0,00	0,00	
				previsione di cassa	7.645,57			
Totale Macroaggregato 101				0,00	previsione di competenza	36.308,33	36.308,33	36.308,33
					<i>di cui già impegnato *</i>	0,00	0,00	0,00
					<i>di cui fondo pluriennale vincolato</i>	0,00	0,00	0,00
					previsione di cassa	36.308,33		
Macroaggregato 103 Acquisto di beni e servizi								



BILANCIO DI PREVISIONE - CAPITOLI

COMUNE DI MARTELLAGO

SPESE

Esercizio: 2014

CAPITOLO	DENOMINAZIONE	PIANO DEI CONTI FINANZIARIO	RESIDUI PRESUNTI AL TERMINE DELL'ESERCIZIO PRECEDENTE QUELLO CUI SI RIFERISCE IL BILANCIO		PREVISIONI ANNO 2014	PREVISIONI ANNO 2015	PREVISIONI ANNO 2016
	RESPONSABILE DI SPESA	PIANO DEI CONTI ECONOMICO					
	RESPONSABILE DI SERVIZIO	Cod. Bilancio tuel 267					
26502	Quote di associazioni	1.03.02.99.000	0,00	previsione di competenza	0,00	0,00	0,00
	ROSSATO arch. Nadia (14)(COMMERCIO, ATTIVITA' PRODUTTIVE)			di cui già impegnato *	0,00	0,00	0,00
	ROSSATO arch. Nadia (14)(COMMERCIO, ATTIVITA' PRODUTTIVE)	1.11.05.03		di cui fondo pluriennale vincolato	0,00	0,00	0,00
				previsione di cassa	0,00		
291612	Manutenzioni hardware e software - servizio SUAP	1.03.02.19.000	0,00	previsione di competenza	500,00	500,00	500,00
	RANZA dr. Giorgio (15)(C.E.D.)			di cui già impegnato *	0,00	0,00	0,00
	RANZA dr. Giorgio (15)(C.E.D.)	1.01.06.03		di cui fondo pluriennale vincolato	0,00	0,00	0,00
				previsione di cassa	500,00		
417501	Prestazioni di servizi - SUAP	1.03.02.05.000	0,00	previsione di competenza	0,00	0,00	0,00
	ROSSATO arch. Nadia (21)(SUAP)	2.1.2.01.05.999		di cui già impegnato *	0,00	0,00	0,00
	ROSSATO arch. Nadia (21)(SUAP)	1.01.06.03		di cui fondo pluriennale vincolato	0,00	0,00	0,00
				previsione di cassa	0,00		
Totale Macroaggregato 103			0,00	previsione di competenza	500,00	500,00	500,00
				di cui già impegnato *	0,00	0,00	0,00
				di cui fondo pluriennale vincolato	0,00	0,00	0,00
				previsione di cassa	500,00		
Macroaggregato 107 Interessi passivi							
299500	Interessi passivi per mutui ed indebitamenti patrimoniali - macello pubblico	1.07.05.04.000	0,00	previsione di competenza	698,96	308,74	0,00
	SCROCCARO Rag. Annalisa (2)(CONTABILITA')			di cui già impegnato *	0,00	0,00	0,00
	SCROCCARO Rag. Annalisa (2)(CONTABILITA')	1.11.03.06		di cui fondo pluriennale vincolato	0,00	0,00	0,00
				previsione di cassa	698,96		
Totale Macroaggregato 107			0,00	previsione di competenza	698,96	308,74	0,00
				di cui già impegnato *	0,00	0,00	0,00
				di cui fondo pluriennale vincolato	0,00	0,00	0,00
				previsione di cassa	698,96		
Totale Titolo 1			0,00	previsione di competenza	37.507,29	37.117,07	36.808,33
				di cui già impegnato *	0,00	0,00	0,00
				di cui fondo pluriennale vincolato	0,00	0,00	0,00
				previsione di cassa	37.507,29		



BILANCIO DI PREVISIONE - CAPITOLI

COMUNE DI MARTELLAGO

SPESE

Esercizio: 2014

CAPITOLO	DENOMINAZIONE	PIANO DEI CONTI FINANZIARIO	RESIDUI PRESUNTI AL TERMINE DELL'ESERCIZIO PRECEDENTE QUELLO CUI SI RIFERISCE IL BILANCIO		PREVISIONI ANNO 2014	PREVISIONI ANNO 2015	PREVISIONI ANNO 2016
	RESPONSABILE DI SPESA	PIANO DEI CONTI ECONOMICO					
	RESPONSABILE DI SERVIZIO	Cod. Bilancio tuel 267					
Totale Programma 4			0,00	previsione di competenza	37.507,29	37.117,07	36.808,33
				<i>di cui già impegnato *</i>	0,00	0,00	0,00
				<i>di cui fondo pluriennale vincolato</i>	0,00	0,00	0,00
				previsione di cassa	37.507,29		
Totale Missione 14			8.810,53	previsione di competenza	84.923,36	79.766,95	79.468,21
				<i>di cui già impegnato *</i>	4.776,19	0,00	0,00
				<i>di cui fondo pluriennale vincolato</i>	0,00	0,00	0,00
				previsione di cassa	88.957,70		



BILANCIO DI PREVISIONE - CAPITOLI

COMUNE DI MARTELLAGO

SPESE

Esercizio: 2014

CAPITOLO	DENOMINAZIONE	PIANO DEI CONTI FINANZIARIO	RESIDUI PRESUNTI AL TERMINE DELL'ESERCIZIO PRECEDENTE QUELLO CUI SI RIFERISCE IL BILANCIO		PREVISIONI ANNO 2014	PREVISIONI ANNO 2015	PREVISIONI ANNO 2016
	RESPONSABILE DI SPESA	PIANO DEI CONTI ECONOMICO					
	RESPONSABILE DI SERVIZIO	Cod. Bilancio tuel 267					

Missione 15 Politiche per il lavoro e la formazione professionale**Programma 3 Sostegno all'occupazione****Titolo 1 Spese correnti****Macroaggregato 104 Trasferimenti correnti**

263800	Trasferimenti correnti a imprese per interventi assistenziali vari	1.04.03.99.000	0,00	previsione di competenza	0,00	0,00	0,00
	STRADIOTTO ass.soc. Paola (7)(SERVIZI SOCIALI)	1.10.04.05		di cui già impegnato *	0,00	0,00	0,00
	STRADIOTTO ass.soc. Paola (7)(SERVIZI SOCIALI)			di cui fondo pluriennale vincolato	0,00	0,00	0,00
				previsione di cassa	0,00		

Totale Macroaggregato 104

0,00	previsione di competenza	0,00	0,00	0,00
	di cui già impegnato *	0,00	0,00	0,00
	di cui fondo pluriennale vincolato	0,00	0,00	0,00
	previsione di cassa	0,00		

Totale Titolo 1

0,00	previsione di competenza	0,00	0,00	0,00
	di cui già impegnato *	0,00	0,00	0,00
	di cui fondo pluriennale vincolato	0,00	0,00	0,00
	previsione di cassa	0,00		

Totale Programma 3

0,00	previsione di competenza	0,00	0,00	0,00
	di cui già impegnato *	0,00	0,00	0,00
	di cui fondo pluriennale vincolato	0,00	0,00	0,00
	previsione di cassa	0,00		

Totale Missione 15

0,00	previsione di competenza	0,00	0,00	0,00
	di cui già impegnato *	0,00	0,00	0,00
	di cui fondo pluriennale vincolato	0,00	0,00	0,00
	previsione di cassa	0,00		



BILANCIO DI PREVISIONE - CAPITOLI

COMUNE DI MARTELLAGO

SPESE

Esercizio: 2014

CAPITOLO	DENOMINAZIONE	PIANO DEI CONTI FINANZIARIO	RESIDUI PRESUNTI AL TERMINE DELL'ESERCIZIO PRECEDENTE QUELLO CUI SI RIFERISCE IL BILANCIO		PREVISIONI ANNO 2014	PREVISIONI ANNO 2015	PREVISIONI ANNO 2016
	RESPONSABILE DI SPESA	PIANO DEI CONTI ECONOMICO					
	RESPONSABILE DI SERVIZIO	Cod. Bilancio tuel 267					

Missione 16 Agricoltura, politiche agroalimentari e pesca**Programma 1 Sviluppo del settore agricolo e del sistema agroalimentare****Titolo 1 Spese correnti****Macroaggregato 104 Trasferimenti correnti**

297500	Contributi per progetti in materia di agricoltura ecocompatibile RESIDUI PASSIVI	1.04.01.02.000	300,00	previsione di competenza	0,00	0,00	0,00
	ROSSATO arch. Nadia (14)(COMMERCIO, ATTIVITA' PRODUTTIVE)	2.3.1.01.02.002		di cui già impegnato *	0,00	0,00	0,00
	ROSSATO arch. Nadia (14)(COMMERCIO, ATTIVITA' PRODUTTIVE)	1.11.07.05		di cui fondo pluriennale vincolato	0,00	0,00	0,00
				previsione di cassa	300,00		

Totale Macroaggregato 104

300,00	previsione di competenza	0,00	0,00	0,00
	di cui già impegnato *	0,00	0,00	0,00
	di cui fondo pluriennale vincolato	0,00	0,00	0,00
	previsione di cassa	300,00		

Totale Titolo 1

300,00	previsione di competenza	0,00	0,00	0,00
	di cui già impegnato *	0,00	0,00	0,00
	di cui fondo pluriennale vincolato	0,00	0,00	0,00
	previsione di cassa	300,00		

Totale Programma 1

300,00	previsione di competenza	0,00	0,00	0,00
	di cui già impegnato *	0,00	0,00	0,00
	di cui fondo pluriennale vincolato	0,00	0,00	0,00
	previsione di cassa	300,00		

Totale Missione 16

300,00	previsione di competenza	0,00	0,00	0,00
	di cui già impegnato *	0,00	0,00	0,00
	di cui fondo pluriennale vincolato	0,00	0,00	0,00
	previsione di cassa	300,00		



BILANCIO DI PREVISIONE - CAPITOLI

COMUNE DI MARTELLAGO

SPESE

Esercizio: 2014

CAPITOLO	DENOMINAZIONE	PIANO DEI CONTI FINANZIARIO	RESIDUI PRESUNTI AL TERMINE DELL'ESERCIZIO PRECEDENTE QUELLO CUI SI RIFERISCE IL BILANCIO		PREVISIONI ANNO 2014	PREVISIONI ANNO 2015	PREVISIONI ANNO 2016
	RESPONSABILE DI SPESA	PIANO DEI CONTI ECONOMICO					
	RESPONSABILE DI SERVIZIO	Cod. Bilancio tuel 267					

Missione 20 Fondi e accantonamenti**Programma 1 Fondo di riserva****Titolo 1 Spese correnti****Macroaggregato 110 Altre spese correnti**

50000	Fondo di riserva	1.10.01.01.000	0,00	previsione di competenza	0,00	0,00	0,00
	SCROCCARO Rag. Annalisa (2)(CONTABILITA')			di cui già impegnato *	0,00	0,00	0,00
	SCROCCARO Rag. Annalisa (2)(CONTABILITA')	1.01.08.11		di cui fondo pluriennale vincolato	0,00	0,00	0,00
				previsione di cassa	0,00		

Totale Macroaggregato 110

0,00	previsione di competenza	0,00	0,00	0,00
	di cui già impegnato *	0,00	0,00	0,00
	di cui fondo pluriennale vincolato	0,00	0,00	0,00
	previsione di cassa	0,00		

Totale Titolo 1

0,00	previsione di competenza	0,00	0,00	0,00
	di cui già impegnato *	0,00	0,00	0,00
	di cui fondo pluriennale vincolato	0,00	0,00	0,00
	previsione di cassa	0,00		

Totale Programma 1

0,00	previsione di competenza	0,00	0,00	0,00
	di cui già impegnato *	0,00	0,00	0,00
	di cui fondo pluriennale vincolato	0,00	0,00	0,00
	previsione di cassa	0,00		

Programma 2 Fondo crediti di dubbia esigibilità**Titolo 1 Spese correnti****Macroaggregato 110 Altre spese correnti**

50701	Fondo crediti dubbia esigibilità	1.10.01.03.000	0,00	previsione di competenza	471.517,88	500.000,00	500.000,00
	SCROCCARO Rag. Annalisa (2)(CONTABILITA')			di cui già impegnato *	0,00	0,00	0,00
	SCROCCARO Rag. Annalisa (2)(CONTABILITA')	1.01.08.10		di cui fondo pluriennale vincolato	0,00	0,00	0,00
				previsione di cassa	471.517,88		

50702	Fondo crediti dubbia esigibilità	1.10.01.03.000	0,00	previsione di competenza	0,00	0,00	0,00
	SCROCCARO Rag. Annalisa (2)(CONTABILITA')			di cui già impegnato *	0,00	0,00	0,00
	SCROCCARO Rag. Annalisa (2)(CONTABILITA')	1.01.08.10		di cui fondo pluriennale vincolato	0,00	0,00	0,00
				previsione di cassa	0,00		



BILANCIO DI PREVISIONE - CAPITOLI

COMUNE DI MARTELLAGO

SPESE

Esercizio: 2014

CAPITOLO	DENOMINAZIONE	PIANO DEI CONTI FINANZIARIO	RESIDUI PRESUNTI AL TERMINE DELL'ESERCIZIO PRECEDENTE QUELLO CUI SI RIFERISCE IL BILANCIO		PREVISIONI ANNO 2014	PREVISIONI ANNO 2015	PREVISIONI ANNO 2016	
	RESPONSABILE DI SPESA	PIANO DEI CONTI ECONOMICO						
	RESPONSABILE DI SERVIZIO	Cod. Bilancio tuel 267						
Totale Macroaggregato 110				0,00	previsione di competenza	471.517,88	500.000,00	500.000,00
					<i>di cui già impegnato *</i>	0,00	0,00	0,00
					<i>di cui fondo pluriennale vincolato</i>	0,00	0,00	0,00
					previsione di cassa	471.517,88		
Totale Titolo 1				0,00	previsione di competenza	471.517,88	500.000,00	500.000,00
					<i>di cui già impegnato *</i>	0,00	0,00	0,00
					<i>di cui fondo pluriennale vincolato</i>	0,00	0,00	0,00
					previsione di cassa	471.517,88		
Totale Programma 2				0,00	previsione di competenza	471.517,88	500.000,00	500.000,00
					<i>di cui già impegnato *</i>	0,00	0,00	0,00
					<i>di cui fondo pluriennale vincolato</i>	0,00	0,00	0,00
					previsione di cassa	471.517,88		
Programma 3 Altri Fondi								
Titolo 1 Spese correnti								
Macroaggregato 110 Altre spese correnti								
50601	Accantonamenti per "Patto di stabilità interno"	1.10.01.99.000	0,00	previsione di competenza	0,00	0,00	0,00	
	SCROCCARO Rag. Annalisa (2)(CONTABILITA')			<i>di cui già impegnato *</i>	0,00	0,00	0,00	
	SCROCCARO Rag. Annalisa (2)(CONTABILITA')	1.01.08.08		<i>di cui fondo pluriennale vincolato</i>	0,00	0,00	0,00	
				previsione di cassa	0,00			
50801	Fondo rischi per perdite partecipate	1.10.01.99.000	0,00	previsione di competenza	0,00	0,00	0,00	
	SCROCCARO Rag. Annalisa (2)(CONTABILITA')			<i>di cui già impegnato *</i>	0,00	0,00	0,00	
	SCROCCARO Rag. Annalisa (2)(CONTABILITA')	1.01.08.08		<i>di cui fondo pluriennale vincolato</i>	0,00	0,00	0,00	
				previsione di cassa	0,00			
Totale Macroaggregato 110				0,00	previsione di competenza	0,00	0,00	0,00
					<i>di cui già impegnato *</i>	0,00	0,00	0,00
					<i>di cui fondo pluriennale vincolato</i>	0,00	0,00	0,00
					previsione di cassa	0,00		
Totale Titolo 1				0,00	previsione di competenza	0,00	0,00	0,00
					<i>di cui già impegnato *</i>	0,00	0,00	0,00
					<i>di cui fondo pluriennale vincolato</i>	0,00	0,00	0,00
					previsione di cassa	0,00		



BILANCIO DI PREVISIONE - CAPITOLI

COMUNE DI MARTELLAGO

SPESE

Esercizio: 2014

CAPITOLO	DENOMINAZIONE	PIANO DEI CONTI FINANZIARIO	RESIDUI PRESUNTI AL TERMINE DELL'ESERCIZIO PRECEDENTE QUELLO CUI SI RIFERISCE IL BILANCIO		PREVISIONI ANNO 2014	PREVISIONI ANNO 2015	PREVISIONI ANNO 2016
	RESPONSABILE DI SPESA	PIANO DEI CONTI ECONOMICO					
	RESPONSABILE DI SERVIZIO	Cod. Bilancio tuel 267					
Totale Programma 3			0,00	previsione di competenza	0,00	0,00	0,00
				<i>di cui già impegnato *</i>	0,00	0,00	0,00
				<i>di cui fondo pluriennale vincolato</i>	0,00	0,00	0,00
				previsione di cassa	0,00		
Totale Missione 20			0,00	previsione di competenza	471.517,88	500.000,00	500.000,00
				<i>di cui già impegnato *</i>	0,00	0,00	0,00
				<i>di cui fondo pluriennale vincolato</i>	0,00	0,00	0,00
				previsione di cassa	471.517,88		



BILANCIO DI PREVISIONE - CAPITOLI

COMUNE DI MARTELLAGO

SPESE

Esercizio: 2014

CAPITOLO	DENOMINAZIONE	PIANO DEI CONTI FINANZIARIO	RESIDUI PRESUNTI AL TERMINE DELL'ESERCIZIO PRECEDENTE QUELLO CUI SI RIFERISCE IL BILANCIO		PREVISIONI ANNO 2014	PREVISIONI ANNO 2015	PREVISIONI ANNO 2016
	RESPONSABILE DI SPESA	PIANO DEI CONTI ECONOMICO					
	RESPONSABILE DI SERVIZIO	Cod. Bilancio tuel 267					

Missione 50 Debito pubblico**Programma 1 Quota interessi ammortamento mutui e prestiti obbligazionari****Titolo 1 Spese correnti****Macroaggregato 107 Interessi passivi**

227500	Interessi passivi per mutui ed indebitamenti patrimoniali - gestione beni demaniali e patrimoniali, cimiteri, fognature, verde pubblico	1.07.05.04.000	0,00	previsione di competenza	12.224,71	15.654,02	8.146,18
				<i>di cui già impegnato *</i>	0,00	0,00	0,00
		1.01.05.06		<i>di cui fondo pluriennale vincolato</i>	0,00	0,00	0,00
	SCROCCARO Rag. Annalisa (2)(CONTABILITA')			previsione di cassa	12.224,71		
	SCROCCARO Rag. Annalisa (2)(CONTABILITA')						

Totale Macroaggregato 107

0,00	previsione di competenza	12.224,71	15.654,02	8.146,18
	<i>di cui già impegnato *</i>	0,00	0,00	0,00
	<i>di cui fondo pluriennale vincolato</i>	0,00	0,00	0,00
	previsione di cassa	12.224,71		

Totale Titolo 1

0,00	previsione di competenza	12.224,71	15.654,02	8.146,18
	<i>di cui già impegnato *</i>	0,00	0,00	0,00
	<i>di cui fondo pluriennale vincolato</i>	0,00	0,00	0,00
	previsione di cassa	12.224,71		

Totale Programma 1

0,00	previsione di competenza	12.224,71	15.654,02	8.146,18
	<i>di cui già impegnato *</i>	0,00	0,00	0,00
	<i>di cui fondo pluriennale vincolato</i>	0,00	0,00	0,00
	previsione di cassa	12.224,71		

Programma 2 Quota capitale ammortamento mutui e prestiti obbligazionari**Titolo 4 Rimborso di prestiti****Macroaggregato 402 Rimborso prestiti a breve termine**

403500	Quote di capitale per ammortamento di mutui per investimenti - Istituti bancari	4.02.01.04.000	0,00	previsione di competenza	188.516,14	188.516,14	0,00
				<i>di cui già impegnato *</i>	0,00	0,00	0,00
		3.01.03.03		<i>di cui fondo pluriennale vincolato</i>	0,00	0,00	0,00
	SCROCCARO Rag. Annalisa (2)(CONTABILITA')			previsione di cassa	188.516,14		
	SCROCCARO Rag. Annalisa (2)(CONTABILITA')						



BILANCIO DI PREVISIONE - CAPITOLI

COMUNE DI MARTELLAGO

SPESE

Esercizio: 2014

CAPITOLO	DENOMINAZIONE	PIANO DEI CONTI FINANZIARIO	RESIDUI PRESUNTI AL TERMINE DELL'ESERCIZIO PRECEDENTE QUELLO CUI SI RIFERISCE IL BILANCIO		PREVISIONI ANNO 2014	PREVISIONI ANNO 2015	PREVISIONI ANNO 2016	
	RESPONSABILE DI SPESA	PIANO DEI CONTI ECONOMICO						
	RESPONSABILE DI SERVIZIO	Cod. Bilancio tuel 267						
Totale Macroaggregato 402				0,00	previsione di competenza	188.516,14	188.516,14	0,00
					<i>di cui già impegnato *</i>	0,00	0,00	0,00
					<i>di cui fondo pluriennale vincolato</i>	0,00	0,00	0,00
					previsione di cassa	188.516,14		
Macroaggregato 403 Rimborso mutui e altri finanziamenti a medio lungo termine								
401500	Quote di capitale per ammortamento di mutui per investimenti - CDDPP SPA	4.03.01.04.000	0,00	previsione di competenza	469.157,95	762.967,76	1.263.080,70	
	SCROCCARO Rag. Annalisa (2)(CONTABILITA')	3.01.03.03		<i>di cui già impegnato *</i>	0,00	0,00	0,00	
	SCROCCARO Rag. Annalisa (2)(CONTABILITA')			<i>di cui fondo pluriennale vincolato</i>	0,00	0,00	0,00	
				previsione di cassa	469.157,95			
401501	Estinzione anticipata mutui CDDPP SPA	4.03.01.04.000	0,00	previsione di competenza	0,00	0,00	0,00	
	SCROCCARO Rag. Annalisa (2)(CONTABILITA')	3.01.03.03		<i>di cui già impegnato *</i>	0,00	0,00	0,00	
	SCROCCARO Rag. Annalisa (2)(CONTABILITA')			<i>di cui fondo pluriennale vincolato</i>	0,00	0,00	0,00	
				previsione di cassa	0,00			
Totale Macroaggregato 403				0,00	previsione di competenza	469.157,95	762.967,76	1.263.080,70
					<i>di cui già impegnato *</i>	0,00	0,00	0,00
					<i>di cui fondo pluriennale vincolato</i>	0,00	0,00	0,00
					previsione di cassa	469.157,95		
Totale Titolo 4				0,00	previsione di competenza	657.674,09	951.483,90	1.263.080,70
					<i>di cui già impegnato *</i>	0,00	0,00	0,00
					<i>di cui fondo pluriennale vincolato</i>	0,00	0,00	0,00
					previsione di cassa	657.674,09		
Totale Programma 2				0,00	previsione di competenza	657.674,09	951.483,90	1.263.080,70
					<i>di cui già impegnato *</i>	0,00	0,00	0,00
					<i>di cui fondo pluriennale vincolato</i>	0,00	0,00	0,00
					previsione di cassa	657.674,09		
Totale Missione 50				0,00	previsione di competenza	669.898,80	967.137,92	1.271.226,88
					<i>di cui già impegnato *</i>	0,00	0,00	0,00
					<i>di cui fondo pluriennale vincolato</i>	0,00	0,00	0,00
					previsione di cassa	669.898,80		



BILANCIO DI PREVISIONE - CAPITOLI

COMUNE DI MARTELLAGO

SPESE

Esercizio: 2014

CAPITOLO	DENOMINAZIONE	PIANO DEI CONTI FINANZIARIO	RESIDUI PRESUNTI AL TERMINE DELL'ESERCIZIO PRECEDENTE QUELLO CUI SI RIFERISCE IL BILANCIO		PREVISIONI ANNO 2014	PREVISIONI ANNO 2015	PREVISIONI ANNO 2016
	RESPONSABILE DI SPESA	PIANO DEI CONTI ECONOMICO					
	RESPONSABILE DI SERVIZIO	Cod. Bilancio tuel 267					

Missione 60 Anticipazioni finanziarie**Programma 1 Restituzione anticipazione di tesoreria****Titolo 5 Chiusura Anticipazioni da istituto tesoriere/cassiere****Macroaggregato 501 Chiusura Anticipazioni ricevute da istituto tesoriere/cassiere**

400500	Rimborso di anticipazioni di tesoreria (cap. E 71000)	5.01.01.01.000	0,00	previsione di competenza	500.000,00	500.000,00	500.000,00
	SCROCCARO Rag. Annalisa (2)(CONTABILITA')			di cui già impegnato *	0,00	0,00	0,00
	SCROCCARO Rag. Annalisa (2)(CONTABILITA')	3.01.03.01		di cui fondo pluriennale vincolato	0,00	0,00	0,00
				previsione di cassa	500.000,00		

Totale Macroaggregato 501

0,00	previsione di competenza	500.000,00	500.000,00	500.000,00
	di cui già impegnato *	0,00	0,00	0,00
	di cui fondo pluriennale vincolato	0,00	0,00	0,00
	previsione di cassa	500.000,00		

Totale Titolo 5

0,00	previsione di competenza	500.000,00	500.000,00	500.000,00
	di cui già impegnato *	0,00	0,00	0,00
	di cui fondo pluriennale vincolato	0,00	0,00	0,00
	previsione di cassa	500.000,00		

Totale Programma 1

0,00	previsione di competenza	500.000,00	500.000,00	500.000,00
	di cui già impegnato *	0,00	0,00	0,00
	di cui fondo pluriennale vincolato	0,00	0,00	0,00
	previsione di cassa	500.000,00		

Totale Missione 60

0,00	previsione di competenza	500.000,00	500.000,00	500.000,00
	di cui già impegnato *	0,00	0,00	0,00
	di cui fondo pluriennale vincolato	0,00	0,00	0,00
	previsione di cassa	500.000,00		



BILANCIO DI PREVISIONE - CAPITOLI

COMUNE DI MARTELLAGO

SPESE

Esercizio: 2014

CAPITOLO	DENOMINAZIONE	PIANO DEI CONTI FINANZIARIO	RESIDUI PRESUNTI AL TERMINE DELL'ESERCIZIO PRECEDENTE QUELLO CUI SI RIFERISCE IL BILANCIO		PREVISIONI ANNO 2014	PREVISIONI ANNO 2015	PREVISIONI ANNO 2016
	RESPONSABILE DI SPESA	PIANO DEI CONTI ECONOMICO					
	RESPONSABILE DI SERVIZIO	Cod. Bilancio tuel 267					

Missione 99 Servizi per conto terzi**Programma 1 Servizi per conto terzi e Partite di giro****Titolo 7 Spese per conto terzi e partite di giro****Macroaggregato 701 Uscite per partite di giro**

404500	Versamento delle ritenute previdenziali ed assistenziali per il personale dipendente (cap. E 115000) RESIDUI PASSIVI SCROCCARO Rag. Annalisa (10)(RISORSE UMANE) SCROCCARO Rag. Annalisa (10)(RISORSE UMANE)	7.01.02.02.000 4.00.00.01	0,00	previsione di competenza <i>di cui già impegnato *</i> <i>di cui fondo pluriennale vincolato</i> previsione di cassa	300.000,00 0,00 0,00 300.000,00	300.000,00 0,00 0,00	300.000,00 0,00 0,00
404501	Versamento addizionale reg. IRPEF - dipendenti ed assimilati (cap. E 115001) SCROCCARO Rag. Annalisa (10)(RISORSE UMANE) SCROCCARO Rag. Annalisa (10)(RISORSE UMANE)	7.01.02.01.000 4.00.00.02	0,00	previsione di competenza <i>di cui già impegnato *</i> <i>di cui fondo pluriennale vincolato</i> previsione di cassa	100.000,00 0,00 0,00 100.000,00	100.000,00 0,00 0,00	100.000,00 0,00 0,00
404504	Versamento addizionale comunale IRPEF - DIPENDENTI E ASSIMILATI (cap. E 115004) SCROCCARO Rag. Annalisa (10)(RISORSE UMANE) SCROCCARO Rag. Annalisa (10)(RISORSE UMANE)	7.01.02.01.000 4.00.00.02	0,00	previsione di competenza <i>di cui già impegnato *</i> <i>di cui fondo pluriennale vincolato</i> previsione di cassa	50.000,00 0,00 0,00 50.000,00	50.000,00 0,00 0,00	50.000,00 0,00 0,00
404507	Versamento addizionale comunale opzionale IRPEF - soggetti diversi (cap. E 116007) RESIDUI PASSIVI SCROCCARO Rag. Annalisa (2)(CONTABILITA') SCROCCARO Rag. Annalisa (2)(CONTABILITA')	7.01.02.01.000 4.00.00.02	0,00	previsione di competenza <i>di cui già impegnato *</i> <i>di cui fondo pluriennale vincolato</i> previsione di cassa	0,00 0,00 0,00 0,00	0,00 0,00 0,00	0,00 0,00 0,00
405500	Versamento ritenute previdenziali, assistenziali ed assicurative - co.co.co. (cap. E 115500) SCROCCARO Rag. Annalisa (10)(RISORSE UMANE) SCROCCARO Rag. Annalisa (10)(RISORSE UMANE)	7.01.03.02.000 4.00.00.01	0,00	previsione di competenza <i>di cui già impegnato *</i> <i>di cui fondo pluriennale vincolato</i> previsione di cassa	20.000,00 0,00 0,00 20.000,00	20.000,00 0,00 0,00	20.000,00 0,00 0,00



BILANCIO DI PREVISIONE - CAPITOLI

COMUNE DI MARTELLAGO

SPESE

Esercizio: 2014

CAPITOLO	DENOMINAZIONE	PIANO DEI CONTI FINANZIARIO	RESIDUI PRESUNTI AL TERMINE DELL'ESERCIZIO PRECEDENTE QUELLO CUI SI RIFERISCE IL BILANCIO		PREVISIONI ANNO 2014	PREVISIONI ANNO 2015	PREVISIONI ANNO 2016
	RESPONSABILE DI SPESA	PIANO DEI CONTI ECONOMICO					
	RESPONSABILE DI SERVIZIO	Cod. Bilancio tuel 267					
405501	Versamento addizionale regionale IRPEF - co.co.co. (cap. E 115501)	7.01.03.01.000	0,00	previsione di competenza	10.000,00	10.000,00	10.000,00
	SCROCCARO Rag. Annalisa (10)(RISORSE UMANE)	4.00.00.02		di cui già impegnato *	0,00	0,00	0,00
	SCROCCARO Rag. Annalisa (10)(RISORSE UMANE)			di cui fondo pluriennale vincolato	0,00	0,00	0,00
				previsione di cassa	10.000,00		
405502	Versamento ritenute IRPEF - co.co.co. (cap. E 115502)	7.01.03.01.000	0,00	previsione di competenza	30.000,00	30.000,00	30.000,00
	SCROCCARO Rag. Annalisa (10)(RISORSE UMANE)	4.00.00.02		di cui già impegnato *	0,00	0,00	0,00
	SCROCCARO Rag. Annalisa (10)(RISORSE UMANE)			di cui fondo pluriennale vincolato	0,00	0,00	0,00
				previsione di cassa	30.000,00		
405503	Versamento addizionale comunale IRPEF - co.co.co. (cap. E 115503)	7.01.03.01.000	0,00	previsione di competenza	10.000,00	10.000,00	10.000,00
	SCROCCARO Rag. Annalisa (10)(RISORSE UMANE)	4.00.00.02		di cui già impegnato *	0,00	0,00	0,00
	SCROCCARO Rag. Annalisa (10)(RISORSE UMANE)			di cui fondo pluriennale vincolato	0,00	0,00	0,00
				previsione di cassa	10.000,00		
405504	Versamento addizionale opzionale comunale IRPEF - co.co.co. (cap. E 115504)	7.01.03.01.000	0,00	previsione di competenza	10.000,00	10.000,00	10.000,00
	SCROCCARO Rag. Annalisa (10)(RISORSE UMANE)	4.00.00.02		di cui già impegnato *	0,00	0,00	0,00
	SCROCCARO Rag. Annalisa (10)(RISORSE UMANE)			di cui fondo pluriennale vincolato	0,00	0,00	0,00
				previsione di cassa	10.000,00		
406500	Versamento ritenute IRPEF - DIPENDENTI E ASSIMILATI (cap. E 115002)	7.01.02.01.000	0,00	previsione di competenza	600.000,00	600.000,00	600.000,00
	SCROCCARO Rag. Annalisa (10)(RISORSE UMANE)	4.00.00.02		di cui già impegnato *	0,00	0,00	0,00
	SCROCCARO Rag. Annalisa (10)(RISORSE UMANE)			di cui fondo pluriennale vincolato	0,00	0,00	0,00
				previsione di cassa	600.000,00		
407500	Versamento ritenute erariali effettuate a soggetti diversi (cap. E 116005)	7.01.03.01.000	2.186,70	previsione di competenza	300.000,00	300.000,00	300.000,00
	SCROCCARO Rag. Annalisa (2)(CONTABILITA')	4.00.00.02		di cui già impegnato *	0,00	0,00	0,00
	SCROCCARO Rag. Annalisa (2)(CONTABILITA')			di cui fondo pluriennale vincolato	0,00	0,00	0,00
				previsione di cassa	302.186,70		



BILANCIO DI PREVISIONE - CAPITOLI

COMUNE DI MARTELLAGO

SPESE

Esercizio: 2014

CAPITOLO	DENOMINAZIONE	PIANO DEI CONTI FINANZIARIO	RESIDUI PRESUNTI AL TERMINE DELL'ESERCIZIO PRECEDENTE QUELLO CUI SI RIFERISCE IL BILANCIO		PREVISIONI ANNO 2014	PREVISIONI ANNO 2015	PREVISIONI ANNO 2016
	RESPONSABILE DI SPESA	PIANO DEI CONTI ECONOMICO					
	RESPONSABILE DI SERVIZIO	Cod. Bilancio tuel 267					
407503	Versamento ritenute previdenziali - soggetti diversi (cap E 116003) <i>SCROCCARO Rag. Annalisa (2)(CONTABILITA')</i>	7.01.03.02.000	0,00	previsione di competenza	50.000,00	50.000,00	50.000,00
	<i>SCROCCARO Rag. Annalisa (2)(CONTABILITA')</i>	4.00.00.01		<i>di cui già impegnato *</i>	0,00	0,00	0,00
	<i>SCROCCARO Rag. Annalisa (2)(CONTABILITA')</i>			<i>di cui fondo pluriennale vincolato</i>	0,00	0,00	0,00
				previsione di cassa	50.000,00		
407504	Versamento addizionale reg. IRPEF - Soggetti diversi (cap. E 116004) <i>SCROCCARO Rag. Annalisa (2)(CONTABILITA')</i>	7.01.03.01.000	0,00	previsione di competenza	100.000,00	100.000,00	100.000,00
	<i>SCROCCARO Rag. Annalisa (2)(CONTABILITA')</i>	4.00.00.02		<i>di cui già impegnato *</i>	0,00	0,00	0,00
	<i>SCROCCARO Rag. Annalisa (2)(CONTABILITA')</i>			<i>di cui fondo pluriennale vincolato</i>	0,00	0,00	0,00
				previsione di cassa	100.000,00		
407600	Versamento ritenute IRPEF applicate ai redditi assimilati a lavoro dipendente (cap E 117600) - RESIDUI PASSIVI <i>SCROCCARO Rag. Annalisa (10)(RISORSE UMANE)</i>	7.01.02.01.000	0,00	previsione di competenza	0,00	0,00	0,00
	<i>SCROCCARO Rag. Annalisa (10)(RISORSE UMANE)</i>	4.00.00.02		<i>di cui già impegnato *</i>	0,00	0,00	0,00
				<i>di cui fondo pluriennale vincolato</i>	0,00	0,00	0,00
				previsione di cassa	0,00		
408500	Versamento di altre ritenute al personale per conto di terzi (cap. E 117000) <i>SCROCCARO Rag. Annalisa (10)(RISORSE UMANE)</i>	7.01.02.99.000	0,00	previsione di competenza	70.000,00	70.000,00	70.000,00
	<i>SCROCCARO Rag. Annalisa (10)(RISORSE UMANE)</i>	4.00.00.03		<i>di cui già impegnato *</i>	0,00	0,00	0,00
				<i>di cui fondo pluriennale vincolato</i>	0,00	0,00	0,00
				previsione di cassa	70.000,00		
413500	Anticipazione del fondo per servizio economato (cap. E 122000) <i>SCROCCARO Rag. Annalisa (16)(ECONOMATO)</i>	7.01.99.03.000	0,00	previsione di competenza	13.000,00	13.000,00	13.000,00
	<i>SCROCCARO Rag. Annalisa (16)(ECONOMATO)</i>	4.00.00.06		<i>di cui già impegnato *</i>	0,00	0,00	0,00
				<i>di cui fondo pluriennale vincolato</i>	0,00	0,00	0,00
				previsione di cassa	13.000,00		
415500	Altre partite di giro (cap. E 123005) <i>SCROCCARO Rag. Annalisa (2)(CONTABILITA')</i>	7.01.99.99.000	2.707,00	previsione di competenza	100.000,00	100.000,00	100.000,00
	<i>SCROCCARO Rag. Annalisa (2)(CONTABILITA')</i>	4.00.00.05		<i>di cui già impegnato *</i>	0,00	0,00	0,00
				<i>di cui fondo pluriennale vincolato</i>	0,00	0,00	0,00
				previsione di cassa	102.707,00		



BILANCIO DI PREVISIONE - CAPITOLI

COMUNE DI MARTELLAGO

SPESE

Esercizio: 2014

CAPITOLO	DENOMINAZIONE	PIANO DEI CONTI FINANZIARIO	RESIDUI PRESUNTI AL TERMINE DELL'ESERCIZIO PRECEDENTE QUELLO CUI SI RIFERISCE IL BILANCIO		PREVISIONI ANNO 2014	PREVISIONI ANNO 2015	PREVISIONI ANNO 2016	
	RESPONSABILE DI SPESA	PIANO DEI CONTI ECONOMICO						
	RESPONSABILE DI SERVIZIO	Cod. Bilancio tuel 267						
Totale Macroaggregato 701				4.893,70	previsione di competenza	1.763.000,00	1.763.000,00	1.763.000,00
					<i>di cui già impegnato *</i>	0,00	0,00	0,00
					<i>di cui fondo pluriennale vincolato</i>	0,00	0,00	0,00
					previsione di cassa	1.767.893,70		
Macroaggregato 702 Uscite per conto terzi								
405800	Riversamento alla Provincia di Venezia addizionale su Tares/Tari SCROCCARO Rag. Annalisa (11)(TRIBUTI ED ENTRATE VARIE)	7.02.05.01.000	70.000,00	previsione di competenza	150.000,00	150.000,00	150.000,00	
				<i>di cui già impegnato *</i>	0,00	0,00	0,00	
		4.00.00.05		<i>di cui fondo pluriennale vincolato</i>	0,00	0,00	0,00	
	SCROCCARO Rag. Annalisa (11)(TRIBUTI ED ENTRATE VARIE)			previsione di cassa	220.000,00			
409500	Restituzione depositi cauzionali (cap. E 121000)	7.02.04.02.000	10.000,00	previsione di competenza	25.823,00	25.823,00	25.823,00	
	SCROCCARO Rag. Annalisa (16)(ECONOMATO)			<i>di cui già impegnato *</i>	0,00	0,00	0,00	
	SCROCCARO Rag. Annalisa (16)(ECONOMATO)	4.00.00.04		<i>di cui fondo pluriennale vincolato</i>	0,00	0,00	0,00	
				previsione di cassa	35.823,00			
410500	Versamento di depositi cauzionali presso terzi (cap. E 118001)	7.02.04.02.000	0,00	previsione di competenza	7.747,00	7.747,00	7.747,00	
	SCROCCARO Rag. Annalisa (16)(ECONOMATO)			<i>di cui già impegnato *</i>	0,00	0,00	0,00	
	SCROCCARO Rag. Annalisa (16)(ECONOMATO)	4.00.00.04		<i>di cui fondo pluriennale vincolato</i>	0,00	0,00	0,00	
				previsione di cassa	7.747,00			
411500	Spese contrattuali (cap E 120000)	7.02.04.02.000	0,00	previsione di competenza	0,00	0,00	0,00	
	RANZA dr. Giorgio (1)(SEGRETERIA, CONTRATTI, GARE E APPALTI)			<i>di cui già impegnato *</i>	0,00	0,00	0,00	
	RANZA dr. Giorgio (1)(SEGRETERIA, CONTRATTI, GARE E APPALTI)	4.00.00.07		<i>di cui fondo pluriennale vincolato</i>	0,00	0,00	0,00	
				previsione di cassa	0,00			
412000	Spese per consultazioni elettorali a carico di altre Amministrazioni (cap E 118500) - RESIDUI PASSIVI	7.02.01.02.000	169,88	previsione di competenza	0,00	0,00	0,00	
	PATTARO dott.ssa Sonia (5)(ANAGRAFE, STATO CIVILE, STATISTICA, ELETTORALE E LEVA)			<i>di cui già impegnato *</i>	0,00	0,00	0,00	
	PATTARO dott.ssa Sonia (5)(ANAGRAFE, STATO CIVILE, STATISTICA, ELETTORALE E LEVA)	4.00.00.05		<i>di cui fondo pluriennale vincolato</i>	0,00	0,00	0,00	
				previsione di cassa	169,88			



BILANCIO DI PREVISIONE - CAPITOLI

COMUNE DI MARTELLAGO

SPESE

Esercizio: 2014

CAPITOLO	DENOMINAZIONE	PIANO DEI CONTI FINANZIARIO	RESIDUI PRESUNTI AL TERMINE DELL'ESERCIZIO PRECEDENTE QUELLO CUI SI RIFERISCE IL BILANCIO		PREVISIONI ANNO 2014	PREVISIONI ANNO 2015	PREVISIONI ANNO 2016
	RESPONSABILE DI SPESA	PIANO DEI CONTI ECONOMICO					
	RESPONSABILE DI SERVIZIO	Cod. Bilancio tuel 267					
412500	Servizi per conto di terzi (cap. E 119000) SCROCCARO Rag. Annalisa (2)(CONTABILITA')	7.02.01.02.000	3.875,65	previsione di competenza	100.000,00	100.000,00	100.000,00
				di cui già impegnato *	0,00	0,00	0,00
	SCROCCARO Rag. Annalisa (2)(CONTABILITA')	4.00.00.05		di cui fondo pluriennale vincolato	0,00	0,00	0,00
				previsione di cassa	103.875,65		
413000	Pagamento all'Ufficio delle Entrate dell'imposta di bollo introitata da privati (cap. E 119500) PATTARO dott.ssa Sonia (5)(ANAGRAFE, STATO CIVILE, STATISTICA, ELETTORALE E LEVA)	7.02.05.01.000	1.447,05	previsione di competenza	50.000,00	50.000,00	50.000,00
				di cui già impegnato *	0,00	0,00	0,00
	PATTARO dott.ssa Sonia (5)(ANAGRAFE, STATO CIVILE, STATISTICA, ELETTORALE E LEVA)	4.00.00.05		di cui fondo pluriennale vincolato	0,00	0,00	0,00
				previsione di cassa	51.447,05		
417500	Riversamento ad altre amministrazioni pubbliche di spese e diritti - SUAP ROSSATO arch. Nadia (21)(SUAP)	7.02.99.99.000	0,00	previsione di competenza	0,00	0,00	0,00
				di cui già impegnato *	0,00	0,00	0,00
	ROSSATO arch. Nadia (21)(SUAP)	4.00.00.05		di cui fondo pluriennale vincolato	0,00	0,00	0,00
				previsione di cassa	0,00		
488800	Polizia Locale in convenzione - acquisto beni e riversamento contributo regionale per conto terzi (cap. E 188800) CITTADIN dr. Michele (6)(POLIZIA LOCALE)	7.02.01.01.000	2.316,38	previsione di competenza	0,00	0,00	0,00
				di cui già impegnato *	0,00	0,00	0,00
	CITTADIN dr. Michele (6)(POLIZIA LOCALE)	4.00.00.05		di cui fondo pluriennale vincolato	0,00	0,00	0,00
				previsione di cassa	2.316,38		
Totale Macroaggregato 702			87.808,96	previsione di competenza	333.570,00	333.570,00	333.570,00
				di cui già impegnato *	0,00	0,00	0,00
				di cui fondo pluriennale vincolato	0,00	0,00	0,00
				previsione di cassa	421.378,96		
Totale Titolo 7			92.702,66	previsione di competenza	2.096.570,00	2.096.570,00	2.096.570,00
				di cui già impegnato *	0,00	0,00	0,00
				di cui fondo pluriennale vincolato	0,00	0,00	0,00
				previsione di cassa	2.189.272,66		
Totale Programma 1			92.702,66	previsione di competenza	2.096.570,00	2.096.570,00	2.096.570,00
				di cui già impegnato *	0,00	0,00	0,00
				di cui fondo pluriennale vincolato	0,00	0,00	0,00
				previsione di cassa	2.189.272,66		



BILANCIO DI PREVISIONE - CAPITOLI

COMUNE DI MARTELLAGO

SPESE

Esercizio: 2014

CAPITOLO	DENOMINAZIONE	PIANO DEI CONTI FINANZIARIO	RESIDUI PRESUNTI AL TERMINE DELL'ESERCIZIO PRECEDENTE QUELLO CUI SI RIFERISCE IL BILANCIO		PREVISIONI ANNO 2014	PREVISIONI ANNO 2015	PREVISIONI ANNO 2016
	RESPONSABILE DI SPESA	PIANO DEI CONTI ECONOMICO					
	RESPONSABILE DI SERVIZIO	Cod. Bilancio tuel 267					
Totale Missione 99			92.702,66	previsione di competenza	2.096.570,00	2.096.570,00	2.096.570,00
				<i>di cui già impegnato *</i>	0,00	0,00	0,00
				<i>di cui fondo pluriennale vincolato</i>	0,00	0,00	0,00
				previsione di cassa	2.189.272,66		
				Disavanzo di amministrazione	0,00	0,00	0,00
Totale Generale delle Spese			4.874.860,68	previsione di competenza	23.749.970,21	26.908.860,79	21.479.101,85
				<i>di cui già impegnato *</i>	1.941.584,15	217.864,58	0,00
				<i>di cui fondo pluriennale vincolato</i>	3.985.000,84	0,00	0,00
				previsione di cassa	20.694.057,63		

Elaborato contabile suddiviso per ciascun SERVIZIO, sia per la parte entrata che per la parte spesa, con il riferimento al relativo responsabile:

Codice Servizio	Descrizione Servizio	Responsabile
1	Segreteria, contratti, gare e appalti	Dott. Giorgio Ranza
2	Contabilità	Rag. Annalisa Scroccaro
3	Lavori pubblici ed espropri	Ing. Fabio Callegher
4	Edilizia privata	Geom. Corò Denis
5	Anagrafe, stato civile, statistica, elettorale e leva	D.ssa Sonia Pattaro
6	Polizia locale	Dott. Michele Cittadin
7	Servizi sociali	Ass. Soc. Paola Stradiotto
8	Ufficio controllo di gestione	Dott. Silvano Longo
9	Pubblica istruzione, cultura, sport e associazioni	Ass. Soc. Paola Stradiotto
10	Risorse umane	Rag. Annalisa Scroccaro
11	Tributi ed entrate varie	Rag. Annalisa Scroccaro
12	Manutenzione del patrimonio	Ing. Fabio Callegher
13	Legale e casa	Dott. Giorgio Ranza
14	Commercio, attività produttive	Arch. Nadia Rossato
15	C.E.D.	Dott. Giorgio Ranza
16	Economato	Rag. Annalisa Scroccaro
17	Patrimonio e ambiente	Ing. Fabio Callegher
18	Urbanistica e S.I.T.	Arch. Nadia Rossato
19	Urp, protocollo, centralino e messi	D.ssa Sonia Pattaro
20	Biblioteca	Ass. Soc. Paola Stradiotto
21	S.U.A.P.	Arch. Nadia Rossato





BILANCIO DI PREVISIONE - CAPITOLI

COMUNE DI MARTELLAGO

ENTRATE

Esercizio: 2014

		PREVISIONI DELL'ANNO A CUI SI RIFERISCE IL BILANCIO
Fondo pluriennale vincolato per spese correnti	previsione di competenza	328.138,88
Fondo pluriennale vincolato per spese in conto capitale	previsione di competenza	1.651.726,96
Utilizzo avanzo di Amministrazione	previsione di competenza	1.624.225,02
- di cui vincolato utilizzato anticipatamente	previsione di competenza	0,00
Fondo di Cassa all'1/1/2014	previsione di cassa	4.844.971,55



BILANCIO DI PREVISIONE - CAPITOLI

COMUNE DI MARTELLAGO

ENTRATE

Esercizio: 2014

Responsabile di Servizio RANZA dr. Giorgio (1)(SEGRETERIA, CONTRATTI, GARE E APPALTI)								
CAPITOLO	DENOMINAZIONE	PIANO DEI CONTI FINANZIARIO	RESIDUI PRESUNTI AL TERMINE DELL'ESERCIZIO PRECEDENTE QUELLO CUI SI RIFERISCE IL BILANCIO			PREVISIONI ANNO 2014	PREVISIONI ANNO 2015	PREVISIONI ANNO 2016
	RESPONSABILE DI ENTRATA	PIANO DEI CONTI ECONOMICO						
	RESPONSABILE DI SERVIZIO	Cod. Bilancio tucl 267						

Titolo 2 Trasferimenti correnti**Tipologia 101 Trasferimenti correnti da Amministrazioni pubbliche****Categoria 2 Trasferimenti correnti da Amministrazioni Locali**

22600	Contributi della Regione Veneto per funzioni trasferite ai sensi della L.R. n. 11/2001	2.01.01.02.000	0,00	previsione di competenza		2.200,00	2.200,00	2.200,00
	RANZA dr. Giorgio (1)(SEGRETERIA, CONTRATTI, GARE E APPALTI)	1.3.1.01.02.001		previsione di cassa		2.200,00		
	RANZA dr. Giorgio (1)(SEGRETERIA, CONTRATTI, GARE E APPALTI)	2.02.0250						
Totale Categoria 2			0,00	previsione di competenza		2.200,00	2.200,00	2.200,00
				previsione di cassa		2.200,00		
Totale Tipologia 101			0,00	previsione di competenza		2.200,00	2.200,00	2.200,00
				previsione di cassa		2.200,00		
Totale Titolo 2			0,00	previsione di competenza		2.200,00	2.200,00	2.200,00
				previsione di cassa		2.200,00		



BILANCIO DI PREVISIONE - CAPITOLI

COMUNE DI MARTELLAGO

ENTRATE

Esercizio: 2014

Responsabile di Servizio RANZA dr. Giorgio (1)(SEGRETERIA, CONTRATTI, GARE E APPALTI)								
CAPITOLO	DENOMINAZIONE	PIANO DEI CONTI FINANZIARIO	RESIDUI PRESUNTI AL TERMINE DELL'ESERCIZIO PRECEDENTE QUELLO CUI SI RIFERISCE IL BILANCIO			PREVISIONI ANNO 2014	PREVISIONI ANNO 2015	PREVISIONI ANNO 2016
	RESPONSABILE DI ENTRATA	PIANO DEI CONTI ECONOMICO						
	RESPONSABILE DI SERVIZIO	Cod. Bilancio tuel 267						

Titolo 3 Entrate extratributarie**Tipologia 100 Vendita di beni e servizi e proventi derivanti dalla gestione dei beni****Categoria 2 Entrate dalla vendita e dall'erogazione di servizi**

24000	Dritti di segreteria su contratti (cap. S 16500 e 25500) RANZA dr. Giorgio (1)(SEGRETERIA, CONTRATTI, GARE E APPALTI) RANZA dr. Giorgio (1)(SEGRETERIA, CONTRATTI, GARE E APPALTI)	3.01.02.01.000 1.2.2.01.32.001 3.01.0450	0,00	previsione di competenza previsione di cassa		11.852,00 11.852,00	11.852,00	11.852,00
25000	Dritti di scritturazione e di accesso RANZA dr. Giorgio (1)(SEGRETERIA, CONTRATTI, GARE E APPALTI) RANZA dr. Giorgio (1)(SEGRETERIA, CONTRATTI, GARE E APPALTI)	3.01.02.01.000 1.2.2.01.32.001 3.01.0450	29,67	previsione di competenza previsione di cassa		500,00 529,67	500,00	500,00
Totale Categoria 2			29,67	previsione di competenza previsione di cassa		12.352,00 12.381,67	12.352,00	12.352,00
Categoria 3 Proventi derivanti dalla gestione dei beni								
25001	Rimborso diritti di registrazione contratti RANZA dr. Giorgio (1)(SEGRETERIA, CONTRATTI, GARE E APPALTI) RANZA dr. Giorgio (1)(SEGRETERIA, CONTRATTI, GARE E APPALTI)	3.01.02.01.000 1.2.2.01.32.001 3.01.0450	0,00	previsione di competenza previsione di cassa		2.000,00 2.000,00	2.000,00	2.000,00
Totale Categoria 3			0,00	previsione di competenza previsione di cassa		2.000,00 2.000,00	2.000,00	2.000,00
Totale Tipologia 100			29,67	previsione di competenza previsione di cassa		14.352,00 14.381,67	14.352,00	14.352,00
Totale Titolo 3			29,67	previsione di competenza previsione di cassa		14.352,00 14.381,67	14.352,00	14.352,00



BILANCIO DI PREVISIONE - CAPITOLI

COMUNE DI MARTELLAGO

ENTRATE

Esercizio: 2014

Responsabile di Servizio RANZA dr. Giorgio (1)(SEGRETERIA, CONTRATTI, GARE E APPALTI)								
CAPITOLO	DENOMINAZIONE	PIANO DEI CONTI FINANZIARIO	RESIDUI PRESUNTI AL TERMINE DELL'ESERCIZIO PRECEDENTE QUELLO CUI SI RIFERISCE IL BILANCIO			PREVISIONI ANNO 2014	PREVISIONI ANNO 2015	PREVISIONI ANNO 2016
	RESPONSABILE DI ENTRATA	PIANO DEI CONTI ECONOMICO						
	RESPONSABILE DI SERVIZIO	Cod. Bilancio tuel 267						

Titolo 9 Entrate per conto terzi e partite di giro**Tipologia 200 Entrate per conto terzi****Categoria 4 Depositi di/presso terzi**

120000	Depositi per spese contrattuali (cap S 411500)	9.02.04.01.000	0,00	previsione di competenza	0,00	0,00	0,00
	RANZA dr. Giorgio (1)(SEGRETERIA, CONTRATTI, GARE E APPALTI)			previsione di cassa	0,00		
	RANZA dr. Giorgio (1)(SEGRETERIA, CONTRATTI, GARE E APPALTI)	6.07.0000					
Totale Categoria 4			0,00	previsione di competenza	0,00	0,00	0,00
				previsione di cassa	0,00		
Totale Tipologia 200			0,00	previsione di competenza	0,00	0,00	0,00
				previsione di cassa	0,00		
Totale Titolo 9			0,00	previsione di competenza	0,00	0,00	0,00
				previsione di cassa	0,00		
Totale Responsabile di Servizio			29,67	previsione di competenza	16.552,00	16.552,00	16.552,00
				previsione di cassa	16.581,67		
Totale Titoli			29,67	previsione di competenza	16.552,00	16.552,00	16.552,00
				previsione di cassa	16.581,67		
				Avanzo di amministrazione	1.624.225,02		
				Fondo pluriennale vincolato	1.979.865,84	3.985.000,84	0,00
Totale Generale delle Entrate			29,67	previsione di competenza	3.620.642,86	4.001.552,84	16.552,00
				previsione di cassa	16.581,67		



BILANCIO DI PREVISIONE - CAPITOLI

COMUNE DI MARTELLAGO

SPESE

Esercizio: 2014

Responsabile di Servizio RANZA dr. Giorgio (1)(SEGRETERIA, CONTRATTI, GARE E APPALTI)							
CAPITOLO	DENOMINAZIONE	PIANO DEI CONTI FINANZIARIO	RESIDUI PRESUNTI AL TERMINE DELL'ESERCIZIO PRECEDENTE QUELLO CUI SI RIFERISCE IL BILANCIO		PREVISIONI ANNO 2014	PREVISIONI ANNO 2015	PREVISIONI ANNO 2016
	RESPONSABILE DI SPESA	PIANO DEI CONTI ECONOMICO					
	RESPONSABILE DI SERVIZIO	Cod. Bilancio tuel 267					

DISAVANZO DI AMMINISTRAZIONE

0,00

Missione 1 Servizi istituzionali, generali e di gestione**Programma 1 Organismi Istituzionali****Titolo 1 Spese correnti****Macroaggregato 103 Acquisto di beni e servizi**

500	Indennità di carica a Sindaco, Assessori e Presidente del Consiglio Comunale RANZA dr. Giorgio (1)(SEGRETERIA, CONTRATTI, GARE E APPALTI)	1.03.02.01.000 2.1.2.01.01.001	0,00	previsione di competenza di cui già impegnato *	107.564,20 0,00	105.000,00 0,00	105.000,00 0,00
	RANZA dr. Giorgio (1)(SEGRETERIA, CONTRATTI, GARE E APPALTI)	1.01.01.03		di cui fondo pluriennale vincolato	0,00	0,00	0,00
				previsione di cassa	107.564,20		
501	Accantonamento quota TFR del Sindaco RANZA dr. Giorgio (1)(SEGRETERIA, CONTRATTI, GARE E APPALTI)	1.03.02.01.000 2.1.2.01.01.001	797,54	previsione di competenza di cui già impegnato *	3.586,41 797,54	2.788,87 0,00	2.788,87 0,00
	RANZA dr. Giorgio (1)(SEGRETERIA, CONTRATTI, GARE E APPALTI)	1.01.01.03		di cui fondo pluriennale vincolato	0,00	0,00	0,00
				previsione di cassa	3.586,41		
800	Oneri previdenziali, assistenziali ed assicurativi ai lavoratori non dipendenti che rivestono la carica di amministratori RANZA dr. Giorgio (1)(SEGRETERIA, CONTRATTI, GARE E APPALTI)	1.03.02.01.000 2.1.2.01.01.001	0,00	previsione di competenza di cui già impegnato *	0,00 0,00	0,00 0,00	0,00 0,00
	RANZA dr. Giorgio (1)(SEGRETERIA, CONTRATTI, GARE E APPALTI)	1.01.01.03		di cui fondo pluriennale vincolato	0,00	0,00	0,00
				previsione di cassa	0,00		
1500	Gettoni di presenza ai Consiglieri Comunali RANZA dr. Giorgio (1)(SEGRETERIA, CONTRATTI, GARE E APPALTI)	1.03.02.01.000 2.1.2.01.01.001	5.159,96	previsione di competenza di cui già impegnato *	8.050,00 0,00	8.050,00 0,00	8.050,00 0,00
	RANZA dr. Giorgio (1)(SEGRETERIA, CONTRATTI, GARE E APPALTI)	1.01.01.03		di cui fondo pluriennale vincolato	0,00	0,00	0,00
				previsione di cassa	13.209,96		
2500	Spese diverse per Consiglio e Giunta Comunale - prestazioni di servizi RANZA dr. Giorgio (1)(SEGRETERIA, CONTRATTI, GARE E APPALTI)	1.03.02.01.000 2.1.2.01.01.002	80,00	previsione di competenza di cui già impegnato *	500,00 0,00	500,00 0,00	500,00 0,00
	RANZA dr. Giorgio (1)(SEGRETERIA, CONTRATTI, GARE E APPALTI)	1.01.01.03		di cui fondo pluriennale vincolato	0,00	0,00	0,00
				previsione di cassa	580,00		



BILANCIO DI PREVISIONE - CAPITOLI

COMUNE DI MARTELLAGO

SPESE

Esercizio: 2014

Responsabile di Servizio RANZA dr. Giorgio (1)(SEGRETERIA, CONTRATTI, GARE E APPALTI)							
CAPITOLO	DENOMINAZIONE	PIANO DEI CONTI FINANZIARIO	RESIDUI PRESUNTI AL TERMINE DELL'ESERCIZIO PRECEDENTE QUELLO CUI SI RIFERISCE IL BILANCIO		PREVISIONI ANNO 2014	PREVISIONI ANNO 2015	PREVISIONI ANNO 2016
	RESPONSABILE DI SPESA	PIANO DEI CONTI ECONOMICO					
	RESPONSABILE DI SERVIZIO	Cod. Bilancio tuel 267					
5500	Spese per feste nazionali e solennita' civili - acquisto beni RANZA dr. Giorgio (1)(SEGRETERIA, CONTRATTI, GARE E APPALTI) RANZA dr. Giorgio (1)(SEGRETERIA, CONTRATTI, GARE E APPALTI)	1.03.01.02.000 2.1.1.01.02.009 1.01.01.02	0,00	previsione di competenza di cui già impegnato * di cui fondo pluriennale vincolato previsione di cassa	810,00 0,00 0,00 810,00	810,00 0,00 0,00	810,00 0,00 0,00
5501	Spese per feste nazionali e solennita' civili - prestazioni di servizi RANZA dr. Giorgio (1)(SEGRETERIA, CONTRATTI, GARE E APPALTI) RANZA dr. Giorgio (1)(SEGRETERIA, CONTRATTI, GARE E APPALTI)	1.03.02.02.000 2.1.2.01.02.999 1.01.01.03	0,00	previsione di competenza di cui già impegnato * di cui fondo pluriennale vincolato previsione di cassa	0,00 0,00 0,00 0,00	0,00 0,00 0,00	0,00 0,00 0,00
7400	Spese per rimborso oneri finanziari per le assenze dal lavoro degli amministratori (art. 80 D.Lgs. 267/2000) RANZA dr. Giorgio (1)(SEGRETERIA, CONTRATTI, GARE E APPALTI) RANZA dr. Giorgio (1)(SEGRETERIA, CONTRATTI, GARE E APPALTI)	1.03.02.01.000 2.1.2.01.01.002 1.01.01.03	12.354,31	previsione di competenza di cui già impegnato * di cui fondo pluriennale vincolato previsione di cassa	10.000,00 0,00 0,00 22.354,31	10.000,00 0,00 0,00	10.000,00 0,00 0,00
Totale Macroaggregato 103			18.391,81	previsione di competenza di cui già impegnato * di cui fondo pluriennale vincolato previsione di cassa	130.510,61 797,54 0,00 148.104,88	127.148,87 0,00 0,00	127.148,87 0,00 0,00
Macroaggregato 104 Trasferimenti correnti							
7300	Trasferimenti ad altri Comuni RANZA dr. Giorgio (1)(SEGRETERIA, CONTRATTI, GARE E APPALTI) RANZA dr. Giorgio (1)(SEGRETERIA, CONTRATTI, GARE E APPALTI)	1.04.01.02.000 2.3.1.01.02.003 1.01.08.05	0,00	previsione di competenza di cui già impegnato * di cui fondo pluriennale vincolato previsione di cassa	0,00 0,00 0,00 0,00	0,00 0,00 0,00	0,00 0,00 0,00
Totale Macroaggregato 104			0,00	previsione di competenza di cui già impegnato * di cui fondo pluriennale vincolato previsione di cassa	0,00 0,00 0,00 0,00	0,00 0,00 0,00	0,00 0,00 0,00
Totale Titolo 1			18.391,81	previsione di competenza di cui già impegnato * di cui fondo pluriennale vincolato previsione di cassa	130.510,61 797,54 0,00 148.104,88	127.148,87 0,00 0,00	127.148,87 0,00 0,00



BILANCIO DI PREVISIONE - CAPITOLI

COMUNE DI MARTELLAGO

SPESE

Esercizio: 2014

Responsabile di Servizio RANZA dr. Giorgio (1)(SEGRETERIA, CONTRATTI, GARE E APPALTI)							
CAPITOLO	DENOMINAZIONE	PIANO DEI CONTI FINANZIARIO	RESIDUI PRESUNTI AL TERMINE DELL'ESERCIZIO PRECEDENTE QUELLO CUI SI RIFERISCE IL BILANCIO		PREVISIONI ANNO 2014	PREVISIONI ANNO 2015	PREVISIONI ANNO 2016
	RESPONSABILE DI SPESA	PIANO DEI CONTI ECONOMICO					
	RESPONSABILE DI SERVIZIO	Cod. Bilancio tuel 267					
Totale Programma 1			18.391,81	previsione di competenza	130.510,61	127.148,87	127.148,87
				<i>di cui già impegnato *</i>	797,54	0,00	0,00
				<i>di cui fondo pluriennale vincolato</i>	0,00	0,00	0,00
				previsione di cassa	148.104,88		
Programma 2 Segreteria generale							
Titolo 1 Spese correnti							
Macroaggregato 101 Redditi da lavoro dipendente							
16500	Quota diritti di rogito spettante al segretario comunale (cap. E 24000)	1.01.01.01.000	1.313,81	previsione di competenza	8.000,00	8.000,00	8.000,00
	RANZA dr. Giorgio (1)(SEGRETERIA, CONTRATTI, GARE E APPALTI)	2.1.4.01.01.002		<i>di cui già impegnato *</i>	0,00	0,00	0,00
	RANZA dr. Giorgio (1)(SEGRETERIA, CONTRATTI, GARE E APPALTI)	1.01.02.01		<i>di cui fondo pluriennale vincolato</i>	0,00	0,00	0,00
				previsione di cassa	9.313,81		
Totale Macroaggregato 101			1.313,81	previsione di competenza	8.000,00	8.000,00	8.000,00
				<i>di cui già impegnato *</i>	0,00	0,00	0,00
				<i>di cui fondo pluriennale vincolato</i>	0,00	0,00	0,00
				previsione di cassa	9.313,81		
Macroaggregato 102 Imposte e tasse a carico dell'ente							
31500	Spese contrattuali per imposte e diritti di registrazione	1.02.01.02.000	0,00	previsione di competenza	3.200,00	3.200,00	3.200,00
	RANZA dr. Giorgio (1)(SEGRETERIA, CONTRATTI, GARE E APPALTI)	2.1.9.01.01.002		<i>di cui già impegnato *</i>	0,00	0,00	0,00
	RANZA dr. Giorgio (1)(SEGRETERIA, CONTRATTI, GARE E APPALTI)	1.01.02.07		<i>di cui fondo pluriennale vincolato</i>	0,00	0,00	0,00
				previsione di cassa	3.200,00		
Totale Macroaggregato 102			0,00	previsione di competenza	3.200,00	3.200,00	3.200,00
				<i>di cui già impegnato *</i>	0,00	0,00	0,00
				<i>di cui fondo pluriennale vincolato</i>	0,00	0,00	0,00
				previsione di cassa	3.200,00		
Macroaggregato 103 Acquisti di beni e servizi							
21600	Incarichi professionali per prestazioni di servizi - servizio segreteria, contratti, gare e appalti	1.03.02.13.000	454,32	previsione di competenza	3.500,00	3.500,00	3.500,00
	RANZA dr. Giorgio (1)(SEGRETERIA, CONTRATTI, GARE E APPALTI)	2.1.2.01.11.999		<i>di cui già impegnato *</i>	0,00	0,00	0,00
	RANZA dr. Giorgio (1)(SEGRETERIA, CONTRATTI, GARE E APPALTI)	1.01.02.03		<i>di cui fondo pluriennale vincolato</i>	0,00	0,00	0,00
				previsione di cassa	3.954,32		



BILANCIO DI PREVISIONE - CAPITOLI

COMUNE DI MARTELLAGO

SPESE

Esercizio: 2014

Responsabile di Servizio RANZA dr. Giorgio (1)(SEGRETERIA, CONTRATTI, GARE E APPALTI)							
CAPITOLO	DENOMINAZIONE	PIANO DEI CONTI FINANZIARIO	RESIDUI PRESUNTI AL TERMINE DELL'ESERCIZIO PRECEDENTE QUELLO CUI SI RIFERISCE IL BILANCIO		PREVISIONI ANNO 2014	PREVISIONI ANNO 2015	PREVISIONI ANNO 2016
	RESPONSABILE DI SPESA	PIANO DEI CONTI ECONOMICO					
	RESPONSABILE DI SERVIZIO	Cod. Bilancio luel 267					
26500	Contributi associativi annuali - trasferimenti correnti ad enti del settore pubblico	1.03.02.99.000	0,00	previsione di competenza	0,00	0,00	0,00
	RANZA dr. Giorgio (1)(SEGRETERIA, CONTRATTI, GARE E APPALTI)	2.1.2.01.99.003		di cui già impegnato *	0,00	0,00	0,00
	RANZA dr. Giorgio (1)(SEGRETERIA, CONTRATTI, GARE E APPALTI)	1.01.02.05		di cui fondo pluriennale vincolato	0,00	0,00	0,00
				previsione di cassa	0,00		
Totale Macroaggregato 103			454,32	previsione di competenza	3.500,00	3.500,00	3.500,00
				di cui già impegnato *	0,00	0,00	0,00
				di cui fondo pluriennale vincolato	0,00	0,00	0,00
				previsione di cassa	3.954,32		
Macroaggregato 104 Trasferimenti correnti							
22500	Spese per pubblicità delle gare d'appalto e dei contratti - contributo gara all'AVCP - prestazioni di servizi	1.04.01.01.000	225,00	previsione di competenza	3.000,00	2.000,00	2.000,00
	RANZA dr. Giorgio (1)(SEGRETERIA, CONTRATTI, GARE E APPALTI)	2.3.1.01.01.010		di cui già impegnato *	0,00	0,00	0,00
	RANZA dr. Giorgio (1)(SEGRETERIA, CONTRATTI, GARE E APPALTI)	1.01.02.03		di cui fondo pluriennale vincolato	0,00	0,00	0,00
				previsione di cassa	3.225,00		
25500	Quota diritti di rogito da versare al fondo gestito dal Ministero dell'Interno - ex Agenzia Autonoma Albo Segretari Comunali e Provinciali (cap. E 24000)	1.04.01.01.000	194,64	previsione di competenza	1.185,00	1.185,00	1.185,00
	RANZA dr. Giorgio (1)(SEGRETERIA, CONTRATTI, GARE E APPALTI)	2.3.1.01.01.001		di cui già impegnato *	0,00	0,00	0,00
	RANZA dr. Giorgio (1)(SEGRETERIA, CONTRATTI, GARE E APPALTI)	1.01.02.05		di cui fondo pluriennale vincolato	0,00	0,00	0,00
				previsione di cassa	1.379,64		
Totale Macroaggregato 104			419,64	previsione di competenza	4.185,00	3.185,00	3.185,00
				di cui già impegnato *	0,00	0,00	0,00
				di cui fondo pluriennale vincolato	0,00	0,00	0,00
				previsione di cassa	4.604,64		
Macroaggregato 109 Rimborsi e poste correttive delle entrate							
28500	Rimborso entrate e proventi diversi - servizio segreteria, contratti, gare e appalti	1.09.99.04.000	0,00	previsione di competenza	0,00	0,00	0,00
	RANZA dr. Giorgio (1)(SEGRETERIA, CONTRATTI, GARE E APPALTI)	2.1.9.99.08.004		di cui già impegnato *	0,00	0,00	0,00
	RANZA dr. Giorgio (1)(SEGRETERIA, CONTRATTI, GARE E APPALTI)	1.01.02.05		di cui fondo pluriennale vincolato	0,00	0,00	0,00
				previsione di cassa	0,00		



BILANCIO DI PREVISIONE - CAPITOLI

COMUNE DI MARTELLAGO

SPESE

Esercizio: 2014

Responsabile di Servizio RANZA dr. Giorgio (1)(SEGRETERIA, CONTRATTI, GARE E APPALTI)								
CAPITOLO	DENOMINAZIONE	PIANO DEI CONTI FINANZIARIO	RESIDUI PRESUNTI AL TERMINE DELL'ESERCIZIO PRECEDENTE QUELLO CUI SI RIFERISCE IL BILANCIO		PREVISIONI ANNO 2014	PREVISIONI ANNO 2015	PREVISIONI ANNO 2016	
	RESPONSABILE DI SPESA	PIANO DEI CONTI ECONOMICO						
	RESPONSABILE DI SERVIZIO	Cod. Bilancio tuel 267						
Totale Macroaggregato 109				0,00	previsione di competenza	0,00	0,00	0,00
					<i>di cui già impegnato *</i>	0,00	0,00	0,00
					<i>di cui fondo pluriennale vincolato</i>	0,00	0,00	0,00
					previsione di cassa	0,00		
Totale Titolo 1				2.187,77	previsione di competenza	18.885,00	17.885,00	17.885,00
					<i>di cui già impegnato *</i>	0,00	0,00	0,00
					<i>di cui fondo pluriennale vincolato</i>	0,00	0,00	0,00
					previsione di cassa	21.072,77		
Totale Programma 2				2.187,77	previsione di competenza	18.885,00	17.885,00	17.885,00
					<i>di cui già impegnato *</i>	0,00	0,00	0,00
					<i>di cui fondo pluriennale vincolato</i>	0,00	0,00	0,00
					previsione di cassa	21.072,77		
Programma 11 Altri servizi generali								
Titolo 1 Spese correnti								
Macroaggregato 103 Acquisto di beni e servizi								
19900	Incarichi professionali in materia di trattamento dei dati sensibili	1.03.02.11.000	0,00	previsione di competenza	0,00	0,00	0,00	
	RANZA dr. Giorgio (1)(SEGRETERIA, CONTRATTI, GARE E APPALTI)	2.1.2.01.09.999		<i>di cui già impegnato *</i>	0,00	0,00	0,00	
	RANZA dr. Giorgio (1)(SEGRETERIA, CONTRATTI, GARE E APPALTI)	1.01.08.03		<i>di cui fondo pluriennale vincolato</i>	0,00	0,00	0,00	
				previsione di cassa	0,00			
Totale Macroaggregato 103				0,00	previsione di competenza	0,00	0,00	0,00
					<i>di cui già impegnato *</i>	0,00	0,00	0,00
					<i>di cui fondo pluriennale vincolato</i>	0,00	0,00	0,00
					previsione di cassa	0,00		
Totale Titolo 1				0,00	previsione di competenza	0,00	0,00	0,00
					<i>di cui già impegnato *</i>	0,00	0,00	0,00
					<i>di cui fondo pluriennale vincolato</i>	0,00	0,00	0,00
					previsione di cassa	0,00		
Totale Programma 11				0,00	previsione di competenza	0,00	0,00	0,00
					<i>di cui già impegnato *</i>	0,00	0,00	0,00
					<i>di cui fondo pluriennale vincolato</i>	0,00	0,00	0,00
					previsione di cassa	0,00		



BILANCIO DI PREVISIONE - CAPITOLI

COMUNE DI MARTELLAGO

SPESE

Esercizio: 2014

Responsabile di Servizio RANZA dr. Giorgio (1)(SEGRETERIA, CONTRATTI, GARE E APPALTI)

CAPITOLO	DENOMINAZIONE	PIANO DEI CONTI FINANZIARIO	RESIDUI PRESUNTI AL TERMINE DELL'ESERCIZIO PRECEDENTE QUELLO CUI SI RIFERISCE IL BILANCIO		PREVISIONI ANNO 2014	PREVISIONI ANNO 2015	PREVISIONI ANNO 2016
	RESPONSABILE DI SPESA	PIANO DEI CONTI ECONOMICO					
	RESPONSABILE DI SERVIZIO	Cod. Bilancio tuel 267					
Totale Missione 1			20.579,58	previsione di competenza	149.395,61	145.033,87	145.033,87
				<i>di cui già impegnato *</i>	797,54	0,00	0,00
				<i>di cui fondo pluriennale vincolato</i>	0,00	0,00	0,00
				previsione di cassa	169.177,65		



BILANCIO DI PREVISIONE - CAPITOLI

COMUNE DI MARTELLAGO

SPESE

Esercizio: 2014

Responsabile di Servizio RANZA dr. Giorgio (1)(SEGRETERIA, CONTRATTI, GARE E APPALTI)

CAPITOLO	DENOMINAZIONE	PIANO DEI CONTI FINANZIARIO	RESIDUI PRESUNTI AL TERMINE DELL'ESERCIZIO PRECEDENTE QUELLO CUI SI RIFERISCE IL BILANCIO		PREVISIONI ANNO 2014	PREVISIONI ANNO 2015	PREVISIONI ANNO 2016
	RESPONSABILE DI SPESA	PIANO DEI CONTI ECONOMICO					
	RESPONSABILE DI SERVIZIO	Cod. Bilancio tucl 267					

Missione 99 Servizi per conto terzi**Programma 1 Servizi per conto terzi e Partite di giro****Titolo 7 Spese per conto terzi e partite di giro****Macroaggregato 702 Uscite per conto terzi**

411500	Spese contrattuali (cap E 120000)	7.02.04.02.000	0,00	previsione di competenza	0,00	0,00	0,00
	RANZA dr. Giorgio (1)(SEGRETERIA, CONTRATTI, GARE E APPALTI)			di cui già impegnato *	0,00	0,00	0,00
	RANZA dr. Giorgio (1)(SEGRETERIA, CONTRATTI, GARE E APPALTI)	4.00.00.07		di cui fondo pluriennale vincolato	0,00	0,00	0,00
				previsione di cassa	0,00		
Totale Macroaggregato 702			0,00	previsione di competenza	0,00	0,00	0,00
				di cui già impegnato *	0,00	0,00	0,00
				di cui fondo pluriennale vincolato	0,00	0,00	0,00
				previsione di cassa	0,00		
Totale Titolo 7			0,00	previsione di competenza	0,00	0,00	0,00
				di cui già impegnato *	0,00	0,00	0,00
				di cui fondo pluriennale vincolato	0,00	0,00	0,00
				previsione di cassa	0,00		
Totale Programma 1			0,00	previsione di competenza	0,00	0,00	0,00
				di cui già impegnato *	0,00	0,00	0,00
				di cui fondo pluriennale vincolato	0,00	0,00	0,00
				previsione di cassa	0,00		
Totale Missione 99			0,00	previsione di competenza	0,00	0,00	0,00
				di cui già impegnato *	0,00	0,00	0,00
				di cui fondo pluriennale vincolato	0,00	0,00	0,00
				previsione di cassa	0,00		
Totale Responsabile di Servizio			20.579,58	previsione di competenza	149.395,61	145.033,87	145.033,87
				di cui già impegnato *	797,54	0,00	0,00
				di cui fondo pluriennale vincolato	0,00	0,00	0,00
				previsione di cassa	169.177,65		



BILANCIO DI PREVISIONE - CAPITOLI

COMUNE DI MARTELLAGO

SPESE

Esercizio: 2014

Responsabile di Servizio RANZA dr. Giorgio (1)(SEGRETERIA, CONTRATTI, GARE E APPALTI)

CAPITOLO	DENOMINAZIONE	PIANO DEI CONTI FINANZIARIO	RESIDUI PRESUNTI AL TERMINE DELL'ESERCIZIO PRECEDENTE QUELLO CUI SI RIFERISCE IL BILANCIO		PREVISIONI ANNO 2014	PREVISIONI ANNO 2015	PREVISIONI ANNO 2016
	RESPONSABILE DI SPESA	PIANO DEI CONTI ECONOMICO					
	RESPONSABILE DI SERVIZIO	Cod. Bilancio Iuel 267					

Disavanzo di amministrazione 0,00

Totale Generale delle Spese	20.579,58	previsione di competenza	149.395,61	145.033,87	145.033,87
		<i>di cui già impegnato *</i>	797,54	0,00	0,00
		<i>di cui fondo pluriennale vincolato</i>	0,00	0,00	0,00
		previsione di cassa	169.177,65		



BILANCIO DI PREVISIONE - CAPITOLI

COMUNE DI MARTELLAGO

ENTRATE

Esercizio: 2014

		PREVISIONI DELL'ANNO A CUI SI RIFERISCE IL BILANCIO
Fondo pluriennale vincolato per spese correnti	previsione di competenza	328.138,88
Fondo pluriennale vincolato per spese in conto capitale	previsione di competenza	1.651.726,96
Utilizzo avanzo di Amministrazione	previsione di competenza	1.624.225,02
- di cui vincolato utilizzato anticipatamente	previsione di competenza	0,00
Fondo di Cassa all'1/1/2014	previsione di cassa	4.844.971,55



BILANCIO DI PREVISIONE - CAPITOLI

COMUNE DI MARTELLAGO

ENTRATE

Esercizio: 2014

Responsabile di Servizio SCROCCARO Rag. Annalisa (2)(CONTABILITA')								
CAPITOLO	DENOMINAZIONE	PIANO DEI CONTI FINANZIARIO	RESIDUI PRESUNTI AL TERMINE DELL'ESERCIZIO PRECEDENTE QUELLO CUI SI RIFERISCE IL BILANCIO			PREVISIONI ANNO 2014	PREVISIONI ANNO 2015	PREVISIONI ANNO 2016
	RESPONSABILE DI ENTRATA	PIANO DEI CONTI ECONOMICO						
	RESPONSABILE DI SERVIZIO	Cod. Bilancio tuel 267						

Titolo 1 Entrate correnti di natura tributaria, contributiva e perequativa**Tipologia 101 Imposte, tasse e proventi assimilati****Categoria 99 Altre imposte, tasse e proventi n.a.c.**

11401	Compartecipazione Iva ex art. 14 comma 10 del D.Lgs. n. 23/2011 SCROCCARO Rag. Annalisa (2)(CONTABILITA')	1.01.04.05.000 1.1.1.04.05.001 1.01.0049	0,00	previsione di competenza previsione di cassa	0,00 0,00	0,00	0,00	0,00
-------	--	--	------	---	--------------	------	------	------

Totale Categoria 99			0,00	previsione di competenza previsione di cassa	0,00 0,00	0,00	0,00	0,00
----------------------------	--	--	------	---	--------------	------	------	------

Totale Tipologia 101			0,00	previsione di competenza previsione di cassa	0,00 0,00	0,00	0,00	0,00
-----------------------------	--	--	------	---	--------------	------	------	------

Tipologia 104 Compartecipazioni di tributi**Categoria 6 Compartecipazione IRPEF ai Comuni**

11600	Quota pari al 5 per mille dell'IRPEF da destinare alle attività sociali svolte dal Comune (art. 1, c.337, della legge 266/2005) SCROCCARO Rag. Annalisa (2)(CONTABILITA')	1.01.04.06.000 1.1.1.04.06.001 1.01.0051	0,00	previsione di competenza previsione di cassa	21.381,08 21.381,08	0,00	0,00	0,00
-------	--	--	------	---	------------------------	------	------	------

Totale Categoria 6			0,00	previsione di competenza previsione di cassa	21.381,08 21.381,08	0,00	0,00	0,00
---------------------------	--	--	------	---	------------------------	------	------	------

Totale Tipologia 104			0,00	previsione di competenza previsione di cassa	21.381,08 21.381,08	0,00	0,00	0,00
-----------------------------	--	--	------	---	------------------------	------	------	------

Tipologia 301 Fondi perequativi da Amministrazioni Centrali**Categoria 1 Fondi perequativi dallo Stato**

11402	Fondo sperimentale di riequilibrio ex art. 2 comma 7 del D.Lgs. n. 23/2011 SCROCCARO Rag. Annalisa (2)(CONTABILITA')	1.03.01.01.000 1.1.3.01.01.001 1.03.0120	55.703,39	previsione di competenza previsione di cassa	0,00 55.703,39	0,00	0,00	0,00
-------	---	--	-----------	---	-------------------	------	------	------



BILANCIO DI PREVISIONE - CAPITOLI

COMUNE DI MARTELLAGO

ENTRATE

Esercizio: 2014

Responsabile di Servizio SCROCCARO Rag. Annalisa (2)(CONTABILITA')							
CAPITOLO	DENOMINAZIONE	PIANO DEI CONTI FINANZIARIO	RESIDUI PRESUNTI AL TERMINE DELL'ESERCIZIO PRECEDENTE QUELLO CUI SI RIFERISCE IL BILANCIO				
	RESPONSABILE DI ENTRATA	PIANO DEI CONTI ECONOMICO			PREVISIONI ANNO 2014	PREVISIONI ANNO 2015	PREVISIONI ANNO 2016
	RESPONSABILE DI SERVIZIO	Cod. Bilancio tuel 267					
	<i>SCROCCARO Rag. Annalisa (2)(CONTABILITA')</i>						
11403	Fondo di solidarietà comunale	1.03.01.01.000	153.507,77	previsione di competenza	2.564.000,00	2.610.000,00	2.610.000,00
	<i>SCROCCARO Rag. Annalisa (2)(CONTABILITA')</i>	1.1.3.01.01.001		previsione di cassa	2.717.507,77		
	<i>SCROCCARO Rag. Annalisa (2)(CONTABILITA')</i>	1.03.0120					
Totale Categoria 1			209.211,16	previsione di competenza	2.564.000,00	2.610.000,00	2.610.000,00
				previsione di cassa	2.773.211,16		
Totale Tipologia 301			209.211,16	previsione di competenza	2.564.000,00	2.610.000,00	2.610.000,00
				previsione di cassa	2.773.211,16		
Totale Titolo 1			209.211,16	previsione di competenza	2.585.381,08	2.610.000,00	2.610.000,00
				previsione di cassa	2.794.592,24		



BILANCIO DI PREVISIONE - CAPITOLI

COMUNE DI MARTELLAGO

ENTRATE

Esercizio: 2014

Responsabile di Servizio SCROCCARO Rag. Annalisa (2)(CONTABILITA')								
CAPITOLO	DENOMINAZIONE	PIANO DEI CONTI FINANZIARIO	RESIDUI PRESUNTI AL TERMINE DELL'ESERCIZIO PRECEDENTE QUELLO CUI SI RIFERISCE IL BILANCIO			PREVISIONI ANNO 2014	PREVISIONI ANNO 2015	PREVISIONI ANNO 2016
	RESPONSABILE DI ENTRATA	PIANO DEI CONTI ECONOMICO						
	RESPONSABILE DI SERVIZIO	Cod. Bilancio tuel 267						

Titolo 2 Trasferimenti correnti

Tipologia 101 Trasferimenti correnti da Amministrazioni pubbliche

Categoria 1 Trasferimenti correnti da Amministrazioni Centrali

12001	Trasferimenti correnti dello Stato - ordinario SCROCCARO Rag. Annalisa (2)(CONTABILITA') SCROCCARO Rag. Annalisa (2)(CONTABILITA')	2.01.01.01.000 1.3.1.01.01.001 2.01.0130	0,00	previsione di competenza previsione di cassa		0,00 0,00	0,00	0,00
12002	Trasferimenti correnti dello Stato - consolidato SCROCCARO Rag. Annalisa (2)(CONTABILITA') SCROCCARO Rag. Annalisa (2)(CONTABILITA')	2.01.01.01.000 1.3.1.01.01.001 2.01.0130	0,00	previsione di competenza previsione di cassa		0,00 0,00	0,00	0,00
12003	Trasferimenti correnti dello Stato - perequativo per la fiscalità locale SCROCCARO Rag. Annalisa (2)(CONTABILITA') SCROCCARO Rag. Annalisa (2)(CONTABILITA')	2.01.01.01.000 1.3.1.01.01.001 2.01.0130	0,00	previsione di competenza previsione di cassa		0,00 0,00	0,00	0,00
12005	Trasferimenti correnti dello Stato - per lo sviluppo degli investimenti SCROCCARO Rag. Annalisa (2)(CONTABILITA') SCROCCARO Rag. Annalisa (2)(CONTABILITA')	2.01.01.01.000 1.3.1.01.01.001 2.01.0130	0,00	previsione di competenza previsione di cassa		50.764,85 50.764,85	50.764,85	50.764,85
13002	Altri trasferimenti dello Stato SCROCCARO Rag. Annalisa (2)(CONTABILITA') SCROCCARO Rag. Annalisa (2)(CONTABILITA')	2.01.01.01.000 1.3.1.01.01.001 2.01.0130	23.007,39	previsione di competenza previsione di cassa		0,00 23.007,39	0,00	0,00
53400	Rimborsi vari dallo Stato SCROCCARO Rag. Annalisa (2)(CONTABILITA') SCROCCARO Rag. Annalisa (2)(CONTABILITA')	2.01.01.01.000 1.3.1.01.01.001 3.05.0940	0,00	previsione di competenza previsione di cassa		0,00 0,00	0,00	0,00
Totale Categoria 1			23.007,39	previsione di competenza previsione di cassa		50.764,85 73.772,24	50.764,85	50.764,85



BILANCIO DI PREVISIONE - CAPITOLI

COMUNE DI MARTELLAGO

ENTRATE

Esercizio: 2014

Responsabile di Servizio SCROCCARO Rag. Annallsa (2)(CONTABILITA')							
CAPITOLO	DENOMINAZIONE	PIANO DEI CONTI FINANZIARIO	RESIDUI PRESUNTI AL TERMINE DELL'ESERCIZIO PRECEDENTE QUELLO CUI SI RIFERISCE IL BILANCIO				
	RESPONSABILE DI ENTRATA	PIANO DEI CONTI ECONOMICO		PREVISIONI ANNO 2014	PREVISIONI ANNO 2015	PREVISIONI ANNO 2016	
	RESPONSABILE DI SERVIZIO	Cod. Bilancio tuel 267					
Totale Tipologia 101			23.007,39	previsione di competenza previsione di cassa	50.764,85 73.772,24	50.764,85	50.764,85
Totale Titolo 2			23.007,39	previsione di competenza previsione di cassa	50.764,85 73.772,24	50.764,85	50.764,85



BILANCIO DI PREVISIONE - CAPITOLI

COMUNE DI MARTELLAGO

ENTRATE

Esercizio: 2014

Responsabile di Servizio SCROCCARO Rag. Annalisa (2)(CONTABILITA')								
CAPITOLO	DENOMINAZIONE	PIANO DEI CONTI FINANZIARIO	RESIDUI PRESUNTI AL TERMINE DELL'ESERCIZIO PRECEDENTE QUELLO CUI SI RIFERISCE IL BILANCIO			PREVISIONI ANNO 2014	PREVISIONI ANNO 2015	PREVISIONI ANNO 2016
	RESPONSABILE DI ENTRATA	PIANO DEI CONTI ECONOMICO						
	RESPONSABILE DI SERVIZIO	Cod. Bilancio tuel 267						

Titolo 3 Entrate extratributarie**Tipologia 100 Vendita di beni e servizi e proventi derivanti dalla gestione dei beni****Categoria 2 Entrate dalla vendita e dall'erogazione di servizi**

27000	Cessione di cartografie, capitoli di appalto e stampati diversi - proventi SCROCCARO Rag. Annalisa (2)(CONTABILITA')	3.01.02.01.000	0,00	previsione di competenza	0,00	0,00	0,00
	SCROCCARO Rag. Annalisa (2)(CONTABILITA')	1.2.2.01.33.001		previsione di cassa	0,00		
	SCROCCARO Rag. Annalisa (2)(CONTABILITA')	3.01.0460					
Totale Categoria 2			0,00	previsione di competenza	0,00	0,00	0,00
				previsione di cassa	0,00		
Totale Tipologia 100			0,00	previsione di competenza	0,00	0,00	0,00
				previsione di cassa	0,00		

Tipologia 300 Interessi attivi**Categoria 3 Altri Interessi attivi**

49000	Tesoreria provinciale dello Stato - Interessi attivi SCROCCARO Rag. Annalisa (2)(CONTABILITA')	3.03.03.03.000	0,00	previsione di competenza	0,00	0,00	0,00
	SCROCCARO Rag. Annalisa (2)(CONTABILITA')	3.2.3.04.01.001		previsione di cassa	0,00		
	SCROCCARO Rag. Annalisa (2)(CONTABILITA')	3.03.0890					
50000	Somme non prelevate di mutui in ammortamento - Interessi attivi SCROCCARO Rag. Annalisa (2)(CONTABILITA')	3.03.03.99.000	0,00	previsione di competenza	0,00	0,00	0,00
	SCROCCARO Rag. Annalisa (2)(CONTABILITA')	3.2.3.13.04.001		previsione di cassa	0,00		
	SCROCCARO Rag. Annalisa (2)(CONTABILITA')	3.03.0890					
50001	Somme non prelevate di mutui in ammortamento con altri istituti bancari - Interessi attivi SCROCCARO Rag. Annalisa (2)(CONTABILITA')	3.03.03.99.000	0,00	previsione di competenza	0,00	0,00	0,00
	SCROCCARO Rag. Annalisa (2)(CONTABILITA')	3.2.3.13.04.001		previsione di cassa	0,00		
	SCROCCARO Rag. Annalisa (2)(CONTABILITA')	3.03.0890					



BILANCIO DI PREVISIONE - CAPITOLI

COMUNE DI MARTELLAGO

ENTRATE

Esercizio: 2014

Responsabile di Servizio SCROCCARO Rag. Annalisa (2)(CONTABILITA')								
CAPITOLO	DENOMINAZIONE	PIANO DEI CONTI FINANZIARIO	RESIDUI PRESUNTI AL TERMINE DELL'ESERCIZIO PRECEDENTE QUELLO CUI SI RIFERISCE IL BILANCIO			PREVISIONI ANNO 2014	PREVISIONI ANNO 2015	PREVISIONI ANNO 2016
	RESPONSABILE DI ENTRATA	PIANO DEI CONTI ECONOMICO						
	RESPONSABILE DI SERVIZIO	Cod. Bilancio tuel 267						
52000	Interessi attivi diversi	3.03.03.99.000	0,00	previsione di competenza		200,00	200,00	200,00
	SCROCCARO Rag. Annalisa (2)(CONTABILITA')	3.2.3.13.04.001		previsione di cassa		200,00		
	SCROCCARO Rag. Annalisa (2)(CONTABILITA')	3.03.0890						
52500	Tesoreria Comunale - Interessi attivi	3.03.03.04.000	0,00	previsione di competenza		0,00	0,00	0,00
	SCROCCARO Rag. Annalisa (2)(CONTABILITA')	3.2.3.05.01.001		previsione di cassa		0,00		
	SCROCCARO Rag. Annalisa (2)(CONTABILITA')	3.03.0890						
Totale Categoria 3			0,00	previsione di competenza		200,00	200,00	200,00
				previsione di cassa		200,00		
Totale Tipologia 300			0,00	previsione di competenza		200,00	200,00	200,00
				previsione di cassa		200,00		
Tipologia 500 Rimborsi e altre entrate correnti								
Categoria 2 Rimborsi in entrata								
25500	Introiti e rimborsi diversi **PARZIALMENTE RILEVANTE AI FINI IVA**	3.05.02.03.000	88,44	previsione di competenza		5.000,00	5.000,00	5.000,00
	SCROCCARO Rag. Annalisa (2)(CONTABILITA')	1.4.3.03.06.001		previsione di cassa		5.088,44		
	SCROCCARO Rag. Annalisa (2)(CONTABILITA')	3.05.0940						
25600	Rimborso quote ammortamento mutui	3.05.02.04.000	0,00	previsione di competenza		0,00	0,00	0,00
	SCROCCARO Rag. Annalisa (2)(CONTABILITA')	1.4.3.02.02.001		previsione di cassa		0,00		
	SCROCCARO Rag. Annalisa (2)(CONTABILITA')	3.05.0940						
25700	Rimborso da Veritas S.p.A. quote ammortamento mutui a garanzia	3.05.02.03.000	3.085,98	previsione di competenza		0,00	0,00	0,00
	SCROCCARO Rag. Annalisa (2)(CONTABILITA')	1.4.3.02.02.001		previsione di cassa		3.085,98		
	SCROCCARO Rag. Annalisa (2)(CONTABILITA')	3.05.0940						
53500	Credito IVA	3.05.02.02.000	0,00	previsione di competenza		0,00	0,00	0,00
	SCROCCARO Rag. Annalisa (2)(CONTABILITA')	3.05.0940		previsione di cassa		0,00		
	SCROCCARO Rag. Annalisa (2)(CONTABILITA')							



BILANCIO DI PREVISIONE - CAPITOLI

COMUNE DI MARTELLAGO

ENTRATE

Esercizio: 2014

Responsabile di Servizio SCROCCARO Rag. Annalisa (2)(CONTABILITA')							
CAPITOLO	DENOMINAZIONE	PIANO DEI CONTI FINANZIARIO	RESIDUI PRESUNTI AL TERMINE DELL'ESERCIZIO PRECEDENTE QUELLO CUI SI RIFERISCE IL BILANCIO				
	RESPONSABILE DI ENTRATA	PIANO DEI CONTI ECONOMICO			PREVISIONI ANNO 2014	PREVISIONI ANNO 2015	PREVISIONI ANNO 2016
	RESPONSABILE DI SERVIZIO	Cod. Bilancio tucl 267					
53600	Credito IRAP	3.05.02.02.000	0,00	previsione di competenza	13.824,17	0,00	0,00
	SCROCCARO Rag. Annalisa (2)(CONTABILITA')	1.4.3.03.01.001		previsione di cassa	13.824,17		
	SCROCCARO Rag. Annalisa (2)(CONTABILITA')	3.05.0940					
Totale Categoria 2			3.174,42	previsione di competenza	18.824,17	5.000,00	5.000,00
				previsione di cassa	21.998,59		
Totale Tipologia 500			3.174,42	previsione di competenza	18.824,17	5.000,00	5.000,00
				previsione di cassa	21.998,59		
Totale Titolo 3			3.174,42	previsione di competenza	19.024,17	5.200,00	5.200,00
				previsione di cassa	22.198,59		



BILANCIO DI PREVISIONE - CAPITOLI

COMUNE DI MARTELLAGO

ENTRATE

Esercizio: 2014

Responsabile di Servizio SCROCCARO Rag. Annalisa (2)(CONTABILITA')							
CAPITOLO	DENOMINAZIONE	PIANO DEI CONTI FINANZIARIO	RESIDUI PRESUNTI AL TERMINE DELL'ESERCIZIO PRECEDENTE QUELLO CUI SI RIFERISCE IL BILANCIO				
	RESPONSABILE DI ENTRATA	PIANO DEI CONTI ECONOMICO		PREVISIONI ANNO 2014	PREVISIONI ANNO 2015	PREVISIONI ANNO 2016	
	RESPONSABILE DI SERVIZIO	Cod. Bilancio tuel 267					

Titolo 4 Entrate in conto capitale

Tipologia 500 Altre entrate in conto capitale

Categoria 4 Altre entrate in conto capitale n.a.c.

70100	Rimborso dalla CDDPP SPA quote capitale mutui - D.M. 7.1.1998	4.05.04.99.000	0,00	previsione di competenza	0,00	0,00	0,00
	SCROCCARO Rag. Annalisa (2)(CONTABILITA')	4.06.1080		previsione di cassa	0,00		
	SCROCCARO Rag. Annalisa (2)(CONTABILITA')						
Totale Categoria 4			0,00	previsione di competenza	0,00	0,00	0,00
				previsione di cassa	0,00		
Totale Tipologia 500			0,00	previsione di competenza	0,00	0,00	0,00
				previsione di cassa	0,00		
Totale Titolo 4			0,00	previsione di competenza	0,00	0,00	0,00
				previsione di cassa	0,00		



BILANCIO DI PREVISIONE - CAPITOLI

COMUNE DI MARTELLAGO

ENTRATE

Esercizio: 2014

Responsabile di Servizio SCROCCARO Rag. Annalisa (2)(CONTABILITA')								
CAPITOLO	DENOMINAZIONE	PIANO DEI CONTI FINANZIARIO	RESIDUI PRESUNTI AL TERMINE DELL'ESERCIZIO PRECEDENTE QUELLO CUI SI RIFERISCE IL BILANCIO			PREVISIONI ANNO 2014	PREVISIONI ANNO 2015	PREVISIONI ANNO 2016
	RESPONSABILE DI ENTRATA	PIANO DEI CONTI ECONOMICO						
	RESPONSABILE DI SERVIZIO	Cod. Bilancio tuel 267						

Titolo 7 Anticipazioni da istituto tesoriere/cassiere

Tipologia 100 Anticipazioni da istituto tesoriere/cassiere

Categoria 1 Anticipazioni da istituto tesoriere/cassiere

71000	Anticipazioni di tesoreria (cap. S 400500)	7.01.01.01.000	0,00	previsione di competenza	500.000,00	500.000,00	500.000,00
	SCROCCARO Rag. Annalisa (2)(CONTABILITA')			previsione di cassa	500.000,00		
	SCROCCARO Rag. Annalisa (2)(CONTABILITA')	5.01.1090					
Totale Categoria 1			0,00	previsione di competenza	500.000,00	500.000,00	500.000,00
				previsione di cassa	500.000,00		
Totale Tipologia 100			0,00	previsione di competenza	500.000,00	500.000,00	500.000,00
				previsione di cassa	500.000,00		
Totale Titolo 7			0,00	previsione di competenza	500.000,00	500.000,00	500.000,00
				previsione di cassa	500.000,00		



BILANCIO DI PREVISIONE - CAPITOLI

COMUNE DI MARTELLAGO

ENTRATE

Esercizio: 2014

Responsabile di Servizio SCROCCARO Rag. Annalisa (2)(CONTABILITA')								
CAPITOLO	DENOMINAZIONE	PIANO DEI CONTI FINANZIARIO	RESIDUI PRESUNTI AL TERMINE DELL'ESERCIZIO PRECEDENTE QUELLO CUI SI RIFERISCE IL BILANCIO			PREVISIONI ANNO 2014	PREVISIONI ANNO 2015	PREVISIONI ANNO 2016
	RESPONSABILE DI ENTRATA	PIANO DEI CONTI ECONOMICO						
	RESPONSABILE DI SERVIZIO	Cod. Bilancio tuel 267						

Titolo 9 Entrate per conto terzi e partite di giro**Tipologia 100 Entrate per partite di giro****Categoria 2 Ritenute su redditi da lavoro dipendente**

116007	Addizionale opzionale comunale IRPEF - soggetti diversi (cap. S 404507) RESIDUI ATTIVI SCROCCARO Rag. Annalisa (2)(CONTABILITA') SCROCCARO Rag. Annalisa (2)(CONTABILITA')	9.01.02.01.000 6.02.0000	0,00	previsione di competenza previsione di cassa	0,00 0,00	0,00	0,00	0,00
Totale Categoria 2			0,00	previsione di competenza previsione di cassa	0,00 0,00	0,00	0,00	0,00

Categoria 3 Ritenute su redditi da lavoro autonomo

116003	Ritenute previdenziali - soggetti diversi (cap. S 407503) SCROCCARO Rag. Annalisa (2)(CONTABILITA') SCROCCARO Rag. Annalisa (2)(CONTABILITA')	9.01.03.02.000 6.01.0000	0,00	previsione di competenza previsione di cassa	50.000,00 50.000,00	50.000,00	50.000,00	50.000,00
116004	Addizionale regionale IRPEF - Soggetti diversi (cap. S 407504) SCROCCARO Rag. Annalisa (2)(CONTABILITA') SCROCCARO Rag. Annalisa (2)(CONTABILITA')	9.01.03.01.000 6.02.0000	0,00	previsione di competenza previsione di cassa	100.000,00 100.000,00	100.000,00	100.000,00	100.000,00
116005	Ritenute erariali a soggetti diversi (cap. S 407500) SCROCCARO Rag. Annalisa (2)(CONTABILITA') SCROCCARO Rag. Annalisa (2)(CONTABILITA')	9.01.03.01.000 6.02.0000	0,00	previsione di competenza previsione di cassa	300.000,00 300.000,00	300.000,00	300.000,00	300.000,00
Totale Categoria 3			0,00	previsione di competenza previsione di cassa	450.000,00 450.000,00	450.000,00	450.000,00	450.000,00

Categoria 99 Altre entrate per partite di giro



BILANCIO DI PREVISIONE - CAPITOLI

COMUNE DI MARTELLAGO

ENTRATE

Esercizio: 2014

Responsabile di Servizio SCROCCARO Rag. Annalisa (2)(CONTABILITA')								
CAPITOLO	DENOMINAZIONE	PIANO DEI CONTI FINANZIARIO	RESIDUI PRESUNTI AL TERMINE DELL'ESERCIZIO PRECEDENTE QUELLO CUI SI RIFERISCE IL BILANCIO			PREVISIONI ANNO 2014	PREVISIONI ANNO 2015	PREVISIONI ANNO 2016
	RESPONSABILE DI ENTRATA	PIANO DEI CONTI ECONOMICO						
	RESPONSABILE DI SERVIZIO	Cod. Bilancio tuel 267						
123005	Altre partite di giro (cap. S 415500) SCROCCARO Rag. Annalisa (2)(CONTABILITA')	9.01.99.99.000	0,00	previsione di competenza		100.000,00	100.000,00	100.000,00
	SCROCCARO Rag. Annalisa (2)(CONTABILITA')	6.05.0000		previsione di cassa		100.000,00		
Totale Categoria 99			0,00	previsione di competenza		100.000,00	100.000,00	100.000,00
				previsione di cassa		100.000,00		
Totale Tipologia 100			0,00	previsione di competenza		550.000,00	550.000,00	550.000,00
				previsione di cassa		550.000,00		
Tipologia 200 Entrate per conto terzi								
Categoria 1 Rimborsi per acquisto di beni e servizi per conto terzi								
119000	Rimborso spese per servizi per conto di terzi (cap. S 412500) SCROCCARO Rag. Annalisa (2)(CONTABILITA')	9.02.01.02.000	0,00	previsione di competenza		100.000,00	100.000,00	100.000,00
	SCROCCARO Rag. Annalisa (2)(CONTABILITA')	6.05.0000		previsione di cassa		100.000,00		
Totale Categoria 1			0,00	previsione di competenza		100.000,00	100.000,00	100.000,00
				previsione di cassa		100.000,00		
Totale Tipologia 200			0,00	previsione di competenza		100.000,00	100.000,00	100.000,00
				previsione di cassa		100.000,00		
Totale Titolo 9			0,00	previsione di competenza		650.000,00	650.000,00	650.000,00
				previsione di cassa		650.000,00		
Totale Responsabile di Servizio			235.392,97	previsione di competenza		3.805.170,10	3.815.964,85	3.815.964,85
				previsione di cassa		4.040.563,07		



BILANCIO DI PREVISIONE - CAPITOLI

COMUNE DI MARTELLAGO

ENTRATE

Esercizio: 2014

Responsabile di Servizio SCROCCARO Rag. Annalisa (2)(CONTABILITA')								
CAPITOLO	DENOMINAZIONE	PIANO DEI CONTI FINANZIARIO	RESIDUI PRESUNTI AL TERMINE DELL'ESERCIZIO PRECEDENTE QUELLO CUI SI RIFERISCE IL BILANCIO			PREVISIONI ANNO 2014	PREVISIONI ANNO 2015	PREVISIONI ANNO 2016
	RESPONSABILE DI ENTRATA	PIANO DEI CONTI ECONOMICO						
	RESPONSABILE DI SERVIZIO	Cod. Bilancio tuel 267						
Totale Titoli			235.392,97	previsione di competenza		3.805.170,10	3.815.964,85	3.815.964,85
				previsione di cassa		4.040.563,07		
				Avanzo di amministrazione		1.624.225,02		
				Fondo pluriennale vincolato		1.979.865,84	3.985.000,84	0,00
Totale Generale delle Entrate			235.392,97	previsione di competenza		7.409.260,96	7.800.965,69	3.815.964,85
				previsione di cassa		4.040.563,07		





BILANCIO DI PREVISIONE - CAPITOLI

COMUNE DI MARTELLAGO

SPESE

Esercizio: 2014

Responsabile di Servizio SCROCCARO Rag. Annalisa (2)(CONTABILITA')							
CAPITOLO	DENOMINAZIONE	PIANO DEI CONTI FINANZIARIO	RESIDUI PRESUNTI AL TERMINE DELL'ESERCIZIO PRECEDENTE QUELLO CUI SI RIFERISCE IL BILANCIO		PREVISIONI ANNO 2014	PREVISIONI ANNO 2015	PREVISIONI ANNO 2016
	RESPONSABILE DI SPESA	PIANO DEI CONTI ECONOMICO					
	RESPONSABILE DI SERVIZIO	Cod. Bilancio tuel 267					

DISAVANZO DI AMMINISTRAZIONE

0,00

Missione 1 Servizi istituzionali, generali e di gestione**Programma 2 Segreteria generale****Titolo 1 Spese correnti****Macroaggregato 107 Interessi passivi**

47000	Interessi passivi per mutui ed indebitamenti patrimoniali - servizio C.E.D. SCROCCARO Rag. Annalisa (2)(CONTABILITA')	1.07.05.04.000	0,00	previsione di competenza	3.424,09	2.894,12	2.338,14
				di cui già impegnato *	0,00	0,00	0,00
		1.01.02.06		di cui fondo pluriennale vincolato	0,00	0,00	0,00
	SCROCCARO Rag. Annalisa (2)(CONTABILITA')			previsione di cassa	3.424,09		

Totale Macroaggregato 107

0,00	previsione di competenza	3.424,09	2.894,12	2.338,14
	di cui già impegnato *	0,00	0,00	0,00
	di cui fondo pluriennale vincolato	0,00	0,00	0,00
	previsione di cassa	3.424,09		

Totale Titolo 1

0,00	previsione di competenza	3.424,09	2.894,12	2.338,14
	di cui già impegnato *	0,00	0,00	0,00
	di cui fondo pluriennale vincolato	0,00	0,00	0,00
	previsione di cassa	3.424,09		

Totale Programma 2

0,00	previsione di competenza	3.424,09	2.894,12	2.338,14
	di cui già impegnato *	0,00	0,00	0,00
	di cui fondo pluriennale vincolato	0,00	0,00	0,00
	previsione di cassa	3.424,09		

Programma 3 Gestione economica, finanziaria, programmazione e provveditorato**Titolo 1 Spese correnti****Macroaggregato 102 Imposte e tasse a carico dell'ente**

41500	Spese per il servizio di tesoreria: imposte e tasse su mandati	1.02.01.02.000	598,19	previsione di competenza	700,00	700,00	700,00
		2.1.9.01.01.002		di cui già impegnato *	0,00	0,00	0,00
		1.01.03.07		di cui fondo pluriennale vincolato	0,00	0,00	0,00
	SCROCCARO Rag. Annalisa (2)(CONTABILITA')			previsione di cassa	1.298,19		
	SCROCCARO Rag. Annalisa (2)(CONTABILITA')						



BILANCIO DI PREVISIONE - CAPITOLI

COMUNE DI MARTELLAGO

SPESE

Esercizio: 2014

Responsabile di Servizio SCROCCARO Rag. Annalisa (2)(CONTABILITA')							
CAPITOLO	DENOMINAZIONE	PIANO DEI CONTI FINANZIARIO	RESIDUI PRESUNTI AL TERMINE DELL'ESERCIZIO PRECEDENTE QUELLO CUI SI RIFERISCE IL BILANCIO		PREVISIONI ANNO 2014	PREVISIONI ANNO 2015	PREVISIONI ANNO 2016
	RESPONSABILE DI SPESA	PIANO DEI CONTI ECONOMICO					
	RESPONSABILE DI SERVIZIO	Cod. Bilancio tuel 267					
47500	Imposta di bollo su conti correnti postali e bancari	1.02.01.02.000	991,12	previsione di competenza	2.000,00	2.000,00	2.000,00
	SCROCCARO Rag. Annalisa (2)(CONTABILITA')	2.1.9.01.01.002		di cui già impegnato *	0,00	0,00	0,00
	SCROCCARO Rag. Annalisa (2)(CONTABILITA')	1.01.03.07		di cui fondo pluriennale vincolato	0,00	0,00	0,00
				previsione di cassa	2.991,12		
50900	Accantonamento per far fronte all'aumento delle aliquote IVA	1.02.01.99.000	251,68	previsione di competenza	500,00	0,00	0,00
	SCROCCARO Rag. Annalisa (2)(CONTABILITA')	2.1.9.01.01.999		di cui già impegnato *	0,00	0,00	0,00
	SCROCCARO Rag. Annalisa (2)(CONTABILITA')	1.01.08.08		di cui fondo pluriennale vincolato	0,00	0,00	0,00
				previsione di cassa	751,68		
Totale Macroaggregato 102			1.840,99	previsione di competenza	3.200,00	2.700,00	2.700,00
				di cui già impegnato *	0,00	0,00	0,00
				di cui fondo pluriennale vincolato	0,00	0,00	0,00
				previsione di cassa	5.040,99		
Macroaggregato 103 Acquisto di beni e servizi							
30000	Spese per commissioni - conto corrente postale n. 15393309	1.03.02.17.000	36,46	previsione di competenza	500,00	500,00	500,00
	SCROCCARO Rag. Annalisa (2)(CONTABILITA')	2.1.2.01.15.001		di cui già impegnato *	0,00	0,00	0,00
	SCROCCARO Rag. Annalisa (2)(CONTABILITA')	1.01.08.03		di cui fondo pluriennale vincolato	0,00	0,00	0,00
				previsione di cassa	536,46		
42000	Prestazioni di servizi - Servizio Contabilità	1.03.02.11.000	0,00	previsione di competenza	0,00	0,00	0,00
	SCROCCARO Rag. Annalisa (2)(CONTABILITA')	2.1.2.01.09.999		di cui già impegnato *	0,00	0,00	0,00
	SCROCCARO Rag. Annalisa (2)(CONTABILITA')	1.01.03.03		di cui fondo pluriennale vincolato	0,00	0,00	0,00
				previsione di cassa	0,00		
42100	Gara per affidamento servizio Tesoreria	1.03.02.99.000	0,00	previsione di competenza	0,00	0,00	0,00
	SCROCCARO Rag. Annalisa (2)(CONTABILITA')	2.1.2.01.99.005		di cui già impegnato *	0,00	0,00	0,00
	SCROCCARO Rag. Annalisa (2)(CONTABILITA')	1.01.03.03		di cui fondo pluriennale vincolato	0,00	0,00	0,00
				previsione di cassa	0,00		
42500	Compensi ai revisori dei conti nominali in base all'art. 241 del D.Lgs. n. 267/2000	1.03.02.01.000	25.417,28	previsione di competenza	30.900,00	30.900,00	30.900,00
	SCROCCARO Rag. Annalisa (2)(CONTABILITA')	2.1.2.01.01.008		di cui già impegnato *	0,00	0,00	0,00
	SCROCCARO Rag. Annalisa (2)(CONTABILITA')	1.01.03.03		di cui fondo pluriennale vincolato	0,00	0,00	0,00
				previsione di cassa	56.317,28		



BILANCIO DI PREVISIONE - CAPITOLI

COMUNE DI MARTELLAGO

SPESE

Esercizio: 2014

Responsabile di Servizio SCROCCARO Rag. Annalisa (2)(CONTABILITA')								
CAPITOLO	DENOMINAZIONE	PIANO DEI CONTI FINANZIARIO	RESIDUI PRESUNTI AL TERMINE DELL'ESERCIZIO PRECEDENTE QUELLO CUI SI RIFERISCE IL BILANCIO		PREVISIONI ANNO 2014	PREVISIONI ANNO 2015	PREVISIONI ANNO 2016	
	RESPONSABILE DI SPESA	PIANO DEI CONTI ECONOMICO						
	RESPONSABILE DI SERVIZIO	Cod. Bilancio tuel 267						
Totale Macroaggregato 103				25.453,74	previsione di competenza	31.400,00	31.400,00	31.400,00
					di cui già impegnato *	0,00	0,00	0,00
					di cui fondo pluriennale vincolato	0,00	0,00	0,00
					previsione di cassa	56.853,74		
Macroaggregato 104 Trasferimenti correnti								
44000	CONTRIBUTO AL FONDO DI SOLIDARIETA' COMUNALE	1.04.01.01.000	0,00	previsione di competenza	0,00	0,00	0,00	
	SCROCCARO Rag. Annalisa (2)(CONTABILITA')	2.3.1.01.01.001		di cui già impegnato *	0,00	0,00	0,00	
	SCROCCARO Rag. Annalisa (2)(CONTABILITA')	1.01.08.05		di cui fondo pluriennale vincolato	0,00	0,00	0,00	
				previsione di cassa	0,00			
47600	Ritenute sugli interessi e su altri redditi da capitale	1.05.01.15.000	0,00	previsione di competenza	0,00	0,00	0,00	
	SCROCCARO Rag. Annalisa (2)(CONTABILITA')	1.01.03.07		di cui già impegnato *	0,00	0,00	0,00	
	SCROCCARO Rag. Annalisa (2)(CONTABILITA')			di cui fondo pluriennale vincolato	0,00	0,00	0,00	
				previsione di cassa	0,00			
Totale Macroaggregato 104				0,00	previsione di competenza	0,00	0,00	0,00
					di cui già impegnato *	0,00	0,00	0,00
					di cui fondo pluriennale vincolato	0,00	0,00	0,00
					previsione di cassa	0,00		
Macroaggregato 110 Altre spese correnti								
50600	Accantonamenti per "Patto di stabilità interno" (RESIDUI PASSIVI)	1.10.01.99.000	0,00	previsione di competenza	0,00	0,00	0,00	
	SCROCCARO Rag. Annalisa (2)(CONTABILITA')	1.01.08.08		di cui già impegnato *	0,00	0,00	0,00	
	SCROCCARO Rag. Annalisa (2)(CONTABILITA')			di cui fondo pluriennale vincolato	0,00	0,00	0,00	
				previsione di cassa	0,00			
Totale Macroaggregato 110				0,00	previsione di competenza	0,00	0,00	0,00
					di cui già impegnato *	0,00	0,00	0,00
					di cui fondo pluriennale vincolato	0,00	0,00	0,00
					previsione di cassa	0,00		
Totale Titolo 1				27.294,73	previsione di competenza	34.600,00	34.100,00	34.100,00
					di cui già impegnato *	0,00	0,00	0,00
					di cui fondo pluriennale vincolato	0,00	0,00	0,00
					previsione di cassa	61.894,73		



BILANCIO DI PREVISIONE - CAPITOLI

COMUNE DI MARTELLAGO

SPESE

Esercizio: 2014

Responsabile di Servizio SCROCCARO Rag. Annalisa (2)(CONTABILITA')							
CAPITOLO	DENOMINAZIONE	PIANO DEI CONTI FINANZIARIO	RESIDUI PRESUNTI AL TERMINE DELL'ESERCIZIO PRECEDENTE QUELLO CUI SI RIFERISCE IL BILANCIO		PREVISIONI ANNO 2014	PREVISIONI ANNO 2015	PREVISIONI ANNO 2016
	RESPONSABILE DI SPESA	PIANO DEI CONTI ECONOMICO					
	RESPONSABILE DI SERVIZIO	Cod. Bilancio tuel 267					
Totale Programma 3			27.294,73	previsione di competenza	34.600,00	34.100,00	34.100,00
				di cui già impegnato *	0,00	0,00	0,00
				di cui fondo pluriennale vincolato	0,00	0,00	0,00
				previsione di cassa	61.894,73		
Programma 6 Ufficio tecnico							
Titolo 1 Spese correnti							
Macroaggregato 107 Interessi passivi							
186501	Interessi passivi per mutui ed indebitamenti patrimoniali - lavori pubblici, edilizia residenziale pubblica e trasporti pubbl. locali - CASSA DDPP SPA E MEF	1.07.05.04.000 3.1.1.03.01.003 1.01.05.06	0,00	previsione di competenza	1.104,70	487,92	0,00
	SCROCCARO Rag. Annalisa (2)(CONTABILITA')			di cui già impegnato *	0,00	0,00	0,00
	SCROCCARO Rag. Annalisa (2)(CONTABILITA')			di cui fondo pluriennale vincolato	0,00	0,00	0,00
				previsione di cassa	1.104,70		
Totale Macroaggregato 107			0,00	previsione di competenza	1.104,70	487,92	0,00
				di cui già impegnato *	0,00	0,00	0,00
				di cui fondo pluriennale vincolato	0,00	0,00	0,00
				previsione di cassa	1.104,70		
Totale Titolo 1			0,00	previsione di competenza	1.104,70	487,92	0,00
				di cui già impegnato *	0,00	0,00	0,00
				di cui fondo pluriennale vincolato	0,00	0,00	0,00
				previsione di cassa	1.104,70		
Totale Programma 6			0,00	previsione di competenza	1.104,70	487,92	0,00
				di cui già impegnato *	0,00	0,00	0,00
				di cui fondo pluriennale vincolato	0,00	0,00	0,00
				previsione di cassa	1.104,70		
Programma 11 Altri servizi generali							
Titolo 1 Spese correnti							
Macroaggregato 102 Imposte e tasse a carico dell'ente							
46000	I.R.A.P.	1.02.01.01.000	0,00	previsione di competenza	213.000,00	200.000,00	200.000,00
	SCROCCARO Rag. Annalisa (2)(CONTABILITA')	2.1.9.01.01.001		di cui già impegnato *	0,00	0,00	0,00
	SCROCCARO Rag. Annalisa (2)(CONTABILITA')	1.01.08.07		di cui fondo pluriennale vincolato	0,00	0,00	0,00
				previsione di cassa	213.000,00		



BILANCIO DI PREVISIONE - CAPITOLI

COMUNE DI MARTELLAGO

SPESE

Esercizio: 2014

Responsabile di Servizio SCROCCARO Rag. Annalisa (2)(CONTABILITA')								
CAPITOLO	DENOMINAZIONE	PIANO DEI CONTI FINANZIARIO	RESIDUI PRESUNTI AL TERMINE DELL'ESERCIZIO PRECEDENTE QUELLO CUI SI RIFERISCE IL BILANCIO		PREVISIONI ANNO 2014	PREVISIONI ANNO 2015	PREVISIONI ANNO 2016	
	RESPONSABILE DI SPESA	PIANO DEI CONTI ECONOMICO						
	RESPONSABILE DI SERVIZIO	Cod. Bilancio tuej 267						
Totale Macroaggregato 102				0,00	previsione di competenza	213.000,00	200.000,00	200.000,00
					<i>di cui già impegnato *</i>	0,00	0,00	0,00
					<i>di cui fondo pluriennale vincolato</i>	0,00	0,00	0,00
					previsione di cassa	213.000,00		
Macroaggregato 110 Altre spese correnti								
48500	Iva a debito	1.10.03.01.000	0,00	previsione di competenza	0,00	0,00	0,00	
	SCROCCARO Rag. Annalisa (2)(CONTABILITA')			<i>di cui già impegnato *</i>	0,00	0,00	0,00	
	SCROCCARO Rag. Annalisa (2)(CONTABILITA')	1.01.03.07		<i>di cui fondo pluriennale vincolato</i>	0,00	0,00	0,00	
				previsione di cassa	0,00			
50500	Fondo di riserva (RESIDUI PASSIVI)	1.10.01.01.000	0,00	previsione di competenza	177.731,14	76.041,18	57.104,74	
	SCROCCARO Rag. Annalisa (2)(CONTABILITA')			<i>di cui già impegnato *</i>	0,00	0,00	0,00	
	SCROCCARO Rag. Annalisa (2)(CONTABILITA')	1.01.08.11		<i>di cui fondo pluriennale vincolato</i>	0,00	0,00	0,00	
				previsione di cassa	177.731,14			
50700	Fondo crediti dubbia esigibilità (RESIDUI PASSIVI)	1.10.01.03.000	0,00	previsione di competenza	0,00	0,00	0,00	
	SCROCCARO Rag. Annalisa (2)(CONTABILITA')			<i>di cui già impegnato *</i>	0,00	0,00	0,00	
	SCROCCARO Rag. Annalisa (2)(CONTABILITA')	1.01.08.10		<i>di cui fondo pluriennale vincolato</i>	0,00	0,00	0,00	
				previsione di cassa	0,00			
50800	Fondo rischi per perdite partecipate (RESIDUI PASSIVI)	1.10.01.99.000	0,00	previsione di competenza	0,00	20.000,00	0,00	
	SCROCCARO Rag. Annalisa (2)(CONTABILITA')			<i>di cui già impegnato *</i>	0,00	0,00	0,00	
	SCROCCARO Rag. Annalisa (2)(CONTABILITA')	1.01.08.08		<i>di cui fondo pluriennale vincolato</i>	0,00	0,00	0,00	
				previsione di cassa	0,00			
Totale Macroaggregato 110				0,00	previsione di competenza	177.731,14	96.041,18	57.104,74
					<i>di cui già impegnato *</i>	0,00	0,00	0,00
					<i>di cui fondo pluriennale vincolato</i>	0,00	0,00	0,00
					previsione di cassa	177.731,14		
Totale Titolo 1				0,00	previsione di competenza	390.731,14	296.041,18	257.104,74
					<i>di cui già impegnato *</i>	0,00	0,00	0,00
					<i>di cui fondo pluriennale vincolato</i>	0,00	0,00	0,00
					previsione di cassa	390.731,14		



BILANCIO DI PREVISIONE - CAPITOLI

COMUNE DI MARTELLAGO

SPESE

Esercizio: 2014

Responsabile di Servizio SCROCCARO Rag. Annalisa (2)(CONTABILITA')							
CAPITOLO	DENOMINAZIONE	PIANO DEI CONTI FINANZIARIO	RESIDUI PRESUNTI AL TERMINE DELL'ESERCIZIO PRECEDENTE QUELLO CUI SI RIFERISCE IL BILANCIO		PREVISIONI ANNO 2014	PREVISIONI ANNO 2015	PREVISIONI ANNO 2016
	RESPONSABILE DI SPESA	PIANO DEI CONTI ECONOMICO					
	RESPONSABILE DI SERVIZIO	Cod. Bilancio tuel 267					
Totale Programma 11			0,00	previsione di competenza	390.731,14	296.041,18	257.104,74
				<i>di cui già impegnato *</i>	0,00	0,00	0,00
				<i>di cui fondo pluriennale vincolato</i>	0,00	0,00	0,00
				previsione di cassa	390.731,14		
Totale Missione 1			27.294,73	previsione di competenza	429.859,93	333.523,22	293.542,88
				<i>di cui già impegnato *</i>	0,00	0,00	0,00
				<i>di cui fondo pluriennale vincolato</i>	0,00	0,00	0,00
				previsione di cassa	457.154,66		



BILANCIO DI PREVISIONE - CAPITOLI

COMUNE DI MARTELLAGO

SPESE

Esercizio: 2014

Responsabile di Servizio SCROCCARO Rag. Annalisa (2)(CONTABILITA')							
CAPITOLO	DENOMINAZIONE	PIANO DEI CONTI FINANZIARIO	RESIDUI PRESUNTI AL TERMINE DELL'ESERCIZIO PRECEDENTE QUELLO CUI SI RIFERISCE IL BILANCIO		PREVISIONI ANNO 2014	PREVISIONI ANNO 2015	PREVISIONI ANNO 2016
	RESPONSABILE DI SPESA	PIANO DEI CONTI ECONOMICO					
	RESPONSABILE DI SERVIZIO	Cod. Bilancio tuel 267					

Missione 3 Ordine pubblico e sicurezza**Programma 2 Sistema Integrato di sicurezza urbana****Titolo 1 Spese correnti****Macroaggregato 107 Interessi passivi**

227600	Interessi passivi per mutui ed indebitamenti patrimoniali - gestione beni demaniali e patrimoniali, cimiteri, fognature, verde pubblico - istituti bancari	1.07.04.04.000 3.1.1.03.01.999 1.01.05.06	0,00	previsione di competenza di cui già impegnato * di cui fondo pluriennale vincolato previsione di cassa	0,00 0,00 0,00 0,00	0,00 0,00 0,00 0,00	0,00 0,00 0,00 0,00
	SCROCCARO Rag. Annalisa (2)(CONTABILITA')						
	SCROCCARO Rag. Annalisa (2)(CONTABILITA')						

227800	Interessi passivi per mutui ed indebitamenti patrimoniali - giustizia - istituti bancari	1.07.05.05.000 1.02.01.06	0,00	previsione di competenza di cui già impegnato * di cui fondo pluriennale vincolato previsione di cassa	0,00 0,00 0,00 0,00	0,00 0,00 0,00 0,00	0,00 0,00 0,00 0,00
	SCROCCARO Rag. Annalisa (2)(CONTABILITA')						
	SCROCCARO Rag. Annalisa (2)(CONTABILITA')						

Totale Macroaggregato 107			0,00	previsione di competenza di cui già impegnato * di cui fondo pluriennale vincolato previsione di cassa	0,00 0,00 0,00 0,00	0,00 0,00 0,00 0,00	0,00 0,00 0,00 0,00
----------------------------------	--	--	------	---	------------------------------	------------------------------	------------------------------

Totale Titolo 1			0,00	previsione di competenza di cui già impegnato * di cui fondo pluriennale vincolato previsione di cassa	0,00 0,00 0,00 0,00	0,00 0,00 0,00 0,00	0,00 0,00 0,00 0,00
------------------------	--	--	------	---	------------------------------	------------------------------	------------------------------

Totale Programma 2			0,00	previsione di competenza di cui già impegnato * di cui fondo pluriennale vincolato previsione di cassa	0,00 0,00 0,00 0,00	0,00 0,00 0,00 0,00	0,00 0,00 0,00 0,00
---------------------------	--	--	------	---	------------------------------	------------------------------	------------------------------

Totale Missione 3			0,00	previsione di competenza di cui già impegnato * di cui fondo pluriennale vincolato previsione di cassa	0,00 0,00 0,00 0,00	0,00 0,00 0,00 0,00	0,00 0,00 0,00 0,00
--------------------------	--	--	------	---	------------------------------	------------------------------	------------------------------



BILANCIO DI PREVISIONE - CAPITOLI

COMUNE DI MARTELLAGO

SPESE

Esercizio: 2014

Responsabile di Servizio SCROCCARO Rag. Annalisa (2)(CONTABILITA')							
CAPITOLO	DENOMINAZIONE	PIANO DEI CONTI FINANZIARIO	RESIDUI PRESUNTI AL TERMINE DELL'ESERCIZIO PRECEDENTE QUELLO CUI SI RIFERISCE IL BILANCIO		PREVISIONI ANNO 2014	PREVISIONI ANNO 2015	PREVISIONI ANNO 2016
	RESPONSABILE DI SPESA	PIANO DEI CONTI ECONOMICO					
	RESPONSABILE DI SERVIZIO	Cod. Bilancio tuel 267					

Missione 4 Istruzione e diritto allo studio**Programma 1 Istruzione prescolastica****Titolo 1 Spese correnti****Macroaggregato 107 Interessi passivi**

118500	Interessi passivi per mutui ed indebitamenti patrimoniali - scuola dell'infanzia SCROCCARO Rag. Annalisa (2)(CONTABILITA')	1.07.05.04.000	0,00	previsione di competenza	12.797,19	7.696,45	3.225,95
				di cui già impegnato *	0,00	0,00	0,00
		1.04.01.06		di cui fondo pluriennale vincolato	0,00	0,00	0,00
	SCROCCARO Rag. Annalisa (2)(CONTABILITA')			previsione di cassa	12.797,19		

Totale Macroaggregato 107

0,00	previsione di competenza	12.797,19	7.696,45	3.225,95
	di cui già impegnato *	0,00	0,00	0,00
	di cui fondo pluriennale vincolato	0,00	0,00	0,00
	previsione di cassa	12.797,19		

Totale Titolo 1

0,00	previsione di competenza	12.797,19	7.696,45	3.225,95
	di cui già impegnato *	0,00	0,00	0,00
	di cui fondo pluriennale vincolato	0,00	0,00	0,00
	previsione di cassa	12.797,19		

Totale Programma 1

0,00	previsione di competenza	12.797,19	7.696,45	3.225,95
	di cui già impegnato *	0,00	0,00	0,00
	di cui fondo pluriennale vincolato	0,00	0,00	0,00
	previsione di cassa	12.797,19		

Programma 2 Altri ordini di istruzione non universitaria**Titolo 1 Spese correnti****Macroaggregato 107 Interessi passivi**

119500	Interessi passivi per mutui ed indebitamenti patrimoniali - scuola primaria SCROCCARO Rag. Annalisa (2)(CONTABILITA')	1.07.05.04.000	0,00	previsione di competenza	3.150,44	1.391,51	0,00
				di cui già impegnato *	0,00	0,00	0,00
		1.04.02.06		di cui fondo pluriennale vincolato	0,00	0,00	0,00
	SCROCCARO Rag. Annalisa (2)(CONTABILITA')			previsione di cassa	3.150,44		

120500	Interessi passivi per mutui ed indebitamenti patrimoniali - scuola secondaria di I° SCROCCARO Rag. Annalisa (2)(CONTABILITA')	1.07.05.04.000	0,00	previsione di competenza	11.375,55	6.342,89	7.575,79
				di cui già impegnato *	0,00	0,00	0,00
		1.04.03.06		di cui fondo pluriennale vincolato	0,00	0,00	0,00
	SCROCCARO Rag. Annalisa (2)			previsione di cassa	11.375,55		



BILANCIO DI PREVISIONE - CAPITOLI

COMUNE DI MARTELLAGO

SPESE

Esercizio: 2014

Responsabile di Servizio SCROCCARO Rag. Annalisa (2)(CONTABILITA')								
CAPITOLO	DENOMINAZIONE	PIANO DEI CONTI FINANZIARIO	RESIDUI PRESUNTI AL TERMINE DELL'ESERCIZIO PRECEDENTE QUELLO CUI SI RIFERISCE IL BILANCIO		PREVISIONI ANNO 2014	PREVISIONI ANNO 2015	PREVISIONI ANNO 2016	
	RESPONSABILE DI SPESA	PIANO DEI CONTI ECONOMICO						
	RESPONSABILE DI SERVIZIO	Cod. Bilancio tuel 267						
(CONTABILITA')								
Totale Macroaggregato 107				0,00	previsione di competenza	14.525,99	7.734,40	7.575,79
					<i>di cui già impegnato *</i>	0,00	0,00	0,00
					<i>di cui fondo pluriennale vincolato</i>	0,00	0,00	0,00
					previsione di cassa	14.525,99		
Totale Titolo 1				0,00	previsione di competenza	14.525,99	7.734,40	7.575,79
					<i>di cui già impegnato *</i>	0,00	0,00	0,00
					<i>di cui fondo pluriennale vincolato</i>	0,00	0,00	0,00
					previsione di cassa	14.525,99		
Totale Programma 2				0,00	previsione di competenza	14.525,99	7.734,40	7.575,79
					<i>di cui già impegnato *</i>	0,00	0,00	0,00
					<i>di cui fondo pluriennale vincolato</i>	0,00	0,00	0,00
					previsione di cassa	14.525,99		
Programma 6 Servizi ausiliari all'istruzione								
Titolo 1 Spese correnti								
Macroaggregato 107 Interessi passivi								
139500	Interessi passivi per mutui ed indebitamenti patrimoniali - assistenza scolastica, trasporto, refezione, altri servizi	1.07.05.04.000	0,00	previsione di competenza	305,74	135,05	0,00	
	SCROCCARO Rag. Annalisa (2)(CONTABILITA')	1.04.05.06		<i>di cui già impegnato *</i>	0,00	0,00	0,00	
	SCROCCARO Rag. Annalisa (2)(CONTABILITA')			<i>di cui fondo pluriennale vincolato</i>	0,00	0,00	0,00	
					previsione di cassa	305,74		
Totale Macroaggregato 107				0,00	previsione di competenza	305,74	135,05	0,00
					<i>di cui già impegnato *</i>	0,00	0,00	0,00
					<i>di cui fondo pluriennale vincolato</i>	0,00	0,00	0,00
					previsione di cassa	305,74		
Totale Titolo 1				0,00	previsione di competenza	305,74	135,05	0,00
					<i>di cui già impegnato *</i>	0,00	0,00	0,00
					<i>di cui fondo pluriennale vincolato</i>	0,00	0,00	0,00
					previsione di cassa	305,74		



BILANCIO DI PREVISIONE - CAPITOLI

COMUNE DI MARTELLAGO

SPESE

Esercizio: 2014

Responsabile di Servizio SCROCCARO Rag. Annallsa (2)(CONTABILITA')							
CAPITOLO	DENOMINAZIONE	PIANO DEI CONTI FINANZIARIO	RESIDUI PRESUNTI AL TERMINE DELL'ESERCIZIO PRECEDENTE QUELLO CUI SI RIFERISCE IL BILANCIO		PREVISIONI ANNO 2014	PREVISIONI ANNO 2015	PREVISIONI ANNO 2016
	RESPONSABILE DI SPESA	PIANO DEI CONTI ECONOMICO					
	RESPONSABILE DI SERVIZIO	Cod. Bilancio tuel 267					
Totale Programma 6			0,00	previsione di competenza	305,74	135,05	0,00
				<i>di cui già impegnato *</i>	0,00	0,00	0,00
				<i>di cui fondo pluriennale vincolato</i>	0,00	0,00	0,00
				previsione di cassa	305,74		
Totale Missione 4			0,00	previsione di competenza	27.628,92	15.565,90	10.801,74
				<i>di cui già impegnato *</i>	0,00	0,00	0,00
				<i>di cui fondo pluriennale vincolato</i>	0,00	0,00	0,00
				previsione di cassa	27.628,92		



BILANCIO DI PREVISIONE - CAPITOLI

COMUNE DI MARTELLAGO

SPESE

Esercizio: 2014

Responsabile di Servizio SCROCCARO Rag. Annalisa (2)(CONTABILITA')							
CAPITOLO	DENOMINAZIONE	PIANO DEI CONTI FINANZIARIO	RESIDUI PRESUNTI AL TERMINE DELL'ESERCIZIO PRECEDENTE QUELLO CUI SI RIFERISCE IL BILANCIO		PREVISIONI ANNO 2014	PREVISIONI ANNO 2015	PREVISIONI ANNO 2016
	RESPONSABILE DI SPESA	PIANO DEI CONTI ECONOMICO					
	RESPONSABILE DI SERVIZIO	Cod. Bilancio tue 267					

Missione 6 Politiche giovanili, sport e tempo libero**Programma 1 Sport e tempo libero****Titolo 1 Spese correnti****Macroaggregato 107 Interessi passivi**

168501	Interessi passivi per mutui ed indebitamenti patrimoniali - Impianti sportivi **RILEVANTE AI FINI IVA** (S.D.I.) - CDDPP SPA SCROCCARO Rag. Annalisa (2)(CONTABILITA')	1.07.05.04.000	0,00	previsione di competenza	771,13	340,59	0,00
				di cui già impegnato *	0,00	0,00	0,00
	SCROCCARO Rag. Annalisa (2)(CONTABILITA')	1.06.02.06		di cui fondo pluriennale vincolato	0,00	0,00	0,00
	SCROCCARO Rag. Annalisa (2)(CONTABILITA')			previsione di cassa	771,13		

Totale Macroaggregato 107

0,00	previsione di competenza	771,13	340,59	0,00
	di cui già impegnato *	0,00	0,00	0,00
	di cui fondo pluriennale vincolato	0,00	0,00	0,00
	previsione di cassa	771,13		

Totale Titolo 1

0,00	previsione di competenza	771,13	340,59	0,00
	di cui già impegnato *	0,00	0,00	0,00
	di cui fondo pluriennale vincolato	0,00	0,00	0,00
	previsione di cassa	771,13		

Totale Programma 1

0,00	previsione di competenza	771,13	340,59	0,00
	di cui già impegnato *	0,00	0,00	0,00
	di cui fondo pluriennale vincolato	0,00	0,00	0,00
	previsione di cassa	771,13		

Totale Missione 6

0,00	previsione di competenza	771,13	340,59	0,00
	di cui già impegnato *	0,00	0,00	0,00
	di cui fondo pluriennale vincolato	0,00	0,00	0,00
	previsione di cassa	771,13		



BILANCIO DI PREVISIONE - CAPITOLI

COMUNE DI MARTELLAGO

SPESE

Esercizio: 2014

Responsabile di Servizio SCROCCARO Rag. Annalisa (2)(CONTABILITA')							
CAPITOLO	DENOMINAZIONE	PIANO DEI CONTI FINANZIARIO	RESIDUI PRESUNTI AL TERMINE DELL'ESERCIZIO PRECEDENTE QUELLO CUI SI RIFERISCE IL BILANCIO		PREVISIONI ANNO 2014	PREVISIONI ANNO 2015	PREVISIONI ANNO 2016
	RESPONSABILE DI SPESA	PIANO DEI CONTI ECONOMICO					
	RESPONSABILE DI SERVIZIO	Cod. Bilancio tucl 267					

Missione 9 Sviluppo sostenibile e tutela del territorio e dell'ambiente**Programma 3 Rifiuti****Titolo 1 Spese correnti****Macroaggregato 107 Interessi passivi**

201500	Interessi passivi per mutui e indebitamenti patrimoniali - ambiente e servizio smaltimento rifiuti	1.07.05.04.000	0,00	previsione di competenza	299,87	132,44	0,00
				di cui già impegnato *	0,00	0,00	0,00
	SCROCCARO Rag. Annalisa (2)(CONTABILITA')	1.09.05.06		di cui fondo pluriennale vincolato	0,00	0,00	0,00
	SCROCCARO Rag. Annalisa (2)(CONTABILITA')			previsione di cassa	299,87		

Totale Macroaggregato 107

0,00	previsione di competenza	299,87	132,44	0,00
	di cui già impegnato *	0,00	0,00	0,00
	di cui fondo pluriennale vincolato	0,00	0,00	0,00
	previsione di cassa	299,87		

Totale Titolo 1

0,00	previsione di competenza	299,87	132,44	0,00
	di cui già impegnato *	0,00	0,00	0,00
	di cui fondo pluriennale vincolato	0,00	0,00	0,00
	previsione di cassa	299,87		

Totale Programma 3

0,00	previsione di competenza	299,87	132,44	0,00
	di cui già impegnato *	0,00	0,00	0,00
	di cui fondo pluriennale vincolato	0,00	0,00	0,00
	previsione di cassa	299,87		

Totale Missione 9

0,00	previsione di competenza	299,87	132,44	0,00
	di cui già impegnato *	0,00	0,00	0,00
	di cui fondo pluriennale vincolato	0,00	0,00	0,00
	previsione di cassa	299,87		



BILANCIO DI PREVISIONE - CAPITOLI

COMUNE DI MARTELLAGO

SPESE

Esercizio: 2014

Responsabile di Servizio SCROCCARO Rag. Annalisa (2)(CONTABILITA')							
CAPITOLO	DENOMINAZIONE	PIANO DEI CONTI FINANZIARIO	RESIDUI PRESUNTI AL TERMINE DELL'ESERCIZIO PRECEDENTE QUELLO CUI SI RIFERISCE IL BILANCIO		PREVISIONI ANNO 2014	PREVISIONI ANNO 2015	PREVISIONI ANNO 2016
	RESPONSABILE DI SPESA	PIANO DEI CONTI ECONOMICO					
	RESPONSABILE DI SERVIZIO	Cod. Bilancio tucl 267					

Missione 10 Trasporti e diritto alla mobilità**Programma 5 Viabilità e infrastrutture stradali****Titolo 1 Spese correnti****Macroaggregato 107 Interessi passivi**

236500	Interessi passivi per mutui ed indebitamenti patrimoniali - viabilità, illuminazione pubblica e servizi connessi	1.07.05.04.000	0,00	previsione di competenza	27.279,01	23.742,01	68.147,02
	SCROCCARO Rag. Annalisa (2)(CONTABILITA')	1.08.01.06		di cui già impegnato *	0,00	0,00	0,00
	SCROCCARO Rag. Annalisa (2)(CONTABILITA')			di cui fondo pluriennale vincolato	0,00	0,00	0,00
				previsione di cassa	27.279,01		

Totale Macroaggregato 107

0,00	previsione di competenza	27.279,01	23.742,01	68.147,02
	di cui già impegnato *	0,00	0,00	0,00
	di cui fondo pluriennale vincolato	0,00	0,00	0,00
	previsione di cassa	27.279,01		

Totale Titolo 1

0,00	previsione di competenza	27.279,01	23.742,01	68.147,02
	di cui già impegnato *	0,00	0,00	0,00
	di cui fondo pluriennale vincolato	0,00	0,00	0,00
	previsione di cassa	27.279,01		

Totale Programma 5

0,00	previsione di competenza	27.279,01	23.742,01	68.147,02
	di cui già impegnato *	0,00	0,00	0,00
	di cui fondo pluriennale vincolato	0,00	0,00	0,00
	previsione di cassa	27.279,01		

Totale Missione 10

0,00	previsione di competenza	27.279,01	23.742,01	68.147,02
	di cui già impegnato *	0,00	0,00	0,00
	di cui fondo pluriennale vincolato	0,00	0,00	0,00
	previsione di cassa	27.279,01		



BILANCIO DI PREVISIONE - CAPITOLI

COMUNE DI MARTELLAGO

SPESE

Esercizio: 2014

Responsabile di Servizio SCROCCARO Rag. Annalisa (2)(CONTABILITA')							
CAPITOLO	DENOMINAZIONE	PIANO DEI CONTI FINANZIARIO	RESIDUI PRESUNTI AL TERMINE DELL'ESERCIZIO PRECEDENTE QUELLO CUI SI RIFERISCE IL BILANCIO		PREVISIONI ANNO 2014	PREVISIONI ANNO 2015	PREVISIONI ANNO 2016
	RESPONSABILE DI SPESA	PIANO DEI CONTI ECONOMICO					
	RESPONSABILE DI SERVIZIO	Cod. Bilancio tuel 267					

Missione 14 Sviluppo economico e competitività**Programma 4 Reti e altri servizi di pubblica utilità****Titolo 1 Spese correnti****Macroaggregato 107 Interessi passivi**

299500	Interessi passivi per mutui ed indebitamenti patrimoniali - macello pubblico SCROCCARO Rag. Annalisa (2)(CONTABILITA')	1.07.05.04.000	0,00	previsione di competenza	698,96	308,74	0,00
				di cui già impegnato *	0,00	0,00	0,00
	SCROCCARO Rag. Annalisa (2)(CONTABILITA')	1.11.03.06		di cui fondo pluriennale vincolato	0,00	0,00	0,00
	SCROCCARO Rag. Annalisa (2)(CONTABILITA')			previsione di cassa	698,96		

Totale Macroaggregato 107

0,00	previsione di competenza	698,96	308,74	0,00
	di cui già impegnato *	0,00	0,00	0,00
	di cui fondo pluriennale vincolato	0,00	0,00	0,00
	previsione di cassa	698,96		

Totale Titolo 1

0,00	previsione di competenza	698,96	308,74	0,00
	di cui già impegnato *	0,00	0,00	0,00
	di cui fondo pluriennale vincolato	0,00	0,00	0,00
	previsione di cassa	698,96		

Totale Programma 4

0,00	previsione di competenza	698,96	308,74	0,00
	di cui già impegnato *	0,00	0,00	0,00
	di cui fondo pluriennale vincolato	0,00	0,00	0,00
	previsione di casse	698,96		

Totale Missione 14

0,00	previsione di competenza	698,96	308,74	0,00
	di cui già impegnato *	0,00	0,00	0,00
	di cui fondo pluriennale vincolato	0,00	0,00	0,00
	previsione di cassa	698,96		



BILANCIO DI PREVISIONE - CAPITOLI

COMUNE DI MARTELLAGO

SPESE

Esercizio: 2014

Responsabile di Servizio SCROCCARO Rag. Annalisa (2)(CONTABILITA')								
CAPITOLO	DENOMINAZIONE		PIANO DEI CONTI FINANZIARIO	RESIDUI PRESUNTI AL TERMINE DELL'ESERCIZIO PRECEDENTE QUELLO CUI SI RIFERISCE IL BILANCIO		PREVISIONI ANNO 2014	PREVISIONI ANNO 2015	PREVISIONI ANNO 2016
	RESPONSABILE DI SPESA		PIANO DEI CONTI ECONOMICO					
	RESPONSABILE DI SERVIZIO		Cod. Bilancio tuel 267					

Missione 20 Fondi e accantonamenti**Programma 1 Fondo di riserva****Titolo 1 Spese correnti****Macroaggregato 110 Altre spese correnti**

50000	Fondo di riserva	1.10.01.01.000	0,00	previsione di competenza	0,00	0,00	0,00
	SCROCCARO Rag. Annalisa (2)(CONTABILITA')			di cui già impegnato *	0,00	0,00	0,00
	SCROCCARO Rag. Annalisa (2)(CONTABILITA')	1.01.08.11		di cui fondo pluriennale vincolato	0,00	0,00	0,00
				previsione di cassa	0,00		

Totale Macroaggregato 110

0,00	previsione di competenza	0,00	0,00	0,00
	di cui già impegnato *	0,00	0,00	0,00
	di cui fondo pluriennale vincolato	0,00	0,00	0,00
	previsione di cassa	0,00		

Totale Titolo 1

0,00	previsione di competenza	0,00	0,00	0,00
	di cui già impegnato *	0,00	0,00	0,00
	di cui fondo pluriennale vincolato	0,00	0,00	0,00
	previsione di cassa	0,00		

Totale Programma 1

0,00	previsione di competenza	0,00	0,00	0,00
	di cui già impegnato *	0,00	0,00	0,00
	di cui fondo pluriennale vincolato	0,00	0,00	0,00
	previsione di cassa	0,00		

Programma 2 Fondo crediti di dubbia esigibilità**Titolo 1 Spese correnti****Macroaggregato 110 Altre spese correnti**

50701	Fondo crediti dubbia esigibilità	1.10.01.03.000	0,00	previsione di competenza	471.517,88	500.000,00	500.000,00
	SCROCCARO Rag. Annalisa (2)(CONTABILITA')			di cui già impegnato *	0,00	0,00	0,00
	SCROCCARO Rag. Annalisa (2)(CONTABILITA')	1.01.08.10		di cui fondo pluriennale vincolato	0,00	0,00	0,00
				previsione di cassa	471.517,88		

50702	Fondo crediti dubbia esigibilità	1.10.01.03.000	0,00	previsione di competenza	0,00	0,00	0,00
	SCROCCARO Rag. Annalisa (2)(CONTABILITA')			di cui già impegnato *	0,00	0,00	0,00
	SCROCCARO Rag. Annalisa (2)(CONTABILITA')	1.01.08.10		di cui fondo pluriennale vincolato	0,00	0,00	0,00
				previsione di cassa	0,00		



BILANCIO DI PREVISIONE - CAPITOLI

COMUNE DI MARTELLAGO

SPESE

Esercizio: 2014

Responsabile di Servizio SCROCCARO Rag. Annalisa (2)(CONTABILITA')								
CAPITOLO	DENOMINAZIONE	PIANO DEI CONTI FINANZIARIO	RESIDUI PRESUNTI AL TERMINE DELL'ESERCIZIO PRECEDENTE QUELLO CUI SI RIFERISCE IL BILANCIO		PREVISIONI ANNO 2014	PREVISIONI ANNO 2015	PREVISIONI ANNO 2016	
	RESPONSABILE DI SPESA	PIANO DEI CONTI ECONOMICO						
	RESPONSABILE DI SERVIZIO	Cod. Bilancio tucl 267						
Totale Macroaggregato 110				0,00	previsione di competenza	471.517,88	500.000,00	500.000,00
					<i>di cui già impegnato *</i>	0,00	0,00	0,00
					<i>di cui fondo pluriennale vincolato</i>	0,00	0,00	0,00
					previsione di cassa	471.517,88		
Totale Titolo 1				0,00	previsione di competenza	471.517,88	500.000,00	500.000,00
					<i>di cui già impegnato *</i>	0,00	0,00	0,00
					<i>di cui fondo pluriennale vincolato</i>	0,00	0,00	0,00
					previsione di cassa	471.517,88		
Totale Programma 2				0,00	previsione di competenza	471.517,88	500.000,00	500.000,00
					<i>di cui già impegnato *</i>	0,00	0,00	0,00
					<i>di cui fondo pluriennale vincolato</i>	0,00	0,00	0,00
					previsione di cassa	471.517,88		
Programma 3 Altri Fondi								
Titolo 1 Spese correnti								
Macroaggregato 110 Altre spese correnti								
50601	Accantonamenti per "Patto di stabilità interno"	1.10.01.99.000	0,00	previsione di competenza	0,00	0,00	0,00	
	SCROCCARO Rag. Annalisa (2)(CONTABILITA')			<i>di cui già impegnato *</i>	0,00	0,00	0,00	
	SCROCCARO Rag. Annalisa (2)(CONTABILITA')	1.01.08.08		<i>di cui fondo pluriennale vincolato</i>	0,00	0,00	0,00	
				previsione di cassa	0,00			
50801	Fondo rischi per perdite partecipate	1.10.01.99.000	0,00	previsione di competenza	0,00	0,00	0,00	
	SCROCCARO Rag. Annalisa (2)(CONTABILITA')			<i>di cui già impegnato *</i>	0,00	0,00	0,00	
	SCROCCARO Rag. Annalisa (2)(CONTABILITA')	1.01.08.08		<i>di cui fondo pluriennale vincolato</i>	0,00	0,00	0,00	
				previsione di cassa	0,00			
Totale Macroaggregato 110				0,00	previsione di competenza	0,00	0,00	0,00
					<i>di cui già impegnato *</i>	0,00	0,00	0,00
					<i>di cui fondo pluriennale vincolato</i>	0,00	0,00	0,00
					previsione di cassa	0,00		
Totale Titolo 1				0,00	previsione di competenza	0,00	0,00	0,00
					<i>di cui già impegnato *</i>	0,00	0,00	0,00
					<i>di cui fondo pluriennale vincolato</i>	0,00	0,00	0,00
					previsione di cassa	0,00		



BILANCIO DI PREVISIONE - CAPITOLI

COMUNE DI MARTELLAGO

SPESE

Esercizio: 2014

Responsabile di Servizio SCROCCARO Rag. Annalisa (2)(CONTABILITA')							
CAPITOLO	DENOMINAZIONE	PIANO DEI CONTI FINANZIARIO	RESIDUI PRESUNTI AL TERMINE DELL'ESERCIZIO PRECEDENTE QUELLO CUI SI RIFERISCE IL BILANCIO		PREVISIONI ANNO 2014	PREVISIONI ANNO 2015	PREVISIONI ANNO 2016
	RESPONSABILE DI SPESA	PIANO DEI CONTI ECONOMICO					
	RESPONSABILE DI SERVIZIO	Cod. Bilancio tuel 267					
Totale Programma 3			0,00	previsione di competenza	0,00	0,00	0,00
				<i>di cui già impegnato *</i>	0,00	0,00	0,00
				<i>di cui fondo pluriennale vincolato</i>	0,00	0,00	0,00
				previsione di cassa	0,00		
Totale Missione 20			0,00	previsione di competenza	471.517,88	500.000,00	500.000,00
				<i>di cui già impegnato *</i>	0,00	0,00	0,00
				<i>di cui fondo pluriennale vincolato</i>	0,00	0,00	0,00
				previsione di cassa	471.517,88		



BILANCIO DI PREVISIONE - CAPITOLI

COMUNE DI MARTELLAGO

SPESE

Esercizio: 2014

Responsabile di Servizio SCROCCARO Rag. Annalisa (2)(CONTABILITA')							
CAPITOLO	DENOMINAZIONE	PIANO DEI CONTI FINANZIARIO	RESIDUI PRESUNTI AL TERMINE DELL'ESERCIZIO PRECEDENTE QUELLO CUI SI RIFERISCE IL BILANCIO		PREVISIONI ANNO 2014	PREVISIONI ANNO 2015	PREVISIONI ANNO 2016
	RESPONSABILE DI SPESA	PIANO DEI CONTI ECONOMICO					
	RESPONSABILE DI SERVIZIO	Cod. Bilancio tuel 267					

Missione 50 Debito pubblico**Programma 1 Quota interessi ammortamento mutui e prestiti obbligazionari****Titolo 1 Spese correnti****Macroaggregato 107 Interessi passivi**

227500	Interessi passivi per mutui ed indebitamenti patrimoniali - gestione beni demaniali e patrimoniali, cimiteri, fognature, verde pubblico	1.07.05.04.000	0,00	previsione di competenza	12.224,71	15.654,02	8.146,18
				di cui già impegnato *	0,00	0,00	0,00
		1.01.05.06		di cui fondo pluriennale vincolato	0,00	0,00	0,00
	SCROCCARO Rag. Annalisa (2)(CONTABILITA)			previsione di cassa	12.224,71		
	SCROCCARO Rag. Annalisa (2)(CONTABILITA)						

Totale Macroaggregato 107

0,00	previsione di competenza	12.224,71	15.654,02	8.146,18
	di cui già impegnato *	0,00	0,00	0,00
	di cui fondo pluriennale vincolato	0,00	0,00	0,00
	previsione di cassa	12.224,71		

Totale Titolo 1

0,00	previsione di competenza	12.224,71	15.654,02	8.146,18
	di cui già impegnato *	0,00	0,00	0,00
	di cui fondo pluriennale vincolato	0,00	0,00	0,00
	previsione di cassa	12.224,71		

Totale Programma 1

0,00	previsione di competenza	12.224,71	15.654,02	8.146,18
	di cui già impegnato *	0,00	0,00	0,00
	di cui fondo pluriennale vincolato	0,00	0,00	0,00
	previsione di cassa	12.224,71		

Programma 2 Quota capitale ammortamento mutui e prestiti obbligazionari**Titolo 4 Rimborso di prestiti****Macroaggregato 402 Rimborso prestiti a breve termine**

403500	Quote di capitale per ammortamento di mutui per investimenti - Istituti bancari	4.02.01.04.000	0,00	previsione di competenza	188.516,14	188.516,14	0,00
				di cui già impegnato *	0,00	0,00	0,00
		3.01.03.03		di cui fondo pluriennale vincolato	0,00	0,00	0,00
	SCROCCARO Rag. Annalisa (2)(CONTABILITA)			previsione di cassa	188.516,14		
	SCROCCARO Rag. Annalisa (2)(CONTABILITA)						



BILANCIO DI PREVISIONE - CAPITOLI

COMUNE DI MARTELLAGO

SPESE

Esercizio: 2014

Responsabile di Servizio SCROCCARO Rag. Annalisa (2)(CONTABILITA')								
CAPITOLO	DENOMINAZIONE	PIANO DEI CONTI FINANZIARIO	RESIDUI PRESUNTI AL TERMINE DELL'ESERCIZIO PRECEDENTE QUELLO CUI SI RIFERISCE IL BILANCIO		PREVISIONI ANNO 2014	PREVISIONI ANNO 2015	PREVISIONI ANNO 2016	
	RESPONSABILE DI SPESA	PIANO DEI CONTI ECONOMICO						
	RESPONSABILE DI SERVIZIO	Cod. Bilancio tuel 267						
Totale Macroaggregato 402				0,00	previsione di competenza	188.516,14	188.516,14	0,00
					di cui già impegnato *	0,00	0,00	0,00
					di cui fondo pluriennale vincolato	0,00	0,00	0,00
					previsione di cassa	188.516,14		
Macroaggregato 403 Rimborso mutui e altri finanziamenti a medio lungo termine								
401500	Quote di capitale per ammortamento di mutui per investimenti - CDDPP SPA SCROCCARO Rag. Annalisa (2)(CONTABILITA')	4.03.01.04.000	0,00	previsione di competenza	469.157,95	762.967,76	1.263.080,70	
	SCROCCARO Rag. Annalisa (2)(CONTABILITA')	3.01.03.03		di cui già impegnato *	0,00	0,00	0,00	
	SCROCCARO Rag. Annalisa (2)(CONTABILITA')			di cui fondo pluriennale vincolato	0,00	0,00	0,00	
				previsione di cassa	469.157,95			
401501	Estinzione anticipata mutui CDDPP SPA SCROCCARO Rag. Annalisa (2)(CONTABILITA')	4.03.01.04.000	0,00	previsione di competenza	0,00	0,00	0,00	
	SCROCCARO Rag. Annalisa (2)(CONTABILITA')	3.01.03.03		di cui già impegnato *	0,00	0,00	0,00	
	SCROCCARO Rag. Annalisa (2)(CONTABILITA')			di cui fondo pluriennale vincolato	0,00	0,00	0,00	
				previsione di cassa	0,00			
Totale Macroaggregato 403				0,00	previsione di competenza	469.157,95	762.967,76	1.263.080,70
					di cui già impegnato *	0,00	0,00	0,00
					di cui fondo pluriennale vincolato	0,00	0,00	0,00
					previsione di cassa	469.157,95		
Totale Titolo 4				0,00	previsione di competenza	657.674,09	951.483,90	1.263.080,70
					di cui già impegnato *	0,00	0,00	0,00
					di cui fondo pluriennale vincolato	0,00	0,00	0,00
					previsione di cassa	657.674,09		
Totale Programma 2				0,00	previsione di competenza	657.674,09	951.483,90	1.263.080,70
					di cui già impegnato *	0,00	0,00	0,00
					di cui fondo pluriennale vincolato	0,00	0,00	0,00
					previsione di cassa	657.674,09		
Totale Missione 50				0,00	previsione di competenza	669.898,80	967.137,92	1.271.226,88
					di cui già impegnato *	0,00	0,00	0,00
					di cui fondo pluriennale vincolato	0,00	0,00	0,00
					previsione di cassa	669.898,80		



BILANCIO DI PREVISIONE - CAPITOLI

COMUNE DI MARTELLAGO

SPESE

Esercizio: 2014

Responsabile di Servizio SCROCCARO Rag. Annalisa (2)(CONTABILITA')							
CAPITOLO	DENOMINAZIONE	PIANO DEI CONTI FINANZIARIO	RESIDUI PRESUNTI AL TERMINE DELL'ESERCIZIO PRECEDENTE QUELLO CUI SI RIFERISCE IL BILANCIO		PREVISIONI ANNO 2014	PREVISIONI ANNO 2015	PREVISIONI ANNO 2016
	RESPONSABILE DI SPESA	PIANO DEI CONTI ECONOMICO					
	RESPONSABILE DI SERVIZIO	Cod. Bilancio tuel 267					

Missione 60 Anticipazioni finanziarie**Programma 1 Restituzione anticipazione di tesoreria****Titolo 5 Chiusura Anticipazioni da istituto tesoriere/cassiere****Macroaggregato 501 Chiusura Anticipazioni ricevute da istituto tesoriere/cassiere**

400500	Rimborso di anticipazioni di tesoreria (cap. E 71000)	5.01.01.01.000	0,00	previsione di competenza	500.000,00	500.000,00	500.000,00
	SCROCCARO Rag. Annalisa (2)(CONTABILITA')			di cui già impegnato *	0,00	0,00	0,00
	SCROCCARO Rag. Annalisa (2)(CONTABILITA')	3.01.03.01		di cui fondo pluriennale vincolato	0,00	0,00	0,00
				previsione di cassa	500.000,00		
Totale Macroaggregato 501				0,00	previsione di competenza	500.000,00	500.000,00
					di cui già impegnato *	0,00	0,00
					di cui fondo pluriennale vincolato	0,00	0,00
					previsione di cassa	500.000,00	
Totale Titolo 5				0,00	previsione di competenza	500.000,00	500.000,00
					di cui già impegnato *	0,00	0,00
					di cui fondo pluriennale vincolato	0,00	0,00
					previsione di cassa	500.000,00	
Totale Programma 1				0,00	previsione di competenza	500.000,00	500.000,00
					di cui già impegnato *	0,00	0,00
					di cui fondo pluriennale vincolato	0,00	0,00
					previsione di cassa	500.000,00	
Totale Missione 60				0,00	previsione di competenza	500.000,00	500.000,00
					di cui già impegnato *	0,00	0,00
					di cui fondo pluriennale vincolato	0,00	0,00
					previsione di cassa	500.000,00	



BILANCIO DI PREVISIONE - CAPITOLI

COMUNE DI MARTELLAGO

SPESE

Esercizio: 2014

Responsabile di Servizio SCROCCARO Rag. Annalisa (2)(CONTABILITA')							
CAPITOLO	DENOMINAZIONE	PIANO DEI CONTI FINANZIARIO	RESIDUI PRESUNTI AL TERMINE DELL'ESERCIZIO PRECEDENTE QUELLO CUI SI RIFERISCE IL BILANCIO		PREVISIONI ANNO 2014	PREVISIONI ANNO 2015	PREVISIONI ANNO 2016
	RESPONSABILE DI SPESA	PIANO DEI CONTI ECONOMICO					
	RESPONSABILE DI SERVIZIO	Cod. Bilancio tucl 267					

Missione 99 Servizi per conto terzi**Programma 1 Servizi per conto terzi e Partite di giro****Titolo 7 Spese per conto terzi e partite di giro****Macroaggregato 701 Uscite per partite di giro**

404507	Versamento addizionale comunale opzionale IRPEF - soggetti diversi (cap. E 116007) RESIDUI PASSIVI SCROCCARO Rag. Annalisa (2)(CONTABILITA') SCROCCARO Rag. Annalisa (2)(CONTABILITA')	7.01.02.01.000 4.00.00.02	0,00	previsione di competenza di cui già impegnato * di cui fondo pluriennale vincolato previsione di cassa	0,00 0,00 0,00 0,00	0,00 0,00 0,00 0,00	0,00 0,00 0,00 0,00
407500	Versamento ritenute erariali effettuate a soggetti diversi (cap E 116005) SCROCCARO Rag. Annalisa (2)(CONTABILITA') SCROCCARO Rag. Annalisa (2)(CONTABILITA')	7.01.03.01.000 4.00.00.02	2.186,70	previsione di competenza di cui già impegnato * di cui fondo pluriennale vincolato previsione di cassa	300.000,00 0,00 0,00 302.186,70	300.000,00 0,00 0,00 0,00	300.000,00 0,00 0,00 0,00
407503	Versamento ritenute previdenziali - soggetti diversi (cap E 116003) SCROCCARO Rag. Annalisa (2)(CONTABILITA') SCROCCARO Rag. Annalisa (2)(CONTABILITA')	7.01.03.02.000 4.00.00.01	0,00	previsione di competenza di cui già impegnato * di cui fondo pluriennale vincolato previsione di cassa	50.000,00 0,00 0,00 50.000,00	50.000,00 0,00 0,00 0,00	50.000,00 0,00 0,00 0,00
407504	Versamento addizionale reg. IRPEF - Soggetti diversi (cap. E 116004) SCROCCARO Rag. Annalisa (2)(CONTABILITA') SCROCCARO Rag. Annalisa (2)(CONTABILITA')	7.01.03.01.000 4.00.00.02	0,00	previsione di competenza di cui già impegnato * di cui fondo pluriennale vincolato previsione di cassa	100.000,00 0,00 0,00 100.000,00	100.000,00 0,00 0,00 0,00	100.000,00 0,00 0,00 0,00
415500	Altre partite di giro (cap. E 123005) SCROCCARO Rag. Annalisa (2)(CONTABILITA') SCROCCARO Rag. Annalisa (2)(CONTABILITA')	7.01.99.99.000 4.00.00.05	2.707,00	previsione di competenza di cui già impegnato * di cui fondo pluriennale vincolato previsione di cassa	100.000,00 0,00 0,00 102.707,00	100.000,00 0,00 0,00 0,00	100.000,00 0,00 0,00 0,00



BILANCIO DI PREVISIONE - CAPITOLI

COMUNE DI MARTELLAGO

SPESE

Esercizio: 2014

Responsabile di Servizio SCROCCARO Rag. Annalisa (2)(CONTABILITA')							
CAPITOLO	DENOMINAZIONE	PIANO DEI CONTI FINANZIARIO	RESIDUI PRESUNTI AL TERMINE DELL'ESERCIZIO PRECEDENTE QUELLO CUI SI RIFERISCE IL BILANCIO		PREVISIONI ANNO 2014	PREVISIONI ANNO 2015	PREVISIONI ANNO 2016
	RESPONSABILE DI SPESA	PIANO DEI CONTI ECONOMICO					
	RESPONSABILE DI SERVIZIO	Cod. Bilancio tuel 267					
Totale Macroaggregato 701			4.893,70	previsione di competenza	550.000,00	550.000,00	550.000,00
				<i>di cui già impegnato *</i>	0,00	0,00	0,00
				<i>di cui fondo pluriennale vincolato</i>	0,00	0,00	0,00
				previsione di cassa	554.893,70		
Macroaggregato 702 Uscite per conto terzi							
412500	Servizi per conto di terzi (cap. E 119000)	7.02.01.02.000	3.875,65	previsione di competenza	100.000,00	100.000,00	100.000,00
	SCROCCARO Rag. Annalisa (2)(CONTABILITA)			<i>di cui già impegnato *</i>	0,00	0,00	0,00
	SCROCCARO Rag. Annalisa (2)(CONTABILITA)	4.00.00.05		<i>di cui fondo pluriennale vincolato</i>	0,00	0,00	0,00
				previsione di cassa	103.875,65		
Totale Macroaggregato 702			3.875,65	previsione di competenza	100.000,00	100.000,00	100.000,00
				<i>di cui già impegnato *</i>	0,00	0,00	0,00
				<i>di cui fondo pluriennale vincolato</i>	0,00	0,00	0,00
				previsione di cassa	103.875,65		
Totale Titolo 7			8.769,35	previsione di competenza	650.000,00	650.000,00	650.000,00
				<i>di cui già impegnato *</i>	0,00	0,00	0,00
				<i>di cui fondo pluriennale vincolato</i>	0,00	0,00	0,00
				previsione di cassa	658.769,35		
Totale Programma 1			8.769,35	previsione di competenza	650.000,00	650.000,00	650.000,00
				<i>di cui già impegnato *</i>	0,00	0,00	0,00
				<i>di cui fondo pluriennale vincolato</i>	0,00	0,00	0,00
				previsione di cassa	658.769,35		
Totale Missione 99			8.769,35	previsione di competenza	650.000,00	650.000,00	650.000,00
				<i>di cui già impegnato *</i>	0,00	0,00	0,00
				<i>di cui fondo pluriennale vincolato</i>	0,00	0,00	0,00
				previsione di cassa	658.769,35		
Totale Responsabile di Servizio			36.064,08	previsione di competenza	2.777.954,50	2.990.750,82	3.293.718,52
				<i>di cui già impegnato *</i>	0,00	0,00	0,00
				<i>di cui fondo pluriennale vincolato</i>	0,00	0,00	0,00
				previsione di cassa	2.814.018,58		



BILANCIO DI PREVISIONE - CAPITOLI

COMUNE DI MARTELLAGO

SPESE

Esercizio: 2014

Responsabile di Servizio SCROCCARO Rag. Annalisa (2)(CONTABILITA')							
CAPITOLO	DENOMINAZIONE	PIANO DEI CONTI FINANZIARIO	RESIDUI PRESUNTI AL TERMINE DELL'ESERCIZIO PRECEDENTE QUELLO CUI SI RIFERISCE IL BILANCIO		PREVISIONI ANNO 2014	PREVISIONI ANNO 2015	PREVISIONI ANNO 2016
	RESPONSABILE DI SPESA	PIANO DEI CONTI ECONOMICO					
	RESPONSABILE DI SERVIZIO	Cod. Bilancio tucl 267					
				Disavanzo di amministrazione	0,00		
Totale Generale delle Spese			36.064,08	previsione di competenza	2.777.954,50	2.990.750,82	3.293.718,52
				<i>di cui già impegnato *</i>	0,00	0,00	0,00
				<i>di cui fondo pluriennale vincolato</i>	0,00	0,00	0,00
				previsione di cassa	2.814.018,58		





BILANCIO DI PREVISIONE - CAPITOLI

COMUNE DI MARTELLAGO

ENTRATE

Esercizio: 2014

		PREVISIONI DELL'ANNO A CUI SI RIFERISCE IL BILANCIO
Fondo pluriennale vincolato per spese correnti	previsione di competenza	328.138,88
Fondo pluriennale vincolato per spese in conto capitale	previsione di competenza	1.651.726,96
Utilizzo avanzo di Amministrazione	previsione di competenza	1.624.225,02
- di cui vincolato utilizzato anticipatamente	previsione di competenza	0,00
Fondo di Cassa all'1/1/2014	previsione di cassa	4.844.971,55





BILANCIO DI PREVISIONE - CAPITOLI

COMUNE DI MARTELLAGO

ENTRATE

Esercizio: 2014

Responsabile di Servizio CALLEGHER Ing. Fabio (3)(LAVORI PUBBLICI ED ESPROPRI)								
CAPITOLO	DENOMINAZIONE	PIANO DEI CONTI FINANZIARIO	RESIDUI PRESUNTI AL TERMINE DELL'ESERCIZIO PRECEDENTE QUELLO CUI SI RIFERISCE IL BILANCIO			PREVISIONI ANNO 2014	PREVISIONI ANNO 2015	PREVISIONI ANNO 2016
	RESPONSABILE DI ENTRATA	PIANO DEI CONTI ECONOMICO						
	RESPONSABILE DI SERVIZIO	Cod. Bilancio tuel 267						

Titolo 3 Entrate extratributarie

Tipologia 100 Vendita di beni e servizi e proventi derivanti dalla gestione dei beni

Categoria 2 Entrate dalla vendita e dall'erogazione di servizi

25503	Rimborso spese e diritti di accesso agli atti per l'estrazione di copie ai sensi della L. 241/1990 - servizio lavori pubblici ed espropri CALLEGHER Ing. Fabio (3)(LAVORI PUBBLICI ED ESPROPRI) CALLEGHER Ing. Fabio (3)(LAVORI PUBBLICI ED ESPROPRI)	3.01.02.01.000 1.2.2.01.33.001 3.05.0940	0,00	previsione di competenza previsione di cassa		0,00 0,00	0,00	0,00
28200	Rimborso da privati delle spese di funzionamento della Commissione Comunale Pubblici Spettacoli (cap. S 186000) CALLEGHER Ing. Fabio (3)(LAVORI PUBBLICI ED ESPROPRI) CALLEGHER Ing. Fabio (3)(LAVORI PUBBLICI ED ESPROPRI)	3.01.02.01.000 1.2.2.01.35.001 3.05.0940	0,00	previsione di competenza previsione di cassa		1.000,00 1.000,00	1.000,00	1.000,00
Totale Categoria 2			0,00	previsione di competenza previsione di cassa		1.000,00 1.000,00	1.000,00	1.000,00
Totale Tipologia 100			0,00	previsione di competenza previsione di cassa		1.000,00 1.000,00	1.000,00	1.000,00

Tipologia 500 Rimborsi e altre entrate correnti

Categoria 1 Indennizzi di assicurazione

50300	Incameramento cauzioni per inadempimenti contrattuali CALLEGHER Ing. Fabio (3)(LAVORI PUBBLICI ED ESPROPRI) CALLEGHER Ing. Fabio (3)(LAVORI PUBBLICI ED ESPROPRI)	3.05.01.99.000 1.4.1.99.99.001 3.05.0940	0,00	previsione di competenza previsione di cassa		0,00 0,00	0,00	0,00
Totale Categoria 1			0,00	previsione di competenza previsione di cassa		0,00 0,00	0,00	0,00
Totale Tipologia 500			0,00	previsione di competenza previsione di cassa		0,00 0,00	0,00	0,00



BILANCIO DI PREVISIONE - CAPITOLI

COMUNE DI MARTELLAGO

ENTRATE

Esercizio: 2014

Responsabile di Servizio CALLEGHER ing. Fabio (3)(LAVORI PUBBLICI ED ESPROPRI)							
CAPITOLO	DENOMINAZIONE	PIANO DEI CONTI FINANZIARIO	RESIDUI PRESUNTI AL TERMINE DELL'ESERCIZIO PRECEDENTE QUELLO CUI SI RIFERISCE IL BILANCIO				
	RESPONSABILE DI ENTRATA	PIANO DEI CONTI ECONOMICO		PREVISIONI ANNO 2014	PREVISIONI ANNO 2015	PREVISIONI ANNO 2016	
	RESPONSABILE DI SERVIZIO	Cod. Bilancio tuel 267					
Totale Titolo 3			0,00	previsione di competenza	1.000,00	1.000,00	1.000,00
				previsione di cassa	1.000,00		



BILANCIO DI PREVISIONE - CAPITOLI

COMUNE DI MARTELLAGO

ENTRATE

Esercizio: 2014

Responsabile di Servizio CALLEGHER ing. Fabio (3)(LAVORI PUBBLICI ED ESPROPRI)							
CAPITOLO	DENOMINAZIONE	PIANO DEI CONTI FINANZIARIO	RESIDUI PRESUNTI AL TERMINE DELL'ESERCIZIO PRECEDENTE QUELLO CUI SI RIFERISCE IL BILANCIO				
	RESPONSABILE DI ENTRATA	PIANO DEI CONTI ECONOMICO					
	RESPONSABILE DI SERVIZIO	Cod. Bilancio tuel 267					
					PREVISIONI ANNO 2014	PREVISIONI ANNO 2015	PREVISIONI ANNO 2016

Titolo 4 Entrate in conto capitale

Tipologia 200 Contributi agli investimenti

Categoria 1 Contributi agli investimenti da amministrazioni pubbliche

65900	Contributo regionale per costruzione stazione carabinieri (cap. S 318601) CALLEGHER ing. Fabio (3)(LAVORI PUBBLICI ED ESPROPRI) CALLEGHER ing. Fabio (3)(LAVORI PUBBLICI ED ESPROPRI)	4.02.01.02.000 4.03.1020	60.000,00	previsione di competenza previsione di cassa	0,00 60.000,00	0,00	0,00
Totale Categoria 1			60.000,00	previsione di competenza previsione di cassa	0,00 60.000,00	0,00	0,00
Totale Tipologia 200			60.000,00	previsione di competenza previsione di cassa	0,00 60.000,00	0,00	0,00

Tipologia 300 Altri trasferimenti in conto capitale

Categoria 10 Altri trasferimenti in conto capitale da amministrazioni pubbliche

63101	Contributo da Regione Veneto per realizzazione impianto ciclistico c/o impianti sportivi di Martellago - Circuito Didattico (cap. S 332002) CALLEGHER ing. Fabio (3)(LAVORI PUBBLICI ED ESPROPRI) CALLEGHER ing. Fabio (3)(LAVORI PUBBLICI ED ESPROPRI)	4.03.10.02.000 4.03.1010	100.059,86	previsione di competenza previsione di cassa	0,00 0,00	100.059,86	0,00
63500	Contributo da Regione Veneto per la realizzazione pista ciclo-pedonale Via Frassinelli CALLEGHER ing. Fabio (3)(LAVORI PUBBLICI ED ESPROPRI) CALLEGHER ing. Fabio (3)(LAVORI PUBBLICI ED ESPROPRI)	4.03.10.02.000 4.03.1020	0,00	previsione di competenza previsione di cassa	0,00 0,00	0,00	0,00
Totale Categoria 10			100.059,86	previsione di competenza previsione di cassa	0,00 0,00	100.059,86	0,00
Totale Tipologia 300			100.059,86	previsione di competenza previsione di cassa	0,00 0,00	100.059,86	0,00



BILANCIO DI PREVISIONE - CAPITOLI

COMUNE DI MARTELLAGO

ENTRATE

Esercizio: 2014

Responsabile di Servizio CALLEGHER Ing. Fabio (3)(LAVORI PUBBLICI ED ESPROPRI)								
CAPITOLO	DENOMINAZIONE	PIANO DEI CONTI FINANZIARIO	RESIDUI PRESUNTI AL TERMINE DELL'ESERCIZIO PRECEDENTE QUELLO CUI SI RIFERISCE IL BILANCIO			PREVISIONI ANNO 2014	PREVISIONI ANNO 2015	PREVISIONI ANNO 2016
	RESPONSABILE DI ENTRATA	PIANO DEI CONTI ECONOMICO						
	RESPONSABILE DI SERVIZIO	Cod. Bilancio tuel 267						
Tipologia 400 Entrate da alienazione di beni materiali e immateriali								
Categoria 1 Alienazione di beni materiali								
61900	Alienazione di quote di partecipazione societarie CALLEGHER Ing. Fabio (3)(LAVORI PUBBLICI ED ESPROPRI)	4.04.01.99.000	0,00	previsione di competenza		0,00	0,00	0,00
	CALLEGHER Ing. Fabio (3)(LAVORI PUBBLICI ED ESPROPRI)	4.01.0950		previsione di cassa		0,00		
Totale Categoria 1			0,00	previsione di competenza		0,00	0,00	0,00
				previsione di cassa		0,00		
Categoria 2 Cessione di Terreni e di beni materiali non prodotti								
60003	Indennità di esproprio, asservimento ed occupazione di aree comunali CALLEGHER Ing. Fabio (3)(LAVORI PUBBLICI ED ESPROPRI)	4.04.02.01.000	0,00	previsione di competenza		0,00	0,00	0,00
	CALLEGHER Ing. Fabio (3)(LAVORI PUBBLICI ED ESPROPRI)	4.01.0960		previsione di cassa		0,00		
60004	Indennità di deprezzamento aree limitrofe ad aree oggetto di esproprio CALLEGHER Ing. Fabio (3)(LAVORI PUBBLICI ED ESPROPRI)	4.04.02.02.000	0,00	previsione di competenza		0,00	0,00	0,00
	CALLEGHER Ing. Fabio (3)(LAVORI PUBBLICI ED ESPROPRI)	4.05.1060		previsione di cassa		0,00		
Totale Categoria 2			0,00	previsione di competenza		0,00	0,00	0,00
				previsione di cassa		0,00		
Totale Tipologia 400			0,00	previsione di competenza		0,00	0,00	0,00
				previsione di cassa		0,00		
Totale Titolo 4			160.059,86	previsione di competenza		0,00	100.059,86	0,00
				previsione di cassa		60.000,00		



BILANCIO DI PREVISIONE - CAPITOLI

COMUNE DI MARTELLAGO

ENTRATE

Esercizio: 2014

Responsabile di Servizio CALLEGHER Ing. Fabio (3)(LAVORI PUBBLICI ED ESPROPRI)								
CAPITOLO	DENOMINAZIONE	PIANO DEI CONTI FINANZIARIO	RESIDUI PRESUNTI AL TERMINE DELL'ESERCIZIO PRECEDENTE QUELLO CUI SI RIFERISCE IL BILANCIO			PREVISIONI ANNO 2014	PREVISIONI ANNO 2015	PREVISIONI ANNO 2016
	RESPONSABILE DI ENTRATA	PIANO DEI CONTI ECONOMICO						
	RESPONSABILE DI SERVIZIO	Cod. Bilancio tuel 267						

Titolo 6 Accensione prestiti**Tipologia 300 Accensione mutui e altri finanziamenti a medio lungo termine****Categoria 1 Finanziamenti a medio lungo termine**

64000	Mutuo con CDP SPA per risanamento facciate edifici scolastici (cap. S 363600) CALLEGHER Ing. Fabio (3)(LAVORI PUBBLICI ED ESPROPRI) CALLEGHER Ing. Fabio (3)(LAVORI PUBBLICI ED ESPROPRI)	6.03.01.04.000 5.03.1110	0,00	previsione di competenza previsione di cassa	0,00 0,00	400.000,00	0,00
64100	Mutuo con CDP SPA per adeguamenti sismici edifici pubblici - opera 5/2016 CALLEGHER Ing. Fabio (3)(LAVORI PUBBLICI ED ESPROPRI) CALLEGHER Ing. Fabio (3)(LAVORI PUBBLICI ED ESPROPRI)	6.03.01.04.000 5.03.1110	0,00	previsione di competenza previsione di cassa	0,00 0,00	0,00	900.000,00
64800	Mutuo con istituto bancario per riqualificazione centro urbano di Olmo (cap. S 319100) CALLEGHER Ing. Fabio (3)(LAVORI PUBBLICI ED ESPROPRI) CALLEGHER Ing. Fabio (3)(LAVORI PUBBLICI ED ESPROPRI)	6.03.01.04.000 5.03.1130	0,00	previsione di competenza previsione di cassa	0,00 0,00	600.000,00	0,00
65000	Mutuo con istituto bancario per realizzazione alloggi di edilizia sovvenzionata CALLEGHER Ing. Fabio (3)(LAVORI PUBBLICI ED ESPROPRI) CALLEGHER Ing. Fabio (3)(LAVORI PUBBLICI ED ESPROPRI)	6.03.01.04.000 5.03.1130	0,00	previsione di competenza previsione di cassa	0,00 0,00	0,00	1.059.200,96
65101	Mutuo con CPD SPA per ampliamento palazzetto dello sport di Olmo (cap. S 319200) CALLEGHER Ing. Fabio (3)(LAVORI PUBBLICI ED ESPROPRI) CALLEGHER Ing. Fabio (3)(LAVORI PUBBLICI ED ESPROPRI)	6.03.01.04.000 5.03.1110	0,00	previsione di competenza previsione di cassa	0,00 0,00	0,00	500.000,00
65102	Mutuo con istituto bancario per interventi di messa in sicurezza utenza debole: realizzaz.di un percorso cicloped. protetto e messa in sicurezza via Frassinelli - 2° stralcio (cap. S 358000) CALLEGHER Ing. Fabio (3)(LAVORI PUBBLICI ED ESPROPRI) CALLEGHER Ing. Fabio (3)(LAVORI PUBBLICI ED ESPROPRI)	6.03.01.04.000 5.03.1130	0,00	previsione di competenza previsione di cassa	0,00 0,00	633.500,00	0,00



BILANCIO DI PREVISIONE - CAPITOLI

COMUNE DI MARTELLAGO

ENTRATE

Esercizio: 2014

Responsabile di Servizio CALLEGHER ing. Fabio (3)(LAVORI PUBBLICI ED ESPROPRI)								
CAPITOLO	DENOMINAZIONE	PIANO DEI CONTI FINANZIARIO	RESIDUI PRESUNTI AL TERMINE DELL'ESERCIZIO PRECEDENTE QUELLO CUI SI RIFERISCE IL BILANCIO			PREVISIONI ANNO 2014	PREVISIONI ANNO 2015	PREVISIONI ANNO 2016
	RESPONSABILE DI ENTRATA	PIANO DEI CONTI ECONOMICO						
	RESPONSABILE DI SERVIZIO	Cod. Bilancio tuel 267						
65103	Mutuo con CDP SPA per Opere di urbanizzazione limitrofe all'ampliamento dell'edificio scolastico di Via Trento CALLEGHER ing. Fabio (3)(LAVORI PUBBLICI ED ESPROPRI) CALLEGHER ing. Fabio (3)(LAVORI PUBBLICI ED ESPROPRI)	6.03.01.04.000 5.03.1110	0,00	previsione di competenza previsione di cassa		0,00 0,00	0,00	258.500,00
65801	Mutuo con istituto bancario per Ristrutturazione e variazione d'uso scuola elem. C.Goldoni (cap S 345800) CALLEGHER ing. Fabio (3)(LAVORI PUBBLICI ED ESPROPRI) CALLEGHER ing. Fabio (3)(LAVORI PUBBLICI ED ESPROPRI)	6.03.01.04.000 5.03.1130	0,00	previsione di competenza previsione di cassa		0,00 0,00	0,00	0,00
66100	Mutuo con CDP SPA per sistemazione Via Roviego e Via Stazione - Opera 2/2016 CALLEGHER ing. Fabio (3)(LAVORI PUBBLICI ED ESPROPRI) CALLEGHER ing. Fabio (3)(LAVORI PUBBLICI ED ESPROPRI)	6.03.01.04.000 5.03.1110	0,00	previsione di competenza previsione di cassa		0,00 0,00	0,00	500.000,00
66300	Mutuo con CDP SPA per interventi di messa in sicurezza dell'utenza debole: realizzaz.di un percorso ciclopedonale protetto e messa in sicurezza di via Frassinelli - 1° stralcio (cap. E 347900) CALLEGHER ing. Fabio (3)(LAVORI PUBBLICI ED ESPROPRI) CALLEGHER ing. Fabio (3)(LAVORI PUBBLICI ED ESPROPRI)	6.03.01.04.000 5.03.1110	0,00	previsione di competenza previsione di cassa		500.000,00 500.000,00	0,00	0,00
66401	Mutuo con CDP SPA per sistemazione P.zza IV Novembre (cap. S 389300) CALLEGHER ing. Fabio (3)(LAVORI PUBBLICI ED ESPROPRI) CALLEGHER ing. Fabio (3)(LAVORI PUBBLICI ED ESPROPRI)	6.03.01.04.000 5.03.1110	0,00	previsione di competenza previsione di cassa		0,00 0,00	1.390.013,92	0,00
66800	Mutuo con istituto bancario per riqualificazione del centro urbano di Martellago CALLEGHER ing. Fabio (3)(LAVORI PUBBLICI ED ESPROPRI) CALLEGHER ing. Fabio (3)(LAVORI PUBBLICI ED ESPROPRI)	6.03.01.04.000 5.03.1130	0,00	previsione di competenza previsione di cassa		0,00 0,00	0,00	0,00



BILANCIO DI PREVISIONE - CAPITOLI

COMUNE DI MARTELLAGO

ENTRATE

Esercizio: 2014

Responsabile di Servizio CALLEGHER ing. Fabio (3)(LAVORI PUBBLICI ED ESPROPRI)								
CAPITOLO	DENOMINAZIONE	PIANO DEI CONTI FINANZIARIO	RESIDUI PRESUNTI AL TERMINE DELL'ESERCIZIO PRECEDENTE QUELLO CUI SI RIFERISCE IL BILANCIO			PREVISIONI ANNO 2014	PREVISIONI ANNO 2015	PREVISIONI ANNO 2016
	RESPONSABILE DI ENTRATA	PIANO DEI CONTI ECONOMICO						
	RESPONSABILE DI SERVIZIO	Cod. Bilancio tuel 267						
66801	Mutuo con CDP SPA per riqualificazione centro urbano di Martellago (cap. S 318900) CALLEGHER ing. Fabio (3)(LAVORI PUBBLICI ED ESPROPRI)	6.03.01.04.000	0,00	previsione di competenza		0,00	950.000,00	0,00
	CALLEGHER ing. Fabio (3)(LAVORI PUBBLICI ED ESPROPRI)	5.03.1110		previsione di cassa		0,00		
77542	Mutuo con CDP SPA per Realizzazione pista ciclabile via Morosini - 2° stralcio (cap. S 390241) CALLEGHER ing. Fabio (3)(LAVORI PUBBLICI ED ESPROPRI)	6.03.01.04.000	0,00	previsione di competenza		0,00	500.000,00	0,00
	CALLEGHER ing. Fabio (3)(LAVORI PUBBLICI ED ESPROPRI)	5.03.1110		previsione di cassa		0,00		
113200	Mutuo CDP SPA per ristrutturazione sede municipale (cap S 318701) CALLEGHER ing. Fabio (3)(LAVORI PUBBLICI ED ESPROPRI)	6.03.01.04.000	0,00	previsione di competenza		850.000,00	0,00	0,00
	CALLEGHER ing. Fabio (3)(LAVORI PUBBLICI ED ESPROPRI)	5.03.1110		previsione di cassa		850.000,00		
Totale Categoria 1			0,00	previsione di competenza		1.350.000,00	4.473.513,92	3.217.700,96
				previsione di cassa		1.350.000,00		
Totale Tipologia 300			0,00	previsione di competenza		1.350.000,00	4.473.513,92	3.217.700,96
				previsione di cassa		1.350.000,00		
Totale Titolo 6			0,00	previsione di competenza		1.350.000,00	4.473.513,92	3.217.700,96
				previsione di cassa		1.350.000,00		
Totale Responsabile di Servizio			160.059,86	previsione di competenza		1.351.000,00	4.574.573,78	3.218.700,96
				previsione di cassa		1.411.000,00		
Totale Titoli			160.059,86	previsione di competenza		1.351.000,00	4.574.573,78	3.218.700,96
				previsione di cassa		1.411.000,00		
				Avanzo di amministrazione		1.624.225,02		
				Fondo pluriennale vincolato		1.979.865,84	3.985.000,84	0,00
Totale Generale delle Entrate			160.059,86	previsione di competenza		4.955.090,86	8.559.574,62	3.218.700,96
				previsione di cassa		1.411.000,00		



BILANCIO DI PREVISIONE - CAPITOLI

COMUNE DI MARTELLAGO

SPESE

Esercizio: 2014

Responsabile di Servizio CALLEGHER Ing. Fabio (3)(LAVORI PUBBLICI ED ESPROPRI)							
CAPITOLO	DENOMINAZIONE	PIANO DEI CONTI FINANZIARIO	RESIDUI PRESUNTI AL TERMINE DELL'ESERCIZIO PRECEDENTE QUELLO CUI SI RIFERISCE IL BILANCIO		PREVISIONI ANNO 2014	PREVISIONI ANNO 2015	PREVISIONI ANNO 2016
	RESPONSABILE DI SPESA	PIANO DEI CONTI ECONOMICO					
	RESPONSABILE DI SERVIZIO	Cod. Bilancio tuel 267					

DISAVANZO DI AMMINISTRAZIONE

0,00

Missione 1 Servizi istituzionali, generali e di gestione**Programma 2 Segreteria generale****Titolo 1 Spese correnti****Macroaggregato 104 Trasferimenti correnti**

248000	Contributo per il funzionamento dell'Autorità per la vigilanza sui contratti pubblici - art. 1, c. 65 e 67, della legge n. 266/2005 CALLEGHER Ing. Fabio (3)(LAVORI PUBBLICI ED ESPROPRI)	1.04.01.01.000 2.3.1.01.01.010 1.01.06.05	30,00	previsione di competenza di cui già impegnato * di cui fondo pluriennale vincolato previsione di cassa	1.500,00 0,00 0,00 1.530,00	1.500,00 0,00 0,00 1.500,00	1.500,00 0,00 0,00 1.500,00
--------	--	---	-------	---	--------------------------------------	--------------------------------------	--------------------------------------

Totale Macroaggregato 104

30,00	previsione di competenza di cui già impegnato * di cui fondo pluriennale vincolato previsione di cassa	1.500,00 0,00 0,00 1.530,00	1.500,00 0,00 0,00 1.500,00	1.500,00 0,00 0,00 1.500,00
-------	---	--------------------------------------	--------------------------------------	--------------------------------------

Totale Titolo 1

30,00	previsione di competenza di cui già impegnato * di cui fondo pluriennale vincolato previsione di cassa	1.500,00 0,00 0,00 1.530,00	1.500,00 0,00 0,00 1.500,00	1.500,00 0,00 0,00 1.500,00
-------	---	--------------------------------------	--------------------------------------	--------------------------------------

Totale Programma 2

30,00	previsione di competenza di cui già impegnato * di cui fondo pluriennale vincolato previsione di cassa	1.500,00 0,00 0,00 1.530,00	1.500,00 0,00 0,00 1.500,00	1.500,00 0,00 0,00 1.500,00
-------	---	--------------------------------------	--------------------------------------	--------------------------------------

Programma 5 Gestione dei beni demaniali e patrimoniali**Titolo 2 Spese in conto capitale****Macroaggregato 205 Altre spese in conto capitale**

392000	Restituzione indennità non dovute per espropri Passante Autostradale di Mestre CALLEGHER Ing. Fabio (3)(LAVORI PUBBLICI ED ESPROPRI)	2.05.99.99.000 2.01.05.07	0,00	previsione di competenza di cui già impegnato * di cui fondo pluriennale vincolato previsione di cassa	0,00 0,00 0,00 0,00	0,00 0,00 0,00 0,00	0,00 0,00 0,00 0,00
--------	---	------------------------------	------	---	------------------------------	------------------------------	------------------------------



BILANCIO DI PREVISIONE - CAPITOLI

COMUNE DI MARTELLAGO

SPESE

Esercizio: 2014

Responsabile di Servizio CALLEGHER Ing. Fabio (3)(LAVORI PUBBLICI ED ESPROPRI)								
CAPITOLO	DENOMINAZIONE	PIANO DEI CONTI FINANZIARIO	RESIDUI PRESUNTI AL TERMINE DELL'ESERCIZIO PRECEDENTE QUELLO CUI SI RIFERISCE IL BILANCIO		PREVISIONI ANNO 2014	PREVISIONI ANNO 2015	PREVISIONI ANNO 2016	
	RESPONSABILE DI SPESA	PIANO DEI CONTI ECONOMICO						
	RESPONSABILE DI SERVIZIO	Cod. Bilancio tuel 267						
Totale Macroaggregato 205				0,00	previsione di competenza	0,00	0,00	0,00
					<i>di cui già impegnato *</i>	0,00	0,00	0,00
					<i>di cui fondo pluriennale vincolato</i>	0,00	0,00	0,00
					previsione di cassa	0,00		
Totale Titolo 2				0,00	previsione di competenza	0,00	0,00	0,00
					<i>di cui già impegnato *</i>	0,00	0,00	0,00
					<i>di cui fondo pluriennale vincolato</i>	0,00	0,00	0,00
					previsione di cassa	0,00		
Totale Programma 5				0,00	previsione di competenza	0,00	0,00	0,00
					<i>di cui già impegnato *</i>	0,00	0,00	0,00
					<i>di cui fondo pluriennale vincolato</i>	0,00	0,00	0,00
					previsione di cassa	0,00		
Programma 6 Ufficio tecnico								
Titolo 1 Spese correnti								
Macroaggregato 101 Redditi da lavoro dipendente								
181501	Progettazione art. 92 D. Lgs. n. 163/2006 - Servizio lavori pubblici ed espropri	1.01.01.01.000	8.247,59	previsione di competenza	12.524,99	5.000,00	3.000,00	
	CALLEGHER Ing. Fabio (3)(LAVORI PUBBLICI ED ESPROPRI)	2.1.4.01.01.002		<i>di cui già impegnato *</i>	524,99	0,00	0,00	
	CALLEGHER Ing. Fabio (3)(LAVORI PUBBLICI ED ESPROPRI)	1.01.06.01		<i>di cui fondo pluriennale vincolato</i>	0,00	0,00	0,00	
				previsione di cassa	20.247,59			
181502	Oneri previdenziali ed assistenziali su compensi progettazione art. 92 D. Lgs. n. 163/2006 - Servizio lavori pubblici ed espropri	1.01.02.01.000	2.205,68	previsione di competenza	3.068,97	1.500,00	1.000,00	
	CALLEGHER Ing. Fabio (3)(LAVORI PUBBLICI ED ESPROPRI)	2.1.4.02.01.001		<i>di cui già impegnato *</i>	68,97	0,00	0,00	
	CALLEGHER Ing. Fabio (3)(LAVORI PUBBLICI ED ESPROPRI)	1.01.06.01		<i>di cui fondo pluriennale vincolato</i>	0,00	0,00	0,00	
				previsione di cassa	5.205,68			
Totale Macroaggregato 101				10.453,27	previsione di competenza	15.593,96	6.500,00	4.000,00
					<i>di cui già impegnato *</i>	593,96	0,00	0,00
					<i>di cui fondo pluriennale vincolato</i>	0,00	0,00	0,00
					previsione di cassa	25.453,27		
Macroaggregato 103 Acquisti di beni e servizi								



BILANCIO DI PREVISIONE - CAPITOLI

COMUNE DI MARTELLAGO

SPESE

Esercizio: 2014

Responsabile di Servizio CALLEGHER ing. Fabio (3)(LAVORI PUBBLICI ED ESPROPRI)							
CAPITOLO	DENOMINAZIONE	PIANO DEI CONTI FINANZIARIO	RESIDUI PRESUNTI AL TERMINE DELL'ESERCIZIO PRECEDENTE QUELLO CUI SI RIFERISCE IL BILANCIO		PREVISIONI ANNO 2014	PREVISIONI ANNO 2015	PREVISIONI ANNO 2016
	RESPONSABILE DI SPESA	PIANO DEI CONTI ECONOMICO					
	RESPONSABILE DI SERVIZIO	Cod. Bilancio (uel) 267					
181000	Salvaguardia e recupero ambientale del territorio opere abusive (art. 2 c. 46, legge 662/96) CALLEGHER ing. Fabio (3)(LAVORI PUBBLICI ED ESPROPRI) CALLEGHER ing. Fabio (3)(LAVORI PUBBLICI ED ESPROPRI)	1.03.02.99.000 2.1.2.01.99.999 1.09.01.03	0,00	previsione di competenza <i>di cui già impegnato *</i> <i>di cui fondo pluriennale vincolato</i> previsione di cassa	0,00 0,00 0,00 0,00	0,00 0,00 0,00 0,00	0,00 0,00 0,00 0,00
181500	Incarichi professionali per prestazioni di servizi - servizio lavori pubblici ed espropri **PARZIALMENTE RILEVANTE AI FINI IVA** CALLEGHER ing. Fabio (3)(LAVORI PUBBLICI ED ESPROPRI) CALLEGHER ing. Fabio (3)(LAVORI PUBBLICI ED ESPROPRI)	1.03.02.11.000 2.1.2.01.09.999 1.01.06.03	13.606,00	previsione di competenza <i>di cui già impegnato *</i> <i>di cui fondo pluriennale vincolato</i> previsione di cassa	9.735,54 4.735,54 0,00 18.606,00	5.000,00 0,00 0,00 0,00	5.000,00 0,00 0,00 0,00
182500	Pubblicazioni G.U., B.U.R., compensi agli UUGG, diritti, notifiche, ecc. CALLEGHER ing. Fabio (3)(LAVORI PUBBLICI ED ESPROPRI) CALLEGHER ing. Fabio (3)(LAVORI PUBBLICI ED ESPROPRI)	1.03.02.17.000 2.1.2.01.15.999 1.01.06.03	648,00	previsione di competenza <i>di cui già impegnato *</i> <i>di cui fondo pluriennale vincolato</i> previsione di cassa	3.500,00 0,00 0,00 4.148,00	3.500,00 0,00 0,00 0,00	3.500,00 0,00 0,00 0,00
186000	Gettoni di presenza ai componenti la Commissione Comunale Pubblici Spettacoli (cap. E 28200) CALLEGHER ing. Fabio (3)(LAVORI PUBBLICI ED ESPROPRI) CALLEGHER ing. Fabio (3)(LAVORI PUBBLICI ED ESPROPRI)	1.03.02.99.000 2.1.2.01.99.005 1.01.06.03	0,00	previsione di competenza <i>di cui già impegnato *</i> <i>di cui fondo pluriennale vincolato</i> previsione di cassa	1.000,00 0,00 0,00 1.000,00	1.000,00 0,00 0,00 0,00	1.000,00 0,00 0,00 0,00
Totale Macroaggregato 103			14.254,00	previsione di competenza <i>di cui già impegnato *</i> <i>di cui fondo pluriennale vincolato</i> previsione di cassa	14.235,54 4.735,54 0,00 23.754,00	9.500,00 0,00 0,00 0,00	9.500,00 0,00 0,00 0,00
Totale Titolo 1			24.707,27	previsione di competenza <i>di cui già impegnato *</i> <i>di cui fondo pluriennale vincolato</i> previsione di cassa	29.829,50 5.329,50 0,00 49.207,27	16.000,00 0,00 0,00 0,00	13.500,00 0,00 0,00 0,00

Titolo 2 Spese in conto capitale**Macroaggregato 202 Investimenti fissi lordi e acquisto di terreni**



BILANCIO DI PREVISIONE - CAPITOLI

COMUNE DI MARTELLAGO

SPESE

Esercizio: 2014

Responsabile di Servizio CALLEGHER ing. Fabio (3)(LAVORI PUBBLICI ED ESPROPRI)							
CAPITOLO	DENOMINAZIONE	PIANO DEI CONTI FINANZIARIO	RESIDUI PRESUNTI AL TERMINE DELL'ESERCIZIO PRECEDENTE QUELLO CUI SI RIFERISCE IL BILANCIO		PREVISIONI ANNO 2014	PREVISIONI ANNO 2015	PREVISIONI ANNO 2016
	RESPONSABILE DI SPESA	PIANO DEI CONTI ECONOMICO					
	RESPONSABILE DI SERVIZIO	Cod. Bilancio tuel 267					
318700	Ristrutturazione sede municipale (finanziato da alienazioni - cap. E 62000)	2.02.01.09.000	0,00	previsione di competenza	1.700.000,00	1.700.000,00	0,00
	CALLEGHER ing. Fabio (3)(LAVORI PUBBLICI ED ESPROPRI)	2.01.08.01		di cui già impegnato *	0,00	0,00	0,00
	CALLEGHER ing. Fabio (3)(LAVORI PUBBLICI ED ESPROPRI)			di cui fondo pluriennale vincolato	1.700.000,00	0,00	0,00
318701	Ristrutturazione sede municipale	2.02.01.09.000	50.000,00	previsione di competenza	875.892,80	850.000,00	0,00
	CALLEGHER ing. Fabio (3)(LAVORI PUBBLICI ED ESPROPRI)	2.01.08.01		di cui già impegnato *	25.892,80	0,00	0,00
	CALLEGHER ing. Fabio (3)(LAVORI PUBBLICI ED ESPROPRI)			di cui fondo pluriennale vincolato	850.000,00	0,00	0,00
337100	Incarichi professionali esterni per opere pubbliche	2.02.03.05.000	35.000,00	previsione di competenza	35.000,00	0,00	0,00
	CALLEGHER ing. Fabio (3)(LAVORI PUBBLICI ED ESPROPRI)	2.01.05.06		di cui già impegnato *	35.000,00	0,00	0,00
	CALLEGHER ing. Fabio (3)(LAVORI PUBBLICI ED ESPROPRI)			di cui fondo pluriennale vincolato	0,00	0,00	0,00
341500	Esproprio aree	2.02.01.09.000	2.500,00	previsione di competenza	0,00	0,00	0,00
	CALLEGHER ing. Fabio (3)(LAVORI PUBBLICI ED ESPROPRI)	2.01.05.02		di cui già impegnato *	0,00	0,00	0,00
	CALLEGHER ing. Fabio (3)(LAVORI PUBBLICI ED ESPROPRI)			di cui fondo pluriennale vincolato	0,00	0,00	0,00
341600	Acquisizione terreni	2.02.02.01.000	0,00	previsione di competenza	1.100,00	0,00	0,00
	CALLEGHER ing. Fabio (3)(LAVORI PUBBLICI ED ESPROPRI)	2.01.06.01		di cui già impegnato *	0,00	0,00	0,00
	CALLEGHER ing. Fabio (3)(LAVORI PUBBLICI ED ESPROPRI)			di cui fondo pluriennale vincolato	0,00	0,00	0,00
343500	Opere di urbanizzazione primaria e secondaria e fondo lavori urgenti **PARZIALMENTE RILEVANTE AI FINI IVA**	2.02.01.09.000	313.891,13	previsione di competenza	263.012,00	175.802,43	0,00
	CALLEGHER ing. Fabio (3)(LAVORI PUBBLICI ED ESPROPRI)	2.01.05.01		di cui già impegnato *	87.209,57	175.802,43	0,00
	CALLEGHER ing. Fabio (3)(LAVORI PUBBLICI ED ESPROPRI)			di cui fondo pluriennale vincolato	175.802,43	0,00	0,00
344502	Opere di urbanizzazione primaria e secondarie	2.02.01.09.000	32.059,22	previsione di competenza	8.621,35	0,00	0,00
	CALLEGHER ing. Fabio (3)(LAVORI PUBBLICI ED ESPROPRI)	2.01.05.01		di cui già impegnato *	8.621,35	0,00	0,00
	CALLEGHER ing. Fabio (3)(LAVORI PUBBLICI ED ESPROPRI)			di cui fondo pluriennale vincolato	0,00	0,00	0,00
				previsione di cassa	19.658,10		



BILANCIO DI PREVISIONE - CAPITOLI

COMUNE DI MARTELLAGO

SPESE

Esercizio: 2014

Responsabile di Servizio CALLEGHER ing. Fabio (3)(LAVORI PUBBLICI ED ESPROPRI)							
CAPITOLO	DENOMINAZIONE	PIANO DEI CONTI FINANZIARIO	RESIDUI PRESUNTI AL TERMINE DELL'ESERCIZIO PRECEDENTE QUELLO CUI SI RIFERISCE IL BILANCIO		PREVISIONI ANNO 2014	PREVISIONI ANNO 2015	PREVISIONI ANNO 2016
	RESPONSABILE DI SPESA	PIANO DEI CONTI ECONOMICO					
	RESPONSABILE DI SERVIZIO	Cod. Bilancio tuel 267					
345800	Ristrutturazione e variazione d'uso scuola primaria C.Goldoni CALLEGHER ing. Fabio (3)(LAVORI PUBBLICI ED ESPROPRI)	2.02.01.09.000	0,00	previsione di competenza	0,00	0,00	0,00
				di cui già impegnato *	0,00	0,00	0,00
	CALLEGHER ing. Fabio (3)(LAVORI PUBBLICI ED ESPROPRI)	2.01.05.01		di cui fondo pluriennale vincolato	0,00	0,00	0,00
	CALLEGHER ing. Fabio (3)(LAVORI PUBBLICI ED ESPROPRI)			previsione di cassa	0,00		
360800	Attività varie e lavori finalizzati al rinnovo e nuova richiesta di certificati di prevenzione incendi edifici di proprietà comunale CALLEGHER ing. Fabio (3)(LAVORI PUBBLICI ED ESPROPRI)	2.02.01.09.000	0,00	previsione di competenza	30.000,00	30.000,00	5.000,00
				di cui già impegnato *	0,00	0,00	0,00
	CALLEGHER ing. Fabio (3)(LAVORI PUBBLICI ED ESPROPRI)	2.01.05.01		di cui fondo pluriennale vincolato	25.000,00	0,00	0,00
	CALLEGHER ing. Fabio (3)(LAVORI PUBBLICI ED ESPROPRI)			previsione di cassa	5.000,00		
388000	Adeguamenti sismici edifici pubblici - opera 5/2016 CALLEGHER ing. Fabio (3)(LAVORI PUBBLICI ED ESPROPRI)	2.02.01.09.000	0,00	previsione di competenza	0,00	0,00	900.000,00
				di cui già impegnato *	0,00	0,00	0,00
	CALLEGHER ing. Fabio (3)(LAVORI PUBBLICI ED ESPROPRI)	2.01.05.01		di cui fondo pluriennale vincolato	0,00	0,00	0,00
	CALLEGHER ing. Fabio (3)(LAVORI PUBBLICI ED ESPROPRI)			previsione di cassa	0,00		
Totale Macroaggregato 202			433.450,35	previsione di competenza	2.913.626,15	2.755.802,43	905.000,00
				di cui già impegnato *	156.723,72	175.802,43	0,00
				di cui fondo pluriennale vincolato	2.750.802,43	0,00	0,00
				previsione di cassa	121.405,69		
Totale Titolo 2			433.450,35	previsione di competenza	2.913.626,15	2.755.802,43	905.000,00
				di cui già impegnato *	156.723,72	175.802,43	0,00
				di cui fondo pluriennale vincolato	2.750.802,43	0,00	0,00
				previsione di cassa	121.405,69		
Totale Programma 6			458.157,62	previsione di competenza	2.943.455,65	2.771.802,43	918.500,00
				di cui già impegnato *	162.053,22	175.802,43	0,00
				di cui fondo pluriennale vincolato	2.750.802,43	0,00	0,00
				previsione di cassa	170.612,96		
Totale Missione 1			458.187,62	previsione di competenza	2.944.955,65	2.773.302,43	920.000,00
				di cui già impegnato *	162.053,22	175.802,43	0,00
				di cui fondo pluriennale vincolato	2.750.802,43	0,00	0,00
				previsione di cassa	172.142,96		



BILANCIO DI PREVISIONE - CAPITOLI

COMUNE DI MARTELLAGO

SPESE

Esercizio: 2014

Responsabile di Servizio CALLEGHER Ing. Fabio (3)(LAVORI PUBBLICI ED ESPROPRI)							
CAPITOLO	DENOMINAZIONE	PIANO DEI CONTI FINANZIARIO	RESIDUI PRESUNTI AL TERMINE DELL'ESERCIZIO PRECEDENTE QUELLO CUI SI RIFERISCE IL BILANCIO		PREVISIONI ANNO 2014	PREVISIONI ANNO 2015	PREVISIONI ANNO 2016
	RESPONSABILE DI SPESA	PIANO DEI CONTI ECONOMICO					
	RESPONSABILE DI SERVIZIO	Cod. Bilancio tucl 267					

Missione 3 Ordine pubblico e sicurezza**Programma 2 Sistema Integrato di sicurezza urbana****Titolo 2 Spese in conto capitale****Macroaggregato 202 Investimenti fissi lordi e acquisto di terreni**

318602	Mutuo con istituto bancario per costruzione stazione carabinieri - FONDI VINCOLATI CALLEGHER Ing. Fabio (3)(LAVORI PUBBLICI ED ESPROPRI)	2.02.01.09.000	0,00	previsione di competenza	0,00	0,00	0,00
				di cui già impegnato *	0,00	0,00	0,00
		2.01.05.01		di cui fondo pluriennale vincolato	0,00	0,00	0,00
				previsione di cassa	0,00		
Totale Macroaggregato 202			0,00	previsione di competenza	0,00	0,00	0,00
				di cui già impegnato *	0,00	0,00	0,00
				di cui fondo pluriennale vincolato	0,00	0,00	0,00
				previsione di cassa	0,00		
Totale Titolo 2			0,00	previsione di competenza	0,00	0,00	0,00
				di cui già impegnato *	0,00	0,00	0,00
				di cui fondo pluriennale vincolato	0,00	0,00	0,00
				previsione di cassa	0,00		
Totale Programma 2			0,00	previsione di competenza	0,00	0,00	0,00
				di cui già impegnato *	0,00	0,00	0,00
				di cui fondo pluriennale vincolato	0,00	0,00	0,00
				previsione di cassa	0,00		
Totale Missione 3			0,00	previsione di competenza	0,00	0,00	0,00
				di cui già impegnato *	0,00	0,00	0,00
				di cui fondo pluriennale vincolato	0,00	0,00	0,00
				previsione di cassa	0,00		



BILANCIO DI PREVISIONE - CAPITOLI

COMUNE DI MARTELLAGO

SPESE

Esercizio: 2014

Responsabile di Servizio CALLEGHER ing. Fabio (3)(LAVORI PUBBLICI ED ESPROPRI)							
CAPITOLO	DENOMINAZIONE	PIANO DEI CONTI FINANZIARIO	RESIDUI PRESUNTI AL TERMINE DELL'ESERCIZIO PRECEDENTE QUELLO CUI SI RIFERISCE IL BILANCIO		PREVISIONI ANNO 2014	PREVISIONI ANNO 2015	PREVISIONI ANNO 2016
	RESPONSABILE DI SPESA	PIANO DEI CONTI ECONOMICO					
	RESPONSABILE DI SERVIZIO	Cod. Bilancio tuel 267					

Missione 4 Istruzione e diritto allo studio**Programma 2 Altri ordini di Istruzione non universitaria****Titolo 2 Spese in conto capitale****Macroaggregato 202 Investimenti fissi lordi e acquisto di terreni**

321601	Ampliamento scuola dell'infanzia di Martellago CALLEGHER ing. Fabio (3)(LAVORI PUBBLICI ED ESPROPRI)	2.02.01.09.000	0,00	previsione di competenza di cui già impegnato *	0,00 0,00	0,00 0,00	0,00 0,00
	CALLEGHER ing. Fabio (3)(LAVORI PUBBLICI ED ESPROPRI)	2.04.01.01		di cui fondo pluriennale vincolato	0,00	0,00	0,00
	CALLEGHER ing. Fabio (3)(LAVORI PUBBLICI ED ESPROPRI)			previsione di cassa	0,00		
363600	Risanamento facciate edifici scolastici (cap. E 64000) CALLEGHER ing. Fabio (3)(LAVORI PUBBLICI ED ESPROPRI)	2.02.01.09.000	0,00	previsione di competenza di cui già impegnato *	0,00 0,00	400.000,00 0,00	0,00 0,00
	CALLEGHER ing. Fabio (3)(LAVORI PUBBLICI ED ESPROPRI)	2.04.03.01		di cui fondo pluriennale vincolato	0,00	0,00	0,00
	CALLEGHER ing. Fabio (3)(LAVORI PUBBLICI ED ESPROPRI)			previsione di cassa	0,00		

Totale Macroaggregato 202

0,00	previsione di competenza	0,00	400.000,00	0,00
	di cui già impegnato *	0,00	0,00	0,00
	di cui fondo pluriennale vincolato	0,00	0,00	0,00
	previsione di cassa	0,00		

Totale Titolo 2

0,00	previsione di competenza	0,00	400.000,00	0,00
	di cui già impegnato *	0,00	0,00	0,00
	di cui fondo pluriennale vincolato	0,00	0,00	0,00
	previsione di cassa	0,00		

Totale Programma 2

0,00	previsione di competenza	0,00	400.000,00	0,00
	di cui già impegnato *	0,00	0,00	0,00
	di cui fondo pluriennale vincolato	0,00	0,00	0,00
	previsione di cassa	0,00		

Programma 6 Servizi ausiliari all'istruzione**Titolo 2 Spese in conto capitale****Macroaggregato 202 Investimenti fissi lordi e acquisto di terreni**

323100	Ampliamento mensa scuola primaria di Olmo "RILEVANTE AI FINI IVA" CALLEGHER ing. Fabio (3)(LAVORI PUBBLICI ED ESPROPRI)	2.02.01.09.000	247.562,37	previsione di competenza di cui già impegnato *	0,00 0,00	0,00 0,00	0,00 0,00
	CALLEGHER ing. Fabio (3)(LAVORI PUBBLICI ED ESPROPRI)	2.04.05.01		di cui fondo pluriennale vincolato	0,00	0,00	0,00
	CALLEGHER ing. Fabio (3)(LAVORI PUBBLICI ED ESPROPRI)			previsione di cassa	141.356,52		



BILANCIO DI PREVISIONE - CAPITOLI

COMUNE DI MARTELLAGO

SPESE

Esercizio: 2014

Responsabile di Servizio CALLEGHER ing. Fabio (3)(LAVORI PUBBLICI ED ESPROPRI)

CAPITOLO	DENOMINAZIONE	PIANO DEI CONTI FINANZIARIO	RESIDUI PRESUNTI AL TERMINE DELL'ESERCIZIO PRECEDENTE QUELLO CUI SI RIFERISCE IL BILANCIO	PREVISIONI ANNO 2014	PREVISIONI ANNO 2015	PREVISIONI ANNO 2016
	RESPONSABILE DI SPESA	PIANO DEI CONTI ECONOMICO				
	RESPONSABILE DI SERVIZIO	Cod. Bilancio tucl 267				
<i>PUBBLICI ED ESPROPRI</i>						
Totale Macroaggregato 202			247.562,37	previsione di competenza <i>di cui già impegnato *</i> <i>di cui fondo pluriennale vincolato</i>	0,00 0,00 0,00	0,00 0,00 0,00
				previsione di cassa	141.356,52	
Totale Titolo 2			247.562,37	previsione di competenza <i>di cui già impegnato *</i> <i>di cui fondo pluriennale vincolato</i>	0,00 0,00 0,00	0,00 0,00 0,00
				previsione di cassa	141.356,52	
Totale Programma 6			247.562,37	previsione di competenza <i>di cui già impegnato *</i> <i>di cui fondo pluriennale vincolato</i>	0,00 0,00 0,00	0,00 0,00 0,00
				previsione di cassa	141.356,52	
Totale Missione 4			247.562,37	previsione di competenza <i>di cui già impegnato *</i> <i>di cui fondo pluriennale vincolato</i>	0,00 0,00 0,00	400.000,00 0,00 0,00
				previsione di cassa	141.356,52	



BILANCIO DI PREVISIONE - CAPITOLI

COMUNE DI MARTELLAGO

SPESE

Esercizio: 2014

Responsabile di Servizio CALLEGHER ing. Fabio (3)(LAVORI PUBBLICI ED ESPROPRI)							
CAPITOLO	DENOMINAZIONE	PIANO DEI CONTI FINANZIARIO	RESIDUI PRESUNTI AL TERMINE DELL'ESERCIZIO PRECEDENTE QUELLO CUI SI RIFERISCE IL BILANCIO		PREVISIONI ANNO 2014	PREVISIONI ANNO 2015	PREVISIONI ANNO 2016
	RESPONSABILE DI SPESA	PIANO DEI CONTI ECONOMICO					
	RESPONSABILE DI SERVIZIO	Cod. Bilancio tuel 267					

Missione 6 Politiche giovanili, sport e tempo libero**Programma 1 Sport e tempo libero****Titolo 1 Spese correnti****Macroaggregato 104 Trasferimenti correnti**

168600	Contributo al concessionario per gestione impianto natatorio di Maerne (S.D.I.)	1.04.03.99.000	0,00	previsione di competenza	99.615,14	105.000,00	110.000,00
	CALLEGHER ing. Fabio (3)(LAVORI PUBBLICI ED ESPROPRI)	2.3.1.03.99.001		di cui già impegnato *	0,00	0,00	0,00
	CALLEGHER ing. Fabio (3)(LAVORI PUBBLICI ED ESPROPRI)	1.06.01.05		di cui fondo pluriennale vincolato	0,00	0,00	0,00
				previsione di cassa	99.615,14		

Totale Macroaggregato 104

0,00	previsione di competenza	99.615,14	105.000,00	110.000,00
	di cui già impegnato *	0,00	0,00	0,00
	di cui fondo pluriennale vincolato	0,00	0,00	0,00
	previsione di cassa	99.615,14		

Totale Titolo 1

0,00	previsione di competenza	99.615,14	105.000,00	110.000,00
	di cui già impegnato *	0,00	0,00	0,00
	di cui fondo pluriennale vincolato	0,00	0,00	0,00
	previsione di cassa	99.615,14		

Titolo 2 Spese in conto capitale**Macroaggregato 202 Investimenti fissi lordi e acquisto di terreni**

319200	Ampliamento palazzetto dello sport di Olmo	2.02.01.09.000	0,00	previsione di competenza	-100.059,86	0,00	500.000,00
	CALLEGHER ing. Fabio (3)(LAVORI PUBBLICI ED ESPROPRI)			di cui già impegnato *	0,00	0,00	0,00
	CALLEGHER ing. Fabio (3)(LAVORI PUBBLICI ED ESPROPRI)	2.06.02.01		di cui fondo pluriennale vincolato	-100.059,86	0,00	0,00
				previsione di cassa	0,00		
332002	Impianto ciclistico c/o impianti sportivi di Martellago - Circuito Didattico ***PARZIALMENTE RILEVANTE AI FINI IVA***	2.02.01.09.000	277.038,98	previsione di competenza	440.880,79	163.841,81	0,00
	CALLEGHER ing. Fabio (3)(LAVORI PUBBLICI ED ESPROPRI)			di cui già impegnato *	277.038,98	0,00	0,00
	CALLEGHER ing. Fabio (3)(LAVORI PUBBLICI ED ESPROPRI)	2.06.02.01		di cui fondo pluriennale vincolato	163.841,81	0,00	0,00
				previsione di cassa	41.508,69		



BILANCIO DI PREVISIONE - CAPITOLI

COMUNE DI MARTELLAGO

SPESE

Esercizio: 2014

Responsabile di Servizio CALLEGHER Ing. Fabio (3)(LAVORI PUBBLICI ED ESPROPRI)							
CAPITOLO	DENOMINAZIONE	PIANO DEI CONTI FINANZIARIO	RESIDUI PRESUNTI AL TERMINE DELL'ESERCIZIO PRECEDENTE QUELLO CUI SI RIFERISCE IL BILANCIO		PREVISIONI ANNO 2014	PREVISIONI ANNO 2015	PREVISIONI ANNO 2016
	RESPONSABILE DI SPESA	PIANO DEI CONTI ECONOMICO					
	RESPONSABILE DI SERVIZIO	Cod. Bilancio tuel 267					
379800	Copertura tribuna impianti sportivi di Maerne - OPERA 3/2012	2.02.01.09.000	0,00	previsione di competenza	0,00	0,00	0,00
	CALLEGHER Ing. Fabio (3)(LAVORI PUBBLICI ED ESPROPRI)			di cui già impegnato *	0,00	0,00	0,00
	CALLEGHER Ing. Fabio (3)(LAVORI PUBBLICI ED ESPROPRI)	2.06.02.01		di cui fondo pluriennale vincolato	0,00	0,00	0,00
				previsione di cassa	0,00		
Totale Macroaggregato 202			277.038,98	previsione di competenza	340.820,93	163.841,81	500.000,00
				di cui già impegnato *	277.038,98	0,00	0,00
				di cui fondo pluriennale vincolato	63.781,95	0,00	0,00
				previsione di cassa	41.508,69		
Totale Titolo 2			277.038,98	previsione di competenza	340.820,93	163.841,81	500.000,00
				di cui già impegnato *	277.038,98	0,00	0,00
				di cui fondo pluriennale vincolato	63.781,95	0,00	0,00
				previsione di cassa	41.508,69		
Totale Programma 1			277.038,98	previsione di competenza	440.436,07	268.841,81	610.000,00
				di cui già impegnato *	277.038,98	0,00	0,00
				di cui fondo pluriennale vincolato	63.781,95	0,00	0,00
				previsione di cassa	141.123,83		
Totale Missione 6			277.038,98	previsione di competenza	440.436,07	268.841,81	610.000,00
				di cui già impegnato *	277.038,98	0,00	0,00
				di cui fondo pluriennale vincolato	63.781,95	0,00	0,00
				previsione di cassa	141.123,83		



BILANCIO DI PREVISIONE - CAPITOLI

COMUNE DI MARTELLAGO

SPESE

Esercizio: 2014

Responsabile di Servizio CALLEGHER ing. Fabio (3)(LAVORI PUBBLICI ED ESPROPRI)							
CAPITOLO	DENOMINAZIONE	PIANO DEI CONTI FINANZIARIO	RESIDUI PRESUNTI AL TERMINE DELL'ESERCIZIO PRECEDENTE QUELLO CUI SI RIFERISCE IL BILANCIO		PREVISIONI ANNO 2014	PREVISIONI ANNO 2015	PREVISIONI ANNO 2016
	RESPONSABILE DI SPESA	PIANO DEI CONTI ECONOMICO					
	RESPONSABILE DI SERVIZIO	Cod. Bilancio tuel 267					

Missione 8 Assetto del territorio ed edilizia abitativa**Programma 2 Edilizia residenziale pubblica e locale e piani di edilizia economico-popolare****Titolo 2 Spese in conto capitale****Macroaggregato 202 Investimenti fissi lordi e acquisto di terreni**

339500	Realizzazione opere di edilizia economico popolare (cap. E 60500) CALLEGHER ing. Fabio (3)(LAVORI PUBBLICI ED ESPROPRI)	2.02.01.09.000	0,00	previsione di competenza	0,00	459.821,60	0,00
				di cui già impegnato *	0,00	0,00	0,00
		2.09.02.01		di cui fondo pluriennale vincolato	0,00	0,00	0,00
				previsione di cassa	0,00		
395006	Realizzazione alloggi edilizia sovvenzionata CALLEGHER ing. Fabio (3)(LAVORI PUBBLICI ED ESPROPRI)	2.02.01.09.000	0,00	previsione di competenza	0,00	0,00	1.059.200,96
				di cui già impegnato *	0,00	0,00	0,00
		2.09.02.01		di cui fondo pluriennale vincolato	0,00	0,00	0,00
				previsione di cassa	0,00		
Totale Macroaggregato 202			0,00	previsione di competenza	0,00	459.821,60	1.059.200,96
				di cui già impegnato *	0,00	0,00	0,00
				di cui fondo pluriennale vincolato	0,00	0,00	0,00
				previsione di cassa	0,00		
Totale Titolo 2			0,00	previsione di competenza	0,00	459.821,60	1.059.200,96
				di cui già impegnato *	0,00	0,00	0,00
				di cui fondo pluriennale vincolato	0,00	0,00	0,00
				previsione di cassa	0,00		
Totale Programma 2			0,00	previsione di competenza	0,00	459.821,60	1.059.200,96
				di cui già impegnato *	0,00	0,00	0,00
				di cui fondo pluriennale vincolato	0,00	0,00	0,00
				previsione di cassa	0,00		
Totale Missione 8			0,00	previsione di competenza	0,00	459.821,60	1.059.200,96
				di cui già impegnato *	0,00	0,00	0,00
				di cui fondo pluriennale vincolato	0,00	0,00	0,00
				previsione di cassa	0,00		



BILANCIO DI PREVISIONE - CAPITOLI

COMUNE DI MARTELLAGO

SPESE

Esercizio: 2014

Responsabile di Servizio CALLEGHER ing. Fabio (3)(LAVORI PUBBLICI ED ESPROPRI)							
CAPITOLO	DENOMINAZIONE	PIANO DEI CONTI FINANZIARIO	RESIDUI PRESUNTI AL TERMINE DELL'ESERCIZIO PRECEDENTE QUELLO CUI SI RIFERISCE IL BILANCIO		PREVISIONI ANNO 2014	PREVISIONI ANNO 2015	PREVISIONI ANNO 2016
	RESPONSABILE DI SPESA	PIANO DEI CONTI ECONOMICO					
	RESPONSABILE DI SERVIZIO	Cod. Bilancio tucl 267					

Missione 9 Sviluppo sostenibile e tutela del territorio e dell'ambiente**Programma 4 Servizio idrico integrato****Titolo 2 Spese In conto capitale****Macroaggregato 202 Investimenti fissi lordi e acquisto di terreni**

370000	Realizzazione fognatura nera di alcuni civici di P.zza Vittoria a Martellago - Opera 2004 CALLEGHER ing. Fabio (3)(LAVORI PUBBLICI ED ESPROPRI)	2.02.01.09.000	0,00	previsione di competenza	0,00	0,00	0,00
				di cui già impegnato *	0,00	0,00	0,00
	CALLEGHER ing. Fabio (3)(LAVORI PUBBLICI ED ESPROPRI)	2.09.04.01		di cui fondo pluriennale vincolato	0,00	0,00	0,00
	CALLEGHER ing. Fabio (3)(LAVORI PUBBLICI ED ESPROPRI)			previsione di cassa	0,00		

Totale Macroaggregato 202

0,00	previsione di competenza	0,00	0,00	0,00
	di cui già impegnato *	0,00	0,00	0,00
	di cui fondo pluriennale vincolato	0,00	0,00	0,00
	previsione di cassa	0,00		

Totale Titolo 2

0,00	previsione di competenza	0,00	0,00	0,00
	di cui già impegnato *	0,00	0,00	0,00
	di cui fondo pluriennale vincolato	0,00	0,00	0,00
	previsione di cassa	0,00		

Totale Programma 4

0,00	previsione di competenza	0,00	0,00	0,00
	di cui già impegnato *	0,00	0,00	0,00
	di cui fondo pluriennale vincolato	0,00	0,00	0,00
	previsione di cassa	0,00		

Totale Missione 9

0,00	previsione di competenza	0,00	0,00	0,00
	di cui già impegnato *	0,00	0,00	0,00
	di cui fondo pluriennale vincolato	0,00	0,00	0,00
	previsione di cassa	0,00		



BILANCIO DI PREVISIONE - CAPITOLI

COMUNE DI MARTELLAGO

SPESE

Esercizio: 2014

Responsabile di Servizio CALLEGHER ing. Fabio (3)(LAVORI PUBBLICI ED ESPROPRI)							
CAPITOLO	DENOMINAZIONE	PIANO DEI CONTI FINANZIARIO	RESIDUI PRESUNTI AL TERMINE DELL'ESERCIZIO PRECEDENTE QUELLO CUI SI RIFERISCE IL BILANCIO		PREVISIONI ANNO 2014	PREVISIONI ANNO 2015	PREVISIONI ANNO 2016
	RESPONSABILE DI SPESA	PIANO DEI CONTI ECONOMICO					
	RESPONSABILE DI SERVIZIO	Cod. Bilancio (uel) 267					

Missione 10 Trasporti e diritto alla mobilità**Programma 5 Viabilità e infrastrutture stradali****Titolo 1 Spese correnti****Macroaggregato 104 Trasferimenti correnti**

185000	Contributi a privati per sistemazione strade e per la realizzazione di opere di interesse pubblico	1.04.02.05.000 2.3.1.02.99.999	0,00	previsione di competenza	0,00	0,00	0,00
	CALLEGHER ing. Fabio (3)(LAVORI PUBBLICI ED ESPROPRI)	1.08.01.05		di cui già impegnato *	0,00	0,00	0,00
	CALLEGHER ing. Fabio (3)(LAVORI PUBBLICI ED ESPROPRI)			di cui fondo pluriennale vincolato	0,00	0,00	0,00
				previsione di cassa	0,00		

Totale Macroaggregato 104

0,00	previsione di competenza	0,00	0,00	0,00
	di cui già impegnato *	0,00	0,00	0,00
	di cui fondo pluriennale vincolato	0,00	0,00	0,00
	previsione di cassa	0,00		

Totale Titolo 1

0,00	previsione di competenza	0,00	0,00	0,00
	di cui già impegnato *	0,00	0,00	0,00
	di cui fondo pluriennale vincolato	0,00	0,00	0,00
	previsione di cassa	0,00		

Titolo 2 Spese in conto capitale**Macroaggregato 202 Investimenti fissi lordi e acquisto di terreni**

318900	Riqualificazione del centro urbano di Martellago (cap. E 66801)	2.02.01.09.000	42.062,15	previsione di competenza	42.062,15	992.062,15	0,00
	CALLEGHER ing. Fabio (3)(LAVORI PUBBLICI ED ESPROPRI)	2.08.01.01		di cui già impegnato *	0,00	42.062,15	0,00
	CALLEGHER ing. Fabio (3)(LAVORI PUBBLICI ED ESPROPRI)			di cui fondo pluriennale vincolato	42.062,15	0,00	0,00
				previsione di cassa	0,00		
319100	Riqualificazione del centro urbano di Olmo (cap. E 64800)	2.02.01.09.000	0,00	previsione di competenza	0,00	600.000,00	0,00
	CALLEGHER ing. Fabio (3)(LAVORI PUBBLICI ED ESPROPRI)	2.08.01.01		di cui già impegnato *	0,00	0,00	0,00
	CALLEGHER ing. Fabio (3)(LAVORI PUBBLICI ED ESPROPRI)			di cui fondo pluriennale vincolato	0,00	0,00	0,00
				previsione di cassa	0,00		



BILANCIO DI PREVISIONE - CAPITOLI

COMUNE DI MARTELLAGO

SPESE

Esercizio: 2014

Responsabile di Servizio CALLEGHER ing. Fabio (3)(LAVORI PUBBLICI ED ESPROPRI)							
CAPITOLO	DENOMINAZIONE	PIANO DEI CONTI FINANZIARIO	RESIDUI PRESUNTI AL TERMINE DELL'ESERCIZIO PRECEDENTE QUELLO CUI SI RIFERISCE IL BILANCIO		PREVISIONI ANNO 2014	PREVISIONI ANNO 2015	PREVISIONI ANNO 2016
	RESPONSABILE DI SPESA	PIANO DEI CONTI ECONOMICO					
	RESPONSABILE DI SERVIZIO	Cod. Bilancio tucl 267					
322504	Opere di urbanizzazione limitrofe al plesso scolastico di Via Trento	2.02.01.09.000	0,00	previsione di competenza	0,00	0,00	730.000,00
	CALLEGHER ing. Fabio (3)(LAVORI PUBBLICI ED ESPROPRI)	2.04.02.01		di cui già impegnato *	0,00	0,00	0,00
	CALLEGHER ing. Fabio (3)(LAVORI PUBBLICI ED ESPROPRI)			di cui fondo pluriennale vincolato	0,00	0,00	0,00
				previsione di cassa	0,00		
347900	Interventi di messa in sicurezza dell'utenza debole: realizzaz.di un percorso ciclopedonale protetto e messa in sicurezza di via Frassinelli - 1° stralcio (finanziato con mutuo passivo - CAP. E 66300)	2.02.01.09.000	452.376,46	previsione di competenza	919.507,89	482.623,54	0,00
	CALLEGHER ing. Fabio (3)(LAVORI PUBBLICI ED ESPROPRI)	2.08.01.01		di cui già impegnato *	419.507,89	0,00	0,00
	CALLEGHER ing. Fabio (3)(LAVORI PUBBLICI ED ESPROPRI)			di cui fondo pluriennale vincolato	482.623,54	0,00	0,00
				previsione di cassa	17.376,46		
358000	Interventi di messa in sicurezza dell'utenza debole: realizzaz.di un percorso ciclopedonale protetto e messa in sicurezza di via Frassinelli - 2° stralcio (cap. E 65102)	2.02.01.09.000	0,00	previsione di competenza	0,00	1.100.000,00	0,00
	CALLEGHER ing. Fabio (3)(LAVORI PUBBLICI ED ESPROPRI)	2.08.01.01		di cui già impegnato *	0,00	0,00	0,00
	CALLEGHER ing. Fabio (3)(LAVORI PUBBLICI ED ESPROPRI)			di cui fondo pluriennale vincolato	0,00	0,00	0,00
				previsione di cassa	0,00		
372800	Sistemazione marciapiedi in Via Trento	2.02.01.09.000	0,00	previsione di competenza	0,00	0,00	0,00
	CALLEGHER ing. Fabio (3)(LAVORI PUBBLICI ED ESPROPRI)	2.08.01.01		di cui già impegnato *	0,00	0,00	0,00
	CALLEGHER ing. Fabio (3)(LAVORI PUBBLICI ED ESPROPRI)			di cui fondo pluriennale vincolato	0,00	0,00	0,00
				previsione di cassa	0,00		
381500	Sistemazione ed asfaltatura di alcune strade comunali	2.02.01.09.000	205,91	previsione di competenza	0,00	0,00	0,00
	CALLEGHER ing. Fabio (3)(LAVORI PUBBLICI ED ESPROPRI)	2.08.01.01		di cui già impegnato *	0,00	0,00	0,00
	CALLEGHER ing. Fabio (3)(LAVORI PUBBLICI ED ESPROPRI)			di cui fondo pluriennale vincolato	0,00	0,00	0,00
				previsione di cassa	0,00		
383800	Lavori di rifacimento condotta acque meteoriche Via Ca'Bembo	2.02.01.09.000	0,00	previsione di competenza	35.000,00	0,00	0,00
	CALLEGHER ing. Fabio (3)(LAVORI PUBBLICI ED ESPROPRI)	2.08.01.01		di cui già impegnato *	0,00	0,00	0,00
	CALLEGHER ing. Fabio (3)(LAVORI PUBBLICI ED ESPROPRI)			di cui fondo pluriennale vincolato	0,00	0,00	0,00
				previsione di cassa	35.000,00		



BILANCIO DI PREVISIONE - CAPITOLI

COMUNE DI MARTELLAGO

SPESE

Esercizio: 2014

Responsabile di Servizio CALLEGHER Ing. Fabio (3)(LAVORI PUBBLICI ED ESPROPRI)							
CAPITOLO	DENOMINAZIONE	PIANO DEI CONTI FINANZIARIO	RESIDUI PRESUNTI AL TERMINE DELL'ESERCIZIO PRECEDENTE QUELLO CUI SI RIFERISCE IL BILANCIO		PREVISIONI ANNO 2014	PREVISIONI ANNO 2015	PREVISIONI ANNO 2016
	RESPONSABILE DI SPESA	PIANO DEI CONTI ECONOMICO					
	RESPONSABILE DI SERVIZIO	Cod. Bilancio tuel 267					
389300	Sistemazione Piazza IV Novembre (cap. E 66401)	2.02.01.09.000	0,00	previsione di competenza	0,00	1.390.013,92	0,00
	CALLEGHER Ing. Fabio (3)(LAVORI PUBBLICI ED ESPROPRI)	2.08.01.01		di cui già impegnato *	0,00	0,00	0,00
	CALLEGHER Ing. Fabio (3)(LAVORI PUBBLICI ED ESPROPRI)			di cui fondo pluriennale vincolato	0,00	0,00	0,00
				previsione di cassa	0,00		
390001	Realizzazione strada di collegamento via Perosi via Piave	2.02.01.09.000	0,00	previsione di competenza	12.330,77	12.330,77	0,00
	CALLEGHER Ing. Fabio (3)(LAVORI PUBBLICI ED ESPROPRI)	2.08.01.01		di cui già impegnato *	0,00	0,00	0,00
	CALLEGHER Ing. Fabio (3)(LAVORI PUBBLICI ED ESPROPRI)			di cui fondo pluriennale vincolato	12.330,77	0,00	0,00
				previsione di cassa	0,00		
390206	Opere di viabilità per la messa in sicurezza ambientale: Realizzazione piste ciclopedonali lungo la ex S.S. n. 245 Castellana	2.02.01.09.000	0,00	previsione di competenza	0,00	0,00	0,00
	CALLEGHER Ing. Fabio (3)(LAVORI PUBBLICI ED ESPROPRI)	2.08.01.01		di cui già impegnato *	0,00	0,00	0,00
	CALLEGHER Ing. Fabio (3)(LAVORI PUBBLICI ED ESPROPRI)			di cui fondo pluriennale vincolato	0,00	0,00	0,00
				previsione di cassa	0,00		
390240	Realizzazione pista ciclabile via Morosini - 1° stralcio (cap. E 77541)	2.02.01.09.000	456.334,45	previsione di competenza	456.334,45	0,00	0,00
	CALLEGHER Ing. Fabio (3)(LAVORI PUBBLICI ED ESPROPRI)	2.08.01.01		di cui già impegnato *	456.334,45	0,00	0,00
	CALLEGHER Ing. Fabio (3)(LAVORI PUBBLICI ED ESPROPRI)			di cui fondo pluriennale vincolato	0,00	0,00	0,00
				previsione di cassa	15.000,00		
390241	Realizzazione pista ciclabile via Morosini - 2° stralcio (cap. E 77542)	2.02.01.09.000	0,00	previsione di competenza	0,00	500.000,00	0,00
	CALLEGHER Ing. Fabio (3)(LAVORI PUBBLICI ED ESPROPRI)	2.08.01.01		di cui già impegnato *	0,00	0,00	0,00
	CALLEGHER Ing. Fabio (3)(LAVORI PUBBLICI ED ESPROPRI)			di cui fondo pluriennale vincolato	0,00	0,00	0,00
				previsione di cassa	0,00		
391000	Sistemazione Via Roviego e Via Stazione - Opera 2/2016	2.02.01.09.000	0,00	previsione di competenza	0,00	0,00	500.000,00
	CALLEGHER Ing. Fabio (3)(LAVORI PUBBLICI ED ESPROPRI)	2.08.01.01		di cui già impegnato *	0,00	0,00	0,00
	CALLEGHER Ing. Fabio (3)(LAVORI PUBBLICI ED ESPROPRI)			di cui fondo pluriennale vincolato	0,00	0,00	0,00
				previsione di cassa	0,00		



BILANCIO DI PREVISIONE - CAPITOLI

COMUNE DI MARTELLAGO

SPESE

Esercizio: 2014

Responsabile di Servizio CALLEGHER Ing. Fabio (3)(LAVORI PUBBLICI ED ESPROPRI)							
CAPITOLO	DENOMINAZIONE	PIANO DEI CONTI FINANZIARIO	RESIDUI PRESUNTI AL TERMINE DELL'ESERCIZIO PRECEDENTE QUELLO CUI SI RIFERISCE IL BILANCIO		PREVISIONI ANNO 2014	PREVISIONI ANNO 2015	PREVISIONI ANNO 2016
	RESPONSABILE DI SPESA	PIANO DEI CONTI ECONOMICO					
	RESPONSABILE DI SERVIZIO	Cod. Bilancio tucl 267					
Totale Macroaggregato 202			950.978,97	previsione di competenza	1.465.235,26	5.077.030,38	1.230.000,00
				di cui già impegnato *	875.842,34	42.062,15	0,00
				di cui fondo pluriennale vincolato	537.016,46	0,00	0,00
				previsione di cassa	67.376,46		
Macroaggregato 204 Altri trasferimenti in conto capitale							
390231	Realizzazione di un percorso ciclo-pedonale da via Volta a via Spangaro lungo la S.P. n. 39	2.04.21.02.000	0,00	previsione di competenza	0,00	0,00	0,00
				di cui già impegnato *	0,00	0,00	0,00
	CALLEGHER Ing. Fabio (3)(LAVORI PUBBLICI ED ESPROPRI)	2.08.01.07		di cui fondo pluriennale vincolato	0,00	0,00	0,00
	CALLEGHER Ing. Fabio (3)(LAVORI PUBBLICI ED ESPROPRI)			previsione di cassa	0,00		
Totale Macroaggregato 204			0,00	previsione di competenza	0,00	0,00	0,00
				di cui già impegnato *	0,00	0,00	0,00
				di cui fondo pluriennale vincolato	0,00	0,00	0,00
				previsione di cassa	0,00		
Totale Titolo 2			950.978,97	previsione di competenza	1.465.235,26	5.077.030,38	1.230.000,00
				di cui già impegnato *	875.842,34	42.062,15	0,00
				di cui fondo pluriennale vincolato	537.016,46	0,00	0,00
				previsione di cassa	67.376,46		
Totale Programma 5			950.978,97	previsione di competenza	1.465.235,26	5.077.030,38	1.230.000,00
				di cui già impegnato *	875.842,34	42.062,15	0,00
				di cui fondo pluriennale vincolato	537.016,46	0,00	0,00
				previsione di cassa	67.376,46		
Totale Missione 10			950.978,97	previsione di competenza	1.465.235,26	5.077.030,38	1.230.000,00
				di cui già impegnato *	875.842,34	42.062,15	0,00
				di cui fondo pluriennale vincolato	537.016,46	0,00	0,00
				previsione di cassa	67.376,46		



BILANCIO DI PREVISIONE - CAPITOLI

COMUNE DI MARTELLAGO

SPESE

Esercizio: 2014

Responsabile di Servizio CALLEGHER ing. Fabio (3)(LAVORI PUBBLICI ED ESPROPRI)							
CAPITOLO	DENOMINAZIONE	PIANO DEI CONTI FINANZIARIO	RESIDUI PRESUNTI AL TERMINE DELL'ESERCIZIO PRECEDENTE QUELLO CUI SI RIFERISCE IL BILANCIO		PREVISIONI ANNO 2014	PREVISIONI ANNO 2015	PREVISIONI ANNO 2016
	RESPONSABILE DI SPESA	PIANO DEI CONTI ECONOMICO					
	RESPONSABILE DI SERVIZIO	Cod. Bilancio tuel 267					

Missione 11 Soccorso civile**Programma 1 Sistema di protezione civile****Titolo 2 Spese in conto capitale****Macroaggregato 202 Investimenti fissi lordi e acquisto di terreni**

373700	Completamento sede protezione civile	2.02.01.09.000	0,00	previsione di competenza	8.000,00	0,00	0,00
	CALLEGHER ing. Fabio (3)(LAVORI PUBBLICI ED ESPROPRI)			di cui già impegnato *	0,00	0,00	0,00
	CALLEGHER ing. Fabio (3)(LAVORI PUBBLICI ED ESPROPRI)	2.09.03.01		di cui fondo pluriennale vincolato	0,00	0,00	0,00
				previsione di cassa	8.000,00		
Totale Macroaggregato 202			0,00	previsione di competenza	8.000,00	0,00	0,00
				di cui già impegnato *	0,00	0,00	0,00
				di cui fondo pluriennale vincolato	0,00	0,00	0,00
				previsione di cassa	8.000,00		
Totale Titolo 2			0,00	previsione di competenza	8.000,00	0,00	0,00
				di cui già impegnato *	0,00	0,00	0,00
				di cui fondo pluriennale vincolato	0,00	0,00	0,00
				previsione di cassa	8.000,00		
Totale Programma 1			0,00	previsione di competenza	8.000,00	0,00	0,00
				di cui già impegnato *	0,00	0,00	0,00
				di cui fondo pluriennale vincolato	0,00	0,00	0,00
				previsione di cassa	8.000,00		
Totale Missione 11			0,00	previsione di competenza	8.000,00	0,00	0,00
				di cui già impegnato *	0,00	0,00	0,00
				di cui fondo pluriennale vincolato	0,00	0,00	0,00
				previsione di cassa	8.000,00		



BILANCIO DI PREVISIONE - CAPITOLI

COMUNE DI MARTELLAGO

SPESE

Esercizio: 2014

Responsabile di Servizio CALLEGHER ing. Fabio (3)(LAVORI PUBBLICI ED ESPROPRI)							
CAPITOLO	DENOMINAZIONE	PIANO DEI CONTI FINANZIARIO	RESIDUI PRESUNTI AL TERMINE DELL'ESERCIZIO PRECEDENTE QUELLO CUI SI RIFERISCE IL BILANCIO		PREVISIONI ANNO 2014	PREVISIONI ANNO 2015	PREVISIONI ANNO 2016
	RESPONSABILE DI SPESA	PIANO DEI CONTI ECONOMICO					
	RESPONSABILE DI SERVIZIO	Cod. Bilancio tucl 267					

Missione 12 Diritti sociali, politiche sociali e famiglia

Programma 9 Servizio necroscopico e cimiteriale

Titolo 2 Spese in conto capitale

Macroaggregato 202 Investimenti fissi lordi e acquisto di terreni

353502	Realizzazione nuovo campo di inumazione nel Cimitero di Maerne CALLEGHER ing. Fabio (3)(LAVORI PUBBLICI ED ESPROPRI)	2.02.01.09.000	0,00	previsione di competenza	130.000,00	130.000,00	0,00
				di cui già impegnato *	0,00	0,00	0,00
	CALLEGHER ing. Fabio (3)(LAVORI PUBBLICI ED ESPROPRI)	2.10.05.01		di cui fondo pluriennale vincolato	130.000,00	0,00	0,00
	CALLEGHER ing. Fabio (3)(LAVORI PUBBLICI ED ESPROPRI)			previsione di cassa	0,00		
363510	Realizzazione nuovo campo di inumazione a Martellago - OPERA 3/2013 CALLEGHER ing. Fabio (3)(LAVORI PUBBLICI ED ESPROPRI)	2.02.01.09.000	130.000,00	previsione di competenza	130.000,00	0,00	0,00
				di cui già impegnato *	130.000,00	0,00	0,00
	CALLEGHER ing. Fabio (3)(LAVORI PUBBLICI ED ESPROPRI)	2.10.05.01		di cui fondo pluriennale vincolato	0,00	0,00	0,00
	CALLEGHER ing. Fabio (3)(LAVORI PUBBLICI ED ESPROPRI)			previsione di cassa	60.000,00		
Totale Macroaggregato 202			130.000,00	previsione di competenza	260.000,00	130.000,00	0,00
				di cui già impegnato *	130.000,00	0,00	0,00
				di cui fondo pluriennale vincolato	130.000,00	0,00	0,00
				previsione di cassa	60.000,00		
Totale Titolo 2			130.000,00	previsione di competenza	260.000,00	130.000,00	0,00
				di cui già impegnato *	130.000,00	0,00	0,00
				di cui fondo pluriennale vincolato	130.000,00	0,00	0,00
				previsione di cassa	60.000,00		
Totale Programma 9			130.000,00	previsione di competenza	260.000,00	130.000,00	0,00
				di cui già impegnato *	130.000,00	0,00	0,00
				di cui fondo pluriennale vincolato	130.000,00	0,00	0,00
				previsione di cassa	60.000,00		
Totale Missione 12			130.000,00	previsione di competenza	260.000,00	130.000,00	0,00
				di cui già impegnato *	130.000,00	0,00	0,00
				di cui fondo pluriennale vincolato	130.000,00	0,00	0,00
				previsione di cassa	60.000,00		



BILANCIO DI PREVISIONE - CAPITOLI

COMUNE DI MARTELLAGO

SPESE

Esercizio: 2014

Responsabile di Servizio CALLEGHER Ing. Fabio (3)(LAVORI PUBBLICI ED ESPROPRI)							
CAPITOLO	DENOMINAZIONE	PIANO DEI CONTI FINANZIARIO	RESIDUI PRESUNTI AL TERMINE DELL'ESERCIZIO PRECEDENTE QUELLO CUI SI RIFERISCE IL BILANCIO		PREVISIONI ANNO 2014	PREVISIONI ANNO 2015	PREVISIONI ANNO 2016
	RESPONSABILE DI SPESA	PIANO DEI CONTI ECONOMICO					
	RESPONSABILE DI SERVIZIO	Cod. Bilancio tuel 267					
Totale Responsabile di Servizio			2.063.767,94	previsione di competenza	5.118.626,98	9.108.996,22	3.819.200,96
				<i>di cui già impegnato *</i>	1.444.934,54	217.864,58	0,00
				<i>di cui fondo pluriennale vincolato</i>	3.481.600,84	0,00	0,00
				previsione di cassa	589.999,77		
				Disavanzo di amministrazione	0,00		
Totale Generale delle Spese			2.063.767,94	previsione di competenza	5.118.626,98	9.108.996,22	3.819.200,96
				<i>di cui già impegnato *</i>	1.444.934,54	217.864,58	0,00
				<i>di cui fondo pluriennale vincolato</i>	3.481.600,84	0,00	0,00
				previsione di cassa	589.999,77		





BILANCIO DI PREVISIONE - CAPITOLI

COMUNE DI MARTELLAGO

ENTRATE

Esercizio: 2014

		PREVISIONI DELL'ANNO A CUI SI RIFERISCE IL BILANCIO
Fondo pluriennale vincolato per spese correnti	previsione di competenza	328.138,88
Fondo pluriennale vincolato per spese in conto capitale	previsione di competenza	1.651.726,96
Utilizzo avanzo di Amministrazione	previsione di competenza	1.624.225,02
- di cui vincolato utilizzato anticipatamente	previsione di competenza	0,00
Fondo di Cassa all'1/1/2014	previsione di cassa	4.844.971,55





BILANCIO DI PREVISIONE - CAPITOLI

COMUNE DI MARTELLAGO

ENTRATE

Esercizio: 2014

Responsabile di Servizio CORO' geom. Denis (4)(EDILIZIA PRIVATA)							
CAPITOLO	DENOMINAZIONE	PIANO DEI CONTI FINANZIARIO	RESIDUI PRESUNTI AL TERMINE DELL'ESERCIZIO PRECEDENTE QUELLO CUI SI RIFERISCE IL BILANCIO		PREVISIONI ANNO 2014	PREVISIONI ANNO 2015	PREVISIONI ANNO 2016
	RESPONSABILE DI ENTRATA	PIANO DEI CONTI ECONOMICO					
	RESPONSABILE DI SERVIZIO	Cod. Bilancio tuel 267					

Titolo 3 Entrate extratributarie**Tipologia 100 Vendita di beni e servizi e proventi derivanti dalla gestione dei beni****Categoria 2 Entrate dalla vendita e dall'erogazione di servizi**

25502	Rimborso spese per attività di ricerca d'archivio pratiche edilizie CORO' geom. Denis (4)(EDILIZIA PRIVATA) CORO' geom. Denis (4)(EDILIZIA PRIVATA)	3.01.02.01.000 1.2.2.01.33.001 3.05.0940	0,00	previsione di competenza previsione di cassa	2.000,00 2.000,00	2.000,00	2.000,00
26000	Diritti di segreteria su permessi di costruire e su denunce di inizio attività edilizia (DIA) CORO' geom. Denis (4)(EDILIZIA PRIVATA) CORO' geom. Denis (4)(EDILIZIA PRIVATA)	3.01.02.01.000 1.2.2.01.35.001 3.01.0460	0,00	previsione di competenza previsione di cassa	40.000,00 40.000,00	40.000,00	40.000,00
Totale Categoria 2			0,00	previsione di competenza previsione di cassa	42.000,00 42.000,00	42.000,00	42.000,00
Totale Tipologia 100			0,00	previsione di competenza previsione di cassa	42.000,00 42.000,00	42.000,00	42.000,00
Tipologia 200 Proventi derivanti dall'attività di controllo e repressione delle irregolarità e degli illeciti							
Categoria 2 Entrate da famiglie derivanti dall'attività di controllo e repressione delle irregolarità e degli illeciti							
59500	Sanzioni ambientali art. 2, c. 46, legge n. 662/1996 CORO' geom. Denis (4)(EDILIZIA PRIVATA) CORO' geom. Denis (4)(EDILIZIA PRIVATA)	3.02.02.01.000 1.4.2.02.01.001 3.01.0460	0,00	previsione di competenza previsione di cassa	1.500,00 1.500,00	1.500,00	1.500,00
Totale Categoria 2			0,00	previsione di competenza previsione di cassa	1.500,00 1.500,00	1.500,00	1.500,00
Totale Tipologia 200			0,00	previsione di competenza previsione di cassa	1.500,00 1.500,00	1.500,00	1.500,00
Totale Titolo 3			0,00	previsione di competenza previsione di cassa	43.500,00 43.500,00	43.500,00	43.500,00



BILANCIO DI PREVISIONE - CAPITOLI

COMUNE DI MARTELLAGO

ENTRATE

Esercizio: 2014

Responsabile di Servizio CORO' geom. Denis (4)(EDILIZIA PRIVATA)								
CAPITOLO	DENOMINAZIONE	PIANO DEI CONTI FINANZIARIO	RESIDUI PRESUNTI AL TERMINE DELL'ESERCIZIO PRECEDENTE QUELLO CUI SI RIFERISCE IL BILANCIO			PREVISIONI ANNO 2014	PREVISIONI ANNO 2015	PREVISIONI ANNO 2016
	RESPONSABILE DI ENTRATA	PIANO DEI CONTI ECONOMICO						
	RESPONSABILE DI SERVIZIO	Cod. Bilancio tuel 267						

Titolo 4 Entrate in conto capitale

Tipologia 500 Altre entrate in conto capitale

Categoria 1 Permessi di costruire

67000	Condoni edilizio - 50% conguaglio oblazione - Decreto 18/02/2005 CORO' geom. Denis (4)(EDILIZIA PRIVATA) CORO' geom. Denis (4)(EDILIZIA PRIVATA)	4.05.01.01.000 4.05.1050	0,00	previsione di competenza previsione di cassa	500,00 500,00	500,00	500,00
67001	Contributi per permesso di costruire - oneri di urbanizzazione primaria CORO' geom. Denis (4)(EDILIZIA PRIVATA) CORO' geom. Denis (4)(EDILIZIA PRIVATA)	4.05.01.01.000 4.05.1050	23.267,09	previsione di competenza previsione di cassa	150.000,00 173.267,09	150.000,00	150.000,00
67002	Contributi per permesso di costruire - oneri di urbanizzazione secondaria CORO' geom. Denis (4)(EDILIZIA PRIVATA) CORO' geom. Denis (4)(EDILIZIA PRIVATA)	4.05.01.01.000 4.05.1050	21.191,96	previsione di competenza previsione di cassa	200.000,00 221.191,96	200.000,00	200.000,00
67003	Contributi per permesso di costruire - sanzioni amministrative CORO' geom. Denis (4)(EDILIZIA PRIVATA) CORO' geom. Denis (4)(EDILIZIA PRIVATA)	4.05.01.01.000 4.05.1050	0,00	previsione di competenza previsione di cassa	50.000,00 50.000,00	50.000,00	50.000,00
67004	Condoni edilizi CORO' geom. Denis (4)(EDILIZIA PRIVATA) CORO' geom. Denis (4)(EDILIZIA PRIVATA)	4.05.01.01.000 4.05.1050	0,00	previsione di competenza previsione di cassa	2.000,00 2.000,00	2.000,00	2.000,00
67005	Contributi per permesso di costruire - contributi sul costo di costruzione CORO' geom. Denis (4)(EDILIZIA PRIVATA) CORO' geom. Denis (4)(EDILIZIA PRIVATA)	4.05.01.01.000 4.05.1050	14.822,78	previsione di competenza previsione di cassa	120.000,00 134.822,78	120.000,00	120.000,00
67006	Contributi per permesso di costruire - smaltimento rifiuti CORO' geom. Denis (4)(EDILIZIA PRIVATA) CORO' geom. Denis (4)(EDILIZIA PRIVATA)	4.05.01.01.000 4.05.1050	0,00	previsione di competenza previsione di cassa	5.000,00 5.000,00	5.000,00	5.000,00
Totale Categoria 1			59.281,83	previsione di competenza previsione di cassa	527.500,00 586.781,83	527.500,00	527.500,00



BILANCIO DI PREVISIONE - CAPITOLI

COMUNE DI MARTELLAGO

ENTRATE

Esercizio: 2014

Responsabile di Servizio CORO' geom. Denis (4)(EDILIZIA PRIVATA)

CAPITOLO	DENOMINAZIONE	PIANO DEI CONTI FINANZIARIO	RESIDUI PRESUNTI AL TERMINE DELL'ESERCIZIO PRECEDENTE QUELLO CUI SI RIFERISCE IL BILANCIO					
	RESPONSABILE DI ENTRATA	PIANO DEI CONTI ECONOMICO		PREVISIONI ANNO 2014	PREVISIONI ANNO 2015	PREVISIONI ANNO 2016		
	RESPONSABILE DI SERVIZIO	Cod. Bilancio tucl 267						
Totale Tipologia 500				59.281,83	previsione di competenza previsione di cassa	527.500,00 586.781,83	527.500,00	527.500,00
Totale Titolo 4				59.281,83	previsione di competenza previsione di cassa	527.500,00 586.781,83	527.500,00	527.500,00
Totale Responsabile di Servizio				59.281,83	previsione di competenza previsione di cassa	571.000,00 630.281,83	571.000,00	571.000,00
Totale Titoli				59.281,83	previsione di competenza previsione di cassa	571.000,00 630.281,83	571.000,00	571.000,00
					Avanzo di amministrazione	1.624.225,02		
					Fondo pluriennale vincolato	1.979.865,84	3.985.000,84	0,00
Totale Generale delle Entrate				59.281,83	previsione di competenza previsione di cassa	4.175.090,86 630.281,83	4.556.000,84	571.000,00



BILANCIO DI PREVISIONE - CAPITOLI

COMUNE DI MARTELLAGO

SPESE

Esercizio: 2014

Responsabile di Servizio CORO' geom. Denis (4)(EDILIZIA PRIVATA)							
CAPITOLO	DENOMINAZIONE	PIANO DEI CONTI FINANZIARIO	RESIDUI PRESUNTI AL TERMINE DELL'ESERCIZIO PRECEDENTE QUELLO CUI SI RIFERISCE IL BILANCIO		PREVISIONI ANNO 2014	PREVISIONI ANNO 2015	PREVISIONI ANNO 2016
	RESPONSABILE DI SPESA	PIANO DEI CONTI ECONOMICO					
	RESPONSABILE DI SERVIZIO	Cod. Bilancio tucl 267					
DISAVANZO DI AMMINISTRAZIONE					0,00		
Missione 1 Servizi Istituzionali, generali e di gestione							
Programma 6 Ufficio tecnico							
Titolo 1 Spese correnti							
Macroaggregato 103 Acquisto di beni e servizi							
244500	Gettoni di presenza per commissione edilizia comunale e commissioni varie	1.03.02.99.000	1.442,93	previsione di competenza	2.500,00	2.500,00	2.500,00
	CORO' geom. Denis (4)(EDILIZIA PRIVATA)	2.1.2.01.99.005		di cui già impegnato *	0,00	0,00	0,00
	CORO' geom. Denis (4)(EDILIZIA PRIVATA)	1.01.06.03		di cui fondo pluriennale vincolato	0,00	0,00	0,00
				previsione di cassa	3.942,93		
Totale Macroaggregato 103			1.442,93	previsione di competenza	2.500,00	2.500,00	2.500,00
				di cui già impegnato *	0,00	0,00	0,00
				di cui fondo pluriennale vincolato	0,00	0,00	0,00
				previsione di cassa	3.942,93		
Macroaggregato 109 Rimborsi e poste correttive delle entrate							
248500	Rimborso entrate e proventi diversi - servizio edilizia privata	1.09.99.04.000	0,00	previsione di competenza	500,00	500,00	500,00
	CORO' geom. Denis (4)(EDILIZIA PRIVATA)	2.1.9.99.08.004		di cui già impegnato *	0,00	0,00	0,00
	CORO' geom. Denis (4)(EDILIZIA PRIVATA)	1.01.06.05		di cui fondo pluriennale vincolato	0,00	0,00	0,00
				previsione di cassa	500,00		
344503	Restituzione contributi per permesso di costruire a imprese	1.09.99.05.000	0,00	previsione di competenza	5.000,00	5.000,00	5.000,00
	CORO' geom. Denis (4)(EDILIZIA PRIVATA)	2.1.9.99.08.005		di cui già impegnato *	0,00	0,00	0,00
	CORO' geom. Denis (4)(EDILIZIA PRIVATA)	1.01.06.05		di cui fondo pluriennale vincolato	0,00	0,00	0,00
				previsione di cassa	5.000,00		
344599	Restituzione contributi per permesso di costruire a privati	1.09.99.04.000	0,00	previsione di competenza	35.000,00	5.000,00	5.000,00
	CORO' geom. Denis (4)(EDILIZIA PRIVATA)	2.1.9.99.08.004		di cui già impegnato *	0,00	0,00	0,00
	CORO' geom. Denis (4)(EDILIZIA PRIVATA)	1.01.06.05		di cui fondo pluriennale vincolato	0,00	0,00	0,00
				previsione di cassa	35.000,00		
Totale Macroaggregato 109			0,00	previsione di competenza	40.500,00	10.500,00	10.500,00
				di cui già impegnato *	0,00	0,00	0,00
				di cui fondo pluriennale vincolato	0,00	0,00	0,00
				previsione di cassa	40.500,00		



BILANCIO DI PREVISIONE - CAPITOLI

COMUNE DI MARTELLAGO

SPESE

Esercizio: 2014

Responsabile di Servizio CORO' geom. Denis (4)(EDILIZIA PRIVATA)								
CAPITOLO	DENOMINAZIONE		PIANO DEI CONTI FINANZIARIO	RESIDUI PRESUNTI AL TERMINE DELL'ESERCIZIO PRECEDENTE QUELLO CUI SI RIFERISCE IL BILANCIO		PREVISIONI ANNO 2014	PREVISIONI ANNO 2015	PREVISIONI ANNO 2016
	RESPONSABILE DI SPESA		PIANO DEI CONTI ECONOMICO					
	RESPONSABILE DI SERVIZIO		Cod. Bilancio tucl 267					
Totale Titolo 1				1.442,93	previsione di competenza	43.000,00	13.000,00	13.000,00
					<i>di cui già impegnato *</i>	0,00	0,00	0,00
					<i>di cui fondo pluriennale vincolato</i>	0,00	0,00	0,00
					previsione di cassa	44.442,93		
Totale Programma 6				1.442,93	previsione di competenza	43.000,00	13.000,00	13.000,00
					<i>di cui già impegnato *</i>	0,00	0,00	0,00
					<i>di cui fondo pluriennale vincolato</i>	0,00	0,00	0,00
					previsione di cassa	44.442,93		
Totale Missione 1				1.442,93	previsione di competenza	43.000,00	13.000,00	13.000,00
					<i>di cui già impegnato *</i>	0,00	0,00	0,00
					<i>di cui fondo pluriennale vincolato</i>	0,00	0,00	0,00
					previsione di cassa	44.442,93		



BILANCIO DI PREVISIONE - CAPITOLI

COMUNE DI MARTELLAGO

SPESE

Esercizio: 2014

Responsabile di Servizio CORO' geom. Denis (4)(EDILIZIA PRIVATA)							
CAPITOLO	DENOMINAZIONE	PIANO DEI CONTI FINANZIARIO	RESIDUI PRESUNTI AL TERMINE DELL'ESERCIZIO PRECEDENTE QUELLO CUI SI RIFERISCE IL BILANCIO		PREVISIONI ANNO 2014	PREVISIONI ANNO 2015	PREVISIONI ANNO 2016
	RESPONSABILE DI SPESA	PIANO DEI CONTI ECONOMICO					
	RESPONSABILE DI SERVIZIO	Cod. Bilancio tuel 267					

Missione 5 Tutela e valorizzazione dei beni e attività culturali**Programma 1 Valorizzazione dei beni di interesse storico.****TITOLO 2 Spese in conto capitale****Macroaggregato 203 Contributi agli investimenti**

344400	Contributo agli investimenti relativo ad opere di culto (8% oneri di urbanizzazione secondaria)	2.03.04.01.000	0,00	previsione di competenza	16.000,00	16.000,00	16.000,00
	CORO' geom. Denis (4)(EDILIZIA PRIVATA)	2.01.06.09		di cui già impegnato *	0,00	0,00	0,00
	CORO' geom. Denis (4)(EDILIZIA PRIVATA)			di cui fondo pluriennale vincolato	0,00	0,00	0,00
				previsione di cassa	0,00		

Totale Macroaggregato 203

0,00	previsione di competenza	16.000,00	16.000,00	16.000,00
	di cui già impegnato *	0,00	0,00	0,00
	di cui fondo pluriennale vincolato	0,00	0,00	0,00
	previsione di cassa	0,00		

Macroaggregato 204 Altri trasferimenti in conto capitale

344504	8% oneri di urbanizzazione secondaria destinato alle opere di culto	2.04.24.01.000	40.023,42	previsione di competenza	0,00	0,00	0,00
	CORO' geom. Denis (4)(EDILIZIA PRIVATA)	2.01.06.07		di cui già impegnato *	0,00	0,00	0,00
	CORO' geom. Denis (4)(EDILIZIA PRIVATA)			di cui fondo pluriennale vincolato	0,00	0,00	0,00
				previsione di cassa	40.023,42		

Totale Macroaggregato 204

40.023,42	previsione di competenza	0,00	0,00	0,00
	di cui già impegnato *	0,00	0,00	0,00
	di cui fondo pluriennale vincolato	0,00	0,00	0,00
	previsione di cassa	40.023,42		

Totale Titolo 2

40.023,42	previsione di competenza	16.000,00	16.000,00	16.000,00
	di cui già impegnato *	0,00	0,00	0,00
	di cui fondo pluriennale vincolato	0,00	0,00	0,00
	previsione di cassa	40.023,42		

Totale Programma 1

40.023,42	previsione di competenza	16.000,00	16.000,00	16.000,00
	di cui già impegnato *	0,00	0,00	0,00
	di cui fondo pluriennale vincolato	0,00	0,00	0,00
	previsione di cassa	40.023,42		



BILANCIO DI PREVISIONE - CAPITOLI

COMUNE DI MARTELLAGO

SPESE

Esercizio: 2014

Responsabile di Servizio CORO' geom. Denis (4)(EDILIZIA PRIVATA)							
CAPITOLO	DENOMINAZIONE	PIANO DEI CONTI FINANZIARIO	RESIDUI PRESUNTI AL TERMINE DELL'ESERCIZIO PRECEDENTE QUELLO CUI SI RIFERISCE IL BILANCIO		PREVISIONI ANNO 2014	PREVISIONI ANNO 2015	PREVISIONI ANNO 2016
	RESPONSABILE DI SPESA	PIANO DEI CONTI ECONOMICO					
	RESPONSABILE DI SERVIZIO	Cod. Bilancio tuel 267					
Totale Missione 5			40.023,42	previsione di competenza	16.000,00	16.000,00	16.000,00
				<i>di cui già impegnato *</i>	0,00	0,00	0,00
				<i>di cui fondo pluriennale vincolato</i>	0,00	0,00	0,00
				previsione di cassa	40.023,42		
Totale Responsabile di Servizio			41.466,35	previsione di competenza	59.000,00	29.000,00	29.000,00
				<i>di cui già impegnato *</i>	0,00	0,00	0,00
				<i>di cui fondo pluriennale vincolato</i>	0,00	0,00	0,00
				previsione di cassa	84.466,35		
				Disavanzo di amministrazione	0,00		
Totale Generale delle Spese			41.466,35	previsione di competenza	59.000,00	29.000,00	29.000,00
				<i>di cui già impegnato *</i>	0,00	0,00	0,00
				<i>di cui fondo pluriennale vincolato</i>	0,00	0,00	0,00
				previsione di cassa	84.466,35		



BILANCIO DI PREVISIONE - CAPITOLI

COMUNE DI MARTELLAGO

ENTRATE

Esercizio: 2014

		PREVISIONI DELL'ANNO A CUI SI RIFERISCE IL BILANCIO
Fondo pluriennale vincolato per spese correnti	previsione di competenza	328.138,88
Fondo pluriennale vincolato per spese in conto capitale	previsione di competenza	1.651.726,96
Utilizzo avanzo di Amministrazione	previsione di competenza	1.624.225,02
- di cui vincolato utilizzato anticipatamente	previsione di competenza	0,00
Fondo di Cassa all'1/1/2014	previsione di cassa	4.844.971,55



BILANCIO DI PREVISIONE - CAPITOLI

COMUNE DI MARTELLAGO

ENTRATE

Esercizio: 2014

Responsabile di Servizio PATTARO dott.ssa Sonia (5)(ANAGRAFE, STATO CIVILE, STATISTICA, ELETTORALE E LEVA)								
CAPITOLO	DENOMINAZIONE	PIANO DEI CONTI FINANZIARIO	RESIDUI PRESUNTI AL TERMINE DELL'ESERCIZIO PRECEDENTE QUELLO CUI SI RIFERISCE IL BILANCIO			PREVISIONI ANNO 2014	PREVISIONI ANNO 2015	PREVISIONI ANNO 2016
	RESPONSABILE DI ENTRATA	PIANO DEI CONTI ECONOMICO						
	RESPONSABILE DI SERVIZIO	Cod. Bilancio tuel 267						

Titolo 2 Trasferimenti correnti**Tipologia 101 Trasferimenti correnti da Amministrazioni pubbliche****Categoria 1 Trasferimenti correnti da Amministrazioni Centrali**

32000	Rimborso spese dallo Stato per svolgimento elezioni politiche, europee e referendum PATTARO dott.ssa Sonia (5)(ANAGRAFE, STATO CIVILE, STATISTICA, ELETTORALE E LEVA) PATTARO dott.ssa Sonia (5)(ANAGRAFE, STATO CIVILE, STATISTICA, ELETTORALE E LEVA)	2.01.01.01.000 2.01.0140	0,00	previsione di competenza previsione di cassa		0,00 0,00	52.000,00	52.000,00
-------	---	-----------------------------	------	---	--	--------------	-----------	-----------

Totale Categoria 1

0,00	previsione di competenza previsione di cassa	0,00 0,00	52.000,00	52.000,00
------	---	--------------	-----------	-----------

Categoria 2 Trasferimenti correnti da Amministrazioni Locali

32001	Rimborso spese da Regione Veneto per svolgimento elezioni regionali PATTARO dott.ssa Sonia (5)(ANAGRAFE, STATO CIVILE, STATISTICA, ELETTORALE E LEVA) PATTARO dott.ssa Sonia (5)(ANAGRAFE, STATO CIVILE, STATISTICA, ELETTORALE E LEVA)	2.01.01.02.000 2.02.0150	0,00	previsione di competenza previsione di cassa		0,00 0,00	0,00	52.000,00
-------	---	-----------------------------	------	---	--	--------------	------	-----------

Totale Categoria 2

0,00	previsione di competenza previsione di cassa	0,00 0,00	0,00	52.000,00
------	---	--------------	------	-----------

Totale Tipologia 101

0,00	previsione di competenza previsione di cassa	0,00 0,00	52.000,00	104.000,00
------	---	--------------	-----------	------------

Totale Titolo 2

0,00	previsione di competenza previsione di cassa	0,00 0,00	52.000,00	104.000,00
------	---	--------------	-----------	------------



BILANCIO DI PREVISIONE - CAPITOLI

COMUNE DI MARTELLAGO

ENTRATE

Esercizio: 2014

Responsabile di Servizio PATTARO dott.ssa Sonia (5)(ANAGRAFE, STATO CIVILE, STATISTICA, ELETTORALE E LEVA)							
CAPITOLO	DENOMINAZIONE	PIANO DEI CONTI FINANZIARIO	RESIDUI PRESUNTI AL TERMINE DELL'ESERCIZIO PRECEDENTE QUELLO CUI SI RIFERISCE IL BILANCIO		PREVISIONI ANNO 2014	PREVISIONI ANNO 2015	PREVISIONI ANNO 2016
	RESPONSABILE DI ENTRATA	PIANO DEI CONTI ECONOMICO					
	RESPONSABILE DI SERVIZIO	Cod. Bilancio tuel 267					

Titolo 3 Entrate extratributarie

Tipologia 100 Vendita di beni e servizi e proventi derivanti dalla gestione dei beni

Categoria 2 Entrate dalla vendita e dall'erogazione di servizi

23000	Diritti di segreteria (cap. S 23500) PATTARO dott.ssa Sonia (5)(ANAGRAFE, STATO CIVILE, STATISTICA, ELETTORALE E LEVA) PATTARO dott.ssa Sonia (5)(ANAGRAFE, STATO CIVILE, STATISTICA, ELETTORALE E LEVA)	3.01.02.01.000 1.2.2.01.32.001 3.01.0450	0,00	previsione di competenza previsione di cassa	3.000,00 3.000,00	3.000,00	3.000,00
28000	Diritti di Stato Civile (cap. S 24500) PATTARO dott.ssa Sonia (5)(ANAGRAFE, STATO CIVILE, STATISTICA, ELETTORALE E LEVA) PATTARO dott.ssa Sonia (5)(ANAGRAFE, STATO CIVILE, STATISTICA, ELETTORALE E LEVA)	3.01.02.01.000 1.2.2.01.32.001 3.01.0470	0,00	previsione di competenza previsione di cassa	0,00 0,00	0,00	0,00
29000	Rilascio delle carte di identità - diritti PATTARO dott.ssa Sonia (5)(ANAGRAFE, STATO CIVILE, STATISTICA, ELETTORALE E LEVA) PATTARO dott.ssa Sonia (5)(ANAGRAFE, STATO CIVILE, STATISTICA, ELETTORALE E LEVA)	3.01.02.01.000 1.2.2.01.32.001 3.01.0470	0,00	previsione di competenza previsione di cassa	18.000,00 18.000,00	18.000,00	18.000,00
Totale Categoria 2			0,00	previsione di competenza previsione di cassa	21.000,00 21.000,00	21.000,00	21.000,00
Categoria 3 Proventi derivanti dalla gestione dei beni							
61000	Proventi da concessioni cimiteriali (S.D.I.) PATTARO dott.ssa Sonia (5)(ANAGRAFE, STATO CIVILE, STATISTICA, ELETTORALE E LEVA) PATTARO dott.ssa Sonia (5)(ANAGRAFE, STATO CIVILE, STATISTICA, ELETTORALE E LEVA)	3.01.03.01.000 3.02.0880	20,00	previsione di competenza previsione di cassa	250.000,00 250.020,00	250.000,00	250.000,00
Totale Categoria 3			20,00	previsione di competenza previsione di cassa	250.000,00 250.020,00	250.000,00	250.000,00



BILANCIO DI PREVISIONE - CAPITOLI

COMUNE DI MARTELLAGO

ENTRATE

Esercizio: 2014

Responsabile di Servizio PATTARO dott.ssa Sonia (5)(ANAGRAFE, STATO CIVILE, STATISTICA, ELETTORALE E LEVA)							
CAPITOLO	DENOMINAZIONE	PIANO DEI CONTI FINANZIARIO	RESIDUI PRESUNTI AL TERMINE DELL'ESERCIZIO PRECEDENTE QUELLO CUI SI RIFERISCE IL BILANCIO		PREVISIONI ANNO 2014	PREVISIONI ANNO 2015	PREVISIONI ANNO 2016
	RESPONSABILE DI ENTRATA	PIANO DEI CONTI ECONOMICO					
	RESPONSABILE DI SERVIZIO	Cod. Bilancio tuel 267					
Totale Tipologia 100			20,00	previsione di competenza previsione di cassa	271.000,00 271.020,00	271.000,00	271.000,00
Tipologia 500 Rimborsi e altre entrate correnti							
Categoria 2 Rimborsi in entrata							
30000	Censimenti generali della popolazione e delle attività produttive e indagini statistiche varie - concorso dell'ISTAT (cap. S 73503) PATTARO dott.ssa Sonia (5)(ANAGRAFE, STATO CIVILE, STATISTICA, ELETTORALE E LEVA) PATTARO dott.ssa Sonia (5)(ANAGRAFE, STATO CIVILE, STATISTICA, ELETTORALE E LEVA)	3.05.02.03.000 1.4.3.03.01.001 3.05.0940	1.956,16	previsione di competenza previsione di cassa	2.000,00 3.956,16	2.000,00	2.000,00
31000	Censimento generale dell'agricoltura - concorso dello Stato (cap. S 73504) PATTARO dott.ssa Sonia (5)(ANAGRAFE, STATO CIVILE, STATISTICA, ELETTORALE E LEVA) PATTARO dott.ssa Sonia (5)(ANAGRAFE, STATO CIVILE, STATISTICA, ELETTORALE E LEVA)	3.05.02.03.000 1.4.3.03.01.001 3.05.0940	0,00	previsione di competenza previsione di cassa	0,00 0,00	0,00	0,00
33000	Elezioni amministrative comunali - rimborso spese PATTARO dott.ssa Sonia (5)(ANAGRAFE, STATO CIVILE, STATISTICA, ELETTORALE E LEVA) PATTARO dott.ssa Sonia (5)(ANAGRAFE, STATO CIVILE, STATISTICA, ELETTORALE E LEVA)	3.05.02.03.000 1.4.3.03.01.001 3.05.0940	6.500,00	previsione di competenza previsione di cassa	0,00 6.500,00	0,00	0,00
Totale Categoria 2			8.456,16	previsione di competenza previsione di cassa	2.000,00 10.456,16	2.000,00	2.000,00
Totale Tipologia 500			8.456,16	previsione di competenza previsione di cassa	2.000,00 10.456,16	2.000,00	2.000,00
Totale Titolo 3			8.476,16	previsione di competenza previsione di cassa	273.000,00 281.476,16	273.000,00	273.000,00



BILANCIO DI PREVISIONE - CAPITOLI

COMUNE DI MARTELLAGO

ENTRATE

Esercizio: 2014

Responsabile di Servizio PATTARO dott.ssa Sonia (5)(ANAGRAFE, STATO CIVILE, STATISTICA, ELETTORALE E LEVA)								
CAPITOLO	DENOMINAZIONE	PIANO DEI CONTI FINANZIARIO	RESIDUI PRESUNTI AL TERMINE DELL'ESERCIZIO PRECEDENTE QUELLO CUI SI RIFERISCE IL BILANCIO			PREVISIONI ANNO 2014	PREVISIONI ANNO 2015	PREVISIONI ANNO 2016
	RESPONSABILE DI ENTRATA	PIANO DEI CONTI ECONOMICO						
	RESPONSABILE DI SERVIZIO	Cod. Bilancio tuel 267						

Titolo 4 Entrate in conto capitale

Tipologia 500 Altre entrate in conto capitale

Categoria 4 Altre entrate in conto capitale n.a.c.

62300	Proventi da concessione di aree cimiteriali in diritto di superficie PATTARO dott.ssa Sonia (5)(ANAGRAFE, STATO CIVILE, STATISTICA, ELETTORALE E LEVA) PATTARO dott.ssa Sonia (5)(ANAGRAFE, STATO CIVILE, STATISTICA, ELETTORALE E LEVA)	4.05.04.99.000 4.01.0970	0,00	previsione di competenza previsione di cassa		0,00 0,00	0,00	0,00
Totale Categoria 4			0,00	previsione di competenza previsione di cassa		0,00 0,00	0,00	0,00
Totale Tipologia 500			0,00	previsione di competenza previsione di cassa		0,00 0,00	0,00	0,00
Totale Titolo 4			0,00	previsione di competenza previsione di cassa		0,00 0,00	0,00	0,00



BILANCIO DI PREVISIONE - CAPITOLI

COMUNE DI MARTELLAGO

ENTRATE

Esercizio: 2014

Responsabile di Servizio PATTARO dott.ssa Sonia (5)(ANAGRAFE, STATO CIVILE, STATISTICA, ELETTORALE E LEVA)								
CAPITOLO	DENOMINAZIONE	PIANO DEI CONTI FINANZIARIO	RESIDUI PRESUNTI AL TERMINE DELL'ESERCIZIO PRECEDENTE QUELLO CUI SI RIFERISCE IL BILANCIO			PREVISIONI ANNO 2014	PREVISIONI ANNO 2015	PREVISIONI ANNO 2016
	RESPONSABILE DI ENTRATA	PIANO DEI CONTI ECONOMICO						
	RESPONSABILE DI SERVIZIO	Cod. Bilancio tuel 267						

Titolo 9 Entrate per conto terzi e partite di giro**Tipologia 200 Entrate per conto terzi****Categoria 1 Rimborsi per acquisto di beni e servizi per conto terzi**

118500	Rimborsi spese elettorali a carico di altre Amministrazioni (cap S 412000) - RESIDUI ATTIVI	9.02.01.02.000	37.055,60	previsione di competenza	0,00	0,00	0,00
	PATTARO dott.ssa Sonia (5)(ANAGRAFE, STATO CIVILE, STATISTICA, ELETTORALE E LEVA)	6.05.0000		previsione di cassa	37.055,60		
	PATTARO dott.ssa Sonia (5)(ANAGRAFE, STATO CIVILE, STATISTICA, ELETTORALE E LEVA)						

Totale Categoria 1

37.055,60	previsione di competenza	0,00	0,00	0,00
	previsione di cassa	37.055,60		

Categoria 5 Riscossione imposte e tributi per conto terzi

119500	Introito da privati imposta di bollo (cap. S 413000)	9.02.05.01.000	298,10	previsione di competenza	50.000,00	50.000,00	50.000,00
	PATTARO dott.ssa Sonia (5)(ANAGRAFE, STATO CIVILE, STATISTICA, ELETTORALE E LEVA)	6.05.0000		previsione di cassa	50.298,10		
	PATTARO dott.ssa Sonia (5)(ANAGRAFE, STATO CIVILE, STATISTICA, ELETTORALE E LEVA)						

Totale Categoria 5

298,10	previsione di competenza	50.000,00	50.000,00	50.000,00
	previsione di cassa	50.298,10		

Totale Tipologia 200

37.353,70	previsione di competenza	50.000,00	50.000,00	50.000,00
	previsione di cassa	87.353,70		

Totale Titolo 9

37.353,70	previsione di competenza	50.000,00	50.000,00	50.000,00
	previsione di cassa	87.353,70		

Totale Responsabile di Servizio

45.829,86	previsione di competenza	323.000,00	375.000,00	427.000,00
	previsione di cassa	368.829,86		



BILANCIO DI PREVISIONE - CAPITOLI

COMUNE DI MARTELLAGO

ENTRATE

Esercizio: 2014

Responsabile di Servizio PATTARO dott.ssa Sonia (5)(ANAGRAFE, STATO CIVILE, STATISTICA, ELETTORALE E LEVA)							
CAPITOLO	DENOMINAZIONE	PIANO DEI CONTI FINANZIARIO	RESIDUI PRESUNTI AL TERMINE DELL'ESERCIZIO PRECEDENTE QUELLO CUI SI RIFERISCE IL BILANCIO		PREVISIONI ANNO 2014	PREVISIONI ANNO 2015	PREVISIONI ANNO 2016
	RESPONSABILE DI ENTRATA	PIANO DEI CONTI ECONOMICO					
	RESPONSABILE DI SERVIZIO	Cod. Bilancio tuel 267					
Totale Titoli		45.829,86	previsione di competenza		323.000,00	375.000,00	427.000,00
			previsione di cassa		368.829,86		
			Avanzo di amministrazione		1.624.225,02		
			Fondo pluriennale vincolato		1.979.865,84	3.985.000,84	0,00
Totale Generale delle Entrate		45.829,86	previsione di competenza		3.927.090,86	4.360.000,84	427.000,00
			previsione di cassa		368.829,86		





BILANCIO DI PREVISIONE - CAPITOLI

COMUNE DI MARTELLAGO

SPESE

Esercizio: 2014

Responsabile di Servizio PATTARO dott.ssa Sonia (5)(ANAGRAFE, STATO CIVILE, STATISTICA, ELETTORALE E LEVA)							
CAPITOLO	DENOMINAZIONE	PIANO DEI CONTI FINANZIARIO	RESIDUI PRESUNTI AL TERMINE DELL'ESERCIZIO PRECEDENTE QUELLO CUI SI RIFERISCE IL BILANCIO		PREVISIONI ANNO 2014	PREVISIONI ANNO 2015	PREVISIONI ANNO 2016
	RESPONSABILE DI SPESA	PIANO DEI CONTI ECONOMICO					
	RESPONSABILE DI SERVIZIO	Cod. Bilancio tuel 267					

DISAVANZO DI AMMINISTRAZIONE

0,00

Missione 1 Servizi Istituzionali, generali e di gestione**Programma 2 Segreteria generale****Titolo 1 Spese correnti****Macroaggregato 104 Trasferimenti correnti**

23500	Quota diritti di segreteria da versare all'ex Agenzia Autonoma per la gestione dell'Albo dei Segretari comunali e provinciali (cap. E 23000)	1.04.01.01.000 2.3.1.01.01.001 1.01.02.05	71,01	previsione di competenza di cui già impegnato * di cui fondo pluriennale vincolato previsione di cassa	300,00 0,00 0,00 371,01	300,00 0,00 0,00	300,00 0,00 0,00
	PATTARO dott.ssa Sonia (5)(ANAGRAFE, STATO CIVILE, STATISTICA, ELETTORALE E LEVA) PATTARO dott.ssa Sonia (5)(ANAGRAFE, STATO CIVILE, STATISTICA, ELETTORALE E LEVA)						
24500	Quota dei diritti di Stato Civile da versare al fondo gestito dal Ministero dell'Interno per la formazione degli Ufficiali di Stato Civile (cap. E 28000)	1.04.01.01.000 2.3.1.01.01.001 1.01.07.05	0,00	previsione di competenza di cui già impegnato * di cui fondo pluriennale vincolato previsione di cassa	0,00 0,00 0,00 0,00	0,00 0,00 0,00	0,00 0,00 0,00
	PATTARO dott.ssa Sonia (5)(ANAGRAFE, STATO CIVILE, STATISTICA, ELETTORALE E LEVA) PATTARO dott.ssa Sonia (5)(ANAGRAFE, STATO CIVILE, STATISTICA, ELETTORALE E LEVA)						

Totale Macroaggregato 104

71,01	previsione di competenza di cui già impegnato * di cui fondo pluriennale vincolato previsione di cassa	300,00 0,00 0,00 371,01	300,00 0,00 0,00	300,00 0,00 0,00
-------	---	----------------------------------	------------------------	------------------------

Totale Titolo 1

71,01	previsione di competenza di cui già impegnato * di cui fondo pluriennale vincolato previsione di cassa	300,00 0,00 0,00 371,01	300,00 0,00 0,00	300,00 0,00 0,00
-------	---	----------------------------------	------------------------	------------------------

Totale Programma 2

71,01	previsione di competenza di cui già impegnato * di cui fondo pluriennale vincolato previsione di cassa	300,00 0,00 0,00 371,01	300,00 0,00 0,00	300,00 0,00 0,00
-------	---	----------------------------------	------------------------	------------------------

Programma 7 Elezioni e consultazioni popolari - Anagrafe e stato civile



BILANCIO DI PREVISIONE - CAPITOLI

COMUNE DI MARTELLAGO

SPESE

Esercizio: 2014

Responsabile di Servizio PATTARO dott.ssa Sonia (5)(ANAGRAFE, STATO CIVILE, STATISTICA, ELETTORALE E LEVA)								
CAPITOLO	DENOMINAZIONE	PIANO DEI CONTI FINANZIARIO	RESIDUI PRESUNTI AL TERMINE DELL'ESERCIZIO PRECEDENTE QUELLO CUI SI RIFERISCE IL BILANCIO		PREVISIONI ANNO 2014	PREVISIONI ANNO 2015	PREVISIONI ANNO 2016	
	RESPONSABILE DI SPESA	PIANO DEI CONTI ECONOMICO						
	RESPONSABILE DI SERVIZIO	Cod. Bilancio tuel 267						
Titolo 1 Spese correnti								
Macroaggregato 101 Redditi da lavoro dipendente								
73606	Compensi al personale a tempo indeterminato per svolgimento elezioni politiche, regionali, europee e referendum	1.01.01.01.000	0,00	previsione di competenza	24.000,00	48.000,00	24.000,00	
	<i>di cui già impegnato *</i>				0,00	0,00	0,00	
	<i>di cui fondo pluriennale vincolato</i>	1.01.07.01			0,00	0,00	0,00	
	<i>previsione di cassa</i>				24.000,00			
	PATTARO dott.ssa Sonia (5)(ANAGRAFE, STATO CIVILE, STATISTICA, ELETTORALE E LEVA)							
	PATTARO dott.ssa Sonia (5)(ANAGRAFE, STATO CIVILE, STATISTICA, ELETTORALE E LEVA)							
73607	Contributi su compensi al personale a tempo indeterminato per svolgimento elezioni politiche, regionali, europee e referendum	1.01.02.01.000	0,00	previsione di competenza	7.000,00	14.000,00	7.000,00	
	<i>di cui già impegnato *</i>				0,00	0,00	0,00	
	<i>di cui fondo pluriennale vincolato</i>	1.01.07.01			0,00	0,00	0,00	
	<i>previsione di cassa</i>				7.000,00			
	PATTARO dott.ssa Sonia (5)(ANAGRAFE, STATO CIVILE, STATISTICA, ELETTORALE E LEVA)							
	PATTARO dott.ssa Sonia (5)(ANAGRAFE, STATO CIVILE, STATISTICA, ELETTORALE E LEVA)							
Totale Macroaggregato 101				0,00	previsione di competenza	31.000,00	62.000,00	31.000,00
					<i>di cui già impegnato *</i>	0,00	0,00	0,00
					<i>di cui fondo pluriennale vincolato</i>	0,00	0,00	0,00
					<i>previsione di cassa</i>	31.000,00		
Macroaggregato 103 Acquisto di beni e servizi								
73504	Spese per il censimento dell'agricoltura (cap. E 31000)	1.03.02.99.000	0,00	previsione di competenza	0,00	0,00	0,00	
	<i>di cui già impegnato *</i>	2.1.2.01.99.006			0,00	0,00	0,00	
	<i>di cui fondo pluriennale vincolato</i>	1.01.08.03			0,00	0,00	0,00	
	<i>previsione di cassa</i>				0,00			
	PATTARO dott.ssa Sonia (5)(ANAGRAFE, STATO CIVILE, STATISTICA, ELETTORALE E LEVA)							
	PATTARO dott.ssa Sonia (5)(ANAGRAFE, STATO CIVILE, STATISTICA, ELETTORALE E LEVA)							
73602	Acquisto di beni per lo svolgimento delle elezioni amministrative comunali (E 33000)	1.03.01.02.000	0,00	previsione di competenza	0,00	0,00	0,00	
	<i>di cui già impegnato *</i>	2.1.1.01.02.010			0,00	0,00	0,00	
	<i>di cui fondo pluriennale vincolato</i>	1.01.07.02			0,00	0,00	0,00	
	<i>previsione di cassa</i>				0,00			
	PATTARO dott.ssa Sonia (5)(ANAGRAFE, STATO CIVILE, STATISTICA, ELETTORALE E LEVA)							
	PATTARO dott.ssa Sonia (5)(ANAGRAFE, STATO CIVILE, STATISTICA, ELETTORALE E LEVA)							



BILANCIO DI PREVISIONE - CAPITOLI

COMUNE DI MARTELLAGO

SPESE

Esercizio: 2014

Responsabile di Servizio PATTARO dott.ssa Sonia (5)(ANAGRAFE, STATO CIVILE, STATISTICA, ELETTORALE E LEVA)							
CAPITOLO	DENOMINAZIONE	PIANO DEI CONTI FINANZIARIO	RESIDUI PRESUNTI AL TERMINE DELL'ESERCIZIO PRECEDENTE QUELLO CUI SI RIFERISCE IL BILANCIO		PREVISIONI ANNO 2014	PREVISIONI ANNO 2015	PREVISIONI ANNO 2016
	RESPONSABILE DI SPESA	PIANO DEI CONTI ECONOMICO					
	RESPONSABILE DI SERVIZIO	Cod. Bilancio tuel 267					
73603	Prestazioni di servizi e rimborsi spese ai componenti di seggio per lo svolgimento delle elezioni amministrative comunali	1.03.02.99.000	0,00	previsione di competenza	0,00	0,00	0,00
		2.1.2.01.99.004		di cui già impegnato *	0,00	0,00	0,00
	PATTARO dott.ssa Sonia (5)(ANAGRAFE, STATO CIVILE, STATISTICA, ELETTORALE E LEVA)	1.01.07.03		di cui fondo pluriennale vincolato	0,00	0,00	0,00
	PATTARO dott.ssa Sonia (5)(ANAGRAFE, STATO CIVILE, STATISTICA, ELETTORALE E LEVA)			previsione di cassa	0,00		
73604	Acquisto beni di consumo per svolgimento elezioni politiche, regionali, europee e referendum	1.03.01.02.000	0,00	previsione di competenza	500,00	1.000,00	500,00
		1.01.07.02		di cui già impegnato *	0,00	0,00	0,00
	PATTARO dott.ssa Sonia (5)(ANAGRAFE, STATO CIVILE, STATISTICA, ELETTORALE E LEVA)			di cui fondo pluriennale vincolato	0,00	0,00	0,00
	PATTARO dott.ssa Sonia (5)(ANAGRAFE, STATO CIVILE, STATISTICA, ELETTORALE E LEVA)			previsione di cassa	500,00		
73605	Acquisto di servizi per svolgimento elezioni politiche, regionali, europee e referendum	1.03.02.99.000	0,00	previsione di competenza	16.000,00	32.000,00	16.000,00
		1.01.07.03		di cui già impegnato *	0,00	0,00	0,00
	PATTARO dott.ssa Sonia (5)(ANAGRAFE, STATO CIVILE, STATISTICA, ELETTORALE E LEVA)			di cui fondo pluriennale vincolato	0,00	0,00	0,00
	PATTARO dott.ssa Sonia (5)(ANAGRAFE, STATO CIVILE, STATISTICA, ELETTORALE E LEVA)			previsione di cassa	16.000,00		
78500	Spese per la Commissione Elettorale Comunale	1.03.02.01.000	0,00	previsione di competenza	0,00	0,00	0,00
		2.1.2.01.01.007		di cui già impegnato *	0,00	0,00	0,00
	PATTARO dott.ssa Sonia (5)(ANAGRAFE, STATO CIVILE, STATISTICA, ELETTORALE E LEVA)	1.01.07.03		di cui fondo pluriennale vincolato	0,00	0,00	0,00
	PATTARO dott.ssa Sonia (5)(ANAGRAFE, STATO CIVILE, STATISTICA, ELETTORALE E LEVA)			previsione di cassa	0,00		
79500	Spese per la Commissione Elettorale Circondariale	1.03.02.99.000	576,85	previsione di competenza	1.500,00	1.500,00	1.500,00
		2.1.2.01.99.004		di cui già impegnato *	0,00	0,00	0,00
	PATTARO dott.ssa Sonia (5)(ANAGRAFE, STATO CIVILE, STATISTICA, ELETTORALE E LEVA)	1.01.07.03		di cui fondo pluriennale vincolato	0,00	0,00	0,00
	PATTARO dott.ssa Sonia (5)(ANAGRAFE, STATO CIVILE, STATISTICA, ELETTORALE E LEVA)			previsione di cassa	2.076,85		



BILANCIO DI PREVISIONE - CAPITOLI

COMUNE DI MARTELLAGO

SPESE

Esercizio: 2014

Responsabile di Servizio PATTARO dott.ssa Sonia (5)(ANAGRAFE, STATO CIVILE, STATISTICA, ELETTORALE E LEVA)

CAPITOLO	DENOMINAZIONE	PIANO DEI CONTI FINANZIARIO	RESIDUI PRESUNTI AL TERMINE DELL'ESERCIZIO PRECEDENTE QUELLO CUI SI RIFERISCE IL BILANCIO	PREVISIONI ANNO 2014	PREVISIONI ANNO 2015	PREVISIONI ANNO 2016	
	RESPONSABILE DI SPESA	PIANO DEI CONTI ECONOMICO					
	RESPONSABILE DI SERVIZIO	Cod. Bilancio tucl 267					
Totale Macroaggregato 103			576,85	previsione di competenza	18.000,00	34.500,00	18.000,00
				di cui già impegnato *	0,00	0,00	0,00
				di cui fondo pluriennale vincolato	0,00	0,00	0,00
				previsione di cassa	18.576,85		
Totale Titolo 1			576,85	previsione di competenza	49.000,00	96.500,00	49.000,00
				di cui già impegnato *	0,00	0,00	0,00
				di cui fondo pluriennale vincolato	0,00	0,00	0,00
				previsione di cassa	49.576,85		
Totale Programma 7			576,85	previsione di competenza	49.000,00	96.500,00	49.000,00
				di cui già impegnato *	0,00	0,00	0,00
				di cui fondo pluriennale vincolato	0,00	0,00	0,00
				previsione di cassa	49.576,85		

Programma 8 Statistica e sistemi informativi**Titolo 1 Spese correnti****Macroaggregato 101 Redditi da lavoro dipendente**

73507	Compensi al personale a tempo indeterminato per il censimento della popolazione ed indagini statistiche varie (cap. E 30000)	1.01.01.01.000 2.1.4.01.01.002 1.01.07.01	576,85	previsione di competenza	61,34	0,00	0,00
				di cui già impegnato *	61,34	0,00	0,00
				di cui fondo pluriennale vincolato	0,00	0,00	0,00
				previsione di cassa	61,34		
<i>PATTARO dott.ssa Sonia (5)(ANAGRAFE, STATO CIVILE, STATISTICA, ELETTORALE E LEVA)</i>							
<i>PATTARO dott.ssa Sonia (5)(ANAGRAFE, STATO CIVILE, STATISTICA, ELETTORALE E LEVA)</i>							
73508	Contributi su compensi al personale a tempo indeterminato per il censimento della popolazione ed indagini statistiche varie (cap. E 30000)	1.01.02.01.000 2.1.4.02.01.001 1.01.07.01	14,60	previsione di competenza	14,60	0,00	0,00
				di cui già impegnato *	14,60	0,00	0,00
				di cui fondo pluriennale vincolato	0,00	0,00	0,00
				previsione di cassa	14,60		
<i>PATTARO dott.ssa Sonia (5)(ANAGRAFE, STATO CIVILE, STATISTICA, ELETTORALE E LEVA)</i>							
<i>PATTARO dott.ssa Sonia (5)(ANAGRAFE, STATO CIVILE, STATISTICA, ELETTORALE E LEVA)</i>							



BILANCIO DI PREVISIONE - CAPITOLI

COMUNE DI MARTELLAGO

SPESE

Esercizio: 2014

Responsabile di Servizio PATTARO dott.ssa Sonia (5)(ANAGRAFE, STATO CIVILE, STATISTICA, ELETTORALE E LEVA)								
CAPITOLO	DENOMINAZIONE		PIANO DEI CONTI FINANZIARIO	RESIDUI PRESUNTI AL TERMINE DELL'ESERCIZIO PRECEDENTE QUELLO CUI SI RIFERISCE IL BILANCIO		PREVISIONI ANNO 2014	PREVISIONI ANNO 2015	PREVISIONI ANNO 2016
	RESPONSABILE DI SPESA		PIANO DEI CONTI ECONOMICO					
	RESPONSABILE DI SERVIZIO		Cod. Bilancio tuel 267					
Totale Macroaggregato 101				75,94	previsione di competenza	75,94	0,00	0,00
					<i>di cui già impegnato *</i>	75,94	0,00	0,00
					<i>di cui fondo pluriennale vincolato</i>	0,00	0,00	0,00
					previsione di cassa	75,94		
Macroaggregato 103 Acquisto di beni e servizi								
73503	Spese per il censimento generale della popolazione e delle attività produttive e per indagini statistiche varie (cap. E 30000)	1.03.02.99.000	2.1.2.01.99.006	1.874,08	previsione di competenza	3.874,08	2.000,00	2.000,00
	PATTARO dott.ssa Sonia (5)(ANAGRAFE, STATO CIVILE, STATISTICA, ELETTORALE E LEVA)	1.01.08.03			<i>di cui già impegnato *</i>	1.874,08	0,00	0,00
	PATTARO dott.ssa Sonia (5)(ANAGRAFE, STATO CIVILE, STATISTICA, ELETTORALE E LEVA)				<i>di cui fondo pluriennale vincolato</i>	0,00	0,00	0,00
					previsione di cassa	3.874,08		
Totale Macroaggregato 103				1.874,08	previsione di competenza	3.874,08	2.000,00	2.000,00
					<i>di cui già impegnato *</i>	1.874,08	0,00	0,00
					<i>di cui fondo pluriennale vincolato</i>	0,00	0,00	0,00
					previsione di cassa	3.874,08		
Totale Titolo 1				1.950,02	previsione di competenza	3.950,02	2.000,00	2.000,00
					<i>di cui già impegnato *</i>	1.950,02	0,00	0,00
					<i>di cui fondo pluriennale vincolato</i>	0,00	0,00	0,00
					previsione di cassa	3.950,02		
Totale Programma 8				1.950,02	previsione di competenza	3.950,02	2.000,00	2.000,00
					<i>di cui già impegnato *</i>	1.950,02	0,00	0,00
					<i>di cui fondo pluriennale vincolato</i>	0,00	0,00	0,00
					previsione di cassa	3.950,02		
Totale Missione 1				2.597,88	previsione di competenza	53.250,02	98.800,00	51.300,00
					<i>di cui già impegnato *</i>	1.950,02	0,00	0,00
					<i>di cui fondo pluriennale vincolato</i>	0,00	0,00	0,00
					previsione di cassa	53.897,88		



BILANCIO DI PREVISIONE - CAPITOLI

COMUNE DI MARTELLAGO

SPESE

Esercizio: 2014

Responsabile di Servizio PATTARO dott.ssa Sonia (5)(ANAGRAFE, STATO CIVILE, STATISTICA, ELETTORALE E LEVA)

CAPITOLO	DENOMINAZIONE	PIANO DEI CONTI FINANZIARIO	RESIDUI PRESUNTI AL TERMINE DELL'ESERCIZIO PRECEDENTE QUELLO CUI SI RIFERISCE IL BILANCIO	PREVISIONI ANNO 2014	PREVISIONI ANNO 2015	PREVISIONI ANNO 2016
	RESPONSABILE DI SPESA	PIANO DEI CONTI ECONOMICO				
	RESPONSABILE DI SERVIZIO	Cod. Bilancio tuel 267				

Missione 10 Trasporti e diritto alla mobilità

Programma 5 Viabilità e infrastrutture stradali

Titolo 1 Spese correnti

Macroaggregato 103 Acquisto di beni e servizi

231500	Toponomastica stradale e numerazione civica	1.03.01.02.000	0,00	previsione di competenza	0,00	0,00	0,00
	PATTARO dott.ssa Sonia (5)(ANAGRAFE, STATO CIVILE, STATISTICA, ELETTORALE E LEVA)	2.1.1.01.02.999		di cui già impegnato *	0,00	0,00	0,00
	PATTARO dott.ssa Sonia (5)(ANAGRAFE, STATO CIVILE, STATISTICA, ELETTORALE E LEVA)	1.08.01.02		di cui fondo pluriennale vincolato	0,00	0,00	0,00
				previsione di cassa	0,00		

Totale Macroaggregato 103

0,00	previsione di competenza	0,00	0,00	0,00
	di cui già impegnato *	0,00	0,00	0,00
	di cui fondo pluriennale vincolato	0,00	0,00	0,00
	previsione di cassa	0,00		

Totale Titolo 1

0,00	previsione di competenza	0,00	0,00	0,00
	di cui già impegnato *	0,00	0,00	0,00
	di cui fondo pluriennale vincolato	0,00	0,00	0,00
	previsione di cassa	0,00		

Totale Programma 5

0,00	previsione di competenza	0,00	0,00	0,00
	di cui già impegnato *	0,00	0,00	0,00
	di cui fondo pluriennale vincolato	0,00	0,00	0,00
	previsione di cassa	0,00		

Totale Missione 10

0,00	previsione di competenza	0,00	0,00	0,00
	di cui già impegnato *	0,00	0,00	0,00
	di cui fondo pluriennale vincolato	0,00	0,00	0,00
	previsione di cassa	0,00		



BILANCIO DI PREVISIONE - CAPITOLI

COMUNE DI MARTELLAGO

SPESE

Esercizio: 2014

Responsabile di Servizio PATTARO dott.ssa Sonia (5)(ANAGRAFE, STATO CIVILE, STATISTICA, ELETTORALE E LEVA)

CAPITOLO	DENOMINAZIONE	PIANO DEI CONTI FINANZIARIO	RESIDUI PRESUNTI AL TERMINE DELL'ESERCIZIO PRECEDENTE QUELLO CUI SI RIFERISCE IL BILANCIO		PREVISIONI ANNO 2014	PREVISIONI ANNO 2015	PREVISIONI ANNO 2016
	RESPONSABILE DI SPESA	PIANO DEI CONTI ECONOMICO					
	RESPONSABILE DI SERVIZIO	Cod. Bilancio tucl 267					

Missione 12 Diritti sociali, politiche sociali e famiglia

Programma 9 Servizio necroscopico e cimiteriale

Titolo 1 Spese correnti

Macroaggregato 103 Acquisti di beni e servizi

77500	Cremazone e trasporto salme	1.03.02.99.000	0,00	previsione di competenza	500,00	500,00	500,00
	PATTARO dott.ssa Sonia (5)(ANAGRAFE, STATO CIVILE, STATISTICA, ELETTORALE E LEVA)	2.1.2.01.99.999		di cui già impegnato *	0,00	0,00	0,00
	PATTARO dott.ssa Sonia (5)(ANAGRAFE, STATO CIVILE, STATISTICA, ELETTORALE E LEVA)	1.10.05.03		di cui fondo pluriennale vincolato	0,00	0,00	0,00
				previsione di cassa	500,00		

Totale Macroaggregato 103

0,00	previsione di competenza	500,00	500,00	500,00
	di cui già impegnato *	0,00	0,00	0,00
	di cui fondo pluriennale vincolato	0,00	0,00	0,00
	previsione di cassa	500,00		

Macroaggregato 109 Rimborsi e poste correttive delle entrate

80500	Rimborso proventi concessioni loculi - servizio anagrafe, stato civile, statistica, elettorale e leva	1.09.99.04.000	0,00	previsione di competenza	2.500,00	2.000,00	2.000,00
	PATTARO dott.ssa Sonia (5)(ANAGRAFE, STATO CIVILE, STATISTICA, ELETTORALE E LEVA)	2.1.9.99.08.004		di cui già impegnato *	0,00	0,00	0,00
	PATTARO dott.ssa Sonia (5)(ANAGRAFE, STATO CIVILE, STATISTICA, ELETTORALE E LEVA)	1.01.07.05		di cui fondo pluriennale vincolato	0,00	0,00	0,00
				previsione di cassa	2.500,00		

Totale Macroaggregato 109

0,00	previsione di competenza	2.500,00	2.000,00	2.000,00
	di cui già impegnato *	0,00	0,00	0,00
	di cui fondo pluriennale vincolato	0,00	0,00	0,00
	previsione di cassa	2.500,00		

Totale Titolo 1

0,00	previsione di competenza	3.000,00	2.500,00	2.500,00
	di cui già impegnato *	0,00	0,00	0,00
	di cui fondo pluriennale vincolato	0,00	0,00	0,00
	previsione di cassa	3.000,00		



BILANCIO DI PREVISIONE - CAPITOLI

COMUNE DI MARTELLAGO

SPESE

Esercizio: 2014

Responsabile di Servizio PATTARO dott.ssa Sonia (5)(ANAGRAFE, STATO CIVILE, STATISTICA, ELETTORALE E LEVA)

CAPITOLO	DENOMINAZIONE	PIANO DEI CONTI FINANZIARIO	RESIDUI PRESUNTI AL TERMINE DELL'ESERCIZIO PRECEDENTE QUELLO CUI SI RIFERISCE IL BILANCIO	PREVISIONI ANNO 2014	PREVISIONI ANNO 2015	PREVISIONI ANNO 2016	
	RESPONSABILE DI SPESA	PIANO DEI CONTI ECONOMICO					
	RESPONSABILE DI SERVIZIO	Cod. Bilancio tuel 267					
Totale Programma 9			0,00	previsione di competenza	3.000,00	2.500,00	2.500,00
				<i>di cui già impegnato *</i>	0,00	0,00	0,00
				<i>di cui fondo pluriennale vincolato</i>	0,00	0,00	0,00
				previsione di cassa	3.000,00		
Totale Missione 12			0,00	previsione di competenza	3.000,00	2.500,00	2.500,00
				<i>di cui già impegnato *</i>	0,00	0,00	0,00
				<i>di cui fondo pluriennale vincolato</i>	0,00	0,00	0,00
				previsione di cassa	3.000,00		



BILANCIO DI PREVISIONE - CAPITOLI

COMUNE DI MARTELLAGO

SPESE

Esercizio: 2014

Responsabile di Servizio PATTARO dott.ssa Sonia (5)(ANAGRAFE, STATO CIVILE, STATISTICA, ELETTORALE E LEVA)							
CAPITOLO	DENOMINAZIONE	PIANO DEI CONTI FINANZIARIO	RESIDUI PRESUNTI AL TERMINE DELL'ESERCIZIO PRECEDENTE QUELLO CUI SI RIFERISCE IL BILANCIO		PREVISIONI ANNO 2014	PREVISIONI ANNO 2015	PREVISIONI ANNO 2016
	RESPONSABILE DI SPESA	PIANO DEI CONTI ECONOMICO					
	RESPONSABILE DI SERVIZIO	Cod. Bilancio tuel 267					

Missione 99 Servizi per conto terzi**Programma 1 Servizi per conto terzi e Partite di giro****Titolo 7 Spese per conto terzi e partite di giro****Macroaggregato 702 Uscite per conto terzi**

412000	Spese per consultazioni elettorali a carico di altre Amministrazioni (cap E 118500) - RESIDUI PASSIVI	7.02.01.02.000	169,88	previsione di competenza	0,00	0,00	0,00
				di cui già impegnato *	0,00	0,00	0,00
	PATTARO dott.ssa Sonia (5)(ANAGRAFE, STATO CIVILE, STATISTICA, ELETTORALE E LEVA)	4.00.00.05		di cui fondo pluriennale vincolato	0,00	0,00	0,00
	PATTARO dott.ssa Sonia (5)(ANAGRAFE, STATO CIVILE, STATISTICA, ELETTORALE E LEVA)			previsione di cassa	169,88		
413000	Pagamento all'Ufficio delle Entrate dell'imposta di bollo introitata da privati (cap. E 119500)	7.02.05.01.000	1.447,05	previsione di competenza	50.000,00	50.000,00	50.000,00
				di cui già impegnato *	0,00	0,00	0,00
	PATTARO dott.ssa Sonia (5)(ANAGRAFE, STATO CIVILE, STATISTICA, ELETTORALE E LEVA)	4.00.00.05		di cui fondo pluriennale vincolato	0,00	0,00	0,00
	PATTARO dott.ssa Sonia (5)(ANAGRAFE, STATO CIVILE, STATISTICA, ELETTORALE E LEVA)			previsione di cassa	51.447,05		
Totale Macroaggregato 702			1.616,93	previsione di competenza	50.000,00	50.000,00	50.000,00
				di cui già impegnato *	0,00	0,00	0,00
				di cui fondo pluriennale vincolato	0,00	0,00	0,00
				previsione di cassa	51.616,93		
Totale Titolo 7			1.616,93	previsione di competenza	50.000,00	50.000,00	50.000,00
				di cui già impegnato *	0,00	0,00	0,00
				di cui fondo pluriennale vincolato	0,00	0,00	0,00
				previsione di cassa	51.616,93		
Totale Programma 1			1.616,93	previsione di competenza	50.000,00	50.000,00	50.000,00
				di cui già impegnato *	0,00	0,00	0,00
				di cui fondo pluriennale vincolato	0,00	0,00	0,00
				previsione di cassa	51.616,93		



BILANCIO DI PREVISIONE - CAPITOLI

COMUNE DI MARTELLAGO

SPESE

Esercizio: 2014

Responsabile di Servizio PATTARO dott.ssa Sonia (5)(ANAGRAFE, STATO CIVILE, STATISTICA, ELETTORALE E LEVA)							
CAPITOLO	DENOMINAZIONE	PIANO DEI CONTI FINANZIARIO	RESIDUI PRESUNTI AL TERMINE DELL'ESERCIZIO PRECEDENTE QUELLO CUI SI RIFERISCE IL BILANCIO		PREVISIONI ANNO 2014	PREVISIONI ANNO 2015	PREVISIONI ANNO 2016
	RESPONSABILE DI SPESA	PIANO DEI CONTI ECONOMICO					
	RESPONSABILE DI SERVIZIO	Cod. Bilancio tuel 267					
Totale Missione 99			1.616,93	previsione di competenza	50.000,00	50.000,00	50.000,00
				<i>di cui già impegnato *</i>	0,00	0,00	0,00
				<i>di cui fondo pluriennale vincolato</i>	0,00	0,00	0,00
				previsione di cassa	51.616,93		
Totale Responsabile di Servizio			4.214,81	previsione di competenza	106.250,02	151.300,00	103.800,00
				<i>di cui già impegnato *</i>	1.950,02	0,00	0,00
				<i>di cui fondo pluriennale vincolato</i>	0,00	0,00	0,00
				previsione di cassa	108.514,81		
				Disavanzo di amministrazione	0,00		
Totale Generale delle Spese			4.214,81	previsione di competenza	106.250,02	151.300,00	103.800,00
				<i>di cui già impegnato *</i>	1.950,02	0,00	0,00
				<i>di cui fondo pluriennale vincolato</i>	0,00	0,00	0,00
				previsione di cassa	108.514,81		



BILANCIO DI PREVISIONE - CAPITOLI

COMUNE DI MARTELLAGO

ENTRATE

Esercizio: 2014

		PREVISIONI DELL'ANNO A CUI SI RIFERISCE IL BILANCIO
Fondo pluriennale vincolato per spese correnti	previsione di competenza	328.138,88
Fondo pluriennale vincolato per spese in conto capitale	previsione di competenza	1.651.726,96
Utilizzo avanzo di Amministrazione	previsione di competenza	1.624.225,02
- di cui vincolato utilizzato anticipatamente	previsione di competenza	0,00
Fondo di Cassa all'1/1/2014	previsione di cassa	4.844.971,55



BILANCIO DI PREVISIONE - CAPITOLI

COMUNE DI MARTELLAGO

ENTRATE

Esercizio: 2014

Responsabile di Servizio CITTADIN dr. Michele (6)(POLIZIA LOCALE)							
CAPITOLO	DENOMINAZIONE	PIANO DEI CONTI FINANZIARIO	RESIDUI PRESUNTI AL TERMINE DELL'ESERCIZIO PRECEDENTE QUELLO CUI SI RIFERISCE IL BILANCIO				
	RESPONSABILE DI ENTRATA	PIANO DEI CONTI ECONOMICO					
	RESPONSABILE DI SERVIZIO	Cod. Bilancio tuel 267					
					PREVISIONI ANNO 2014	PREVISIONI ANNO 2015	PREVISIONI ANNO 2016

Titolo 2 Trasferimenti correnti**Tipologia 101 Trasferimenti correnti da Amministrazioni pubbliche****Categoria 1 Trasferimenti correnti da Amministrazioni Centrali**

62900	Contributi da Regione Veneto finalizzati all'acquisto di attrezzature CITTADIN dr. Michele (6)(POLIZIA LOCALE) CITTADIN dr. Michele (6)(POLIZIA LOCALE)	2.01.01.02.000 1.3.1.01.02.001 4.03.1020	0,00	previsione di competenza previsione di cassa	0,00 0,00	0,00	0,00
-------	---	--	------	---	--------------	------	------

Totale Categoria 1			0,00	previsione di competenza previsione di cassa	0,00 0,00	0,00	0,00
---------------------------	--	--	------	---	--------------	------	------

Categoria 2 Trasferimenti correnti da Amministrazioni Locali

28800	Contributo regionale per Polizia Locale in convenzione CITTADIN dr. Michele (6)(POLIZIA LOCALE) CITTADIN dr. Michele (6)(POLIZIA LOCALE)	2.01.01.02.000 1.3.1.01.02.001 2.02.0160	2.793,61	previsione di competenza previsione di cassa	0,00 2.793,61	0,00	0,00
-------	--	--	----------	---	------------------	------	------

Totale Categoria 2			2.793,61	previsione di competenza previsione di cassa	0,00 2.793,61	0,00	0,00
---------------------------	--	--	----------	---	------------------	------	------

Totale Tipologia 101			2.793,61	previsione di competenza previsione di cassa	0,00 2.793,61	0,00	0,00
-----------------------------	--	--	----------	---	------------------	------	------

Totale Titolo 2			2.793,61	previsione di competenza previsione di cassa	0,00 2.793,61	0,00	0,00
------------------------	--	--	----------	---	------------------	------	------



BILANCIO DI PREVISIONE - CAPITOLI

COMUNE DI MARTELLAGO

ENTRATE

Esercizio: 2014

Responsabile di Servizio CITTADIN dr. Michele (6)(POLIZIA LOCALE)							
CAPITOLO	DENOMINAZIONE	PIANO DEI CONTI FINANZIARIO	RESIDUI PRESUNTI AL TERMINE DELL'ESERCIZIO PRECEDENTE QUELLO CUI SI RIFERISCE IL BILANCIO				
	RESPONSABILE DI ENTRATA	PIANO DEI CONTI ECONOMICO					
	RESPONSABILE DI SERVIZIO	Cod. Bilancio tuel 267					
					PREVISIONI ANNO 2014	PREVISIONI ANNO 2015	PREVISIONI ANNO 2016

Titolo 3 Entrate extratributarie**Tipologia 100 Vendita di beni e servizi e proventi derivanti dalla gestione dei beni****Categoria 2 Entrate dalla vendita e dall'erogazione di servizi**

25301	Dritti per il rilascio delle autorizzazioni per l'installazione di insegne pubblicitarie CITTADIN dr. Michele (6)(POLIZIA LOCALE)	3.01.02.01.000 1.2.2.01.35.001	0,00	previsione di competenza previsione di cassa	2.000,00 2.000,00	2.000,00	2.000,00
	CITTADIN dr. Michele (6)(POLIZIA LOCALE)	3.01.0455					
26003	Dritti per l'accertamento e procedimento per rilascio relazioni infortunistica stradale, gestione verbali, atti e servizi CITTADIN dr. Michele (6)(POLIZIA LOCALE)	3.01.02.01.000 1.2.2.01.33.001	0,00	previsione di competenza previsione di cassa	2.500,00 2.500,00	2.500,00	2.500,00
	CITTADIN dr. Michele (6)(POLIZIA LOCALE)	3.01.0500					

Totale Categoria 2

0,00	previsione di competenza previsione di cassa	4.500,00 4.500,00	4.500,00	4.500,00
------	---	----------------------	----------	----------

Categoria 3 Proventi derivanti dalla gestione dei beni

54200	Corrispettivo per noleggio impianti pubblicitari **RILEVANTE AI FINI IVA** CITTADIN dr. Michele (6)(POLIZIA LOCALE)	3.01.03.02.000 1.2.4.02.03.001	0,00	previsione di competenza previsione di cassa	1.100,00 1.100,00	1.100,00	1.100,00
	CITTADIN dr. Michele (6)(POLIZIA LOCALE)	3.02.0880					

Totale Categoria 3

0,00	previsione di competenza previsione di cassa	1.100,00 1.100,00	1.100,00	1.100,00
------	---	----------------------	----------	----------

Totale Tipologia 100

0,00	previsione di competenza previsione di cassa	5.600,00 5.600,00	5.600,00	5.600,00
------	---	----------------------	----------	----------

Tipologia 200 Proventi derivanti dall'attività di controllo e repressione delle irregolarità e degli illeciti**Categoria 1 Entrate da amministrazioni pubbliche derivanti dall'attività di controllo e repressione delle irregolarità e degli illeciti**

37102	Sanzioni al CDS rilevate da altre forze di Polizia su strade di proprietà CITTADIN dr. Michele (6)(POLIZIA LOCALE)	3.02.01.01.000 1.4.2.01.01.001	0,00	previsione di competenza previsione di cassa	0,00 0,00	0,00	0,00
	CITTADIN dr. Michele (6)(POLIZIA LOCALE)	3.01.0510					



BILANCIO DI PREVISIONE - CAPITOLI

COMUNE DI MARTELLAGO

ENTRATE

Esercizio: 2014

Responsabile di Servizio CITTADIN dr. Michele (6)(POLIZIA LOCALE)							
CAPITOLO	DENOMINAZIONE	PIANO DEI CONTI FINANZIARIO	RESIDUI PRESUNTI AL TERMINE DELL'ESERCIZIO PRECEDENTE QUELLO CUI SI RIFERISCE IL BILANCIO		PREVISIONI ANNO 2014	PREVISIONI ANNO 2015	PREVISIONI ANNO 2016
	RESPONSABILE DI ENTRATA	PIANO DEI CONTI ECONOMICO					
	RESPONSABILE DI SERVIZIO	Cod. Bilancio tuel 267					
Totale Categoria 1			0,00	previsione di competenza previsione di cassa	0,00 0,00	0,00	0,00
Categoria 2 Entrate da famiglie derivanti dall'attività di controllo e repressione delle irregolarità e degli illeciti							
36000	Violazione regolamenti comunali, ordinanze sindacali, ecc. CITTADIN dr. Michele (6)(POLIZIA LOCALE) CITTADIN dr. Michele (6)(POLIZIA LOCALE)	3.02.02.01.000 1.4.2.02.99.999 3.01.0500	29.903,75	previsione di competenza previsione di cassa	3.000,00 32.903,75	3.000,00	3.000,00
37100	Sanzioni per violazione CDS - art. 208 D.Lgs. n. 285/1982 - entrate a destinazione vincolata CITTADIN dr. Michele (6)(POLIZIA LOCALE) CITTADIN dr. Michele (6)(POLIZIA LOCALE)	3.02.02.01.000 3.01.0510	415.142,70	previsione di competenza previsione di cassa	400.000,00 815.142,70	350.000,00	350.000,00
37101	Sanzioni al CDS rilevate su strade non di proprietà - entrate a destinazione vincolata (con ulteriore vincolo ai cap. di S 97502 e 97503) CITTADIN dr. Michele (6)(POLIZIA LOCALE) CITTADIN dr. Michele (6)(POLIZIA LOCALE)	3.02.02.01.000 3.01.0510	0,00	previsione di competenza previsione di cassa	0,00 0,00	0,00	0,00
Totale Categoria 2			445.046,45	previsione di competenza previsione di cassa	403.000,00 848.046,45	353.000,00	353.000,00
Totale Tipologia 200			445.046,45	previsione di competenza previsione di cassa	403.000,00 848.046,45	353.000,00	353.000,00
Tipologia 500 Rimborsi e altre entrate correnti							
Categoria 2 Rimborsi in entrata							
27500	Introiti e rimborsi diversi Settore Polizia Locale CITTADIN dr. Michele (6)(POLIZIA LOCALE) CITTADIN dr. Michele (6)(POLIZIA LOCALE)	3.05.02.03.000 1.4.3.03.02.001 3.05.0940	1.148,28	previsione di competenza previsione di cassa	868,00 2.016,28	868,00	868,00
35801	Polizia Locale in convezione - rimborso spese personale servizio Polizia Locale CITTADIN dr. Michele (6)(POLIZIA LOCALE) CITTADIN dr. Michele (6)(POLIZIA LOCALE)	3.05.02.01.000 1.4.3.01.01.001 3.01.0500	1.545,32	previsione di competenza previsione di cassa	2.508,76 4.054,08	2.508,76	2.508,76
Totale Categoria 2			2.693,60	previsione di competenza previsione di cassa	3.376,76 6.070,36	3.376,76	3.376,76



BILANCIO DI PREVISIONE - CAPITOLI

COMUNE DI MARTELLAGO

ENTRATE

Esercizio: 2014

Responsabile di Servizio CITTADIN dr. Michele (6)(POLIZIA LOCALE)							
CAPITOLO	DENOMINAZIONE	PIANO DEI CONTI FINANZIARIO	RESIDUI PRESUNTI AL TERMINE DELL'ESERCIZIO PRECEDENTE QUELLO CUI SI RIFERISCE IL BILANCIO		PREVISIONI ANNO 2014	PREVISIONI ANNO 2015	PREVISIONI ANNO 2016
	RESPONSABILE DI ENTRATA	PIANO DEI CONTI ECONOMICO					
	RESPONSABILE DI SERVIZIO	Cod. Bilancio tuel 267					
Totale Tipologia 500			2.693,60	previsione di competenza previsione di cassa	3.376,76 6.070,36	3.376,76	3.376,76
Totale Titolo 3			447.740,05	previsione di competenza previsione di cassa	411.976,76 859.716,81	361.976,76	361.976,76



BILANCIO DI PREVISIONE - CAPITOLI

COMUNE DI MARTELLAGO

ENTRATE

Esercizio: 2014

Responsabile di Servizio CITTADIN dr. Michele (6)(POLIZIA LOCALE)								
CAPITOLO	DENOMINAZIONE	PIANO DEI CONTI FINANZIARIO	RESIDUI PRESUNTI AL TERMINE DELL'ESERCIZIO PRECEDENTE QUELLO CUI SI RIFERISCE IL BILANCIO			PREVISIONI ANNO 2014	PREVISIONI ANNO 2015	PREVISIONI ANNO 2016
	RESPONSABILE DI ENTRATA	PIANO DEI CONTI ECONOMICO						
	RESPONSABILE DI SERVIZIO	Cod. Bilancio tuel 267						

Titolo 9 Entrate per conto terzi e partite di giro**Tipologia 200 Entrate per conto terzi****Categoria 1 Rimborsi per acquisto di beni e servizi per conto terzi**

188800	Polizia Locale in convenzione - rimborso per acquisto beni ed introito contributo regionale per conto terzi (cap. S 488800) CITTADIN dr. Michele (6)(POLIZIA LOCALE) CITTADIN dr. Michele (6)(POLIZIA LOCALE)	9.02.01.01.000 6.05.0000	16.120,79	previsione di competenza previsione di cassa		0,00 16.120,79	0,00	0,00
Totale Categoria 1			16.120,79	previsione di competenza previsione di cassa		0,00 16.120,79	0,00	0,00
Totale Tipologia 200			16.120,79	previsione di competenza previsione di cassa		0,00 16.120,79	0,00	0,00
Totale Titolo 9			16.120,79	previsione di competenza previsione di cassa		0,00 16.120,79	0,00	0,00
Totale Responsabile di Servizio			466.654,45	previsione di competenza previsione di cassa		411.976,76 878.631,21	361.976,76	361.976,76
Totale Titoli			466.654,45	previsione di competenza previsione di cassa		411.976,76 878.631,21	361.976,76	361.976,76
				Avanzo di amministrazione Fondo pluriennale vincolato		1.624.225,02 1.979.865,84		
Totale Generale delle Entrate			466.654,45	previsione di competenza previsione di cassa		4.016.067,62 878.631,21	4.346.977,60	361.976,76



BILANCIO DI PREVISIONE - CAPITOLI

COMUNE DI MARTELLAGO

SPESE

Esercizio: 2014

Responsabile di Servizio CITTADIN dr. Michele (6)(POLIZIA LOCALE)								
CAPITOLO	DENOMINAZIONE		PIANO DEI CONTI FINANZIARIO	RESIDUI PRESUNTI AL TERMINE DELL'ESERCIZIO PRECEDENTE QUELLO CUI SI RIFERISCE IL BILANCIO		PREVISIONI ANNO 2014	PREVISIONI ANNO 2015	PREVISIONI ANNO 2016
	RESPONSABILE DI SPESA		PIANO DEI CONTI ECONOMICO					
	RESPONSABILE DI SERVIZIO		Cod. Bilancio tuel 267					
DISAVANZO DI AMMINISTRAZIONE						0,00		
Missione 1 Servizi istituzionali, generali e di gestione								
Programma 11 Altri servizi generali								
Titolo 1 Spese correnti								
Macroaggregato 110 Altre spese correnti								
98100	Fondo svalutazione crediti proventi codice della strada	1.10.01.03.000	0,00	previsione di competenza		0,00	0,00	0,00
	CITTADIN dr. Michele (6)(POLIZIA LOCALE)	2.4.1.03.01.001		di cui già impegnato *		0,00	0,00	0,00
	CITTADIN dr. Michele (6)(POLIZIA LOCALE)	1.01.08.10		di cui fondo pluriennale vincolato		0,00	0,00	0,00
				previsione di cassa		0,00		
Totale Macroaggregato 110				0,00	previsione di competenza	0,00	0,00	0,00
					di cui già impegnato *	0,00	0,00	0,00
					di cui fondo pluriennale vincolato	0,00	0,00	0,00
					previsione di cassa	0,00		
Totale Titolo 1				0,00	previsione di competenza	0,00	0,00	0,00
					di cui già impegnato *	0,00	0,00	0,00
					di cui fondo pluriennale vincolato	0,00	0,00	0,00
					previsione di cassa	0,00		
Totale Programma 11				0,00	previsione di competenza	0,00	0,00	0,00
					di cui già impegnato *	0,00	0,00	0,00
					di cui fondo pluriennale vincolato	0,00	0,00	0,00
					previsione di cassa	0,00		
Totale Missione 1				0,00	previsione di competenza	0,00	0,00	0,00
					di cui già impegnato *	0,00	0,00	0,00
					di cui fondo pluriennale vincolato	0,00	0,00	0,00
					previsione di cassa	0,00		



BILANCIO DI PREVISIONE - CAPITOLI

COMUNE DI MARTELLAGO

SPESE

Esercizio: 2014

Responsabile di Servizio CITTADIN dr. Michele (6)(POLIZIA LOCALE)							
CAPITOLO	DENOMINAZIONE	PIANO DEI CONTI FINANZIARIO	RESIDUI PRESUNTI AL TERMINE DELL'ESERCIZIO PRECEDENTE QUELLO CUI SI RIFERISCE IL BILANCIO		PREVISIONI ANNO 2014	PREVISIONI ANNO 2015	PREVISIONI ANNO 2016
	RESPONSABILE DI SPESA	PIANO DEI CONTI ECONOMICO					
	RESPONSABILE DI SERVIZIO	Cod. Bilancio tuel 267					

Missione 3 Ordine pubblico e sicurezza**Programma 1 Polizia locale e amministrativa****Titolo 1 Spese correnti****Macroaggregato 103 Acquisto di beni e servizi**

88800	Polizia Locale in convenzione - acquisto beni CITTADIN dr. Michele (6)(POLIZIA LOCALE) CITTADIN dr. Michele (6)(POLIZIA LOCALE)	1.03.01.02.000 2.1.1.01.02.999 1.03.01.02	6.283,00	previsione di competenza di cui già impegnato * di cui fondo pluriennale vincolato previsione di cassa	3.500,00 0,00 0,00 9.783,00	3.500,00 0,00 0,00 0,00	3.500,00 0,00 0,00 0,00
90000	Acquisto beni - Polizia Locale (finanziato con i proventi di cui all'art. 208 del Codice della Strada D.Lgs. n.285/1992) CITTADIN dr. Michele (6)(POLIZIA LOCALE) CITTADIN dr. Michele (6)(POLIZIA LOCALE)	1.03.01.02.000 2.1.1.01.02.999 1.03.01.02	5.458,80	previsione di competenza di cui già impegnato * di cui fondo pluriennale vincolato previsione di cassa	4.000,00 0,00 0,00 9.458,80	4.000,00 0,00 0,00 0,00	4.000,00 0,00 0,00 0,00
90001	Spese vestiario - Polizia Locale CITTADIN dr. Michele (6)(POLIZIA LOCALE) CITTADIN dr. Michele (6)(POLIZIA LOCALE)	1.03.01.02.000 2.1.1.01.02.004 1.03.01.02	6.939,15	previsione di competenza di cui già impegnato * di cui fondo pluriennale vincolato previsione di cassa	7.000,00 0,00 0,00 13.939,15	7.000,00 0,00 0,00 0,00	7.000,00 0,00 0,00 0,00
90500	Canoni e noleggio altre apparecchiature CITTADIN dr. Michele (6)(POLIZIA LOCALE) CITTADIN dr. Michele (6)(POLIZIA LOCALE)	1.03.02.07.000 2.1.3.01.06.001 1.03.01.04	15.765,48	previsione di competenza di cui già impegnato * di cui fondo pluriennale vincolato previsione di cassa	100.000,00 0,00 0,00 115.765,48	100.000,00 0,00 0,00 0,00	100.000,00 0,00 0,00 0,00
91500	Spese per rimozione veicoli CITTADIN dr. Michele (6)(POLIZIA LOCALE) CITTADIN dr. Michele (6)(POLIZIA LOCALE)	1.03.02.99.000 2.1.2.01.99.999 1.03.01.03	8.362,07	previsione di competenza di cui già impegnato * di cui fondo pluriennale vincolato previsione di cassa	6.000,00 0,00 0,00 14.362,07	6.000,00 0,00 0,00 0,00	6.000,00 0,00 0,00 0,00
92500	Spese per collegamenti telematici e consultazioni dati - Polizia Locale (finanziato con i proventi di cui all'art. 208 del Codice della Strada D.Lgs. n. 285/1992) CITTADIN dr. Michele (6)(POLIZIA LOCALE) CITTADIN dr. Michele (6)(POLIZIA LOCALE)	1.03.02.05.000 2.1.2.01.05.999 1.03.01.03	706,41	previsione di competenza di cui già impegnato * di cui fondo pluriennale vincolato previsione di cassa	11.270,97 0,00 0,00 11.977,38	10.000,00 0,00 0,00 0,00	10.000,00 0,00 0,00 0,00
93000	Spese per la riscossione delle sanzioni applicate dalla Polizia Locale - prestazioni di servizi (finanziato con i proventi di cui all'art. 208 del Codice della Strada D.Lgs. n. 285/1992) CITTADIN dr. Michele (6)(POLIZIA LOCALE)	1.03.02.16.000 2.1.2.01.14.999 1.03.01.03	219,12	previsione di competenza di cui già impegnato * di cui fondo pluriennale vincolato previsione di cassa	1.500,00 0,00 0,00 1.719,12	1.500,00 0,00 0,00 0,00	1.500,00 0,00 0,00 0,00



BILANCIO DI PREVISIONE - CAPITOLI

COMUNE DI MARTELLAGO

SPESE

Esercizio: 2014

Responsabile di Servizio CITTADIN dr. Michele (6)(POLIZIA LOCALE)							
CAPITOLO	DENOMINAZIONE	PIANO DEI CONTI FINANZIARIO	RESIDUI PRESUNTI AL TERMINE DELL'ESERCIZIO PRECEDENTE QUELLO CUI SI RIFERISCE IL BILANCIO		PREVISIONI ANNO 2014	PREVISIONI ANNO 2015	PREVISIONI ANNO 2016
	RESPONSABILE DI SPESA	PIANO DEI CONTI ECONOMICO					
	RESPONSABILE DI SERVIZIO	Cod. Bilancio tuel 267					
	<i>CITTADIN dr. Michele (6)(POLIZIA LOCALE)</i>						
94501	Manutenzione attrezzature - Polizia Locale	1.03.02.09.000	0,00	previsione di competenza	2.000,00	2.000,00	2.000,00
	<i>CITTADIN dr. Michele (6)(POLIZIA LOCALE)</i>	2.1.2.01.07.005		<i>di cui già impegnato *</i>	0,00	0,00	0,00
	<i>CITTADIN dr. Michele (6)(POLIZIA LOCALE)</i>	1.03.01.03		<i>di cui fondo pluriennale vincolato</i>	0,00	0,00	0,00
				previsione di cassa	2.000,00		
98000	Prestazioni di servizio - Polizia Locale	1.03.02.16.000	19.201,30	previsione di competenza	73.000,00	73.000,00	73.000,00
	(finanziato q.p. con i proventi di cui all'art. 208 del Codice della Strada D.Lgs. n. 285/1992)	2.1.2.01.14.999		<i>di cui già impegnato *</i>	0,00	0,00	0,00
	<i>CITTADIN dr. Michele (6)(POLIZIA LOCALE)</i>	1.03.01.03		<i>di cui fondo pluriennale vincolato</i>	0,00	0,00	0,00
	<i>CITTADIN dr. Michele (6)(POLIZIA LOCALE)</i>			previsione di cassa	92.201,30		
Totale Macroaggregato 103			62.935,33	previsione di competenza	208.270,97	207.000,00	207.000,00
				<i>di cui già impegnato *</i>	0,00	0,00	0,00
				<i>di cui fondo pluriennale vincolato</i>	0,00	0,00	0,00
				previsione di cassa	271.206,30		
Macroaggregato 104 Trasferimenti correnti							
92700	Contributo spese ai Comuni in convenzione per la Polizia Locale	1.04.01.02.000	0,00	previsione di competenza	35.000,00	35.000,00	35.000,00
	<i>CITTADIN dr. Michele (6)(POLIZIA LOCALE)</i>	2.3.1.01.02.003		<i>di cui già impegnato *</i>	0,00	0,00	0,00
	<i>CITTADIN dr. Michele (6)(POLIZIA LOCALE)</i>	1.03.01.05		<i>di cui fondo pluriennale vincolato</i>	0,00	0,00	0,00
				previsione di cassa	35.000,00		
95500	Spese per la protezione degli animali	1.04.01.02.000	10.000,00	previsione di competenza	20.000,00	10.000,00	10.000,00
	<i>CITTADIN dr. Michele (6)(POLIZIA LOCALE)</i>	2.3.1.01.02.011		<i>di cui già impegnato *</i>	0,00	0,00	0,00
	<i>CITTADIN dr. Michele (6)(POLIZIA LOCALE)</i>	1.03.01.05		<i>di cui fondo pluriennale vincolato</i>	0,00	0,00	0,00
				previsione di cassa	30.000,00		
97501	Trasferimento alla Regione Veneto quota parte delle sanzioni in materia di igiene e sanità pubblica (L.R. n. 23/2007)	1.04.01.02.000	0,00	previsione di competenza	2.500,00	2.500,00	2.500,00
	<i>CITTADIN dr. Michele (6)(POLIZIA LOCALE)</i>	2.3.1.01.02.001		<i>di cui già impegnato *</i>	0,00	0,00	0,00
	<i>CITTADIN dr. Michele (6)(POLIZIA LOCALE)</i>	1.03.01.05		<i>di cui fondo pluriennale vincolato</i>	0,00	0,00	0,00
	<i>CITTADIN dr. Michele (6)(POLIZIA LOCALE)</i>			previsione di cassa	2.500,00		
97502	Riversamento alla Provincia delle violazioni al CDS rilevate su strade non di proprietà	1.04.01.02.000	0,00	previsione di competenza	0,00	0,00	0,00
	<i>CITTADIN dr. Michele (6)(POLIZIA LOCALE)</i>	2.3.1.01.02.002		<i>di cui già impegnato *</i>	0,00	0,00	0,00
	<i>CITTADIN dr. Michele (6)(POLIZIA LOCALE)</i>	1.03.01.05		<i>di cui fondo pluriennale vincolato</i>	0,00	0,00	0,00
				previsione di cassa	0,00		



BILANCIO DI PREVISIONE - CAPITOLI

COMUNE DI MARTELLAGO

SPESE

Esercizio: 2014

Responsabile di Servizio CITTADIN dr. Michele (6)(POLIZIA LOCALE)							
CAPITOLO	DENOMINAZIONE	PIANO DEI CONTI FINANZIARIO	RESIDUI PRESUNTI AL TERMINE DELL'ESERCIZIO PRECEDENTE QUELLO CUI SI RIFERISCE IL BILANCIO		PREVISIONI ANNO 2014	PREVISIONI ANNO 2015	PREVISIONI ANNO 2016
	RESPONSABILE DI SPESA	PIANO DEI CONTI ECONOMICO					
	RESPONSABILE DI SERVIZIO	Cod. Bilancio tucl 267					
97503	Riversamento alla Regione delle violazioni al CDS rilevate su strade non di proprietà	1.04.01.02.000	0,00	previsione di competenza	0,00	0,00	0,00
	CITTADIN dr. Michele (6)(POLIZIA LOCALE)	2.3.1.01.02.001		di cui già impegnato *	0,00	0,00	0,00
	CITTADIN dr. Michele (6)(POLIZIA LOCALE)	1.03.01.05		di cui fondo pluriennale vincolato	0,00	0,00	0,00
				previsione di cassa	0,00		
Totale Macroaggregato 104			10.000,00	previsione di competenza	57.500,00	47.500,00	47.500,00
				di cui già impegnato *	0,00	0,00	0,00
				di cui fondo pluriennale vincolato	0,00	0,00	0,00
				previsione di cassa	67.500,00		
Macroaggregato 109 Rimborsi e poste correttive delle entrate							
97500	Rimborso entrate e proventi diversi - Polizia Locale	1.09.99.04.000	59,50	previsione di competenza	0,00	0,00	0,00
	CITTADIN dr. Michele (6)(POLIZIA LOCALE)	2.1.9.99.08.004		di cui già impegnato *	0,00	0,00	0,00
	CITTADIN dr. Michele (6)(POLIZIA LOCALE)	1.03.01.05		di cui fondo pluriennale vincolato	0,00	0,00	0,00
				previsione di cassa	59,50		
Totale Macroaggregato 109			59,50	previsione di competenza	0,00	0,00	0,00
				di cui già impegnato *	0,00	0,00	0,00
				di cui fondo pluriennale vincolato	0,00	0,00	0,00
				previsione di cassa	59,50		
Totale Titolo 1			72.994,83	previsione di competenza	265.770,97	254.500,00	254.500,00
				di cui già impegnato *	0,00	0,00	0,00
				di cui fondo pluriennale vincolato	0,00	0,00	0,00
				previsione di cassa	338.765,80		
Titolo 2 Spese in conto capitale							
Macroaggregato 202 Investimenti fissi lordi e acquisto di terreni							
318500	Acquisto attrezzature - Polizia Locale	2.02.01.99.000	17.632,05	previsione di competenza	48.000,00	30.000,00	30.000,00
	CITTADIN dr. Michele (6)(POLIZIA LOCALE)			di cui già impegnato *	0,00	0,00	0,00
	CITTADIN dr. Michele (6)(POLIZIA LOCALE)	2.03.01.05		di cui fondo pluriennale vincolato	0,00	0,00	0,00
				previsione di cassa	17.632,05		
Totale Macroaggregato 202			17.632,05	previsione di competenza	48.000,00	30.000,00	30.000,00
				di cui già impegnato *	0,00	0,00	0,00
				di cui fondo pluriennale vincolato	0,00	0,00	0,00
				previsione di cassa	17.632,05		



BILANCIO DI PREVISIONE - CAPITOLI

COMUNE DI MARTELLAGO

SPESE

Esercizio: 2014

Responsabile di Servizio CITTADIN dr. Michele (6)(POLIZIA LOCALE)							
CAPITOLO	DENOMINAZIONE	PIANO DEI CONTI FINANZIARIO	RESIDUI PRESUNTI AL TERMINE DELL'ESERCIZIO PRECEDENTE QUELLO CUI SI RIFERISCE IL BILANCIO		PREVISIONI ANNO 2014	PREVISIONI ANNO 2015	PREVISIONI ANNO 2016
	RESPONSABILE DI SPESA	PIANO DEI CONTI ECONOMICO					
	RESPONSABILE DI SERVIZIO	Cod. Bilancio tuel 267					
Totale Titolo 2			17.632,05	previsione di competenza	48.000,00	30.000,00	30.000,00
				<i>di cui già impegnato *</i>	0,00	0,00	0,00
				<i>di cui fondo pluriennale vincolato</i>	0,00	0,00	0,00
				previsione di cassa	17.632,05		
Totale Programma 1			90.626,88	previsione di competenza	313.770,97	284.500,00	284.500,00
				<i>di cui già impegnato *</i>	0,00	0,00	0,00
				<i>di cui fondo pluriennale vincolato</i>	0,00	0,00	0,00
				previsione di cassa	356.397,85		
Totale Missione 3			90.626,88	previsione di competenza	313.770,97	284.500,00	284.500,00
				<i>di cui già impegnato *</i>	0,00	0,00	0,00
				<i>di cui fondo pluriennale vincolato</i>	0,00	0,00	0,00
				previsione di cassa	356.397,85		



BILANCIO DI PREVISIONE - CAPITOLI

COMUNE DI MARTELLAGO

SPESE

Esercizio: 2014

Responsabile di Servizio CITTADIN dr. Michele (6)(POLIZIA LOCALE)

CAPITOLO	DENOMINAZIONE	PIANO DEI CONTI FINANZIARIO	RESIDUI PRESUNTI AL TERMINE DELL'ESERCIZIO PRECEDENTE QUELLO CUI SI RIFERISCE IL BILANCIO	PREVISIONI ANNO 2014	PREVISIONI ANNO 2015	PREVISIONI ANNO 2016
	RESPONSABILE DI SPESA	PIANO DEI CONTI ECONOMICO				
	RESPONSABILE DI SERVIZIO	Cod. Bilancio tuel 267				

Missione 12 Diritti sociali, politiche sociali e famiglia

Programma 8 Cooperazione e associazionismo

Titolo 1 Spese correnti

Macroaggregato 104 Trasferimenti correnti

276602	Contributi ad associazioni per la sicurezza stradale	1.04.04.01.000	0,00	previsione di competenza	15.800,00	15.800,00	15.800,00
	CITTADIN dr. Michele (6)(POLIZIA LOCALE)	2.3.1.04.01.001		di cui già impegnato *	0,00	0,00	0,00
	CITTADIN dr. Michele (6)(POLIZIA LOCALE)	1.10.04.05		di cui fondo pluriennale vincolato	0,00	0,00	0,00
				previsione di cassa	15.800,00		
Totale Macroaggregato 104			0,00	previsione di competenza	15.800,00	15.800,00	15.800,00
				di cui già impegnato *	0,00	0,00	0,00
				di cui fondo pluriennale vincolato	0,00	0,00	0,00
				previsione di cassa	15.800,00		
Totale Titolo 1			0,00	previsione di competenza	15.800,00	15.800,00	15.800,00
				di cui già impegnato *	0,00	0,00	0,00
				di cui fondo pluriennale vincolato	0,00	0,00	0,00
				previsione di cassa	15.800,00		
Totale Programma 8			0,00	previsione di competenza	15.800,00	15.800,00	15.800,00
				di cui già impegnato *	0,00	0,00	0,00
				di cui fondo pluriennale vincolato	0,00	0,00	0,00
				previsione di cassa	15.800,00		
Totale Missione 12			0,00	previsione di competenza	15.800,00	15.800,00	15.800,00
				di cui già impegnato *	0,00	0,00	0,00
				di cui fondo pluriennale vincolato	0,00	0,00	0,00
				previsione di cassa	15.800,00		



BILANCIO DI PREVISIONE - CAPITOLI

COMUNE DI MARTELLAGO

SPESE

Esercizio: 2014

Responsabile di Servizio CITTADIN dr. Michele (6)(POLIZIA LOCALE)							
CAPITOLO	DENOMINAZIONE	PIANO DEI CONTI FINANZIARIO	RESIDUI PRESUNTI AL TERMINE DELL'ESERCIZIO PRECEDENTE QUELLO CUI SI RIFERISCE IL BILANCIO		PREVISIONI ANNO 2014	PREVISIONI ANNO 2015	PREVISIONI ANNO 2016
	RESPONSABILE DI SPESA	PIANO DEI CONTI ECONOMICO					
	RESPONSABILE DI SERVIZIO	Cod. Bilancio tuel 267					

Missione 99 Servizi per conto terzi**Programma 1 Servizi per conto terzi e Partite di giro****Titolo 7 Spese per conto terzi e partite di giro****Macroaggregato 702 Uscite per conto terzi**

488800	Polizia Locale in convenzione - acquisto beni e riversamento contributo regionale per conto terzi (cap. E 188800) CITTADIN dr. Michele (6)(POLIZIA LOCALE) CITTADIN dr. Michele (6)(POLIZIA LOCALE)	7.02.01.01.000 4.00.00.05	2.316,38	previsione di competenza <i>di cui già impegnato *</i> <i>di cui fondo pluriennale vincolato</i> previsione di cassa	0,00 0,00 0,00 2.316,38	0,00 0,00 0,00	0,00 0,00 0,00
Totale Macroaggregato 702			2.316,38	previsione di competenza <i>di cui già impegnato *</i> <i>di cui fondo pluriennale vincolato</i> previsione di cassa	0,00 0,00 0,00 2.316,38	0,00 0,00 0,00	0,00 0,00 0,00
Totale Titolo 7			2.316,38	previsione di competenza <i>di cui già impegnato *</i> <i>di cui fondo pluriennale vincolato</i> previsione di cassa	0,00 0,00 0,00 2.316,38	0,00 0,00 0,00	0,00 0,00 0,00
Totale Programma 1			2.316,38	previsione di competenza <i>di cui già impegnato *</i> <i>di cui fondo pluriennale vincolato</i> previsione di cassa	0,00 0,00 0,00 2.316,38	0,00 0,00 0,00	0,00 0,00 0,00
Totale Missione 99			2.316,38	previsione di competenza <i>di cui già impegnato *</i> <i>di cui fondo pluriennale vincolato</i> previsione di cassa	0,00 0,00 0,00 2.316,38	0,00 0,00 0,00	0,00 0,00 0,00
Totale Responsabile di Servizio			92.943,26	previsione di competenza <i>di cui già impegnato *</i> <i>di cui fondo pluriennale vincolato</i> previsione di cassa	329.570,97 0,00 0,00 374.514,23	300.300,00 0,00 0,00	300.300,00 0,00 0,00



BILANCIO DI PREVISIONE - CAPITOLI

COMUNE DI MARTELLAGO

SPESE

Esercizio: 2014

Responsabile di Servizio CITTADIN dr. Michele (6)(POLIZIA LOCALE)							
CAPITOLO	DENOMINAZIONE	PIANO DEI CONTI FINANZIARIO	RESIDUI PRESUNTUAL TERMINE DELL'ESERCIZIO PRECEDENTE QUELLO CUI SI RIFERISCE IL BILANCIO		PREVISIONI ANNO 2014	PREVISIONI ANNO 2015	PREVISIONI ANNO 2016
	RESPONSABILE DI SPESA	PIANO DEI CONTI ECONOMICO					
	RESPONSABILE DI SERVIZIO	Cod. Bilancio tuel 267					
				Disavanzo di amministrazione	0,00		
Totale Generale delle Spese			92.943,26	previsione di competenza	329.570,97	300.300,00	300.300,00
				<i>di cui già impegnato *</i>	0,00	0,00	0,00
				<i>di cui fondo pluriennale vincolato</i>	0,00	0,00	0,00
				previsione di cassa	374.514,23		



BILANCIO DI PREVISIONE - CAPITOLI

COMUNE DI MARTELLAGO

ENTRATE

Esercizio: 2014

		PREVISIONI DELL'ANNO A CUI SI RIFERISCE IL BILANCIO
Fondo pluriennale vincolato per spese correnti	previsione di competenza	328.138,88
Fondo pluriennale vincolato per spese in conto capitale	previsione di competenza	1.651.726,96
Utilizzo avanzo di Amministrazione	previsione di competenza	1.624.225,02
- di cui vincolato utilizzato anticipatamente	previsione di competenza	0,00
Fondo di Cassa all'1/1/2014	previsione di cassa	4.844.971,55



BILANCIO DI PREVISIONE - CAPITOLI

COMUNE DI MARTELLAGO

ENTRATE

Esercizio: 2014

Responsabile di Servizio STRADIOTTO ass.soc. Paola (7)(SERVIZI SOCIALI)								
CAPITOLO	DENOMINAZIONE	PIANO DEI CONTI FINANZIARIO	RESIDUI PRESUNTI AL TERMINE DELL'ESERCIZIO PRECEDENTE QUELLO CUI SI RIFERISCE IL BILANCIO			PREVISIONI ANNO 2014	PREVISIONI ANNO 2015	PREVISIONI ANNO 2016
	RESPONSABILE DI ENTRATA	PIANO DEI CONTI ECONOMICO						
	RESPONSABILE DI SERVIZIO	Cod. Bilancio tuel 267						

Titolo 2 Trasferimenti correnti

Tipologia 101 Trasferimenti correnti da Amministrazioni pubbliche

Categoria 1 Trasferimenti correnti da Amministrazioni Centrali

16100	Contributi da Regione Veneto per progetti mirati di intervento a favore della domiciliarità in situazioni straordinarie (cap. S 263600) STRADIOTTO ass.soc. Paola (7)(SERVIZI SOCIALI) STRADIOTTO ass.soc. Paola (7)(SERVIZI SOCIALI)	2.01.01.02.000 1.3.1.01.02.001 2.02.0230	0,00	previsione di competenza previsione di cassa		20.000,00 20.000,00	20.000,00	20.000,00
-------	---	--	------	---	--	------------------------	-----------	-----------

Totale Categoria 1

0,00	previsione di competenza previsione di cassa	20.000,00 20.000,00	20.000,00	20.000,00
------	---	------------------------	-----------	-----------

Categoria 2 Trasferimenti correnti da Amministrazioni Locali

15000	Contributi dalla Regione Veneto per L.R. n. 8/1986 - Contributi straordinari per spese sociali (cap S 278500) STRADIOTTO ass.soc. Paola (7)(SERVIZI SOCIALI) STRADIOTTO ass.soc. Paola (7)(SERVIZI SOCIALI)	2.01.01.02.000 1.3.1.01.02.001 2.02.0230	0,00	previsione di competenza previsione di cassa		5.000,00 5.000,00	5.000,00	5.000,00
16001	Contributi dalla Regione Veneto per il servizio di assistenza domiciliare L.R. n. 55/1982 STRADIOTTO ass.soc. Paola (7)(SERVIZI SOCIALI) STRADIOTTO ass.soc. Paola (7)(SERVIZI SOCIALI)	2.01.01.02.000 1.3.1.01.02.001 2.02.0230	0,00	previsione di competenza previsione di cassa		60.000,00 60.000,00	60.000,00	60.000,00
16200	Contributi dalla Regione Veneto per emergenza sociale e famiglie monoparentali (Cap. S 270400) STRADIOTTO ass.soc. Paola (7)(SERVIZI SOCIALI) STRADIOTTO ass.soc. Paola (7)(SERVIZI SOCIALI)	2.01.01.02.000 1.3.1.01.02.001 2.02.0230	0,00	previsione di competenza previsione di cassa		72.000,00 72.000,00	72.000,00	72.000,00
17000	Contributo dalla Regione Veneto per l'assistenza agli emigranti - L.R. n. 2/2003 (cap S 275500) STRADIOTTO ass.soc. Paola (7)(SERVIZI SOCIALI) STRADIOTTO ass.soc. Paola (7)(SERVIZI SOCIALI)	2.01.01.02.000 1.3.1.01.02.001 2.02.0230	0,00	previsione di competenza previsione di cassa		5.000,00 5.000,00	5.000,00	5.000,00



BILANCIO DI PREVISIONE - CAPITOLI

COMUNE DI MARTELLAGO

ENTRATE

Esercizio: 2014

Responsabile di Servizio STRADIOTTO ass.soc. Paola (7)(SERVIZI SOCIALI)							
CAPITOLO	DENOMINAZIONE	PIANO DEI CONTI FINANZIARIO	RESIDUI PRESUNTI AL TERMINE DELL'ESERCIZIO PRECEDENTE QUELLO CUI SI RIFERISCE IL BILANCIO		PREVISIONI ANNO 2014	PREVISIONI ANNO 2015	PREVISIONI ANNO 2016
	RESPONSABILE DI ENTRATA	PIANO DEI CONTI ECONOMICO					
	RESPONSABILE DI SERVIZIO	Cod. Bilancio tuel 267					
	<i>SOCIALI)</i>						
19000	Contributi dalla Regione Veneto per funzionamento asili nido - L.R. n. 32/1990 (S.D.I.) STRADIOTTO ass.soc. Paola (7)(SERVIZI SOCIALI) STRADIOTTO ass.soc. Paola (7)(SERVIZI SOCIALI)	2.01.01.02.000 1.3.1.01.02.001 2.02.0230	0,00	previsione di competenza previsione di cassa	35.000,00 35.000,00	35.000,00	35.000,00
19400	Contributi da Regione Veneto per famiglie numerose (cap. S 278800) STRADIOTTO ass.soc. Paola (7)(SERVIZI SOCIALI) STRADIOTTO ass.soc. Paola (7)(SERVIZI SOCIALI)	2.01.01.02.000 1.3.1.01.02.001 2.02.0230	0,00	previsione di competenza previsione di cassa	15.000,00 15.000,00	15.000,00	15.000,00
20000	Contributi dalla Regione Veneto per attività attinenti alle funzioni di interesse locale - L.R. n. 55/1982 e L.R. n. 11/2001 STRADIOTTO ass.soc. Paola (7)(SERVIZI SOCIALI) STRADIOTTO ass.soc. Paola (7)(SERVIZI SOCIALI)	2.01.01.02.000 1.3.1.01.02.001 2.02.0230	0,00	previsione di competenza previsione di cassa	7.500,00 7.500,00	7.500,00	7.500,00
20500	Trasferimenti regionali per il sostegno all'accesso alle abitazioni in locazione (cap S 278000) STRADIOTTO ass.soc. Paola (7)(SERVIZI SOCIALI) STRADIOTTO ass.soc. Paola (7)(SERVIZI SOCIALI)	2.01.01.02.000 1.3.1.01.02.001 2.02.0230	0,00	previsione di competenza previsione di cassa	70.000,00 70.000,00	70.000,00	70.000,00
20600	Interventi sperimentali per il sollievo a favore di famiglie che assistono persone con disabilità (cap S 270600) STRADIOTTO ass.soc. Paola (7)(SERVIZI SOCIALI) STRADIOTTO ass.soc. Paola (7)(SERVIZI SOCIALI)	2.01.01.02.000 1.3.1.01.02.001 2.02.0230	1.560,00	previsione di competenza previsione di cassa	28.096,00 29.656,00	28.086,00	28.086,00
20800	Trasferimenti da ulss a favore di famiglie che assistono persone non autosufficienti - D.G.R. n. 1338/2013 (cap s 270700) STRADIOTTO ass.soc. Paola (7)(SERVIZI SOCIALI) STRADIOTTO ass.soc. Paola (7)(SERVIZI SOCIALI)	2.01.01.02.000 1.3.1.01.02.011 2.05.0440	0,00	previsione di competenza previsione di cassa	260.000,00 260.000,00	270.000,00	280.000,00



BILANCIO DI PREVISIONE - CAPITOLI

COMUNE DI MARTELLAGO

ENTRATE

Esercizio: 2014

Responsabile di Servizio STRADIOTTO ass.soc. Paola (7)(SERVIZI SOCIALI)								
CAPITOLO	DENOMINAZIONE	PIANO DEI CONTI FINANZIARIO	RESIDUI PRESUNTI AL TERMINE DELL'ESERCIZIO PRECEDENTE QUELLO CUI SI RIFERISCE IL BILANCIO			PREVISIONI ANNO 2014	PREVISIONI ANNO 2015	PREVISIONI ANNO 2016
	RESPONSABILE DI ENTRATA	PIANO DEI CONTI ECONOMICO						
	RESPONSABILE DI SERVIZIO	Cod. Bilancio tuel 267						
21000	Contributi dalla Regione Veneto per rimborso spese di prevenzione e lotta contro la droga STRADIOTTO ass.soc. Paola (7)(SERVIZI SOCIALI)	2.01.01.02.000 1.3.1.01.02.001 2.02.0230	0,00	previsione di competenza previsione di cassa		0,00 0,00	0,00	0,00
21800	Contributi e trasferimenti dalla Provincia di Venezia per attività sociali STRADIOTTO ass.soc. Paola (7)(SERVIZI SOCIALI)	2.01.01.02.000 1.3.1.01.02.002 2.05.0440	0,00	previsione di competenza previsione di cassa		7.000,00 7.000,00	7.000,00	7.000,00
22000	Contributo dalla Regione Veneto per eliminazione barriere architettoniche - L.R. n. 13/1989 (cap S 274500) STRADIOTTO ass.soc. Paola (7)(SERVIZI SOCIALI)	2.01.01.02.000 1.3.1.01.02.001 2.02.0230	0,00	previsione di competenza previsione di cassa		20.659,00 20.659,00	20.659,00	20.659,00
22001	Contributo dalla Regione Veneto per eliminazione barriere architettoniche - L.R. n. 16/2007 (cap S 274501) STRADIOTTO ass.soc. Paola (7)(SERVIZI SOCIALI)	2.01.01.02.000 1.3.1.01.02.001 2.02.0230	0,00	previsione di competenza previsione di cassa		10.000,00 10.000,00	10.000,00	10.000,00
22100	Trasferimento dall'ATER per fondo sociale - L.R. n. 10/1996 (Cap S 270000) STRADIOTTO ass.soc. Paola (7)(SERVIZI SOCIALI)	2.01.01.02.000 1.3.1.01.02.017 2.05.0440	5.087,82	previsione di competenza previsione di cassa		2.000,00 7.087,82	2.000,00	2.000,00
22200	Contributi e trasferimenti da Enti STRADIOTTO ass.soc. Paola (7)(SERVIZI SOCIALI)	2.01.01.02.000 1.3.1.01.02.999 2.05.0440	0,00	previsione di competenza previsione di cassa		0,00 0,00	0,00	0,00
22201	Contributi e trasferimenti dall'ULSS 13 per attività sociali STRADIOTTO ass.soc. Paola (7)(SERVIZI SOCIALI)	2.01.01.02.000 1.3.1.01.02.011 2.05.0440	0,00	previsione di competenza previsione di cassa		0,00 0,00	0,00	0,00



BILANCIO DI PREVISIONE - CAPITOLI

COMUNE DI MARTELLAGO

ENTRATE

Esercizio: 2014

Responsabile di Servizio STRADIOTTO ass.soc. Paola (7)(SERVIZI SOCIALI)								
CAPITOLO	DENOMINAZIONE	PIANO DEI CONTI FINANZIARIO	RESIDUI PRESUNTI AL TERMINE DELL'ESERCIZIO PRECEDENTE QUELLO CUI SI RIFERISCE IL BILANCIO			PREVISIONI ANNO 2014	PREVISIONI ANNO 2015	PREVISIONI ANNO 2016
	RESPONSABILE DI ENTRATA	PIANO DEI CONTI ECONOMICO						
	RESPONSABILE DI SERVIZIO	Cod. Bilancio tuel 267						
22400	Altri contributi dalla Regione Veneto	2.01.01.02.000	0,00	previsione di competenza		0,00	0,00	0,00
	STRADIOTTO ass.soc. Paola (7)(SERVIZI SOCIALI)	1.3.1.01.02.001		previsione di cassa		0,00		
	STRADIOTTO ass.soc. Paola (7)(SERVIZI SOCIALI)	2.02.0250						
Totale Categoria 2			6.647,82	previsione di competenza		597.255,00	607.245,00	617.245,00
				previsione di cassa		603.902,82		
Totale Tipologia 101			6.647,82	previsione di competenza		617.255,00	627.245,00	637.245,00
				previsione di cassa		623.902,82		
Tipologia 103 Trasferimenti correnti da Imprese								
Categoria 2 Altri trasferimenti correnti da imprese								
21900	Contributi da imprese per attività sociali	2.01.03.02.000	0,00	previsione di competenza		25.100,00	25.100,00	25.100,00
	STRADIOTTO ass.soc. Paola (7)(SERVIZI SOCIALI)	1.3.1.03.99.999		previsione di cassa		25.100,00		
	STRADIOTTO ass.soc. Paola (7)(SERVIZI SOCIALI)	3.05.0940						
Totale Categoria 2			0,00	previsione di competenza		25.100,00	25.100,00	25.100,00
				previsione di cassa		25.100,00		
Totale Tipologia 103			0,00	previsione di competenza		25.100,00	25.100,00	25.100,00
				previsione di cassa		25.100,00		
Totale Titolo 2			6.647,82	previsione di competenza		642.355,00	652.345,00	662.345,00
				previsione di cassa		649.002,82		



BILANCIO DI PREVISIONE - CAPITOLI

COMUNE DI MARTELLAGO

ENTRATE

Esercizio: 2014

Responsabile di Servizio STRADIOTTO ass.soc. Paola (7)(SERVIZI SOCIALI)								
CAPITOLO	DENOMINAZIONE	PIANO DEI CONTI FINANZIARIO	RESIDUI PRESUNTI AL TERMINE DELL'ESERCIZIO PRECEDENTE QUELLO CUI SI RIFERISCE IL BILANCIO			PREVISIONI ANNO 2014	PREVISIONI ANNO 2015	PREVISIONI ANNO 2016
	RESPONSABILE DI ENTRATA	PIANO DEI CONTI ECONOMICO						
	RESPONSABILE DI SERVIZIO	Cod. Bilancio tuel 267						

Titolo 3 Entrate extratributarie

Tipologia 100 Vendita di beni e servizi e proventi derivanti dalla gestione dei beni

Categoria 2 Entrate dalla vendita e dall'erogazione di servizi

45001	Proventi asilo nido **RILEVANTE AI FINI IVA** (S.D.I.) STRADIOTTO ass.soc. Paola (7)(SERVIZI SOCIALI) STRADIOTTO ass.soc. Paola (7)(SERVIZI SOCIALI)	3.01.02.01.000 1.2.2.01.02.001 3.01.0700	0,00	previsione di competenza previsione di cassa	0,00 0,00	0,00	0,00	0,00
45002	Proventi soggiorni climatici minori **RILEVANTE AI FINI IVA** STRADIOTTO ass.soc. Paola (7)(SERVIZI SOCIALI) STRADIOTTO ass.soc. Paola (7)(SERVIZI SOCIALI)	3.01.02.01.000 1.2.2.01.03.001 3.01.0700	0,00	previsione di competenza previsione di cassa	0,00 0,00	0,00	0,00	0,00
59005	Modalità di fruizione del servizio di trasporto sociale STRADIOTTO ass.soc. Paola (7)(SERVIZI SOCIALI) STRADIOTTO ass.soc. Paola (7)(SERVIZI SOCIALI)	3.01.02.01.000 1.2.2.01.99.999 3.01.0730	4.083,00	previsione di competenza previsione di cassa	7.500,00 11.583,00	7.500,00	7.500,00	7.500,00
59006	Modalità di fruizione dei servizi educativi di promozione e prevenzione rivolti alla fascia giovanile STRADIOTTO ass.soc. Paola (7)(SERVIZI SOCIALI) STRADIOTTO ass.soc. Paola (7)(SERVIZI SOCIALI)	3.01.02.01.000 1.2.2.01.99.999 3.01.0700	4.525,00	previsione di competenza previsione di cassa	7.000,00 11.525,00	7.000,00	7.000,00	7.000,00
Totale Categoria 2			8.608,00	previsione di competenza previsione di cassa	14.500,00 23.108,00	14.500,00	14.500,00	14.500,00
Totale Tipologia 100			8.608,00	previsione di competenza previsione di cassa	14.500,00 23.108,00	14.500,00	14.500,00	14.500,00

Tipologia 500 Rimborsi e altre entrate correnti

Categoria 2 Rimborsi in entrata



BILANCIO DI PREVISIONE - CAPITOLI

COMUNE DI MARTELLAGO

ENTRATE

Esercizio: 2014

Responsabile di Servizio STRADIOTTO ass.soc. Paola (7)(SERVIZI SOCIALI)							
CAPITOLO	DENOMINAZIONE	PIANO DEI CONTI FINANZIARIO	RESIDUI PRESUNTI AL TERMINE DELL'ESERCIZIO PRECEDENTE QUELLO CUI SI RIFERISCE IL BILANCIO		PREVISIONI ANNO 2014	PREVISIONI ANNO 2015	PREVISIONI ANNO 2016
	RESPONSABILE DI ENTRATA	PIANO DEI CONTI ECONOMICO					
	RESPONSABILE DI SERVIZIO	Cod. Bilancio tuel 267					
58500	Rimborso anticipazioni per Minimo Vitale STRADIOTTO ass.soc. Paola (7)(SERVIZI SOCIALI) STRADIOTTO ass.soc. Paola (7)(SERVIZI SOCIALI)	3.05.02.04.000 1.4.3.02.02.001 3.01.0730	1.000,00	previsione di competenza previsione di cassa	10.000,00 11.000,00	10.000,00	10.000,00
58900	Quote di compartecipazione ai servizi assistenziali - ricoveri di minori in istituti STRADIOTTO ass.soc. Paola (7)(SERVIZI SOCIALI) STRADIOTTO ass.soc. Paola (7)(SERVIZI SOCIALI)	3.05.02.04.000 1.4.3.02.02.001 3.01.0700	0,00	previsione di competenza previsione di cassa	0,00 0,00	0,00	0,00
59001	Quote di compartecipazione ai servizi assistenziali - assistenza domiciliare **RILEVANTE AI FINI IVA** STRADIOTTO ass.soc. Paola (7)(SERVIZI SOCIALI) STRADIOTTO ass.soc. Paola (7)(SERVIZI SOCIALI)	3.05.02.04.000 1.4.3.02.02.001 3.01.0730	11.870,76	previsione di competenza previsione di cassa	36.000,00 47.870,76	36.000,00	36.000,00
59002	Quote di compartecipazione ai servizi assistenziali - ricoveri di disabili e disadattati in istituti STRADIOTTO ass.soc. Paola (7)(SERVIZI SOCIALI) STRADIOTTO ass.soc. Paola (7)(SERVIZI SOCIALI)	3.05.02.04.000 1.4.3.02.02.001 3.01.0730	23.504,00	previsione di competenza previsione di cassa	55.278,74 78.782,74	55.278,74	55.278,74
59003	Quote di compartecipazione ai servizi assistenziali - ricoveri di anziani in case di riposo STRADIOTTO ass.soc. Paola (7)(SERVIZI SOCIALI) STRADIOTTO ass.soc. Paola (7)(SERVIZI SOCIALI)	3.05.02.04.000 1.4.3.02.02.001 3.01.0730	420,00	previsione di competenza previsione di cassa	0,00 420,00	0,00	0,00
59004	Rimborso somma dalle case di riposo beneficiarie di contributi regionali STRADIOTTO ass.soc. Paola (7)(SERVIZI SOCIALI) STRADIOTTO ass.soc. Paola (7)(SERVIZI SOCIALI)	3.05.02.04.000 1.4.3.02.02.001 3.01.0730	0,00	previsione di competenza previsione di cassa	0,00 0,00	0,00	0,00
Totale Categoria 2			36.794,76	previsione di competenza previsione di cassa	101.278,74 138.073,50	101.278,74	101.278,74



BILANCIO DI PREVISIONE - CAPITOLI

COMUNE DI MARTELLAGO

ENTRATE

Esercizio: 2014

Responsabile di Servizio STRADIOTTO ass.soc. Paola (7)(SERVIZI SOCIALI)							
CAPITOLO	DENOMINAZIONE	PIANO DEI CONTI FINANZIARIO	RESIDUI PRESUNTI AL TERMINE DELL'ESERCIZIO PRECEDENTE QUELLO CUI SI RIFERISCE IL BILANCIO		PREVISIONI ANNO 2014	PREVISIONI ANNO 2015	PREVISIONI ANNO 2016
	RESPONSABILE DI ENTRATA	PIANO DEI CONTI ECONOMICO					
	RESPONSABILE DI SERVIZIO	Cod. Bilancio tuel 267					
Totale Tipologia 500			36.794,76	previsione di competenza previsione di cassa	101.278,74 138.073,50	101.278,74	101.278,74
Totale Titolo 3			45.402,76	previsione di competenza previsione di cassa	115.778,74 161.181,50	115.778,74	115.778,74
Totale Responsabile di Servizio			52.050,58	previsione di competenza previsione di cassa	758.133,74 810.184,32	768.123,74	778.123,74
Totale Titoli			52.050,58	previsione di competenza previsione di cassa	758.133,74 810.184,32	768.123,74	778.123,74
				Avanzo di amministrazione Fondo pluriennale vincolato	1.624.225,02 1.979.865,84		0,00
Totale Generale delle Entrate			52.050,58	previsione di competenza previsione di cassa	4.362.224,60 810.184,32	4.753.124,58	778.123,74



BILANCIO DI PREVISIONE - CAPITOLI

COMUNE DI MARTELLAGO

SPESE

Esercizio: 2014

Responsabile di Servizio STRADIOTTO ass.soc. Paola (7)(SERVIZI SOCIALI)								
CAPITOLO	DENOMINAZIONE		PIANO DEI CONTI FINANZIARIO	RESIDUI PRESUNTI AL TERMINE DELL'ESERCIZIO PRECEDENTE QUELLO CUI SI RIFERISCE IL BILANCIO		PREVISIONI ANNO 2014	PREVISIONI ANNO 2015	PREVISIONI ANNO 2016
	RESPONSABILE DI SPESA		PIANO DEI CONTI ECONOMICO					
	RESPONSABILE DI SERVIZIO		Cod. Bilancio tuel 267					
DISAVANZO DI AMMINISTRAZIONE						0,00		
Missione 1 Servizi istituzionali, generali e di gestione								
Programma 1 Organi istituzionali								
Titolo 1 Spese correnti								
Macroaggregato 104 Trasferimenti correnti								
276700	Pace e solidarietà - trasferimenti	1.04.04.01.000		0,00	previsione di competenza	440,00	440,00	440,00
	STRADIOTTO ass.soc. Paola (7)(SERVIZI SOCIALI)	2.3.1.04.01.001			di cui già impegnato *	0,00	0,00	0,00
	STRADIOTTO ass.soc. Paola (7)(SERVIZI SOCIALI)	1.10.04.05			di cui fondo pluriennale vincolato	0,00	0,00	0,00
					previsione di cassa	440,00		
Totale Macroaggregato 104				0,00	previsione di competenza	440,00	440,00	440,00
					di cui già impegnato *	0,00	0,00	0,00
					di cui fondo pluriennale vincolato	0,00	0,00	0,00
					previsione di cassa	440,00		
Totale Titolo 1				0,00	previsione di competenza	440,00	440,00	440,00
					di cui già impegnato *	0,00	0,00	0,00
					di cui fondo pluriennale vincolato	0,00	0,00	0,00
					previsione di cassa	440,00		
Totale Programma 1				0,00	previsione di competenza	440,00	440,00	440,00
					di cui già impegnato *	0,00	0,00	0,00
					di cui fondo pluriennale vincolato	0,00	0,00	0,00
					previsione di cassa	440,00		
Totale Missione 1				0,00	previsione di competenza	440,00	440,00	440,00
					di cui già impegnato *	0,00	0,00	0,00
					di cui fondo pluriennale vincolato	0,00	0,00	0,00
					previsione di cassa	440,00		



BILANCIO DI PREVISIONE - CAPITOLI

COMUNE DI MARTELLAGO

SPESE

Esercizio: 2014

Responsabile di Servizio STRADIOTTO ass.soc. Paola (7)(SERVIZI SOCIALI)							
CAPITOLO	DENOMINAZIONE	PIANO DEI CONTI FINANZIARIO	RESIDUI PRESUNTI AL TERMINE DELL'ESERCIZIO PRECEDENTE QUELLO CUI SI RIFERISCE IL BILANCIO		PREVISIONI ANNO 2014	PREVISIONI ANNO 2015	PREVISIONI ANNO 2016
	RESPONSABILE DI SPESA	PIANO DEI CONTI ECONOMICO					
	RESPONSABILE DI SERVIZIO	Cod. Bilancio tuel 267					

Missione 12 Diritti sociali, politiche sociali e famiglia**Programma 1 Interventi per l'infanzia e i minori e per asili nido****Titolo 1 Spese correnti****Macroaggregato 103 Acquisti di beni e servizi**

256500	Gestione asilo nido - servizio in appalto *RILEVANTE AI FINI IVA** (S.D.I.) STRADIOTTO ass.soc. Paola (7)(SERVIZI SOCIALI)	1.03.02.15.000 2.1.2.01.13.010 1.10.01.03	19.296,54	previsione di competenza di cui già impegnato * di cui fondo pluriennale vincolato	217.000,00 0,00 0,00	217.000,00 0,00 0,00	217.000,00 0,00 0,00
	STRADIOTTO ass.soc. Paola (7)(SERVIZI SOCIALI)			previsione di cassa	236.296,54		
257500	Rette di ricovero di minori in istituti STRADIOTTO ass.soc. Paola (7)(SERVIZI SOCIALI)	1.03.02.15.000 2.1.2.01.13.008 1.10.01.03	0,00	previsione di competenza di cui già impegnato * di cui fondo pluriennale vincolato	0,00 0,00 0,00	0,00 0,00 0,00	0,00 0,00 0,00
	STRADIOTTO ass.soc. Paola (7)(SERVIZI SOCIALI)			previsione di cassa	0,00		
267500	Spese per frequenza in colonie climatiche e centri estivi gestiti da terzi **RILEVANTE AI FINI IVA** (S.D.I.) (RESIDUI PASSIVI) STRADIOTTO ass.soc. Paola (7)(SERVIZI SOCIALI)	1.03.02.15.000 2.1.2.01.13.999 1.10.01.03	0,00	previsione di competenza di cui già impegnato * di cui fondo pluriennale vincolato	2.500,00 0,00 0,00	2.500,00 0,00 0,00	2.500,00 0,00 0,00
	STRADIOTTO ass.soc. Paola (7)(SERVIZI SOCIALI)			previsione di cassa	2.500,00		

Totale Macroaggregato 103

19.296,54	previsione di competenza di cui già impegnato * di cui fondo pluriennale vincolato	219.500,00 0,00 0,00	219.500,00 0,00 0,00	219.500,00 0,00 0,00
	previsione di cassa	238.796,54		

Macroaggregato 104 Trasferimenti correnti

267501	Spese per frequenza in colonie climatiche e centri estivi gestiti da terzi **RILEVANTE AI FINI IVA** (S.D.I.) STRADIOTTO ass.soc. Paola (7)(SERVIZI SOCIALI)	1.03.02.15.000 2.1.2.01.13.999 1.10.01.05	0,00	previsione di competenza di cui già impegnato * di cui fondo pluriennale vincolato	0,00 0,00 0,00	0,00 0,00 0,00	0,00 0,00 0,00
	STRADIOTTO ass.soc. Paola (7)(SERVIZI SOCIALI)			previsione di cassa	0,00		



BILANCIO DI PREVISIONE - CAPITOLI

COMUNE DI MARTELLAGO

SPESE

Esercizio: 2014

Responsabile di Servizio STRADIOTTO ass.soc. Paola (7)(SERVIZI SOCIALI)							
CAPITOLO	DENOMINAZIONE	PIANO DEI CONTI FINANZIARIO	RESIDUI PRESUNTI AL TERMINE DELL'ESERCIZIO PRECEDENTE QUELLO CUI SI RIFERISCE IL BILANCIO		PREVISIONI ANNO 2014	PREVISIONI ANNO 2015	PREVISIONI ANNO 2016
	RESPONSABILE DI SPESA	PIANO DEI CONTI ECONOMICO					
	RESPONSABILE DI SERVIZIO	Cod. Bilancio tuel 267					
271500	Affido familiare	1.04.02.02.000	0,00	previsione di competenza	15.000,00	15.000,00	15.000,00
	STRADIOTTO ass.soc. Paola (7)(SERVIZI SOCIALI)	2.3.1.02.02.999		di cui già impegnato *	0,00	0,00	0,00
	STRADIOTTO ass.soc. Paola (7)(SERVIZI SOCIALI)	1.10.01.05		di cui fondo pluriennale vincolato	0,00	0,00	0,00
				previsione di cassa	15.000,00		
Totale Macroaggregato 104			0,00	previsione di competenza	15.000,00	15.000,00	15.000,00
				di cui già impegnato *	0,00	0,00	0,00
				di cui fondo pluriennale vincolato	0,00	0,00	0,00
				previsione di cassa	15.000,00		
Totale Titolo 1			19.296,54	previsione di competenza	234.500,00	234.500,00	234.500,00
				di cui già impegnato *	0,00	0,00	0,00
				di cui fondo pluriennale vincolato	0,00	0,00	0,00
				previsione di cassa	253.796,54		
Totale Programma 1			19.296,54	previsione di competenza	234.500,00	234.500,00	234.500,00
				di cui già impegnato *	0,00	0,00	0,00
				di cui fondo pluriennale vincolato	0,00	0,00	0,00
				previsione di cassa	253.796,54		
Programma 2 Interventi per la disabilità							
Titolo 1 Spese correnti							
Macroaggregato 103 Acquisito di beni e servizi							
262502	Rette istituti per ricovero disabili e disadattati	1.03.02.15.000	144.115,91	previsione di competenza	228.200,00	230.000,00	224.000,00
	STRADIOTTO ass.soc. Paola (7)(SERVIZI SOCIALI)	2.1.2.01.13.008		di cui già impegnato *	0,00	0,00	0,00
	STRADIOTTO ass.soc. Paola (7)(SERVIZI SOCIALI)	1.10.04.03		di cui fondo pluriennale vincolato	0,00	0,00	0,00
				previsione di cassa	372.315,91		
Totale Macroaggregato 103			144.115,91	previsione di competenza	228.200,00	230.000,00	224.000,00
				di cui già impegnato *	0,00	0,00	0,00
				di cui fondo pluriennale vincolato	0,00	0,00	0,00
				previsione di cassa	372.315,91		
Macroaggregato 104 Trasferimenti correnti							
270600	Interventi sperimentali per il sollievo a favore di famiglie che assistono persone con disabilità (cap E 20600)	1.04.02.02.000	3.956,90	previsione di competenza	28.096,00	28.096,00	28.096,00
	STRADIOTTO ass.soc. Paola (7)(SERVIZI SOCIALI)	2.3.1.02.02.999		di cui già impegnato *	0,00	0,00	0,00
	STRADIOTTO ass.soc. Paola (7)(SERVIZI SOCIALI)	1.10.04.05		di cui fondo pluriennale vincolato	0,00	0,00	0,00
				previsione di cassa	32.052,90		



BILANCIO DI PREVISIONE - CAPITOLI

COMUNE DI MARTELLAGO

SPESE

Esercizio: 2014

Responsabile di Servizio STRADIOTTO ass.soc. Paola (7)(SERVIZI SOCIALI)							
CAPITOLO	DENOMINAZIONE	PIANO DEI CONTI FINANZIARIO	RESIDUI PRESUNTI AL TERMINE DELL'ESERCIZIO PRECEDENTE QUELLO CUI SI RIFERISCE IL BILANCIO		PREVISIONI ANNO 2014	PREVISIONI ANNO 2015	PREVISIONI ANNO 2016
	RESPONSABILE DI SPESA	PIANO DEI CONTI ECONOMICO					
	RESPONSABILE DI SERVIZIO	Cod. Bilancio tuel 267					
	STRADIOTTO ass.soc. Paola (7)(SERVIZI SOCIALI)						
270700	Contributi a favore di famiglie che assistono persone non autosufficienti - D.G.R. n. 1338/2013 (cap E 20800)	1.04.02.02.000	0,00	previsione di competenza	260.000,00	270.000,00	280.000,00
	STRADIOTTO ass.soc. Paola (7)(SERVIZI SOCIALI)	2.3.1.02.02.999		di cui già impegnato *	0,00	0,00	0,00
	STRADIOTTO ass.soc. Paola (7)(SERVIZI SOCIALI)	1.10.04.05		di cui fondo pluriennale vincolato	0,00	0,00	0,00
	STRADIOTTO ass.soc. Paola (7)(SERVIZI SOCIALI)			previsione di cassa	260.000,00		
274500	Contributi a privati per eliminazione delle barriere architettoniche - L.R. n. 13/1989 (cap E 22000)	1.04.02.02.000	0,00	previsione di competenza	20.659,00	20.659,00	20.659,00
	STRADIOTTO ass.soc. Paola (7)(SERVIZI SOCIALI)	2.3.1.02.02.999		di cui già impegnato *	0,00	0,00	0,00
	STRADIOTTO ass.soc. Paola (7)(SERVIZI SOCIALI)	1.10.04.05		di cui fondo pluriennale vincolato	0,00	0,00	0,00
	STRADIOTTO ass.soc. Paola (7)(SERVIZI SOCIALI)			previsione di cassa	20.659,00		
274501	Contributi a privati per eliminazione delle barriere architettoniche e per favorire la vita di relazione - L.R. n. 16/2007 (cap E 22001)	1.04.02.02.000	2.262,96	previsione di competenza	10.000,00	10.000,00	10.000,00
	STRADIOTTO ass.soc. Paola (7)(SERVIZI SOCIALI)	2.3.1.02.02.999		di cui già impegnato *	0,00	0,00	0,00
	STRADIOTTO ass.soc. Paola (7)(SERVIZI SOCIALI)	1.10.04.05		di cui fondo pluriennale vincolato	0,00	0,00	0,00
	STRADIOTTO ass.soc. Paola (7)(SERVIZI SOCIALI)			previsione di cassa	12.262,96		
Totale Macroaggregato 104			6.219,86	previsione di competenza	318.755,00	328.755,00	338.755,00
				di cui già impegnato *	0,00	0,00	0,00
				di cui fondo pluriennale vincolato	0,00	0,00	0,00
				previsione di cassa	324.974,86		
Totale Titolo 1			150.335,77	previsione di competenza	546.955,00	558.755,00	562.755,00
				di cui già impegnato *	0,00	0,00	0,00
				di cui fondo pluriennale vincolato	0,00	0,00	0,00
				previsione di cassa	697.290,77		
Totale Programma 2			150.335,77	previsione di competenza	546.955,00	558.755,00	562.755,00
				di cui già impegnato *	0,00	0,00	0,00
				di cui fondo pluriennale vincolato	0,00	0,00	0,00
				previsione di cassa	697.290,77		
Programma 3 Interventi per gli anziani							
Titolo 1 Spese correnti							



BILANCIO DI PREVISIONE - CAPITOLI

COMUNE DI MARTELLAGO

SPESE

Esercizio: 2014

Responsabile di Servizio STRADIOTTO ass.soc. Paola (7)(SERVIZI SOCIALI)								
CAPITOLO	DENOMINAZIONE	PIANO DEI CONTI FINANZIARIO	RESIDUI PRESUNTI AL TERMINE DELL'ESERCIZIO PRECEDENTE QUELLO CUI SI RIFERISCE IL BILANCIO		PREVISIONI ANNO 2014	PREVISIONI ANNO 2015	PREVISIONI ANNO 2016	
	RESPONSABILE DI SPESA	PIANO DEI CONTI ECONOMICO						
	RESPONSABILE DI SERVIZIO	Cod. Bilancio tuel 267						
Macroaggregato 103 Acquisto di beni e servizi								
262501	Rette case di riposo per ricovero anziani	1.03.02.15.000	5.777,36	previsione di competenza	27.000,00	27.000,00	27.000,00	
	STRADIOTTO ass.soc. Paola (7)(SERVIZI SOCIALI)	2.1.2.01.13.008		di cui già impegnato *	0,00	0,00	0,00	
	STRADIOTTO ass.soc. Paola (7)(SERVIZI SOCIALI)	1.10.04.03		di cui fondo pluriennale vincolato	0,00	0,00	0,00	
				previsione di cassa	32.777,36			
Totale Macroaggregato 103				5.777,36	previsione di competenza	27.000,00	27.000,00	27.000,00
					di cui già impegnato *	0,00	0,00	0,00
					di cui fondo pluriennale vincolato	0,00	0,00	0,00
					previsione di cassa	32.777,36		
Totale Titolo 1				5.777,36	previsione di competenza	27.000,00	27.000,00	27.000,00
					di cui già impegnato *	0,00	0,00	0,00
					di cui fondo pluriennale vincolato	0,00	0,00	0,00
					previsione di cassa	32.777,36		
Totale Programma 3				5.777,36	previsione di competenza	27.000,00	27.000,00	27.000,00
					di cui già impegnato *	0,00	0,00	0,00
					di cui fondo pluriennale vincolato	0,00	0,00	0,00
					previsione di cassa	32.777,36		
Programma 4 Interventi per soggetti a rischio di esclusione sociale								
Titolo 1 Spese correnti								
Macroaggregato 103 Acquisto di beni e servizi								
263400	Iniziative per famiglie in difficoltà economica	1.03.02.15.000	0,00	previsione di competenza	23.000,00	24.000,00	25.000,00	
	STRADIOTTO ass.soc. Paola (7)(SERVIZI SOCIALI)			di cui già impegnato *	0,00	0,00	0,00	
	STRADIOTTO ass.soc. Paola (7)(SERVIZI SOCIALI)	1.10.04.03		di cui fondo pluriennale vincolato	0,00	0,00	0,00	
				previsione di cassa	23.000,00			
263500	Assistenza domiciliare alle persone bisognose **RILEVANTE AI FINI IVA**	1.03.02.15.000	36.829,27	previsione di competenza	252.000,00	253.000,00	254.000,00	
	STRADIOTTO ass.soc. Paola (7)(SERVIZI SOCIALI)	2.1.2.01.13.009		di cui già impegnato *	0,00	0,00	0,00	
	STRADIOTTO ass.soc. Paola (7)(SERVIZI SOCIALI)	1.10.04.03		di cui fondo pluriennale vincolato	0,00	0,00	0,00	
				previsione di cassa	288.829,27			



BILANCIO DI PREVISIONE - CAPITOLI

COMUNE DI MARTELLAGO

SPESE

Esercizio: 2014

Responsabile di Servizio STRADIOTTO ass.soc. Paola (7)(SERVIZI SOCIALI)							
CAPITOLO	DENOMINAZIONE	PIANO DEI CONTI FINANZIARIO	RESIDUI PRESUNTUAL TERMINE DELL'ESERCIZIO PRECEDENTE QUELLO CUI SI RIFERISCE IL BILANCIO		PREVISIONI ANNO 2014	PREVISIONI ANNO 2015	PREVISIONI ANNO 2016
	RESPONSABILE DI SPESA	PIANO DEI CONTI ECONOMICO					
	RESPONSABILE DI SERVIZIO	Cod. Bilancio tuel 267					
263700	Promozione di progetti sociali	1.03.02.15.000	13.794,00	previsione di competenza	3.000,00	3.000,00	3.000,00
	STRADIOTTO ass.soc. Paola (7)(SERVIZI SOCIALI)	2.1.2.01.13.999		di cui già impegnato *	0,00	0,00	0,00
	STRADIOTTO ass.soc. Paola (7)(SERVIZI SOCIALI)	1.10.04.03		di cui fondo pluriennale vincolato	0,00	0,00	0,00
				previsione di cassa	16.794,00		
263701	Servizi funebri per gli indigeni	1.03.02.99.000	1.300,00	previsione di competenza	3.000,00	3.000,00	3.000,00
	STRADIOTTO ass.soc. Paola (7)(SERVIZI SOCIALI)	2.1.2.01.99.999		di cui già impegnato *	0,00	0,00	0,00
	STRADIOTTO ass.soc. Paola (7)(SERVIZI SOCIALI)	1.10.04.03		di cui fondo pluriennale vincolato	0,00	0,00	0,00
				previsione di cassa	4.300,00		
264500	Spese per la promozione e la prevenzione di attività rivolte ai giovani e ai minori in difficoltà	1.03.02.15.000	20.987,84	previsione di competenza	145.000,00	145.000,00	145.000,00
	STRADIOTTO ass.soc. Paola (7)(SERVIZI SOCIALI)	2.1.2.01.13.999		di cui già impegnato *	0,00	0,00	0,00
	STRADIOTTO ass.soc. Paola (7)(SERVIZI SOCIALI)	1.10.04.03		di cui fondo pluriennale vincolato	0,00	0,00	0,00
				previsione di cassa	165.987,84		
Totale Macroaggregato 103			72.911,11	previsione di competenza	426.000,00	428.000,00	430.000,00
				di cui già impegnato *	0,00	0,00	0,00
				di cui fondo pluriennale vincolato	0,00	0,00	0,00
				previsione di cassa	498.911,11		
Macroaggregato 104 Trasferimenti correnti							
198800	Sostegno economico a utenti per pagamento tributi sui rifiuti	1.04.02.02.000	1.149,16	previsione di competenza	4.800,00	4.800,00	4.800,00
	STRADIOTTO ass.soc. Paola (7)(SERVIZI SOCIALI)	2.3.1.02.02.999		di cui già impegnato *	0,00	0,00	0,00
	STRADIOTTO ass.soc. Paola (7)(SERVIZI SOCIALI)	1.09.05.05		di cui fondo pluriennale vincolato	0,00	0,00	0,00
				previsione di cassa	5.949,16		
269500	Interventi di primo ricovero per gli sfrattati e i senza tetto	1.04.02.02.000	0,00	previsione di competenza	516,00	516,00	516,00
	STRADIOTTO ass.soc. Paola (7)(SERVIZI SOCIALI)	2.3.1.02.02.999		di cui già impegnato *	0,00	0,00	0,00
	STRADIOTTO ass.soc. Paola (7)(SERVIZI SOCIALI)	1.10.04.05		di cui fondo pluriennale vincolato	0,00	0,00	0,00
				previsione di cassa	516,00		
275500	Interventi a favore di emigranti - L.R. n. 2/2003 (cap E 17000)	1.04.02.02.000	0,00	previsione di competenza	5.000,00	5.000,00	5.000,00
	STRADIOTTO ass.soc. Paola (7)(SERVIZI SOCIALI)	2.3.1.02.02.999		di cui già impegnato *	0,00	0,00	0,00
	STRADIOTTO ass.soc. Paola (7)(SERVIZI SOCIALI)	1.10.04.05		di cui fondo pluriennale vincolato	0,00	0,00	0,00
				previsione di cassa	5.000,00		



BILANCIO DI PREVISIONE - CAPITOLI

COMUNE DI MARTELLAGO

SPESE

Esercizio: 2014

Responsabile di Servizio STRADIOTTO ass.soc. Paola (7)(SERVIZI SOCIALI)								
CAPITOLO	DENOMINAZIONE	PIANO DEI CONTI FINANZIARIO	RESIDUI PRESUNTI AL TERMINE DELL'ESERCIZIO PRECEDENTE QUELLO CUI SI RIFERISCE IL BILANCIO		PREVISIONI ANNO 2014	PREVISIONI ANNO 2015	PREVISIONI ANNO 2016	
	RESPONSABILE DI SPESA	PIANO DEI CONTI ECONOMICO						
	RESPONSABILE DI SERVIZIO	Cod. Bilancio tuel 267						
Totale Macroaggregato 104				1.149,16	previsione di competenza	10.316,00	10.316,00	10.316,00
					di cui già impegnato *	0,00	0,00	0,00
					di cui fondo pluriennale vincolato	0,00	0,00	0,00
					previsione di cassa	11.465,16		
Totale Titolo 1				74.060,27	previsione di competenza	436.316,00	438.316,00	440.316,00
					di cui già impegnato *	0,00	0,00	0,00
					di cui fondo pluriennale vincolato	0,00	0,00	0,00
					previsione di cassa	510.376,27		
Totale Programma 4				74.060,27	previsione di competenza	436.316,00	438.316,00	440.316,00
					di cui già impegnato *	0,00	0,00	0,00
					di cui fondo pluriennale vincolato	0,00	0,00	0,00
					previsione di cassa	510.376,27		
Programma 5 Interventi per le famiglie								
Titolo 1 Spese correnti								
Macroaggregato 104 Trasferimenti correnti								
263600	Progetti mirati di intervento a favore della domiciliarità in situazioni straordinarie (cap. E 16100)	1.04.02.02.000 2.3.1.02.02.999	0,00	previsione di competenza	20.000,00	20.000,00	20.000,00	
	STRADIOTTO ass.soc. Paola (7)(SERVIZI SOCIALI)	1.10.04.05		di cui già impegnato *	0,00	0,00	0,00	
	STRADIOTTO ass.soc. Paola (7)(SERVIZI SOCIALI)			di cui fondo pluriennale vincolato	0,00	0,00	0,00	
				previsione di cassa	20.000,00			
270400	Interventi a favore dell'emergenza sociale e delle famiglie monoparentali (Cap. E 16200)	1.04.02.02.000 2.3.1.02.02.999	0,00	previsione di competenza	72.000,00	72.000,00	72.000,00	
	STRADIOTTO ass.soc. Paola (7)(SERVIZI SOCIALI)	1.10.04.05		di cui già impegnato *	0,00	0,00	0,00	
	STRADIOTTO ass.soc. Paola (7)(SERVIZI SOCIALI)			di cui fondo pluriennale vincolato	0,00	0,00	0,00	
				previsione di cassa	72.000,00			
270500	Interventi a favore dei disabili sensoriali ai sensi della L.R. n. 19/1996 e della L.R. n. 11/2001, minori illegittimi e richiedenti agevolazioni di viaggio	1.04.01.02.000 2.3.1.01.02.002	200,00	previsione di competenza	250,00	300,00	300,00	
	STRADIOTTO ass.soc. Paola (7)(SERVIZI SOCIALI)	1.10.01.05		di cui già impegnato *	0,00	0,00	0,00	
	STRADIOTTO ass.soc. Paola (7)(SERVIZI SOCIALI)			di cui fondo pluriennale vincolato	0,00	0,00	0,00	
				previsione di cassa	450,00			



BILANCIO DI PREVISIONE - CAPITOLI

COMUNE DI MARTELLAGO

SPESE

Esercizio: 2014

Responsabile di Servizio STRADIOTTO ass.soc. Paola (7)(SERVIZI SOCIALI)							
CAPITOLO	DENOMINAZIONE	PIANO DEI CONTI FINANZIARIO	RESIDUI PRESUNTI AL TERMINE DELL'ESERCIZIO PRECEDENTE QUELLO CUI SI RIFERISCE IL BILANCIO		PREVISIONI ANNO 2014	PREVISIONI ANNO 2015	PREVISIONI ANNO 2016
	RESPONSABILE DI SPESA	PIANO DEI CONTI ECONOMICO					
	RESPONSABILE DI SERVIZIO	Cod. Bilancio tuel 267					
272500	Minimo Vitale e contributi agli indigenti	1.04.02.02.000	8.712,65	previsione di competenza	100.000,00	100.000,00	100.000,00
	STRADIOTTO ass.soc. Paola (7)(SERVIZI SOCIALI)	2.3.1.02.02.999		di cui già impegnato *	0,00	0,00	0,00
	STRADIOTTO ass.soc. Paola (7)(SERVIZI SOCIALI)	1.10.04.05		di cui fondo pluriennale vincolato	0,00	0,00	0,00
				previsione di cassa	108.712,65		
278500	Contributi a privati per spese sociali - L.R. n. 8/1986 (cap E 15000)	1.04.02.02.000	0,00	previsione di competenza	5.000,00	5.000,00	5.000,00
	STRADIOTTO ass.soc. Paola (7)(SERVIZI SOCIALI)	2.3.1.02.02.999		di cui già impegnato *	0,00	0,00	0,00
	STRADIOTTO ass.soc. Paola (7)(SERVIZI SOCIALI)	1.10.04.05		di cui fondo pluriennale vincolato	0,00	0,00	0,00
				previsione di cassa	5.000,00		
278800	Iniziative a favore di famiglie numerose (cap. E 19400)	1.04.02.02.000	0,00	previsione di competenza	15.000,00	15.000,00	15.000,00
	STRADIOTTO ass.soc. Paola (7)(SERVIZI SOCIALI)	2.3.1.02.02.999		di cui già impegnato *	0,00	0,00	0,00
	STRADIOTTO ass.soc. Paola (7)(SERVIZI SOCIALI)	1.10.04.05		di cui fondo pluriennale vincolato	0,00	0,00	0,00
				previsione di cassa	15.000,00		
Totale Macroaggregato 104			8.912,65	previsione di competenza	212.250,00	212.300,00	212.300,00
				di cui già impegnato *	0,00	0,00	0,00
				di cui fondo pluriennale vincolato	0,00	0,00	0,00
				previsione di cassa	221.162,65		
Totale Titolo 1			8.912,65	previsione di competenza	212.250,00	212.300,00	212.300,00
				di cui già impegnato *	0,00	0,00	0,00
				di cui fondo pluriennale vincolato	0,00	0,00	0,00
				previsione di cassa	221.162,65		
Totale Programma 5			8.912,65	previsione di competenza	212.250,00	212.300,00	212.300,00
				di cui già impegnato *	0,00	0,00	0,00
				di cui fondo pluriennale vincolato	0,00	0,00	0,00
				previsione di cassa	221.162,65		
Programma 6 Interventi per il diritto alla casa							
Titolo 1 Spese correnti							
Macroaggregato 104 Trasferimenti correnti							



BILANCIO DI PREVISIONE - CAPITOLI

COMUNE DI MARTELLAGO

SPESE

Esercizio: 2014

Responsabile di Servizio STRADIOTTO ass.soc. Paola (7)(SERVIZI SOCIALI)							
CAPITOLO	DENOMINAZIONE	PIANO DEI CONTI FINANZIARIO	RESIDUI PRESUNTI AL TERMINE DELL'ESERCIZIO PRECEDENTE QUELLO CUI SI RIFERISCE IL BILANCIO		PREVISIONI ANNO 2014	PREVISIONI ANNO 2015	PREVISIONI ANNO 2016
	RESPONSABILE DI SPESA	PIANO DEI CONTI ECONOMICO					
	RESPONSABILE DI SERVIZIO	Cod. Bilancio tue1 267					
270000	Contributi economici per pagamento affitto (cap. E 22100)	1.04.02.02.000	0,00	previsione di competenza	2.000,00	2.000,00	2.000,00
	STRADIOTTO ass.soc. Paola (7)(SERVIZI SOCIALI)	2.3.1.02.02.999		di cui già impegnato *	0,00	0,00	0,00
	STRADIOTTO ass.soc. Paola (7)(SERVIZI SOCIALI)	1.10.04.05		di cui fondo pluriennale vincolato	0,00	0,00	0,00
				previsione di cassa	2.000,00		
278000	Contributi a favore dei cittadini per il sostegno all'accesso alle abitazioni in locazione (cap E 20500)	1.04.02.02.000	0,00	previsione di competenza	70.000,00	70.000,00	70.000,00
	STRADIOTTO ass.soc. Paola (7)(SERVIZI SOCIALI)	2.3.1.02.02.999		di cui già impegnato *	0,00	0,00	0,00
	STRADIOTTO ass.soc. Paola (7)(SERVIZI SOCIALI)	1.10.04.05		di cui fondo pluriennale vincolato	0,00	0,00	0,00
				previsione di cassa	70.000,00		
Totale Macroaggregato 104			0,00	previsione di competenza	72.000,00	72.000,00	72.000,00
				di cui già impegnato *	0,00	0,00	0,00
				di cui fondo pluriennale vincolato	0,00	0,00	0,00
				previsione di cassa	72.000,00		
Totale Titolo 1			0,00	previsione di competenza	72.000,00	72.000,00	72.000,00
				di cui già impegnato *	0,00	0,00	0,00
				di cui fondo pluriennale vincolato	0,00	0,00	0,00
				previsione di cassa	72.000,00		
Totale Programma 6			0,00	previsione di competenza	72.000,00	72.000,00	72.000,00
				di cui già impegnato *	0,00	0,00	0,00
				di cui fondo pluriennale vincolato	0,00	0,00	0,00
				previsione di cassa	72.000,00		
Programma 7 Programmazione e governo della rete dei servizi sociosanitari e sociali							
Titolo 1 Spese correnti							
Macroaggregato 103 Acquisti di beni e servizi							
261500	Incarichi professionali per prestazioni di servizi - servizio servizi sociali	1.03.02.11.000	4.546,35	previsione di competenza	2.000,00	2.000,00	2.000,00
	STRADIOTTO ass.soc. Paola (7)(SERVIZI SOCIALI)	2.1.2.01.09.999		di cui già impegnato *	0,00	0,00	0,00
	STRADIOTTO ass.soc. Paola (7)(SERVIZI SOCIALI)	1.10.04.03		di cui fondo pluriennale vincolato	0,00	0,00	0,00
				previsione di cassa	6.546,35		



BILANCIO DI PREVISIONE - CAPITOLI

COMUNE DI MARTELLAGO

SPESE

Esercizio: 2014

Responsabile di Servizio STRADIOTTO ass.soc. Paola (7)(SERVIZI SOCIALI)								
CAPITOLO	DENOMINAZIONE		PIANO DEI CONTI FINANZIARIO	RESIDUI PRESUNTI AL TERMINE DELL'ESERCIZIO PRECEDENTE QUELLO CUI SI RIFERISCE IL BILANCIO		PREVISIONI ANNO 2014	PREVISIONI ANNO 2015	PREVISIONI ANNO 2016
	RESPONSABILE DI SPESA		PIANO DEI CONTI ECONOMICO					
	RESPONSABILE DI SERVIZIO		Cod. Bilancio tuel 267					
Totale Macroaggregato 103			4.546,35	previsione di competenza		2.000,00	2.000,00	2.000,00
				di cui già impegnato *		0,00	0,00	0,00
				di cui fondo pluriennale vincolato		0,00	0,00	0,00
				previsione di cassa		6.546,35		
Macroaggregato 104 Trasferimenti correnti								
277500	Contributi all'Azienda ULSS 13 - L.R. n. 55/1982	1.04.01.02.000	0,00	previsione di competenza		445.000,00	450.000,00	455.000,00
	STRADIOTTO ass.soc. Paola (7)(SERVIZI SOCIALI)	2.3.1.01.02.011		di cui già impegnato *		0,00	0,00	0,00
	STRADIOTTO ass.soc. Paola (7)(SERVIZI SOCIALI)	1.10.04.05		di cui fondo pluriennale vincolato		0,00	0,00	0,00
				previsione di cassa		445.000,00		
Totale Macroaggregato 104			0,00	previsione di competenza		445.000,00	450.000,00	455.000,00
				di cui già impegnato *		0,00	0,00	0,00
				di cui fondo pluriennale vincolato		0,00	0,00	0,00
				previsione di cassa		445.000,00		
Macroaggregato 109 Rimborsi e poste correttive delle entrate								
279500	Rimborso entrate e proventi diversi - servizio servizi sociali	1.09.99.04.000	0,00	previsione di competenza		500,00	550,00	500,00
	STRADIOTTO ass.soc. Paola (7)(SERVIZI SOCIALI)	2.1.9.99.08.004		di cui già impegnato *		0,00	0,00	0,00
	STRADIOTTO ass.soc. Paola (7)(SERVIZI SOCIALI)	1.10.04.05		di cui fondo pluriennale vincolato		0,00	0,00	0,00
				previsione di cassa		500,00		
Totale Macroaggregato 109			0,00	previsione di competenza		500,00	550,00	500,00
				di cui già impegnato *		0,00	0,00	0,00
				di cui fondo pluriennale vincolato		0,00	0,00	0,00
				previsione di cassa		500,00		
Totale Titolo 1			4.546,35	previsione di competenza		447.500,00	452.550,00	457.500,00
				di cui già impegnato *		0,00	0,00	0,00
				di cui fondo pluriennale vincolato		0,00	0,00	0,00
				previsione di cassa		452.046,35		
Totale Programma 7			4.546,35	previsione di competenza		447.500,00	452.550,00	457.500,00
				di cui già impegnato *		0,00	0,00	0,00
				di cui fondo pluriennale vincolato		0,00	0,00	0,00
				previsione di cassa		452.046,35		
Programma 8 Cooperazione e associazionismo								



BILANCIO DI PREVISIONE - CAPITOLI

COMUNE DI MARTELLAGO

SPESE

Esercizio: 2014

Responsabile di Servizio STRADIOTTO ass.soc. Paola (7)(SERVIZI SOCIALI)							
CAPITOLO	DENOMINAZIONE	PIANO DEI CONTI FINANZIARIO	RESIDUI PRESUNTI AL TERMINE DELL'ESERCIZIO PRECEDENTE QUELLO CUI SI RIFERISCE IL BILANCIO		PREVISIONI ANNO 2014	PREVISIONI ANNO 2015	PREVISIONI ANNO 2016
	RESPONSABILE DI SPESA	PIANO DEI CONTI ECONOMICO					
	RESPONSABILE DI SERVIZIO	Cod. Bilancio tuel 267					
Titolo 1 Spese correnti							
Macroaggregato 104 Trasferimenti correnti							
276500	Contributi ad Istituzioni ed associazioni per servizi sociali	1.04.04.01.000	3.637,00	previsione di competenza	5.000,00	5.000,00	5.000,00
	STRADIOTTO ass.soc. Paola (7)(SERVIZI SOCIALI)	2.3.1.04.01.001		di cui già impegnato *	0,00	0,00	0,00
	STRADIOTTO ass.soc. Paola (7)(SERVIZI SOCIALI)	1.10.04.05		di cui fondo pluriennale vincolato	0,00	0,00	0,00
				previsione di cassa	8.637,00		
276600	Contributi ad associazioni per l'espletamento di attività di volontariato rivolte ad anziani, disabili e minori	1.04.04.01.000	0,00	previsione di competenza	18.600,00	19.000,00	20.000,00
	STRADIOTTO ass.soc. Paola (7)(SERVIZI SOCIALI)	2.3.1.04.01.001		di cui già impegnato *	0,00	0,00	0,00
	STRADIOTTO ass.soc. Paola (7)(SERVIZI SOCIALI)	1.10.04.05		di cui fondo pluriennale vincolato	0,00	0,00	0,00
				previsione di cassa	18.600,00		
Totale Macroaggregato 104			3.637,00	previsione di competenza	23.600,00	24.000,00	25.000,00
				<i>di cui già impegnato *</i>	<i>0,00</i>	<i>0,00</i>	<i>0,00</i>
				<i>di cui fondo pluriennale vincolato</i>	<i>0,00</i>	<i>0,00</i>	<i>0,00</i>
				previsione di cassa	27.237,00		
Totale Titolo 1			3.637,00	previsione di competenza	23.600,00	24.000,00	25.000,00
				<i>di cui già impegnato *</i>	<i>0,00</i>	<i>0,00</i>	<i>0,00</i>
				<i>di cui fondo pluriennale vincolato</i>	<i>0,00</i>	<i>0,00</i>	<i>0,00</i>
				previsione di cassa	27.237,00		
Totale Programma 8			3.637,00	previsione di competenza	23.600,00	24.000,00	25.000,00
				<i>di cui già impegnato *</i>	<i>0,00</i>	<i>0,00</i>	<i>0,00</i>
				<i>di cui fondo pluriennale vincolato</i>	<i>0,00</i>	<i>0,00</i>	<i>0,00</i>
				previsione di cassa	27.237,00		
Totale Missione 12			266.565,94	previsione di competenza	2.000.121,00	2.019.421,00	2.031.371,00
				<i>di cui già impegnato *</i>	<i>0,00</i>	<i>0,00</i>	<i>0,00</i>
				<i>di cui fondo pluriennale vincolato</i>	<i>0,00</i>	<i>0,00</i>	<i>0,00</i>
				previsione di cassa	2.266.686,94		



BILANCIO DI PREVISIONE - CAPITOLI

COMUNE DI MARTELLAGO

SPESE

Esercizio: 2014

Responsabile di Servizio STRADIOTTO ass.soc. Paola (7)(SERVIZI SOCIALI)							
CAPITOLO	DENOMINAZIONE	PIANO DEI CONTI FINANZIARIO	RESIDUI PRESUNTI AL TERMINE DELL'ESERCIZIO PRECEDENTE QUELLO CUI SI RIFERISCE IL BILANCIO		PREVISIONI ANNO 2014	PREVISIONI ANNO 2015	PREVISIONI ANNO 2016
	RESPONSABILE DI SPESA	PIANO DEI CONTI ECONOMICO					
	RESPONSABILE DI SERVIZIO	Cod. Bilancio tuel 267					

Missione 15 Politiche per il lavoro e la formazione professionale**Programma 3 Sostegno all'occupazione****Titolo 1 Spese correnti****Macroaggregato 104 Trasferimenti correnti**

263800	Trasferimenti correnti a imprese per interventi assistenziali vari	1.04.03.99.000	0,00	previsione di competenza	0,00	0,00	0,00
	STRADIOTTO ass.soc. Paola (7)(SERVIZI SOCIALI)			di cui già impegnato *	0,00	0,00	0,00
	STRADIOTTO ass.soc. Paola (7)(SERVIZI SOCIALI)	1.10.04.05		di cui fondo pluriennale vincolato	0,00	0,00	0,00
				previsione di cassa	0,00		

Totale Macroaggregato 104

0,00	previsione di competenza	0,00	0,00	0,00
	di cui già impegnato *	0,00	0,00	0,00
	di cui fondo pluriennale vincolato	0,00	0,00	0,00
	previsione di cassa	0,00		

Totale Titolo 1

0,00	previsione di competenza	0,00	0,00	0,00
	di cui già impegnato *	0,00	0,00	0,00
	di cui fondo pluriennale vincolato	0,00	0,00	0,00
	previsione di cassa	0,00		

Totale Programma 3

0,00	previsione di competenza	0,00	0,00	0,00
	di cui già impegnato *	0,00	0,00	0,00
	di cui fondo pluriennale vincolato	0,00	0,00	0,00
	previsione di cassa	0,00		

Totale Missione 15

0,00	previsione di competenza	0,00	0,00	0,00
	di cui già impegnato *	0,00	0,00	0,00
	di cui fondo pluriennale vincolato	0,00	0,00	0,00
	previsione di cassa	0,00		

Totale Responsabile di Servizio

266.565,94	previsione di competenza	2.000.561,00	2.019.861,00	2.031.811,00
	di cui già impegnato *	0,00	0,00	0,00
	di cui fondo pluriennale vincolato	0,00	0,00	0,00
	previsione di cassa	2.267.126,94		



BILANCIO DI PREVISIONE - CAPITOLI

COMUNE DI MARTELLAGO

SPESE

Esercizio: 2014

Responsabile di Servizio STRADIOTTO ass.soc. Paola (7)(SERVIZI SOCIALI)							
CAPITOLO	DENOMINAZIONE	PIANO DEI CONTI FINANZIARIO	RESIDUI PRESUNTI AL TERMINE DELL'ESERCIZIO PRECEDENTE QUELLO CUI SI RIFERISCE IL BILANCIO		PREVISIONI ANNO 2014	PREVISIONI ANNO 2015	PREVISIONI ANNO 2016
	RESPONSABILE DI SPESA	PIANO DEI CONTI ECONOMICO					
	RESPONSABILE DI SERVIZIO	Cod. Bilancio tuel 267					
				Disavanzo di amministrazione	0,00		
Totale Generale delle Spese			266.565,94	previsione di competenza	2.000.561,00	2.019.861,00	2.031.811,00
				<i>di cui già impegnato *</i>	0,00	0,00	0,00
				<i>di cui fondo pluriennale vincolato</i>	0,00	0,00	0,00
				previsione di cassa	2.267.126,94		





BILANCIO DI PREVISIONE - CAPITOLI

COMUNE DI MARTELLAGO

ENTRATE

Esercizio: 2014

		PREVISIONI DELL'ANNO A CUI SI RIFERISCE IL BILANCIO
Fondo pluriennale vincolato per spese correnti	previsione di competenza	328.138,88
Fondo pluriennale vincolato per spese in conto capitale	previsione di competenza	1.651.726,96
Utilizzo avanzo di Amministrazione	previsione di competenza	1.624.225,02
- di cui vincolato utilizzato anticipatamente	previsione di competenza	0,00
Fondo di Cassa all'1/1/2014	previsione di cassa	4.844.971,55



BILANCIO DI PREVISIONE - CAPITOLI

COMUNE DI MARTELLAGO

ENTRATE

Esercizio: 2014

Responsabile di Servizio STRADIOTTO ass.soc. Paola (9)(PUBBLICA ISTRUZIONE, CULTURA, SPORT E ASSOCIAZIONI)								
CAPITOLO	DENOMINAZIONE	PIANO DEI CONTI FINANZIARIO	RESIDUI PRESUNTI AL TERMINE DELL'ESERCIZIO PRECEDENTE QUELLO CUI SI RIFERISCE IL BILANCIO			PREVISIONI ANNO 2014	PREVISIONI ANNO 2015	PREVISIONI ANNO 2016
	RESPONSABILE DI ENTRATA	PIANO DEI CONTI ECONOMICO						
	RESPONSABILE DI SERVIZIO	Cod. Bilancio tuel 267						

Titolo 2 Trasferimenti correnti**Tipologia 101 Trasferimenti correnti da Amministrazioni pubbliche****Categoria 1 Trasferimenti correnti da Amministrazioni Centrali**

13003	Contributo dallo Stato per libri di testo (cap. S 112601)	2.01.01.01.000	0,00	previsione di competenza		7.000,00	7.000,00	7.000,00
	STRADIOTTO ass.soc. Paola (9)(PUBBLICA ISTRUZIONE, CULTURA, SPORT E ASSOCIAZIONI)	1.3.1.01.01.001		previsione di cassa		7.000,00		
	STRADIOTTO ass.soc. Paola (9)(PUBBLICA ISTRUZIONE, CULTURA, SPORT E ASSOCIAZIONI)	2.01.0140						

Totale Categoria 1

0,00	previsione di competenza	7.000,00	7.000,00	7.000,00
	previsione di cassa	7.000,00		

Categoria 2 Trasferimenti correnti da Amministrazioni Locali

13500	Contributi dalla Regione Veneto per libri di testo (cap. S 112601)	2.01.01.02.000	2.063,31	previsione di competenza		2.000,00	2.000,00	2.000,00
	STRADIOTTO ass.soc. Paola (9)(PUBBLICA ISTRUZIONE, CULTURA, SPORT E ASSOCIAZIONI)	1.3.1.01.02.001		previsione di cassa		4.063,31		
	STRADIOTTO ass.soc. Paola (9)(PUBBLICA ISTRUZIONE, CULTURA, SPORT E ASSOCIAZIONI)	2.02.0170						
56400	Trasferimenti correnti da amministrazioni locali per attività e manifestazioni culturali	2.01.01.02.000	0,00	previsione di competenza		1.595,84	1.595,84	1.595,84
	STRADIOTTO ass.soc. Paola (9)(PUBBLICA ISTRUZIONE, CULTURA, SPORT E ASSOCIAZIONI)	1.3.1.01.02.002		previsione di cassa		1.595,84		
	STRADIOTTO ass.soc. Paola (9)(PUBBLICA ISTRUZIONE, CULTURA, SPORT E ASSOCIAZIONI)	2.05.0440						

Totale Categoria 2

2.063,31	previsione di competenza	3.595,84	3.595,84	3.595,84
	previsione di cassa	5.659,15		

Totale Tipologia 101

2.063,31	previsione di competenza	10.595,84	10.595,84	10.595,84
	previsione di cassa	12.659,15		

Tipologia 102 Trasferimenti correnti da Famiglie



BILANCIO DI PREVISIONE - CAPITOLI

COMUNE DI MARTELLAGO

ENTRATE

Esercizio: 2014

Responsabile di Servizio STRADIOTTO ass.soc. Paola (9)(PUBBLICA ISTRUZIONE, CULTURA, SPORT E ASSOCIAZIONI)							
CAPITOLO	DENOMINAZIONE	PIANO DEI CONTI FINANZIARIO	RESIDUI PRESUNTI AL TERMINE DELL'ESERCIZIO PRECEDENTE QUELLO CUI SI RIFERISCE IL BILANCIO		PREVISIONI ANNO 2014	PREVISIONI ANNO 2015	PREVISIONI ANNO 2016
	RESPONSABILE DI ENTRATA	PIANO DEI CONTI ECONOMICO					
	RESPONSABILE DI SERVIZIO	Cod. Bilancio tuel 267					
Categoria 1 Trasferimenti correnti da Famiglie							
41510	Contributo da privati per acquisto libri da destinare alle biblioteche scolastiche (cap S 111510)	2.01.02.01.000	0,00	previsione di competenza	0,00	0,00	0,00
	STRADIOTTO ass.soc. Paola (9)(PUBBLICA ISTRUZIONE, CULTURA, SPORT E ASSOCIAZIONI)	1.3.1.02.01.001		previsione di cassa	0,00		
	STRADIOTTO ass.soc. Paola (9)(PUBBLICA ISTRUZIONE, CULTURA, SPORT E ASSOCIAZIONI)	3.01.0550					
Totale Categoria 1			0,00	previsione di competenza	0,00	0,00	0,00
				previsione di cassa	0,00		
Totale Tipologia 102			0,00	previsione di competenza	0,00	0,00	0,00
				previsione di cassa	0,00		
Tipologia 103 Trasferimenti correnti da Imprese							
Categoria 1 Sponsorizzazioni da Imprese							
56501	Sponsorizzazioni da imprese **RILEVANTE AI FINI IVA**	2.01.03.01.000	0,00	previsione di competenza	0,00	0,00	0,00
	STRADIOTTO ass.soc. Paola (9)(PUBBLICA ISTRUZIONE, CULTURA, SPORT E ASSOCIAZIONI)	3.01.0570		previsione di cassa	0,00		
	STRADIOTTO ass.soc. Paola (9)(PUBBLICA ISTRUZIONE, CULTURA, SPORT E ASSOCIAZIONI)						
Totale Categoria 1			0,00	previsione di competenza	0,00	0,00	0,00
				previsione di cassa	0,00		
Categoria 2 Altri trasferimenti correnti da Imprese							
56602	Altri trasferimenti correnti da imprese	2.01.03.02.000	0,00	previsione di competenza	0,00	0,00	0,00
	STRADIOTTO ass.soc. Paola (9)(PUBBLICA ISTRUZIONE, CULTURA, SPORT E ASSOCIAZIONI)	3.01.0570		previsione di cassa	0,00		
	STRADIOTTO ass.soc. Paola (9)(PUBBLICA ISTRUZIONE, CULTURA, SPORT E ASSOCIAZIONI)						



BILANCIO DI PREVISIONE - CAPITOLI

COMUNE DI MARTELLAGO

ENTRATE

Esercizio: 2014

Responsabile di Servizio STRADIOTTO ass.soc. Paola (9)(PUBBLICA ISTRUZIONE, CULTURA, SPORT E ASSOCIAZIONI)							
CAPITOLO	DENOMINAZIONE	PIANO DEI CONTI FINANZIARIO	RESIDUI PRESUNTI AL TERMINE DELL'ESERCIZIO PRECEDENTE QUELLO CUI SI RIFERISCE IL BILANCIO		PREVISIONI ANNO 2014	PREVISIONI ANNO 2015	PREVISIONI ANNO 2016
	RESPONSABILE DI ENTRATA	PIANO DEI CONTI ECONOMICO					
	RESPONSABILE DI SERVIZIO	Cod. Bilancio tuel 267					
Totale Categoria 2				0,00	previsione di competenza previsione di cassa	0,00 0,00	0,00 0,00
Totale Tipologia 103				0,00	previsione di competenza previsione di cassa	0,00 0,00	0,00 0,00
Tipologia 104 Trasferimenti correnti da Istituzioni Sociali Private							
Categoria 1 Trasferimenti correnti da Istituzioni Sociali Private							
56601	Trasferimenti correnti da istituzioni sociali private	2.01.04.01.000	0,00	previsione di competenza previsione di cassa	0,00 0,00	0,00 0,00	0,00 0,00
	STRADIOTTO ass.soc. Paola (9)(PUBBLICA ISTRUZIONE, CULTURA, SPORT E ASSOCIAZIONI)	3.01.0570					
	STRADIOTTO ass.soc. Paola (9)(PUBBLICA ISTRUZIONE, CULTURA, SPORT E ASSOCIAZIONI)						
Totale Categoria 1				0,00	previsione di competenza previsione di cassa	0,00 0,00	0,00 0,00
Totale Tipologia 104				0,00	previsione di competenza previsione di cassa	0,00 0,00	0,00 0,00
Tipologia 105 Trasferimenti correnti dall'Unione europea e dal Resto del Mondo							
Categoria 1 Trasferimenti correnti dall'Unione Europea							
26200	Contributi CEE sui prodotti lattiero-caseari	2.01.05.01.000	0,00	previsione di competenza previsione di cassa	4.400,00 4.400,00	4.500,00 4.500,00	4.500,00 4.500,00
	STRADIOTTO ass.soc. Paola (9)(PUBBLICA ISTRUZIONE, CULTURA, SPORT E ASSOCIAZIONI)	1.3.1.05.01.001					
	STRADIOTTO ass.soc. Paola (9)(PUBBLICA ISTRUZIONE, CULTURA, SPORT E ASSOCIAZIONI)	2.04.0410					
Totale Categoria 1				0,00	previsione di competenza previsione di cassa	4.400,00 4.400,00	4.500,00 4.500,00
Totale Tipologia 105				0,00	previsione di competenza previsione di cassa	4.400,00 4.400,00	4.500,00 4.500,00



BILANCIO DI PREVISIONE - CAPITOLI

COMUNE DI MARTELLAGO

ENTRATE

Esercizio: 2014

Responsabile di Servizio STRADIOTTO ass.soc. Paola (9)(PUBBLICA ISTRUZIONE, CULTURA, SPORT E ASSOCIAZIONI)							
CAPITOLO	DENOMINAZIONE	PIANO DEI CONTI FINANZIARIO	RESIDUI PRESUNTI AL TERMINE DELL'ESERCIZIO PRECEDENTE QUELLO CUI SI RIFERISCE IL BILANCIO		PREVISIONI ANNO 2014	PREVISIONI ANNO 2015	PREVISIONI ANNO 2016
	RESPONSABILE DI ENTRATA	PIANO DEI CONTI ECONOMICO					
	RESPONSABILE DI SERVIZIO	Cod. Bilancio tuel 267					
Totale Titolo 2			2.063,31	previsione di competenza previsione di cassa	14.995,84 17.059,15	15.095,84	15.095,84



BILANCIO DI PREVISIONE - CAPITOLI

COMUNE DI MARTELLAGO

ENTRATE

Esercizio: 2014

Responsabile di Servizio STRADIOTTO ass.soc. Paola (9)(PUBBLICA ISTRUZIONE, CULTURA, SPORT E ASSOCIAZIONI)								
CAPITOLO	DENOMINAZIONE	PIANO DEI CONTI FINANZIARIO	RESIDUI PRESUNTI AL TERMINE DELL'ESERCIZIO PRECEDENTE QUELLO CUI SI RIFERISCE IL BILANCIO			PREVISIONI ANNO 2014	PREVISIONI ANNO 2015	PREVISIONI ANNO 2016
	RESPONSABILE DI ENTRATA	PIANO DEI CONTI ECONOMICO						
	RESPONSABILE DI SERVIZIO	Cod. Bilancio tuel 267						

Titolo 3 Entrate extratributarie

Tipologia 100 Vendita di beni e servizi e proventi derivanti dalla gestione dei beni

Categoria 2 Entrate dalla vendita e dall'erogazione di servizi

38001	Proventi mensa scuola dell'infanzia **RILEVANTE AI FINI IVA** (S.D.I.) STRADIOTTO ass.soc. Paola (9)(PUBBLICA ISTRUZIONE, CULTURA, SPORT E ASSOCIAZIONI) STRADIOTTO ass.soc. Paola (9)(PUBBLICA ISTRUZIONE, CULTURA, SPORT E ASSOCIAZIONI)	3.01.02.01.000 1.2.2.01.08.001 3.01.0550	470,38	previsione di competenza previsione di cassa	143.000,00 143.470,38	124.000,00	125.000,00
38002	Proventi mensa scuola primaria **RILEVANTE AI FINI IVA** (S.D.I.) STRADIOTTO ass.soc. Paola (9)(PUBBLICA ISTRUZIONE, CULTURA, SPORT E ASSOCIAZIONI) STRADIOTTO ass.soc. Paola (9)(PUBBLICA ISTRUZIONE, CULTURA, SPORT E ASSOCIAZIONI)	3.01.02.01.000 1.2.2.01.08.001 3.01.0550	152,35	previsione di competenza previsione di cassa	494.000,00 494.152,35	400.000,00	400.000,00
38003	Proventi mensa scuola secondaria di I° **RILEVANTE AI FINI IVA** (S.D.I.) STRADIOTTO ass.soc. Paola (9)(PUBBLICA ISTRUZIONE, CULTURA, SPORT E ASSOCIAZIONI) STRADIOTTO ass.soc. Paola (9)(PUBBLICA ISTRUZIONE, CULTURA, SPORT E ASSOCIAZIONI)	3.01.02.01.000 1.2.2.01.08.001 3.01.0550	0,00	previsione di competenza previsione di cassa	35.000,00 35.000,00	30.000,00	30.000,00
39001	Proventi Trasporti scuola dell'infanzia **RILEVANTE AI FINI IVA** STRADIOTTO ass.soc. Paola (9)(PUBBLICA ISTRUZIONE, CULTURA, SPORT E ASSOCIAZIONI) STRADIOTTO ass.soc. Paola (9)(PUBBLICA ISTRUZIONE, CULTURA, SPORT E ASSOCIAZIONI)	3.01.02.01.000 1.2.2.01.16.001 3.01.0550	400,96	previsione di competenza previsione di cassa	4.000,00 4.400,96	4.500,00	4.500,00
39002	Proventi Trasporti scuola primaria **RILEVANTE AI FINI IVA** STRADIOTTO ass.soc. Paola (9)(PUBBLICA ISTRUZIONE, CULTURA, SPORT E ASSOCIAZIONI) STRADIOTTO ass.soc. Paola (9)(PUBBLICA ISTRUZIONE, CULTURA, SPORT E ASSOCIAZIONI)	3.01.02.01.000 1.2.2.01.16.001 3.01.0550	856,11	previsione di competenza previsione di cassa	31.000,00 31.856,11	32.000,00	32.000,00



BILANCIO DI PREVISIONE - CAPITOLI

COMUNE DI MARTELLAGO

ENTRATE

Esercizio: 2014

Responsabile di Servizio STRADIOTTO ass.soc. Paola (9)(PUBBLICA ISTRUZIONE, CULTURA, SPORT E ASSOCIAZIONI)							
CAPITOLO	DENOMINAZIONE	PIANO DEI CONTI FINANZIARIO	RESIDUI PRESUNTI AL TERMINE DELL'ESERCIZIO PRECEDENTE QUELLO CUI SI RIFERISCE IL BILANCIO		PREVISIONI ANNO 2014	PREVISIONI ANNO 2015	PREVISIONI ANNO 2016
	RESPONSABILE DI ENTRATA	PIANO DEI CONTI ECONOMICO					
	RESPONSABILE DI SERVIZIO	Cod. Bilancio tuel 267					
	ASSOCIAZIONI)						
39003	Proventi Trasporti scuola secondaria di I° **RILEVANTE AI FINI IVA** STRADIOTTO ass.soc. Paola (9)(PUBBLICA ISTRUZIONE, CULTURA, SPORT E ASSOCIAZIONI) STRADIOTTO ass.soc. Paola (9)(PUBBLICA ISTRUZIONE, CULTURA, SPORT E ASSOCIAZIONI)	3.01.02.01.000 1.2.2.01.16.001 3.01.0550	1.536,33	previsione di competenza previsione di cassa	11.000,00 12.536,33	11.000,00	11.000,00
40000	Corsi extrascolastici di insegnamento di arti, sport ed altre discipline - proventi (S.D.I.) STRADIOTTO ass.soc. Paola (9)(PUBBLICA ISTRUZIONE, CULTURA, SPORT E ASSOCIAZIONI) STRADIOTTO ass.soc. Paola (9)(PUBBLICA ISTRUZIONE, CULTURA, SPORT E ASSOCIAZIONI)	3.01.02.01.000 1.2.2.01.04.001 3.01.0550	0,00	previsione di competenza previsione di cassa	0,00 0,00	0,00	0,00
42000	Proventi dei corsi di universita' aperta e di educazione permanente **RILEVANTE AI FINI IVA** STRADIOTTO ass.soc. Paola (9)(PUBBLICA ISTRUZIONE, CULTURA, SPORT E ASSOCIAZIONI) STRADIOTTO ass.soc. Paola (9)(PUBBLICA ISTRUZIONE, CULTURA, SPORT E ASSOCIAZIONI)	3.01.02.01.000 1.2.2.01.99.999 3.01.0570	0,00	previsione di competenza previsione di cassa	0,00 0,00	0,00	0,00
56500	Sponsorizzazioni e proventi diversi - attività culturali e ricreative **RILEVANTE AI FINI IVA** (RESIDUI ATTIVI) STRADIOTTO ass.soc. Paola (9)(PUBBLICA ISTRUZIONE, CULTURA, SPORT E ASSOCIAZIONI) STRADIOTTO ass.soc. Paola (9)(PUBBLICA ISTRUZIONE, CULTURA, SPORT E ASSOCIAZIONI)	3.01.02.01.000 1.2.2.01.99.999 3.01.0570	0,00	previsione di competenza previsione di cassa	0,00 0,00	0,00	0,00
56600	Contributi da privati per attività e manifestazioni culturali e ricreative (RESIDUI ATTIVI) STRADIOTTO ass.soc. Paola (9)(PUBBLICA ISTRUZIONE, CULTURA, SPORT E ASSOCIAZIONI) STRADIOTTO ass.soc. Paola (9)(PUBBLICA ISTRUZIONE, CULTURA, SPORT E ASSOCIAZIONI)	3.01.02.01.000 1.2.2.01.99.999 3.01.0570	0,00	previsione di competenza previsione di cassa	0,00 0,00	0,00	0,00



BILANCIO DI PREVISIONE - CAPITOLI

COMUNE DI MARTELLAGO

ENTRATE

Esercizio: 2014

Responsabile di Servizio STRADIOTTO ass.soc. Paola (9)(PUBBLICA ISTRUZIONE, CULTURA, SPORT E ASSOCIAZIONI)							
CAPITOLO	DENOMINAZIONE	PIANO DEI CONTI FINANZIARIO	RESIDUI PRESUNTI AL TERMINE DELL'ESERCIZIO PRECEDENTE QUELLO CUI SI RIFERISCE IL BILANCIO		PREVISIONI ANNO 2014	PREVISIONI ANNO 2015	PREVISIONI ANNO 2016
	RESPONSABILE DI ENTRATA	PIANO DEI CONTI ECONOMICO					
	RESPONSABILE DI SERVIZIO	Cod. Bilancio tuel 267					
Totale Categoria 2				3.416,13	previsione di competenza previsione di cassa	718.000,00 721.416,13	601.500,00 602.500,00
Categoria 3 Proventi derivanti dalla gestione dei beni							
43100	Usò di locali stabilmente ed esclusivamente adibiti a riunioni non istituzionali - proventi **RILEVANTE AI FINI IVA** S.D.I. STRADIOTTO ass.soc. Paola (9)(PUBBLICA ISTRUZIONE, CULTURA, SPORT E ASSOCIAZIONI)	3.01.03.02.000 1.2.4.02.02.001 3.01.0755	1.184,50	previsione di competenza previsione di cassa	14.000,00 15.184,50	14.000,00	14.000,00
44001	Proventi dei centri sportivi - palestre **RILEVANTE AI FINI IVA** - S.D.I. STRADIOTTO ass.soc. Paola (9)(PUBBLICA ISTRUZIONE, CULTURA, SPORT E ASSOCIAZIONI)	3.01.03.02.000 1.2.4.02.02.001 3.01.0590	48.106,19	previsione di competenza previsione di cassa	35.500,00 83.606,19	35.500,00	35.500,00
44002	Proventi dei centri sportivi - campi da calcio **RILEVANTE AI FINI IVA** (S.D.I.) STRADIOTTO ass.soc. Paola (9)(PUBBLICA ISTRUZIONE, CULTURA, SPORT E ASSOCIAZIONI)	3.01.03.02.000 1.2.4.02.02.001 3.01.0590	6.330,00	previsione di competenza previsione di cassa	6.330,00 12.660,00	6.330,00	6.330,00
Totale Categoria 3				55.620,69	previsione di competenza previsione di cassa	55.830,00 111.450,69	55.830,00 55.830,00
Totale Tipologia 100				59.036,82	previsione di competenza previsione di cassa	773.830,00 832.866,82	657.330,00 658.330,00
Tipologia 500 Rimborsi e altre entrate correnti							
Categoria 2 Rimborsi in entrata							



BILANCIO DI PREVISIONE - CAPITOLI

COMUNE DI MARTELLAGO

ENTRATE

Esercizio: 2014

Responsabile di Servizio STRADIOTTO ass.soc. Paola (9)(PUBBLICA ISTRUZIONE, CULTURA, SPORT E ASSOCIAZIONI)							
CAPITOLO	DENOMINAZIONE	PIANO DEI CONTI FINANZIARIO	RESIDUI PRESUNTI AL TERMINE DELL'ESERCIZIO PRECEDENTE QUELLO CUI SI RIFERISCE IL BILANCIO		PREVISIONI ANNO 2014	PREVISIONI ANNO 2015	PREVISIONI ANNO 2016
	RESPONSABILE DI ENTRATA	PIANO DEI CONTI ECONOMICO					
	RESPONSABILE DI SERVIZIO	Cod. Bilancio tuel 267					
38004	Proventi mensa insegnanti statali e assistenti polivalenti ULSS **RILEVANTE AI FINI IVA** (S.D.I.) STRADIOTTO ass.soc. Paola (9)(PUBBLICA ISTRUZIONE, CULTURA, SPORT E ASSOCIAZIONI) STRADIOTTO ass.soc. Paola (9)(PUBBLICA ISTRUZIONE, CULTURA, SPORT E ASSOCIAZIONI)	3.05.02.03.000 1.4.3.03.01.001 3.01.0550	0,00	previsione di competenza previsione di cassa	26.000,00 26.000,00	26.000,00	26.000,00
Totale Categoria 2			0,00	previsione di competenza previsione di cassa	26.000,00 26.000,00	26.000,00	26.000,00
Categoria 99 Altre entrate correnti n.a.c.							
54002	Procedura di riscossione coattiva di entrate dei servizi pubblici - servizio P.I., cultura, sport e associazioni STRADIOTTO ass.soc. Paola (9)(PUBBLICA ISTRUZIONE, CULTURA, SPORT E ASSOCIAZIONI) STRADIOTTO ass.soc. Paola (9)(PUBBLICA ISTRUZIONE, CULTURA, SPORT E ASSOCIAZIONI)	3.05.02.04.000 1.4.3.02.01.001 3.01.0480	0,00	previsione di competenza previsione di cassa	500,00 500,00	500,00	500,00
Totale Categoria 99			0,00	previsione di competenza previsione di cassa	500,00 500,00	500,00	500,00
Totale Tipologia 500			0,00	previsione di competenza previsione di cassa	26.500,00 26.500,00	26.500,00	26.500,00
Totale Titolo 3			59.036,82	previsione di competenza previsione di cassa	800.330,00 859.366,82	683.830,00	684.830,00
Totale Responsabile di Servizio			61.100,13	previsione di competenza previsione di cassa	815.325,84 876.425,97	698.925,84	699.925,84



BILANCIO DI PREVISIONE - CAPITOLI

COMUNE DI MARTELLAGO

ENTRATE

Esercizio: 2014

Responsabile di Servizio STRADIOTTO ass.soc. Paola (9)(PUBBLICA ISTRUZIONE, CULTURA, SPORT E ASSOCIAZIONI)							
CAPITOLO	DENOMINAZIONE	PIANO DEI CONTI FINANZIARIO	RESIDUI PRESUNTI AL TERMINE DELL'ESERCIZIO PRECEDENTE QUELLO CUI SI RIFERISCE IL BILANCIO		PREVISIONI ANNO 2014	PREVISIONI ANNO 2015	PREVISIONI ANNO 2016
	RESPONSABILE DI ENTRATA	PIANO DEI CONTI ECONOMICO					
	RESPONSABILE DI SERVIZIO	Cod. Bilancio tuel 267					
Totale Titoli			61.100,13	previsione di competenza	815.325,84	698.925,84	699.925,84
				previsione di cassa	876.425,97		
				Avanzo di amministrazione	1.624.225,02		
				Fondo pluriennale vincolato	1.979.865,84	3.985.000,84	0,00
Totale Generale delle Entrate			61.100,13	previsione di competenza	4.419.416,70	4.683.926,68	699.925,84
				previsione di cassa	876.425,97		



BILANCIO DI PREVISIONE - CAPITOLI

COMUNE DI MARTELLAGO

SPESE

Esercizio: 2014

Responsabile di Servizio STRADIOTTO ass.soc. Paola (9)(PUBBLICA ISTRUZIONE, CULTURA, SPORT E ASSOCIAZIONI)							
CAPITOLO	DENOMINAZIONE	PIANO DEI CONTI FINANZIARIO	RESIDUI PRESUNTI AL TERMINE DELL'ESERCIZIO PRECEDENTE QUELLO CUI SI RIFERISCE IL BILANCIO		PREVISIONI ANNO 2014	PREVISIONI ANNO 2015	PREVISIONI ANNO 2016
	RESPONSABILE DI SPESA	PIANO DEI CONTI ECONOMICO					
	RESPONSABILE DI SERVIZIO	Cod. Bilancio tucl 267					

DISAVANZO DI AMMINISTRAZIONE

0,00

Missione 4 Istruzione e diritto allo studio**Programma 1 Istruzione prescolastica****Titolo 1 Spese correnti****Macroaggregato 104 Trasferimenti correnti**

154500	Contributi a scuole dell'infanzia private	1.04.04.01.000	0,00	previsione di competenza	128.000,00	128.000,00	128.000,00
	STRADIOTTO ass.soc. Paola (9)(PUBBLICA ISTRUZIONE, CULTURA, SPORT E ASSOCIAZIONI)	2.3.1.04.01.001		di cui già impegnato *	0,00	0,00	0,00
	STRADIOTTO ass.soc. Paola (9)(PUBBLICA ISTRUZIONE, CULTURA, SPORT E ASSOCIAZIONI)	1.04.01.05		di cui fondo pluriennale vincolato	0,00	0,00	0,00
				previsione di cassa	128.000,00		

Totale Macroaggregato 104

0,00	previsione di competenza	128.000,00	128.000,00	128.000,00
	di cui già impegnato *	0,00	0,00	0,00
	di cui fondo pluriennale vincolato	0,00	0,00	0,00
	previsione di cassa	128.000,00		

Totale Titolo 1

0,00	previsione di competenza	128.000,00	128.000,00	128.000,00
	di cui già impegnato *	0,00	0,00	0,00
	di cui fondo pluriennale vincolato	0,00	0,00	0,00
	previsione di cassa	128.000,00		

Totale Programma 1

0,00	previsione di competenza	128.000,00	128.000,00	128.000,00
	di cui già impegnato *	0,00	0,00	0,00
	di cui fondo pluriennale vincolato	0,00	0,00	0,00
	previsione di cassa	128.000,00		

Programma 2 Altri ordini di istruzione non universitaria**Titolo 1 Spese correnti****Macroaggregato 103 Acquisti di beni e servizi**

112500	Fornitura gratuita di libri di testo agli alunni della scuola primaria (RESIDUI PASSIVI)	1.03.01.02.000	384,58	previsione di competenza	32.500,00	33.000,00	33.500,00
	STRADIOTTO ass.soc. Paola (9)(PUBBLICA ISTRUZIONE, CULTURA, SPORT E ASSOCIAZIONI)	2.1.1.01.02.999		di cui già impegnato *	0,00	0,00	0,00
	STRADIOTTO ass.soc. Paola (9)(PUBBLICA ISTRUZIONE, CULTURA, SPORT E ASSOCIAZIONI)	1.04.02.03		di cui fondo pluriennale vincolato	0,00	0,00	0,00
				previsione di cassa	32.884,58		



BILANCIO DI PREVISIONE - CAPITOLI

COMUNE DI MARTELLAGO

SPESE

Esercizio: 2014

Responsabile di Servizio STRADIOTTO ass.soc. Paola (9)(PUBBLICA ISTRUZIONE, CULTURA, SPORT E ASSOCIAZIONI)							
CAPITOLO	DENOMINAZIONE	PIANO DEI CONTI FINANZIARIO	RESIDUI PRESUNTI AL TERMINE DELL'ESERCIZIO PRECEDENTE QUELLO CUI SI RIFERISCE IL BILANCIO		PREVISIONI ANNO 2014	PREVISIONI ANNO 2015	PREVISIONI ANNO 2016
	RESPONSABILE DI SPESA	PIANO DEI CONTI ECONOMICO					
	RESPONSABILE DI SERVIZIO	Cod. Bilancio tuel 267					
112501	Fornitura gratuita di libri di testo agli alunni della scuola primaria	1.03.02.99.000	0,00	previsione di competenza	0,00	0,00	0,00
	STRADIOTTO ass.soc. Paola (9)(PUBBLICA ISTRUZIONE, CULTURA, SPORT E ASSOCIAZIONI)	1.04.02.03		di cui già impegnato *	0,00	0,00	0,00
	STRADIOTTO ass.soc. Paola (9)(PUBBLICA ISTRUZIONE, CULTURA, SPORT E ASSOCIAZIONI)			di cui fondo pluriennale vincolato	0,00	0,00	0,00
				previsione di cassa	0,00		
Totale Macroaggregato 103			384,58	previsione di competenza	32.500,00	33.000,00	33.500,00
				di cui già impegnato *	0,00	0,00	0,00
				di cui fondo pluriennale vincolato	0,00	0,00	0,00
				previsione di cassa	32.884,58		
Macroaggregato 104 Trasferimenti correnti							
112601	Fornitura gratuita libri di testo agli studenti delle scuole secondarie di I° e secondarie di II° (contributo erariale e regionale)	1.04.02.05.000	3.166,24	previsione di competenza	9.000,00	9.000,00	9.000,00
	STRADIOTTO ass.soc. Paola (9)(PUBBLICA ISTRUZIONE, CULTURA, SPORT E ASSOCIAZIONI)	2.3.1.02.99.999		di cui già impegnato *	0,00	0,00	0,00
	STRADIOTTO ass.soc. Paola (9)(PUBBLICA ISTRUZIONE, CULTURA, SPORT E ASSOCIAZIONI)	1.10.04.05		di cui fondo pluriennale vincolato	0,00	0,00	0,00
				previsione di cassa	12.166,24		
132400	Contributi agli istituti comprensivi di Martellago e Maerne	1.04.01.01.000	8.161,60	previsione di competenza	81.000,00	81.000,00	81.000,00
	STRADIOTTO ass.soc. Paola (9)(PUBBLICA ISTRUZIONE, CULTURA, SPORT E ASSOCIAZIONI)	2.3.1.01.01.002		di cui già impegnato *	0,00	0,00	0,00
	STRADIOTTO ass.soc. Paola (9)(PUBBLICA ISTRUZIONE, CULTURA, SPORT E ASSOCIAZIONI)	1.04.05.05		di cui fondo pluriennale vincolato	0,00	0,00	0,00
				previsione di cassa	89.161,60		
Totale Macroaggregato 104			11.327,84	previsione di competenza	90.000,00	90.000,00	90.000,00
				di cui già impegnato *	0,00	0,00	0,00
				di cui fondo pluriennale vincolato	0,00	0,00	0,00
				previsione di cassa	101.327,84		
Totale Titolo 1			11.712,42	previsione di competenza	122.500,00	123.000,00	123.500,00
				di cui già impegnato *	0,00	0,00	0,00
				di cui fondo pluriennale vincolato	0,00	0,00	0,00
				previsione di cassa	134.212,42		



BILANCIO DI PREVISIONE - CAPITOLI

COMUNE DI MARTELLAGO

SPESE

Esercizio: 2014

Responsabile di Servizio STRADIOTTO ass.soc. Paola (9)(PUBBLICA ISTRUZIONE, CULTURA, SPORT E ASSOCIAZIONI)								
CAPITOLO	DENOMINAZIONE	PIANO DEI CONTI FINANZIARIO	RESIDUI PRESUNTI AL TERMINE DELL'ESERCIZIO PRECEDENTE QUELLO CUI SI RIFERISCE IL BILANCIO		PREVISIONI ANNO 2014	PREVISIONI ANNO 2015	PREVISIONI ANNO 2016	
	RESPONSABILE DI SPESA	PIANO DEI CONTI ECONOMICO						
	RESPONSABILE DI SERVIZIO	Cod. Bilancio tuel 267						
Totale Programma 2				11.712,42	previsione di competenza	122.500,00	123.000,00	123.500,00
					<i>di cui già impegnato *</i>	0,00	0,00	0,00
					<i>di cui fondo pluriennale vincolato</i>	0,00	0,00	0,00
					previsione di cassa	134.212,42		
Programma 6 Servizi ausiliari all'istruzione								
Titolo 1 Spese correnti								
Macroaggregato 103 Acquisto di beni e servizi								
130501	Refezione scuola dell'infanzia **RILEVANTE AI FINI IVA** (S.D.I.)	1.03.02.15.000	0,00	previsione di competenza	235.000,00	200.000,00	200.000,00	
	STRADIOTTO ass.soc. Paola (9)(PUBBLICA ISTRUZIONE, CULTURA, SPORT E ASSOCIAZIONI)	2.1.2.01.13.006		<i>di cui già impegnato *</i>	0,00	0,00	0,00	
		1.04.05.03		<i>di cui fondo pluriennale vincolato</i>	0,00	0,00	0,00	
	STRADIOTTO ass.soc. Paola (9)(PUBBLICA ISTRUZIONE, CULTURA, SPORT E ASSOCIAZIONI)			previsione di cassa	235.000,00			
130502	Refezione scuola primaria **RILEVANTE AI FINI IVA** (S.D.I.)	1.03.02.15.000	8.135,30	previsione di competenza	625.000,00	530.000,00	530.000,00	
	STRADIOTTO ass.soc. Paola (9)(PUBBLICA ISTRUZIONE, CULTURA, SPORT E ASSOCIAZIONI)	2.1.2.01.13.006		<i>di cui già impegnato *</i>	0,00	0,00	0,00	
		1.04.05.03		<i>di cui fondo pluriennale vincolato</i>	0,00	0,00	0,00	
	STRADIOTTO ass.soc. Paola (9)(PUBBLICA ISTRUZIONE, CULTURA, SPORT E ASSOCIAZIONI)			previsione di cassa	633.135,30			
130503	Refezione scuola secondaria di I° **RILEVANTE AI FINI IVA** (S.D.I.)	1.03.02.15.000	0,00	previsione di competenza	41.000,00	34.000,00	34.000,00	
	STRADIOTTO ass.soc. Paola (9)(PUBBLICA ISTRUZIONE, CULTURA, SPORT E ASSOCIAZIONI)	2.1.2.01.13.006		<i>di cui già impegnato *</i>	0,00	0,00	0,00	
		1.04.05.03		<i>di cui fondo pluriennale vincolato</i>	0,00	0,00	0,00	
	STRADIOTTO ass.soc. Paola (9)(PUBBLICA ISTRUZIONE, CULTURA, SPORT E ASSOCIAZIONI)			previsione di cassa	41.000,00			
130600	Compenso per servizio di riscossione proventi mensa scolastica **RILEVANTE AI FINI IVA** (S.D.I.)	1.03.02.03.000	0,00	previsione di competenza	0,00	0,00	0,00	
	STRADIOTTO ass.soc. Paola (9)(PUBBLICA ISTRUZIONE, CULTURA, SPORT E ASSOCIAZIONI)	2.1.2.01.03.999		<i>di cui già impegnato *</i>	0,00	0,00	0,00	
		1.04.05.03		<i>di cui fondo pluriennale vincolato</i>	0,00	0,00	0,00	
	STRADIOTTO ass.soc. Paola (9)(PUBBLICA ISTRUZIONE, CULTURA, SPORT E ASSOCIAZIONI)			previsione di cassa	0,00			



BILANCIO DI PREVISIONE - CAPITOLI

COMUNE DI MARTELLAGO

SPESE

Esercizio: 2014

Responsabile di Servizio STRADIOTTO ass.soc. Paola (9)(PUBBLICA ISTRUZIONE, CULTURA, SPORT E ASSOCIAZIONI)							
CAPITOLO	DENOMINAZIONE	PIANO DEI CONTI FINANZIARIO	RESIDUI PRESUNTI AL TERMINE DELL'ESERCIZIO PRECEDENTE QUELLO CUI SI RIFERISCE IL BILANCIO		PREVISIONI ANNO 2014	PREVISIONI ANNO 2015	PREVISIONI ANNO 2016
	RESPONSABILE DI SPESA	PIANO DEI CONTI ECONOMICO					
	RESPONSABILE DI SERVIZIO	Cod. Bilancio tuel 267					
131000	Incarichi professionali per prestazioni di servizi - servizio P.I., cultura, sport e associazioni STRADIOTTO ass.soc. Paola (9)(PUBBLICA ISTRUZIONE, CULTURA, SPORT E ASSOCIAZIONI) STRADIOTTO ass.soc. Paola (9)(PUBBLICA ISTRUZIONE, CULTURA, SPORT E ASSOCIAZIONI)	1.03.02.11.000 2.1.2.01.09.999 1.04.05.03	500,00	previsione di competenza di cui già impegnato * di cui fondo pluriennale vincolato previsione di cassa	1.700,00 0,00 0,00 2.200,00	1.700,00 0,00 0,00 0,00	1.700,00 0,00 0,00 0,00
131005	Spese derivanti dalla procedura di riscossione coattiva di entrate dei servizi pubblici - servizio P.I., cultura, sport e associazioni STRADIOTTO ass.soc. Paola (9)(PUBBLICA ISTRUZIONE, CULTURA, SPORT E ASSOCIAZIONI) STRADIOTTO ass.soc. Paola (9)(PUBBLICA ISTRUZIONE, CULTURA, SPORT E ASSOCIAZIONI)	1.03.02.03.000 2.1.2.01.03.999 1.04.05.03	364,30	previsione di competenza di cui già impegnato * di cui fondo pluriennale vincolato previsione di cassa	0,00 0,00 0,00 364,30	0,00 0,00 0,00 0,00	0,00 0,00 0,00 0,00
131100	Incarichi per prestazioni di servizi - servizio P.I., cultura, sport e associazioni STRADIOTTO ass.soc. Paola (9)(PUBBLICA ISTRUZIONE, CULTURA, SPORT E ASSOCIAZIONI) STRADIOTTO ass.soc. Paola (9)(PUBBLICA ISTRUZIONE, CULTURA, SPORT E ASSOCIAZIONI)	1.03.02.16.000 2.1.2.01.14.999 1.04.05.03	0,00	previsione di competenza di cui già impegnato * di cui fondo pluriennale vincolato previsione di cassa	0,00 0,00 0,00 0,00	0,00 0,00 0,00 0,00	0,00 0,00 0,00 0,00
132501	Trasporti scuola dell'infanzia **RILEVANTE AI FINI IVA** (S.D.I.) STRADIOTTO ass.soc. Paola (9)(PUBBLICA ISTRUZIONE, CULTURA, SPORT E ASSOCIAZIONI) STRADIOTTO ass.soc. Paola (9)(PUBBLICA ISTRUZIONE, CULTURA, SPORT E ASSOCIAZIONI)	1.03.02.15.000 2.1.2.01.13.002 1.04.05.03	8.305,41	previsione di competenza di cui già impegnato * di cui fondo pluriennale vincolato previsione di cassa	42.000,00 0,00 0,00 50.305,41	42.000,00 0,00 0,00 0,00	42.000,00 0,00 0,00 0,00
132502	Trasporti scuola primaria **RILEVANTE AI FINI IVA** (S.D.I.) STRADIOTTO ass.soc. Paola (9)(PUBBLICA ISTRUZIONE, CULTURA, SPORT E ASSOCIAZIONI) STRADIOTTO ass.soc. Paola (9)(PUBBLICA ISTRUZIONE, CULTURA, SPORT E ASSOCIAZIONI)	1.03.02.15.000 2.1.2.01.13.002 1.04.05.03	12.931,41	previsione di competenza di cui già impegnato * di cui fondo pluriennale vincolato previsione di cassa	63.000,00 0,00 0,00 75.931,41	63.000,00 0,00 0,00 0,00	63.000,00 0,00 0,00 0,00



BILANCIO DI PREVISIONE - CAPITOLI

COMUNE DI MARTELLAGO

SPESE

Esercizio: 2014

Responsabile di Servizio STRADIOTTO ass.soc. Paola (9)(PUBBLICA ISTRUZIONE, CULTURA, SPORT E ASSOCIAZIONI)							
CAPITOLO	DENOMINAZIONE	PIANO DEI CONTI FINANZIARIO	RESIDUI PRESUNTI AL TERMINE DELL'ESERCIZIO PRECEDENTE QUELLO CUI SI RIFERISCE IL BILANCIO		PREVISIONI ANNO 2014	PREVISIONI ANNO 2015	PREVISIONI ANNO 2016
	RESPONSABILE DI SPESA	PIANO DEI CONTI ECONOMICO					
	RESPONSABILE DI SERVIZIO	Cod. Bilancio (uel 267)					
132503	Trasporti scuola secondaria di I° **RILEVANTE AI FINI IVA** (S.D.I.) STRADIOTTO ass.soc. Paola (9)(PUBBLICA ISTRUZIONE, CULTURA, SPORT E ASSOCIAZIONI) STRADIOTTO ass.soc. Paola (9)(PUBBLICA ISTRUZIONE, CULTURA, SPORT E ASSOCIAZIONI)	1.03.02.15.000 2.1.2.01.13.002 1.04.05.03	6.465,71	previsione di competenza <i>di cui già impegnato *</i> <i>di cui fondo pluriennale vincolato</i> previsione di cassa	33.000,00 0,00 0,00 39.465,71	33.000,00 0,00 0,00 0,00	33.000,00 0,00 0,00 0,00
132700	Compenso per servizio di riscossione proventi trasporti scolastici **RILEVANTE AI FINI IVA** (S.D.I.) STRADIOTTO ass.soc. Paola (9)(PUBBLICA ISTRUZIONE, CULTURA, SPORT E ASSOCIAZIONI) STRADIOTTO ass.soc. Paola (9)(PUBBLICA ISTRUZIONE, CULTURA, SPORT E ASSOCIAZIONI)	1.03.02.03.000 2.1.2.01.03.999 1.04.05.03	0,00	previsione di competenza <i>di cui già impegnato *</i> <i>di cui fondo pluriennale vincolato</i> previsione di cassa	0,00 0,00 0,00 0,00	0,00 0,00 0,00 0,00	0,00 0,00 0,00 0,00
Totale Macroaggregato 103			36.702,13	previsione di competenza <i>di cui già impegnato *</i> <i>di cui fondo pluriennale vincolato</i> previsione di cassa	1.040.700,00 0,00 0,00 1.077.402,13	903.700,00 0,00 0,00 0,00	903.700,00 0,00 0,00 0,00
Macroaggregato 104 Trasferimenti correnti							
132601	Trasporto extrascolastico scuola dell'infanzia - trasferimenti agli istituti comprensivi STRADIOTTO ass.soc. Paola (9)(PUBBLICA ISTRUZIONE, CULTURA, SPORT E ASSOCIAZIONI) STRADIOTTO ass.soc. Paola (9)(PUBBLICA ISTRUZIONE, CULTURA, SPORT E ASSOCIAZIONI)	1.04.01.01.000 2.3.1.01.01.001 1.04.05.05	0,00	previsione di competenza <i>di cui già impegnato *</i> <i>di cui fondo pluriennale vincolato</i> previsione di cassa	0,00 0,00 0,00 0,00	0,00 0,00 0,00 0,00	0,00 0,00 0,00 0,00
132602	Trasporto extrascolastico scuola primaria - trasferimenti agli istituti comprensivi STRADIOTTO ass.soc. Paola (9)(PUBBLICA ISTRUZIONE, CULTURA, SPORT E ASSOCIAZIONI) STRADIOTTO ass.soc. Paola (9)(PUBBLICA ISTRUZIONE, CULTURA, SPORT E ASSOCIAZIONI)	1.04.01.01.000 2.3.1.01.01.002 1.04.05.05	0,00	previsione di competenza <i>di cui già impegnato *</i> <i>di cui fondo pluriennale vincolato</i> previsione di cassa	0,00 0,00 0,00 0,00	0,00 0,00 0,00 0,00	0,00 0,00 0,00 0,00



BILANCIO DI PREVISIONE - CAPITOLI

COMUNE DI MARTELLAGO

SPESE

Esercizio: 2014

Responsabile di Servizio STRADIOTTO ass.soc. Paola (9)(PUBBLICA ISTRUZIONE, CULTURA, SPORT E ASSOCIAZIONI)							
CAPITOLO	DENOMINAZIONE	PIANO DEI CONTI FINANZIARIO	RESIDUI PRESUNTI AL TERMINE DELL'ESERCIZIO PRECEDENTE QUELLO CUI SI RIFERISCE IL BILANCIO		PREVISIONI ANNO 2014	PREVISIONI ANNO 2015	PREVISIONI ANNO 2016
	RESPONSABILE DI SPESA	PIANO DEI CONTI ECONOMICO					
	RESPONSABILE DI SERVIZIO	Cod. Bilancio tuel 267					
132603	Trasporto extrascolastico scuola secondaria di I° - trasferimenti agli istituti comprensivi	1.04.01.01.000	0,00	previsione di competenza	0,00	0,00	0,00
	STRADIOTTO ass.soc. Paola (9)(PUBBLICA ISTRUZIONE, CULTURA, SPORT E ASSOCIAZIONI)	2.3.1.01.01.002		di cui già impegnato *	0,00	0,00	0,00
		1.04.05.05		di cui fondo pluriennale vincolato	0,00	0,00	0,00
	STRADIOTTO ass.soc. Paola (9)(PUBBLICA ISTRUZIONE, CULTURA, SPORT E ASSOCIAZIONI)			previsione di cassa	0,00		
138101	Inserimento alunni stranieri	1.04.01.01.000	13.000,00	previsione di competenza	7.000,00	7.000,00	7.000,00
	STRADIOTTO ass.soc. Paola (9)(PUBBLICA ISTRUZIONE, CULTURA, SPORT E ASSOCIAZIONI)	2.3.1.01.01.002		di cui già impegnato *	0,00	0,00	0,00
		1.10.04.05		di cui fondo pluriennale vincolato	0,00	0,00	0,00
	STRADIOTTO ass.soc. Paola (9)(PUBBLICA ISTRUZIONE, CULTURA, SPORT E ASSOCIAZIONI)			previsione di cassa	20.000,00		
138102	Convenzione tra il Comune di Martellago e la Provincia di Venezia per interventi di mediazione linguistico-culturale nelle scuole del territorio	1.04.01.02.000	0,00	previsione di competenza	0,00	0,00	0,00
	STRADIOTTO ass.soc. Paola (9)(PUBBLICA ISTRUZIONE, CULTURA, SPORT E ASSOCIAZIONI)	2.3.1.01.02.002		di cui già impegnato *	0,00	0,00	0,00
		1.10.04.05		di cui fondo pluriennale vincolato	0,00	0,00	0,00
	STRADIOTTO ass.soc. Paola (9)(PUBBLICA ISTRUZIONE, CULTURA, SPORT E ASSOCIAZIONI)			previsione di cassa	0,00		
Totale Macroaggregato 104			13.000,00	previsione di competenza	7.000,00	7.000,00	7.000,00
				di cui già impegnato *	0,00	0,00	0,00
				di cui fondo pluriennale vincolato	0,00	0,00	0,00
				previsione di cassa	20.000,00		
Macroaggregato 109 Rimborsi e poste correttive delle entrate							
137500	Rimborso entrate e proventi diversi - servizio P.I., cultura, sport e associazioni	1.09.99.04.000	0,00	previsione di competenza	259,00	259,00	259,00
	STRADIOTTO ass.soc. Paola (9)(PUBBLICA ISTRUZIONE, CULTURA, SPORT E ASSOCIAZIONI)	2.1.9.99.08.004		di cui già impegnato *	0,00	0,00	0,00
		1.04.05.05		di cui fondo pluriennale vincolato	0,00	0,00	0,00
	STRADIOTTO ass.soc. Paola (9)(PUBBLICA ISTRUZIONE, CULTURA, SPORT E ASSOCIAZIONI)			previsione di cassa	259,00		



BILANCIO DI PREVISIONE - CAPITOLI

COMUNE DI MARTELLAGO

SPESE

Esercizio: 2014

Responsabile di Servizio STRADIOTTO ass.soc. Paola (9)(PUBBLICA ISTRUZIONE, CULTURA, SPORT E ASSOCIAZIONI)							
CAPITOLO	DENOMINAZIONE	PIANO DEI CONTI FINANZIARIO	RESIDUI PRESUNTI AL TERMINE DELL'ESERCIZIO PRECEDENTE QUELLO CUI SI RIFERISCE IL BILANCIO		PREVISIONI ANNO 2014	PREVISIONI ANNO 2015	PREVISIONI ANNO 2016
	RESPONSABILE DI SPESA	PIANO DEI CONTI ECONOMICO					
	RESPONSABILE DI SERVIZIO	Cod. Bilancio Iuel 267					
Totale Macroaggregato 109			0,00	previsione di competenza	259,00	259,00	259,00
				<i>di cui già impegnato *</i>	0,00	0,00	0,00
				<i>di cui fondo pluriennale vincolato</i>	0,00	0,00	0,00
				previsione di cassa	259,00		
Totale Titolo 1			49.702,13	previsione di competenza	1.047.959,00	910.959,00	910.959,00
				<i>di cui già impegnato *</i>	0,00	0,00	0,00
				<i>di cui fondo pluriennale vincolato</i>	0,00	0,00	0,00
				previsione di cassa	1.097.661,13		
Totale Programma 6			49.702,13	previsione di competenza	1.047.959,00	910.959,00	910.959,00
				<i>di cui già impegnato *</i>	0,00	0,00	0,00
				<i>di cui fondo pluriennale vincolato</i>	0,00	0,00	0,00
				previsione di cassa	1.097.661,13		
Totale Missione 4			61.414,55	previsione di competenza	1.298.459,00	1.161.959,00	1.162.459,00
				<i>di cui già impegnato *</i>	0,00	0,00	0,00
				<i>di cui fondo pluriennale vincolato</i>	0,00	0,00	0,00
				previsione di cassa	1.359.873,55		



BILANCIO DI PREVISIONE - CAPITOLI

COMUNE DI MARTELLAGO

SPESE

Esercizio: 2014

Responsabile di Servizio STRADIOTTO ass.soc. Paola (9)(PUBBLICA ISTRUZIONE, CULTURA, SPORT E ASSOCIAZIONI)							
CAPITOLO	DENOMINAZIONE	PIANO DEI CONTI FINANZIARIO	RESIDUI PRESUNTI AL TERMINE DELL'ESERCIZIO PRECEDENTE QUELLO CUI SI RIFERISCE IL BILANCIO		PREVISIONI ANNO 2014	PREVISIONI ANNO 2015	PREVISIONI ANNO 2016
	RESPONSABILE DI SPESA	PIANO DEI CONTI ECONOMICO					
	RESPONSABILE DI SERVIZIO	Cod. Bilancio tucl 267					

Missione 5 Tutela e valorizzazione dei beni e attività culturali**Programma 2 Attività culturali e interventi diversi nel settore culturale****Titolo 1 Spese correnti****Macroaggregato 103 Acquisto di beni e servizi**

152500	Prestazioni di servizi per attività culturali e varie - Servizio P.I., cultura, sport e associazioni	1.03.02.99.000 2.1.2.01.99.999	0,00	previsione di competenza di cui già impegnato *	7.000,00 0,00	7.000,00 0,00	7.000,00 0,00
	STRADIOTTO ass.soc. Paola (9)(PUBBLICA ISTRUZIONE, CULTURA, SPORT E ASSOCIAZIONI)	1.05.02.03		di cui fondo pluriennale vincolato	0,00	0,00	0,00
	STRADIOTTO ass.soc. Paola (9)(PUBBLICA ISTRUZIONE, CULTURA, SPORT E ASSOCIAZIONI)			previsione di cassa	7.000,00		
153500	Corsi di università aperta e di educazione permanente **RILEVANTE AI FINI IVA** (S.D.I.)	1.03.02.15.000 2.1.2.01.13.007	0,00	previsione di competenza di cui già impegnato *	0,00 0,00	0,00 0,00	0,00 0,00
	STRADIOTTO ass.soc. Paola (9)(PUBBLICA ISTRUZIONE, CULTURA, SPORT E ASSOCIAZIONI)	1.05.02.03		di cui fondo pluriennale vincolato	0,00	0,00	0,00
	STRADIOTTO ass.soc. Paola (9)(PUBBLICA ISTRUZIONE, CULTURA, SPORT E ASSOCIAZIONI)			previsione di cassa	0,00		

Totale Macroaggregato 103

0,00	previsione di competenza	7.000,00	7.000,00	7.000,00
	di cui già impegnato *	0,00	0,00	0,00
	di cui fondo pluriennale vincolato	0,00	0,00	0,00
	previsione di cassa	7.000,00		

Macroaggregato 104 Trasferimenti correnti

151600	Contributi ad enti ed associazioni	1.04.04.01.000 2.3.1.04.01.001	3.000,00	previsione di competenza di cui già impegnato *	4.965,00 0,00	4.946,00 0,00	4.946,00 0,00
	STRADIOTTO ass.soc. Paola (9)(PUBBLICA ISTRUZIONE, CULTURA, SPORT E ASSOCIAZIONI)	1.05.02.05		di cui fondo pluriennale vincolato	0,00	0,00	0,00
	STRADIOTTO ass.soc. Paola (9)(PUBBLICA ISTRUZIONE, CULTURA, SPORT E ASSOCIAZIONI)			previsione di cassa	7.965,00		
155500	Contributi ad enti teatrali, istituti ed associazioni, per finalità culturali	1.04.04.01.000 2.3.1.04.01.001	12.350,00	previsione di competenza di cui già impegnato *	67.500,00 0,00	67.500,00 0,00	67.500,00 0,00
	STRADIOTTO ass.soc. Paola (9)(PUBBLICA ISTRUZIONE, CULTURA, SPORT E ASSOCIAZIONI)	1.05.02.05		di cui fondo pluriennale vincolato	0,00	0,00	0,00
	STRADIOTTO ass.soc. Paola (9)(PUBBLICA ISTRUZIONE, CULTURA, SPORT E ASSOCIAZIONI)			previsione di cassa	79.850,00		



BILANCIO DI PREVISIONE - CAPITOLI

COMUNE DI MARTELLAGO

SPESE

Esercizio: 2014

Responsabile di Servizio STRADIOTTO ass.soc. Paola (9)(PUBBLICA ISTRUZIONE, CULTURA, SPORT E ASSOCIAZIONI)							
CAPITOLO	DENOMINAZIONE	PIANO DEI CONTI FINANZIARIO	RESIDUI PRESUNTI AL TERMINE DELL'ESERCIZIO PRECEDENTE QUELLO CUI SI RIFERISCE IL BILANCIO		PREVISIONI ANNO 2014	PREVISIONI ANNO 2015	PREVISIONI ANNO 2016
	RESPONSABILE DI SPESA	PIANO DEI CONTI ECONOMICO					
	RESPONSABILE DI SERVIZIO	Cod. Bilancio tuel 267					
	ISTRUZIONE, CULTURA, SPORT E ASSOCIAZIONI)						
Totale Macroaggregato 104			15.350,00	previsione di competenza	72.465,00	72.446,00	72.446,00
				<i>di cui già impegnato *</i>	0,00	0,00	0,00
				<i>di cui fondo pluriennale vincolato</i>	0,00	0,00	0,00
				previsione di cassa	87.815,00		
Totale Titolo 1			15.350,00	previsione di competenza	79.465,00	79.446,00	79.446,00
				<i>di cui già impegnato *</i>	0,00	0,00	0,00
				<i>di cui fondo pluriennale vincolato</i>	0,00	0,00	0,00
				previsione di cassa	94.815,00		
Totale Programma 2			15.350,00	previsione di competenza	79.465,00	79.446,00	79.446,00
				<i>di cui già impegnato *</i>	0,00	0,00	0,00
				<i>di cui fondo pluriennale vincolato</i>	0,00	0,00	0,00
				previsione di cassa	94.815,00		
Totale Missione 5			15.350,00	previsione di competenza	79.465,00	79.446,00	79.446,00
				<i>di cui già impegnato *</i>	0,00	0,00	0,00
				<i>di cui fondo pluriennale vincolato</i>	0,00	0,00	0,00
				previsione di cassa	94.815,00		



BILANCIO DI PREVISIONE - CAPITOLI

COMUNE DI MARTELLAGO

SPESE

Esercizio: 2014

Responsabile di Servizio STRADIOTTO ass.soc. Paola (9)(PUBBLICA ISTRUZIONE, CULTURA, SPORT E ASSOCIAZIONI)							
CAPITOLO	DENOMINAZIONE	PIANO DEI CONTI FINANZIARIO	RESIDUI PRESUNTI AL TERMINE DELL'ESERCIZIO PRECEDENTE QUELLO CUI SI RIFERISCE IL BILANCIO		PREVISIONI ANNO 2014	PREVISIONI ANNO 2015	PREVISIONI ANNO 2016
	RESPONSABILE DI SPESA	PIANO DEI CONTI ECONOMICO					
	RESPONSABILE DI SERVIZIO	Cod. Bilancio tucl 267					

Missione 6 Politiche giovanili, sport e tempo libero**Programma 1 Sport e tempo libero****Titolo 1 Spese correnti****Macroaggregato 103 Acquisti di beni e servizi**

172500	Spese per la promozione e diffusione dello sport e per manifestazioni culturali - acquisto beni	1.03.01.02.000 2.1.1.01.02.009	0,00	previsione di competenza	0,00	0,00	0,00
				di cui già impegnato *	0,00	0,00	0,00
	STRADIOTTO ass.soc. Paola (9)(PUBBLICA ISTRUZIONE, CULTURA, SPORT E ASSOCIAZIONI)	1.06.03.02		di cui fondo pluriennale vincolato	0,00	0,00	0,00
	STRADIOTTO ass.soc. Paola (9)(PUBBLICA ISTRUZIONE, CULTURA, SPORT E ASSOCIAZIONI)			previsione di cassa	0,00		

Totale Macroaggregato 103

0,00	previsione di competenza	0,00	0,00	0,00
	di cui già impegnato *	0,00	0,00	0,00
	di cui fondo pluriennale vincolato	0,00	0,00	0,00
	previsione di cassa	0,00		

Macroaggregato 104 Trasferimenti correnti

174500	Contributi per iniziative ricreative e sportive	1.04.04.01.000 2.3.1.04.01.001 1.06.03.05	5.000,00	previsione di competenza	8.000,00	8.000,00	8.000,00
				di cui già impegnato *	0,00	0,00	0,00
	STRADIOTTO ass.soc. Paola (9)(PUBBLICA ISTRUZIONE, CULTURA, SPORT E ASSOCIAZIONI)			di cui fondo pluriennale vincolato	0,00	0,00	0,00
	STRADIOTTO ass.soc. Paola (9)(PUBBLICA ISTRUZIONE, CULTURA, SPORT E ASSOCIAZIONI)			previsione di cassa	13.000,00		

Totale Macroaggregato 104

5.000,00	previsione di competenza	8.000,00	8.000,00	8.000,00
	di cui già impegnato *	0,00	0,00	0,00
	di cui fondo pluriennale vincolato	0,00	0,00	0,00
	previsione di cassa	13.000,00		

Macroaggregato 109 Rimborsi e poste correttive delle entrate

166500	Rimborso entrate e proventi diversi - impianti sportivi **RILEVANTE AI FINI IVA** (S.D.I.)	1.09.99.06.000 2.1.9.99.08.006	0,00	previsione di competenza	259,00	259,00	259,00
				di cui già impegnato *	0,00	0,00	0,00
	STRADIOTTO ass.soc. Paola (9)(PUBBLICA ISTRUZIONE, CULTURA, SPORT E ASSOCIAZIONI)	1.06.02.05		di cui fondo pluriennale vincolato	0,00	0,00	0,00
	STRADIOTTO ass.soc. Paola (9)(PUBBLICA ISTRUZIONE, CULTURA, SPORT E ASSOCIAZIONI)			previsione di cassa	259,00		



BILANCIO DI PREVISIONE - CAPITOLI

COMUNE DI MARTELLAGO

SPESE

Esercizio: 2014

Responsabile di Servizio STRADIOTTO ass.soc. Paola (9)(PUBBLICA ISTRUZIONE, CULTURA, SPORT E ASSOCIAZIONI)							
CAPITOLO	DENOMINAZIONE	PIANO DEI CONTI FINANZIARIO	RESIDUI PRESUNTI AL TERMINE DELL'ESERCIZIO PRECEDENTE QUELLO CUI SI RIFERISCE IL BILANCIO		PREVISIONI ANNO 2014	PREVISIONI ANNO 2015	PREVISIONI ANNO 2016
	RESPONSABILE DI SPESA	PIANO DEI CONTI ECONOMICO					
	RESPONSABILE DI SERVIZIO	Cod. BilancioUEL 267					
Totale Macroaggregato 109			0,00	previsione di competenza	259,00	259,00	259,00
				<i>di cui già impegnato *</i>	0,00	0,00	0,00
				<i>di cui fondo pluriennale vincolato</i>	0,00	0,00	0,00
				previsione di cassa	259,00		
Totale Titolo 1			5.000,00	previsione di competenza	8.259,00	8.259,00	8.259,00
				<i>di cui già impegnato *</i>	0,00	0,00	0,00
				<i>di cui fondo pluriennale vincolato</i>	0,00	0,00	0,00
				previsione di cassa	13.259,00		
Totale Programma 1			5.000,00	previsione di competenza	8.259,00	8.259,00	8.259,00
				<i>di cui già impegnato *</i>	0,00	0,00	0,00
				<i>di cui fondo pluriennale vincolato</i>	0,00	0,00	0,00
				previsione di cassa	13.259,00		
Totale Missione 6			5.000,00	previsione di competenza	8.259,00	8.259,00	8.259,00
				<i>di cui già impegnato *</i>	0,00	0,00	0,00
				<i>di cui fondo pluriennale vincolato</i>	0,00	0,00	0,00
				previsione di cassa	13.259,00		



BILANCIO DI PREVISIONE - CAPITOLI

COMUNE DI MARTELLAGO

SPESE

Esercizio: 2014

Responsabile di Servizio STRADIOTTO ass.soc. Paola (9)(PUBBLICA ISTRUZIONE, CULTURA, SPORT E ASSOCIAZIONI)							
CAPITOLO	DENOMINAZIONE	PIANO DEI CONTI FINANZIARIO	RESIDUI PRESUNTI AL TERMINE DELL'ESERCIZIO PRECEDENTE QUELLO CUI SI RIFERISCE IL BILANCIO		PREVISIONI ANNO 2014	PREVISIONI ANNO 2015	PREVISIONI ANNO 2016
	RESPONSABILE DI SPESA	PIANO DEI CONTI ECONOMICO					
	RESPONSABILE DI SERVIZIO	Cod. Bilancio tuel 267					

Missione 12 Diritti sociali, politiche sociali e famiglia**Programma 1 Interventi per l'infanzia e i minori e per asili nido****Titolo 1 Spese correnti****Macroaggregato 103 Acquisti di beni e servizi**

268000	Disposizioni per la promozione di diritti ed opportunità per l'infanzia e l'adolescenza	1.03.02.15.000	0,00	previsione di competenza	0,00	0,00	0,00
	STRADIOTTO ass.soc. Paola (9)(PUBBLICA ISTRUZIONE, CULTURA, SPORT E ASSOCIAZIONI)	2.1.2.01.13.999		di cui già impegnato *	0,00	0,00	0,00
	STRADIOTTO ass.soc. Paola (9)(PUBBLICA ISTRUZIONE, CULTURA, SPORT E ASSOCIAZIONI)	1.10.01.03		di cui fondo pluriennale vincolato	0,00	0,00	0,00
				previsione di cassa	0,00		

Totale Macroaggregato 103

0,00	previsione di competenza	0,00	0,00	0,00
	di cui già impegnato *	0,00	0,00	0,00
	di cui fondo pluriennale vincolato	0,00	0,00	0,00
	previsione di cassa	0,00		

Totale Titolo 1

0,00	previsione di competenza	0,00	0,00	0,00
	di cui già impegnato *	0,00	0,00	0,00
	di cui fondo pluriennale vincolato	0,00	0,00	0,00
	previsione di cassa	0,00		

Totale Programma 1

0,00	previsione di competenza	0,00	0,00	0,00
	di cui già impegnato *	0,00	0,00	0,00
	di cui fondo pluriennale vincolato	0,00	0,00	0,00
	previsione di cassa	0,00		

Totale Missione 12

0,00	previsione di competenza	0,00	0,00	0,00
	di cui già impegnato *	0,00	0,00	0,00
	di cui fondo pluriennale vincolato	0,00	0,00	0,00
	previsione di cassa	0,00		

Totale Responsabile di Servizio

81.764,55	previsione di competenza	1.386.183,00	1.249.664,00	1.250.164,00
	di cui già impegnato *	0,00	0,00	0,00
	di cui fondo pluriennale vincolato	0,00	0,00	0,00
	previsione di cassa	1.467.947,55		



BILANCIO DI PREVISIONE - CAPITOLI

COMUNE DI MARTELLAGO

SPESE

Esercizio: 2014

Responsabile di Servizio STRADIOTTO ass.soc. Paola (9)(PUBBLICA ISTRUZIONE, CULTURA, SPORT E ASSOCIAZIONI)							
CAPITOLO	DENOMINAZIONE	PIANO DEI CONTI FINANZIARIO	RESIDUI PRESUNTI AL TERMINE DELL'ESERCIZIO PRECEDENTE QUELLO CUI SI RIFERISCE IL BILANCIO		PREVISIONI ANNO 2014	PREVISIONI ANNO 2015	PREVISIONI ANNO 2016
	RESPONSABILE DI SPESA	PIANO DEI CONTI ECONOMICO					
	RESPONSABILE DI SERVIZIO	Cod. Bilancio tuel 267					
				Disavanzo di amministrazione	0,00		
Totale Generale delle Spese			81.764,55	previsione di competenza	1.386.183,00	1.249.664,00	1.250.164,00
				<i>di cui già impegnato *</i>	0,00	0,00	0,00
				<i>di cui fondo pluriennale vincolato</i>	0,00	0,00	0,00
				previsione di cassa	1.467.947,55		





BILANCIO DI PREVISIONE - CAPITOLI

COMUNE DI MARTELLAGO

ENTRATE

Esercizio: 2014

		PREVISIONI DELL'ANNO A CUI SI RIFERISCE IL BILANCIO
Fondo pluriennale vincolato per spese correnti	previsione di competenza	328.138,88
Fondo pluriennale vincolato per spese in conto capitale	previsione di competenza	1.651.726,96
Utilizzo avanzo di Amministrazione	previsione di competenza	1.624.225,02
- di cui vincolato utilizzato anticipatamente	previsione di competenza	0,00
Fondo di Cassa all'1/1/2014	previsione di cassa	4.844.971,55



BILANCIO DI PREVISIONE - CAPITOLI

COMUNE DI MARTELLAGO

ENTRATE

Esercizio: 2014

Responsabile di Servizio SCROCCARO Rag. Annalisa (10)(RISORSE UMANE)								
CAPITOLO	DENOMINAZIONE	PIANO DEI CONTI FINANZIARIO	RESIDUI PRESUNTI AL TERMINE DELL'ESERCIZIO PRECEDENTE QUELLO CUI SI RIFERISCE IL BILANCIO			PREVISIONI ANNO 2014	PREVISIONI ANNO 2015	PREVISIONI ANNO 2016
	RESPONSABILE DI ENTRATA	PIANO DEI CONTI ECONOMICO						
	RESPONSABILE DI SERVIZIO	Cod. Bilancio tuel 267						

Titolo 1 Entrate correnti di natura tributaria, contributiva e perequativa**Tipologia 101 Imposte, tasse e proventi assimilati****Categoria 98 Altre imposte sostitutive n.a.c.**

9000	Tassa per l'ammissione a selezioni pubbliche	1.01.01.98.000	0,00	previsione di competenza	0,00	0,00	0,00
	SCROCCARO Rag. Annalisa (10)(RISORSE UMANE)	1.1.1.01.98.001		previsione di cassa	0,00		
	SCROCCARO Rag. Annalisa (10)(RISORSE UMANE)	1.02.0100					
Totale Categoria 98			0,00	previsione di competenza	0,00	0,00	0,00
				previsione di cassa	0,00		
Totale Tipologia 101			0,00	previsione di competenza	0,00	0,00	0,00
				previsione di cassa	0,00		
Totale Titolo 1			0,00	previsione di competenza	0,00	0,00	0,00
				previsione di cassa	0,00		



BILANCIO DI PREVISIONE - CAPITOLI

COMUNE DI MARTELLAGO

ENTRATE

Esercizio: 2014

Responsabile di Servizio SCROCCARO Rag. Annalisa (10)(RISORSE UMANE)							
CAPITOLO	DENOMINAZIONE	PIANO DEI CONTI FINANZIARIO	RESIDUI PRESUNTI AL TERMINE DELL'ESERCIZIO PRECEDENTE QUELLO CUI SI RIFERISCE IL BILANCIO				
	RESPONSABILE DI ENTRATA	PIANO DEI CONTI ECONOMICO					
	RESPONSABILE DI SERVIZIO	Cod. Bilancio tuel 267					
					PREVISIONI ANNO 2014	PREVISIONI ANNO 2015	PREVISIONI ANNO 2016

Titolo 2 Trasferimenti correnti**Tipologia 101 Trasferimenti correnti da Amministrazioni pubbliche****Categoria 1 Trasferimenti correnti da Amministrazioni Centrali**

12008	Trasferimenti correnti dello Stato per il personale in aspettativa sindacale	2.01.01.01.000	0,00	previsione di competenza	0,00	0,00	0,00
	SCROCCARO Rag. Annalisa (10)(RISORSE UMANE)	1.3.1.01.01.001		previsione di cassa	0,00		
	SCROCCARO Rag. Annalisa (10)(RISORSE UMANE)	2.01.0130					

Totale Categoria 1

0,00	previsione di competenza	0,00	0,00	0,00
	previsione di cassa	0,00		

Categoria 2 Trasferimenti correnti da Amministrazioni Locali

26500	Finanziamento corsi di formazione del personale dipendente con il Fondo Sociale Europeo tramite la Regione Veneto (cap S 38300)	2.01.01.02.000	0,00	previsione di competenza	0,00	0,00	0,00
	SCROCCARO Rag. Annalisa (10)(RISORSE UMANE)	1.3.1.01.02.001		previsione di cassa	0,00		
	SCROCCARO Rag. Annalisa (10)(RISORSE UMANE)	2.04.0430					

Totale Categoria 2

0,00	previsione di competenza	0,00	0,00	0,00
	previsione di cassa	0,00		

Totale Tipologia 101

0,00	previsione di competenza	0,00	0,00	0,00
	previsione di cassa	0,00		

Totale Titolo 2

0,00	previsione di competenza	0,00	0,00	0,00
	previsione di cassa	0,00		



BILANCIO DI PREVISIONE - CAPITOLI

COMUNE DI MARTELLAGO

ENTRATE

Esercizio: 2014

Responsabile di Servizio SCROCCARO Rag. Annalisa (10)(RISORSE UMANE)								
CAPITOLO	DENOMINAZIONE	PIANO DEI CONTI FINANZIARIO	RESIDUI PRESUNTI AL TERMINE DELL'ESERCIZIO PRECEDENTE QUELLO CUI SI RIFERISCE IL BILANCIO			PREVISIONI ANNO 2014	PREVISIONI ANNO 2015	PREVISIONI ANNO 2016
	RESPONSABILE DI ENTRATA	PIANO DEI CONTI ECONOMICO						
	RESPONSABILE DI SERVIZIO	Cod. Bilancio tuel 267						

Titolo 3 Entrate extratributarie

Tipologia 500 Rimborsi e altre entrate correnti

Categoria 2 Rimborsi in entrata

25400	Rimborso quote di iscrizione a corsi di formazione ed aggiornamento SCROCCARO Rag. Annalisa (10)(RISORSE UMANE) SCROCCARO Rag. Annalisa (10)(RISORSE UMANE)	3.05.02.03.000 1.4.3.03.05.001 3.05.0940	0,00	previsione di competenza previsione di cassa	0,00 0,00	0,00	0,00	0,00
25501	Introlti e rimborsi diversi del Servizio Risorse Umane SCROCCARO Rag. Annalisa (10)(RISORSE UMANE) SCROCCARO Rag. Annalisa (10)(RISORSE UMANE)	3.05.02.04.000 1.4.3.02.01.001 3.05.0940	0,00	previsione di competenza previsione di cassa	0,00 0,00	0,00	0,00	0,00
56300	Rimborso oneri stipendiali per personale dipendente in mobilità presso altri datori di lavoro SCROCCARO Rag. Annalisa (10)(RISORSE UMANE) SCROCCARO Rag. Annalisa (10)(RISORSE UMANE)	3.05.02.01.000 1.4.3.01.01.001 3.05.0940	0,00	previsione di competenza previsione di cassa	0,00 0,00	0,00	0,00	0,00
56301	Rimborso oneri stipendiali per convenzione ufficio di segreteria comunale SCROCCARO Rag. Annalisa (10)(RISORSE UMANE) SCROCCARO Rag. Annalisa (10)(RISORSE UMANE)	3.05.02.01.000 1.4.3.01.01.001 3.05.0940	53.390,41	previsione di competenza previsione di cassa	97.378,00 150.768,41	97.378,00	97.378,00	97.378,00
Totale Categoria 2			53.390,41	previsione di competenza previsione di cassa	97.378,00 150.768,41	97.378,00	97.378,00	97.378,00
Totale Tipologia 500			53.390,41	previsione di competenza previsione di cassa	97.378,00 150.768,41	97.378,00	97.378,00	97.378,00
Totale Titolo 3			53.390,41	previsione di competenza previsione di cassa	97.378,00 150.768,41	97.378,00	97.378,00	97.378,00



BILANCIO DI PREVISIONE - CAPITOLI

COMUNE DI MARTELLAGO

ENTRATE

Esercizio: 2014

Responsabile di Servizio SCROCCARO Rag. Annalisa (10)(RISORSE UMANE)								
CAPITOLO	DENOMINAZIONE	PIANO DEI CONTI FINANZIARIO	RESIDUI PRESUNTI AL TERMINE DELL'ESERCIZIO PRECEDENTE QUELLO CUI SI RIFERISCE IL BILANCIO			PREVISIONI ANNO 2014	PREVISIONI ANNO 2015	PREVISIONI ANNO 2016
	RESPONSABILE DI ENTRATA	PIANO DEI CONTI ECONOMICO						
	RESPONSABILE DI SERVIZIO	Cod. Bilancio tuel 267						

Titolo 9 Entrate per conto terzi e partite di giro**Tipologia 100 Entrate per partite di giro****Categoria 2 Ritenute su redditi da lavoro dipendente**

115000	Ritenute previdenziali e assistenziali al personale (cap. S 404500) SCROCCARO Rag. Annalisa (10)(RISORSE UMANE) SCROCCARO Rag. Annalisa (10)(RISORSE UMANE)	9.01.02.02.000 6.01.0000	0,00	previsione di competenza previsione di cassa	300.000,00 300.000,00	300.000,00	300.000,00
115001	Addizionale regionale IRPEF - DIPENDENTI E ASSIMILATI (cap. S 404501) SCROCCARO Rag. Annalisa (10)(RISORSE UMANE) SCROCCARO Rag. Annalisa (10)(RISORSE UMANE)	9.01.02.01.000 6.02.0000	0,00	previsione di competenza previsione di cassa	100.000,00 100.000,00	100.000,00	100.000,00
115002	Ritenute IRPEF - DIPENDENTI E ASSIMILATI (cap. S 406500) SCROCCARO Rag. Annalisa (10)(RISORSE UMANE) SCROCCARO Rag. Annalisa (10)(RISORSE UMANE)	9.01.02.01.000 6.02.0000	0,00	previsione di competenza previsione di cassa	600.000,00 600.000,00	600.000,00	600.000,00
115004	Addizionale comunale IRPEF - DIPENDENTI E ASSIMILATI (cap. S 404504) SCROCCARO Rag. Annalisa (10)(RISORSE UMANE) SCROCCARO Rag. Annalisa (10)(RISORSE UMANE)	9.01.02.01.000 6.02.0000	0,00	previsione di competenza previsione di cassa	50.000,00 50.000,00	50.000,00	50.000,00
117000	Altre ritenute al personale per conto di terzi (cap. S 408500) SCROCCARO Rag. Annalisa (10)(RISORSE UMANE) SCROCCARO Rag. Annalisa (10)(RISORSE UMANE)	9.01.02.99.000 6.03.0000	0,00	previsione di competenza previsione di cassa	70.000,00 70.000,00	70.000,00	70.000,00
117600	Ritenute IRPEF applicate a redditi assimilati a lavoro dipendente (cap S 407600) RESIDUI ATTIVI SCROCCARO Rag. Annalisa (10)(RISORSE UMANE) SCROCCARO Rag. Annalisa (10)(RISORSE UMANE)	9.01.02.01.000 6.02.0000	0,00	previsione di competenza previsione di cassa	0,00 0,00	0,00	0,00



BILANCIO DI PREVISIONE - CAPITOLI

COMUNE DI MARTELLAGO

ENTRATE

Esercizio: 2014

Responsabile di Servizio SCROCCARO Rag. Annalisa (10)(RISORSE UMANE)								
CAPITOLO	DENOMINAZIONE	PIANO DEI CONTI FINANZIARIO	RESIDUI PRESUNTI AL TERMINE DELL'ESERCIZIO PRECEDENTE QUELLO CUI SI RIFERISCE IL BILANCIO		PREVISIONI ANNO 2014	PREVISIONI ANNO 2015	PREVISIONI ANNO 2016	
	RESPONSABILE DI ENTRATA	PIANO DEI CONTI ECONOMICO						
	RESPONSABILE DI SERVIZIO	Cod. Bilancio tuel 267						
Totale Categoria 2				0,00	previsione di competenza previsione di cassa	1.120.000,00 1.120.000,00	1.120.000,00 1.120.000,00	1.120.000,00 1.120.000,00
Categoria 3 Ritenute su redditi da lavoro autonomo								
115500	Ritenute previdenziali, assistenziali ed assicurative - co.co.co. (cap S 405500) SCROCCARO Rag. Annalisa (10)(RISORSE UMANE)	9.01.03.02.000	0,00	previsione di competenza previsione di cassa	20.000,00 20.000,00	20.000,00 20.000,00	20.000,00 20.000,00	20.000,00 20.000,00
	SCROCCARO Rag. Annalisa (10)(RISORSE UMANE)	6.01.0000						
115501	Addizionale regionale IRPEF - co.co.co. (cap. S 405501) SCROCCARO Rag. Annalisa (10)(RISORSE UMANE)	9.01.03.01.000	0,00	previsione di competenza previsione di cassa	10.000,00 10.000,00	10.000,00 10.000,00	10.000,00 10.000,00	10.000,00 10.000,00
	SCROCCARO Rag. Annalisa (10)(RISORSE UMANE)	6.02.0000						
115502	Ritenute IRPEF - co.co.co. (cap. S 405502) SCROCCARO Rag. Annalisa (10)(RISORSE UMANE)	9.01.03.01.000	0,00	previsione di competenza previsione di cassa	30.000,00 30.000,00	30.000,00 30.000,00	30.000,00 30.000,00	30.000,00 30.000,00
	SCROCCARO Rag. Annalisa (10)(RISORSE UMANE)	6.02.0000						
115503	Addizionale comunale IRPEF - co.co.co. (cap. S 405503) SCROCCARO Rag. Annalisa (10)(RISORSE UMANE)	9.01.03.01.000	0,00	previsione di competenza previsione di cassa	10.000,00 10.000,00	10.000,00 10.000,00	10.000,00 10.000,00	10.000,00 10.000,00
	SCROCCARO Rag. Annalisa (10)(RISORSE UMANE)	6.02.0000						
115504	Addizionale opzionale comunale IRPEF - co.co.co. (cap. S 405504) SCROCCARO Rag. Annalisa (10)(RISORSE UMANE)	9.01.03.01.000	0,00	previsione di competenza previsione di cassa	10.000,00 10.000,00	10.000,00 10.000,00	10.000,00 10.000,00	10.000,00 10.000,00
	SCROCCARO Rag. Annalisa (10)(RISORSE UMANE)	6.02.0000						
Totale Categoria 3				0,00	previsione di competenza previsione di cassa	80.000,00 80.000,00	80.000,00 80.000,00	80.000,00 80.000,00
Totale Tipologia 100				0,00	previsione di competenza previsione di cassa	1.200.000,00 1.200.000,00	1.200.000,00 1.200.000,00	1.200.000,00 1.200.000,00



BILANCIO DI PREVISIONE - CAPITOLI

COMUNE DI MARTELLAGO

ENTRATE

Esercizio: 2014

Responsabile di Servizio SCROCCARO Rag. Annalisa (10)(RISORSE UMANE)							
CAPITOLO	DENOMINAZIONE	PIANO DEI CONTI FINANZIARIO	RESIDUI PRESUNTI AL TERMINE DELL'ESERCIZIO PRECEDENTE QUELLO CUI SI RIFERISCE IL BILANCIO		PREVISIONI ANNO 2014	PREVISIONI ANNO 2015	PREVISIONI ANNO 2016
	RESPONSABILE DI ENTRATA	PIANO DEI CONTI ECONOMICO					
	RESPONSABILE DI SERVIZIO	Cod. Bilancio tuel 267					
Totale Titolo 9			0,00	previsione di competenza previsione di cassa	1.200.000,00 1.200.000,00	1.200.000,00	1.200.000,00
Totale Responsabile di Servizio			53.390,41	previsione di competenza previsione di cassa	1.297.378,00 1.350.768,41	1.297.378,00	1.297.378,00
Totale Titoli			53.390,41	previsione di competenza previsione di cassa	1.297.378,00 1.350.768,41	1.297.378,00	1.297.378,00
				Avanzo di amministrazione Fondo pluriennale vincolato	1.624.225,02 1.979.865,84	3.985.000,84	0,00
Totale Generale delle Entrate			53.390,41	previsione di competenza previsione di cassa	4.901.468,86 1.350.768,41	5.282.378,84	1.297.378,00





BILANCIO DI PREVISIONE - CAPITOLI

COMUNE DI MARTELLAGO

SPESE

Esercizio: 2014

Responsabile di Servizio SCROCCARO Rag. Annalisa (10)(RISORSE UMANE)								
CAPITOLO	DENOMINAZIONE		PIANO DEI CONTI FINANZIARIO	RESIDUI PRESUNTUALI AL TERMINE DELL'ESERCIZIO PRECEDENTE QUELLO CUI SI RIFERISCE IL BILANCIO		PREVISIONI ANNO 2014	PREVISIONI ANNO 2015	PREVISIONI ANNO 2016
	RESPONSABILE DI SPESA		PIANO DEI CONTI ECONOMICO					
	RESPONSABILE DI SERVIZIO		Cod. Bilancio tuel 267					
DISAVANZO DI AMMINISTRAZIONE						0,00		
Missione 1 Servizi Istituzionali, generali e di gestione								
Programma 1 Organi istituzionali								
Titolo 1 Spese correnti								
Macroaggregato 103 Acquisto di beni e servizi								
6700	Oneri riflessi per aspettative amministratori	1.03.02.01.000		0,00	previsione di competenza	14.400,00	7.800,00	0,00
	SCROCCARO Rag. Annalisa (10)(RISORSE UMANE)	2.1.2.01.01.002			di cui già impegnato *	0,00	0,00	0,00
	SCROCCARO Rag. Annalisa (10)(RISORSE UMANE)	1.01.01.03			di cui fondo pluriennale vincolato	0,00	0,00	0,00
					previsione di cassa	14.400,00		
Totale Macroaggregato 103				0,00	previsione di competenza	14.400,00	7.800,00	0,00
					di cui già impegnato *	0,00	0,00	0,00
					di cui fondo pluriennale vincolato	0,00	0,00	0,00
					previsione di cassa	14.400,00		
Totale Titolo 1				0,00	previsione di competenza	14.400,00	7.800,00	0,00
					di cui già impegnato *	0,00	0,00	0,00
					di cui fondo pluriennale vincolato	0,00	0,00	0,00
					previsione di cassa	14.400,00		
Totale Programma 1				0,00	previsione di competenza	14.400,00	7.800,00	0,00
					di cui già impegnato *	0,00	0,00	0,00
					di cui fondo pluriennale vincolato	0,00	0,00	0,00
					previsione di cassa	14.400,00		
Programma 2 Segreteria generale								
Titolo 1 Spese correnti								
Macroaggregato 101 Redditi da lavoro dipendente								
11300	Stipendi - segretario generale	1.01.01.01.000		16.773,53	previsione di competenza	140.114,42	124.200,00	124.200,00
	SCROCCARO Rag. Annalisa (10)(RISORSE UMANE)	2.1.4.01.01.001			di cui già impegnato *	15.914,42	0,00	0,00
	SCROCCARO Rag. Annalisa (10)(RISORSE UMANE)	1.01.02.01			di cui fondo pluriennale vincolato	0,00	0,00	0,00
					previsione di cassa	140.973,53		



BILANCIO DI PREVISIONE - CAPITOLI

COMUNE DI MARTELLAGO

SPESE

Esercizio: 2014

Responsabile di Servizio SCROCCARO Rag. Annalisa (10)(RISORSE UMANE)							
CAPITOLO	DENOMINAZIONE	PIANO DEI CONTI FINANZIARIO	RESIDUI PRESUNTI AL TERMINE DELL'ESERCIZIO PRECEDENTE QUELLO CUI SI RIFERISCE IL BILANCIO		PREVISIONI ANNO 2014	PREVISIONI ANNO 2015	PREVISIONI ANNO 2016
	RESPONSABILE DI SPESA	PIANO DEI CONTI ECONOMICO					
	RESPONSABILE DI SERVIZIO	Cod. Bilancio tuel 267					
11301	Oneri su stipendi a carico del Comune - segretario generale SCROCCARO Rag. Annalisa (10)(RISORSE UMANE) SCROCCARO Rag. Annalisa (10)(RISORSE UMANE)	1.01.02.01.000 2.1.4.02.01.001 1.01.02.01	3.992,10	previsione di competenza di cui già impegnato * di cui fondo pluriennale vincolato previsione di cassa	37.818,65 3.848,65 0,00 37.962,10	33.970,00 0,00 0,00 0,00	33.970,00 0,00 0,00 0,00
11400	Stipendi - servizio C.E.D. SCROCCARO Rag. Annalisa (10)(RISORSE UMANE) SCROCCARO Rag. Annalisa (10)(RISORSE UMANE)	1.01.01.01.000 2.1.4.01.01.001 1.01.02.01	0,00	previsione di competenza di cui già impegnato * di cui fondo pluriennale vincolato previsione di cassa	23.601,33 0,00 0,00 23.601,33	23.601,33 0,00 0,00 0,00	23.601,33 0,00 0,00 0,00
11404	Assegni familiari - servizio C.E.D. SCROCCARO Rag. Annalisa (10)(RISORSE UMANE) SCROCCARO Rag. Annalisa (10)(RISORSE UMANE)	1.01.02.02.000 2.1.4.03.01.001 1.01.02.01	0,00	previsione di competenza di cui già impegnato * di cui fondo pluriennale vincolato previsione di cassa	1.763,00 0,00 0,00 1.763,00	1.763,00 0,00 0,00 0,00	1.763,00 0,00 0,00 0,00
11500	Stipendi - servizi segreteria, contratti, gare e appalti e legale e casa SCROCCARO Rag. Annalisa (10)(RISORSE UMANE) SCROCCARO Rag. Annalisa (10)(RISORSE UMANE)	1.01.01.01.000 2.1.4.01.01.001 1.01.02.01	2.150,50	previsione di competenza di cui già impegnato * di cui fondo pluriennale vincolato previsione di cassa	152.315,97 2.150,50 0,00 152.315,97	150.165,47 0,00 0,00 0,00	150.165,47 0,00 0,00 0,00
11504	Assegni familiari - servizi segreteria, contratti, gare e appalti e legale e casa SCROCCARO Rag. Annalisa (10)(RISORSE UMANE) SCROCCARO Rag. Annalisa (10)(RISORSE UMANE)	1.01.02.02.000 2.1.4.03.01.001 1.01.02.01	0,00	previsione di competenza di cui già impegnato * di cui fondo pluriennale vincolato previsione di cassa	163,00 0,00 0,00 163,00	163,00 0,00 0,00 0,00	163,00 0,00 0,00 0,00
11700	Stipendi - servizio URP, protocollo, centralino e messi SCROCCARO Rag. Annalisa (10)(RISORSE UMANE) SCROCCARO Rag. Annalisa (10)(RISORSE UMANE)	1.01.01.01.000 2.1.4.01.01.001 1.01.02.01	75,20	previsione di competenza di cui già impegnato * di cui fondo pluriennale vincolato previsione di cassa	139.258,96 0,00 0,00 139.334,16	139.258,96 0,00 0,00 0,00	139.258,96 0,00 0,00 0,00
11701	Oneri su stipendi a carico del Comune - servizio URP, protocollo, centralino e messi SCROCCARO Rag. Annalisa (10)(RISORSE UMANE) SCROCCARO Rag. Annalisa (10)(RISORSE UMANE)	1.01.02.01.000 2.1.4.02.01.001 1.01.02.01	45,83	previsione di competenza di cui già impegnato * di cui fondo pluriennale vincolato previsione di cassa	37.488,23 45,83 0,00 37.488,23	37.442,40 0,00 0,00 0,00	37.442,40 0,00 0,00 0,00



BILANCIO DI PREVISIONE - CAPITOLI

COMUNE DI MARTELAGO

SPESE

Esercizio: 2014

Responsabile di Servizio SCROCCARO Rag. Annalisa (10)(RISORSE UMANE)							
CAPITOLO	DENOMINAZIONE	PIANO DEI CONTI FINANZIARIO	RESIDUI PRESUNTI AL TERMINE DELL'ESERCIZIO PRECEDENTE QUELLO CUI SI RIFERISCE IL BILANCIO		PREVISIONI ANNO 2014	PREVISIONI ANNO 2015	PREVISIONI ANNO 2016
	RESPONSABILE DI SPESA	PIANO DEI CONTI ECONOMICO					
	RESPONSABILE DI SERVIZIO	Cod. Bilancio tuel 267					
11704	Assegni familiari - servizio URP, protocollo, centralino e messi SCROCCARO Rag. Annalisa (10)(RISORSE UMANE) SCROCCARO Rag. Annalisa (10)(RISORSE UMANE)	1.01.02.02.000 2.1.4.03.01.001 1.01.02.01	0,00	previsione di competenza di cui già impegnato * di cui fondo pluriennale vincolato previsione di cassa	531,00 0,00 0,00 531,00	531,00 0,00 0,00 531,00	531,00 0,00 0,00 531,00
12400	Oneri su stipendi a carico del Comune - servizio C.E.D. SCROCCARO Rag. Annalisa (10)(RISORSE UMANE) SCROCCARO Rag. Annalisa (10)(RISORSE UMANE)	1.01.02.01.000 2.1.4.02.01.001 1.01.02.01	0,00	previsione di competenza di cui già impegnato * di cui fondo pluriennale vincolato previsione di cassa	6.297,29 0,00 0,00 6.297,29	6.297,29 0,00 0,00 6.297,29	6.297,29 0,00 0,00 6.297,29
12500	Oneri su stipendi a carico del Comune - servizi segreteria, contratti, gare e appalti e legale e casa SCROCCARO Rag. Annalisa (10)(RISORSE UMANE) SCROCCARO Rag. Annalisa (10)(RISORSE UMANE)	1.01.02.01.000 2.1.4.02.01.001 1.01.02.01	511,82	previsione di competenza di cui già impegnato * di cui fondo pluriennale vincolato previsione di cassa	40.869,89 511,82 0,00 40.869,89	40.358,07 0,00 0,00 40.358,07	40.358,07 0,00 0,00 40.358,07
12800	Oneri previdenziali su diritti di rogito SCROCCARO Rag. Annalisa (10)(RISORSE UMANE) SCROCCARO Rag. Annalisa (10)(RISORSE UMANE)	1.01.02.01.000 2.1.4.02.01.001 1.01.02.01	312,69	previsione di competenza di cui già impegnato * di cui fondo pluriennale vincolato previsione di cassa	1.904,00 0,00 0,00 2.216,69	1.904,00 0,00 0,00 1.904,00	1.904,00 0,00 0,00 1.904,00
13000	Indennità di posizione Direttore Generale SCROCCARO Rag. Annalisa (10)(RISORSE UMANE) SCROCCARO Rag. Annalisa (10)(RISORSE UMANE)	1.01.01.01.000 2.1.4.01.01.001 1.01.02.01	0,00	previsione di competenza di cui già impegnato * di cui fondo pluriennale vincolato previsione di cassa	0,00 0,00 0,00 0,00	0,00 0,00 0,00 0,00	0,00 0,00 0,00 0,00
13001	Oneri su indennità di posizione Direttore Generale SCROCCARO Rag. Annalisa (10)(RISORSE UMANE) SCROCCARO Rag. Annalisa (10)(RISORSE UMANE)	1.01.02.01.000 2.1.4.02.01.001 1.01.02.01	0,00	previsione di competenza di cui già impegnato * di cui fondo pluriennale vincolato previsione di cassa	0,00 0,00 0,00 0,00	0,00 0,00 0,00 0,00	0,00 0,00 0,00 0,00



BILANCIO DI PREVISIONE - CAPITOLI

COMUNE DI MARTELLAGO

SPESE

Esercizio: 2014

Responsabile di Servizio SCROCCARO Rag. Annalisa (10)(RISORSE UMANE)								
CAPITOLO	DENOMINAZIONE	PIANO DEI CONTI FINANZIARIO	RESIDUI PRESUNTI AL TERMINE DELL'ESERCIZIO PRECEDENTE QUELLO CUI SI RIFERISCE IL BILANCIO		PREVISIONI ANNO 2014	PREVISIONI ANNO 2015	PREVISIONI ANNO 2016	
	RESPONSABILE DI SPESA	PIANO DEI CONTI ECONOMICO						
	RESPONSABILE DI SERVIZIO	Cod. Bilancio (uel 267)						
Totale Macroaggregato 101				23.861,67	previsione di competenza	582.125,74	559.654,52	559.654,52
					di cui già impegnato *	22.471,22	0,00	0,00
					di cui fondo pluriennale vincolato	0,00	0,00	0,00
					previsione di cassa	583.516,19		
Macroaggregato 104 Trasferimenti correnti								
25700	Fondo mobilità per i Segretari Comunali	1.04.01.01.000	0,00	previsione di competenza	0,00	0,00	0,00	
	SCROCCARO Rag. Annalisa (10)(RISORSE UMANE)	2.3.1.01.01.001		di cui già impegnato *	0,00	0,00	0,00	
	SCROCCARO Rag. Annalisa (10)(RISORSE UMANE)	1.01.02.05		di cui fondo pluriennale vincolato	0,00	0,00	0,00	
					previsione di cassa	0,00		
Totale Macroaggregato 104				0,00	previsione di competenza	0,00	0,00	0,00
					di cui già impegnato *	0,00	0,00	0,00
					di cui fondo pluriennale vincolato	0,00	0,00	0,00
					previsione di cassa	0,00		
Totale Titolo 1				23.861,67	previsione di competenza	582.125,74	559.654,52	559.654,52
					di cui già impegnato *	22.471,22	0,00	0,00
					di cui fondo pluriennale vincolato	0,00	0,00	0,00
					previsione di cassa	583.516,19		
Totale Programma 2				23.861,67	previsione di competenza	582.125,74	559.654,52	559.654,52
					di cui già impegnato *	22.471,22	0,00	0,00
					di cui fondo pluriennale vincolato	0,00	0,00	0,00
					previsione di cassa	583.516,19		
Programma 3 Gestione economica, finanziaria, programmazione e provveditorato								
Titolo 1 Spese correnti								
Macroaggregato 101 Redditi da lavoro dipendente								
64600	Stipendi servizi Contabilità ed Economato	1.01.01.01.000	3.227,86	previsione di competenza	155.355,37	152.127,51	152.127,51	
	SCROCCARO Rag. Annalisa (10)(RISORSE UMANE)	2.1.4.01.01.001		di cui già impegnato *	3.227,86	0,00	0,00	
	SCROCCARO Rag. Annalisa (10)(RISORSE UMANE)	1.01.03.01		di cui fondo pluriennale vincolato	0,00	0,00	0,00	
					previsione di cassa	155.355,37		
64604	Assegni familiari - servizi Contabilità ed Economato	1.01.02.02.000	0,00	previsione di competenza	514,00	514,00	514,00	
	SCROCCARO Rag. Annalisa (10)(RISORSE UMANE)	2.1.4.03.01.001		di cui già impegnato *	0,00	0,00	0,00	
	SCROCCARO Rag. Annalisa (10)(RISORSE UMANE)	1.01.03.01		di cui fondo pluriennale vincolato	0,00	0,00	0,00	
					previsione di cassa	514,00		



BILANCIO DI PREVISIONE - CAPITOLI

COMUNE DI MARTELLAGO

SPESE

Esercizio: 2014

Responsabile di Servizio SCROCCARO Rag. Annalisa (10)(RISORSE UMANE)							
CAPITOLO	DENOMINAZIONE	PIANO DEI CONTI FINANZIARIO	RESIDUI PRESUNTI AL TERMINE DELL'ESERCIZIO PRECEDENTE QUELLO CUI SI RIFERISCE IL BILANCIO		PREVISIONI ANNO 2014	PREVISIONI ANNO 2015	PREVISIONI ANNO 2016
	RESPONSABILE DI SPESA	PIANO DEI CONTI ECONOMICO					
	RESPONSABILE DI SERVIZIO	Cod. Bilancio tuel 267					
65600	Oneri a carico del Comune sui servizi Contabilità ed Economato	1.01.02.01.000	952,50	previsione di competenza	41.627,05	40.674,55	40.674,55
	SCROCCARO Rag. Annalisa (10)(RISORSE UMANE)	2.1.4.02.01.001		di cui già impegnato *	952,50	0,00	0,00
	SCROCCARO Rag. Annalisa (10)(RISORSE UMANE)	1.01.03.01		di cui fondo pluriennale vincolato	0,00	0,00	0,00
				previsione di cassa	41.627,05		
Totale Macroaggregato 101			4.180,36	previsione di competenza	197.496,42	193.316,06	193.316,06
				di cui già impegnato *	4.180,36	0,00	0,00
				di cui fondo pluriennale vincolato	0,00	0,00	0,00
				previsione di cassa	197.496,42		
Totale Titolo 1			4.180,36	previsione di competenza	197.496,42	193.316,06	193.316,06
				di cui già impegnato *	4.180,36	0,00	0,00
				di cui fondo pluriennale vincolato	0,00	0,00	0,00
				previsione di cassa	197.496,42		
Totale Programma 3			4.180,36	previsione di competenza	197.496,42	193.316,06	193.316,06
				di cui già impegnato *	4.180,36	0,00	0,00
				di cui fondo pluriennale vincolato	0,00	0,00	0,00
				previsione di cassa	197.496,42		
Programma 4 Gestione delle entrate tributarie e servizi fiscali							
Titolo 1 Spese correnti							
Macroaggregato 101 Redditi da lavoro dipendente							
51500	Stipendi - servizio tributi ed entrate varie	1.01.01.01.000	0,00	previsione di competenza	90.796,89	90.796,89	90.796,89
	SCROCCARO Rag. Annalisa (10)(RISORSE UMANE)	2.1.4.01.01.001		di cui già impegnato *	0,00	0,00	0,00
	SCROCCARO Rag. Annalisa (10)(RISORSE UMANE)	1.01.04.01		di cui fondo pluriennale vincolato	0,00	0,00	0,00
				previsione di cassa	90.796,89		
51504	Assegni familiari - servizio tributi ed entrate varie	1.01.02.02.000	0,00	previsione di competenza	3.078,00	928,00	928,00
	SCROCCARO Rag. Annalisa (10)(RISORSE UMANE)	2.1.4.03.01.001		di cui già impegnato *	0,00	0,00	0,00
	SCROCCARO Rag. Annalisa (10)(RISORSE UMANE)	1.01.04.01		di cui fondo pluriennale vincolato	0,00	0,00	0,00
				previsione di cassa	3.078,00		



BILANCIO DI PREVISIONE - CAPITOLI

COMUNE DI MARTELLAGO

SPESE

Esercizio: 2014

Responsabile di Servizio SCROCCARO Rag. Annalisa (10)(RISORSE UMANE)							
CAPITOLO	DENOMINAZIONE	PIANO DEI CONTI FINANZIARIO	RESIDUI PRESUNTI AL TERMINE DELL'ESERCIZIO PRECEDENTE QUELLO CUI SI RIFERISCE IL BILANCIO		PREVISIONI ANNO 2014	PREVISIONI ANNO 2015	PREVISIONI ANNO 2016
	RESPONSABILE DI SPESA	PIANO DEI CONTI ECONOMICO					
	RESPONSABILE DI SERVIZIO	Cod. Bilancio tuel 267					
52500	Oneri su stipendi a carico del Comune - servizio tributi ed entrate varie	1.01.02.01.000	0,00	previsione di competenza	24.761,51	24.761,51	24.761,51
	SCROCCARO Rag. Annalisa (10)(RISORSE UMANE)	2.1.4.02.01.001		di cui già impegnato *	0,00	0,00	0,00
	SCROCCARO Rag. Annalisa (10)(RISORSE UMANE)	1.01.04.01		di cui fondo pluriennale vincolato	0,00	0,00	0,00
				previsione di cassa	24.761,51		
52600	Progetto finalizzato ICI - compensi ai dipendenti	1.01.01.01.000	22.344,60	previsione di competenza	35.634,60	13.290,00	13.290,00
	SCROCCARO Rag. Annalisa (10)(RISORSE UMANE)	2.1.4.01.01.002		di cui già impegnato *	22.344,60	0,00	0,00
	SCROCCARO Rag. Annalisa (10)(RISORSE UMANE)	1.01.04.01		di cui fondo pluriennale vincolato	0,00	0,00	0,00
				previsione di cassa	35.634,60		
52601	Progetto finalizzato ICI - oneri su compensi	1.01.02.01.000	5.318,01	previsione di competenza	6.326,04	3.163,02	3.163,02
	SCROCCARO Rag. Annalisa (10)(RISORSE UMANE)	2.1.4.02.01.001		di cui già impegnato *	3.163,02	0,00	0,00
	SCROCCARO Rag. Annalisa (10)(RISORSE UMANE)	1.01.04.01		di cui fondo pluriennale vincolato	0,00	0,00	0,00
				previsione di cassa	8.481,03		
Totale Macroaggregato 101			27.662,61	previsione di competenza	160.597,04	132.939,42	132.939,42
				di cui già impegnato *	25.507,62	0,00	0,00
				di cui fondo pluriennale vincolato	0,00	0,00	0,00
				previsione di cassa	162.752,03		
Totale Titolo 1			27.662,61	previsione di competenza	160.597,04	132.939,42	132.939,42
				di cui già impegnato *	25.507,62	0,00	0,00
				di cui fondo pluriennale vincolato	0,00	0,00	0,00
				previsione di cassa	162.752,03		
Totale Programma 4			27.662,61	previsione di competenza	160.597,04	132.939,42	132.939,42
				di cui già impegnato *	25.507,62	0,00	0,00
				di cui fondo pluriennale vincolato	0,00	0,00	0,00
				previsione di cassa	162.752,03		
Programma 6 Ufficio tecnico							
Titolo 1 Spese correnti							
Macroaggregato 101 Redditi da lavoro dipendente							



BILANCIO DI PREVISIONE - CAPITOLI

COMUNE DI MARTELLAGO

SPESE

Esercizio: 2014

Responsabile di Servizio SCROCCARO Rag. Annalisa (10)(RISORSE UMANE)							
CAPITOLO	DENOMINAZIONE	PIANO DEI CONTI FINANZIARIO	RESIDUI PRESUNTI AL TERMINE DELL'ESERCIZIO PRECEDENTE QUELLO CUI SI RIFERISCE IL BILANCIO		PREVISIONI ANNO 2014	PREVISIONI ANNO 2015	PREVISIONI ANNO 2016
	RESPONSABILE DI SPESA	PIANO DEI CONTI ECONOMICO					
	RESPONSABILE DI SERVIZIO	Cod. Bilancio fuel 267					
176500	Stipendi - servizio LL.PP. ed espropri SCROCCARO Rag. Annalisa (10)(RISORSE UMANE) SCROCCARO Rag. Annalisa (10)(RISORSE UMANE)	1.01.01.01.000 2.1.4.01.01.001 1.01.06.01	2.840,51	previsione di competenza di cui già impegnato * di cui fondo pluriennale vincolato previsione di cassa	128.726,75 2.840,51 0,00 128.726,75	125.886,24 0,00 0,00	125.886,24 0,00 0,00
176504	Assegni familiari - servizio LL.PP. ed espropri SCROCCARO Rag. Annalisa (10)(RISORSE UMANE) SCROCCARO Rag. Annalisa (10)(RISORSE UMANE)	1.01.02.02.000 2.1.4.03.01.001 1.01.06.01	0,00	previsione di competenza di cui già impegnato * di cui fondo pluriennale vincolato previsione di cassa	184,00 0,00 0,00 184,00	184,00 0,00 0,00	184,00 0,00 0,00
177500	Oneri su stipendi a carico del Comune - servizio LL.PP. ed espropri SCROCCARO Rag. Annalisa (10)(RISORSE UMANE) SCROCCARO Rag. Annalisa (10)(RISORSE UMANE)	1.01.02.01.000 2.1.4.02.01.001 1.01.06.01	676,04	previsione di competenza di cui già impegnato * di cui fondo pluriennale vincolato previsione di cassa	33.824,52 676,04 0,00 33.824,52	33.148,48 0,00 0,00	33.148,48 0,00 0,00
190501	Stipendi - servizio patrimonio e ambiente SCROCCARO Rag. Annalisa (10)(RISORSE UMANE) SCROCCARO Rag. Annalisa (10)(RISORSE UMANE)	1.01.01.01.000 2.1.4.01.01.001 1.01.06.01	0,00	previsione di competenza di cui già impegnato * di cui fondo pluriennale vincolato previsione di cassa	49.041,38 0,00 0,00 49.041,38	49.041,38 0,00 0,00	49.041,38 0,00 0,00
190504	Assegni familiari - servizio patrimonio e ambiente SCROCCARO Rag. Annalisa (10)(RISORSE UMANE) SCROCCARO Rag. Annalisa (10)(RISORSE UMANE)	1.01.02.02.000 2.1.4.03.01.001 1.01.06.01	0,00	previsione di competenza di cui già impegnato * di cui fondo pluriennale vincolato previsione di cassa	1.437,00 0,00 0,00 1.437,00	1.437,00 0,00 0,00	1.437,00 0,00 0,00
191501	Oneri su stipendi a carico del Comune - servizio patrimonio e ambiente SCROCCARO Rag. Annalisa (10)(RISORSE UMANE) SCROCCARO Rag. Annalisa (10)(RISORSE UMANE)	1.01.02.01.000 2.1.4.02.01.001 1.01.06.01	0,00	previsione di competenza di cui già impegnato * di cui fondo pluriennale vincolato previsione di cassa	13.085,28 0,00 0,00 13.085,28	13.085,28 0,00 0,00	13.085,28 0,00 0,00
203502	Stipendi - servizio manutenzione del patrimonio SCROCCARO Rag. Annalisa (10)(RISORSE UMANE) SCROCCARO Rag. Annalisa (10)(RISORSE UMANE)	1.01.01.01.000 2.1.4.01.01.001 1.01.06.01	0,00	previsione di competenza di cui già impegnato * di cui fondo pluriennale vincolato previsione di cassa	160.341,78 0,00 0,00 160.341,78	160.341,78 0,00 0,00	160.341,78 0,00 0,00



BILANCIO DI PREVISIONE - CAPITOLI

COMUNE DI MARTELLAGO

SPESE

Esercizio: 2014

Responsabile di Servizio SCROCCARO Rag. Annalisa (10)(RISORSE UMANE)							
CAPITOLO	DENOMINAZIONE	PIANO DEI CONTI FINANZIARIO	RESIDUI PRESUNTI AL TERMINE DELL'ESERCIZIO PRECEDENTE QUELLO CUI SI RIFERISCE IL BILANCIO		PREVISIONI ANNO 2014	PREVISIONI ANNO 2015	PREVISIONI ANNO 2016
	RESPONSABILE DI SPESA	PIANO DEI CONTI ECONOMICO					
	RESPONSABILE DI SERVIZIO	Cod. Bilancio tuel 267					
203504	Assegni familiari - servizio manutenzione del patrimonio SCROCCARO Rag. Annalisa (10)(RISORSE UMANE) SCROCCARO Rag. Annalisa (10)(RISORSE UMANE)	1.01.02.02.000 2.1.4.03.01.001 1.01.06.01	0,00	previsione di competenza <i>di cui già impegnato *</i> <i>di cui fondo pluriennale vincolato</i>	1.968,00 0,00 0,00	1.968,00 0,00 0,00	1.968,00 0,00 0,00
				previsione di cassa	1.968,00		
204502	Oneri su stipendi a carico del Comune - servizio manutenzione del patrimonio SCROCCARO Rag. Annalisa (10)(RISORSE UMANE) SCROCCARO Rag. Annalisa (10)(RISORSE UMANE)	1.01.02.01.000 2.1.4.02.01.001 1.01.06.01	0,00	previsione di competenza <i>di cui già impegnato *</i> <i>di cui fondo pluriennale vincolato</i>	45.144,35 0,00 0,00	45.144,35 0,00 0,00	45.144,35 0,00 0,00
				previsione di cassa	45.144,35		
238500	Stipendi - servizio edilizia privata SCROCCARO Rag. Annalisa (10)(RISORSE UMANE) SCROCCARO Rag. Annalisa (10)(RISORSE UMANE)	1.01.01.01.000 2.1.4.01.01.001 1.01.06.01	2.125,00	previsione di competenza <i>di cui già impegnato *</i> <i>di cui fondo pluriennale vincolato</i>	100.918,90 2.125,00 0,00	98.793,90 0,00 0,00	98.793,90 0,00 0,00
				previsione di cassa	100.918,90		
238501	Oneri su stipendi a carico del Comune - servizio edilizia privata SCROCCARO Rag. Annalisa (10)(RISORSE UMANE) SCROCCARO Rag. Annalisa (10)(RISORSE UMANE)	1.01.02.01.000 2.1.4.02.01.001 1.01.06.01	505,75	previsione di competenza <i>di cui già impegnato *</i> <i>di cui fondo pluriennale vincolato</i>	27.587,72 505,75 0,00	27.081,97 0,00 0,00	27.081,97 0,00 0,00
				previsione di cassa	27.587,72		
238502	Assegni familiari - servizio edilizia privata SCROCCARO Rag. Annalisa (10)(RISORSE UMANE) SCROCCARO Rag. Annalisa (10)(RISORSE UMANE)	1.01.02.02.000 1.01.06.01	0,00	previsione di competenza <i>di cui già impegnato *</i> <i>di cui fondo pluriennale vincolato</i>	1.100,00 0,00 0,00	1.100,00 0,00 0,00	1.100,00 0,00 0,00
				previsione di cassa	1.100,00		
238503	Stipendi - servizio urbanistica e S.I.T. (RESIDUI PASSIVI) SCROCCARO Rag. Annalisa (10)(RISORSE UMANE) SCROCCARO Rag. Annalisa (10)(RISORSE UMANE)	1.01.01.01.000 2.1.4.01.01.001 1.01.06.01	1.875,00	previsione di competenza <i>di cui già impegnato *</i> <i>di cui fondo pluriennale vincolato</i>	121.285,56 1.875,00 0,00	119.410,56 0,00 0,00	119.410,56 0,00 0,00
				previsione di cassa	121.285,56		
238504	Assegni familiari - servizio urbanistica e S.I.T. (RESIDUI PASSIVI) SCROCCARO Rag. Annalisa (10)(RISORSE UMANE) SCROCCARO Rag. Annalisa (10)(RISORSE UMANE)	1.01.02.02.000 2.1.4.03.01.001 1.01.06.01	0,00	previsione di competenza <i>di cui già impegnato *</i> <i>di cui fondo pluriennale vincolato</i>	455,00 0,00 0,00	455,00 0,00 0,00	455,00 0,00 0,00
				previsione di cassa	455,00		



BILANCIO DI PREVISIONE - CAPITOLI

COMUNE DI MARTELLAGO

SPESE

Esercizio: 2014

Responsabile di Servizio SCROCCARO Rag. Annalisa (10)(RISORSE UMANE)							
CAPITOLO	DENOMINAZIONE	PIANO DEI CONTI FINANZIARIO	RESIDUI PRESUNTI AL TERMINE DELL'ESERCIZIO PRECEDENTE QUELLO CUI SI RIFERISCE IL BILANCIO		PREVISIONI ANNO 2014	PREVISIONI ANNO 2015	PREVISIONI ANNO 2016
	RESPONSABILE DI SPESA	PIANO DEI CONTI ECONOMICO					
	RESPONSABILE DI SERVIZIO	Cod. Bilancio tuel 267					
239503	Oneri su stipendi a carico del Comune - servizio urbanistica e S.I.T. (RESIDUI PASSIVI)	1.01.02.01.000	446,25	previsione di competenza	32.448,08	32.001,83	32.001,83
	SCROCCARO Rag. Annalisa (10)(RISORSE UMANE)	2.1.4.02.01.001		di cui già impegnato *	446,25	0,00	0,00
	SCROCCARO Rag. Annalisa (10)(RISORSE UMANE)	1.01.06.01		di cui fondo pluriennale vincolato	0,00	0,00	0,00
	SCROCCARO Rag. Annalisa (10)(RISORSE UMANE)			previsione di cassa	32.448,08		
Totale Macroaggregato 101			8.468,55	previsione di competenza	717.548,32	709.079,77	709.079,77
				di cui già impegnato *	8.468,55	0,00	0,00
				di cui fondo pluriennale vincolato	0,00	0,00	0,00
				previsione di cassa	717.548,32		
Totale Titolo 1			8.468,55	previsione di competenza	717.548,32	709.079,77	709.079,77
				di cui già impegnato *	8.468,55	0,00	0,00
				di cui fondo pluriennale vincolato	0,00	0,00	0,00
				previsione di cassa	717.548,32		
Totale Programma 6			8.468,55	previsione di competenza	717.548,32	709.079,77	709.079,77
				di cui già impegnato *	8.468,55	0,00	0,00
				di cui fondo pluriennale vincolato	0,00	0,00	0,00
				previsione di cassa	717.548,32		
Programma 7 Elezioni e consultazioni popolari - Anagrafe e stato civile							
Titolo 1 Spese correnti							
Macroaggregato 101 Redditi da lavoro dipendente							
69500	Stipendi - servizio anagrafe, stato civile, statistica, elettorale e leva	1.01.01.01.000	1.500,00	previsione di competenza	152.805,81	151.305,81	151.305,81
	SCROCCARO Rag. Annalisa (10)(RISORSE UMANE)	2.1.4.01.01.001		di cui già impegnato *	1.500,00	0,00	0,00
	SCROCCARO Rag. Annalisa (10)(RISORSE UMANE)	1.01.07.01		di cui fondo pluriennale vincolato	0,00	0,00	0,00
	SCROCCARO Rag. Annalisa (10)(RISORSE UMANE)			previsione di cassa	152.805,81		
69504	Assegni familiari - servizio anagrafe, stato civile, statistica, elettorale e leva	1.01.02.02.000	0,00	previsione di competenza	1.673,00	1.673,00	1.673,00
	SCROCCARO Rag. Annalisa (10)(RISORSE UMANE)	2.1.4.03.01.001		di cui già impegnato *	0,00	0,00	0,00
	SCROCCARO Rag. Annalisa (10)(RISORSE UMANE)	1.01.07.01		di cui fondo pluriennale vincolato	0,00	0,00	0,00
	SCROCCARO Rag. Annalisa (10)(RISORSE UMANE)			previsione di cassa	1.673,00		



BILANCIO DI PREVISIONE - CAPITOLI

COMUNE DI MARTELLAGO

SPESE

Esercizio: 2014

Responsabile di Servizio SCROCCARO Rag. Annalisa (10)(RISORSE UMANE)							
CAPITOLO	DENOMINAZIONE	PIANO DEI CONTI FINANZIARIO	RESIDUI PRESUNTI AL TERMINE DELL'ESERCIZIO PRECEDENTE QUELLO CUI SI RIFERISCE IL BILANCIO		PREVISIONI ANNO 2014	PREVISIONI ANNO 2015	PREVISIONI ANNO 2016
	RESPONSABILE DI SPESA	PIANO DEI CONTI ECONOMICO					
	RESPONSABILE DI SERVIZIO	Cod. Bilancio tuel 267					
70500	Oneri su stipendi a carico del Comune - servizio anagrafe, stato civile, statistica, elettorale e leva	1.01.02.01.000	357,00	previsione di competenza	40.945,85	40.588,85	40.588,85
	SCROCCARO Rag. Annalisa (10)(RISORSE UMANE)	2.1.4.02.01.001		di cui già impegnato *	357,00	0,00	0,00
	SCROCCARO Rag. Annalisa (10)(RISORSE UMANE)	1.01.07.01		di cui fondo pluriennale vincolato	0,00	0,00	0,00
				previsione di cassa	40.945,85		
Totale Macroaggregato 101			1.857,00	previsione di competenza	195.424,66	193.567,66	193.567,66
				di cui già impegnato *	1.857,00	0,00	0,00
				di cui fondo pluriennale vincolato	0,00	0,00	0,00
				previsione di cassa	195.424,66		
Totale Titolo 1			1.857,00	previsione di competenza	195.424,66	193.567,66	193.567,66
				di cui già impegnato *	1.857,00	0,00	0,00
				di cui fondo pluriennale vincolato	0,00	0,00	0,00
				previsione di cassa	195.424,66		
Totale Programma 7			1.857,00	previsione di competenza	195.424,66	193.567,66	193.567,66
				di cui già impegnato *	1.857,00	0,00	0,00
				di cui fondo pluriennale vincolato	0,00	0,00	0,00
				previsione di cassa	195.424,66		
Programma 10 Risorse umane							
Titolo 1 Spese correnti							
Macroaggregato 101 Redditi da lavoro dipendente							
11600	Stipendi - servizio risorse umane	1.01.01.01.000	0,00	previsione di competenza	97.677,39	97.677,39	97.677,39
	SCROCCARO Rag. Annalisa (10)(RISORSE UMANE)	2.1.4.01.01.001		di cui già impegnato *	0,00	0,00	0,00
	SCROCCARO Rag. Annalisa (10)(RISORSE UMANE)	1.01.02.01		di cui fondo pluriennale vincolato	0,00	0,00	0,00
				previsione di cassa	97.677,39		
12600	Oneri su stipendi a carico del Comune - servizio risorse umane	1.01.02.01.000	0,00	previsione di competenza	26.063,62	26.063,62	26.063,62
	SCROCCARO Rag. Annalisa (10)(RISORSE UMANE)	2.1.4.02.01.001		di cui già impegnato *	0,00	0,00	0,00
	SCROCCARO Rag. Annalisa (10)(RISORSE UMANE)	1.01.02.01		di cui fondo pluriennale vincolato	0,00	0,00	0,00
				previsione di cassa	26.063,62		



BILANCIO DI PREVISIONE - CAPITOLI

COMUNE DI MARTELLAGO

SPESE

Esercizio: 2014

Responsabile di Servizio SCROCCARO Rag. Annalisa (10)(RISORSE UMANE)							
CAPITOLO	DENOMINAZIONE	PIANO DEI CONTI FINANZIARIO	RESIDUI PRESUNTI AL TERMINE DELL'ESERCIZIO PRECEDENTE QUELLO CUI SI RIFERISCE IL BILANCIO		PREVISIONI ANNO 2014	PREVISIONI ANNO 2015	PREVISIONI ANNO 2016
	RESPONSABILE DI SPESA	PIANO DEI CONTI ECONOMICO					
	RESPONSABILE DI SERVIZIO	Cod. Bilancio tue 267					
15500	Pensioni ed integrazioni del trattamento di quiescenza a carico del Comune SCROCCARO Rag. Annalisa (10)(RISORSE UMANE) SCROCCARO Rag. Annalisa (10)(RISORSE UMANE)	1.01.02.02.000 2.1.4.03.99.999 1.01.08.01	0,00	previsione di competenza di cui già impegnato * di cui fondo pluriennale vincolato previsione di cassa	900,00 0,00 0,00 900,00	900,00 0,00 0,00	900,00 0,00 0,00
35500	Fondo produttività SCROCCARO Rag. Annalisa (10)(RISORSE UMANE) SCROCCARO Rag. Annalisa (10)(RISORSE UMANE)	1.01.01.01.000 2.1.4.01.01.002 1.01.08.01	165.471,30	previsione di competenza di cui già impegnato * di cui fondo pluriennale vincolato previsione di cassa	318.711,37 145.711,37 0,00 338.471,30	176.994,25 0,00 0,00	176.994,25 0,00 0,00
35501	Oneri a carico del Comune su fondo produttività e straordinario SCROCCARO Rag. Annalisa (10)(RISORSE UMANE) SCROCCARO Rag. Annalisa (10)(RISORSE UMANE)	1.01.02.01.000 2.1.4.02.01.001 1.01.08.01	39.196,10	previsione di competenza di cui già impegnato * di cui fondo pluriennale vincolato previsione di cassa	79.939,64 38.439,64 0,00 80.696,10	42.134,10 0,00 0,00	42.134,10 0,00 0,00
35600	Compensi per il lavoro straordinario SCROCCARO Rag. Annalisa (10)(RISORSE UMANE) SCROCCARO Rag. Annalisa (10)(RISORSE UMANE)	1.01.01.01.000 2.1.4.01.02.001 1.01.03.01	0,00	previsione di competenza di cui già impegnato * di cui fondo pluriennale vincolato previsione di cassa	0,00 0,00 0,00 0,00	0,00 0,00 0,00	0,00 0,00 0,00
36100	Arretrati retribuzioni SCROCCARO Rag. Annalisa (10)(RISORSE UMANE) SCROCCARO Rag. Annalisa (10)(RISORSE UMANE)	1.01.01.01.000 2.1.4.01.01.001 1.01.02.01	0,00	previsione di competenza di cui già impegnato * di cui fondo pluriennale vincolato previsione di cassa	0,00 0,00 0,00 0,00	0,00 0,00 0,00	0,00 0,00 0,00
36200	Arretrati per adeguamenti nuovo contratto di lavoro SCROCCARO Rag. Annalisa (10)(RISORSE UMANE) SCROCCARO Rag. Annalisa (10)(RISORSE UMANE)	1.01.01.01.000 2.4.3.01.01.001 1.01.08.01	0,00	previsione di competenza di cui già impegnato * di cui fondo pluriennale vincolato previsione di cassa	0,00 0,00 0,00 0,00	0,00 0,00 0,00	0,00 0,00 0,00
36201	Oneri su arretrati per adeguamenti nuovo contratto di lavoro SCROCCARO Rag. Annalisa (10)(RISORSE UMANE) SCROCCARO Rag. Annalisa (10)(RISORSE UMANE)	1.01.02.01.000 2.1.4.02.01.001 1.01.08.01	0,00	previsione di competenza di cui già impegnato * di cui fondo pluriennale vincolato previsione di cassa	0,00 0,00 0,00 0,00	0,00 0,00 0,00	0,00 0,00 0,00



BILANCIO DI PREVISIONE - CAPITOLI

COMUNE DI MARTELLAGO

SPESE

Esercizio: 2014

Responsabile di Servizio SCROCCARO Rag. Annalisa (10)(RISORSE UMANE)							
CAPITOLO	DENOMINAZIONE	PIANO DEI CONTI FINANZIARIO	RESIDUI PRESUNTI AL TERMINE DELL'ESERCIZIO PRECEDENTE QUELLO CUI SI RIFERISCE IL BILANCIO		PREVISIONI ANNO 2014	PREVISIONI ANNO 2015	PREVISIONI ANNO 2016
	RESPONSABILE DI SPESA	PIANO DEI CONTI ECONOMICO					
	RESPONSABILE DI SERVIZIO	Cod. Bilancio tuel 267					
36500	Oneri I.N.A.I.L. su stipendi fissi ed accessori del personale dipendente SCROCCARO Rag. Annalisa (10)(RISORSE UMANE) SCROCCARO Rag. Annalisa (10)(RISORSE UMANE)	1.01.02.01.000 2.1.4.02.01.001 1.01.08.01	7.759,27	previsione di competenza di cui già impegnato * di cui fondo pluriennale vincolato previsione di cassa	27.000,00 0,00 0,00 34.759,27	27.000,00 0,00 0,00	27.000,00 0,00 0,00
39000	Servizio mensa al personale dipendente (RESIDUI PASSIVI) SCROCCARO Rag. Annalisa (10)(RISORSE UMANE) SCROCCARO Rag. Annalisa (10)(RISORSE UMANE)	1.01.01.01.000 2.1.4.99.02.001 1.01.08.03	21.455,00	previsione di competenza di cui già impegnato * di cui fondo pluriennale vincolato previsione di cassa	22.000,00 0,00 0,00 43.455,00	22.000,00 0,00 0,00	22.000,00 0,00 0,00
83600	Spesa per previdenza complementare personale della Polizia Locale SCROCCARO Rag. Annalisa (10)(RISORSE UMANE) SCROCCARO Rag. Annalisa (10)(RISORSE UMANE)	1.01.02.01.000 2.1.4.02.02.001 1.03.01.01	0,00	previsione di competenza di cui già impegnato * di cui fondo pluriennale vincolato previsione di cassa	0,00 0,00 0,00 0,00	0,00 0,00 0,00	0,00 0,00 0,00
Totale Macroaggregato 101			233.881,67	previsione di competenza di cui già impegnato * di cui fondo pluriennale vincolato previsione di cassa	572.292,02 184.151,01 0,00 622.022,68	392.769,36 0,00 0,00	392.769,36 0,00 0,00
Macroaggregato 103 Acquisto di beni e servizi							
37700	Somministrazione di lavoro SCROCCARO Rag. Annalisa (10)(RISORSE UMANE) SCROCCARO Rag. Annalisa (10)(RISORSE UMANE)	1.03.02.12.000 2.1.2.01.10.001 1.01.08.03	0,00	previsione di competenza di cui già impegnato * di cui fondo pluriennale vincolato previsione di cassa	0,00 0,00 0,00 0,00	0,00 0,00 0,00	0,00 0,00 0,00
38500	Formazione del personale SCROCCARO Rag. Annalisa (10)(RISORSE UMANE) SCROCCARO Rag. Annalisa (10)(RISORSE UMANE)	1.03.02.04.000 1.01.08.03	5.500,49	previsione di competenza di cui già impegnato * di cui fondo pluriennale vincolato previsione di cassa	17.988,25 0,00 0,00 23.488,74	16.388,25 0,00 0,00	16.388,25 0,00 0,00
39005	Servizio mensa al personale dipendente SCROCCARO Rag. Annalisa (10)(RISORSE UMANE) SCROCCARO Rag. Annalisa (10)(RISORSE UMANE)	1.03.02.14.000 1.01.08.03	0,00	previsione di competenza di cui già impegnato * di cui fondo pluriennale vincolato previsione di cassa	0,00 0,00 0,00 0,00	0,00 0,00 0,00	0,00 0,00 0,00



BILANCIO DI PREVISIONE - CAPITOLI

COMUNE DI MARTELLAGO

SPESE

Esercizio: 2014

Responsabile di Servizio SCROCCARO Rag. Annalisa (10)(RISORSE UMANE)							
CAPITOLO	DENOMINAZIONE	PIANO DEI CONTI FINANZIARIO	RESIDUI PRESUNTI AL TERMINE DELL'ESERCIZIO PRECEDENTE QUELLO CUI SI RIFERISCE IL BILANCIO		PREVISIONI ANNO 2014	PREVISIONI ANNO 2015	PREVISIONI ANNO 2016
	RESPONSABILE DI SPESA	PIANO DEI CONTI ECONOMICO					
	RESPONSABILE DI SERVIZIO	Cod. Bilancio tuel 267					
39100	Incarichi professionali per prestazioni di servizi - servizio risorse umane SCROCCARO Rag. Annalisa (10)(RISORSE UMANE) SCROCCARO Rag. Annalisa (10)(RISORSE UMANE)	1.03.02.11.000 2.1.2.01.09.999 1.01.02.03	180,00	previsione di competenza di cui già impegnato * di cui fondo pluriennale vincolato previsione di cassa	5.500,00 0,00 0,00 5.680,00	5.500,00 0,00 0,00 0,00	5.500,00 0,00 0,00 0,00
39500	Spese per selezioni e concorsi SCROCCARO Rag. Annalisa (10)(RISORSE UMANE) SCROCCARO Rag. Annalisa (10)(RISORSE UMANE)	1.03.02.99.000 2.1.2.01.99.005 1.01.08.03	0,00	previsione di competenza di cui già impegnato * di cui fondo pluriennale vincolato previsione di cassa	0,00 0,00 0,00 0,00	0,00 0,00 0,00 0,00	0,00 0,00 0,00 0,00
43000	Compensi ai componenti il nucleo di valutazione SCROCCARO Rag. Annalisa (10)(RISORSE UMANE) SCROCCARO Rag. Annalisa (10)(RISORSE UMANE)	1.03.02.01.000 2.1.2.01.01.008 1.01.03.03	2.563,24	previsione di competenza di cui già impegnato * di cui fondo pluriennale vincolato previsione di cassa	3.900,00 0,00 0,00 6.463,24	3.900,00 0,00 0,00 0,00	3.900,00 0,00 0,00 0,00
Totale Macroaggregato 103			8.243,73	previsione di competenza di cui già impegnato * di cui fondo pluriennale vincolato previsione di cassa	27.388,25 0,00 0,00 35.631,98	25.788,25 0,00 0,00 0,00	25.788,25 0,00 0,00 0,00
Macroaggregato 104 Trasferimenti correnti							
38600	Trasferimenti ad altri enti per formazione del personale SCROCCARO Rag. Annalisa (10)(RISORSE UMANE) SCROCCARO Rag. Annalisa (10)(RISORSE UMANE)	1.04.01.02.000 1.01.02.05	0,00	previsione di competenza di cui già impegnato * di cui fondo pluriennale vincolato previsione di cassa	2.000,00 0,00 0,00 2.000,00	2.000,00 0,00 0,00 0,00	2.000,00 0,00 0,00 0,00
Totale Macroaggregato 104			0,00	previsione di competenza di cui già impegnato * di cui fondo pluriennale vincolato previsione di cassa	2.000,00 0,00 0,00 2.000,00	2.000,00 0,00 0,00 0,00	2.000,00 0,00 0,00 0,00
Macroaggregato 109 Rimborsi e poste correttive delle entrate							



BILANCIO DI PREVISIONE - CAPITOLI

COMUNE DI MARTELLAGO

SPESE

Esercizio: 2014

Responsabile di Servizio SCROCCARO Rag. Annalisa (10)(RISORSE UMANE)							
CAPITOLO	DENOMINAZIONE	PIANO DEI CONTI FINANZIARIO	RESIDUI PRESUNTI AL TERMINE DELL'ESERCIZIO PRECEDENTE QUELLO CUI SI RIFERISCE IL BILANCIO		PREVISIONI ANNO 2014	PREVISIONI ANNO 2015	PREVISIONI ANNO 2016
	RESPONSABILE DI SPESA	PIANO DEI CONTI ECONOMICO					
	RESPONSABILE DI SERVIZIO	Cod. Bilancio tuel 267					
44500	Rimborso entrate e proventi diversi - servizio risorse umane	1.09.99.04.000	0,00	previsione di competenza	0,00	0,00	0,00
	SCROCCARO Rag. Annalisa (10)(RISORSE UMANE)	2.1.9.99.08.004		di cui già impegnato *	0,00	0,00	0,00
	SCROCCARO Rag. Annalisa (10)(RISORSE UMANE)	1.01.02.05		di cui fondo pluriennale vincolato	0,00	0,00	0,00
				previsione di cassa	0,00		
Totale Macroaggregato 109			0,00	previsione di competenza	0,00	0,00	0,00
				di cui già impegnato *	0,00	0,00	0,00
				di cui fondo pluriennale vincolato	0,00	0,00	0,00
				previsione di cassa	0,00		
Totale Titolo 1			242.125,40	previsione di competenza	601.680,27	420.557,61	420.557,61
				di cui già impegnato *	184.151,01	0,00	0,00
				di cui fondo pluriennale vincolato	0,00	0,00	0,00
				previsione di cassa	659.654,66		
Totale Programma 10			242.125,40	previsione di competenza	601.680,27	420.557,61	420.557,61
				di cui già impegnato *	184.151,01	0,00	0,00
				di cui fondo pluriennale vincolato	0,00	0,00	0,00
				previsione di cassa	659.654,66		
Programma 11 Altri servizi generali							
Titolo 1 Spese correnti							
Macroaggregato 101 Redditi da lavoro dipendente							
14200	Rimborso spese per trasferte del personale dipendente (RESIDUI PASSIVI)	1.03.02.02.000	322,14	previsione di competenza	2.278,00	2.278,00	2.278,00
	SCROCCARO Rag. Annalisa (10)(RISORSE UMANE)	2.1.2.01.02.002		di cui già impegnato *	0,00	0,00	0,00
	SCROCCARO Rag. Annalisa (10)(RISORSE UMANE)	1.01.08.03		di cui fondo pluriennale vincolato	0,00	0,00	0,00
				previsione di cassa	2.600,14		
Totale Macroaggregato 101			322,14	previsione di competenza	2.278,00	2.278,00	2.278,00
				di cui già impegnato *	0,00	0,00	0,00
				di cui fondo pluriennale vincolato	0,00	0,00	0,00
				previsione di cassa	2.600,14		
Macroaggregato 103 Acquisto di beni e servizi							



BILANCIO DI PREVISIONE - CAPITOLI

COMUNE DI MARTELLAGO

SPESE

Esercizio: 2014

Responsabile di Servizio SCROCCARO Rag. Annalisa (10)(RISORSE UMANE)							
CAPITOLO	DENOMINAZIONE	PIANO DEI CONTI FINANZIARIO	RESIDUI PRESUNTI AL TERMINE DELL'ESERCIZIO PRECEDENTE QUELLO CUI SI RIFERISCE IL BILANCIO		PREVISIONI ANNO 2014	PREVISIONI ANNO 2015	PREVISIONI ANNO 2016
	RESPONSABILE DI SPESA	PIANO DEI CONTI ECONOMICO					
	RESPONSABILE DI SERVIZIO	Cod. Bilancio tuel 267					
14201	Rimborso spese per trasferte del personale dipendente	1.03.02.02.000	0,00	previsione di competenza	0,00	0,00	0,00
	SCROCCARO Rag. Annalisa (10)(RISORSE UMANE)			di cui già impegnato *	0,00	0,00	0,00
	SCROCCARO Rag. Annalisa (10)(RISORSE UMANE)	1.01.08.03		di cui fondo pluriennale vincolato	0,00	0,00	0,00
				previsione di cassa	0,00		
Totale Macroaggregato 103			0,00	previsione di competenza	0,00	0,00	0,00
				di cui già impegnato *	0,00	0,00	0,00
				di cui fondo pluriennale vincolato	0,00	0,00	0,00
				previsione di cassa	0,00		
Totale Titolo 1			322,14	previsione di competenza	2.278,00	2.278,00	2.278,00
				di cui già impegnato *	0,00	0,00	0,00
				di cui fondo pluriennale vincolato	0,00	0,00	0,00
				previsione di cassa	2.600,14		
Totale Programma 11			322,14	previsione di competenza	2.278,00	2.278,00	2.278,00
				di cui già impegnato *	0,00	0,00	0,00
				di cui fondo pluriennale vincolato	0,00	0,00	0,00
				previsione di cassa	2.600,14		
Totale Missione 1			308.477,73	previsione di competenza	2.471.550,45	2.219.193,04	2.211.393,04
				di cui già impegnato *	246.635,76	0,00	0,00
				di cui fondo pluriennale vincolato	0,00	0,00	0,00
				previsione di cassa	2.533.392,42		



BILANCIO DI PREVISIONE - CAPITOLI

COMUNE DI MARTELLAGO

SPESE

Esercizio: 2014

Responsabile di Servizio SCROCCARO Rag. Annalisa (10)(RISORSE UMANE)							
CAPITOLO	DENOMINAZIONE	PIANO DEI CONTI FINANZIARIO	RESIDUI PRESUNTI AL TERMINE DELL'ESERCIZIO PRECEDENTE QUELLO CUI SI RIFERISCE IL BILANCIO		PREVISIONI ANNO 2014	PREVISIONI ANNO 2015	PREVISIONI ANNO 2016
	RESPONSABILE DI SPESA	PIANO DEI CONTI ECONOMICO					
	RESPONSABILE DI SERVIZIO	Cod. Bilancio tuel 267					

Missione 3 Ordine pubblico e sicurezza**Programma 1 Polizia locale e amministrativa****Titolo 1 Spese correnti****Macroaggregato 101 Redditi da lavoro dipendente**

82500	Stipendi - Polizia Locale	1.01.01.01.000	3.123,13	previsione di competenza	266.021,33	262.898,20	262.898,20
	SCROCCARO Rag. Annalisa (10)(RISORSE UMANE)	2.1.4.01.01.001		di cui già impegnato *	3.123,13	0,00	0,00
	SCROCCARO Rag. Annalisa (10)(RISORSE UMANE)	1.03.01.01		di cui fondo pluriennale vincolato	0,00	0,00	0,00
				previsione di cassa	266.021,33		
82504	Assegni familiari - Polizia Locale	1.01.02.02.000	0,00	previsione di competenza	2.364,00	2.364,00	2.364,00
	SCROCCARO Rag. Annalisa (10)(RISORSE UMANE)	2.1.4.03.01.001		di cui già impegnato *	0,00	0,00	0,00
	SCROCCARO Rag. Annalisa (10)(RISORSE UMANE)	1.03.01.01		di cui fondo pluriennale vincolato	0,00	0,00	0,00
				previsione di cassa	2.364,00		
83500	Oneri su stipendi a carico del Comune - Polizia Locale	1.01.02.01.000	743,31	previsione di competenza	72.143,95	71.400,64	71.400,64
	SCROCCARO Rag. Annalisa (10)(RISORSE UMANE)	2.1.4.02.01.001		di cui già impegnato *	743,31	0,00	0,00
	SCROCCARO Rag. Annalisa (10)(RISORSE UMANE)	1.03.01.01		di cui fondo pluriennale vincolato	0,00	0,00	0,00
				previsione di cassa	72.143,95		
Totale Macroaggregato 101			3.866,44	previsione di competenza	340.529,28	336.662,84	336.662,84
				di cui già impegnato *	3.866,44	0,00	0,00
				di cui fondo pluriennale vincolato	0,00	0,00	0,00
				previsione di cassa	340.529,28		
Totale Titolo 1			3.866,44	previsione di competenza	340.529,28	336.662,84	336.662,84
				di cui già impegnato *	3.866,44	0,00	0,00
				di cui fondo pluriennale vincolato	0,00	0,00	0,00
				previsione di cassa	340.529,28		
Totale Programma 1			3.866,44	previsione di competenza	340.529,28	336.662,84	336.662,84
				di cui già impegnato *	3.866,44	0,00	0,00
				di cui fondo pluriennale vincolato	0,00	0,00	0,00
				previsione di cassa	340.529,28		



BILANCIO DI PREVISIONE - CAPITOLI

COMUNE DI MARTELLAGO

SPESE

Esercizio: 2014

Responsabile di Servizio SCROCCARO Rag. Annalisa (10)(RISORSE UMANE)							
CAPITOLO	DENOMINAZIONE	PIANO DEI CONTI FINANZIARIO	RESIDUI PRESUNTI AL TERMINE DELL'ESERCIZIO PRECEDENTE QUELLO CUI SI RIFERISCE IL BILANCIO		PREVISIONI ANNO 2014	PREVISIONI ANNO 2015	PREVISIONI ANNO 2016
	RESPONSABILE DI SPESA	PIANO DEI CONTI ECONOMICO					
	RESPONSABILE DI SERVIZIO	Cod. Bilancio tuel 267					
Totale Missione 3			3.866,44	previsione di competenza	340.529,28	336.662,84	336.662,84
				<i>di cui già impegnato *</i>	3.866,44	0,00	0,00
				<i>di cui fondo pluriennale vincolato</i>	0,00	0,00	0,00
				previsione di cassa	340.529,28		



BILANCIO DI PREVISIONE - CAPITOLI

COMUNE DI MARTELLAGO

SPESE

Esercizio: 2014

Responsabile di Servizio SCROCCARO Rag. Annalisa (10)(RISORSE UMANE)							
CAPITOLO	DENOMINAZIONE	PIANO DEI CONTI FINANZIARIO	RESIDUI PRESUNTUALI AL TERMINE DELL'ESERCIZIO PRECEDENTE QUELLO CUI SI RIFERISCE IL BILANCIO		PREVISIONI ANNO 2014	PREVISIONI ANNO 2015	PREVISIONI ANNO 2016
	RESPONSABILE DI SPESA	PIANO DEI CONTI ECONOMICO					
	RESPONSABILE DI SERVIZIO	Cod. Bilancio tuel 267					

Missione 4 Istruzione e diritto allo studio**Programma 6 Servizi ausiliari all'istruzione****Titolo 1 Spese correnti****Macroaggregato 101 Redditi da lavoro dipendente**

128500	Stipendi - servizio P.I., cultura, sport e associazioni	1.01.01.01.000	2.090,00	previsione di competenza	94.978,44	92.888,44	92.888,44
	SCROCCARO Rag. Annalisa (10)(RISORSE UMANE)	2.1.4.01.01.001		di cui già impegnato *	2.090,00	0,00	0,00
	SCROCCARO Rag. Annalisa (10)(RISORSE UMANE)	1.04.05.01		di cui fondo pluriennale vincolato	0,00	0,00	0,00
				previsione di cassa	94.978,44		
128501	Oneri su stipendi a carico del Comune - servizio P.I., cultura, sport e associazioni	1.01.02.01.000	497,42	previsione di competenza	24.924,62	24.427,20	24.427,20
	SCROCCARO Rag. Annalisa (10)(RISORSE UMANE)	2.1.4.02.01.001		di cui già impegnato *	497,42	0,00	0,00
	SCROCCARO Rag. Annalisa (10)(RISORSE UMANE)	1.04.05.01		di cui fondo pluriennale vincolato	0,00	0,00	0,00
				previsione di cassa	24.924,62		
Totale Macroaggregato 101			2.587,42	previsione di competenza	119.903,06	117.315,64	117.315,64
				di cui già impegnato *	2.587,42	0,00	0,00
				di cui fondo pluriennale vincolato	0,00	0,00	0,00
				previsione di cassa	119.903,06		
Totale Titolo 1			2.587,42	previsione di competenza	119.903,06	117.315,64	117.315,64
				di cui già impegnato *	2.587,42	0,00	0,00
				di cui fondo pluriennale vincolato	0,00	0,00	0,00
				previsione di cassa	119.903,06		
Totale Programma 6			2.587,42	previsione di competenza	119.903,06	117.315,64	117.315,64
				di cui già impegnato *	2.587,42	0,00	0,00
				di cui fondo pluriennale vincolato	0,00	0,00	0,00
				previsione di cassa	119.903,06		
Totale Missione 4			2.587,42	previsione di competenza	119.903,06	117.315,64	117.315,64
				di cui già impegnato *	2.587,42	0,00	0,00
				di cui fondo pluriennale vincolato	0,00	0,00	0,00
				previsione di cassa	119.903,06		



BILANCIO DI PREVISIONE - CAPITOLI

COMUNE DI MARTELLAGO

SPESE

Esercizio: 2014

Responsabile di Servizio SCROCCARO Rag. Annalisa (10)(RISORSE UMANE)							
CAPITOLO	DENOMINAZIONE	PIANO DEI CONTI FINANZIARIO	RESIDUI PRESUNTI AL TERMINE DELL'ESERCIZIO PRECEDENTE QUELLO CUI SI RIFERISCE IL BILANCIO		PREVISIONI ANNO 2014	PREVISIONI ANNO 2015	PREVISIONI ANNO 2016
	RESPONSABILE DI SPESA	PIANO DEI CONTI ECONOMICO					
	RESPONSABILE DI SERVIZIO	Cod. Bilancio tuel 267					

Missione 5 Tutela e valorizzazione dei beni e attività culturali**Programma 2 Attività culturali e interventi diversi nel settore culturale****Titolo 1 Spese correnti****Macroaggregato 101 Redditi da lavoro dipendente**

142500	Stipendi - Servizio Biblioteca	1.01.01.01.000	0,00	previsione di competenza	44.962,60	44.962,60	44.962,60
	SCROCCARO Rag. Annalisa (10)(RISORSE UMANE)	2.1.4.01.01.001		di cui già impegnato *	0,00	0,00	0,00
	SCROCCARO Rag. Annalisa (10)(RISORSE UMANE)	1.05.01.01		di cui fondo pluriennale vincolato	0,00	0,00	0,00
				previsione di cassa	44.962,60		
143500	Oneri su stipendi a carico del Comune - Servizio Biblioteca	1.01.02.01.000	0,00	previsione di competenza	12.563,44	12.563,44	12.563,44
	SCROCCARO Rag. Annalisa (10)(RISORSE UMANE)	2.1.4.02.01.001		di cui già impegnato *	0,00	0,00	0,00
	SCROCCARO Rag. Annalisa (10)(RISORSE UMANE)	1.05.01.01		di cui fondo pluriennale vincolato	0,00	0,00	0,00
				previsione di cassa	12.563,44		
Totale Macroaggregato 101			0,00	previsione di competenza	57.526,04	57.526,04	57.526,04
				di cui già impegnato *	0,00	0,00	0,00
				di cui fondo pluriennale vincolato	0,00	0,00	0,00
				previsione di cassa	57.526,04		
Totale Titolo 1			0,00	previsione di competenza	57.526,04	57.526,04	57.526,04
				di cui già impegnato *	0,00	0,00	0,00
				di cui fondo pluriennale vincolato	0,00	0,00	0,00
				previsione di cassa	57.526,04		
Totale Programma 2			0,00	previsione di competenza	57.526,04	57.526,04	57.526,04
				di cui già impegnato *	0,00	0,00	0,00
				di cui fondo pluriennale vincolato	0,00	0,00	0,00
				previsione di cassa	57.526,04		
Totale Missione 5			0,00	previsione di competenza	57.526,04	57.526,04	57.526,04
				di cui già impegnato *	0,00	0,00	0,00
				di cui fondo pluriennale vincolato	0,00	0,00	0,00
				previsione di cassa	57.526,04		



BILANCIO DI PREVISIONE - CAPITOLI

COMUNE DI MARTELLAGO

SPESE

Esercizio: 2014

Responsabile di Servizio SCROCCARO Rag. Annalisa (10)(RISORSE UMANE)							
CAPITOLO	DENOMINAZIONE	PIANO DEI CONTI FINANZIARIO	RESIDUI PRESUNTI AL TERMINE DELL'ESERCIZIO PRECEDENTE QUELLO CUI SI RIFERISCE IL BILANCIO		PREVISIONI ANNO 2014	PREVISIONI ANNO 2015	PREVISIONI ANNO 2016
	RESPONSABILE DI SPESA	PIANO DEI CONTI ECONOMICO					
	RESPONSABILE DI SERVIZIO	Cod. Bilancio fuel 267					

Missione 8 Assetto del territorio ed edilizia abitativa**Programma 1 Urbanistica e assetto del territorio****Titolo 1 Spese correnti****Macroaggregato 101 Redditi da lavoro dipendente**

238505	Stipendi - servizio urbanistica e S.I.T.	1.01.01.01.000	0,00	previsione di competenza	0,00	0,00	0,00
	SCROCCARO Rag. Annalisa (10)(RISORSE UMANE)	2.1.4.01.01.001		di cui già impegnato *	0,00	0,00	0,00
	SCROCCARO Rag. Annalisa (10)(RISORSE UMANE)	1.01.06.01		di cui fondo pluriennale vincolato	0,00	0,00	0,00
				previsione di cassa	0,00		
238506	Assegni familiari - servizio urbanistica e S.I.T.	1.01.02.02.000	0,00	previsione di competenza	0,00	0,00	0,00
	SCROCCARO Rag. Annalisa (10)(RISORSE UMANE)	2.1.4.03.01.001		di cui già impegnato *	0,00	0,00	0,00
	SCROCCARO Rag. Annalisa (10)(RISORSE UMANE)	1.01.06.01		di cui fondo pluriennale vincolato	0,00	0,00	0,00
				previsione di cassa	0,00		
239504	Oneri su stipendi a carico del Comune - servizio urbanistica e S.I.T.	1.01.02.01.000	0,00	previsione di competenza	0,00	0,00	0,00
	SCROCCARO Rag. Annalisa (10)(RISORSE UMANE)	2.1.4.02.01.001		di cui già impegnato *	0,00	0,00	0,00
	SCROCCARO Rag. Annalisa (10)(RISORSE UMANE)	1.01.06.01		di cui fondo pluriennale vincolato	0,00	0,00	0,00
				previsione di cassa	0,00		

Totale Macroaggregato 101

0,00	previsione di competenza	0,00	0,00	0,00
	di cui già impegnato *	0,00	0,00	0,00
	di cui fondo pluriennale vincolato	0,00	0,00	0,00
	previsione di cassa	0,00		

Totale Titolo 1

0,00	previsione di competenza	0,00	0,00	0,00
	di cui già impegnato *	0,00	0,00	0,00
	di cui fondo pluriennale vincolato	0,00	0,00	0,00
	previsione di cassa	0,00		

Totale Programma 1

0,00	previsione di competenza	0,00	0,00	0,00
	di cui già impegnato *	0,00	0,00	0,00
	di cui fondo pluriennale vincolato	0,00	0,00	0,00
	previsione di cassa	0,00		



BILANCIO DI PREVISIONE - CAPITOLI

COMUNE DI MARTELLAGO

SPESE

Esercizio: 2014

Responsabile di Servizio SCROCCARO Rag. Annalisa (10)(RISORSE UMANE)							
CAPITOLO	DENOMINAZIONE	PIANO DEI CONTI FINANZIARIO	RESIDUI PRESUNTI AL TERMINE DELL'ESERCIZIO PRECEDENTE QUELLO CUI SI RIFERISCE IL BILANCIO		PREVISIONI ANNO 2014	PREVISIONI ANNO 2015	PREVISIONI ANNO 2016
	RESPONSABILE DI SPESA	PIANO DEI CONTI ECONOMICO					
	RESPONSABILE DI SERVIZIO	Cod. Bilancio tucl 267					
Totale Missione 8			0,00	previsione di competenza	0,00	0,00	0,00
				<i>di cui già impegnato *</i>	0,00	0,00	0,00
				<i>di cui fondo pluriennale vincolato</i>	0,00	0,00	0,00
				previsione di cassa	0,00		



BILANCIO DI PREVISIONE - CAPITOLI

COMUNE DI MARTELLAGO

SPESE

Esercizio: 2014

Responsabile di Servizio SCROCCARO Rag. Annalisa (10)(RISORSE UMANE)							
CAPITOLO	DENOMINAZIONE	PIANO DEI CONTI FINANZIARIO	RESIDUI PRESUNTALI AL TERMINE DELL'ESERCIZIO PRECEDENTE QUELLO CUI SI RIFERISCE IL BILANCIO		PREVISIONI ANNO 2014	PREVISIONI ANNO 2015	PREVISIONI ANNO 2016
	RESPONSABILE DI SPESA	PIANO DEI CONTI ECONOMICO					
	RESPONSABILE DI SERVIZIO	Cod. Bilancio tuel 267					

Missione 12 Diritti sociali, politiche sociali e famiglia

Programma 7 Programmazione e governo della rete dei servizi sociosanitari e sociali

Titolo 1 Spese correnti

Macroaggregato 101 Redditi da lavoro dipendente

250500	Stipendi - servizi sociali	1.01.01.01.000	0,00	previsione di competenza	109.168,34	109.168,34	109.168,34
	SCROCCARO Rag. Annalisa (10)(RISORSE UMANE)	2.1.4.01.01.001		di cui già impegnato *	0,00	0,00	0,00
	SCROCCARO Rag. Annalisa (10)(RISORSE UMANE)	1.10.04.01		di cui fondo pluriennale vincolato	0,00	0,00	0,00
				previsione di cassa	109.168,34		
250504	Assegni familiari - servizi sociali	1.01.02.02.000	0,00	previsione di competenza	1.092,00	1.092,00	1.092,00
	SCROCCARO Rag. Annalisa (10)(RISORSE UMANE)	2.1.4.03.01.001		di cui già impegnato *	0,00	0,00	0,00
	SCROCCARO Rag. Annalisa (10)(RISORSE UMANE)	1.10.04.01		di cui fondo pluriennale vincolato	0,00	0,00	0,00
				previsione di cassa	1.092,00		
251500	Oneri su stipendi a carico del Comune - servizi sociali	1.01.02.01.000	0,00	previsione di competenza	30.215,82	30.215,82	30.215,82
	SCROCCARO Rag. Annalisa (10)(RISORSE UMANE)	2.1.4.02.01.001		di cui già impegnato *	0,00	0,00	0,00
	SCROCCARO Rag. Annalisa (10)(RISORSE UMANE)	1.10.04.01		di cui fondo pluriennale vincolato	0,00	0,00	0,00
				previsione di cassa	30.215,82		
Totale Macroaggregato 101			0,00	previsione di competenza	140.476,16	140.476,16	140.476,16
				di cui già impegnato *	0,00	0,00	0,00
				di cui fondo pluriennale vincolato	0,00	0,00	0,00
				previsione di cassa	140.476,16		
Totale Titolo 1			0,00	previsione di competenza	140.476,16	140.476,16	140.476,16
				di cui già impegnato *	0,00	0,00	0,00
				di cui fondo pluriennale vincolato	0,00	0,00	0,00
				previsione di cassa	140.476,16		
Totale Programma 7			0,00	previsione di competenza	140.476,16	140.476,16	140.476,16
				di cui già impegnato *	0,00	0,00	0,00
				di cui fondo pluriennale vincolato	0,00	0,00	0,00
				previsione di cassa	140.476,16		



BILANCIO DI PREVISIONE - CAPITOLI

COMUNE DI MARTELLAGO

SPESE

Esercizio: 2014

Responsabile di Servizio SCROCCARO Rag. Annalisa (10)(RISORSE UMANE)							
CAPITOLO	DENOMINAZIONE	PIANO DEI CONTI FINANZIARIO	RESIDUI PRESUNTI AL TERMINE DELL'ESERCIZIO PRECEDENTE QUELLO CUI SI RIFERISCE IL BILANCIO		PREVISIONI ANNO 2014	PREVISIONI ANNO 2015	PREVISIONI ANNO 2016
	RESPONSABILE DI SPESA	PIANO DEI CONTI ECONOMICO					
	RESPONSABILE DI SERVIZIO	Cod. Bilancio tucl 267					
Totale Missione 12			0,00	previsione di competenza	140.476,16	140.476,16	140.476,16
				<i>di cui già impegnato *</i>	0,00	0,00	0,00
				<i>di cui fondo pluriennale vincolato</i>	0,00	0,00	0,00
				previsione di cassa	140.476,16		



BILANCIO DI PREVISIONE - CAPITOLI

COMUNE DI MARTELLAGO

SPESE

Esercizio: 2014

Responsabile di Servizio SCROCCARO Rag. Annalisa (10)(RISORSE UMANE)							
CAPITOLO	DENOMINAZIONE	PIANO DEI CONTI FINANZIARIO	RESIDUI PRESUNTI AL TERMINE DELL'ESERCIZIO PRECEDENTE QUELLO CUI SI RIFERISCE IL BILANCIO		PREVISIONI ANNO 2014	PREVISIONI ANNO 2015	PREVISIONI ANNO 2016
	RESPONSABILE DI SPESA	PIANO DEI CONTI ECONOMICO					
	RESPONSABILE DI SERVIZIO	Cod. Bilancio tuel 267					

Missione 14 Sviluppo economico e competitività**Programma 2 Commercio - reti distributive - tutela dei consumatori****Titolo 1 Spese correnti****Macroaggregato 101 Redditi da lavoro dipendente**

286500	Stipendi - servizio commercio, attività produttive SCROCCARO Rag. Annalisa (10)(RISORSE UMANE)	1.01.01.01.000 2.1.4.01.01.001 1.11.05.01	0,00	previsione di competenza di cui già impegnato *	24.502,23 0,00	24.502,23 0,00	24.502,23 0,00
	SCROCCARO Rag. Annalisa (10)(RISORSE UMANE)			di cui fondo pluriennale vincolato	0,00	0,00	0,00
				previsione di cassa	24.502,23		
287500	Oneri su stipendi a carico del Comune - servizio commercio, attività produttive SCROCCARO Rag. Annalisa (10)(RISORSE UMANE)	1.01.02.01.000 2.1.4.02.01.001 1.11.05.01	0,00	previsione di competenza di cui già impegnato *	6.537,65 0,00	6.537,65 0,00	6.537,65 0,00
	SCROCCARO Rag. Annalisa (10)(RISORSE UMANE)			di cui fondo pluriennale vincolato	0,00	0,00	0,00
				previsione di cassa	6.537,65		

Totale Macroaggregato 101

0,00	previsione di competenza	31.039,88	31.039,88	31.039,88
	di cui già impegnato *	0,00	0,00	0,00
	di cui fondo pluriennale vincolato	0,00	0,00	0,00
	previsione di cassa	31.039,88		

Totale Titolo 1

0,00	previsione di competenza	31.039,88	31.039,88	31.039,88
	di cui già impegnato *	0,00	0,00	0,00
	di cui fondo pluriennale vincolato	0,00	0,00	0,00
	previsione di cassa	31.039,88		

Totale Programma 2

0,00	previsione di competenza	31.039,88	31.039,88	31.039,88
	di cui già impegnato *	0,00	0,00	0,00
	di cui fondo pluriennale vincolato	0,00	0,00	0,00
	previsione di cassa	31.039,88		

Programma 4 Reti e altri servizi di pubblica utilità**Titolo 1 Spese correnti****Macroaggregato 101 Redditi da lavoro dipendente**

258504	Stipendi - servizio SUAP SCROCCARO Rag. Annalisa (10)(RISORSE UMANE)	1.01.01.01.000 2.1.4.01.01.001 1.01.06.01	0,00	previsione di competenza di cui già impegnato *	28.662,76 0,00	28.662,76 0,00	28.662,76 0,00
	SCROCCARO Rag. Annalisa (10)(RISORSE UMANE)			di cui fondo pluriennale vincolato	0,00	0,00	0,00
				previsione di cassa	28.662,76		



BILANCIO DI PREVISIONE - CAPITOLI

COMUNE DI MARTELLAGO

SPESE

Esercizio: 2014

Responsabile di Servizio SCROCCARO Rag. Annalisa (10)(RISORSE UMANE)

CAPITOLO	DENOMINAZIONE	PIANO DEI CONTI FINANZIARIO	RESIDUI PRESUNTI AL TERMINE DELL'ESERCIZIO PRECEDENTE QUELLO CUI SI RIFERISCE IL BILANCIO		PREVISIONI ANNO 2014	PREVISIONI ANNO 2015	PREVISIONI ANNO 2016
	RESPONSABILE DI SPESA	PIANO DEI CONTI ECONOMICO					
	RESPONSABILE DI SERVIZIO	Cod. Bilancio tuel 267					
258507	Oneri su stipendi a carico del Comune - servizio SUAP	1.01.02.01.000	0,00	previsione di competenza	7.645,57	7.645,57	7.645,57
	SCROCCARO Rag. Annalisa (10)(RISORSE UMANE)	2.1.4.02.01.001		di cui già impegnato *	0,00	0,00	0,00
	SCROCCARO Rag. Annalisa (10)(RISORSE UMANE)	1.01.06.01		di cui fondo pluriennale vincolato	0,00	0,00	0,00
				previsione di cassa	7.645,57		
Totale Macroaggregato 101			0,00	previsione di competenza	36.308,33	36.308,33	36.308,33
				di cui già impegnato *	0,00	0,00	0,00
				di cui fondo pluriennale vincolato	0,00	0,00	0,00
				previsione di cassa	36.308,33		
Totale Titolo 1			0,00	previsione di competenza	36.308,33	36.308,33	36.308,33
				di cui già impegnato *	0,00	0,00	0,00
				di cui fondo pluriennale vincolato	0,00	0,00	0,00
				previsione di cassa	36.308,33		
Totale Programma 4			0,00	previsione di competenza	36.308,33	36.308,33	36.308,33
				di cui già impegnato *	0,00	0,00	0,00
				di cui fondo pluriennale vincolato	0,00	0,00	0,00
				previsione di cassa	36.308,33		
Totale Missione 14			0,00	previsione di competenza	67.348,21	67.348,21	67.348,21
				di cui già impegnato *	0,00	0,00	0,00
				di cui fondo pluriennale vincolato	0,00	0,00	0,00
				previsione di cassa	67.348,21		



BILANCIO DI PREVISIONE - CAPITOLI

COMUNE DI MARTELLAGO

SPESE

Esercizio: 2014

Responsabile di Servizio SCROCCARO Rag. Annalisa (10)(RISORSE UMANE)							
CAPITOLO	DENOMINAZIONE	PIANO DEI CONTI FINANZIARIO	RESIDUI PRESUNTI AL TERMINE DELL'ESERCIZIO PRECEDENTE QUELLO CUI SI RIFERISCE IL BILANCIO		PREVISIONI ANNO 2014	PREVISIONI ANNO 2015	PREVISIONI ANNO 2016
	RESPONSABILE DI SPESA	PIANO DEI CONTI ECONOMICO					
	RESPONSABILE DI SERVIZIO	Cod. Bilancio tueI 267					

Missione 99 Servizi per conto terzi**Programma 1 Servizi per conto terzi e Partite di giro****Titolo 7 Spese per conto terzi e partite di giro****Macroaggregato 701 Uscite per partite di giro**

404500	Versamento delle ritenute previdenziali ed assistenziali per il personale dipendente (cap. E 115000) RESIDUI PASSIVI SCROCCARO Rag. Annalisa (10)(RISORSE UMANE) SCROCCARO Rag. Annalisa (10)(RISORSE UMANE)	7.01.02.02.000 4.00.00.01	0,00	previsione di competenza di cui già impegnato * di cui fondo pluriennale vincolato previsione di cassa	300.000,00 0,00 0,00 300.000,00	300.000,00 0,00 0,00 300.000,00	300.000,00 0,00 0,00 300.000,00
404501	Versamento addizionale reg. IRPEF - dipendenti ed assimilati (cap. E 115001) SCROCCARO Rag. Annalisa (10)(RISORSE UMANE) SCROCCARO Rag. Annalisa (10)(RISORSE UMANE)	7.01.02.01.000 4.00.00.02	0,00	previsione di competenza di cui già impegnato * di cui fondo pluriennale vincolato previsione di cassa	100.000,00 0,00 0,00 100.000,00	100.000,00 0,00 0,00 100.000,00	100.000,00 0,00 0,00 100.000,00
404504	Versamento addizionale comunale IRPEF - DIPENDENTI E ASSIMILATI (cap. E 115004) SCROCCARO Rag. Annalisa (10)(RISORSE UMANE) SCROCCARO Rag. Annalisa (10)(RISORSE UMANE)	7.01.02.01.000 4.00.00.02	0,00	previsione di competenza di cui già impegnato * di cui fondo pluriennale vincolato previsione di cassa	50.000,00 0,00 0,00 50.000,00	50.000,00 0,00 0,00 50.000,00	50.000,00 0,00 0,00 50.000,00
405500	Versamento ritenute previdenziali, assistenziali ed assicurative - co.co.co. (cap. E 115500) SCROCCARO Rag. Annalisa (10)(RISORSE UMANE) SCROCCARO Rag. Annalisa (10)(RISORSE UMANE)	7.01.03.02.000 4.00.00.01	0,00	previsione di competenza di cui già impegnato * di cui fondo pluriennale vincolato previsione di cassa	20.000,00 0,00 0,00 20.000,00	20.000,00 0,00 0,00 20.000,00	20.000,00 0,00 0,00 20.000,00
405501	Versamento addizionale regionale IRPEF - co.co.co. (cap. E 115501) SCROCCARO Rag. Annalisa (10)(RISORSE UMANE) SCROCCARO Rag. Annalisa (10)(RISORSE UMANE)	7.01.03.01.000 4.00.00.02	0,00	previsione di competenza di cui già impegnato * di cui fondo pluriennale vincolato previsione di cassa	10.000,00 0,00 0,00 10.000,00	10.000,00 0,00 0,00 10.000,00	10.000,00 0,00 0,00 10.000,00



BILANCIO DI PREVISIONE - CAPITOLI

COMUNE DI MARTELLAGO

SPESE

Esercizio: 2014

Responsabile di Servizio SCROCCARO Rag. Annalisa (10)(RISORSE UMANE)							
CAPITOLO	DENOMINAZIONE	PIANO DEI CONTI FINANZIARIO	RESIDUI PRESUNTI AL TERMINE DELL'ESERCIZIO PRECEDENTE QUELLO CUI SI RIFERISCE IL BILANCIO		PREVISIONI ANNO 2014	PREVISIONI ANNO 2015	PREVISIONI ANNO 2016
	RESPONSABILE DI SPESA	PIANO DEI CONTI ECONOMICO					
	RESPONSABILE DI SERVIZIO	Cod. Bilancio tuel 267					
405502	Versamento ritenute IRPEF - co.co.co. (cap. E 115502)	7.01.03.01.000	0,00	previsione di competenza	30.000,00	30.000,00	30.000,00
	SCROCCARO Rag. Annalisa (10)(RISORSE UMANE)	4.00.00.02		di cui già impegnato *	0,00	0,00	0,00
	SCROCCARO Rag. Annalisa (10)(RISORSE UMANE)			di cui fondo pluriennale vincolato	0,00	0,00	0,00
				previsione di cassa	30.000,00		
405503	Versamento addizionale comunale IRPEF - co.co.co. (cap E 115503)	7.01.03.01.000	0,00	previsione di competenza	10.000,00	10.000,00	10.000,00
	SCROCCARO Rag. Annalisa (10)(RISORSE UMANE)	4.00.00.02		di cui già impegnato *	0,00	0,00	0,00
	SCROCCARO Rag. Annalisa (10)(RISORSE UMANE)			di cui fondo pluriennale vincolato	0,00	0,00	0,00
				previsione di cassa	10.000,00		
405504	Versamento addizionale opzionale comunale IRPEF - co.co.co. (cap. E 115504)	7.01.03.01.000	0,00	previsione di competenza	10.000,00	10.000,00	10.000,00
	SCROCCARO Rag. Annalisa (10)(RISORSE UMANE)	4.00.00.02		di cui già impegnato *	0,00	0,00	0,00
	SCROCCARO Rag. Annalisa (10)(RISORSE UMANE)			di cui fondo pluriennale vincolato	0,00	0,00	0,00
				previsione di cassa	10.000,00		
406500	Versamento ritenute IRPEF - DIPENDENTI E ASSIMILATI (cap. E 115002)	7.01.02.01.000	0,00	previsione di competenza	600.000,00	600.000,00	600.000,00
	SCROCCARO Rag. Annalisa (10)(RISORSE UMANE)	4.00.00.02		di cui già impegnato *	0,00	0,00	0,00
	SCROCCARO Rag. Annalisa (10)(RISORSE UMANE)			di cui fondo pluriennale vincolato	0,00	0,00	0,00
				previsione di cassa	600.000,00		
407600	Versamento ritenute IRPEF applicate ai redditi assimilati a lavoro dipendente (cap E 117600) - RESIDUI PASSIVI	7.01.02.01.000	0,00	previsione di competenza	0,00	0,00	0,00
	SCROCCARO Rag. Annalisa (10)(RISORSE UMANE)	4.00.00.02		di cui già impegnato *	0,00	0,00	0,00
	SCROCCARO Rag. Annalisa (10)(RISORSE UMANE)			di cui fondo pluriennale vincolato	0,00	0,00	0,00
				previsione di cassa	0,00		
408500	Versamento di altre ritenute al personale per conto di terzi (cap. E 117000)	7.01.02.99.000	0,00	previsione di competenza	70.000,00	70.000,00	70.000,00
	SCROCCARO Rag. Annalisa (10)(RISORSE UMANE)	4.00.00.03		di cui già impegnato *	0,00	0,00	0,00
	SCROCCARO Rag. Annalisa (10)(RISORSE UMANE)			di cui fondo pluriennale vincolato	0,00	0,00	0,00
				previsione di cassa	70.000,00		



BILANCIO DI PREVISIONE - CAPITOLI

COMUNE DI MARTELLAGO

SPESE

Esercizio: 2014

Responsabile di Servizio SCROCCARO Rag. Annalisa (10)(RISORSE UMANE)							
CAPITOLO	DENOMINAZIONE	PIANO DEI CONTI FINANZIARIO	RESIDUI PRESUNTI AL TERMINE DELL'ESERCIZIO PRECEDENTE QUELLO CUI SI RIFERISCE IL BILANCIO		PREVISIONI ANNO 2014	PREVISIONI ANNO 2015	PREVISIONI ANNO 2016
	RESPONSABILE DI SPESA	PIANO DEI CONTI ECONOMICO					
	RESPONSABILE DI SERVIZIO	Cod. Bilancio tuel 267					
Totale Macroaggregato 701			0,00	previsione di competenza	1.200.000,00	1.200.000,00	1.200.000,00
				<i>di cui già impegnato *</i>	0,00	0,00	0,00
				<i>di cui fondo pluriennale vincolato</i>	0,00	0,00	0,00
				previsione di cassa	1.200.000,00		
Totale Titolo 7			0,00	previsione di competenza	1.200.000,00	1.200.000,00	1.200.000,00
				<i>di cui già impegnato *</i>	0,00	0,00	0,00
				<i>di cui fondo pluriennale vincolato</i>	0,00	0,00	0,00
				previsione di cassa	1.200.000,00		
Totale Programma 1			0,00	previsione di competenza	1.200.000,00	1.200.000,00	1.200.000,00
				<i>di cui già impegnato *</i>	0,00	0,00	0,00
				<i>di cui fondo pluriennale vincolato</i>	0,00	0,00	0,00
				previsione di cassa	1.200.000,00		
Totale Missione 99			0,00	previsione di competenza	1.200.000,00	1.200.000,00	1.200.000,00
				<i>di cui già impegnato *</i>	0,00	0,00	0,00
				<i>di cui fondo pluriennale vincolato</i>	0,00	0,00	0,00
				previsione di cassa	1.200.000,00		
Totale Responsabile di Servizio			314.931,59	previsione di competenza	4.397.333,20	4.138.521,93	4.130.721,93
				<i>di cui già impegnato *</i>	253.089,62	0,00	0,00
				<i>di cui fondo pluriennale vincolato</i>	0,00	0,00	0,00
				previsione di cassa	4.459.175,17		
				Disavanzo di amministrazione	0,00		
Totale Generale delle Spese			314.931,59	previsione di competenza	4.397.333,20	4.138.521,93	4.130.721,93
				<i>di cui già impegnato *</i>	253.089,62	0,00	0,00
				<i>di cui fondo pluriennale vincolato</i>	0,00	0,00	0,00
				previsione di cassa	4.459.175,17		



BILANCIO DI PREVISIONE - CAPITOLI

COMUNE DI MARTELLAGO

ENTRATE

Esercizio: 2014

		PREVISIONI DELL'ANNO A CUI SI RIFERISCE IL BILANCIO
Fondo pluriennale vincolato per spese correnti	previsione di competenza	328.138,88
Fondo pluriennale vincolato per spese in conto capitale	previsione di competenza	1.651.726,96
Utilizzo avanzo di Amministrazione	previsione di competenza	1.624.225,02
- di cui vincolato utilizzato anticipatamente	previsione di competenza	0,00
Fondo di Cassa all'1/1/2014	previsione di cassa	4.844.971,55



BILANCIO DI PREVISIONE - CAPITOLI

COMUNE DI MARTELLAGO

ENTRATE

Esercizio: 2014

Responsabile di Servizio SCROCCARO Rag. Annalisa (11)(TRIBUTI ED ENTRATE VARIE)								
CAPITOLO	DENOMINAZIONE	PIANO DEI CONTI FINANZIARIO	RESIDUI PRESUNTI AL TERMINE DELL'ESERCIZIO PRECEDENTE QUELLO CUI SI RIFERISCE IL BILANCIO			PREVISIONI ANNO 2014	PREVISIONI ANNO 2015	PREVISIONI ANNO 2016
	RESPONSABILE DI ENTRATA	PIANO DEI CONTI ECONOMICO						
	RESPONSABILE DI SERVIZIO	Cod. Bilancio tuel 267						

Titolo 1 Entrate correnti di natura tributaria, contributiva e perequativa**Tipologia 101 Imposte, tasse e proventi assimilati****Categoria 6 Imposta municipale propria**

1501	I.M.U. sperimentale - abitazione principale e pertinenze SCROCCARO Rag. Annalisa (11)(TRIBUTI ED ENTRATE VARIE) SCROCCARO Rag. Annalisa (11)(TRIBUTI ED ENTRATE VARIE)	1.01.01.06.000 1.1.1.01.06.001 1.01.0059	89.876,14	previsione di competenza previsione di cassa		3.000,00 92.876,14	3.000,00	3.000,00
1502	I.M.U. sperimentale - fattispecie diverse da abitazione principale SCROCCARO Rag. Annalisa (11)(TRIBUTI ED ENTRATE VARIE) SCROCCARO Rag. Annalisa (11)(TRIBUTI ED ENTRATE VARIE)	1.01.01.06.000 1.1.1.01.06.001 1.01.0059	101.362,75	previsione di competenza previsione di cassa		1.430.000,00 1.531.362,75	1.430.000,00	1.430.000,00
1503	IMU - anni progressi SCROCCARO Rag. Annalisa (11)(TRIBUTI ED ENTRATE VARIE) SCROCCARO Rag. Annalisa (11)(TRIBUTI ED ENTRATE VARIE)	1.01.01.06.000 1.1.1.01.06.002 1.01.0059	11.680,00	previsione di competenza previsione di cassa		50.000,00 61.680,00	175.000,00	175.000,00
Totale Categoria 6			202.918,89	previsione di competenza previsione di cassa		1.483.000,00 1.685.918,89	1.608.000,00	1.608.000,00

Categoria 8 Imposta comunale sugli immobili (ICI)

1000	Imposta Comunale sugli Immobili - I.C.I. SCROCCARO Rag. Annalisa (11)(TRIBUTI ED ENTRATE VARIE) SCROCCARO Rag. Annalisa (11)(TRIBUTI ED ENTRATE VARIE)	1.01.01.08.000 1.1.1.01.08.001 1.01.0010	0,00	previsione di competenza previsione di cassa		0,00 0,00	0,00	0,00
1001	Imposta Comunale sugli Immobili - I.C.I. anni progressi SCROCCARO Rag. Annalisa (11)(TRIBUTI ED ENTRATE VARIE) SCROCCARO Rag. Annalisa (11)(TRIBUTI ED ENTRATE VARIE)	1.01.01.08.000 1.1.1.01.08.002 1.01.0010	285.828,29	previsione di competenza previsione di cassa		130.000,00 415.828,29	130.000,00	130.000,00
Totale Categoria 8			285.828,29	previsione di competenza previsione di cassa		130.000,00 415.828,29	130.000,00	130.000,00



BILANCIO DI PREVISIONE - CAPITOLI

COMUNE DI MARTELLAGO

ENTRATE

Esercizio: 2014

Responsabile di Servizio SCROCCARO Rag. Annalisa (11)(TRIBUTI ED ENTRATE VARIE)							
CAPITOLO	DENOMINAZIONE	PIANO DEI CONTI FINANZIARIO	RESIDUI PRESUNTI AL TERMINE DELL'ESERCIZIO PRECEDENTE QUELLO CUI SI RIFERISCE IL BILANCIO		PREVISIONI ANNO 2014	PREVISIONI ANNO 2015	PREVISIONI ANNO 2016
	RESPONSABILE DI ENTRATA	PIANO DEI CONTI ECONOMICO					
	RESPONSABILE DI SERVIZIO	Cod. Bilancio tuel 267					
Categoria 16 Addizionale comunale IRPEF							
11502	Addizionale com.le opzionale IRPEF Legge n. 296/2006 art. 1 commi dal 142 al 146 SCROCCARO Rag. Annalisa (11)(TRIBUTI ED ENTRATE VARIE)	1.01.01.16.000	0,00	previsione di competenza	0,00	0,00	0,00
	SCROCCARO Rag. Annalisa (11)(TRIBUTI ED ENTRATE VARIE)	1.01.0050		previsione di cassa	0,00		
Totale Categoria 16			0,00	previsione di competenza	0,00	0,00	0,00
				previsione di cassa	0,00		
Categoria 51 Tassa smaltimento rifiuti solidi urbani							
7000	Tassa per lo smaltimento dei rifiuti solidi urbani - T.A.R.S.U. SCROCCARO Rag. Annalisa (11)(TRIBUTI ED ENTRATE VARIE)	1.01.01.51.000	0,00	previsione di competenza	0,00	0,00	0,00
	SCROCCARO Rag. Annalisa (11)(TRIBUTI ED ENTRATE VARIE)	1.1.1.01.51.002		previsione di cassa	0,00		
	SCROCCARO Rag. Annalisa (11)(TRIBUTI ED ENTRATE VARIE)	1.02.0070					
Totale Categoria 51			0,00	previsione di competenza	0,00	0,00	0,00
				previsione di cassa	0,00		
Categoria 52 Tassa occupazione spazi e aree pubbliche							
6000	Tassa per l'occupazione di spazi ed aree pubbliche - T.O.S.A.P. SCROCCARO Rag. Annalisa (11)(TRIBUTI ED ENTRATE VARIE)	1.01.01.52.000	28.492,66	previsione di competenza	95.000,00	0,00	0,00
	SCROCCARO Rag. Annalisa (11)(TRIBUTI ED ENTRATE VARIE)	1.1.1.01.52.001		previsione di cassa	123.492,66		
	SCROCCARO Rag. Annalisa (11)(TRIBUTI ED ENTRATE VARIE)	1.02.0060					
Totale Categoria 52			28.492,66	previsione di competenza	95.000,00	0,00	0,00
				previsione di cassa	123.492,66		
Categoria 53 Imposta comunale sulla pubblicità e diritto sulle pubbliche affissioni							
3500	Imposta comunale sulla pubblicità SCROCCARO Rag. Annalisa (11)(TRIBUTI ED ENTRATE VARIE)	1.01.01.53.000	4.991,11	previsione di competenza	85.000,00	0,00	0,00
	SCROCCARO Rag. Annalisa (11)(TRIBUTI ED ENTRATE VARIE)	1.1.1.01.53.001		previsione di cassa	89.991,11		
	SCROCCARO Rag. Annalisa (11)(TRIBUTI ED ENTRATE VARIE)	1.01.0030					



BILANCIO DI PREVISIONE - CAPITOLI

COMUNE DI MARTELLAGO

ENTRATE

Esercizio: 2014

Responsabile di Servizio SCROCCARO Rag. Annalisa (11)(TRIBUTI ED ENTRATE VARIE)								
CAPITOLO	DENOMINAZIONE	PIANO DEI CONTI FINANZIARIO	RESIDUI PRESUNTI AL TERMINE DELL'ESERCIZIO PRECEDENTE QUELLO CUI SI RIFERISCE IL BILANCIO			PREVISIONI ANNO 2014	PREVISIONI ANNO 2015	PREVISIONI ANNO 2016
	RESPONSABILE DI ENTRATA	PIANO DEI CONTI ECONOMICO						
	RESPONSABILE DI SERVIZIO	Cod. Bilancio tuel 267						
10500	Diritti sulle pubbliche affissioni	1.01.01.53.000	709,10	previsione di competenza		11.200,00	0,00	0,00
	SCROCCARO Rag. Annalisa (11)(TRIBUTI ED ENTRATE VARIE)	1.1.1.01.53.001		previsione di cassa		11.909,10		
	SCROCCARO Rag. Annalisa (11)(TRIBUTI ED ENTRATE VARIE)	1.03.0110						
11000	Sanzioni in materia di imposta sulla pubblicità e diritti sulle pubbliche affissioni	1.01.01.53.000	0,00	previsione di competenza		0,00	0,00	0,00
	SCROCCARO Rag. Annalisa (11)(TRIBUTI ED ENTRATE VARIE)	1.1.1.01.53.002		previsione di cassa		0,00		
	SCROCCARO Rag. Annalisa (11)(TRIBUTI ED ENTRATE VARIE)	1.03.0120						
Totale Categoria 53			5.700,21	previsione di competenza		96.200,00	0,00	0,00
				previsione di cassa		101.900,21		
Categoria 54 Imposta municipale secondaria								
1600	Imposta municipale secondaria	1.01.01.54.000	0,00	previsione di competenza		0,00	192.000,00	192.000,00
	SCROCCARO Rag. Annalisa (11)(TRIBUTI ED ENTRATE VARIE)	1.1.1.01.54.001		previsione di cassa		0,00		
	SCROCCARO Rag. Annalisa (11)(TRIBUTI ED ENTRATE VARIE)	1.01.0030						
Totale Categoria 54			0,00	previsione di competenza		0,00	192.000,00	192.000,00
				previsione di cassa		0,00		
Categoria 61 Tributo comunale sui rifiuti e sui servizi								
7100	Tributo comunale sui rifiuti e sui servizi - TARES (RESIDUI ATTIVI)	1.01.01.61.000	1.126.701,87	previsione di competenza		0,00	0,00	0,00
	SCROCCARO Rag. Annalisa (11)(TRIBUTI ED ENTRATE VARIE)	1.1.1.01.61.001		previsione di cassa		1.126.701,87		
	SCROCCARO Rag. Annalisa (11)(TRIBUTI ED ENTRATE VARIE)	1.02.0070						
7200	Tributo comunale sui rifiuti e sui servizi - quota servizi indivisibili (RESIDUI ATTIVI)	1.01.01.61.000	0,00	previsione di competenza		0,00	0,00	0,00
	SCROCCARO Rag. Annalisa (11)(TRIBUTI ED ENTRATE VARIE)	1.1.1.01.61.001		previsione di cassa		0,00		
	SCROCCARO Rag. Annalisa (11)(TRIBUTI ED ENTRATE VARIE)	1.02.0070						
7300	Tributo comunale sui rifiuti - TARI	1.01.01.61.000	0,00	previsione di competenza		2.689.267,89	2.765.753,38	2.844.539,70
	SCROCCARO Rag. Annalisa (11)(TRIBUTI ED ENTRATE VARIE)			previsione di cassa		2.689.267,89		
	SCROCCARO Rag. Annalisa (11)(TRIBUTI ED ENTRATE VARIE)	1.02.0070						



BILANCIO DI PREVISIONE - CAPITOLI

COMUNE DI MARTELLAGO

ENTRATE

Esercizio: 2014

Responsabile di Servizio SCROCCARO Rag. Annalisa (11)(TRIBUTI ED ENTRATE VARIE)							
CAPITOLO	DENOMINAZIONE	PIANO DEI CONTI FINANZIARIO	RESIDUI PRESUNTI AL TERMINE DELL'ESERCIZIO PRECEDENTE QUELLO CUI SI RIFERISCE IL BILANCIO		PREVISIONI ANNO 2014	PREVISIONI ANNO 2015	PREVISIONI ANNO 2016
	RESPONSABILE DI ENTRATA	PIANO DEI CONTI ECONOMICO					
	RESPONSABILE DI SERVIZIO	Cod. Bilancio tuel 267					
<i>ENTRATE VARIE)</i>							
Totale Categoria 61			1.126.701,87	previsione di competenza previsione di cassa	2.689.267,89 3.815.969,76	2.765.753,38	2.844.539,70
Categoria 74 Imposte sulle successioni e donazioni							
7400	Tributo sui servizi indivisibili - TASI	1.01.01.76.000	0,00	previsione di competenza previsione di cassa	1.800.000,00 1.800.000,00	2.100.000,00	2.100.000,00
	SCROCCARO Rag. Annalisa (11)(TRIBUTI ED ENTRATE VARIE)	1.03.0120					
	SCROCCARO Rag. Annalisa (11)(TRIBUTI ED ENTRATE VARIE)						
7401	TASI - ANNI PREGRESSI	1.01.01.76.000	0,00	previsione di competenza previsione di cassa	0,00 0,00	60.000,00	150.000,00
	SCROCCARO Rag. Annalisa (11)(TRIBUTI ED ENTRATE VARIE)	1.03.0120					
	SCROCCARO Rag. Annalisa (11)(TRIBUTI ED ENTRATE VARIE)						
Totale Categoria 74			0,00	previsione di competenza previsione di cassa	1.800.000,00 1.800.000,00	2.160.000,00	2.250.000,00
Categoria 98 Altre imposte sostitutive n.a.c.							
4000	Addizionale comunale sul consumo di energia elettrica	1.01.01.98.000	0,00	previsione di competenza previsione di cassa	0,00 0,00	0,00	0,00
	SCROCCARO Rag. Annalisa (11)(TRIBUTI ED ENTRATE VARIE)	1.1.1.01.98.001					
	SCROCCARO Rag. Annalisa (11)(TRIBUTI ED ENTRATE VARIE)	1.01.0040					
Totale Categoria 98			0,00	previsione di competenza previsione di cassa	0,00 0,00	0,00	0,00
Totale Tipologia 101			1.649.641,92	previsione di competenza previsione di cassa	6.293.467,89 7.943.109,81	6.855.753,38	7.024.539,70
Tipologia 104 Compartecipazioni di tributi							
Categoria 6 Compartecipazione IRPEF ai Comuni							



BILANCIO DI PREVISIONE - CAPITOLI

COMUNE DI MARTELLAGO

ENTRATE

Esercizio: 2014

Responsabile di Servizio SCROCCARO Rag. Annalisa (11)(TRIBUTI ED ENTRATE VARIE)

CAPITOLO	DENOMINAZIONE	PIANO DEI CONTI FINANZIARIO	RESIDUI PRESUNTI AL TERMINE DELL'ESERCIZIO PRECEDENTE QUELLO CUI SI RIFERISCE IL BILANCIO				
	RESPONSABILE DI ENTRATA	PIANO DEI CONTI ECONOMICO		PREVISIONI ANNO 2014	PREVISIONI ANNO 2015	PREVISIONI ANNO 2016	
	RESPONSABILE DI SERVIZIO	Cod. Bilancio tuel 267					
11501	Addizionale com.le opzionale IRPEF Legge n. 296/2006 art. 1 commi dal 142 al 146 (RESIDUI ATTIVI)	1.01.04.06.000	41,89	previsione di competenza	2.160.000,00	2.360.000,00	2.500.000,00
	SCROCCARO Rag. Annalisa (11)(TRIBUTI ED ENTRATE VARIE)	1.1.1.04.06.001		previsione di cassa	2.160.041,89		
	SCROCCARO Rag. Annalisa (11)(TRIBUTI ED ENTRATE VARIE)	1.01.0050					
Totale Categoria 6			41,89	previsione di competenza	2.160.000,00	2.360.000,00	2.500.000,00
				previsione di cassa	2.160.041,89		
Totale Tipologia 104			41,89	previsione di competenza	2.160.000,00	2.360.000,00	2.500.000,00
				previsione di cassa	2.160.041,89		
Totale Titolo 1			1.649.683,81	previsione di competenza	8.453.467,89	9.215.753,38	9.524.539,70
				previsione di cassa	10.103.151,70		



BILANCIO DI PREVISIONE - CAPITOLI

COMUNE DI MARTELLAGO

ENTRATE

Esercizio: 2014

Responsabile di Servizio SCROCCARO Rag. Annalisa (11)(TRIBUTI ED ENTRATE VARIE)								
CAPITOLO	DENOMINAZIONE	PIANO DEI CONTI FINANZIARIO	RESIDUI PRESUNTI AL TERMINE DELL'ESERCIZIO PRECEDENTE QUELLO CUI SI RIFERISCE IL BILANCIO			PREVISIONI ANNO 2014	PREVISIONI ANNO 2015	PREVISIONI ANNO 2016
	RESPONSABILE DI ENTRATA	PIANO DEI CONTI ECONOMICO						
	RESPONSABILE DI SERVIZIO	Cod. Bilancio tuel 267						

Titolo 2 Trasferimenti correnti

Tipologia 101 Trasferimenti correnti da Amministrazioni pubbliche

Categoria 1 Trasferimenti correnti da Amministrazioni Centrali

11300	Compartecipazione alle entrate derivanti dall'attività di verifica fiscale contro l'evasione erariale	2.01.01.01.000	0,00	previsione di competenza		0,00	0,00	0,00
	SCROCCARO Rag. Annalisa (11)(TRIBUTI ED ENTRATE VARIE)	1.3.1.01.01.001		previsione di cassa		0,00		
	SCROCCARO Rag. Annalisa (11)(TRIBUTI ED ENTRATE VARIE)	2.01.0130						
Totale Categoria 1			0,00	previsione di competenza		0,00	0,00	0,00
				previsione di cassa		0,00		
Totale Tipologia 101			0,00	previsione di competenza		0,00	0,00	0,00
				previsione di cassa		0,00		
Totale Titolo 2			0,00	previsione di competenza		0,00	0,00	0,00
				previsione di cassa		0,00		



BILANCIO DI PREVISIONE - CAPITOLI

COMUNE DI MARTELLAGO

ENTRATE

Esercizio: 2014

Responsabile di Servizio SCROCCARO Rag. Annalisa (11)(TRIBUTI ED ENTRATE VARIE)								
CAPITOLO	DENOMINAZIONE	PIANO DEI CONTI FINANZIARIO	RESIDUI PRESUNTI AL TERMINE DELL'ESERCIZIO PRECEDENTE QUELLO CUI SI RIFERISCE IL BILANCIO			PREVISIONI ANNO 2014	PREVISIONI ANNO 2015	PREVISIONI ANNO 2016
	RESPONSABILE DI ENTRATA	PIANO DEI CONTI ECONOMICO						
	RESPONSABILE DI SERVIZIO	Cod. Bilancio tuel 267						

Titolo 3 Entrate extratributarie

Tipologia 100 Vendita di beni e servizi e proventi derivanti dalla gestione dei beni

Categoria 2 Entrate dalla vendita e dall'erogazione di servizi

25300	Diritti per il rilascio delle autorizzazioni per l'installazione di cartelli per accesso carraio SCROCCARO Rag. Annalisa (11)(TRIBUTI ED ENTRATE VARIE)	3.01.02.01.000 1.2.2.01.35.001 3.01.0455	0,00	previsione di competenza previsione di cassa		100,00 100,00	100,00	100,00
54100	Sponsorizzazioni impianti pubblicitari **RILEVANTE AI FINI IVA** SCROCCARO Rag. Annalisa (11)(TRIBUTI ED ENTRATE VARIE)	3.05.99.99.000 1.2.2.01.99.999 3.01.0480	0,00	previsione di competenza previsione di cassa		7.320,00 7.320,00	7.320,00	7.320,00
Totale Categoria 2			0,00	previsione di competenza previsione di cassa		7.420,00 7.420,00	7.420,00	7.420,00
Totale Tipologia 100			0,00	previsione di competenza previsione di cassa		7.420,00 7.420,00	7.420,00	7.420,00

Tipologia 200 Proventi derivanti dall'attività di controllo e repressione delle irregolarità e degli illeciti

Categoria 2 Entrate da famiglie derivanti dall'attività di controllo e repressione delle irregolarità e degli illeciti

11100	Sanzioni violazione Regolamento comunale per l'applicazione della TIA (RESIDUI ATTIVI) SCROCCARO Rag. Annalisa (11)(TRIBUTI ED ENTRATE VARIE)	3.02.02.01.000 3.01.0690	0,00	previsione di competenza previsione di cassa		0,00 0,00	0,00	0,00
Totale Categoria 2			0,00	previsione di competenza previsione di cassa		0,00 0,00	0,00	0,00
Totale Tipologia 200			0,00	previsione di competenza previsione di cassa		0,00 0,00	0,00	0,00

Tipologia 500 Rimborsi e altre entrate correnti



BILANCIO DI PREVISIONE - CAPITOLI

COMUNE DI MARTELLAGO

ENTRATE

Esercizio: 2014

Responsabile di Servizio SCROCCARO Rag. Annalisa (11)(TRIBUTI ED ENTRATE VARIE)								
CAPITOLO	DENOMINAZIONE	PIANO DEI CONTI FINANZIARIO	RESIDUI PRESUNTI AL TERMINE DELL'ESERCIZIO PRECEDENTE QUELLO CUI SI RIFERISCE IL BILANCIO			PREVISIONI ANNO 2014	PREVISIONI ANNO 2015	PREVISIONI ANNO 2016
	RESPONSABILE DI ENTRATA	PIANO DEI CONTI ECONOMICO						
	RESPONSABILE DI SERVIZIO	Cod. Bilancio tuel 267						
<i>Categoria 99 Altre entrate correnti n.a.c.</i>								
54001	Rifusioni spese dai contribuenti per procedure di riscossione coattiva di tributi comunali	3.05.02.04.000	0,00	previsione di competenza		0,00	0,00	0,00
	SCROCCARO Rag. Annalisa (11)(TRIBUTI ED ENTRATE VARIE)	1.4.3.02.01.001		previsione di cassa		0,00		
	SCROCCARO Rag. Annalisa (11)(TRIBUTI ED ENTRATE VARIE)	3.01.0480						
Totale Categoria 99			0,00	previsione di competenza		0,00	0,00	0,00
				previsione di cassa		0,00		
Totale Tipologia 500			0,00	previsione di competenza		0,00	0,00	0,00
				previsione di cassa		0,00		
Totale Titolo 3			0,00	previsione di competenza		7.420,00	7.420,00	7.420,00
				previsione di cassa		7.420,00		



BILANCIO DI PREVISIONE - CAPITOLI

COMUNE DI MARTELLAGO

ENTRATE

Esercizio: 2014

Responsabile di Servizio SCROCCARO Rag. Annalisa (11)(TRIBUTI ED ENTRATE VARIE)							
CAPITOLO	DENOMINAZIONE	PIANO DEI CONTI FINANZIARIO	RESIDUI PRESUNTI AL TERMINE DELL'ESERCIZIO PRECEDENTE QUELLO CUI SI RIFERISCE IL BILANCIO		PREVISIONI ANNO 2014	PREVISIONI ANNO 2015	PREVISIONI ANNO 2016
	RESPONSABILE DI ENTRATA	PIANO DEI CONTI ECONOMICO					
	RESPONSABILE DI SERVIZIO	Cod. Bilancio tuel 267					

Titolo 9 Entrate per conto terzi e partite di giro**Tipologia 200 Entrate per conto terzi****Categoria 5 Riscossione imposte e tributi per conto terzi**

185800	Riscossione addizionale su TARES/TARI SCROCCARO Rag. Annalisa (11)(TRIBUTI ED ENTRATE VARIE)	9.02.05.01.000	29.064,16	previsione di competenza	150.000,00	150.000,00	150.000,00
	SCROCCARO Rag. Annalisa (11)(TRIBUTI ED ENTRATE VARIE)			previsione di cassa	179.064,16		
	SCROCCARO Rag. Annalisa (11)(TRIBUTI ED ENTRATE VARIE)	6.05.0000					
Totale Categoria 5			29.064,16	previsione di competenza	150.000,00	150.000,00	150.000,00
				previsione di cassa	179.064,16		
Totale Tipologia 200			29.064,16	previsione di competenza	150.000,00	150.000,00	150.000,00
				previsione di cassa	179.064,16		
Totale Titolo 9			29.064,16	previsione di competenza	150.000,00	150.000,00	150.000,00
				previsione di cassa	179.064,16		
Totale Responsabile di Servizio			1.678.747,97	previsione di competenza	8.610.887,89	9.373.173,38	9.681.959,70
				previsione di cassa	10.289.635,86		
Totale Titoli			1.678.747,97	previsione di competenza	8.610.887,89	9.373.173,38	9.681.959,70
				previsione di cassa	10.289.635,86		
				Avanzo di amministrazione	1.624.225,02		
				Fondo pluriennale vincolato	1.979.865,84	3.985.000,84	0,00
Totale Generale delle Entrate			1.678.747,97	previsione di competenza	12.214.978,75	13.358.174,22	9.681.959,70
				previsione di cassa	10.289.635,86		



BILANCIO DI PREVISIONE - CAPITOLI

COMUNE DI MARTELLAGO

SPESE

Esercizio: 2014

Responsabile di Servizio SCROCCARO Rag. Annalisa (11)(TRIBUTI ED ENTRATE VARIE)							
CAPITOLO	DENOMINAZIONE	PIANO DEI CONTI FINANZIARIO	RESIDUI PRESUNTI AL TERMINE DELL'ESERCIZIO PRECEDENTE QUELLO CUI SI RIFERISCE IL BILANCIO		PREVISIONI ANNO 2014	PREVISIONI ANNO 2015	PREVISIONI ANNO 2016
	RESPONSABILE DI SPESA	PIANO DEI CONTI ECONOMICO					
	RESPONSABILE DI SERVIZIO	Cod. Bilancio tuel 267					
DISAVANZO DI AMMINISTRAZIONE					0,00		

Missione 1 Servizi istituzionali, generali e di gestione**Programma 4 Gestione delle entrate tributarie e servizi fiscali****Titolo 1 Spese correnti****Macroaggregato 103 Acquisto di beni e servizi**

57500	Spese per la riscossione dei tributi comunali - I.C.I./I.M.U. (RESIDUI PASSIVI) SCROCCARO Rag. Annalisa (11)(TRIBUTI ED ENTRATE VARIE) SCROCCARO Rag. Annalisa (11)(TRIBUTI ED ENTRATE VARIE)	1.03.02.16.000 2.1.2.01.14.999 1.01.04.03	85,46	previsione di competenza di cui già impegnato * di cui fondo pluriennale vincolato previsione di cassa	7.000,00 0,00 0,00 7.085,46	0,00 0,00 0,00	0,00 0,00 0,00
57501	Spese per la riscossione dei tributi comunali - T.O.S.A.P. SCROCCARO Rag. Annalisa (11)(TRIBUTI ED ENTRATE VARIE) SCROCCARO Rag. Annalisa (11)(TRIBUTI ED ENTRATE VARIE)	1.03.02.03.000 2.1.2.01.03.999 1.01.04.03	5.552,63	previsione di competenza di cui già impegnato * di cui fondo pluriennale vincolato previsione di cassa	14.000,00 0,00 0,00 19.552,63	14.000,00 0,00 0,00	14.000,00 0,00 0,00
57502	Spese per la riscossione dei tributi comunali - imposta di pubblicità e diritti pubbliche affissioni SCROCCARO Rag. Annalisa (11)(TRIBUTI ED ENTRATE VARIE) SCROCCARO Rag. Annalisa (11)(TRIBUTI ED ENTRATE VARIE)	1.03.02.03.000 2.1.2.01.03.999 1.01.04.03	1.900,04	previsione di competenza di cui già impegnato * di cui fondo pluriennale vincolato previsione di cassa	16.000,00 0,00 0,00 17.900,04	16.000,00 0,00 0,00	16.000,00 0,00 0,00
57503	Spese per la riscossione dei tributi comunali SCROCCARO Rag. Annalisa (11)(TRIBUTI ED ENTRATE VARIE) SCROCCARO Rag. Annalisa (11)(TRIBUTI ED ENTRATE VARIE)	1.03.02.16.000 2.1.2.01.14.999 1.01.04.03	22.814,00	previsione di competenza di cui già impegnato * di cui fondo pluriennale vincolato previsione di cassa	35.814,00 22.814,00 0,00 35.814,00	10.000,00 0,00 0,00	10.000,00 0,00 0,00
Totale Macroaggregato 103			30.352,13	previsione di competenza di cui già impegnato * di cui fondo pluriennale vincolato previsione di cassa	72.814,00 22.814,00 0,00 80.352,13	40.000,00 0,00 0,00	40.000,00 0,00 0,00

Macroaggregato 104 Trasferimenti correnti



BILANCIO DI PREVISIONE - CAPITOLI

COMUNE DI MARTELLAGO

SPESE

Esercizio: 2014

Responsabile di Servizio SCROCCARO Rag. Annalisa (11)(TRIBUTI ED ENTRATE VARIE)							
CAPITOLO	DENOMINAZIONE	PIANO DEI CONTI FINANZIARIO	RESIDUI PRESUNTI AL TERMINE DELL'ESERCIZIO PRECEDENTE QUELLO CUI SI RIFERISCE IL BILANCIO		PREVISIONI ANNO 2014	PREVISIONI ANNO 2015	PREVISIONI ANNO 2016
	RESPONSABILE DI SPESA	PIANO DEI CONTI ECONOMICO					
	RESPONSABILE DI SERVIZIO	Cod. Bilancio tuef 267					
58500	Spese di soccombenza nel contenzioso tributario - trasferimenti ad imprese private SCROCCARO Rag. Annalisa (11)(TRIBUTI ED ENTRATE VARIE)	1.04.03.99.000	0,00	previsione di competenza	0,00	0,00	0,00
		2.3.1.03.99.001		di cui già impegnato *	0,00	0,00	0,00
		1.01.04.05		di cui fondo pluriennale vincolato	0,00	0,00	0,00
	SCROCCARO Rag. Annalisa (11)(TRIBUTI ED ENTRATE VARIE)			previsione di cassa	0,00		
62005	Contributo all'IFEL (ex ANCI-CNC) pari allo 0,87% del gettito ICI (RESIDUI PASSIVI) SCROCCARO Rag. Annalisa (11)(TRIBUTI ED ENTRATE VARIE)	1.04.01.02.000	0,00	previsione di competenza	0,00	0,00	0,00
		2.3.1.01.01.010		di cui già impegnato *	0,00	0,00	0,00
		1.01.04.05		di cui fondo pluriennale vincolato	0,00	0,00	0,00
	SCROCCARO Rag. Annalisa (11)(TRIBUTI ED ENTRATE VARIE)			previsione di cassa	0,00		
62006	Contributo all'IFEL sui tributi comunali SCROCCARO Rag. Annalisa (11)(TRIBUTI ED ENTRATE VARIE)	1.04.01.01.000	0,00	previsione di competenza	500,00	300,00	300,00
		2.3.1.01.01.999		di cui già impegnato *	0,00	0,00	0,00
		1.01.04.05		di cui fondo pluriennale vincolato	0,00	0,00	0,00
	SCROCCARO Rag. Annalisa (11)(TRIBUTI ED ENTRATE VARIE)			previsione di cassa	500,00		
Totale Macroaggregato 104			0,00	previsione di competenza	500,00	300,00	300,00
				di cui già impegnato *	0,00	0,00	0,00
				di cui fondo pluriennale vincolato	0,00	0,00	0,00
				previsione di cassa	500,00		
Macroaggregato 109 Rimborsi e poste correttive delle entrate							
60503	Rimborsi alle famiglie di tributi comunali SCROCCARO Rag. Annalisa (11)(TRIBUTI ED ENTRATE VARIE)	1.09.02.01.000	2.721,80	previsione di competenza	10.000,00	10.000,00	10.000,00
		2.1.9.99.08.004		di cui già impegnato *	0,00	0,00	0,00
		1.01.04.05		di cui fondo pluriennale vincolato	0,00	0,00	0,00
	SCROCCARO Rag. Annalisa (11)(TRIBUTI ED ENTRATE VARIE)			previsione di cassa	12.721,80		
60504	Rimborsi alle imprese di tributi comunali SCROCCARO Rag. Annalisa (11)(TRIBUTI ED ENTRATE VARIE)	1.09.02.01.000	545,00	previsione di competenza	5.000,00	5.000,00	5.000,00
		2.1.9.99.08.005		di cui già impegnato *	0,00	0,00	0,00
		1.01.04.05		di cui fondo pluriennale vincolato	0,00	0,00	0,00
	SCROCCARO Rag. Annalisa (11)(TRIBUTI ED ENTRATE VARIE)			previsione di cassa	5.545,00		
Totale Macroaggregato 109			3.266,80	previsione di competenza	15.000,00	15.000,00	15.000,00
				di cui già impegnato *	0,00	0,00	0,00
				di cui fondo pluriennale vincolato	0,00	0,00	0,00
				previsione di cassa	18.266,80		



BILANCIO DI PREVISIONE - CAPITOLI

COMUNE DI MARTELLAGO

SPESE

Esercizio: 2014

Responsabile di Servizio SCROCCARO Rag. Annalisa (11)(TRIBUTI ED ENTRATE VARIE)							
CAPITOLO	DENOMINAZIONE	PIANO DEI CONTI FINANZIARIO	RESIDUI PRESUNTI AL TERMINE DELL'ESERCIZIO PRECEDENTE QUELLO CUI SI RIFERISCE IL BILANCIO		PREVISIONI ANNO 2014	PREVISIONI ANNO 2015	PREVISIONI ANNO 2016
	RESPONSABILE DI SPESA	PIANO DEI CONTI ECONOMICO					
	RESPONSABILE DI SERVIZIO	Cod. Bilancio tuel 267					
Macroaggregato 110 Altre spese correnti							
59000	Accantonamento per insoluti T.A.R.E.S. (RESIDUI PASSIVI)	1.10.01.99.000	50.000,00	previsione di competenza	0,00	0,00	0,00
	SCROCCARO Rag. Annalisa (11)(TRIBUTI ED ENTRATE VARIE)	2.4.1.01.01.001		di cui già impegnato *	0,00	0,00	0,00
	SCROCCARO Rag. Annalisa (11)(TRIBUTI ED ENTRATE VARIE)	1.01.08.10		di cui fondo pluriennale vincolato	0,00	0,00	0,00
				previsione di cassa	50.000,00		
Totale Macroaggregato 110				50.000,00	previsione di competenza	0,00	0,00
					di cui già impegnato *	0,00	0,00
					di cui fondo pluriennale vincolato	0,00	0,00
					previsione di cassa	50.000,00	
Totale Titolo 1				83.618,93	previsione di competenza	88.314,00	55.300,00
					di cui già impegnato *	22.814,00	0,00
					di cui fondo pluriennale vincolato	0,00	0,00
					previsione di cassa	149.118,93	0,00
Totale Programma 4				83.618,93	previsione di competenza	88.314,00	55.300,00
					di cui già impegnato *	22.814,00	0,00
					di cui fondo pluriennale vincolato	0,00	0,00
					previsione di cassa	149.118,93	0,00
Totale Missione 1				83.618,93	previsione di competenza	88.314,00	55.300,00
					di cui già impegnato *	22.814,00	0,00
					di cui fondo pluriennale vincolato	0,00	0,00
					previsione di cassa	149.118,93	0,00



BILANCIO DI PREVISIONE - CAPITOLI

COMUNE DI MARTELLAGO

SPESE

Esercizio: 2014

Responsabile di Servizio SCROCCARO Rag. Annalisa (11)(TRIBUTI ED ENTRATE VARIE)							
CAPITOLO	DENOMINAZIONE	PIANO DEI CONTI FINANZIARIO	RESIDUI PRESUNTI AL TERMINE DELL'ESERCIZIO PRECEDENTE QUELLO CUI SI RIFERISCE IL BILANCIO		PREVISIONI ANNO 2014	PREVISIONI ANNO 2015	PREVISIONI ANNO 2016
	RESPONSABILE DI SPESA	PIANO DEI CONTI ECONOMICO					
	RESPONSABILE DI SERVIZIO	Cod. Bilancio tuel 267					

Missione 99 Servizi per conto terzi**Programma 1 Servizi per conto terzi e Partite di giro****Titolo 7 Spese per conto terzi e partite di giro****Macroaggregato 702 Uscite per conto terzi**

405800	Riversamento alla Provincia di Venezia addizionale su Tares/Tari SCROCCARO Rag. Annalisa (11)(TRIBUTI ED ENTRATE VARIE)	7.02.05.01.000	70.000,00	previsione di competenza	150.000,00	150.000,00	150.000,00
				di cui già impegnato *	0,00	0,00	0,00
	SCROCCARO Rag. Annalisa (11)(TRIBUTI ED ENTRATE VARIE)	4.00.00.05		di cui fondo pluriennale vincolato	0,00	0,00	0,00
	SCROCCARO Rag. Annalisa (11)(TRIBUTI ED ENTRATE VARIE)			previsione di cassa	220.000,00		
Totale Macroaggregato 702			70.000,00	previsione di competenza	150.000,00	150.000,00	150.000,00
				di cui già impegnato *	0,00	0,00	0,00
				di cui fondo pluriennale vincolato	0,00	0,00	0,00
				previsione di cassa	220.000,00		
Totale Titolo 7			70.000,00	previsione di competenza	150.000,00	150.000,00	150.000,00
				di cui già impegnato *	0,00	0,00	0,00
				di cui fondo pluriennale vincolato	0,00	0,00	0,00
				previsione di cassa	220.000,00		
Totale Programma 1			70.000,00	previsione di competenza	150.000,00	150.000,00	150.000,00
				di cui già impegnato *	0,00	0,00	0,00
				di cui fondo pluriennale vincolato	0,00	0,00	0,00
				previsione di cassa	220.000,00		
Totale Missione 99			70.000,00	previsione di competenza	150.000,00	150.000,00	150.000,00
				di cui già impegnato *	0,00	0,00	0,00
				di cui fondo pluriennale vincolato	0,00	0,00	0,00
				previsione di cassa	220.000,00		
Totale Responsabile di Servizio			153.618,93	previsione di competenza	238.314,00	205.300,00	205.300,00
				di cui già impegnato *	22.814,00	0,00	0,00
				di cui fondo pluriennale vincolato	0,00	0,00	0,00
				previsione di cassa	369.118,93		



BILANCIO DI PREVISIONE - CAPITOLI

COMUNE DI MARTELLAGO

SPESE

Esercizio: 2014

Responsabile di Servizio SCROCCARO Rag. Annalisa (11)(TRIBUTI ED ENTRATE VARIE)							
CAPITOLO	DENOMINAZIONE	PIANO DEI CONTI FINANZIARIO	RESIDUI PRESUNTI AL TERMINE DELL'ESERCIZIO PRECEDENTE QUELLO CUI SI RIFERISCE IL BILANCIO		PREVISIONI ANNO 2014	PREVISIONI ANNO 2015	PREVISIONI ANNO 2016
	RESPONSABILE DI SPESA	PIANO DEI CONTI ECONOMICO					
	RESPONSABILE DI SERVIZIO	Cod. Bilancio tuel 267					
				Disavanzo di amministrazione	0,00		
Totale Generale delle Spese			153.618,93	previsione di competenza	238.314,00	205.300,00	205.300,00
				<i>di cui già impegnato *</i>	22.814,00	0,00	0,00
				<i>di cui fondo pluriennale vincolato</i>	0,00	0,00	0,00
				previsione di cassa	369.118,93		





BILANCIO DI PREVISIONE - CAPITOLI

COMUNE DI MARTELLAGO

ENTRATE

Esercizio: 2014

		PREVISIONI DELL'ANNO A CUI SI RIFERISCE IL BILANCIO
Fondo pluriennale vincolato per spese correnti	previsione di competenza	328.138,88
Fondo pluriennale vincolato per spese in conto capitale	previsione di competenza	1.651.726,96
Utilizzo avanzo di Amministrazione	previsione di competenza	1.624.225,02
- di cui vincolato utilizzato anticipatamente	previsione di competenza	0,00
Fondo di Cassa all'1/1/2014	previsione di cassa	4.844.971,55



BILANCIO DI PREVISIONE - CAPITOLI

COMUNE DI MARTELLAGO

ENTRATE

Esercizio: 2014

Responsabile di Servizio CALLEGHER ing. Fabio (12)(MANUTENZIONE DEL PATRIMONIO)								
CAPITOLO	DENOMINAZIONE	PIANO DEI CONTI FINANZIARIO	RESIDUI PRESUNTI AL TERMINE DELL'ESERCIZIO PRECEDENTE QUELLO CUI SI RIFERISCE IL BILANCIO			PREVISIONI ANNO 2014	PREVISIONI ANNO 2015	PREVISIONI ANNO 2016
	RESPONSABILE DI ENTRATA	PIANO DEI CONTI ECONOMICO						
	RESPONSABILE DI SERVIZIO	Cod. Bilancio tuel 267						

Titolo 2 Trasferimenti correnti

Tipologia 101 Trasferimenti correnti da Amministrazioni pubbliche

Categoria 2 Trasferimenti correnti da Amministrazioni Locali

28900	Contributo regionale per Protezione Civile CALLEGHER ing. Fabio (12)(MANUTENZIONE DEL PATRIMONIO)	2.01.01.02.000 1.3.1.01.02.001	0,00	previsione di competenza		0,00	0,00	0,00
	CALLEGHER ing. Fabio (12)(MANUTENZIONE DEL PATRIMONIO)	4.03.1020		previsione di cassa		0,00		
28901	Contributi regionali correnti per Protezione Civile CALLEGHER ing. Fabio (12)(MANUTENZIONE DEL PATRIMONIO)	2.01.01.02.000 1.3.1.01.02.001	0,00	previsione di competenza		0,00	0,00	0,00
	CALLEGHER ing. Fabio (12)(MANUTENZIONE DEL PATRIMONIO)	2.02.0220		previsione di cassa		0,00		
Totale Categoria 2			0,00	previsione di competenza		0,00	0,00	0,00
				previsione di cassa		0,00		
Totale Tipologia 101			0,00	previsione di competenza		0,00	0,00	0,00
				previsione di cassa		0,00		
Totale Titolo 2			0,00	previsione di competenza		0,00	0,00	0,00
				previsione di cassa		0,00		



BILANCIO DI PREVISIONE - CAPITOLI

COMUNE DI MARTELLAGO

ENTRATE

Esercizio: 2014

Responsabile di Servizio CALLEGHER Ing. Fabio (12)(MANUTENZIONE DEL PATRIMONIO)								
CAPITOLO	DENOMINAZIONE	PIANO DEI CONTI FINANZIARIO	RESIDUI PRESUNTI AL TERMINE DELL'ESERCIZIO PRECEDENTE QUELLO CUI SI RIFERISCE IL BILANCIO			PREVISIONI ANNO 2014	PREVISIONI ANNO 2015	PREVISIONI ANNO 2016
	RESPONSABILE DI ENTRATA	PIANO DEI CONTI ECONOMICO						
	RESPONSABILE DI SERVIZIO	Cod. Bilancio tuel 267						
Titolo 3 Entrate extratributarie								
Tipologia 500 Rimborsi e altre entrate correnti								
Categoria 1 Indennizzi di assicurazione								
25800	Rimborsi da terzi a seguito sinistri e incidenti stradali	3.05.01.01.000	0,00	previsione di competenza		50.000,00	50.000,00	50.000,00
	CALLEGHER Ing. Fabio (12)(MANUTENZIONE DEL PATRIMONIO)	1.4.1.01.99.001		previsione di cassa		50.000,00		
	CALLEGHER Ing. Fabio (12)(MANUTENZIONE DEL PATRIMONIO)	3.05.0940						
Totale Categoria 1			0,00	previsione di competenza		50.000,00	50.000,00	50.000,00
				previsione di cassa		50.000,00		
Categoria 2 Rimborsi in entrata								
25801	Rimborsi vari per utenze servizi	3.05.02.03.000	0,00	previsione di competenza		2.000,00	2.000,00	2.000,00
	CALLEGHER Ing. Fabio (12)(MANUTENZIONE DEL PATRIMONIO)	1.4.3.03.05.001		previsione di cassa		2.000,00		
	CALLEGHER Ing. Fabio (12)(MANUTENZIONE DEL PATRIMONIO)	3.05.0940						
Totale Categoria 2			0,00	previsione di competenza		2.000,00	2.000,00	2.000,00
				previsione di cassa		2.000,00		
Totale Tipologia 500			0,00	previsione di competenza		52.000,00	52.000,00	52.000,00
				previsione di cassa		52.000,00		
Totale Titolo 3			0,00	previsione di competenza		52.000,00	52.000,00	52.000,00
				previsione di cassa		52.000,00		



BILANCIO DI PREVISIONE - CAPITOLI

COMUNE DI MARTELLAGO

ENTRATE

Esercizio: 2014

Responsabile di Servizio CALLEGHER ing. Fabio (12)(MANUTENZIONE DEL PATRIMONIO)						
CAPITOLO	DENOMINAZIONE	PIANO DEI CONTI FINANZIARIO	RESIDUI PRESUNTI AL TERMINE DELL'ESERCIZIO PRECEDENTE QUELLO CUI SI RIFERISCE IL BILANCIO			
	RESPONSABILE DI ENTRATA	PIANO DEI CONTI ECONOMICO		PREVISIONI ANNO 2014	PREVISIONI ANNO 2015	PREVISIONI ANNO 2016
	RESPONSABILE DI SERVIZIO	Cod. Bilancio tuel 267				

Titolo 4 Entrate in conto capitale

Tipologia 500 Altre entrate in conto capitale

Categoria 4 Altre entrate in conto capitale n.a.c.

70700	Rimborsi diversi da privati per interventi su patrimonio (cap S 390000) CALLEGHER ing. Fabio (12)(MANUTENZIONE DEL PATRIMONIO)	4.05.04.99.000	0,00	previsione di competenza	0,00	0,00	0,00
	CALLEGHER ing. Fabio (12)(MANUTENZIONE DEL PATRIMONIO)	4.06.1080		previsione di cassa	0,00		
Totale Categoria 4			0,00	previsione di competenza	0,00	0,00	0,00
				previsione di cassa	0,00		
Totale Tipologia 500			0,00	previsione di competenza	0,00	0,00	0,00
				previsione di cassa	0,00		
Totale Titolo 4			0,00	previsione di competenza	0,00	0,00	0,00
				previsione di cassa	0,00		



BILANCIO DI PREVISIONE - CAPITOLI

COMUNE DI MARTELLAGO

ENTRATE

Esercizio: 2014

Responsabile di Servizio CALLEGHER ing. Fabio (12)(MANUTENZIONE DEL PATRIMONIO)							
CAPITOLO	DENOMINAZIONE	PIANO DEI CONTI FINANZIARIO	RESIDUI PRESUNTI AL TERMINE DELL'ESERCIZIO PRECEDENTE QUELLO CUI SI RIFERISCE IL BILANCIO		PREVISIONI ANNO 2014	PREVISIONI ANNO 2015	PREVISIONI ANNO 2016
	RESPONSABILE DI ENTRATA	PIANO DEI CONTI ECONOMICO					
	RESPONSABILE DI SERVIZIO	Cod. Bilancio tuel 267					
Titolo 6 Accensione prestiti							
Tipologia 300 Accensione mutui e altri finanziamenti a medio lungo termine							
Categoria 1 Finanziamenti a medio lungo termine							
64700	Mutuo con Istituto bancario per manutenzione straordinaria delle pubblica illuminazione (cap. S 344517) CALLEGHER ing. Fabio (12)(MANUTENZIONE DEL PATRIMONIO) CALLEGHER ing. Fabio (12)(MANUTENZIONE DEL PATRIMONIO)	6.03.01.04.000 5.03.1130	0,00	previsione di competenza previsione di cassa	0,00 0,00	0,00	0,00
Totale Categoria 1			0,00	previsione di competenza previsione di cassa	0,00 0,00	0,00	0,00
Totale Tipologia 300			0,00	previsione di competenza previsione di cassa	0,00 0,00	0,00	0,00
Totale Titolo 6			0,00	previsione di competenza previsione di cassa	0,00 0,00	0,00	0,00
Totale Responsabile di Servizio			0,00	previsione di competenza previsione di cassa	52.000,00 52.000,00	52.000,00	52.000,00
Totale Titoli			0,00	previsione di competenza previsione di cassa	52.000,00 52.000,00	52.000,00	52.000,00
				Avanzo di amministrazione Fondo pluriennale vincolato	1.624.225,02 1.979.865,84	3.985.000,84	0,00
Totale Generale delle Entrate			0,00	previsione di competenza previsione di cassa	3.656.090,86 52.000,00	4.037.000,84	52.000,00





BILANCIO DI PREVISIONE - CAPITOLI

COMUNE DI MARTELLAGO

SPESE

Esercizio: 2014

Responsabile di Servizio CALLEGHER ing. Fabio (12)(MANUTENZIONE DEL PATRIMONIO)							
CAPITOLO	DENOMINAZIONE	PIANO DEI CONTI FINANZIARIO	RESIDUI PRESUNTUALI AL TERMINE DELL'ESERCIZIO PRECEDENTE QUELLO CUI SI RIFERISCE IL BILANCIO		PREVISIONI ANNO 2014	PREVISIONI ANNO 2015	PREVISIONI ANNO 2016
	RESPONSABILE DI SPESA	PIANO DEI CONTI ECONOMICO					
	RESPONSABILE DI SERVIZIO	Cod. Bilancio tucl 267					
DISAVANZO DI AMMINISTRAZIONE					0,00		
Missione 1 Servizi istituzionali, generali e di gestione							
Programma 5 Gestione dei beni demaniali e patrimoniali							
Titolo 1 Spese correnti							
Macroaggregato 103 Acquisto di beni e servizi							
212500	Ripristino patrimonio in seguito a sinistri	1.03.02.09.000	0,00	previsione di competenza	0,00	0,00	0,00
	CALLEGHER ing. Fabio	2.1.2.01.07.008		di cui già impegnato *	0,00	0,00	0,00
	(12)(MANUTENZIONE DEL PATRIMONIO)	1.01.05.03		di cui fondo pluriennale vincolato	0,00	0,00	0,00
	CALLEGHER ing. Fabio			previsione di cassa	0,00		
	(12)(MANUTENZIONE DEL PATRIMONIO)						
Totale Macroaggregato 103			0,00	previsione di competenza	0,00	0,00	0,00
				di cui già impegnato *	0,00	0,00	0,00
				di cui fondo pluriennale vincolato	0,00	0,00	0,00
				previsione di cassa	0,00		
Macroaggregato 104 Trasferimenti correnti							
5100	Risarcimento diretto a terzi per danni causati dal patrimonio comunale	1.04.02.05.000	0,00	previsione di competenza	0,00	0,00	0,00
	CALLEGHER ing. Fabio	2.3.1.02.99.999		di cui già impegnato *	0,00	0,00	0,00
	(12)(MANUTENZIONE DEL PATRIMONIO)	1.01.08.05		di cui fondo pluriennale vincolato	0,00	0,00	0,00
	CALLEGHER ing. Fabio			previsione di cassa	0,00		
	(12)(MANUTENZIONE DEL PATRIMONIO)						
Totale Macroaggregato 104			0,00	previsione di competenza	0,00	0,00	0,00
				di cui già impegnato *	0,00	0,00	0,00
				di cui fondo pluriennale vincolato	0,00	0,00	0,00
				previsione di cassa	0,00		
Totale Titolo 1			0,00	previsione di competenza	0,00	0,00	0,00
				di cui già impegnato *	0,00	0,00	0,00
				di cui fondo pluriennale vincolato	0,00	0,00	0,00
				previsione di cassa	0,00		
Totale Programma 5			0,00	previsione di competenza	0,00	0,00	0,00
				di cui già impegnato *	0,00	0,00	0,00
				di cui fondo pluriennale vincolato	0,00	0,00	0,00
				previsione di cassa	0,00		

Programma 6 Ufficio tecnico



BILANCIO DI PREVISIONE - CAPITOLI

COMUNE DI MARTELLAGO

SPESE

Esercizio: 2014

Responsabile di Servizio CALLEGHER ing. Fabio (12)(MANUTENZIONE DEL PATRIMONIO)

CAPITOLO	DENOMINAZIONE	PIANO DEI CONTI FINANZIARIO	RESIDUI PRESUNTI AL TERMINE DELL'ESERCIZIO PRECEDENTE QUELLO CUI SI RIFERISCE IL BILANCIO	PREVISIONI ANNO 2014	PREVISIONI ANNO 2015	PREVISIONI ANNO 2016
	RESPONSABILE DI SPESA	PIANO DEI CONTI ECONOMICO				
	RESPONSABILE DI SERVIZIO	Cod. Bilancio tuel 267				

Titolo 1 Spese correnti**Macroaggregato 101 Redditi da lavoro dipendente**

181601	Progettazione art. 92 D. Lgs. n. 163/2006 - servizio manutenzione del patrimonio CALLEGHER ing. Fabio (12)(MANUTENZIONE DEL PATRIMONIO)	1.01.01.01.000 2.1.4.01.01.002 1.01.06.01	2.138,64	previsione di competenza di cui già impegnato * di cui fondo pluriennale vincolato previsione di cassa	3.000,00 0,00 0,00 5.138,64	3.000,00 0,00 0,00 0,00	3.000,00 0,00 0,00 0,00
181602	Oneri previdenziali e assistenziali su compensi per progettazione art. 92 D. Lgs. n. 163/2006 - servizio manutenzione del patrimonio CALLEGHER ing. Fabio (12)(MANUTENZIONE DEL PATRIMONIO)	1.01.02.01.000 2.1.4.02.01.001 1.01.06.01	557,25	previsione di competenza di cui già impegnato * di cui fondo pluriennale vincolato previsione di cassa	1.000,00 0,00 0,00 1.557,25	1.000,00 0,00 0,00 0,00	1.000,00 0,00 0,00 0,00

Totale Macroaggregato 101

2.695,89	previsione di competenza di cui già impegnato * di cui fondo pluriennale vincolato previsione di cassa	4.000,00 0,00 0,00 6.695,89	4.000,00 0,00 0,00 0,00	4.000,00 0,00 0,00 0,00
----------	---	--------------------------------------	----------------------------------	----------------------------------

Macroaggregato 103 Acquisto di beni e servizi

182000	Adempimenti D.Lgs. n. 81/08 - prestazioni di servizi CALLEGHER ing. Fabio (12)(MANUTENZIONE DEL PATRIMONIO)	1.03.02.04.000 2.1.2.01.04.003 1.09.01.03	8.706,55	previsione di competenza di cui già impegnato * di cui fondo pluriennale vincolato previsione di cassa	10.000,00 0,00 0,00 18.706,55	10.000,00 0,00 0,00 0,00	10.000,00 0,00 0,00 0,00
182001	Adempimenti D.Lgs. n. 81/08 - acquisto beni CALLEGHER ing. Fabio (12)(MANUTENZIONE DEL PATRIMONIO)	1.03.01.02.000 2.1.1.01.02.003 1.09.01.02	2.993,37	previsione di competenza di cui già impegnato * di cui fondo pluriennale vincolato previsione di cassa	5.000,00 0,00 0,00 7.993,37	5.000,00 0,00 0,00 0,00	5.000,00 0,00 0,00 0,00
208501	Manutenzione di immobili e impianti - acquisto materiali e attrezzature - gestione beni demaniali e patrim. CALLEGHER ing. Fabio (12)(MANUTENZIONE DEL PATRIMONIO)	1.03.01.02.000 2.1.1.01.02.999 1.01.05.02	1.103,44	previsione di competenza di cui già impegnato * di cui fondo pluriennale vincolato previsione di cassa	3.000,00 0,00 0,00 4.103,44	3.000,00 0,00 0,00 0,00	3.000,00 0,00 0,00 0,00



BILANCIO DI PREVISIONE - CAPITOLI

COMUNE DI MARTELLAGO

SPESE

Esercizio: 2014

Responsabile di Servizio CALLEGHER ing. Fabio (12)(MANUTENZIONE DEL PATRIMONIO)											
CAPITOLO	DENOMINAZIONE	PIANO DEI CONTI FINANZIARIO	RESIDUI PRESUNTI AL TERMINE DELL'ESERCIZIO PRECEDENTE QUELLO CUI SI RIFERISCE IL BILANCIO		PREVISIONI ANNO 2014	PREVISIONI ANNO 2015	PREVISIONI ANNO 2016				
	RESPONSABILE DI SPESA	PIANO DEI CONTI ECONOMICO									
	RESPONSABILE DI SERVIZIO	Cod. Bilancio tuel 267									
210501	Manutenzione automezzi ed attrezzature - gestione beni demaniali e patrimoniali	1.03.02.09.000	0,00	previsione di competenza	0,00	0,00	0,00				
	CALLEGHER ing. Fabio	2.1.2.01.07.001						di cui già impegnato *	0,00	0,00	0,00
	(12)(MANUTENZIONE DEL PATRIMONIO)	1.01.05.03						di cui fondo pluriennale vincolato	0,00	0,00	0,00
	CALLEGHER ing. Fabio							previsione di cassa	0,00		
(12)(MANUTENZIONE DEL PATRIMONIO)											
211500	Noleggio mezzi d'opera e attrezzature	1.03.02.07.000	20.000,00	previsione di competenza	20.000,00	20.000,00	20.000,00				
	PARZIALMENTE RILEVANTE AI FINI IVA	2.1.3.01.06.001						di cui già impegnato *	0,00	0,00	0,00
	CALLEGHER ing. Fabio	1.01.05.04						di cui fondo pluriennale vincolato	0,00	0,00	0,00
	(12)(MANUTENZIONE DEL PATRIMONIO)							previsione di cassa	40.000,00		
CALLEGHER ing. Fabio											
(12)(MANUTENZIONE DEL PATRIMONIO)											
213502	Verifiche obbligatorie ***PARZIALMENTE RILEVANTE AI FINI IVA*** (RESIDUI PASSIVI)	1.03.02.99.000	68.412,05	previsione di competenza	110.000,00	110.000,00	110.000,00				
	CALLEGHER ing. Fabio	2.1.2.01.99.999						di cui già impegnato *	0,00	0,00	0,00
	(12)(MANUTENZIONE DEL PATRIMONIO)	1.01.05.03						di cui fondo pluriennale vincolato	0,00	0,00	0,00
	CALLEGHER ing. Fabio							previsione di cassa	178.412,05		
(12)(MANUTENZIONE DEL PATRIMONIO)											
213503	Verifiche obbligatorie ***PARZIALMENTE RILEVANTE AI FINI IVA***	1.03.02.09.000	0,00	previsione di competenza	0,00	0,00	0,00				
	CALLEGHER ing. Fabio	1.01.05.03						di cui già impegnato *	0,00	0,00	0,00
	(12)(MANUTENZIONE DEL PATRIMONIO)							di cui fondo pluriennale vincolato	0,00	0,00	0,00
	CALLEGHER ing. Fabio							previsione di cassa	0,00		
(12)(MANUTENZIONE DEL PATRIMONIO)											
244510	Manutenzione ordinaria e riparazioni - uffici tecnici	1.03.02.09.000	0,00	previsione di competenza	0,00	0,00	0,00				
	CALLEGHER ing. Fabio	2.1.2.01.07.008						di cui già impegnato *	0,00	0,00	0,00
	(12)(MANUTENZIONE DEL PATRIMONIO)	1.01.06.03						di cui fondo pluriennale vincolato	0,00	0,00	0,00
	CALLEGHER ing. Fabio							previsione di cassa	0,00		
(12)(MANUTENZIONE DEL PATRIMONIO)											
344500	Acquisto materiali per manutenzione ordinaria patrimonio	1.03.01.02.000	28.283,23	previsione di competenza	50.000,00	50.000,00	50.000,00				
	CALLEGHER ing. Fabio	2.1.1.01.02.999						di cui già impegnato *	0,00	0,00	0,00
	(12)(MANUTENZIONE DEL PATRIMONIO)	1.01.05.02						di cui fondo pluriennale vincolato	0,00	0,00	0,00
	CALLEGHER ing. Fabio							previsione di cassa	78.283,23		
(12)(MANUTENZIONE DEL PATRIMONIO)											



BILANCIO DI PREVISIONE - CAPITOLI

COMUNE DI MARTELLAGO

SPESE

Esercizio: 2014

Responsabile di Servizio CALLEGHER Ing. Fabio (12)(MANUTENZIONE DEL PATRIMONIO)							
CAPITOLO	DENOMINAZIONE	PIANO DEI CONTI FINANZIARIO	RESIDUI PRESUNTI AL TERMINE DELL'ESERCIZIO PRECEDENTE QUELLO CUI SI RIFERISCE IL BILANCIO		PREVISIONI ANNO 2014	PREVISIONI ANNO 2015	PREVISIONI ANNO 2016
	RESPONSABILE DI SPESA	PIANO DEI CONTI ECONOMICO					
	RESPONSABILE DI SERVIZIO	Cod. Bilancio tuel 267					
344501	Manutenzione ordinaria patrimonio - prestazioni di servizi (q.p. finanziato da cap. E 67000/67007)	1.03.02.09.000	184.620,96	previsione di competenza	400.000,00	400.000,00	410.000,00
	CALLEGHER Ing. Fabio (12)(MANUTENZIONE DEL PATRIMONIO)	2.1.2.01.07.008		di cui già impegnato *	0,00	0,00	0,00
	CALLEGHER Ing. Fabio (12)(MANUTENZIONE DEL PATRIMONIO)	1.01.05.03		di cui fondo pluriennale vincolato	0,00	0,00	0,00
				previsione di cassa	584.620,96		
Totale Macroaggregato 103			314.119,60	previsione di competenza	598.000,00	598.000,00	608.000,00
				di cui già impegnato *	0,00	0,00	0,00
				di cui fondo pluriennale vincolato	0,00	0,00	0,00
				previsione di cassa	912.119,60		
Totale Titolo 1			316.815,49	previsione di competenza	602.000,00	602.000,00	612.000,00
				di cui già impegnato *	0,00	0,00	0,00
				di cui fondo pluriennale vincolato	0,00	0,00	0,00
				previsione di cassa	918.815,49		
Titolo 2 Spese in conto capitale							
Macroaggregato 202 Investimenti fissi lordi e acquisto di terreni							
301500	Manutenzione straordinaria patrimonio comunale e lavori urgenti	2.02.01.09.000	41.781,68	previsione di competenza	0,00	0,00	0,00
	CALLEGHER Ing. Fabio (12)(MANUTENZIONE DEL PATRIMONIO)	2.01.05.01		di cui già impegnato *	0,00	0,00	0,00
	CALLEGHER Ing. Fabio (12)(MANUTENZIONE DEL PATRIMONIO)			di cui fondo pluriennale vincolato	0,00	0,00	0,00
				previsione di cassa	41.781,68		
301600	Manutenzione straordinaria e adeguamenti del deposito comunale	2.02.01.09.000	0,00	previsione di competenza	0,00	0,00	0,00
	CALLEGHER Ing. Fabio (12)(MANUTENZIONE DEL PATRIMONIO)	2.01.05.01		di cui già impegnato *	0,00	0,00	0,00
	CALLEGHER Ing. Fabio (12)(MANUTENZIONE DEL PATRIMONIO)			di cui fondo pluriennale vincolato	0,00	0,00	0,00
				previsione di cassa	0,00		
349000	Acquisto di impianti e macchinari - Servizio manutenzione del patrimonio	2.02.01.04.000	0,00	previsione di competenza	0,00	0,00	0,00
	CALLEGHER Ing. Fabio (12)(MANUTENZIONE DEL PATRIMONIO)	2.01.06.05		di cui già impegnato *	0,00	0,00	0,00
	CALLEGHER Ing. Fabio (12)(MANUTENZIONE DEL PATRIMONIO)			di cui fondo pluriennale vincolato	0,00	0,00	0,00
				previsione di cassa	0,00		



BILANCIO DI PREVISIONE - CAPITOLI

COMUNE DI MARTELLAGO

SPESE

Esercizio: 2014

Responsabile di Servizio CALLEGHER ing. Fabio (12)(MANUTENZIONE DEL PATRIMONIO)							
CAPITOLO	DENOMINAZIONE	PIANO DEI CONTI FINANZIARIO	RESIDUI PRESUNTI AL TERMINE DELL'ESERCIZIO PRECEDENTE QUELLO CUI SI RIFERISCE IL BILANCIO		PREVISIONI ANNO 2014	PREVISIONI ANNO 2015	PREVISIONI ANNO 2016
	RESPONSABILE DI SPESA	PIANO DEI CONTI ECONOMICO					
	RESPONSABILE DI SERVIZIO	Cod. Bilancio tuel 267					
360300	Manutenzione straordinaria edifici pubblici	2.02.01.09.000	0,00	previsione di competenza	31.100,00	8.000,00	0,00
	CALLEGHER ing. Fabio			di cui già impegnato *	0,00	0,00	0,00
	(12)(MANUTENZIONE DEL PATRIMONIO)	2.01.05.01		di cui fondo pluriennale vincolato	8.000,00	0,00	0,00
	CALLEGHER ing. Fabio			previsione di cassa	23.100,00		
	(12)(MANUTENZIONE DEL PATRIMONIO)						
Totale Macroaggregato 202			41.781,68	previsione di competenza	31.100,00	8.000,00	0,00
				di cui già impegnato *	0,00	0,00	0,00
				di cui fondo pluriennale vincolato	8.000,00	0,00	0,00
				previsione di cassa	64.881,68		
Totale Titolo 2			41.781,68	previsione di competenza	31.100,00	8.000,00	0,00
				di cui già impegnato *	0,00	0,00	0,00
				di cui fondo pluriennale vincolato	8.000,00	0,00	0,00
				previsione di cassa	64.881,68		
Totale Programma 6			358.597,17	previsione di competenza	633.100,00	610.000,00	612.000,00
				di cui già impegnato *	0,00	0,00	0,00
				di cui fondo pluriennale vincolato	8.000,00	0,00	0,00
				previsione di cassa	983.697,17		
Programma 7 Elezioni e consultazioni popolari - Anagrafe e stato civile							
Titolo 2 Spese in conto capitale							
Macroaggregato 205 Altre spese in conto capitale							
344518	Acquisto di beni ed attrezzature per lo svolgimento di elezioni e referendum	2.05.99.99.000	0,00	previsione di competenza	0,00	2.000,00	0,00
	CALLEGHER ing. Fabio			di cui già impegnato *	0,00	0,00	0,00
	(12)(MANUTENZIONE DEL PATRIMONIO)	2.01.07.05		di cui fondo pluriennale vincolato	0,00	0,00	0,00
	CALLEGHER ing. Fabio			previsione di cassa	0,00		
	(12)(MANUTENZIONE DEL PATRIMONIO)						
Totale Macroaggregato 205			0,00	previsione di competenza	0,00	2.000,00	0,00
				di cui già impegnato *	0,00	0,00	0,00
				di cui fondo pluriennale vincolato	0,00	0,00	0,00
				previsione di cassa	0,00		
Totale Titolo 2			0,00	previsione di competenza	0,00	2.000,00	0,00
				di cui già impegnato *	0,00	0,00	0,00
				di cui fondo pluriennale vincolato	0,00	0,00	0,00
				previsione di cassa	0,00		



BILANCIO DI PREVISIONE - CAPITOLI

COMUNE DI MARTELLAGO

SPESE

Esercizio: 2014

Responsabile di Servizio CALLEGHER Ing. Fabio (12)(MANUTENZIONE DEL PATRIMONIO)							
CAPITOLO	DENOMINAZIONE	PIANO DEI CONTI FINANZIARIO	RESIDUI PRESUNTI AL TERMINE DELL'ESERCIZIO PRECEDENTE QUELLO CUI SI RIFERISCE IL BILANCIO		PREVISIONI ANNO 2014	PREVISIONI ANNO 2015	PREVISIONI ANNO 2016
	RESPONSABILE DI SPESA	PIANO DEI CONTI ECONOMICO					
	RESPONSABILE DI SERVIZIO	Cod. Bilancio tucl 267					
Totale Programma 7			0,00	previsione di competenza	0,00	2.000,00	0,00
				di cui già impegnato *	0,00	0,00	0,00
				di cui fondo pluriennale vincolato	0,00	0,00	0,00
				previsione di cassa	0,00		
Programma 11 Altri servizi generali							
Titolo 1 Spese correnti							
Macroaggregato 103 Acquisto di beni e servizi							
4400	Somministrazioni di acqua, energia elettrica e gas, spese telefoniche e varie - uffici e servizi comunali CALLEGHER Ing. Fabio (12)(MANUTENZIONE DEL PATRIMONIO)	1.03.02.05.000	71.842,66	previsione di competenza	270.000,00	280.000,00	290.000,00
				di cui già impegnato *	0,00	0,00	0,00
				di cui fondo pluriennale vincolato	0,00	0,00	0,00
				previsione di cassa	341.842,66		
4401	Servizi ausiliari per il funzionamento dell'ente - uffici e servizi comunali CALLEGHER Ing. Fabio (12)(MANUTENZIONE DEL PATRIMONIO)	1.03.02.13.000	0,00	previsione di competenza	0,00	0,00	0,00
				di cui già impegnato *	0,00	0,00	0,00
				di cui fondo pluriennale vincolato	0,00	0,00	0,00
				previsione di cassa	0,00		
6800	Spazio informativo su elenco telefonico delle utenze pubbliche comunali - prestazione di servizi CALLEGHER Ing. Fabio (12)(MANUTENZIONE DEL PATRIMONIO)	1.03.02.13.000 2.1.2.01.11.999	2.318,00	previsione di competenza	2.500,00	2.600,00	2.700,00
				di cui già impegnato *	0,00	0,00	0,00
				di cui fondo pluriennale vincolato	0,00	0,00	0,00
				previsione di cassa	4.818,00		
6900	Trasloco di arredi e materiali CALLEGHER Ing. Fabio (12)(MANUTENZIONE DEL PATRIMONIO)	1.03.02.13.000 2.1.2.01.11.003	0,00	previsione di competenza	0,00	10.000,00	0,00
				di cui già impegnato *	0,00	0,00	0,00
				di cui fondo pluriennale vincolato	0,00	0,00	0,00
				previsione di cassa	0,00		
20000	Manutenzione autoveicoli CALLEGHER Ing. Fabio (12)(MANUTENZIONE DEL PATRIMONIO)	1.03.02.09.000 2.1.2.01.07.001	6.474,59	previsione di competenza	10.000,00	10.000,00	10.000,00
				di cui già impegnato *	0,00	0,00	0,00
				di cui fondo pluriennale vincolato	0,00	0,00	0,00
				previsione di cassa	16.474,59		



BILANCIO DI PREVISIONE - CAPITOLI

COMUNE DI MARTELLAGO

SPESE

Esercizio: 2014

Responsabile di Servizio CALLEGHER Ing. Fabio (12)(MANUTENZIONE DEL PATRIMONIO)							
CAPITOLO	DENOMINAZIONE	PIANO DEI CONTI FINANZIARIO	RESIDUI PRESUNTI AL TERMINE DELL'ESERCIZIO PRECEDENTE QUELLO CUI SI RIFERISCE IL BILANCIO		PREVISIONI ANNO 2014	PREVISIONI ANNO 2015	PREVISIONI ANNO 2016
	RESPONSABILE DI SPESA	PIANO DEI CONTI ECONOMICO					
	RESPONSABILE DI SERVIZIO	Cod. Bilancio tuel 267					
20001	Manutenzione altri automezzi ed attrezzature CALLEGHER Ing. Fabio (12)(MANUTENZIONE DEL PATRIMONIO)	1.03.02.09.000 2.1.2.01.07.001	21.979,59	previsione di competenza di cui già impegnato *	31.000,00 0,00	31.000,00 0,00	31.000,00 0,00
	CALLEGHER Ing. Fabio (12)(MANUTENZIONE DEL PATRIMONIO)	1.01.08.03		di cui fondo pluriennale vincolato previsione di cassa	0,00 52.979,59	0,00 0,00	0,00 0,00
258600	Somministrazioni di acqua, energia elettrica e gas, spese telefoniche e varie - locali di uso pubblico (S.D.I.) CALLEGHER Ing. Fabio (12)(MANUTENZIONE DEL PATRIMONIO)	1.03.02.05.000 2.1.2.01.05.999	24.705,89	previsione di competenza di cui già impegnato *	90.000,00 0,00	92.500,00 0,00	95.000,00 0,00
	CALLEGHER Ing. Fabio (12)(MANUTENZIONE DEL PATRIMONIO)	1.10.04.03		di cui fondo pluriennale vincolato previsione di cassa	0,00 114.705,89	0,00 0,00	0,00 0,00
258601	Servizi ausiliari per il funzionamento dell'ente - locali di uso pubblico (S.D.I.) CALLEGHER Ing. Fabio (12)(MANUTENZIONE DEL PATRIMONIO)	1.03.02.13.000 1.10.04.03	0,00	previsione di competenza di cui già impegnato *	0,00 0,00	0,00 0,00	0,00 0,00
	CALLEGHER Ing. Fabio (12)(MANUTENZIONE DEL PATRIMONIO)			di cui fondo pluriennale vincolato previsione di cassa	0,00 0,00	0,00 0,00	0,00 0,00
Totale Macroaggregato 103			127.320,73	previsione di competenza di cui già impegnato * di cui fondo pluriennale vincolato previsione di cassa	403.500,00 0,00 0,00 530.820,73	426.100,00 0,00 0,00	428.700,00 0,00 0,00
Totale Titolo 1			127.320,73	previsione di competenza di cui già impegnato * di cui fondo pluriennale vincolato previsione di cassa	403.500,00 0,00 0,00 530.820,73	426.100,00 0,00 0,00	428.700,00 0,00 0,00
Totale Programma 11			127.320,73	previsione di competenza di cui già impegnato * di cui fondo pluriennale vincolato previsione di cassa	403.500,00 0,00 0,00 530.820,73	426.100,00 0,00 0,00	428.700,00 0,00 0,00
Totale Missione 1			485.917,90	previsione di competenza di cui già impegnato * di cui fondo pluriennale vincolato previsione di cassa	1.036.600,00 0,00 8.000,00 1.514.517,90	1.038.100,00 0,00 0,00	1.040.700,00 0,00 0,00



BILANCIO DI PREVISIONE - CAPITOLI

COMUNE DI MARTELLAGO

SPESE

Esercizio: 2014

Responsabile di Servizio CALLEGHER Ing. Fabio (12)(MANUTENZIONE DEL PATRIMONIO)							
CAPITOLO	DENOMINAZIONE	PIANO DEI CONTI FINANZIARIO	RESIDUI PRESUNTI AL TERMINE DELL'ESERCIZIO PRECEDENTE QUELLO CUI SI RIFERISCE IL BILANCIO		PREVISIONI ANNO 2014	PREVISIONI ANNO 2015	PREVISIONI ANNO 2016
	RESPONSABILE DI SPESA	PIANO DEI CONTI ECONOMICO					
	RESPONSABILE DI SERVIZIO	Cod. Bilancio tucl 267					

Missione 4 Istruzione e diritto allo studio**Programma 1 Istruzione prescolastica****Titolo 1 Spese correnti****Macroaggregato 103 Acquisti di beni e servizi**

109500	Somministrazioni di acqua, energia elettrica e gas, spese telefoniche e varie - scuola dell'infanzia CALLEGHER Ing. Fabio (12)(MANUTENZIONE DEL PATRIMONIO) CALLEGHER Ing. Fabio (12)(MANUTENZIONE DEL PATRIMONIO)	1.03.02.05.000 1.04.01.03	46.805,74	previsione di competenza di cui già impegnato * di cui fondo pluriennale vincolato previsione di cassa	119.000,00 0,00 0,00 165.805,74	124.000,00 0,00 0,00 0,00	129.000,00 0,00 0,00 0,00
109600	Servizi ausiliari per il funzionamento dell'ente - scuola dell'infanzia CALLEGHER Ing. Fabio (12)(MANUTENZIONE DEL PATRIMONIO) CALLEGHER Ing. Fabio (12)(MANUTENZIONE DEL PATRIMONIO)	1.03.02.13.000 1.04.05.03	0,00	previsione di competenza di cui già impegnato * di cui fondo pluriennale vincolato previsione di cassa	0,00 0,00 0,00 0,00	0,00 0,00 0,00 0,00	0,00 0,00 0,00 0,00
111600	Servizi ausiliari per il funzionamento dell'ente - scuola primaria CALLEGHER Ing. Fabio (12)(MANUTENZIONE DEL PATRIMONIO) CALLEGHER Ing. Fabio (12)(MANUTENZIONE DEL PATRIMONIO)	1.03.02.13.000 1.04.02.03	0,00	previsione di competenza di cui già impegnato * di cui fondo pluriennale vincolato previsione di cassa	0,00 0,00 0,00 0,00	0,00 0,00 0,00 0,00	0,00 0,00 0,00 0,00
244508	Manutenzione ordinaria e riparazioni - scuole dell'infanzia CALLEGHER Ing. Fabio (12)(MANUTENZIONE DEL PATRIMONIO) CALLEGHER Ing. Fabio (12)(MANUTENZIONE DEL PATRIMONIO)	1.03.02.09.000 2.1.2.01.07.008 1.04.01.03	0,00	previsione di competenza di cui già impegnato * di cui fondo pluriennale vincolato previsione di cassa	0,00 0,00 0,00 0,00	0,00 0,00 0,00 0,00	0,00 0,00 0,00 0,00

Totale Macroaggregato 103

46.805,74	previsione di competenza di cui già impegnato * di cui fondo pluriennale vincolato previsione di cassa	119.000,00 0,00 0,00 165.805,74	124.000,00 0,00 0,00 0,00	129.000,00 0,00 0,00 0,00
-----------	---	--	------------------------------------	------------------------------------

Totale Titolo 1

46.805,74	previsione di competenza di cui già impegnato * di cui fondo pluriennale vincolato previsione di cassa	119.000,00 0,00 0,00 165.805,74	124.000,00 0,00 0,00 0,00	129.000,00 0,00 0,00 0,00
-----------	---	--	------------------------------------	------------------------------------



BILANCIO DI PREVISIONE - CAPITOLI

COMUNE DI MARTELLAGO

SPESE

Esercizio: 2014

Responsabile di Servizio CALLEGHER ing. Fabio (12)(MANUTENZIONE DEL PATRIMONIO)							
CAPITOLO	DENOMINAZIONE	PIANO DEI CONTI FINANZIARIO	RESIDUI PRESUNTI AL TERMINE DELL'ESERCIZIO PRECEDENTE QUELLO CUI SI RIFERISCE IL BILANCIO		PREVISIONI ANNO 2014	PREVISIONI ANNO 2015	PREVISIONI ANNO 2016
	RESPONSABILE DI SPESA	PIANO DEI CONTI ECONOMICO					
	RESPONSABILE DI SERVIZIO	Cod. Bilancio tuel 267					
Titolo 2 Spese in conto capitale							
Macroaggregato 202 Investimenti fissi lordi e acquisto di terreni							
320500	Manutenzione straordinaria scuole dell'infanzia CALLEGHER ing. Fabio (12)(MANUTENZIONE DEL PATRIMONIO)	2.02.01.09.000	549,91	previsione di competenza	20.400,00	11.900,00	0,00
				di cui già impegnato *	0,00	0,00	0,00
	CALLEGHER ing. Fabio (12)(MANUTENZIONE DEL PATRIMONIO)	2.04.01.01		di cui fondo pluriennale vincolato	11.900,00	0,00	0,00
	CALLEGHER ing. Fabio (12)(MANUTENZIONE DEL PATRIMONIO)			previsione di cassa	8.500,00		
Totale Macroaggregato 202			549,91	previsione di competenza	20.400,00	11.900,00	0,00
				di cui già impegnato *	0,00	0,00	0,00
				di cui fondo pluriennale vincolato	11.900,00	0,00	0,00
				previsione di cassa	8.500,00		
Totale Titolo 2			549,91	previsione di competenza	20.400,00	11.900,00	0,00
				di cui già impegnato *	0,00	0,00	0,00
				di cui fondo pluriennale vincolato	11.900,00	0,00	0,00
				previsione di cassa	8.500,00		
Totale Programma 1			47.355,65	previsione di competenza	139.400,00	135.900,00	129.000,00
				di cui già impegnato *	0,00	0,00	0,00
				di cui fondo pluriennale vincolato	11.900,00	0,00	0,00
				previsione di cassa	174.305,74		
Programma 2 Altri ordini di istruzione non universitaria							
Titolo 1 Spese correnti							
Macroaggregato 103 Acquisto di beni e servizi							
111500	Somministrazioni di acqua, energia elettrica e gas, spese telefoniche e varie - scuola primaria CALLEGHER ing. Fabio (12)(MANUTENZIONE DEL PATRIMONIO)	1.03.02.05.000	76.066,32	previsione di competenza	183.000,00	210.000,00	250.000,00
				di cui già impegnato *	0,00	0,00	0,00
	CALLEGHER ing. Fabio (12)(MANUTENZIONE DEL PATRIMONIO)	1.04.02.03		di cui fondo pluriennale vincolato	0,00	0,00	0,00
	CALLEGHER ing. Fabio (12)(MANUTENZIONE DEL PATRIMONIO)			previsione di cassa	259.066,32		
113500	Somministrazioni di acqua, energia elettrica e gas, spese telefoniche e varie - scuola secondaria di I° CALLEGHER ing. Fabio (12)(MANUTENZIONE DEL PATRIMONIO)	1.03.02.05.000	70.709,49	previsione di competenza	182.000,00	210.000,00	250.000,00
				di cui già impegnato *	0,00	0,00	0,00
	CALLEGHER ing. Fabio (12)(MANUTENZIONE DEL PATRIMONIO)	1.04.03.03		di cui fondo pluriennale vincolato	0,00	0,00	0,00
	CALLEGHER ing. Fabio (12)(MANUTENZIONE DEL PATRIMONIO)			previsione di cassa	252.709,49		



BILANCIO DI PREVISIONE - CAPITOLI

COMUNE DI MARTELLAGO

SPESE

Esercizio: 2014

Responsabile di Servizio CALLEGHER ing. Fabio (12)(MANUTENZIONE DEL PATRIMONIO)							
CAPITOLO	DENOMINAZIONE	PIANO DEI CONTI FINANZIARIO	RESIDUI PRESUNTI AL TERMINE DELL'ESERCIZIO PRECEDENTE QUELLO CUI SI RIFERISCE IL BILANCIO		PREVISIONI ANNO 2014	PREVISIONI ANNO 2015	PREVISIONI ANNO 2016
	RESPONSABILE DI SPESA	PIANO DEI CONTI ECONOMICO					
	RESPONSABILE DI SERVIZIO	Cod. Bilancio tuel 267					
113501	Servizi ausiliari per il funzionamento dell'ente - scuola secondaria di I° CALLEGHER ing. Fabio (12)(MANUTENZIONE DEL PATRIMONIO)	1.03.02.13.000	0,00	previsione di competenza	0,00	0,00	0,00
				di cui già impegnato *	0,00	0,00	0,00
	CALLEGHER ing. Fabio (12)(MANUTENZIONE DEL PATRIMONIO)	1.04.03.03		di cui fondo pluriennale vincolato	0,00	0,00	0,00
				previsione di cassa	0,00		
131700	Somministrazioni di acqua, energia elettrica e gas, spese telefoniche e varie - uffici segreterie scolastiche CALLEGHER ing. Fabio (12)(MANUTENZIONE DEL PATRIMONIO)	1.03.02.05.000	12.072,26	previsione di competenza	22.900,00	26.000,00	30.000,00
				di cui già impegnato *	0,00	0,00	0,00
	CALLEGHER ing. Fabio (12)(MANUTENZIONE DEL PATRIMONIO)	1.04.05.03		di cui fondo pluriennale vincolato	0,00	0,00	0,00
				previsione di cassa	34.972,26		
131701	Servizi ausiliari per il funzionamento dell'ente - uffici segreterie scolastiche CALLEGHER ing. Fabio (12)(MANUTENZIONE DEL PATRIMONIO)	1.03.02.13.000	0,00	previsione di competenza	0,00	0,00	0,00
				di cui già impegnato *	0,00	0,00	0,00
	CALLEGHER ing. Fabio (12)(MANUTENZIONE DEL PATRIMONIO)	1.04.05.03		di cui fondo pluriennale vincolato	0,00	0,00	0,00
				previsione di cassa	0,00		
244513	Manutenzione ordinaria e riparazioni - scuole primarie CALLEGHER ing. Fabio (12)(MANUTENZIONE DEL PATRIMONIO)	1.03.02.09.000	0,00	previsione di competenza	0,00	0,00	0,00
				di cui già impegnato *	0,00	0,00	0,00
	CALLEGHER ing. Fabio (12)(MANUTENZIONE DEL PATRIMONIO)	1.04.02.03		di cui fondo pluriennale vincolato	0,00	0,00	0,00
				previsione di cassa	0,00		
244514	Manutenzione ordinaria e riparazioni - scuole secondarie di I° CALLEGHER ing. Fabio (12)(MANUTENZIONE DEL PATRIMONIO)	1.03.02.09.000	0,00	previsione di competenza	0,00	0,00	0,00
				di cui già impegnato *	0,00	0,00	0,00
	CALLEGHER ing. Fabio (12)(MANUTENZIONE DEL PATRIMONIO)	1.04.03.03		di cui fondo pluriennale vincolato	0,00	0,00	0,00
				previsione di cassa	0,00		
Totale Macroaggregato 103			158.848,07	previsione di competenza	387.900,00	446.000,00	530.000,00
				di cui già impegnato *	0,00	0,00	0,00
				di cui fondo pluriennale vincolato	0,00	0,00	0,00
				previsione di cassa	546.748,07		



BILANCIO DI PREVISIONE - CAPITOLI

COMUNE DI MARTELLAGO

SPESE

Esercizio: 2014

Responsabile di Servizio CALLEGHER ing. Fabio (12)(MANUTENZIONE DEL PATRIMONIO)								
CAPITOLO	DENOMINAZIONE		PIANO DEI CONTI FINANZIARIO	RESIDUI PRESUNTI AL TERMINE DELL'ESERCIZIO PRECEDENTE QUELLO CUI SI RIFERISCE IL BILANCIO		PREVISIONI ANNO 2014	PREVISIONI ANNO 2015	PREVISIONI ANNO 2016
	RESPONSABILE DI SPESA		PIANO DEI CONTI ECONOMICO					
	RESPONSABILE DI SERVIZIO		Cod. Bilancio tuel 267					
Totale Titolo 1				158.848,07	previsione di competenza	387.900,00	446.000,00	530.000,00
					<i>di cui già impegnato *</i>	0,00	0,00	0,00
					<i>di cui fondo pluriennale vincolato</i>	0,00	0,00	0,00
					previsione di cassa	546.748,07		
Titolo 2 Spese in conto capitale								
Macroaggregato 202 Investimenti fissi lordi e acquisto di terreni								
323600	Manutenzione straordinaria scuole secondarie di I°	2.02.01.09.000		586,00	previsione di competenza	40.000,00	6.000,00	0,00
	CALLEGHER ing. Fabio (12)(MANUTENZIONE DEL PATRIMONIO)	2.04.03.01			<i>di cui già impegnato *</i>	0,00	0,00	0,00
	CALLEGHER ing. Fabio (12)(MANUTENZIONE DEL PATRIMONIO)				<i>di cui fondo pluriennale vincolato</i>	6.000,00	0,00	0,00
					previsione di cassa	34.586,00		
329200	Manutenzione straordinaria scuole primarie	2.02.01.09.000		7.381,00	previsione di competenza	78.000,00	47.000,00	0,00
	CALLEGHER ing. Fabio (12)(MANUTENZIONE DEL PATRIMONIO)	2.04.02.01			<i>di cui già impegnato *</i>	0,00	0,00	0,00
	CALLEGHER ing. Fabio (12)(MANUTENZIONE DEL PATRIMONIO)				<i>di cui fondo pluriennale vincolato</i>	47.000,00	0,00	0,00
					previsione di cassa	38.381,00		
Totale Macroaggregato 202				7.967,00	previsione di competenza	118.000,00	53.000,00	0,00
					<i>di cui già impegnato *</i>	0,00	0,00	0,00
					<i>di cui fondo pluriennale vincolato</i>	53.000,00	0,00	0,00
					previsione di cassa	72.967,00		
Totale Titolo 2				7.967,00	previsione di competenza	118.000,00	53.000,00	0,00
					<i>di cui già impegnato *</i>	0,00	0,00	0,00
					<i>di cui fondo pluriennale vincolato</i>	53.000,00	0,00	0,00
					previsione di cassa	72.967,00		
Totale Programma 2				166.815,07	previsione di competenza	505.900,00	499.000,00	530.000,00
					<i>di cui già impegnato *</i>	0,00	0,00	0,00
					<i>di cui fondo pluriennale vincolato</i>	53.000,00	0,00	0,00
					previsione di cassa	619.715,07		
Totale Missione 4				214.170,72	previsione di competenza	645.300,00	634.900,00	659.000,00
					<i>di cui già impegnato *</i>	0,00	0,00	0,00
					<i>di cui fondo pluriennale vincolato</i>	64.900,00	0,00	0,00
					previsione di cassa	794.020,81		



BILANCIO DI PREVISIONE - CAPITOLI

COMUNE DI MARTELLAGO

SPESE

Esercizio: 2014

Responsabile di Servizio CALLEGHER Ing. Fabio (12)(MANUTENZIONE DEL PATRIMONIO)							
CAPITOLO	DENOMINAZIONE	PIANO DEI CONTI FINANZIARIO	RESIDUI PRESUNTI AL TERMINE DELL'ESERCIZIO PRECEDENTE QUELLO CUI SI RIFERISCE IL BILANCIO		PREVISIONI ANNO 2014	PREVISIONI ANNO 2015	PREVISIONI ANNO 2016
	RESPONSABILE DI SPESA	PIANO DEI CONTI ECONOMICO					
	RESPONSABILE DI SERVIZIO	Cod. Bilancio tuel 267					

Missione 5 Tutela e valorizzazione dei beni e attività culturali**Programma 1 Valorizzazione dei beni di interesse storico.****Titolo 1 Spese correnti****Macroaggregato 103 Acquisto di beni e servizi**

213501	Controlli, verifiche e manutenzione della ciminiera dell'ex fornace di Martellago CALLEGHER Ing. Fabio (12)(MANUTENZIONE DEL PATRIMONIO)	1.03.02.09.000	0,00	previsione di competenza	3.000,00	3.000,00	5.000,00
		2.1.2.01.07.009		di cui già impegnato *	0,00	0,00	0,00
	CALLEGHER Ing. Fabio (12)(MANUTENZIONE DEL PATRIMONIO)	1.01.05.03		di cui fondo pluriennale vincolato	0,00	0,00	0,00
	CALLEGHER Ing. Fabio (12)(MANUTENZIONE DEL PATRIMONIO)			previsione di cassa	3.000,00		

Totale Macroaggregato 103

0,00	previsione di competenza	3.000,00	3.000,00	5.000,00
	di cui già impegnato *	0,00	0,00	0,00
	di cui fondo pluriennale vincolato	0,00	0,00	0,00
	previsione di cassa	3.000,00		

Totale Titolo 1

0,00	previsione di competenza	3.000,00	3.000,00	5.000,00
	di cui già impegnato *	0,00	0,00	0,00
	di cui fondo pluriennale vincolato	0,00	0,00	0,00
	previsione di cassa	3.000,00		

Totale Programma 1

0,00	previsione di competenza	3.000,00	3.000,00	5.000,00
	di cui già impegnato *	0,00	0,00	0,00
	di cui fondo pluriennale vincolato	0,00	0,00	0,00
	previsione di cassa	3.000,00		

Programma 2 Attività culturali e interventi diversi nel settore culturale**Titolo 1 Spese correnti****Macroaggregato 103 Acquisto di beni e servizi**

157500	Somministrazioni di acqua, energia elettrica e gas, spese telefoniche e varie - manifestazioni varie CALLEGHER Ing. Fabio (12)(MANUTENZIONE DEL PATRIMONIO)	1.03.02.05.000	112,70	previsione di competenza	200,00	210,00	220,00
		1.05.02.03		di cui già impegnato *	0,00	0,00	0,00
	CALLEGHER Ing. Fabio (12)(MANUTENZIONE DEL PATRIMONIO)			di cui fondo pluriennale vincolato	0,00	0,00	0,00
	CALLEGHER Ing. Fabio (12)(MANUTENZIONE DEL PATRIMONIO)			previsione di cassa	312,70		



BILANCIO DI PREVISIONE - CAPITOLI

COMUNE DI MARTELLAGO

SPESE

Esercizio: 2014

Responsabile di Servizio CALLEGHER ing. Fabio (12)(MANUTENZIONE DEL PATRIMONIO)							
CAPITOLO	DENOMINAZIONE	PIANO DEI CONTI FINANZIARIO	RESIDUI PRESUNTI AL TERMINE DELL'ESERCIZIO PRECEDENTE QUELLO CUI SI RIFERISCE IL BILANCIO		PREVISIONI ANNO 2014	PREVISIONI ANNO 2015	PREVISIONI ANNO 2016
	RESPONSABILE DI SPESA	PIANO DEI CONTI ECONOMICO					
	RESPONSABILE DI SERVIZIO	Cod. Bilancio tuel 267					
157501	Servizi ausiliari per il funzionamento dell'ente - manifestazioni varie	1.03.02.13.000	0,00	previsione di competenza	0,00	0,00	0,00
	CALLEGHER ing. Fabio (12)(MANUTENZIONE DEL PATRIMONIO)			di cui già impegnato *	0,00	0,00	0,00
	CALLEGHER ing. Fabio (12)(MANUTENZIONE DEL PATRIMONIO)	1.05.02.03		di cui fondo pluriennale vincolato	0,00	0,00	0,00
				previsione di cassa	0,00		
Totale Macroaggregato 103			112,70	previsione di competenza	200,00	210,00	220,00
				di cui già impegnato *	0,00	0,00	0,00
				di cui fondo pluriennale vincolato	0,00	0,00	0,00
				previsione di cassa	312,70		
Totale Titolo 1			112,70	previsione di competenza	200,00	210,00	220,00
				di cui già impegnato *	0,00	0,00	0,00
				di cui fondo pluriennale vincolato	0,00	0,00	0,00
				previsione di cassa	312,70		
Titolo 2 Spese in conto capitale							
Macroaggregato 202 Investimenti fissi lordi e acquisto di terreni							
329000	Attrezzature per manifestazioni varie	2.02.01.99.000	0,00	previsione di competenza	5.000,00	5.000,00	0,00
	CALLEGHER ing. Fabio (12)(MANUTENZIONE DEL PATRIMONIO)			di cui già impegnato *	0,00	0,00	0,00
	CALLEGHER ing. Fabio (12)(MANUTENZIONE DEL PATRIMONIO)	2.05.02.05		di cui fondo pluriennale vincolato	5.000,00	0,00	0,00
				previsione di cassa	0,00		
Totale Macroaggregato 202			0,00	previsione di competenza	5.000,00	5.000,00	0,00
				di cui già impegnato *	0,00	0,00	0,00
				di cui fondo pluriennale vincolato	5.000,00	0,00	0,00
				previsione di cassa	0,00		
Totale Titolo 2			0,00	previsione di competenza	5.000,00	5.000,00	0,00
				di cui già impegnato *	0,00	0,00	0,00
				di cui fondo pluriennale vincolato	5.000,00	0,00	0,00
				previsione di cassa	0,00		
Totale Programma 2			112,70	previsione di competenza	5.200,00	5.210,00	220,00
				di cui già impegnato *	0,00	0,00	0,00
				di cui fondo pluriennale vincolato	5.000,00	0,00	0,00
				previsione di cassa	312,70		



BILANCIO DI PREVISIONE - CAPITOLI

COMUNE DI MARTELLAGO

SPESE

Esercizio: 2014

Responsabile di Servizio CALLEGHER Ing. Fabio (12)(MANUTENZIONE DEL PATRIMONIO)							
CAPITOLO	DENOMINAZIONE	PIANO DEI CONTI FINANZIARIO	RESIDUI PRESUNTI AL TERMINE DELL'ESERCIZIO PRECEDENTE QUELLO CUI SI RIFERISCE IL BILANCIO		PREVISIONI ANNO 2014	PREVISIONI ANNO 2015	PREVISIONI ANNO 2016
	RESPONSABILE DI SPESA	PIANO DEI CONTI ECONOMICO					
	RESPONSABILE DI SERVIZIO	Cod. Bilancio Iuel 267					
Totale Missione 5			112,70	previsione di competenza	8.200,00	8.210,00	5.220,00
				<i>di cui già impegnato *</i>	0,00	0,00	0,00
				<i>di cui fondo pluriennale vincolato</i>	5.000,00	0,00	0,00
				previsione di cassa	3.312,70		



BILANCIO DI PREVISIONE - CAPITOLI

COMUNE DI MARTELLAGO

SPESE

Esercizio: 2014

Responsabile di Servizio CALLEGHER ing. Fabio (12)(MANUTENZIONE DEL PATRIMONIO)							
CAPITOLO	DENOMINAZIONE	PIANO DEI CONTI FINANZIARIO	RESIDUI PRESUNTI AL TERMINE DELL'ESERCIZIO PRECEDENTE QUELLO CUI SI RIFERISCE IL BILANCIO		PREVISIONI ANNO 2014	PREVISIONI ANNO 2015	PREVISIONI ANNO 2016
	RESPONSABILE DI SPESA	PIANO DEI CONTI ECONOMICO					
	RESPONSABILE DI SERVIZIO	Cod. Bilancio tucl 267					

Missione 6 Politiche giovanili, sport e tempo libero

Programma 1 Sport e tempo libero

Titolo 1 Spese correnti

Macroaggregato 103 Acquisto di beni e servizi

165500	Somministrazioni di acqua, energia elettrica e gas, spese telefoniche e varie - impianti sportivi **RILEVANTE AI FINI IVA** (S.D.I.) CALLEGHER ing. Fabio (12)(MANUTENZIONE DEL PATRIMONIO) CALLEGHER ing. Fabio (12)(MANUTENZIONE DEL PATRIMONIO)	1.03.02.05.000 1.06.02.03	45.488,16	previsione di competenza di cui già impegnato * di cui fondo pluriennale vincolato previsione di cassa	190.000,00 0,00 0,00 235.488,16	220.000,00 0,00 0,00 0,00	250.000,00 0,00 0,00 0,00
165501	Servizi ausiliari per il funzionamento dell'ente - impianti sportivi **RILEVANTE AI FINI IVA** (S.D.I.) CALLEGHER ing. Fabio (12)(MANUTENZIONE DEL PATRIMONIO) CALLEGHER ing. Fabio (12)(MANUTENZIONE DEL PATRIMONIO)	1.03.02.13.000 1.06.02.03	0,00	previsione di competenza di cui già impegnato * di cui fondo pluriennale vincolato previsione di cassa	0,00 0,00 0,00 0,00	0,00 0,00 0,00 0,00	0,00 0,00 0,00 0,00

Totale Macroaggregato 103

45.488,16	previsione di competenza di cui già impegnato * di cui fondo pluriennale vincolato previsione di cassa	190.000,00 0,00 0,00 235.488,16	220.000,00 0,00 0,00 0,00	250.000,00 0,00 0,00 0,00
-----------	---	--	------------------------------------	------------------------------------

Totale Titolo 1

45.488,16	previsione di competenza di cui già impegnato * di cui fondo pluriennale vincolato previsione di cassa	190.000,00 0,00 0,00 235.488,16	220.000,00 0,00 0,00 0,00	250.000,00 0,00 0,00 0,00
-----------	---	--	------------------------------------	------------------------------------

Titolo 2 Spese in conto capitale

Macroaggregato 202 Investimenti fissi lordi e acquisto di terreni

332000	Manutenzione straordinaria impianti sportivi **RILEVANTE AI FINI IVA** (S.D.I.) CALLEGHER ing. Fabio (12)(MANUTENZIONE DEL PATRIMONIO) CALLEGHER ing. Fabio (12)(MANUTENZIONE DEL PATRIMONIO)	2.02.01.09.000 2.06.02.01	26.407,42	previsione di competenza di cui già impegnato * di cui fondo pluriennale vincolato previsione di cassa	110.500,00 0,00 75.000,00 42.004,96	75.000,00 0,00 0,00 0,00	0,00 0,00 0,00 0,00
--------	---	----------------------------------	-----------	---	--	-----------------------------------	------------------------------



BILANCIO DI PREVISIONE - CAPITOLI

COMUNE DI MARTELLAGO

SPESE

Esercizio: 2014

Responsabile di Servizio CALLEGHER ing. Fabio (12)(MANUTENZIONE DEL PATRIMONIO)							
CAPITOLO	DENOMINAZIONE	PIANO DEI CONTI FINANZIARIO	RESIDUI PRESUNTI AL TERMINE DELL'ESERCIZIO PRECEDENTE QUELLO CUI SI RIFERISCE IL BILANCIO		PREVISIONI ANNO 2014	PREVISIONI ANNO 2015	PREVISIONI ANNO 2016
	RESPONSABILE DI SPESA	PIANO DEI CONTI ECONOMICO					
	RESPONSABILE DI SERVIZIO	Cod. Bilancio tucl 267					
Totale Macroaggregato 202			26.407,42	previsione di competenza	110.500,00	75.000,00	0,00
				<i>di cui già impegnato *</i>	0,00	0,00	0,00
				<i>di cui fondo pluriennale vincolato</i>	75.000,00	0,00	0,00
				previsione di cassa	42.004,96		
Totale Titolo 2			26.407,42	previsione di competenza	110.500,00	75.000,00	0,00
				<i>di cui già impegnato *</i>	0,00	0,00	0,00
				<i>di cui fondo pluriennale vincolato</i>	75.000,00	0,00	0,00
				previsione di cassa	42.004,96		
Totale Programma 1			71.895,58	previsione di competenza	300.500,00	295.000,00	250.000,00
				<i>di cui già impegnato *</i>	0,00	0,00	0,00
				<i>di cui fondo pluriennale vincolato</i>	75.000,00	0,00	0,00
				previsione di cassa	277.493,12		
Totale Missione 6			71.895,58	previsione di competenza	300.500,00	295.000,00	250.000,00
				<i>di cui già impegnato *</i>	0,00	0,00	0,00
				<i>di cui fondo pluriennale vincolato</i>	75.000,00	0,00	0,00
				previsione di cassa	277.493,12		



BILANCIO DI PREVISIONE - CAPITOLI

COMUNE DI MARTELLAGO

SPESE

Esercizio: 2014

Responsabile di Servizio CALLEGHER Ing. Fabio (12)(MANUTENZIONE DEL PATRIMONIO)							
CAPITOLO	DENOMINAZIONE	PIANO DEI CONTI FINANZIARIO	RESIDUI PRESUNTI AL TERMINE DELL'ESERCIZIO PRECEDENTE QUELLO CUI SI RIFERISCE IL BILANCIO		PREVISIONI ANNO 2014	PREVISIONI ANNO 2015	PREVISIONI ANNO 2016
	RESPONSABILE DI SPESA	PIANO DEI CONTI ECONOMICO					
	RESPONSABILE DI SERVIZIO	Cod. Bilancio tuel 267					

Missione 8 Assetto del territorio ed edilizia abitativa**Programma 1 Urbanistica e assetto del territorio****Titolo 2 Spese in conto capitale****Macroaggregato 202 Investimenti fissi lordi e acquisto di terreni**

360400	Acquisto beni per arredo urbano	2.02.01.99.000	4.999,56	previsione di competenza	25.000,00	0,00	0,00
	CALLEGHER Ing. Fabio (12)(MANUTENZIONE DEL PATRIMONIO)			di cui già impegnato *	0,00	0,00	0,00
	CALLEGHER Ing. Fabio (12)(MANUTENZIONE DEL PATRIMONIO)	2.09.06.05		di cui fondo pluriennale vincolato	0,00	0,00	0,00
				previsione di cassa	29.999,56		
360600	Sistemaz. e messa a norma attrezzature, strutture pubbliche e arredo urbano - parchi com.li	2.02.01.99.000	29.761,46	previsione di competenza	50.000,00	25.000,00	0,00
	CALLEGHER Ing. Fabio (12)(MANUTENZIONE DEL PATRIMONIO)			di cui già impegnato *	0,00	0,00	0,00
	CALLEGHER Ing. Fabio (12)(MANUTENZIONE DEL PATRIMONIO)	2.09.06.01		di cui fondo pluriennale vincolato	25.000,00	0,00	0,00
				previsione di cassa	37.191,46		

Totale Macroaggregato 202			34.761,02	previsione di competenza	75.000,00	25.000,00	0,00
				di cui già impegnato *	0,00	0,00	0,00
				di cui fondo pluriennale vincolato	25.000,00	0,00	0,00
				previsione di cassa	67.191,02		
Totale Titolo 2			34.761,02	previsione di competenza	75.000,00	25.000,00	0,00
				di cui già impegnato *	0,00	0,00	0,00
				di cui fondo pluriennale vincolato	25.000,00	0,00	0,00
				previsione di cassa	67.191,02		
Totale Programma 1			34.761,02	previsione di competenza	75.000,00	25.000,00	0,00
				di cui già impegnato *	0,00	0,00	0,00
				di cui fondo pluriennale vincolato	25.000,00	0,00	0,00
				previsione di cassa	67.191,02		
Totale Missione 8			34.761,02	previsione di competenza	75.000,00	25.000,00	0,00
				di cui già impegnato *	0,00	0,00	0,00
				di cui fondo pluriennale vincolato	25.000,00	0,00	0,00
				previsione di cassa	67.191,02		



BILANCIO DI PREVISIONE - CAPITOLI

COMUNE DI MARTELLAGO

SPESE

Esercizio: 2014

Responsabile di Servizio CALLEGHER Ing. Fabio (12)(MANUTENZIONE DEL PATRIMONIO)							
CAPITOLO	DENOMINAZIONE	PIANO DEI CONTI FINANZIARIO	RESIDUI PRESUNTI AL TERMINE DELL'ESERCIZIO PRECEDENTE QUELLO CUI SI RIFERISCE IL BILANCIO		PREVISIONI ANNO 2014	PREVISIONI ANNO 2015	PREVISIONI ANNO 2016
	RESPONSABILE DI SPESA	PIANO DEI CONTI ECONOMICO					
	RESPONSABILE DI SERVIZIO	Cod. Bilancio tuel 267					

Missione 9 Sviluppo sostenibile e tutela del territorio e dell'ambiente**Programma 2 Tutela, valorizzazione e recupero ambientale****Titolo 1 Spese correnti****Macroaggregato 103 Acquisto di beni e servizi**

213701	Acquisto alberature per i nuovi nati - Legge n. 113/1992 CALLEGHER Ing. Fabio (12)(MANUTENZIONE DEL PATRIMONIO)	1.03.01.03.000 2.1.1.01.03.002 1.01.05.02	0,00	previsione di competenza di cui già impegnato * di cui fondo pluriennale vincolato previsione di cassa	0,00 0,00 0,00 0,00	0,00 0,00 0,00 0,00	0,00 0,00 0,00 0,00
219700	Somministrazioni di acqua, energia elettrica e prestazioni di servizi varie - Parchi, tutela ambientale e altri servizi relativi al territorio CALLEGHER Ing. Fabio (12)(MANUTENZIONE DEL PATRIMONIO)	1.03.02.05.000 1.09.06.03	0,00	previsione di competenza di cui già impegnato * di cui fondo pluriennale vincolato previsione di cassa	0,00 0,00 0,00 0,00	0,00 0,00 0,00 0,00	0,00 0,00 0,00 0,00
219701	Servizi ausiliari per il funzionamento dell'ente - Parchi, tutela ambientale e altri servizi relativi al territorio CALLEGHER Ing. Fabio (12)(MANUTENZIONE DEL PATRIMONIO)	1.03.02.13.000 1.09.06.03	0,00	previsione di competenza di cui già impegnato * di cui fondo pluriennale vincolato previsione di cassa	0,00 0,00 0,00 0,00	0,00 0,00 0,00 0,00	0,00 0,00 0,00 0,00
244509	Manutenzione ordinaria e riparazioni - verde pubblico ed ambiente CALLEGHER Ing. Fabio (12)(MANUTENZIONE DEL PATRIMONIO)	1.03.02.09.000 2.1.2.01.07.008 1.09.06.03	0,00	previsione di competenza di cui già impegnato * di cui fondo pluriennale vincolato previsione di cassa	0,00 0,00 0,00 0,00	0,00 0,00 0,00 0,00	0,00 0,00 0,00 0,00
Totale Macroaggregato 103			0,00	previsione di competenza di cui già impegnato * di cui fondo pluriennale vincolato previsione di cassa	0,00 0,00 0,00 0,00	0,00 0,00 0,00 0,00	0,00 0,00 0,00 0,00



BILANCIO DI PREVISIONE - CAPITOLI

COMUNE DI MARTELLAGO

SPESE

Esercizio: 2014

Responsabile di Servizio CALLEGHER Ing. Fabio (12)(MANUTENZIONE DEL PATRIMONIO)								
CAPITOLO	DENOMINAZIONE	PIANO DEI CONTI FINANZIARIO	RESIDUI PRESUNTI AL TERMINE DELL'ESERCIZIO PRECEDENTE QUELLO CUI SI RIFERISCE IL BILANCIO		PREVISIONI ANNO 2014	PREVISIONI ANNO 2015	PREVISIONI ANNO 2016	
	RESPONSABILE DI SPESA	PIANO DEI CONTI ECONOMICO						
	RESPONSABILE DI SERVIZIO	Cod. Bilancio tuel 267						
Totale Titolo 1				0,00	previsione di competenza	0,00	0,00	0,00
					<i>di cui già impegnato *</i>	0,00	0,00	0,00
					<i>di cui fondo pluriennale vincolato</i>	0,00	0,00	0,00
					previsione di cassa	0,00		
Totale Programma 2				0,00	previsione di competenza	0,00	0,00	0,00
					<i>di cui già impegnato *</i>	0,00	0,00	0,00
					<i>di cui fondo pluriennale vincolato</i>	0,00	0,00	0,00
					previsione di cassa	0,00		
Programma 3 Rifiuti								
Titolo 1 Spese correnti								
Macroaggregato 103 Acquisto di beni e servizi								
243600	Somministrazioni di acqua, energia elettrica e gas, spese telefoniche e varie - servizio smaltimento rifiuti	1.03.02.05.000 2.1.2.01.05	0,00	previsione di competenza	0,00	0,00	0,00	
	<i>CALLEGHER Ing. Fabio</i>	1.09.05.03		<i>di cui già impegnato *</i>	0,00	0,00	0,00	
	<i>(12)(MANUTENZIONE DEL PATRIMONIO)</i>			<i>di cui fondo pluriennale vincolato</i>	0,00	0,00	0,00	
	<i>CALLEGHER Ing. Fabio</i>			previsione di cassa	0,00			
	<i>(12)(MANUTENZIONE DEL PATRIMONIO)</i>							
243601	Servizi ausiliari per il funzionamento dell'ente - servizio smaltimento rifiuti	1.03.02.13.000	0,00	previsione di competenza	0,00	0,00	0,00	
	<i>CALLEGHER Ing. Fabio</i>	1.09.05.03		<i>di cui già impegnato *</i>	0,00	0,00	0,00	
	<i>(12)(MANUTENZIONE DEL PATRIMONIO)</i>			<i>di cui fondo pluriennale vincolato</i>	0,00	0,00	0,00	
	<i>CALLEGHER Ing. Fabio</i>			previsione di cassa	0,00			
	<i>(12)(MANUTENZIONE DEL PATRIMONIO)</i>							
Totale Macroaggregato 103				0,00	previsione di competenza	0,00	0,00	0,00
					<i>di cui già impegnato *</i>	0,00	0,00	0,00
					<i>di cui fondo pluriennale vincolato</i>	0,00	0,00	0,00
					previsione di cassa	0,00		
Totale Titolo 1				0,00	previsione di competenza	0,00	0,00	0,00
					<i>di cui già impegnato *</i>	0,00	0,00	0,00
					<i>di cui fondo pluriennale vincolato</i>	0,00	0,00	0,00
					previsione di cassa	0,00		



BILANCIO DI PREVISIONE - CAPITOLI

COMUNE DI MARTELLAGO

SPESE

Esercizio: 2014

Responsabile di Servizio CALLEGHER Ing. Fabio (12)(MANUTENZIONE DEL PATRIMONIO)							
CAPITOLO	DENOMINAZIONE	PIANO DEI CONTI FINANZIARIO	RESIDUI PRESUNTI AL TERMINE DELL'ESERCIZIO PRECEDENTE QUELLO CUI SI RIFERISCE IL BILANCIO		PREVISIONI ANNO 2014	PREVISIONI ANNO 2015	PREVISIONI ANNO 2016
	RESPONSABILE DI SPESA	PIANO DEI CONTI ECONOMICO					
	RESPONSABILE DI SERVIZIO	Cod. Bilancio tuel 267					
Totale Programma 3			0,00	previsione di competenza	0,00	0,00	0,00
				<i>di cui già impegnato *</i>	0,00	0,00	0,00
				<i>di cui fondo pluriennale vincolato</i>	0,00	0,00	0,00
				previsione di cassa	0,00		
Programma 5 Aree protette, parchi naturali, protezione naturalistica e forestazione							
Titolo 1 Spese correnti							
Macroaggregato 103 Acquisto di beni e servizi							
213700	Acquisto alberature per i nuovi nati - Legge n. 113/1992 (RESIDUI PASSIVI) CALLEGHER Ing. Fabio (12)(MANUTENZIONE DEL PATRIMONIO)	1.03.01.03.000 2.1.1.01.03.002 1.01.05.02	1.500,00	previsione di competenza	1.500,00	1.500,00	1.500,00
				<i>di cui già impegnato *</i>	0,00	0,00	0,00
				<i>di cui fondo pluriennale vincolato</i>	0,00	0,00	0,00
				previsione di cassa	3.000,00		
219600	Somministrazioni di acqua, energia elettrica e prestazioni di servizi varie - Parchi, tutela ambientale e altri servizi relativi al territorio (RESIDUI PASSIVI) CALLEGHER Ing. Fabio (12)(MANUTENZIONE DEL PATRIMONIO)	1.03.02.05.000 1.09.06.03	474,76	previsione di competenza	6.400,00	6.900,00	7.500,00
				<i>di cui già impegnato *</i>	0,00	0,00	0,00
				<i>di cui fondo pluriennale vincolato</i>	0,00	0,00	0,00
				previsione di cassa	6.874,76		
219601	Servizi ausiliari per il funzionamento dell'ente - Parchi, tutela ambientale e altri servizi relativi al territorio (RESIDUI PASSIVI) CALLEGHER Ing. Fabio (12)(MANUTENZIONE DEL PATRIMONIO)	1.03.02.13.000 1.09.06.03	0,00	previsione di competenza	0,00	0,00	0,00
				<i>di cui già impegnato *</i>	0,00	0,00	0,00
				<i>di cui fondo pluriennale vincolato</i>	0,00	0,00	0,00
				previsione di cassa	0,00		
Totale Macroaggregato 103			1.974,76	previsione di competenza	7.900,00	8.400,00	9.000,00
				<i>di cui già impegnato *</i>	0,00	0,00	0,00
				<i>di cui fondo pluriennale vincolato</i>	0,00	0,00	0,00
				previsione di cassa	9.874,76		
Totale Titolo 1			1.974,76	previsione di competenza	7.900,00	8.400,00	9.000,00
				<i>di cui già impegnato *</i>	0,00	0,00	0,00
				<i>di cui fondo pluriennale vincolato</i>	0,00	0,00	0,00
				previsione di cassa	9.874,76		



BILANCIO DI PREVISIONE - CAPITOLI

COMUNE DI MARTELLAGO

SPESE

Esercizio: 2014

Responsabile di Servizio CALLEGHER ing. Fabio (12)(MANUTENZIONE DEL PATRIMONIO)							
CAPITOLO	DENOMINAZIONE	PIANO DEI CONTI FINANZIARIO	RESIDUI PRESUNTI AL TERMINE DELL'ESERCIZIO PRECEDENTE QUELLO CUI SI RIFERISCE IL BILANCIO		PREVISIONI ANNO 2014	PREVISIONI ANNO 2015	PREVISIONI ANNO 2016
	RESPONSABILE DI SPESA	PIANO DEI CONTI ECONOMICO					
	RESPONSABILE DI SERVIZIO	Cod. Bilancio tuel 267					
Totale Programma 5			1.974,76	previsione di competenza	7.900,00	8.400,00	9.000,00
				<i>di cui già impegnato *</i>	0,00	0,00	0,00
				<i>di cui fondo pluriennale vincolato</i>	0,00	0,00	0,00
				previsione di cassa	9.874,76		
Totale Missione 9			1.974,76	previsione di competenza	7.900,00	8.400,00	9.000,00
				<i>di cui già impegnato *</i>	0,00	0,00	0,00
				<i>di cui fondo pluriennale vincolato</i>	0,00	0,00	0,00
				previsione di cassa	9.874,76		



BILANCIO DI PREVISIONE - CAPITOLI

COMUNE DI MARTELLAGO

SPESE

Esercizio: 2014

Responsabile di Servizio CALLEGHER ing. Fabio (12)(MANUTENZIONE DEL PATRIMONIO)							
CAPITOLO	DENOMINAZIONE	PIANO DEI CONTI FINANZIARIO	RESIDUI PRESUNTI AL TERMINE DELL'ESERCIZIO PRECEDENTE QUELLO CUI SI RIFERISCE IL BILANCIO		PREVISIONI ANNO 2014	PREVISIONI ANNO 2015	PREVISIONI ANNO 2016
	RESPONSABILE DI SPESA	PIANO DEI CONTI ECONOMICO					
	RESPONSABILE DI SERVIZIO	Cod. Bilancio tuel 267					

Missione 10 Trasporti e diritto alla mobilità**Programma 5 Viabilità e infrastrutture stradali****Titolo 1 Spese correnti****Macroaggregato 103 Acquisto di beni e servizi**

230500	Manutenzione ordinaria delle strade comunali CALLEGHER ing. Fabio (12)(MANUTENZIONE DEL PATRIMONIO)	1.03.02.09.000 2.1.2.01.07.008	0,00	previsione di competenza di cui già impegnato *	0,00 0,00	0,00 0,00	0,00 0,00
	CALLEGHER ing. Fabio (12)(MANUTENZIONE DEL PATRIMONIO)	1.08.01.03		di cui fondo pluriennale vincolato	0,00	0,00	0,00
				previsione di cassa	0,00		
232500	Spese per segnaletica stradale (finanziato con proventi di cui art. 208 Codice della Strada D.Lvo 285/92 - cap E 37100) CALLEGHER ing. Fabio (12)(MANUTENZIONE DEL PATRIMONIO)	1.03.02.09.000 2.1.2.01.07.008	40.401,51	previsione di competenza di cui già impegnato *	30.000,00 0,00	30.000,00 0,00	30.000,00 0,00
	CALLEGHER ing. Fabio (12)(MANUTENZIONE DEL PATRIMONIO)	1.08.01.03		di cui fondo pluriennale vincolato	0,00	0,00	0,00
				previsione di cassa	70.401,51		
233500	Consumo energia elettrica per la pubblica illuminazione CALLEGHER ing. Fabio (12)(MANUTENZIONE DEL PATRIMONIO)	1.03.02.05.000 2.1.2.01.05.004	64.371,93	previsione di competenza di cui già impegnato *	400.000,00 0,00	400.000,00 0,00	380.000,00 0,00
	CALLEGHER ing. Fabio (12)(MANUTENZIONE DEL PATRIMONIO)	1.08.02.03		di cui fondo pluriennale vincolato	0,00	0,00	0,00
				previsione di cassa	464.371,93		
234500	Gestione e manutenzione degli impianti della pubblica illuminazione CALLEGHER ing. Fabio (12)(MANUTENZIONE DEL PATRIMONIO)	1.03.02.09.000 2.1.2.01.07.008	59.798,35	previsione di competenza di cui già impegnato *	33.391,40 0,00	35.000,00 0,00	37.000,00 0,00
	CALLEGHER ing. Fabio (12)(MANUTENZIONE DEL PATRIMONIO)	1.08.02.03		di cui fondo pluriennale vincolato	0,00	0,00	0,00
				previsione di cassa	93.189,75		
234501	Gestione e manutenzione degli impianti elettrici degli edifici comunali CALLEGHER ing. Fabio (12)(MANUTENZIONE DEL PATRIMONIO)	1.03.02.09.000 2.1.2.01.07.008	11.434,57	previsione di competenza di cui già impegnato *	0,00 0,00	0,00 0,00	0,00 0,00
	CALLEGHER ing. Fabio (12)(MANUTENZIONE DEL PATRIMONIO)	1.01.05.03		di cui fondo pluriennale vincolato	0,00	0,00	0,00
				previsione di cassa	11.434,57		
234600	Servizio di efficientamento energetico di impianti di pubblica illuminazione CALLEGHER ing. Fabio (12)(MANUTENZIONE DEL PATRIMONIO)	1.03.02.99.000	0,00	previsione di competenza di cui già impegnato *	0,00 0,00	0,00 0,00	0,00 0,00
	CALLEGHER ing. Fabio (12)(MANUTENZIONE DEL PATRIMONIO)	1.08.02.03		di cui fondo pluriennale vincolato	0,00	0,00	0,00
				previsione di cassa	0,00		



BILANCIO DI PREVISIONE - CAPITOLI

COMUNE DI MARTELLAGO

SPESE

Esercizio: 2014

Responsabile di Servizio CALLEGHER ing. Fabio (12)(MANUTENZIONE DEL PATRIMONIO)							
CAPITOLO	DENOMINAZIONE	PIANO DEI CONTI FINANZIARIO	RESIDUI PRESUNTI AL TERMINE DELL'ESERCIZIO PRECEDENTE QUELLO CUI SI RIFERISCE IL BILANCIO		PREVISIONI ANNO 2014	PREVISIONI ANNO 2015	PREVISIONI ANNO 2016
	RESPONSABILE DI SPESA	PIANO DEI CONTI ECONOMICO					
	RESPONSABILE DI SERVIZIO	Cod. Bilancio tuel 267					
<i>(MANUTENZIONE DEL PATRIMONIO)</i>							
244507	Manutenzione ordinaria e riparazioni - viabilità	1.03.02.09.000	0,00	previsione di competenza	0,00	0,00	0,00
	CALLEGHER ing. Fabio	2.1.2.01.07.008		di cui già impegnato *	0,00	0,00	0,00
	(12)(MANUTENZIONE DEL PATRIMONIO)			di cui fondo pluriennale vincolato	0,00	0,00	0,00
	CALLEGHER ing. Fabio	1.08.01.03		previsione di cassa	0,00		
	(12)(MANUTENZIONE DEL PATRIMONIO)						
Totale Macroaggregato 103			176.006,36	previsione di competenza	463.391,40	465.000,00	447.000,00
				di cui già impegnato *	0,00	0,00	0,00
				di cui fondo pluriennale vincolato	0,00	0,00	0,00
				previsione di cassa	639.397,76		
Totale Titolo 1			176.006,36	previsione di competenza	463.391,40	465.000,00	447.000,00
				di cui già impegnato *	0,00	0,00	0,00
				di cui fondo pluriennale vincolato	0,00	0,00	0,00
				previsione di cassa	639.397,76		
Titolo 2 Spese in conto capitale							
Macroaggregato 202 Investimenti fissi lordi e acquisto di terreni							
344505	10% interventi per la eliminazione delle barriere architettoniche	2.02.01.09.000	59.574,51	previsione di competenza	59.574,51	0,00	0,00
	CALLEGHER ing. Fabio			di cui già impegnato *	59.574,51	0,00	0,00
	(12)(MANUTENZIONE DEL PATRIMONIO)	2.08.01.01		di cui fondo pluriennale vincolato	0,00	0,00	0,00
	CALLEGHER ing. Fabio			previsione di cassa	59.574,51		
	(12)(MANUTENZIONE DEL PATRIMONIO)						
344517	Manutenzione straordinaria della pubblica illuminazione	2.02.01.09.000	50.447,05	previsione di competenza	70.000,00	20.000,00	0,00
	CALLEGHER ing. Fabio			di cui già impegnato *	0,00	0,00	0,00
	(12)(MANUTENZIONE DEL PATRIMONIO)	2.08.02.01		di cui fondo pluriennale vincolato	20.000,00	0,00	0,00
	CALLEGHER ing. Fabio			previsione di cassa	65.157,05		
	(12)(MANUTENZIONE DEL PATRIMONIO)						
350000	Segnaletica stradale	2.02.01.09.000	1.254,53	previsione di competenza	5.000,00	10.000,00	5.000,00
	CALLEGHER ing. Fabio			di cui già impegnato *	0,00	0,00	0,00
	(12)(MANUTENZIONE DEL PATRIMONIO)	2.08.01.01		di cui fondo pluriennale vincolato	5.000,00	0,00	0,00
	CALLEGHER ing. Fabio			previsione di cassa	1.254,53		
	(12)(MANUTENZIONE DEL PATRIMONIO)						



BILANCIO DI PREVISIONE - CAPITOLI

COMUNE DI MARTELLAGO

SPESE

Esercizio: 2014

Responsabile di Servizio CALLEGHER ing. Fabio (12)(MANUTENZIONE DEL PATRIMONIO)							
CAPITOLO	DENOMINAZIONE	PIANO DEI CONTI FINANZIARIO	RESIDUI PRESUNTI AL TERMINE DELL'ESERCIZIO PRECEDENTE QUELLO CUI SI RIFERISCE IL BILANCIO		PREVISIONI ANNO 2014	PREVISIONI ANNO 2015	PREVISIONI ANNO 2016
	RESPONSABILE DI SPESA	PIANO DEI CONTI ECONOMICO					
	RESPONSABILE DI SERVIZIO	Cod. Bilancio tuel 267					
350001	Segnaletica stradale - in diretta amministrazione (RESIDUI PASSIVI) CALLEGHER ing. Fabio (12)(MANUTENZIONE DEL PATRIMONIO) CALLEGHER ing. Fabio (12)(MANUTENZIONE DEL PATRIMONIO)	2.02.01.09.000 2.08.01.03	0,00	previsione di competenza <i>di cui già impegnato *</i> <i>di cui fondo pluriennale vincolato</i> previsione di cassa	15.000,00 0,00 0,00 15.000,00	15.000,00 0,00 0,00	15.000,00 0,00 0,00
389700	Manutenzione straordinaria strade CALLEGHER ing. Fabio (12)(MANUTENZIONE DEL PATRIMONIO) CALLEGHER ing. Fabio (12)(MANUTENZIONE DEL PATRIMONIO)	2.02.01.09.000 2.08.01.01	0,00	previsione di competenza <i>di cui già impegnato *</i> <i>di cui fondo pluriennale vincolato</i> previsione di cassa	0,00 0,00 0,00 0,00	0,00 0,00 0,00	0,00 0,00 0,00
389701	Manutenzione straordinaria strade CALLEGHER ing. Fabio (12)(MANUTENZIONE DEL PATRIMONIO) CALLEGHER ing. Fabio (12)(MANUTENZIONE DEL PATRIMONIO)	2.02.01.09.000 2.08.01.01	6.050,00	previsione di competenza <i>di cui già impegnato *</i> <i>di cui fondo pluriennale vincolato</i> previsione di cassa	200.000,00 0,00 120.000,00 86.050,00	120.000,00 0,00	0,00 0,00
389703	Manutenzione straordinaria marciapiedi CALLEGHER ing. Fabio (12)(MANUTENZIONE DEL PATRIMONIO) CALLEGHER ing. Fabio (12)(MANUTENZIONE DEL PATRIMONIO)	2.02.01.09.000 2.08.01.01	9.038,84	previsione di competenza <i>di cui già impegnato *</i> <i>di cui fondo pluriennale vincolato</i> previsione di cassa	200.000,00 0,00 40.000,00 169.038,84	40.000,00 0,00	0,00 0,00
390002	Rinnovamento illuminazione pubblica nel territorio comunale - acquisto beni specifici per realizzazioni in economia CALLEGHER ing. Fabio (12)(MANUTENZIONE DEL PATRIMONIO) CALLEGHER ing. Fabio (12)(MANUTENZIONE DEL PATRIMONIO)	2.02.01.09.000 2.08.02.03	0,00	previsione di competenza <i>di cui già impegnato *</i> <i>di cui fondo pluriennale vincolato</i> previsione di cassa	0,00 0,00 0,00 0,00	0,00 0,00 0,00	0,00 0,00
390005	Manutenzione straordinaria della pubblica illuminazione CALLEGHER ing. Fabio (12)(MANUTENZIONE DEL PATRIMONIO) CALLEGHER ing. Fabio (12)(MANUTENZIONE DEL PATRIMONIO)	2.02.01.09.000 2.08.02.01	0,00	previsione di competenza <i>di cui già impegnato *</i> <i>di cui fondo pluriennale vincolato</i> previsione di cassa	0,00 0,00 0,00 0,00	0,00 0,00 0,00	0,00 0,00
Totale Macroaggregato 202			126.364,93	previsione di competenza <i>di cui già impegnato *</i> <i>di cui fondo pluriennale vincolato</i> previsione di cassa	549.574,51 59.574,51 185.000,00 396.074,93	205.000,00 0,00 0,00	20.000,00 0,00 0,00



BILANCIO DI PREVISIONE - CAPITOLI

COMUNE DI MARTELLAGO

SPESE

Esercizio: 2014

Responsabile di Servizio CALLEGHER ing. Fabio (12)(MANUTENZIONE DEL PATRIMONIO)							
CAPITOLO	DENOMINAZIONE	PIANO DEI CONTI FINANZIARIO	RESIDUI PRESUNTI AL TERMINE DELL'ESERCIZIO PRECEDENTE QUELLO CUI SI RIFERISCE IL BILANCIO		PREVISIONI ANNO 2014	PREVISIONI ANNO 2015	PREVISIONI ANNO 2016
	RESPONSABILE DI SPESA	PIANO DEI CONTI ECONOMICO					
	RESPONSABILE DI SERVIZIO	Cod. Bilancio tuel 267					
Totale Titolo 2			126.364,93	previsione di competenza	549.574,51	205.000,00	20.000,00
				<i>di cui già impegnato *</i>	59.574,51	0,00	0,00
				<i>di cui fondo pluriennale vincolato</i>	185.000,00	0,00	0,00
				previsione di cassa	396.074,93		
Totale Programma 5			302.371,29	previsione di competenza	1.012.965,91	670.000,00	467.000,00
				<i>di cui già impegnato *</i>	59.574,51	0,00	0,00
				<i>di cui fondo pluriennale vincolato</i>	185.000,00	0,00	0,00
				previsione di cassa	1.035.472,69		
Totale Missione 10			302.371,29	previsione di competenza	1.012.965,91	670.000,00	467.000,00
				<i>di cui già impegnato *</i>	59.574,51	0,00	0,00
				<i>di cui fondo pluriennale vincolato</i>	185.000,00	0,00	0,00
				previsione di cassa	1.035.472,69		



BILANCIO DI PREVISIONE - CAPITOLI

COMUNE DI MARTELLAGO

SPESE

Esercizio: 2014

Responsabile di Servizio CALLEGHER Ing. Fabio (12)(MANUTENZIONE DEL PATRIMONIO)							
CAPITOLO	DENOMINAZIONE	PIANO DEI CONTI FINANZIARIO	RESIDUI PRESUNTI AL TERMINE DELL'ESERCIZIO PRECEDENTE QUELLO CUI SI RIFERISCE IL BILANCIO		PREVISIONI ANNO 2014	PREVISIONI ANNO 2015	PREVISIONI ANNO 2016
	RESPONSABILE DI SPESA	PIANO DEI CONTI ECONOMICO					
	RESPONSABILE DI SERVIZIO	Cod. Bilancio tucl 267					

Missione 11 Soccorso civile**Programma 1 Sistema di protezione civile****Titolo 1 Spese correnti****Macroaggregato 103 Acquisto di beni e servizi**

4800	Somministrazioni di acqua, energia elettrica e gas, spese telefoniche e varie - Protezione Civile CALLEGHER Ing. Fabio (12)(MANUTENZIONE DEL PATRIMONIO) CALLEGHER Ing. Fabio (12)(MANUTENZIONE DEL PATRIMONIO)	1.03.02.05.000 1.09.03.03	1.820,12	previsione di competenza di cui già impegnato * di cui fondo pluriennale vincolato previsione di cassa	6.500,00 0,00 0,00 8.320,12	7.000,00 0,00 0,00	7.500,00 0,00 0,00
4801	Servizi ausiliari per il funzionamento dell'ente - protezione civile CALLEGHER Ing. Fabio (12)(MANUTENZIONE DEL PATRIMONIO) CALLEGHER Ing. Fabio (12)(MANUTENZIONE DEL PATRIMONIO)	1.03.02.13.000 1.09.03.03	0,00	previsione di competenza di cui già impegnato * di cui fondo pluriennale vincolato previsione di cassa	0,00 0,00 0,00 0,00	0,00 0,00 0,00	0,00 0,00 0,00
224700	Acquisto di beni per la protezione civile CALLEGHER Ing. Fabio (12)(MANUTENZIONE DEL PATRIMONIO) CALLEGHER Ing. Fabio (12)(MANUTENZIONE DEL PATRIMONIO)	1.03.01.02.000 2.1.1.01.02.999 1.09.03.02	0,00	previsione di competenza di cui già impegnato * di cui fondo pluriennale vincolato previsione di cassa	6.000,00 0,00 0,00 6.000,00	6.000,00 0,00 0,00	6.000,00 0,00 0,00
224705	Gruppo Volontari Protezione Civile - prestazione di servizi CALLEGHER Ing. Fabio (12)(MANUTENZIONE DEL PATRIMONIO) CALLEGHER Ing. Fabio (12)(MANUTENZIONE DEL PATRIMONIO)	1.03.02.99.000 2.1.2.01.99.999 1.09.03.03	0,00	previsione di competenza di cui già impegnato * di cui fondo pluriennale vincolato previsione di cassa	200,00 0,00 0,00 200,00	200,00 0,00 0,00	200,00 0,00 0,00
224706	Gruppo Volontari Protezione Civile - rimborso oneri ai datori di lavoro dei dipendenti volontari CALLEGHER Ing. Fabio (12)(MANUTENZIONE DEL PATRIMONIO) CALLEGHER Ing. Fabio (12)(MANUTENZIONE DEL PATRIMONIO)	1.03.02.99.000 2.1.2.01.99.999 1.09.03.03	0,00	previsione di competenza di cui già impegnato * di cui fondo pluriennale vincolato previsione di cassa	2.000,00 0,00 0,00 2.000,00	2.000,00 0,00 0,00	2.000,00 0,00 0,00



BILANCIO DI PREVISIONE - CAPITOLI

COMUNE DI MARTELLAGO

SPESE

Esercizio: 2014

Responsabile di Servizio CALLEGHER Ing. Fabio (12)(MANUTENZIONE DEL PATRIMONIO)							
CAPITOLO	DENOMINAZIONE	PIANO DEI CONTI FINANZIARIO	RESIDUI PRESUNTI AL TERMINE DELL'ESERCIZIO PRECEDENTE QUELLO CUI SI RIFERISCE IL BILANCIO		PREVISIONI ANNO 2014	PREVISIONI ANNO 2015	PREVISIONI ANNO 2016
	RESPONSABILE DI SPESA	PIANO DEI CONTI ECONOMICO					
	RESPONSABILE DI SERVIZIO	Cod. Bilancio tuel 267					
224710	Convenzione con la Provincia di Venezia per la realizzazione del piano comunale ed intercomunale per la protezione civile	1.03.02.99.000	0,00	previsione di competenza	3.300,00	3.300,00	3.300,00
	CALLEGHER Ing. Fabio (12)(MANUTENZIONE DEL PATRIMONIO)	2.1.2.01.99.999		di cui già impegnato *	0,00	0,00	0,00
	CALLEGHER Ing. Fabio (12)(MANUTENZIONE DEL PATRIMONIO)	1.09.03.03		di cui fondo pluriennale vincolato	0,00	0,00	0,00
				previsione di cassa	3.300,00		
Totale Macroaggregato 103			1.820,12	previsione di competenza	18.000,00	18.500,00	19.000,00
				di cui già impegnato *	0,00	0,00	0,00
				di cui fondo pluriennale vincolato	0,00	0,00	0,00
				previsione di cassa	19.820,12		
Macroaggregato 104 Trasferimenti correnti							
224715	Gruppo Volontari Protezione Civile - contributi	1.04.01.04.000	0,00	previsione di competenza	500,00	500,00	500,00
	CALLEGHER Ing. Fabio (12)(MANUTENZIONE DEL PATRIMONIO)	2.3.1.01.04.001		di cui già impegnato *	0,00	0,00	0,00
	CALLEGHER Ing. Fabio (12)(MANUTENZIONE DEL PATRIMONIO)	1.09.03.05		di cui fondo pluriennale vincolato	0,00	0,00	0,00
				previsione di cassa	500,00		
Totale Macroaggregato 104			0,00	previsione di competenza	500,00	500,00	500,00
				di cui già impegnato *	0,00	0,00	0,00
				di cui fondo pluriennale vincolato	0,00	0,00	0,00
				previsione di cassa	500,00		
Totale Titolo 1			1.820,12	previsione di competenza	18.500,00	19.000,00	19.500,00
				di cui già impegnato *	0,00	0,00	0,00
				di cui fondo pluriennale vincolato	0,00	0,00	0,00
				previsione di cassa	20.320,12		
Titolo 2 Spese in conto capitale							
Macroaggregato 202 Investimenti fissi lordi e acquisto di terreni							
345000	Acquisto automezzi per il servizio di protezione civile	2.02.01.01.000	0,00	previsione di competenza	140.100,00	135.000,00	0,00
	CALLEGHER Ing. Fabio (12)(MANUTENZIONE DEL PATRIMONIO)	2.09.03.05		di cui già impegnato *	0,00	0,00	0,00
	CALLEGHER Ing. Fabio (12)(MANUTENZIONE DEL PATRIMONIO)			di cui fondo pluriennale vincolato	135.000,00	0,00	0,00
				previsione di cassa	5.100,00		



BILANCIO DI PREVISIONE - CAPITOLI

COMUNE DI MARTELLAGO

SPESE

Esercizio: 2014

Responsabile di Servizio CALLEGHER ing. Fabio (12)(MANUTENZIONE DEL PATRIMONIO)							
CAPITOLO	DENOMINAZIONE	PIANO DEI CONTI FINANZIARIO	RESIDUI PRESUNTI AL TERMINE DELL'ESERCIZIO PRECEDENTE QUELLO CUI SI RIFERISCE IL BILANCIO		PREVISIONI ANNO 2014	PREVISIONI ANNO 2015	PREVISIONI ANNO 2016
	RESPONSABILE DI SPESA	PIANO DEI CONTI ECONOMICO					
	RESPONSABILE DI SERVIZIO	Cod. Bilancio tuel 267					
Totale Macroaggregato 202			0,00	previsione di competenza	140.100,00	135.000,00	0,00
				<i>di cui già impegnato *</i>	0,00	0,00	0,00
				<i>di cui fondo pluriennale vincolato</i>	135.000,00	0,00	0,00
				previsione di cassa	5.100,00		
Totale Titolo 2			0,00	previsione di competenza	140.100,00	135.000,00	0,00
				<i>di cui già impegnato *</i>	0,00	0,00	0,00
				<i>di cui fondo pluriennale vincolato</i>	135.000,00	0,00	0,00
				previsione di cassa	5.100,00		
Totale Programma 1			1.820,12	previsione di competenza	158.600,00	154.000,00	19.500,00
				<i>di cui già impegnato *</i>	0,00	0,00	0,00
				<i>di cui fondo pluriennale vincolato</i>	135.000,00	0,00	0,00
				previsione di cassa	25.420,12		
Totale Missione 11			1.820,12	previsione di competenza	158.600,00	154.000,00	19.500,00
				<i>di cui già impegnato *</i>	0,00	0,00	0,00
				<i>di cui fondo pluriennale vincolato</i>	135.000,00	0,00	0,00
				previsione di cassa	25.420,12		



BILANCIO DI PREVISIONE - CAPITOLI

COMUNE DI MARTELLAGO

SPESE

Esercizio: 2014

Responsabile di Servizio CALLEGHER ing. Fabio (12)(MANUTENZIONE DEL PATRIMONIO)							
CAPITOLO	DENOMINAZIONE	PIANO DEI CONTI FINANZIARIO	RESIDUI PRESUNTI AL TERMINE DELL'ESERCIZIO PRECEDENTE QUELLO CUI SI RIFERISCE IL BILANCIO		PREVISIONI ANNO 2014	PREVISIONI ANNO 2015	PREVISIONI ANNO 2016
	RESPONSABILE DI SPESA	PIANO DEI CONTI ECONOMICO					
	RESPONSABILE DI SERVIZIO	Cod. Bilancio tuel 267					

Missione 12 Diritti sociali, politiche sociali e famiglia**Programma 1 Interventi per l'infanzia e i minori e per asili nido****Titolo 1 Spese correnti****Macroaggregato 103 Acquisto di beni e servizi**

244512	Manutenzione ordinaria e riparazioni - asilo nido CALLEGHER ing. Fabio (12)(MANUTENZIONE DEL PATRIMONIO)	1.03.02.09.000	0,00	previsione di competenza di cui già impegnato *	0,00 0,00	0,00 0,00	0,00 0,00
	CALLEGHER ing. Fabio (12)(MANUTENZIONE DEL PATRIMONIO)	1.10.01.03		di cui fondo pluriennale vincolato	0,00	0,00	0,00
	CALLEGHER ing. Fabio (12)(MANUTENZIONE DEL PATRIMONIO)			previsione di cassa	0,00		

Totale Macroaggregato 103

0,00	previsione di competenza di cui già impegnato *	0,00 0,00	0,00 0,00	0,00 0,00
	di cui fondo pluriennale vincolato	0,00	0,00	0,00
	previsione di cassa	0,00		

Totale Titolo 1

0,00	previsione di competenza di cui già impegnato *	0,00 0,00	0,00 0,00	0,00 0,00
	di cui fondo pluriennale vincolato	0,00	0,00	0,00
	previsione di cassa	0,00		

Titolo 2 Spese in conto capitale**Macroaggregato 202 Investimenti fissi lordi e acquisto di terreni**

320700	Manutenzione straordinaria asilo nido CALLEGHER ing. Fabio (12)(MANUTENZIONE DEL PATRIMONIO)	2.02.01.09.000	0,00	previsione di competenza di cui già impegnato *	0,00 0,00	0,00 0,00	0,00 0,00
	CALLEGHER ing. Fabio (12)(MANUTENZIONE DEL PATRIMONIO)	2.10.01.01		di cui fondo pluriennale vincolato	0,00	0,00	0,00
	CALLEGHER ing. Fabio (12)(MANUTENZIONE DEL PATRIMONIO)			previsione di cassa	0,00		

Totale Macroaggregato 202

0,00	previsione di competenza di cui già impegnato *	0,00 0,00	0,00 0,00	0,00 0,00
	di cui fondo pluriennale vincolato	0,00	0,00	0,00
	previsione di cassa	0,00		

Totale Titolo 2

0,00	previsione di competenza di cui già impegnato *	0,00 0,00	0,00 0,00	0,00 0,00
	di cui fondo pluriennale vincolato	0,00	0,00	0,00
	previsione di cassa	0,00		



BILANCIO DI PREVISIONE - CAPITOLI

COMUNE DI MARTELLAGO

SPESE

Esercizio: 2014

Responsabile di Servizio CALLEGHER ing. Fabio (12)(MANUTENZIONE DEL PATRIMONIO)							
CAPITOLO	DENOMINAZIONE	PIANO DEI CONTI FINANZIARIO	RESIDUI PRESUNTI AL TERMINE DELL'ESERCIZIO PRECEDENTE QUELLO CUI SI RIFERISCE IL BILANCIO		PREVISIONI ANNO 2014	PREVISIONI ANNO 2015	PREVISIONI ANNO 2016
	RESPONSABILE DI SPESA	PIANO DEI CONTI ECONOMICO					
	RESPONSABILE DI SERVIZIO	Cod. Bilancio tuel 267					
Totale Programma 1			0,00	previsione di competenza	0,00	0,00	0,00
				<i>di cui già impegnato *</i>	0,00	0,00	0,00
				<i>di cui fondo pluriennale vincolato</i>	0,00	0,00	0,00
				previsione di cassa	0,00		
Programma 3 Interventi per gli anziani							
Titolo 2 Spese in conto capitale							
Macroaggregato 202 Investimenti fissi lordi e acquisto di terreni							
395200	Manutenzione straordinaria impianti e altri interventi ad edifici pubblici destinati ad attività sociali	2.02.01.09.000	0,00	previsione di competenza	10.000,00	0,00	0,00
	CALLEGHER ing. Fabio (12)(MANUTENZIONE DEL PATRIMONIO)	2.10.04.01		<i>di cui già impegnato *</i>	0,00	0,00	0,00
	CALLEGHER ing. Fabio (12)(MANUTENZIONE DEL PATRIMONIO)			<i>di cui fondo pluriennale vincolato</i>	0,00	0,00	0,00
				previsione di cassa	10.000,00		
Totale Macroaggregato 202			0,00	previsione di competenza	10.000,00	0,00	0,00
				<i>di cui già impegnato *</i>	0,00	0,00	0,00
				<i>di cui fondo pluriennale vincolato</i>	0,00	0,00	0,00
				previsione di cassa	10.000,00		
Totale Titolo 2			0,00	previsione di competenza	10.000,00	0,00	0,00
				<i>di cui già impegnato *</i>	0,00	0,00	0,00
				<i>di cui fondo pluriennale vincolato</i>	0,00	0,00	0,00
				previsione di cassa	10.000,00		
Totale Programma 3			0,00	previsione di competenza	10.000,00	0,00	0,00
				<i>di cui già impegnato *</i>	0,00	0,00	0,00
				<i>di cui fondo pluriennale vincolato</i>	0,00	0,00	0,00
				previsione di cassa	10.000,00		
Programma 7 Programmazione e governo della rete dei servizi sociosanitari e sociali							
Titolo 1 Spese correnti							
Macroaggregato 103 Acquisto di beni e servizi							
244511	Manutenzione ordinaria e riparazioni - servizi sociali	1.03.02.09.000	0,00	previsione di competenza	0,00	0,00	0,00
	CALLEGHER ing. Fabio (12)(MANUTENZIONE DEL PATRIMONIO)	2.1.2.01.07.008		<i>di cui già impegnato *</i>	0,00	0,00	0,00
	CALLEGHER ing. Fabio (12)(MANUTENZIONE DEL PATRIMONIO)	1.10.04.03		<i>di cui fondo pluriennale vincolato</i>	0,00	0,00	0,00
				previsione di cassa	0,00		



BILANCIO DI PREVISIONE - CAPITOLI

COMUNE DI MARTELLAGO

SPESE

Esercizio: 2014

Responsabile di Servizio CALLEGHER ing. Fabio (12)(MANUTENZIONE DEL PATRIMONIO)									
CAPITOLO	DENOMINAZIONE		PIANO DEI CONTI FINANZIARIO	RESIDUI PRESUNTI AL TERMINE DELL'ESERCIZIO PRECEDENTE QUELLO CUI SI RIFERISCE IL BILANCIO		PREVISIONI ANNO 2014	PREVISIONI ANNO 2015	PREVISIONI ANNO 2016	
	RESPONSABILE DI SPESA		PIANO DEI CONTI ECONOMICO						
	RESPONSABILE DI SERVIZIO		Cod. Bilancio fuel 267						
Totale Macroaggregato 103					0,00	previsione di competenza	0,00	0,00	0,00
						<i>di cui già impegnato *</i>	0,00	0,00	0,00
						<i>di cui fondo pluriennale vincolato</i>	0,00	0,00	0,00
						previsione di cassa	0,00		
Totale Titolo 1					0,00	previsione di competenza	0,00	0,00	0,00
						<i>di cui già impegnato *</i>	0,00	0,00	0,00
						<i>di cui fondo pluriennale vincolato</i>	0,00	0,00	0,00
						previsione di cassa	0,00		
Totale Programma 7					0,00	previsione di competenza	0,00	0,00	0,00
						<i>di cui già impegnato *</i>	0,00	0,00	0,00
						<i>di cui fondo pluriennale vincolato</i>	0,00	0,00	0,00
						previsione di cassa	0,00		
Programma 8 Cooperazione e associazionismo									
Titolo 1 Spese correnti									
Macroaggregato 104 Trasferimenti correnti									
276601	Contributi ad associazioni con finalità di decoro ambientale		1.04.04.01.000	0,00	previsione di competenza	45.600,00	46.000,00	46.000,00	
	CALLEGHER ing. Fabio		2.3.1.04.01.001		<i>di cui già impegnato *</i>	0,00	0,00	0,00	
	(12)(MANUTENZIONE DEL PATRIMONIO)		1.10.04.05		<i>di cui fondo pluriennale vincolato</i>	0,00	0,00	0,00	
	CALLEGHER ing. Fabio				previsione di cassa	45.600,00			
	(12)(MANUTENZIONE DEL PATRIMONIO)								
Totale Macroaggregato 104					0,00	previsione di competenza	45.600,00	46.000,00	46.000,00
						<i>di cui già impegnato *</i>	0,00	0,00	0,00
						<i>di cui fondo pluriennale vincolato</i>	0,00	0,00	0,00
						previsione di cassa	45.600,00		
Totale Titolo 1					0,00	previsione di competenza	45.600,00	46.000,00	46.000,00
						<i>di cui già impegnato *</i>	0,00	0,00	0,00
						<i>di cui fondo pluriennale vincolato</i>	0,00	0,00	0,00
						previsione di cassa	45.600,00		
Totale Programma 8					0,00	previsione di competenza	45.600,00	46.000,00	46.000,00
						<i>di cui già impegnato *</i>	0,00	0,00	0,00
						<i>di cui fondo pluriennale vincolato</i>	0,00	0,00	0,00
						previsione di cassa	45.600,00		

Programma 9 Servizio necroscopico e cimiteriale



BILANCIO DI PREVISIONE - CAPITOLI

COMUNE DI MARTELLAGO

SPESE

Esercizio: 2014

Responsabile di Servizio CALLEGHER Ing. Fabio (12)(MANUTENZIONE DEL PATRIMONIO)

CAPITOLO	DENOMINAZIONE	PIANO DEI CONTI FINANZIARIO	RESIDUI PRESUNTI AL TERMINE DELL'ESERCIZIO PRECEDENTE QUELLO CUI SI RIFERISCE IL BILANCIO	PREVISIONI ANNO 2014	PREVISIONI ANNO 2015	PREVISIONI ANNO 2016
	RESPONSABILE DI SPESA	PIANO DEI CONTI ECONOMICO				
	RESPONSABILE DI SERVIZIO	Cod. Bilancio tuel 267				

Titolo 1 Spese correnti**Macroaggregato 103 Acquisto di beni e servizi**

216500	Gestione dei cimiteri (S.D.I.) CALLEGHER Ing. Fabio (12)(MANUTENZIONE DEL PATRIMONIO)	1.03.02.09.000 2.1.2.01.07.008	5.293,75	previsione di competenza di cui già impegnato *	64.000,00 0,00	66.500,00 0,00	70.000,00 0,00
	CALLEGHER Ing. Fabio (12)(MANUTENZIONE DEL PATRIMONIO)	1.10.05.03		di cui fondo pluriennale vincolato	0,00	0,00	0,00
				previsione di cassa	69.293,75		
216501	Esumazioni ed estumulazioni nei cimiteri CALLEGHER Ing. Fabio (12)(MANUTENZIONE DEL PATRIMONIO)	1.03.02.09.000 2.1.2.01.07.008	0,00	previsione di competenza di cui già impegnato *	98.000,00 0,00	98.000,00 0,00	0,00 0,00
	CALLEGHER Ing. Fabio (12)(MANUTENZIONE DEL PATRIMONIO)	1.10.05.03		di cui fondo pluriennale vincolato	0,00	0,00	0,00
				previsione di cassa	98.000,00		
286000	Somministrazioni di acqua, energia elettrica e gas, spese telefoniche e varie - servizio cimiteriale CALLEGHER Ing. Fabio (12)(MANUTENZIONE DEL PATRIMONIO)	1.03.02.05.000 1.10.05.03	1.820,60	previsione di competenza di cui già impegnato *	8.300,00 0,00	8.500,00 0,00	8.800,00 0,00
	CALLEGHER Ing. Fabio (12)(MANUTENZIONE DEL PATRIMONIO)			di cui fondo pluriennale vincolato	0,00	0,00	0,00
				previsione di cassa	10.120,60		
286001	Servizi ausiliari per il funzionamento dell'ente - servizio cimiteriale CALLEGHER Ing. Fabio (12)(MANUTENZIONE DEL PATRIMONIO)	1.03.02.13.000 1.10.05.03	0,00	previsione di competenza di cui già impegnato *	0,00 0,00	0,00 0,00	0,00 0,00
	CALLEGHER Ing. Fabio (12)(MANUTENZIONE DEL PATRIMONIO)			di cui fondo pluriennale vincolato	0,00	0,00	0,00
				previsione di cassa	0,00		

Totale Macroaggregato 103

7.114,35	previsione di competenza	170.300,00	173.000,00	78.800,00
	di cui già impegnato *	0,00	0,00	0,00
	di cui fondo pluriennale vincolato	0,00	0,00	0,00
	previsione di cassa	177.414,35		

Totale Titolo 1

7.114,35	previsione di competenza	170.300,00	173.000,00	78.800,00
	di cui già impegnato *	0,00	0,00	0,00
	di cui fondo pluriennale vincolato	0,00	0,00	0,00
	previsione di cassa	177.414,35		



BILANCIO DI PREVISIONE - CAPITOLI

COMUNE DI MARTELLAGO

SPESE

Esercizio: 2014

Responsabile di Servizio CALLEGHER ing. Fabio (12)(MANUTENZIONE DEL PATRIMONIO)							
CAPITOLO	DENOMINAZIONE	PIANO DEI CONTI FINANZIARIO	RESIDUI PRESUNTI AL TERMINE DELL'ESERCIZIO PRECEDENTE QUELLO CUI SI RIFERISCE IL BILANCIO		PREVISIONI ANNO 2014	PREVISIONI ANNO 2015	PREVISIONI ANNO 2016
	RESPONSABILE DI SPESA	PIANO DEI CONTI ECONOMICO					
	RESPONSABILE DI SERVIZIO	Cod. Bilancio tuel 267					
Totale Programma 9			7.114,35	previsione di competenza	170.300,00	173.000,00	78.800,00
				<i>di cui già impegnato *</i>	0,00	0,00	0,00
				<i>di cui fondo pluriennale vincolato</i>	0,00	0,00	0,00
				previsione di cassa	177.414,35		
Totale Missione 12			7.114,35	previsione di competenza	225.900,00	219.000,00	124.800,00
				<i>di cui già impegnato *</i>	0,00	0,00	0,00
				<i>di cui fondo pluriennale vincolato</i>	0,00	0,00	0,00
				previsione di cassa	233.014,35		



BILANCIO DI PREVISIONE - CAPITOLI

COMUNE DI MARTELLAGO

SPESE

Esercizio: 2014

Responsabile di Servizio CALLEGHER Ing. Fabio (12)(MANUTENZIONE DEL PATRIMONIO)							
CAPITOLO	DENOMINAZIONE	PIANO DEI CONTI FINANZIARIO	RESIDUI PRESUNTI AL TERMINE DELL'ESERCIZIO PRECEDENTE QUELLO CUI SI RIFERISCE IL BILANCIO		PREVISIONI ANNO 2014	PREVISIONI ANNO 2015	PREVISIONI ANNO 2016
	RESPONSABILE DI SPESA	PIANO DEI CONTI ECONOMICO					
	RESPONSABILE DI SERVIZIO	Cod. Bilancio tuel 267					

Missione 14 Sviluppo economico e competitività**Programma 2 Commercio - reti distributive - tutela dei consumatori****Titolo 1 Spese correnti****Macroaggregato 103 Acquisto di beni e servizi**

293600	Somministrazioni di acqua, energia elettrica e prestazioni di servizi varie - mercati CALLEGHER Ing. Fabio (12)(MANUTENZIONE DEL PATRIMONIO)	1.03.02.05.000	281,01	previsione di competenza di cui già impegnato *	200,00 0,00	210,00 0,00	220,00 0,00
	CALLEGHER Ing. Fabio (12)(MANUTENZIONE DEL PATRIMONIO)	1.11.02.03		di cui fondo pluriennale vincolato	0,00	0,00	0,00
	CALLEGHER Ing. Fabio (12)(MANUTENZIONE DEL PATRIMONIO)			previsione di cassa	481,01		
293601	Servizi ausiliari per il funzionamento dell'ente - mercati CALLEGHER Ing. Fabio (12)(MANUTENZIONE DEL PATRIMONIO)	1.03.02.13.000	0,00	previsione di competenza di cui già impegnato *	0,00 0,00	0,00 0,00	0,00 0,00
	CALLEGHER Ing. Fabio (12)(MANUTENZIONE DEL PATRIMONIO)	1.11.02.03		di cui fondo pluriennale vincolato	0,00	0,00	0,00
				previsione di cassa	0,00		
Totale Macroaggregato 103			281,01	previsione di competenza di cui già impegnato * di cui fondo pluriennale vincolato previsione di cassa	200,00 0,00 0,00 481,01	210,00 0,00 0,00	220,00 0,00 0,00
Totale Titolo 1			281,01	previsione di competenza di cui già impegnato * di cui fondo pluriennale vincolato previsione di cassa	200,00 0,00 0,00 481,01	210,00 0,00 0,00	220,00 0,00 0,00
Totale Programma 2			281,01	previsione di competenza di cui già impegnato * di cui fondo pluriennale vincolato previsione di cassa	200,00 0,00 0,00 481,01	210,00 0,00 0,00	220,00 0,00 0,00
Totale Missione 14			281,01	previsione di competenza di cui già impegnato * di cui fondo pluriennale vincolato previsione di cassa	200,00 0,00 0,00 481,01	210,00 0,00 0,00	220,00 0,00 0,00



BILANCIO DI PREVISIONE - CAPITOLI

COMUNE DI MARTELLAGO

SPESE

Esercizio: 2014

Responsabile di Servizio CALLEGHER ing. Fabio (12)(MANUTENZIONE DEL PATRIMONIO)							
CAPITOLO	DENOMINAZIONE	PIANO DEI CONTI FINANZIARIO	RESIDUI PRESUNTI AL TERMINE DELL'ESERCIZIO PRECEDENTE QUELLO CUI SI RIFERISCE IL BILANCIO		PREVISIONI ANNO 2014	PREVISIONI ANNO 2015	PREVISIONI ANNO 2016
	RESPONSABILE DI SPESA	PIANO DEI CONTI ECONOMICO					
	RESPONSABILE DI SERVIZIO	Cod. Bilancio tucl 267					
Totale Responsabile di Servizio			1.120.419,45	previsione di competenza	3.471.165,91	3.052.820,00	2.575.440,00
				<i>di cui già impegnato *</i>	59.574,51	0,00	0,00
				<i>di cui fondo pluriennale vincolato</i>	497.900,00	0,00	0,00
				previsione di cassa	3.960.798,48		
				Disavanzo di amministrazione	0,00		
Totale Generale delle Spese			1.120.419,45	previsione di competenza	3.471.165,91	3.052.820,00	2.575.440,00
				<i>di cui già impegnato *</i>	59.574,51	0,00	0,00
				<i>di cui fondo pluriennale vincolato</i>	497.900,00	0,00	0,00
				previsione di cassa	3.960.798,48		





BILANCIO DI PREVISIONE - CAPITOLI

COMUNE DI MARTELLAGO

ENTRATE

Esercizio: 2014

		PREVISIONI DELL'ANNO A CUI SI RIFERISCE IL BILANCIO
Fondo pluriennale vincolato per spese correnti	previsione di competenza	328.138,88
Fondo pluriennale vincolato per spese in conto capitale	previsione di competenza	1.651.726,96
Utilizzo avanzo di Amministrazione	previsione di competenza	1.624.225,02
- di cui vincolato utilizzato anticipatamente	previsione di competenza	0,00
Fondo di Cassa all'1/1/2014	previsione di cassa	4.844.971,55



BILANCIO DI PREVISIONE - CAPITOLI

COMUNE DI MARTELLAGO

ENTRATE

Esercizio: 2014

Responsabile di Servizio RANZA dr. Giorgio (13)(LEGALE E CASA)								
CAPITOLO	DENOMINAZIONE	PIANO DEI CONTI FINANZIARIO	RESIDUI PRESUNTI AL TERMINE DELL'ESERCIZIO PRECEDENTE QUELLO CUI SI RIFERISCE IL BILANCIO			PREVISIONI ANNO 2014	PREVISIONI ANNO 2015	PREVISIONI ANNO 2016
	RESPONSABILE DI ENTRATA	PIANO DEI CONTI ECONOMICO						
	RESPONSABILE DI SERVIZIO	Cod. Bilancio tuel 267						

Titolo 3 Entrate extratributarie

Tipologia 500 Rimborsi e altre entrate correnti

Categoria 99 Altre entrate correnti n.a.c.

54000	Rifusione delle spese per liti	3.05.02.04.000	0,00	previsione di competenza	60.000,00	60.000,00	60.000,00
	RANZA dr. Giorgio (13)(LEGALE E CASA)	1.4.3.02.01.001		previsione di cassa	60.000,00		
	RANZA dr. Giorgio (13)(LEGALE E CASA)	3.05.0940					
Totale Categoria 99			0,00	previsione di competenza	60.000,00	60.000,00	60.000,00
				previsione di cassa	60.000,00		
Totale Tipologia 500			0,00	previsione di competenza	60.000,00	60.000,00	60.000,00
				previsione di cassa	60.000,00		
Totale Titolo 3			0,00	previsione di competenza	60.000,00	60.000,00	60.000,00
				previsione di cassa	60.000,00		



BILANCIO DI PREVISIONE - CAPITOLI

COMUNE DI MARTELLAGO

ENTRATE

Esercizio: 2014

Responsabile di Servizio RANZA dr. Giorgio (13)(LEGALE E CASA)								
CAPITOLO	DENOMINAZIONE	PIANO DEI CONTI FINANZIARIO	RESIDUI PRESUNTI AL TERMINE DELL'ESERCIZIO PRECEDENTE QUELLO CUI SI RIFERISCE IL BILANCIO			PREVISIONI ANNO 2014	PREVISIONI ANNO 2015	PREVISIONI ANNO 2016
	RESPONSABILE DI ENTRATA	PIANO DEI CONTI ECONOMICO						
	RESPONSABILE DI SERVIZIO	Cod. Bilancio tuel 267						

Titolo 4 Entrate in conto capitale**Tipologia 400 Entrate da alienazione di beni materiali e immateriali****Categoria 1 Alienazione di beni materiali**

60500	Alienazione alloggi edilizia economica popolare (cap. S 339500)	4.04.01.08.000	81.863,08	previsione di competenza		79.523,03	459.821,60	0,00
	RANZA dr. Giorgio (13)(LEGALE E CASA)			previsione di cassa		81.863,08		
	RANZA dr. Giorgio (13)(LEGALE E CASA)	4.01.0960						
Totale Categoria 1			81.863,08	previsione di competenza		79.523,03	459.821,60	0,00
				previsione di cassa		81.863,08		
Totale Tipologia 400			81.863,08	previsione di competenza		79.523,03	459.821,60	0,00
				previsione di cassa		81.863,08		
Totale Titolo 4			81.863,08	previsione di competenza		79.523,03	459.821,60	0,00
				previsione di cassa		81.863,08		
Totale Responsabile di Servizio			81.863,08	previsione di competenza		139.523,03	519.821,60	60.000,00
				previsione di cassa		141.863,08		
Totale Titoli			81.863,08	previsione di competenza		139.523,03	519.821,60	60.000,00
				previsione di cassa		141.863,08		
				Avanzo di amministrazione		1.624.225,02		
				Fondo pluriennale vincolato		1.979.865,84	3.985.000,84	0,00
Totale Generale delle Entrate			81.863,08	previsione di competenza		3.743.613,89	4.504.822,44	60.000,00
				previsione di cassa		141.863,08		





BILANCIO DI PREVISIONE - CAPITOLI

COMUNE DI MARTELLAGO

SPESE

Esercizio: 2014

Responsabile di Servizio RANZA dr. Giorgio (13)(LEGALE E CASA)							
CAPITOLO	DENOMINAZIONE	PIANO DEI CONTI FINANZIARIO	RESIDUI PRESUNTI AL TERMINE DELL'ESERCIZIO PRECEDENTE QUELLO CUI SI RIFERISCE IL BILANCIO		PREVISIONI ANNO 2014	PREVISIONI ANNO 2015	PREVISIONI ANNO 2016
	RESPONSABILE DI SPESA	PIANO DEI CONTI ECONOMICO					
	RESPONSABILE DI SERVIZIO	Cod. Bilancio tuel 267					
DISAVANZO DI AMMINISTRAZIONE					0,00		
Missione 1 Servizi Istituzionali, generali e di gestione							
Programma 2 Segreteria generale							
Titolo 1 Spese correnti							
Macroaggregato 103 Acquisto di beni e servizi							
27500	Commissione assegnazioni alloggi art. 6 L.R. n. 10/1996	1.03.02.11.000	0,00	previsione di competenza	400,00	0,00	400,00
	RANZA dr. Giorgio (13)(LEGALE E CASA)	2.1.2.01.09.999		di cui già impegnato *	0,00	0,00	0,00
	RANZA dr. Giorgio (13)(LEGALE E CASA)	1.01.02.05		di cui fondo pluriennale vincolato	0,00	0,00	0,00
				previsione di cassa	400,00		
57700	Procedure di riscossione coattiva entrate comunali	1.03.02.17.000	9.777,66	previsione di competenza	8.000,00	8.000,00	8.000,00
	RANZA dr. Giorgio (13)(LEGALE E CASA)	2.1.2.01.14.999		di cui già impegnato *	0,00	0,00	0,00
	RANZA dr. Giorgio (13)(LEGALE E CASA)	1.01.08.03		di cui fondo pluriennale vincolato	0,00	0,00	0,00
				previsione di cassa	17.777,66		
Totale Macroaggregato 103			9.777,66	previsione di competenza	8.400,00	8.000,00	8.400,00
				di cui già impegnato *	0,00	0,00	0,00
				di cui fondo pluriennale vincolato	0,00	0,00	0,00
				previsione di cassa	18.177,66		
Totale Titolo 1			9.777,66	previsione di competenza	8.400,00	8.000,00	8.400,00
				di cui già impegnato *	0,00	0,00	0,00
				di cui fondo pluriennale vincolato	0,00	0,00	0,00
				previsione di cassa	18.177,66		
Totale Programma 2			9.777,66	previsione di competenza	8.400,00	8.000,00	8.400,00
				di cui già impegnato *	0,00	0,00	0,00
				di cui fondo pluriennale vincolato	0,00	0,00	0,00
				previsione di cassa	18.177,66		
Programma 11 Altri servizi generali							
Titolo 1 Spese correnti							
Macroaggregato 103 Acquisto di beni e servizi							
21500	Incarichi professionali per prestazioni di servizi relativi a liti, arbitraggi, transazioni, risarcimenti e pareri	1.03.02.11.000	53.157,89	previsione di competenza	11.600,00	10.000,00	10.000,00
	RANZA dr. Giorgio (13)(LEGALE E CASA)	2.1.2.01.09.006		di cui già impegnato *	0,00	0,00	0,00
	RANZA dr. Giorgio (13)(LEGALE E CASA)	1.01.02.03		di cui fondo pluriennale vincolato	0,00	0,00	0,00
	RANZA dr. Giorgio (13)(LEGALE E CASA)			previsione di cassa	64.757,89		



BILANCIO DI PREVISIONE - CAPITOLI

COMUNE DI MARTELLAGO

SPESE

Esercizio: 2014

Responsabile di Servizio RANZA dr. Giorgio (13)(LEGALE E CASA)								
CAPITOLO	DENOMINAZIONE		PIANO DEI CONTI FINANZIARIO	RESIDUI PRESUNTI AL TERMINE DELL'ESERCIZIO PRECEDENTE QUELLO CUI SI RIFERISCE IL BILANCIO		PREVISIONI ANNO 2014	PREVISIONI ANNO 2015	PREVISIONI ANNO 2016
	RESPONSABILE DI SPESA		PIANO DEI CONTI ECONOMICO					
	RESPONSABILE DI SERVIZIO		Cod. Bilancio tuel 267					
Totale Macroaggregato 103			53.157,89	previsione di competenza		11.600,00	10.000,00	10.000,00
				di cui già impegnato *		0,00	0,00	0,00
				di cui fondo pluriennale vincolato		0,00	0,00	0,00
				previsione di cassa		64.757,89		
Macroaggregato 104 Trasferimenti correnti								
27600	Contributo a privati per Sportello Legale		1.04.04.01.000	2.400,00	previsione di competenza	1.600,00	1.600,00	1.600,00
	RANZA dr. Giorgio (13)(LEGALE E CASA)		2.3.1.04.01.001		di cui già impegnato *	0,00	0,00	0,00
	RANZA dr. Giorgio (13)(LEGALE E CASA)		1.01.08.05		di cui fondo pluriennale vincolato	0,00	0,00	0,00
					previsione di cassa	4.000,00		
Totale Macroaggregato 104			2.400,00	previsione di competenza		1.600,00	1.600,00	1.600,00
				di cui già impegnato *		0,00	0,00	0,00
				di cui fondo pluriennale vincolato		0,00	0,00	0,00
				previsione di cassa		4.000,00		
Macroaggregato 110 Altre spese correnti								
21501	Spese per refusione di somme relativamente a sanzioni, indennizzi, risarcimenti, transazioni e simili		1.10.05.04.000	0,00	previsione di competenza	5.000,00	5.000,00	5.000,00
	RANZA dr. Giorgio (13)(LEGALE E CASA)		2.1.9.99.03.001		di cui già impegnato *	0,00	0,00	0,00
	RANZA dr. Giorgio (13)(LEGALE E CASA)		1.01.02.08		di cui fondo pluriennale vincolato	0,00	0,00	0,00
					previsione di cassa	5.000,00		
Totale Macroaggregato 110			0,00	previsione di competenza		5.000,00	5.000,00	5.000,00
				di cui già impegnato *		0,00	0,00	0,00
				di cui fondo pluriennale vincolato		0,00	0,00	0,00
				previsione di cassa		5.000,00		
Totale Titolo 1			55.557,89	previsione di competenza		18.200,00	16.600,00	16.600,00
				di cui già impegnato *		0,00	0,00	0,00
				di cui fondo pluriennale vincolato		0,00	0,00	0,00
				previsione di cassa		73.757,89		
Totale Programma 11			55.557,89	previsione di competenza		18.200,00	16.600,00	16.600,00
				di cui già impegnato *		0,00	0,00	0,00
				di cui fondo pluriennale vincolato		0,00	0,00	0,00
				previsione di cassa		73.757,89		



BILANCIO DI PREVISIONE - CAPITOLI

COMUNE DI MARTELLAGO

SPESE

Esercizio: 2014

Responsabile di Servizio RANZA dr. Giorgio (13)(LEGALE E CASA)							
CAPITOLO	DENOMINAZIONE	PIANO DEI CONTI FINANZIARIO	RESIDUI PRESUNTI AL TERMINE DELL'ESERCIZIO PRECEDENTE QUELLO CUI SI RIFERISCE IL BILANCIO		PREVISIONI ANNO 2014	PREVISIONI ANNO 2015	PREVISIONI ANNO 2016
	RESPONSABILE DI SPESA	PIANO DEI CONTI ECONOMICO					
	RESPONSABILE DI SERVIZIO	Cod. Bilancio tucl 267					
Totale Missione 1			65.335,55	previsione di competenza	26.600,00	24.600,00	25.000,00
				<i>di cui già impegnato *</i>	0,00	0,00	0,00
				<i>di cui fondo pluriennale vincolato</i>	0,00	0,00	0,00
				previsione di cassa	91.935,55		



BILANCIO DI PREVISIONE - CAPITOLI

COMUNE DI MARTELLAGO

SPESE

Esercizio: 2014

Responsabile di Servizio RANZA dr. Giorgio (13)(LEGALE E CASA)							
CAPITOLO	DENOMINAZIONE	PIANO DEI CONTI FINANZIARIO	RESIDUI PRESUNTI AL TERMINE DELL'ESERCIZIO PRECEDENTE QUELLO CUI SI RIFERISCE IL BILANCIO		PREVISIONI ANNO 2014	PREVISIONI ANNO 2015	PREVISIONI ANNO 2016
	RESPONSABILE DI SPESA	PIANO DEI CONTI ECONOMICO					
	RESPONSABILE DI SERVIZIO	Cod. Bilancio tucl 267					

Missione 8 Assetto del territorio ed edilizia abitativa**Programma 2 Edilizia residenziale pubblica e locale e piani di edilizia economico-popolare****Titolo 1 Spese correnti****Macroaggregato 103 Acquisto di beni e servizi**

22200	ATER di Venezia: incarico per formazione graduatorie e mobilità alloggi	1.03.02.99.000	0,00	previsione di competenza	7.500,00	0,00	7.500,00
	RANZA dr. Giorgio (13)(LEGALE E CASA)	2.1.2.01.99.999		di cui già impegnato *	0,00	0,00	0,00
	RANZA dr. Giorgio (13)(LEGALE E CASA)	1.01.02.03		di cui fondo pluriennale vincolato	0,00	0,00	0,00
				previsione di cassa	7.500,00		
Totale Macroaggregato 103			0,00	previsione di competenza	7.500,00	0,00	7.500,00
				di cui già impegnato *	0,00	0,00	0,00
				di cui fondo pluriennale vincolato	0,00	0,00	0,00
				previsione di cassa	7.500,00		
Totale Titolo 1			0,00	previsione di competenza	7.500,00	0,00	7.500,00
				di cui già impegnato *	0,00	0,00	0,00
				di cui fondo pluriennale vincolato	0,00	0,00	0,00
				previsione di cassa	7.500,00		
Totale Programma 2			0,00	previsione di competenza	7.500,00	0,00	7.500,00
				di cui già impegnato *	0,00	0,00	0,00
				di cui fondo pluriennale vincolato	0,00	0,00	0,00
				previsione di cassa	7.500,00		
Totale Missione 8			0,00	previsione di competenza	7.500,00	0,00	7.500,00
				di cui già impegnato *	0,00	0,00	0,00
				di cui fondo pluriennale vincolato	0,00	0,00	0,00
				previsione di cassa	7.500,00		
Totale Responsabile di Servizio			65.335,55	previsione di competenza	34.100,00	24.600,00	32.500,00
				di cui già impegnato *	0,00	0,00	0,00
				di cui fondo pluriennale vincolato	0,00	0,00	0,00
				previsione di cassa	99.435,55		
				Disavanzo di amministrazione	0,00		
Totale Generale delle Spese			65.335,55	previsione di competenza	34.100,00	24.600,00	32.500,00
				di cui già impegnato *	0,00	0,00	0,00
				di cui fondo pluriennale vincolato	0,00	0,00	0,00
				previsione di cassa	99.435,55		



BILANCIO DI PREVISIONE - CAPITOLI

COMUNE DI MARTELLAGO

ENTRATE

Esercizio: 2014

		PREVISIONI DELL'ANNO A CUI SI RIFERISCE IL BILANCIO
Fondo pluriennale vincolato per spese correnti	previsione di competenza	328.138,88
Fondo pluriennale vincolato per spese in conto capitale	previsione di competenza	1.651.726,96
Utilizzo avanzo di Amministrazione	previsione di competenza	1.624.225,02
- di cui vincolato utilizzato anticipatamente	previsione di competenza	0,00
Fondo di Cassa all'1/1/2014	previsione di cassa	4.844.971,55



BILANCIO DI PREVISIONE - CAPITOLI

COMUNE DI MARTELLAGO

ENTRATE

Esercizio: 2014

Responsabile di Servizio ROSSATO arch. Nadia (14)(COMMERCIO, ATTIVITA' PRODUTTIVE)							
CAPITOLO	DENOMINAZIONE	PIANO DEI CONTI FINANZIARIO	RESIDUI PRESUNTI AL TERMINE DELL'ESERCIZIO PRECEDENTE QUELLO CUI SI RIFERISCE IL BILANCIO				
	RESPONSABILE DI ENTRATA	PIANO DEI CONTI ECONOMICO		PREVISIONI ANNO 2014	PREVISIONI ANNO 2015	PREVISIONI ANNO 2016	
	RESPONSABILE DI SERVIZIO	Cod. Bilancio tuel 267					

Titolo 3 Entrate extratributarie**Tipologia 100 Vendita di beni e servizi e proventi derivanti dalla gestione dei beni****Categoria 2 Entrate dalla vendita e dall'erogazione di servizi**

59601	Contributo annuo per attività amministrative ex art. 10 L.R. n. 11/2009 (Noleggio autobus con conducente)	3.01.02.01.000 1.2.2.01.99.999	0,00	previsione di competenza	0,00	0,00	0,00
	ROSSATO arch. Nadia (14)(COMMERCIO, ATTIVITA' PRODUTTIVE)	3.01.0790		previsione di cassa	0,00		
	ROSSATO arch. Nadia (14)(COMMERCIO, ATTIVITA' PRODUTTIVE)						

Totale Categoria 2

0,00	previsione di competenza	0,00	0,00	0,00
	previsione di cassa	0,00		

Totale Tipologia 100

0,00	previsione di competenza	0,00	0,00	0,00
	previsione di cassa	0,00		

Tipologia 200 Proventi derivanti dall'attività di controllo e repressione delle irregolarità e degli illeciti**Categoria 2 Entrate da famiglie derivanti dall'attività di controllo e repressione delle irregolarità e degli illeciti**

59600	Sanzioni amministrative pecuniarie	3.02.02.01.000 1.4.2.02.01.001	0,00	previsione di competenza	2.000,00	600,00	600,00
	ROSSATO arch. Nadia (14)(COMMERCIO, ATTIVITA' PRODUTTIVE)	3.05.0940		previsione di cassa	2.000,00		
	ROSSATO arch. Nadia (14)(COMMERCIO, ATTIVITA' PRODUTTIVE)						

Totale Categoria 2

0,00	previsione di competenza	2.000,00	600,00	600,00
	previsione di cassa	2.000,00		

Totale Tipologia 200

0,00	previsione di competenza	2.000,00	600,00	600,00
	previsione di cassa	2.000,00		

Tipologia 500 Rimborsi e altre entrate correnti**Categoria 2 Rimborsi In entrata**

45800	Rimborso da privati per operazioni di verifica, controllo, collaudi su manifestazioni locali e attività produttive (capp. S 298200 e 299100)	3.05.02.04.000 1.4.3.02.01.001	0,00	previsione di competenza	0,00	0,00	0,00
	ROSSATO arch. Nadia (14)(COMMERCIO, ATTIVITA' PRODUTTIVE)	3.05.0940		previsione di cassa	0,00		



BILANCIO DI PREVISIONE - CAPITOLI

COMUNE DI MARTELLAGO

ENTRATE

Esercizio: 2014

Responsabile di Servizio ROSSATO arch. Nadia (14)(COMMERCIO, ATTIVITA' PRODUTTIVE)							
CAPITOLO	DENOMINAZIONE	PIANO DEI CONTI FINANZIARIO	RESIDUI PRESUNTI AL TERMINE DELL'ESERCIZIO PRECEDENTE QUELLO CUI SI RIFERISCE IL BILANCIO		PREVISIONI ANNO 2014	PREVISIONI ANNO 2015	PREVISIONI ANNO 2016
	RESPONSABILE DI ENTRATA	PIANO DEI CONTI ECONOMICO					
	RESPONSABILE DI SERVIZIO	Cod. Bilancio tuel 267					
<i>ROSSATO arch. Nadia (14)(COMMERCIO, ATTIVITA' PRODUTTIVE)</i>							
Totale Categoria 2			0,00	previsione di competenza previsione di cassa	0,00 0,00	0,00	0,00
Totale Tipologia 500			0,00	previsione di competenza previsione di cassa	0,00 0,00	0,00	0,00
Totale Titolo 3			0,00	previsione di competenza previsione di cassa	2.000,00 2.000,00	600,00	600,00
Totale Responsabile di Servizio			0,00	previsione di competenza previsione di cassa	2.000,00 2.000,00	600,00	600,00
Totale Titoli			0,00	previsione di competenza previsione di cassa	2.000,00 2.000,00	600,00	600,00
				Avanzo di amministrazione	1.624.225,02		
				Fondo pluriennale vincolato	1.979.865,84	3.985.000,84	0,00
Totale Generale delle Entrate			0,00	previsione di competenza previsione di cassa	3.606.090,86 2.000,00	3.985.600,84	600,00





BILANCIO DI PREVISIONE - CAPITOLI

COMUNE DI MARTELLAGO

SPESE

Esercizio: 2014

Responsabile di Servizio ROSSATO arch. Nadia (14)(COMMERCIO, ATTIVITA' PRODUTTIVE)

CAPITOLO	DENOMINAZIONE	PIANO DEI CONTI FINANZIARIO	RESIDUI PRESUNTI AL TERMINE DELL'ESERCIZIO PRECEDENTE QUELLO CUI SI RIFERISCE IL BILANCIO	PREVISIONI ANNO 2014	PREVISIONI ANNO 2015	PREVISIONI ANNO 2016
	RESPONSABILE DI SPESA	PIANO DEI CONTI ECONOMICO				
	RESPONSABILE DI SERVIZIO	Cod. Bilancio tuel 267				

DISAVANZO DI AMMINISTRAZIONE

0,00

Missione 1 Servizi istituzionali, generali e di gestione**Programma 2 Segreteria generale****Titolo 1 Spese correnti****Macroaggregato 103 Acquisto di beni e servizi**

26501	Contributi associativi annuali ad enti del settore privato (RESIDUI PASSIVI)	1.03.02.99.000	300,00	previsione di competenza	1.800,00	1.800,00	1.800,00
	ROSSATO arch. Nadia (14)(COMMERCIO, ATTIVITA' PRODUTTIVE)	2.1.2.01.99.003		di cui già impegnato *	0,00	0,00	0,00
	ROSSATO arch. Nadia (14)(COMMERCIO, ATTIVITA' PRODUTTIVE)	1.01.02.05		di cui fondo pluriennale vincolato	0,00	0,00	0,00
				previsione di cassa	2.100,00		

Totale Macroaggregato 103

300,00	previsione di competenza	1.800,00	1.800,00	1.800,00
	di cui già impegnato *	0,00	0,00	0,00
	di cui fondo pluriennale vincolato	0,00	0,00	0,00
	previsione di cassa	2.100,00		

Totale Titolo 1

300,00	previsione di competenza	1.800,00	1.800,00	1.800,00
	di cui già impegnato *	0,00	0,00	0,00
	di cui fondo pluriennale vincolato	0,00	0,00	0,00
	previsione di cassa	2.100,00		

Totale Programma 2

300,00	previsione di competenza	1.800,00	1.800,00	1.800,00
	di cui già impegnato *	0,00	0,00	0,00
	di cui fondo pluriennale vincolato	0,00	0,00	0,00
	previsione di cassa	2.100,00		

Totale Missione 1

300,00	previsione di competenza	1.800,00	1.800,00	1.800,00
	di cui già impegnato *	0,00	0,00	0,00
	di cui fondo pluriennale vincolato	0,00	0,00	0,00
	previsione di cassa	2.100,00		



BILANCIO DI PREVISIONE - CAPITOLI

COMUNE DI MARTELLAGO

SPESE

Esercizio: 2014

Responsabile di Servizio ROSSATO arch. Nadia (14)(COMMERCIO, ATTIVITA' PRODUTTIVE)

CAPITOLO	DENOMINAZIONE	PIANO DEI CONTI FINANZIARIO	RESIDUI PRESUNTI AL TERMINE DELL'ESERCIZIO PRECEDENTE QUELLO CUI SI RIFERISCE IL BILANCIO	PREVISIONI ANNO 2014	PREVISIONI ANNO 2015	PREVISIONI ANNO 2016
	RESPONSABILE DI SPESA	PIANO DEI CONTI ECONOMICO				
	RESPONSABILE DI SERVIZIO	Cod. Bilancio tuel 267				

Missione 10 Trasporti e diritto alla mobilità

Programma 2 Trasporto pubblico locale

Titolo 1 Spese correnti

Macroaggregato 103 Acquisto di beni e servizi

184500	Contributi all'ACTV per gestione servizio trasporti pubblici	1.03.02.15.000	14.283,00	previsione di competenza	35.500,00	35.500,00	35.500,00
	ROSSATO arch. Nadia (14)(COMMERCIO, ATTIVITA' PRODUTTIVE)	2.1.2.01.13.001		di cui già impegnato *	0,00	0,00	0,00
	ROSSATO arch. Nadia (14)(COMMERCIO, ATTIVITA' PRODUTTIVE)	1.08.03.03		di cui fondo pluriennale vincolato	0,00	0,00	0,00
				previsione di cassa	49.783,00		

Totale Macroaggregato 103

14.283,00	previsione di competenza	35.500,00	35.500,00	35.500,00
	di cui già impegnato *	0,00	0,00	0,00
	di cui fondo pluriennale vincolato	0,00	0,00	0,00
	previsione di cassa	49.783,00		

Totale Titolo 1

14.283,00	previsione di competenza	35.500,00	35.500,00	35.500,00
	di cui già impegnato *	0,00	0,00	0,00
	di cui fondo pluriennale vincolato	0,00	0,00	0,00
	previsione di cassa	49.783,00		

Totale Programma 2

14.283,00	previsione di competenza	35.500,00	35.500,00	35.500,00
	di cui già impegnato *	0,00	0,00	0,00
	di cui fondo pluriennale vincolato	0,00	0,00	0,00
	previsione di cassa	49.783,00		

Totale Missione 10

14.283,00	previsione di competenza	35.500,00	35.500,00	35.500,00
	di cui già impegnato *	0,00	0,00	0,00
	di cui fondo pluriennale vincolato	0,00	0,00	0,00
	previsione di cassa	49.783,00		



BILANCIO DI PREVISIONE - CAPITOLI

COMUNE DI MARTELLAGO

SPESE

Esercizio: 2014

Responsabile di Servizio ROSSATO arch. Nadia (14)(COMMERCIO, ATTIVITA' PRODUTTIVE)							
CAPITOLO	DENOMINAZIONE	PIANO DEI CONTI FINANZIARIO	RESIDUI PRESUNTI AL TERMINE DELL'ESERCIZIO PRECEDENTE QUELLO CUI SI RIFERISCE IL BILANCIO		PREVISIONI ANNO 2014	PREVISIONI ANNO 2015	PREVISIONI ANNO 2016
	RESPONSABILE DI SPESA	PIANO DEI CONTI ECONOMICO					
	RESPONSABILE DI SERVIZIO	Cod. Bilancio tuel 267					

Missione 14 Sviluppo economico e competitività**Programma 1 Industria PMI e Artigianato****Titolo 1 Spese correnti****Macroaggregato 103 Acquisto di beni e servizi**

293700	Compenso ai componenti esperti della commissione di concorso per l'assegnazione di autorizzazioni di noleggio con conducente ROSSATO arch. Nadia (14)(COMMERCIO, ATTIVITA' PRODUTTIVE)	1.03.02.99.000 2.1.2.01.99.005 1.11.05.03	0,00	previsione di competenza di cui già impegnato * di cui fondo pluriennale vincolato	0,00 0,00 0,00	0,00 0,00 0,00	0,00 0,00 0,00
				previsione di cassa	0,00		
293701	Compenso al segretario della commissione di concorso per l'assegnazione di autorizzazioni di noleggio con conducente - stipendi ROSSATO arch. Nadia (14)(COMMERCIO, ATTIVITA' PRODUTTIVE)	1.03.02.99.000 2.1.2.01.99.005 1.11.05.01	0,00	previsione di competenza di cui già impegnato * di cui fondo pluriennale vincolato	0,00 0,00 0,00	0,00 0,00 0,00	0,00 0,00 0,00
				previsione di cassa	0,00		
293702	Compenso al segretario della commissione di concorso per l'assegnazione di autorizzazioni di noleggio con conducente - oneri su stipendi ROSSATO arch. Nadia (14)(COMMERCIO, ATTIVITA' PRODUTTIVE)	1.03.02.99.000 2.1.2.01.99.005 1.11.05.01	0,00	previsione di competenza di cui già impegnato * di cui fondo pluriennale vincolato	0,00 0,00 0,00	0,00 0,00 0,00	0,00 0,00 0,00
				previsione di cassa	0,00		

Totale Macroaggregato 103

0,00	previsione di competenza di cui già impegnato * di cui fondo pluriennale vincolato	0,00 0,00 0,00	0,00 0,00 0,00
	previsione di cassa	0,00	

Totale Titolo 1

0,00	previsione di competenza di cui già impegnato * di cui fondo pluriennale vincolato	0,00 0,00 0,00	0,00 0,00 0,00
	previsione di cassa	0,00	

Totale Programma 1

0,00	previsione di competenza di cui già impegnato * di cui fondo pluriennale vincolato	0,00 0,00 0,00	0,00 0,00 0,00
	previsione di cassa	0,00	



BILANCIO DI PREVISIONE - CAPITOLI

COMUNE DI MARTELLAGO

SPESE

Esercizio: 2014

Responsabile di Servizio ROSSATO arch. Nadia (14)(COMMERCIO, ATTIVITA' PRODUTTIVE)

CAPITOLO	DENOMINAZIONE	PIANO DEI CONTI FINANZIARIO	RESIDUI PRESUNTUALI AL TERMINE DELL'ESERCIZIO PRECEDENTE QUELLO CUI SI RIFERISCE IL BILANCIO	PREVISIONI ANNO 2014	PREVISIONI ANNO 2015	PREVISIONI ANNO 2016
	RESPONSABILE DI SPESA	PIANO DEI CONTI ECONOMICO				
	RESPONSABILE DI SERVIZIO	Cod. Bilancio tuel 267				

Programma 2 Commercio - reti distributive - tutela dei consumatori

Titolo 1 Spese correnti

Macroaggregato 101 Redditi da lavoro dipendente

298000	Predisposizione piani commerciali - art. 92 D. Lgs. n. 163/2006 - servizio commercio, attività produttive - stipendi ROSSATO arch. Nadia (14)(COMMERCIO, ATTIVITA' PRODUTTIVE)	1.01.01.01.000 2.1.4.01.01.002 1.11.05.01	790,00	previsione di competenza di cui già impegnato * di cui fondo pluriennale vincolato	790,00 790,00 0,00	0,00 0,00 0,00	0,00 0,00 0,00
				previsione di cassa	790,00		
298001	Predisposizione piani commerciali - art. 92 D. Lgs. n. 163/2006 - servizio commercio, attività produttive - oneri su stipendi ROSSATO arch. Nadia (14)(COMMERCIO, ATTIVITA' PRODUTTIVE)	1.01.02.01.000 1.11.05.01	206,19	previsione di competenza di cui già impegnato * di cui fondo pluriennale vincolato	206,19 206,19 0,00	0,00 0,00 0,00	0,00 0,00 0,00
				previsione di cassa	206,19		

Totale Macroaggregato 101

996,19	previsione di competenza di cui già impegnato * di cui fondo pluriennale vincolato	996,19 996,19 0,00	0,00 0,00 0,00	0,00 0,00 0,00
	previsione di cassa	996,19		

Macroaggregato 103 Acquisto di beni e servizi

97601	Sanzioni amministrative pecuniarie L. 689/81 - spese per riscossione coattiva ROSSATO arch. Nadia (14)(COMMERCIO, ATTIVITA' PRODUTTIVE)	1.03.02.16.000 2.1.2.01.14.999 1.11.05.03	0,00	previsione di competenza di cui già impegnato * di cui fondo pluriennale vincolato	100,00 0,00 0,00	100,00 0,00 0,00	100,00 0,00 0,00
				previsione di cassa	100,00		
292500	Promozione delle attività produttive - prestazione di servizi ROSSATO arch. Nadia (14)(COMMERCIO, ATTIVITA' PRODUTTIVE)	1.03.02.99.000 2.1.2.01.99.999 1.11.05.03	3.000,00	previsione di competenza di cui già impegnato * di cui fondo pluriennale vincolato	10.000,00 0,00 0,00	10.000,00 0,00 0,00	10.000,00 0,00 0,00
				previsione di cassa	13.000,00		
293000	Incarichi professionali per prestazioni di servizi - servizio commercio, attività produttive ROSSATO arch. Nadia (14)(COMMERCIO, ATTIVITA' PRODUTTIVE)	1.03.02.11.000 2.1.2.01.09.999 1.11.05.03	4.200,00	previsione di competenza di cui già impegnato * di cui fondo pluriennale vincolato	3.780,00 3.780,00 0,00	0,00 0,00 0,00	0,00 0,00 0,00
				previsione di cassa	4.200,00		



BILANCIO DI PREVISIONE - CAPITOLI

COMUNE DI MARTELLAGO

SPESE

Esercizio: 2014

Responsabile di Servizio ROSSATO arch. Nadia (14)(COMMERCIO, ATTIVITA' PRODUTTIVE)

CAPITOLO	DENOMINAZIONE	PIANO DEI CONTI FINANZIARIO	RESIDUI PRESUNTI AL TERMINE DELL'ESERCIZIO PRECEDENTE QUELLO CUI SI RIFERISCE IL BILANCIO	PREVISIONI ANNO 2014	PREVISIONI ANNO 2015	PREVISIONI ANNO 2016
	RESPONSABILE DI SPESA	PIANO DEI CONTI ECONOMICO				
	RESPONSABILE DI SERVIZIO	Cod. Bilancio tuel 267				
	ROSSATO arch. Nadia (14)(COMMERCIO, ATTIVITA' PRODUTTIVE)					
298200	Compenso ai componenti della commissione comunale di collaudo di impianti di carburante ex art. 17 L.R. n. 33/1988	1.03.02.99.000 2.1.2.01.99.005	0,00	previsione di competenza	600,00	600,00
	ROSSATO arch. Nadia (14)(COMMERCIO, ATTIVITA' PRODUTTIVE)	1.11.05.03		di cui già impegnato *	0,00	0,00
	ROSSATO arch. Nadia (14)(COMMERCIO, ATTIVITA' PRODUTTIVE)			di cui fondo pluriennale vincolato	0,00	0,00
				previsione di cassa	600,00	
Totale Macroaggregato 103			7.200,00	previsione di competenza	14.480,00	10.700,00
				di cui già impegnato *	3.780,00	0,00
				di cui fondo pluriennale vincolato	0,00	0,00
				previsione di cassa	17.900,00	0,00
Macroaggregato 104 Trasferimenti correnti						
97600	Sanzioni amministrative pecuniarie L. 689/81 - trasferimento alla Regione Veneto	1.04.01.02.000 2.3.1.01.02.001	333,33	previsione di competenza	700,00	700,00
	ROSSATO arch. Nadia (14)(COMMERCIO, ATTIVITA' PRODUTTIVE)	1.11.05.05		di cui già impegnato *	0,00	0,00
	ROSSATO arch. Nadia (14)(COMMERCIO, ATTIVITA' PRODUTTIVE)			di cui fondo pluriennale vincolato	0,00	0,00
				previsione di cassa	1.033,33	
Totale Macroaggregato 104			333,33	previsione di competenza	700,00	700,00
				di cui già impegnato *	0,00	0,00
				di cui fondo pluriennale vincolato	0,00	0,00
				previsione di cassa	1.033,33	0,00
Macroaggregato 109 Rimborsi e poste correttive delle entrate						
298500	Rimborso entrate e proventi diversi - servizio commercio, attività produttive	1.09.99.05.000 2.1.9.99.08.005	0,00	previsione di competenza	0,00	0,00
	ROSSATO arch. Nadia (14)(COMMERCIO, ATTIVITA' PRODUTTIVE)	1.11.05.05		di cui già impegnato *	0,00	0,00
	ROSSATO arch. Nadia (14)(COMMERCIO, ATTIVITA' PRODUTTIVE)			di cui fondo pluriennale vincolato	0,00	0,00
				previsione di cassa	0,00	
Totale Macroaggregato 109			0,00	previsione di competenza	0,00	0,00
				di cui già impegnato *	0,00	0,00
				di cui fondo pluriennale vincolato	0,00	0,00
				previsione di cassa	0,00	0,00



BILANCIO DI PREVISIONE - CAPITOLI

COMUNE DI MARTELLAGO

SPESE

Esercizio: 2014

Responsabile di Servizio ROSSATO arch. Nadia (14)(COMMERCIO, ATTIVITA' PRODUTTIVE)

CAPITOLO	DENOMINAZIONE	PIANO DEI CONTI FINANZIARIO	RESIDUI PRESUNTI AL TERMINE DELL'ESERCIZIO PRECEDENTE QUELLO CUI SI RIFERISCE IL BILANCIO	PREVISIONI ANNO 2014	PREVISIONI ANNO 2015	PREVISIONI ANNO 2016	
	RESPONSABILE DI SPESA	PIANO DEI CONTI ECONOMICO					
	RESPONSABILE DI SERVIZIO	Cod. Bilancio tucl 267					
Totale Titolo 1			8.529,52	previsione di competenza	16.176,19	11.400,00	11.400,00
				<i>di cui già impegnato *</i>	4.776,19	0,00	0,00
				<i>di cui fondo pluriennale vincolato</i>	0,00	0,00	0,00
				previsione di cassa	19.929,52		
Totale Programma 2			8.529,52	previsione di competenza	16.176,19	11.400,00	11.400,00
				<i>di cui già impegnato *</i>	4.776,19	0,00	0,00
				<i>di cui fondo pluriennale vincolato</i>	0,00	0,00	0,00
				previsione di cassa	19.929,52		
Programma 4 Reti e altri servizi di pubblica utilità							
Titolo 1 Spese correnti							
Macroaggregato 103 Acquisti di beni e servizi							
	26502 Quote di associazioni	1.03.02.99.000	0,00	previsione di competenza	0,00	0,00	0,00
	ROSSATO arch. Nadia (14)(COMMERCIO, ATTIVITA' PRODUTTIVE)			<i>di cui già impegnato *</i>	0,00	0,00	0,00
	ROSSATO arch. Nadia (14)(COMMERCIO, ATTIVITA' PRODUTTIVE)	1.11.05.03		<i>di cui fondo pluriennale vincolato</i>	0,00	0,00	0,00
				previsione di cassa	0,00		
Totale Macroaggregato 103			0,00	previsione di competenza	0,00	0,00	0,00
				<i>di cui già impegnato *</i>	0,00	0,00	0,00
				<i>di cui fondo pluriennale vincolato</i>	0,00	0,00	0,00
				previsione di cassa	0,00		
Totale Titolo 1			0,00	previsione di competenza	0,00	0,00	0,00
				<i>di cui già impegnato *</i>	0,00	0,00	0,00
				<i>di cui fondo pluriennale vincolato</i>	0,00	0,00	0,00
				previsione di cassa	0,00		
Totale Programma 4			0,00	previsione di competenza	0,00	0,00	0,00
				<i>di cui già impegnato *</i>	0,00	0,00	0,00
				<i>di cui fondo pluriennale vincolato</i>	0,00	0,00	0,00
				previsione di cassa	0,00		
Totale Missione 14			8.529,52	previsione di competenza	16.176,19	11.400,00	11.400,00
				<i>di cui già impegnato *</i>	4.776,19	0,00	0,00
				<i>di cui fondo pluriennale vincolato</i>	0,00	0,00	0,00
				previsione di cassa	19.929,52		



BILANCIO DI PREVISIONE - CAPITOLI

COMUNE DI MARTELLAGO

SPESE

Esercizio: 2014

Responsabile di Servizio ROSSATO arch. Nadia (14)(COMMERCIO, ATTIVITA' PRODUTTIVE)							
CAPITOLO	DENOMINAZIONE	PIANO DEI CONTI FINANZIARIO	RESIDUI PRESUNTI AL TERMINE DELL'ESERCIZIO PRECEDENTE QUELLO CUI SI RIFERISCE IL BILANCIO		PREVISIONI ANNO 2014	PREVISIONI ANNO 2015	PREVISIONI ANNO 2016
	RESPONSABILE DI SPESA	PIANO DEI CONTI ECONOMICO					
	RESPONSABILE DI SERVIZIO	Cod. Bilancio tuel 267					

Missione 16 Agricoltura, politiche agroalimentari e pesca**Programma 1 Sviluppo del settore agricolo e del sistema agroalimentare****TITOLO 1 Spese correnti****Macroaggregato 104 Trasferimenti correnti**

297500	Contributi per progetti in materia di agricoltura ecocompatibile RESIDUI PASSIVI	1.04.01.02.000	300,00	previsione di competenza	0,00	0,00	0,00
	ROSSATO arch. Nadia (14)(COMMERCIO, ATTIVITA' PRODUTTIVE)	2.3.1.01.02.002		di cui già impegnato *	0,00	0,00	0,00
	ROSSATO arch. Nadia (14)(COMMERCIO, ATTIVITA' PRODUTTIVE)	1.11.07.05		di cui fondo pluriennale vincolato	0,00	0,00	0,00
				previsione di cassa	300,00		

Totale Macroaggregato 104

300,00	previsione di competenza	0,00	0,00	0,00
	di cui già impegnato *	0,00	0,00	0,00
	di cui fondo pluriennale vincolato	0,00	0,00	0,00
	previsione di cassa	300,00		

Totale Titolo 1

300,00	previsione di competenza	0,00	0,00	0,00
	di cui già impegnato *	0,00	0,00	0,00
	di cui fondo pluriennale vincolato	0,00	0,00	0,00
	previsione di cassa	300,00		

Totale Programma 1

300,00	previsione di competenza	0,00	0,00	0,00
	di cui già impegnato *	0,00	0,00	0,00
	di cui fondo pluriennale vincolato	0,00	0,00	0,00
	previsione di cassa	300,00		

Totale Missione 16

300,00	previsione di competenza	0,00	0,00	0,00
	di cui già impegnato *	0,00	0,00	0,00
	di cui fondo pluriennale vincolato	0,00	0,00	0,00
	previsione di cassa	300,00		

Totale Responsabile di Servizio

23.412,52	previsione di competenza	53.476,19	48.700,00	48.700,00
	di cui già impegnato *	4.776,19	0,00	0,00
	di cui fondo pluriennale vincolato	0,00	0,00	0,00
	previsione di cassa	72.112,52		



BILANCIO DI PREVISIONE - CAPITOLI

COMUNE DI MARTELLAGO

SPESE

Esercizio: 2014

Responsabile di Servizio ROSSATO arch. Nadia (14)(COMMERCIO, ATTIVITA' PRODUTTIVE)

CAPITOLO	DENOMINAZIONE	PIANO DEI CONTI FINANZIARIO	RESIDUI PRESUNTI AL TERMINE DELL'ESERCIZIO PRECEDENTE QUELLO CUI SI RIFERISCE IL BILANCIO	PREVISIONI ANNO 2014	PREVISIONI ANNO 2015	PREVISIONI ANNO 2016
	RESPONSABILE DI SPESA	PIANO DEI CONTI ECONOMICO				
	RESPONSABILE DI SERVIZIO	Cod. Bilancio tuel 267				
			Disavanzo di amministrazione	0,00		
Totale Generale delle Spese			23.412,52	53.476,19	48.700,00	48.700,00
			previsione di competenza	53.476,19	48.700,00	48.700,00
			<i>di cui già impegnato *</i>	4.776,19	0,00	0,00
			<i>di cui fondo pluriennale vincolato</i>	0,00	0,00	0,00
			previsione di cassa	72.112,52		



BILANCIO DI PREVISIONE - CAPITOLI

COMUNE DI MARTELLAGO

ENTRATE

Esercizio: 2014

		PREVISIONI DELL'ANNO A CUI SI RIFERISCE IL BILANCIO
Fondo pluriennale vincolato per spese correnti	previsione di competenza	328.138,88
Fondo pluriennale vincolato per spese in conto capitale	previsione di competenza	1.651.726,96
Utilizzo avanzo di Amministrazione	previsione di competenza	1.624.225,02
- di cui vincolato utilizzato anticipatamente	previsione di competenza	0,00
Fondo di Cassa all'1/1/2014	previsione di cassa	4.844.971,55



BILANCIO DI PREVISIONE - CAPITOLI

COMUNE DI MARTELLAGO

ENTRATE

Esercizio: 2014

Responsabile di Servizio RANZA dr. Giorgio (15)(C.E.D.)							
CAPITOLO	DENOMINAZIONE	PIANO DEI CONTI FINANZIARIO	RESIDUI PRESUNTI AL TERMINE DELL'ESERCIZIO PRECEDENTE QUELLO CUI SI RIFERISCE IL BILANCIO		PREVISIONI ANNO 2014	PREVISIONI ANNO 2015	PREVISIONI ANNO 2016
	RESPONSABILE DI ENTRATA	PIANO DEI CONTI ECONOMICO					
	RESPONSABILE DI SERVIZIO	Cod. Bilancio tuel 267					

Titolo 2 Trasferimenti correnti

Tipologia 101 Trasferimenti correnti da Amministrazioni pubbliche

Categoria 2 Trasferimenti correnti da Amministrazioni Locali

70400	Contributo regionale per il finanziamento del progetto "Punto Internet" denominato P3@ (Cap. S 330000)	2.01.01.02.000	0,00	previsione di competenza	0,00	0,00	0,00
	RANZA dr. Giorgio (15)(C.E.D.)	1.3.1.01.02.001		previsione di cassa	0,00		
	RANZA dr. Giorgio (15)(C.E.D.)	4.03.1020					
Totale Categoria 2			0,00	previsione di competenza	0,00	0,00	0,00
				previsione di cassa	0,00		
Totale Tipologia 101			0,00	previsione di competenza	0,00	0,00	0,00
				previsione di cassa	0,00		
Totale Titolo 2			0,00	previsione di competenza	0,00	0,00	0,00
				previsione di cassa	0,00		



BILANCIO DI PREVISIONE - CAPITOLI

COMUNE DI MARTELLAGO

ENTRATE

Esercizio: 2014

Responsabile di Servizio RANZA dr. Giorgio (15)(C.E.D.)							
CAPITOLO	DENOMINAZIONE	PIANO DEI CONTI FINANZIARIO	RESIDUI PRESUNTI AL TERMINE DELL'ESERCIZIO PRECEDENTE QUELLO CUI SI RIFERISCE IL BILANCIO				
	RESPONSABILE DI ENTRATA	PIANO DEI CONTI ECONOMICO		PREVISIONI ANNO 2014	PREVISIONI ANNO 2015	PREVISIONI ANNO 2016	
	RESPONSABILE DI SERVIZIO	Cod. Bilancio tuel 267					

Titolo 4 Entrate in conto capitale

Tipologia 500 Altre entrate in conto capitale

Categoria 4 Altre entrate in conto capitale n.a.c.

70300	Rimborso licenze d'uso di programmi software RANZA dr. Giorgio (15)(C.E.D.) RANZA dr. Giorgio (15)(C.E.D.)	4.05.04.99.000 4.06.1080	0,00	previsione di competenza previsione di cassa	0,00 0,00	0,00	0,00
Totale Categoria 4			0,00	previsione di competenza previsione di cassa	0,00 0,00	0,00	0,00
Totale Tipologia 500			0,00	previsione di competenza previsione di cassa	0,00 0,00	0,00	0,00
Totale Titolo 4			0,00	previsione di competenza previsione di cassa	0,00 0,00	0,00	0,00
Totale Responsabile di Servizio			0,00	previsione di competenza previsione di cassa	0,00 0,00	0,00	0,00
Totale Titoli			0,00	previsione di competenza previsione di cassa	0,00 0,00	0,00	0,00
				Avanzo di amministrazione Fondo pluriennale vincolato	1.624.225,02 1.979.865,84		0,00
Totale Generale delle Entrate			0,00	previsione di competenza previsione di cassa	3.604.090,86 0,00	3.985.000,84	0,00





BILANCIO DI PREVISIONE - CAPITOLI

COMUNE DI MARTELLAGO

SPESE

Esercizio: 2014

Responsabile di Servizio RANZA dr. Giorgio (15)(C.E.D.)								
CAPITOLO	DENOMINAZIONE		PIANO DEI CONTI FINANZIARIO	RESIDUI PRESUNTI AL TERMINE DELL'ESERCIZIO PRECEDENTE QUELLO CUI SI RIFERISCE IL BILANCIO		PREVISIONI ANNO 2014	PREVISIONI ANNO 2015	PREVISIONI ANNO 2016
	RESPONSABILE DI SPESA		PIANO DEI CONTI ECONOMICO					
	RESPONSABILE DI SERVIZIO		Cod. Bilancio tuel 267					
DISAVANZO DI AMMINISTRAZIONE						0,00		
Missione 1 Servizi istituzionali, generali e di gestione								
Programma 1 Organi istituzionali								
Titolo 1 Spese correnti								
Macroaggregato 103 Acquisto di beni e servizi								
4512	Manutenzioni hardware e software - Organi Istituzionali		1.03.02.19.000	0,00	previsione di competenza	100,00	100,00	100,00
	RANZA dr. Giorgio (15)(C.E.D.)				di cui già impegnato *	0,00	0,00	0,00
	RANZA dr. Giorgio (15)(C.E.D.)		1.01.01.03		di cui fondo pluriennale vincolato	0,00	0,00	0,00
					previsione di cassa	100,00		
Totale Macroaggregato 103				0,00	previsione di competenza	100,00	100,00	100,00
					di cui già impegnato *	0,00	0,00	0,00
					di cui fondo pluriennale vincolato	0,00	0,00	0,00
					previsione di cassa	100,00		
Totale Titolo 1				0,00	previsione di competenza	100,00	100,00	100,00
					di cui già impegnato *	0,00	0,00	0,00
					di cui fondo pluriennale vincolato	0,00	0,00	0,00
					previsione di cassa	100,00		
Totale Programma 1				0,00	previsione di competenza	100,00	100,00	100,00
					di cui già impegnato *	0,00	0,00	0,00
					di cui fondo pluriennale vincolato	0,00	0,00	0,00
					previsione di cassa	100,00		
Programma 2 Segreteria generale								
Titolo 1 Spese correnti								
Macroaggregato 103 Acquisto di beni e servizi								
19412	Manutenzione hardware e software - servizio C.E.D.		1.03.02.19.000	0,00	previsione di competenza	500,00	500,00	500,00
	RANZA dr. Giorgio (15)(C.E.D.)				di cui già impegnato *	0,00	0,00	0,00
	RANZA dr. Giorgio (15)(C.E.D.)		1.01.02.03		di cui fondo pluriennale vincolato	0,00	0,00	0,00
					previsione di cassa	500,00		
19512	Manutenzioni hardware e software - segretario generale e servizi segreteria, contratti, gare e appalti e legale e casa		1.03.02.19.000	0,00	previsione di competenza	3.700,00	3.700,00	3.700,00
	RANZA dr. Giorgio (15)(C.E.D.)				di cui già impegnato *	0,00	0,00	0,00
	RANZA dr. Giorgio (15)(C.E.D.)		1.01.02.03		di cui fondo pluriennale vincolato	0,00	0,00	0,00
					previsione di cassa	3.700,00		



BILANCIO DI PREVISIONE - CAPITOLI

COMUNE DI MARTELLAGO

SPESE

Esercizio: 2014

Responsabile di Servizio RANZA dr. Giorgio (15)(C.E.D.)							
CAPITOLO	DENOMINAZIONE	PIANO DEI CONTI FINANZIARIO	RESIDUI PRESUNTI AL TERMINE DELL'ESERCIZIO PRECEDENTE QUELLO CUI SI RIFERISCE IL BILANCIO		PREVISIONI ANNO 2014	PREVISIONI ANNO 2015	PREVISIONI ANNO 2016
	RESPONSABILE DI SPESA	PIANO DEI CONTI ECONOMICO					
	RESPONSABILE DI SERVIZIO	Cod. Bilancio tuel 267					
19712	Manutenzioni hardware e software - servizio URP, protocollo, centralino e messi	1.03.02.19.000	0,00	previsione di competenza	16.100,00	16.100,00	16.100,00
	RANZA dr. Giorgio (15)(C.E.D.)			di cui già impegnato *	0,00	0,00	0,00
	RANZA dr. Giorgio (15)(C.E.D.)	1.01.02.03		di cui fondo pluriennale vincolato	0,00	0,00	0,00
				previsione di cassa	16.100,00		
38000	Formazione del personale in materie informatiche	1.03.02.19.000	0,00	previsione di competenza	0,00	0,00	0,00
	RANZA dr. Giorgio (15)(C.E.D.)	2.1.2.01.16.002		di cui già impegnato *	0,00	0,00	0,00
	RANZA dr. Giorgio (15)(C.E.D.)	1.01.08.03		di cui fondo pluriennale vincolato	0,00	0,00	0,00
				previsione di cassa	0,00		
Totale Macroaggregato 103			0,00	previsione di competenza	20.300,00	20.300,00	20.300,00
				di cui già impegnato *	0,00	0,00	0,00
				di cui fondo pluriennale vincolato	0,00	0,00	0,00
				previsione di cassa	20.300,00		
Totale Titolo 1			0,00	previsione di competenza	20.300,00	20.300,00	20.300,00
				di cui già impegnato *	0,00	0,00	0,00
				di cui fondo pluriennale vincolato	0,00	0,00	0,00
				previsione di cassa	20.300,00		
Titolo 2 Spese in conto capitale							
Macroaggregato 202 Investimenti fissi lordi e acquisto di terreni							
309501	Acquisto hardware - Relazioni con il Pubblico	2.02.01.07.000	2.014,20	previsione di competenza	0,00	0,00	0,00
	RANZA dr. Giorgio (15)(C.E.D.)			di cui già impegnato *	0,00	0,00	0,00
	RANZA dr. Giorgio (15)(C.E.D.)	2.01.02.05		di cui fondo pluriennale vincolato	0,00	0,00	0,00
				previsione di cassa	2.014,20		
Totale Macroaggregato 202			2.014,20	previsione di competenza	0,00	0,00	0,00
				di cui già impegnato *	0,00	0,00	0,00
				di cui fondo pluriennale vincolato	0,00	0,00	0,00
				previsione di cassa	2.014,20		
Totale Titolo 2			2.014,20	previsione di competenza	0,00	0,00	0,00
				di cui già impegnato *	0,00	0,00	0,00
				di cui fondo pluriennale vincolato	0,00	0,00	0,00
				previsione di cassa	2.014,20		



BILANCIO DI PREVISIONE - CAPITOLI

COMUNE DI MARTELLAGO

SPESE

Esercizio: 2014

Responsabile di Servizio RANZA dr. Giorgio (15)(C.E.D.)							
CAPITOLO	DENOMINAZIONE	PIANO DEI CONTI FINANZIARIO	RESIDUI PRESUNTI AL TERMINE DELL'ESERCIZIO PRECEDENTE QUELLO CUI SI RIFERISCE IL BILANCIO		PREVISIONI ANNO 2014	PREVISIONI ANNO 2015	PREVISIONI ANNO 2016
	RESPONSABILE DI SPESA	PIANO DEI CONTI ECONOMICO					
	RESPONSABILE DI SERVIZIO	Cod. Bilancio luel 267					
Totale Programma 2			2.014,20	previsione di competenza	20.300,00	20.300,00	20.300,00
				<i>di cui già impegnato *</i>	0,00	0,00	0,00
				<i>di cui fondo pluriennale vincolato</i>	0,00	0,00	0,00
				previsione di cassa	22.314,20		
Programma 3 Gestione economica, finanziaria, programmazione e provveditorato							
Titolo 1 Spese correnti							
Macroaggregato 103 Acquisto di beni e servizi							
40612	Manutenzione hardware e software - servizi Contabilità ed Economato RANZA dr. Giorgio (15)(C.E.D.) RANZA dr. Giorgio (15)(C.E.D.)	1.03.02.19.000 1.01.03.03	0,00	previsione di competenza	10.000,00	3.500,00	3.500,00
				<i>di cui già impegnato *</i>	0,00	0,00	0,00
				<i>di cui fondo pluriennale vincolato</i>	0,00	0,00	0,00
				previsione di cassa	10.000,00		
40650	Rinnovo licenze software - servizi Contabilità ed Economato RANZA dr. Giorgio (15)(C.E.D.) RANZA dr. Giorgio (15)(C.E.D.)	1.03.02.07.000 1.01.03.04	0,00	previsione di competenza	3.000,00	3.000,00	3.000,00
				<i>di cui già impegnato *</i>	0,00	0,00	0,00
				<i>di cui fondo pluriennale vincolato</i>	0,00	0,00	0,00
				previsione di cassa	3.000,00		
Totale Macroaggregato 103			0,00	previsione di competenza	13.000,00	6.500,00	6.500,00
				<i>di cui già impegnato *</i>	0,00	0,00	0,00
				<i>di cui fondo pluriennale vincolato</i>	0,00	0,00	0,00
				previsione di cassa	13.000,00		
Totale Titolo 1			0,00	previsione di competenza	13.000,00	6.500,00	6.500,00
				<i>di cui già impegnato *</i>	0,00	0,00	0,00
				<i>di cui fondo pluriennale vincolato</i>	0,00	0,00	0,00
				previsione di cassa	13.000,00		
Totale Programma 3			0,00	previsione di competenza	13.000,00	6.500,00	6.500,00
				<i>di cui già impegnato *</i>	0,00	0,00	0,00
				<i>di cui fondo pluriennale vincolato</i>	0,00	0,00	0,00
				previsione di cassa	13.000,00		

Programma 4 Gestione delle entrate tributarie e servizi fiscali**Titolo 1 Spese correnti****Macroaggregato 103 Acquisto di beni e servizi**



BILANCIO DI PREVISIONE - CAPITOLI

COMUNE DI MARTELLAGO

SPESE

Esercizio: 2014

Responsabile di Servizio RANZA dr. Giorgio (15)(C.E.D.)							
CAPITOLO	DENOMINAZIONE	PIANO DEI CONTI FINANZIARIO	RESIDUI PRESUNTI AL TERMINE DELL'ESERCIZIO PRECEDENTE QUELLO CUI SI RIFERISCE IL BILANCIO		PREVISIONI ANNO 2014	PREVISIONI ANNO 2015	PREVISIONI ANNO 2016
	RESPONSABILE DI SPESA	PIANO DEI CONTI ECONOMICO					
	RESPONSABILE DI SERVIZIO	Cod. Bilancio tuel 267					
56512	Manutenzioni hardware e software - servizio Tributi ed entrate varie RANZA dr. Giorgio (15)(C.E.D.) RANZA dr. Giorgio (15)(C.E.D.)	1.03.02.19.000 1.01.04.03	0,00	previsione di competenza di cui già impegnato * di cui fondo pluriennale vincolato previsione di cassa	20.300,00 0,00 0,00 20.300,00	22.500,00 0,00 0,00 22.500,00	22.500,00 0,00 0,00 22.500,00
Totale Macroaggregato 103			0,00	previsione di competenza di cui già impegnato * di cui fondo pluriennale vincolato previsione di cassa	20.300,00 0,00 0,00 20.300,00	22.500,00 0,00 0,00 22.500,00	22.500,00 0,00 0,00 22.500,00
Totale Titolo 1			0,00	previsione di competenza di cui già impegnato * di cui fondo pluriennale vincolato previsione di cassa	20.300,00 0,00 0,00 20.300,00	22.500,00 0,00 0,00 22.500,00	22.500,00 0,00 0,00 22.500,00
Titolo 2 Spese in conto capitale							
Macroaggregato 202 Investimenti fissi lordi e acquisto di terreni							
313500	Acquisto hardware - Tributi ed entrate varie RANZA dr. Giorgio (15)(C.E.D.) RANZA dr. Giorgio (15)(C.E.D.)	2.02.01.07.000 2.01.04.05	0,00	previsione di competenza di cui già impegnato * di cui fondo pluriennale vincolato previsione di cassa	0,00 0,00 0,00 0,00	0,00 0,00 0,00 0,00	0,00 0,00 0,00 0,00
Totale Macroaggregato 202			0,00	previsione di competenza di cui già impegnato * di cui fondo pluriennale vincolato previsione di cassa	0,00 0,00 0,00 0,00	0,00 0,00 0,00 0,00	0,00 0,00 0,00 0,00
Totale Titolo 2			0,00	previsione di competenza di cui già impegnato * di cui fondo pluriennale vincolato previsione di cassa	0,00 0,00 0,00 0,00	0,00 0,00 0,00 0,00	0,00 0,00 0,00 0,00
Totale Programma 4			0,00	previsione di competenza di cui già impegnato * di cui fondo pluriennale vincolato previsione di cassa	20.300,00 0,00 0,00 20.300,00	22.500,00 0,00 0,00 22.500,00	22.500,00 0,00 0,00 22.500,00
Programma 6 Ufficio tecnico							
Titolo 1 Spese correnti							
Macroaggregato 103 Acquisto di beni e servizi							



BILANCIO DI PREVISIONE - CAPITOLI

COMUNE DI MARTELLAGO

SPESE

Esercizio: 2014

Responsabile di Servizio RANZA dr. Giorgio (15)(C.E.D.)							
CAPITOLO	DENOMINAZIONE	PIANO DEI CONTI FINANZIARIO	RESIDUI PRESUNTI AL TERMINE DELL'ESERCIZIO PRECEDENTE QUELLO CUI SI RIFERISCE IL BILANCIO		PREVISIONI ANNO 2014	PREVISIONI ANNO 2015	PREVISIONI ANNO 2016
	RESPONSABILE DI SPESA	PIANO DEI CONTI ECONOMICO					
	RESPONSABILE DI SERVIZIO	Cod. Bilancio tuel 267					
183512	Manutenzioni hardware e software - servizio LL.PP. ed espropri RANZA dr. Giorgio (15)(C.E.D.) RANZA dr. Giorgio (15)(C.E.D.)	1.03.02.19.000 1.01.06.03	58,56	previsione di competenza di cui già impegnato * di cui fondo pluriennale vincolato previsione di cassa	300,00 0,00 0,00 358,56	300,00 0,00 0,00	300,00 0,00 0,00
195512	Manutenzioni hardware e software - servizio Patrimonio e ambiente RANZA dr. Giorgio (15)(C.E.D.) RANZA dr. Giorgio (15)(C.E.D.)	1.03.02.19.000 1.01.06.03	0,00	previsione di competenza di cui già impegnato * di cui fondo pluriennale vincolato previsione di cassa	0,00 0,00 0,00 0,00	0,00 0,00 0,00	0,00 0,00 0,00
208512	Manutenzioni hardware e software - gestione beni demaniali e patrimoniali, cimiteri, fognature, verde pubblico RANZA dr. Giorgio (15)(C.E.D.) RANZA dr. Giorgio (15)(C.E.D.)	1.03.02.19.000 1.01.06.03	0,00	previsione di competenza di cui già impegnato * di cui fondo pluriennale vincolato previsione di cassa	1.400,00 0,00 0,00 1.400,00	1.400,00 0,00 0,00	1.400,00 0,00 0,00
243512	Manutenzioni hardware e software - servizio Urbanistica e S.I.T. (RESIDUI PASSIVI) RANZA dr. Giorgio (15)(C.E.D.) RANZA dr. Giorgio (15)(C.E.D.)	1.03.02.19.000 1.01.06.03	0,00	previsione di competenza di cui già impegnato * di cui fondo pluriennale vincolato previsione di cassa	2.000,00 0,00 0,00 2.000,00	2.000,00 0,00 0,00	2.000,00 0,00 0,00
243612	Manutenzioni hardware e software - servizio Edilizia Privata RANZA dr. Giorgio (15)(C.E.D.) RANZA dr. Giorgio (15)(C.E.D.)	1.03.02.19.000 1.01.06.03	0,00	previsione di competenza di cui già impegnato * di cui fondo pluriennale vincolato previsione di cassa	2.000,00 0,00 0,00 2.000,00	2.000,00 0,00 0,00	2.000,00 0,00 0,00
Totale Macroaggregato 103			58,56	previsione di competenza di cui già impegnato * di cui fondo pluriennale vincolato previsione di cassa	5.700,00 0,00 0,00 5.758,56	5.700,00 0,00 0,00	5.700,00 0,00 0,00
Totale Titolo 1			58,56	previsione di competenza di cui già impegnato * di cui fondo pluriennale vincolato previsione di cassa	5.700,00 0,00 0,00 5.758,56	5.700,00 0,00 0,00	5.700,00 0,00 0,00
Titolo 2 Spese in conto capitale							
Macroaggregato 202 Investimenti fissi lordi e acquisto di terreni							



BILANCIO DI PREVISIONE - CAPITOLI

COMUNE DI MARTELLAGO

SPESE

Esercizio: 2014

Responsabile di Servizio RANZA dr. Giorgio (15)(C.E.D.)							
CAPITOLO	DENOMINAZIONE	PIANO DEI CONTI FINANZIARIO	RESIDUI PRESUNTI AL TERMINE DELL'ESERCIZIO PRECEDENTE QUELLO CUI SI RIFERISCE IL BILANCIO		PREVISIONI ANNO 2014	PREVISIONI ANNO 2015	PREVISIONI ANNO 2016
	RESPONSABILE DI SPESA	PIANO DEI CONTI ECONOMICO					
	RESPONSABILE DI SERVIZIO	Cod. Bilancio tuel 267					
391500	Acquisto Hardware - servizio Urbanistica e SIT (RESIDUI PASSIVI) RANZA dr. Giorgio (15)(C.E.D.) RANZA dr. Giorgio (15)(C.E.D.)	2.02.01.07.000 2.01.06.05	5.002,05	previsione di competenza di cui già impegnato * di cui fondo pluriennale vincolato previsione di cassa	0,00 0,00 0,00 5.002,05	0,00 0,00 0,00 0,00	0,00 0,00 0,00 0,00
Totale Macroaggregato 202			5.002,05	previsione di competenza di cui già impegnato * di cui fondo pluriennale vincolato previsione di cassa	0,00 0,00 0,00 5.002,05	0,00 0,00 0,00 0,00	0,00 0,00 0,00 0,00
Totale Titolo 2			5.002,05	previsione di competenza di cui già impegnato * di cui fondo pluriennale vincolato previsione di cassa	0,00 0,00 0,00 5.002,05	0,00 0,00 0,00 0,00	0,00 0,00 0,00 0,00
Totale Programma 6			5.060,61	previsione di competenza di cui già impegnato * di cui fondo pluriennale vincolato previsione di cassa	5.700,00 0,00 0,00 10.760,61	5.700,00 0,00 0,00 0,00	5.700,00 0,00 0,00 0,00
Programma 7 Elezioni e consultazioni popolari - Anagrafe e stato civile							
Titolo 1 Spese correnti							
Macroaggregato 103 Acquisto di beni e servizi							
76512	Manutenzioni hardware e software - servizio Anagrafe, stato civile, statistica, elettorale e leva RANZA dr. Giorgio (15)(C.E.D.) RANZA dr. Giorgio (15)(C.E.D.)	1.03.02.19.000 1.01.07.03	5.023,00	previsione di competenza di cui già impegnato * di cui fondo pluriennale vincolato previsione di cassa	8.600,00 0,00 0,00 13.623,00	8.600,00 0,00 0,00 0,00	8.700,00 0,00 0,00 0,00
Totale Macroaggregato 103			5.023,00	previsione di competenza di cui già impegnato * di cui fondo pluriennale vincolato previsione di cassa	8.600,00 0,00 0,00 13.623,00	8.600,00 0,00 0,00 0,00	8.700,00 0,00 0,00 0,00
Totale Titolo 1			5.023,00	previsione di competenza di cui già impegnato * di cui fondo pluriennale vincolato previsione di cassa	8.600,00 0,00 0,00 13.623,00	8.600,00 0,00 0,00 0,00	8.700,00 0,00 0,00 0,00



BILANCIO DI PREVISIONE - CAPITOLI

COMUNE DI MARTELLAGO

SPESE

Esercizio: 2014

Responsabile di Servizio RANZA dr. Giorgio (15)(C.E.D.)								
CAPITOLO	DENOMINAZIONE		PIANO DEI CONTI FINANZIARIO	RESIDUI PRESUNTI AL TERMINE DELL'ESERCIZIO PRECEDENTE QUELLO CUI SI RIFERISCE IL BILANCIO		PREVISIONI ANNO 2014	PREVISIONI ANNO 2015	PREVISIONI ANNO 2016
	RESPONSABILE DI SPESA		PIANO DEI CONTI ECONOMICO					
	RESPONSABILE DI SERVIZIO		Cod. Bilancio tuel 267					
Totale Programma 7				5.023,00	previsione di competenza	8.600,00	8.600,00	8.700,00
					<i>di cui già impegnato *</i>	0,00	0,00	0,00
					<i>di cui fondo pluriennale vincolato</i>	0,00	0,00	0,00
					previsione di cassa	13.623,00		
Programma 10 Risorse umane								
Titolo 1 Spese correnti								
Macroaggregato 103 Acquisto di beni e servizi								
19612	Manutenzioni hardware e software - servizio Risorse Umane	1.03.02.19.000		0,00	previsione di competenza	9.100,00	9.100,00	9.200,00
	<i>RANZA dr. Giorgio (15)(C.E.D.)</i>				<i>di cui già impegnato *</i>	0,00	0,00	0,00
	<i>RANZA dr. Giorgio (15)(C.E.D.)</i>	1.01.02.03			<i>di cui fondo pluriennale vincolato</i>	0,00	0,00	0,00
					previsione di cassa	9.100,00		
Totale Macroaggregato 103				0,00	previsione di competenza	9.100,00	9.100,00	9.200,00
					<i>di cui già impegnato *</i>	0,00	0,00	0,00
					<i>di cui fondo pluriennale vincolato</i>	0,00	0,00	0,00
					previsione di cassa	9.100,00		
Totale Titolo 1				0,00	previsione di competenza	9.100,00	9.100,00	9.200,00
					<i>di cui già impegnato *</i>	0,00	0,00	0,00
					<i>di cui fondo pluriennale vincolato</i>	0,00	0,00	0,00
					previsione di cassa	9.100,00		
Totale Programma 10				0,00	previsione di competenza	9.100,00	9.100,00	9.200,00
					<i>di cui già impegnato *</i>	0,00	0,00	0,00
					<i>di cui fondo pluriennale vincolato</i>	0,00	0,00	0,00
					previsione di cassa	9.100,00		
Programma 11 Altri servizi generali								
Titolo 1 Spese correnti								
Macroaggregato 103 Acquisto di beni e servizi								
4600	Noleggio attrezzature informatiche - rete comunale	1.03.02.07.000		5.515,60	previsione di competenza	37.000,00	37.000,00	37.000,00
	<i>RANZA dr. Giorgio (15)(C.E.D.)</i>	2.1.3.01.04.001			<i>di cui già impegnato *</i>	0,00	0,00	0,00
	<i>RANZA dr. Giorgio (15)(C.E.D.)</i>	1.01.08.04			<i>di cui fondo pluriennale vincolato</i>	0,00	0,00	0,00
					previsione di cassa	42.515,60		



BILANCIO DI PREVISIONE - CAPITOLI

COMUNE DI MARTELLAGO

SPESE

Esercizio: 2014

Responsabile di Servizio RANZA dr. Giorgio (15)(C.E.D.)							
CAPITOLO	DENOMINAZIONE	PIANO DEI CONTI FINANZIARIO	RESIDUI PRESUNTUALI AL TERMINE DELL'ESERCIZIO PRECEDENTE QUELLO CUI SI RIFERISCE IL BILANCIO		PREVISIONI ANNO 2014	PREVISIONI ANNO 2015	PREVISIONI ANNO 2016
	RESPONSABILE DI SPESA	PIANO DEI CONTI ECONOMICO					
	RESPONSABILE DI SERVIZIO	Cod. Bilancio tuel 267					
5555	Acquisto beni per hardware e software - rete comunale RANZA dr. Giorgio (15)(C.E.D.) RANZA dr. Giorgio (15)(C.E.D.)	1.03.01.02.000 2.1.1.01.02.006 1.01.08.02	51,98	previsione di competenza di cui già impegnato * di cui fondo pluriennale vincolato previsione di cassa	5.000,00 0,00 0,00 5.051,98	5.000,00 0,00 0,00 0,00	5.000,00 0,00 0,00 0,00
5650	Rinnovo licenze software - servizi comunali RANZA dr. Giorgio (15)(C.E.D.) RANZA dr. Giorgio (15)(C.E.D.)	1.03.02.07.000 2.1.3.02.01.001 1.01.08.04	4.588,33	previsione di competenza di cui già impegnato * di cui fondo pluriennale vincolato previsione di cassa	10.000,00 0,00 0,00 14.588,33	10.000,00 0,00 0,00 0,00	10.000,00 0,00 0,00 0,00
15555	Manutenzione hardware e software - rete comunale RANZA dr. Giorgio (15)(C.E.D.) RANZA dr. Giorgio (15)(C.E.D.)	1.03.02.19.000 1.01.08.03	2.920,00	previsione di competenza di cui già impegnato * di cui fondo pluriennale vincolato previsione di cassa	39.000,00 0,00 0,00 41.920,00	39.000,00 0,00 0,00 0,00	39.000,00 0,00 0,00 0,00
Totale Macroaggregato 103			13.075,91	previsione di competenza di cui già impegnato * di cui fondo pluriennale vincolato previsione di cassa	91.000,00 0,00 0,00 104.075,91	91.000,00 0,00 0,00 0,00	91.000,00 0,00 0,00 0,00
Totale Titolo 1			13.075,91	previsione di competenza di cui già impegnato * di cui fondo pluriennale vincolato previsione di cassa	91.000,00 0,00 0,00 104.075,91	91.000,00 0,00 0,00 0,00	91.000,00 0,00 0,00 0,00
Titolo 2 Spese in conto capitale							
Macroaggregato 202 Investimenti fissi lordi e acquisto di terreni							
315555	Acquisto hardware - rete comunale e servers di rete RANZA dr. Giorgio (15)(C.E.D.) RANZA dr. Giorgio (15)(C.E.D.)	2.02.01.07.000 2.01.08.05	1.268,80	previsione di competenza di cui già impegnato * di cui fondo pluriennale vincolato previsione di cassa	55.834,56 0,00 0,00 1.268,80	5.000,00 0,00 0,00 0,00	5.000,00 0,00 0,00 0,00
315556	Acquisto hardware da assegnare a uffici diversi RANZA dr. Giorgio (15)(C.E.D.) RANZA dr. Giorgio (15)(C.E.D.)	2.02.01.07.000 2.01.08.05	8.947,62	previsione di competenza di cui già impegnato * di cui fondo pluriennale vincolato previsione di cassa	10.000,00 0,00 0,00 8.947,62	5.000,00 0,00 0,00 0,00	5.000,00 0,00 0,00 0,00



BILANCIO DI PREVISIONE - CAPITOLI

COMUNE DI MARTELLAGO

SPESE

Esercizio: 2014

Responsabile di Servizio RANZA dr. Giorgio (15)(C.E.D.)							
CAPITOLO	DENOMINAZIONE	PIANO DEI CONTI FINANZIARIO	RESIDUI PRESUNTI AL TERMINE DELL'ESERCIZIO PRECEDENTE QUELLO CUI SI RIFERISCE IL BILANCIO		PREVISIONI ANNO 2014	PREVISIONI ANNO 2015	PREVISIONI ANNO 2016
	RESPONSABILE DI SPESA	PIANO DEI CONTI ECONOMICO					
	RESPONSABILE DI SERVIZIO	Cod. Bilancio tuel 267					
Totale Macroaggregato 202			10.216,42	previsione di competenza	65.834,56	10.000,00	10.000,00
				<i>di cui già impegnato *</i>	0,00	0,00	0,00
				<i>di cui fondo pluriennale vincolato</i>	0,00	0,00	0,00
				previsione di cassa	10.216,42		
Totale Titolo 2			10.216,42	previsione di competenza	65.834,56	10.000,00	10.000,00
				<i>di cui già impegnato *</i>	0,00	0,00	0,00
				<i>di cui fondo pluriennale vincolato</i>	0,00	0,00	0,00
				previsione di cassa	10.216,42		
Totale Programma 11			23.292,33	previsione di competenza	156.834,56	101.000,00	101.000,00
				<i>di cui già impegnato *</i>	0,00	0,00	0,00
				<i>di cui fondo pluriennale vincolato</i>	0,00	0,00	0,00
				previsione di cassa	114.292,33		
Totale Missione 1			35.390,14	previsione di competenza	233.934,56	173.800,00	174.000,00
				<i>di cui già impegnato *</i>	0,00	0,00	0,00
				<i>di cui fondo pluriennale vincolato</i>	0,00	0,00	0,00
				previsione di cassa	203.490,14		



BILANCIO DI PREVISIONE - CAPITOLI

COMUNE DI MARTELLAGO

SPESE

Esercizio: 2014

Responsabile di Servizio RANZA dr. Giorgio (15)(C.E.D.)							
CAPITOLO	DENOMINAZIONE	PIANO DEI CONTI FINANZIARIO	RESIDUI PRESUNTI AL TERMINE DELL'ESERCIZIO PRECEDENTE QUELLO CUI SI RIFERISCE IL BILANCIO		PREVISIONI ANNO 2014	PREVISIONI ANNO 2015	PREVISIONI ANNO 2016
	RESPONSABILE DI SPESA	PIANO DEI CONTI ECONOMICO					
	RESPONSABILE DI SERVIZIO	Cod. Bilancio tucl 267					

Missione 3 Ordine pubblico e sicurezza**Programma 1 Polizia locale e amministrativa****Titolo 1 Spese correnti****Macroaggregato 103 Acquisto di beni e servizi**

89512	Manutenzioni hardware e software - Polizia Locale	1.03.02.19.000	204,29	previsione di competenza	2.000,00	2.000,00	2.000,00
	RANZA dr. Giorgio (15)(C.E.D.)			di cui già impegnato *	0,00	0,00	0,00
	RANZA dr. Giorgio (15)(C.E.D.)	1.03.01.03		di cui fondo pluriennale vincolato	0,00	0,00	0,00
				previsione di cassa	2.204,29		

Totale Macroaggregato 103

204,29	previsione di competenza	2.000,00	2.000,00	2.000,00
	di cui già impegnato *	0,00	0,00	0,00
	di cui fondo pluriennale vincolato	0,00	0,00	0,00
	previsione di cassa	2.204,29		

Totale Titolo 1

204,29	previsione di competenza	2.000,00	2.000,00	2.000,00
	di cui già impegnato *	0,00	0,00	0,00
	di cui fondo pluriennale vincolato	0,00	0,00	0,00
	previsione di cassa	2.204,29		

Titolo 2 Spese in conto capitale**Macroaggregato 202 Investimenti fissi lordi e acquisto di terreni**

315600	Acquisto materiale informatico - Polizia Municipale	2.02.03.02.000	8.865,48	previsione di competenza	0,00	0,00	0,00
	RANZA dr. Giorgio (15)(C.E.D.)			di cui già impegnato *	0,00	0,00	0,00
	RANZA dr. Giorgio (15)(C.E.D.)	2.03.01.05		di cui fondo pluriennale vincolato	0,00	0,00	0,00
				previsione di cassa	8.865,48		

Totale Macroaggregato 202

8.865,48	previsione di competenza	0,00	0,00	0,00
	di cui già impegnato *	0,00	0,00	0,00
	di cui fondo pluriennale vincolato	0,00	0,00	0,00
	previsione di cassa	8.865,48		

Totale Titolo 2

8.865,48	previsione di competenza	0,00	0,00	0,00
	di cui già impegnato *	0,00	0,00	0,00
	di cui fondo pluriennale vincolato	0,00	0,00	0,00
	previsione di cassa	8.865,48		



BILANCIO DI PREVISIONE - CAPITOLI

COMUNE DI MARTELLAGO

SPESE

Esercizio: 2014

Responsabile di Servizio RANZA dr. Giorgio (15)(C.E.D.)							
CAPITOLO	DENOMINAZIONE	PIANO DEI CONTI FINANZIARIO	RESIDUI PRESUNTI AL TERMINE DELL'ESERCIZIO PRECEDENTE QUELLO CUI SI RIFERISCE IL BILANCIO		PREVISIONI ANNO 2014	PREVISIONI ANNO 2015	PREVISIONI ANNO 2016
	RESPONSABILE DI SPESA	PIANO DEI CONTI ECONOMICO					
	RESPONSABILE DI SERVIZIO	Cod. Bilancio tuel 267					
Totale Programma 1			9.069,77	previsione di competenza	2.000,00	2.000,00	2.000,00
				<i>di cui già impegnato *</i>	0,00	0,00	0,00
				<i>di cui fondo pluriennale vincolato</i>	0,00	0,00	0,00
				previsione di cassa	11.069,77		
Totale Missione 3			9.069,77	previsione di competenza	2.000,00	2.000,00	2.000,00
				<i>di cui già impegnato *</i>	0,00	0,00	0,00
				<i>di cui fondo pluriennale vincolato</i>	0,00	0,00	0,00
				previsione di cassa	11.069,77		



BILANCIO DI PREVISIONE - CAPITOLI

COMUNE DI MARTELLAGO

SPESE

Esercizio: 2014

Responsabile di Servizio RANZA dr. Giorgio (15)(C.E.D.)							
CAPITOLO	DENOMINAZIONE	PIANO DEI CONTI FINANZIARIO	RESIDUI PRESUNTI AL TERMINE DELL'ESERCIZIO PRECEDENTE QUELLO CUI SI RIFERISCE IL BILANCIO		PREVISIONI ANNO 2014	PREVISIONI ANNO 2015	PREVISIONI ANNO 2016
	RESPONSABILE DI SPESA	PIANO DEI CONTI ECONOMICO					
	RESPONSABILE DI SERVIZIO	Cod. Bilancio tuel 267					

Missione 4 Istruzione e diritto allo studio**Programma 6 Servizi ausiliari all'istruzione****Titolo 1 Spese correnti****Macroaggregato 103 Acquisto di beni e servizi**

128512	Manutenzioni hardware e software - servizio P.I., cultura, sport e associazioni RANZA dr. Giorgio (15)(C.E.D.) RANZA dr. Giorgio (15)(C.E.D.)	1.03.02.19.000 1.04.05.03	0,00	previsione di competenza <i>di cui già impegnato *</i> <i>di cui fondo pluriennale vincolato</i> previsione di cassa	300,00 0,00 0,00 300,00	300,00 0,00 0,00	300,00 0,00 0,00
Totale Macroaggregato 103			0,00	previsione di competenza <i>di cui già impegnato *</i> <i>di cui fondo pluriennale vincolato</i> previsione di cassa	300,00 0,00 0,00 300,00	300,00 0,00 0,00	300,00 0,00 0,00
Totale Titolo 1			0,00	previsione di competenza <i>di cui già impegnato *</i> <i>di cui fondo pluriennale vincolato</i> previsione di cassa	300,00 0,00 0,00 300,00	300,00 0,00 0,00	300,00 0,00 0,00
Totale Programma 6			0,00	previsione di competenza <i>di cui già impegnato *</i> <i>di cui fondo pluriennale vincolato</i> previsione di cassa	300,00 0,00 0,00 300,00	300,00 0,00 0,00	300,00 0,00 0,00
Totale Missione 4			0,00	previsione di competenza <i>di cui già impegnato *</i> <i>di cui fondo pluriennale vincolato</i> previsione di cassa	300,00 0,00 0,00 300,00	300,00 0,00 0,00	300,00 0,00 0,00



BILANCIO DI PREVISIONE - CAPITOLI

COMUNE DI MARTELLAGO

SPESE

Esercizio: 2014

Responsabile di Servizio RANZA dr. Giorgio (15)(C.E.D.)							
CAPITOLO	DENOMINAZIONE	PIANO DEI CONTI FINANZIARIO	RESIDUI PRESUNTI AL TERMINE DELL'ESERCIZIO PRECEDENTE QUELLO CUI SI RIFERISCE IL BILANCIO		PREVISIONI ANNO 2014	PREVISIONI ANNO 2015	PREVISIONI ANNO 2016
	RESPONSABILE DI SPESA	PIANO DEI CONTI ECONOMICO					
	RESPONSABILE DI SERVIZIO	Cod. Bilancio tuel 267					

Missione 5 Tutela e valorizzazione dei beni e attività culturali

Programma 2 Attività culturali e interventi diversi nel settore culturale

Titolo 1 Spese correnti

Macroaggregato 103 Acquisto di beni e servizi

148512	Manutenzioni hardware e software - Servizio Biblioteca	1.03.02.19.000	0,00	previsione di competenza	1.367,00	1.500,00	1.500,00
	RANZA dr. Giorgio (15)(C.E.D.)			di cui già impegnato *	0,00	0,00	0,00
	RANZA dr. Giorgio (15)(C.E.D.)	1.05.01.03		di cui fondo pluriennale vincolato	0,00	0,00	0,00
				previsione di cassa	1.367,00		
291712	Manutenzioni hardware e software - Punto Internet P3@	1.03.02.19.000	79,30	previsione di competenza	1.200,00	1.200,00	1.200,00
	RANZA dr. Giorgio (15)(C.E.D.)			di cui già impegnato *	0,00	0,00	0,00
	RANZA dr. Giorgio (15)(C.E.D.)	1.01.08.03		di cui fondo pluriennale vincolato	0,00	0,00	0,00
				previsione di cassa	1.279,30		
Totale Macroaggregato 103			79,30	previsione di competenza	2.567,00	2.700,00	2.700,00
				di cui già impegnato *	0,00	0,00	0,00
				di cui fondo pluriennale vincolato	0,00	0,00	0,00
				previsione di cassa	2.646,30		
Totale Titolo 1			79,30	previsione di competenza	2.567,00	2.700,00	2.700,00
				di cui già impegnato *	0,00	0,00	0,00
				di cui fondo pluriennale vincolato	0,00	0,00	0,00
				previsione di cassa	2.646,30		

Titolo 2 Spese in conto capitale

Macroaggregato 202 Investimenti fissi lordi e acquisto di terreni

330000	Acquisto beni per realizzazione del progetto "Punto Internet" denominato P3@ (finanziato)	2.02.01.07.000	0,00	previsione di competenza	0,00	0,00	0,00
	RANZA dr. Giorgio (15)(C.E.D.)			di cui già impegnato *	0,00	0,00	0,00
	RANZA dr. Giorgio (15)(C.E.D.)	2.01.08.05		di cui fondo pluriennale vincolato	0,00	0,00	0,00
				previsione di cassa	0,00		
Totale Macroaggregato 202			0,00	previsione di competenza	0,00	0,00	0,00
				di cui già impegnato *	0,00	0,00	0,00
				di cui fondo pluriennale vincolato	0,00	0,00	0,00
				previsione di cassa	0,00		



BILANCIO DI PREVISIONE - CAPITOLI

COMUNE DI MARTELLAGO

SPESE

Esercizio: 2014

Responsabile di Servizio RANZA dr. Giorgio (15)(C.E.D.)

CAPITOLO	DENOMINAZIONE	PIANO DEI CONTI FINANZIARIO	RESIDUI PRESUNTI AL TERMINE DELL'ESERCIZIO PRECEDENTE QUELLO CUI SI RIFERISCE IL BILANCIO		PREVISIONI ANNO 2014	PREVISIONI ANNO 2015	PREVISIONI ANNO 2016
	RESPONSABILE DI SPESA	PIANO DEI CONTI ECONOMICO					
	RESPONSABILE DI SERVIZIO	Cod. Bilancio tuel 267					
Totale Titolo 2			0,00	previsione di competenza	0,00	0,00	0,00
				<i>di cui già impegnato *</i>	0,00	0,00	0,00
				<i>di cui fondo pluriennale vincolato</i>	0,00	0,00	0,00
				previsione di cassa	0,00		
Totale Programma 2			79,30	previsione di competenza	2.567,00	2.700,00	2.700,00
				<i>di cui già impegnato *</i>	0,00	0,00	0,00
				<i>di cui fondo pluriennale vincolato</i>	0,00	0,00	0,00
				previsione di cassa	2.646,30		
Totale Missione 5			79,30	previsione di competenza	2.567,00	2.700,00	2.700,00
				<i>di cui già impegnato *</i>	0,00	0,00	0,00
				<i>di cui fondo pluriennale vincolato</i>	0,00	0,00	0,00
				previsione di cassa	2.646,30		



BILANCIO DI PREVISIONE - CAPITOLI

COMUNE DI MARTELLAGO

SPESE

Esercizio: 2014

Responsabile di Servizio RANZA dr. Giorgio (15)(C.E.D.)							
CAPITOLO	DENOMINAZIONE	PIANO DEI CONTI FINANZIARIO	RESIDUI PRESUNTALI AL TERMINE DELL'ESERCIZIO PRECEDENTE QUELLO CUI SI RIFERISCE IL BILANCIO		PREVISIONI ANNO 2014	PREVISIONI ANNO 2015	PREVISIONI ANNO 2016
	RESPONSABILE DI SPESA	PIANO DEI CONTI ECONOMICO					
	RESPONSABILE DI SERVIZIO	Cod. Bilancio tuel 267					

Missione 8 Assetto del territorio ed edilizia abitativa**Programma 1 Urbanistica e assetto del territorio****Titolo 1 Spese correnti****Macroaggregato 103 Acquisto di beni e servizi**

243513	Manutenzioni hardware e software - servizio Urbanistica e S.I.T. RANZA dr. Giorgio (15)(C.E.D.) RANZA dr. Giorgio (15)(C.E.D.)	1.03.02.19.000 1.01.06.03	0,00	previsione di competenza di cui già impegnato * di cui fondo pluriennale vincolato previsione di cassa	0,00 0,00 0,00 0,00	0,00 0,00 0,00 0,00	0,00 0,00 0,00 0,00
--------	--	----------------------------------	------	---	------------------------------	------------------------------	------------------------------

Totale Macroaggregato 103

0,00	previsione di competenza di cui già impegnato * di cui fondo pluriennale vincolato previsione di cassa	0,00 0,00 0,00 0,00	0,00 0,00 0,00 0,00	0,00 0,00 0,00 0,00
------	---	------------------------------	------------------------------	------------------------------

Totale Titolo 1

0,00	previsione di competenza di cui già impegnato * di cui fondo pluriennale vincolato previsione di cassa	0,00 0,00 0,00 0,00	0,00 0,00 0,00 0,00	0,00 0,00 0,00 0,00
------	---	------------------------------	------------------------------	------------------------------

Titolo 2 Spese in conto capitale**Macroaggregato 202 Investimenti fissi lordi e acquisto di terreni**

391501	Acquisto Hardware - servizio Urbanistica e SIT RANZA dr. Giorgio (15)(C.E.D.) RANZA dr. Giorgio (15)(C.E.D.)	2.02.01.07.000 2.01.06.05	0,00	previsione di competenza di cui già impegnato * di cui fondo pluriennale vincolato previsione di cassa	0,00 0,00 0,00 0,00	0,00 0,00 0,00 0,00	0,00 0,00 0,00 0,00
--------	--	----------------------------------	------	---	------------------------------	------------------------------	------------------------------

Totale Macroaggregato 202

0,00	previsione di competenza di cui già impegnato * di cui fondo pluriennale vincolato previsione di cassa	0,00 0,00 0,00 0,00	0,00 0,00 0,00 0,00	0,00 0,00 0,00 0,00
------	---	------------------------------	------------------------------	------------------------------

Totale Titolo 2

0,00	previsione di competenza di cui già impegnato * di cui fondo pluriennale vincolato previsione di cassa	0,00 0,00 0,00 0,00	0,00 0,00 0,00 0,00	0,00 0,00 0,00 0,00
------	---	------------------------------	------------------------------	------------------------------



BILANCIO DI PREVISIONE - CAPITOLI

COMUNE DI MARTELLAGO

SPESE

Esercizio: 2014

Responsabile di Servizio RANZA dr. Giorgio (15)(C.E.D.)

CAPITOLO	DENOMINAZIONE	PIANO DEI CONTI FINANZIARIO	RESIDUI PRESUNTI AL TERMINE DELL'ESERCIZIO PRECEDENTE QUELLO CUI SI RIFERISCE IL BILANCIO		PREVISIONI ANNO 2014	PREVISIONI ANNO 2015	PREVISIONI ANNO 2016
	RESPONSABILE DI SPESA	PIANO DEI CONTI ECONOMICO					
	RESPONSABILE DI SERVIZIO	Cod. Bilancio tuel 267					
Totale Programma 1			0,00	previsione di competenza	0,00	0,00	0,00
				<i>di cui già impegnato *</i>	0,00	0,00	0,00
				<i>di cui fondo pluriennale vincolato</i>	0,00	0,00	0,00
				previsione di cassa	0,00		
Totale Missione 8			0,00	previsione di competenza	0,00	0,00	0,00
				<i>di cui già impegnato *</i>	0,00	0,00	0,00
				<i>di cui fondo pluriennale vincolato</i>	0,00	0,00	0,00
				previsione di cassa	0,00		



BILANCIO DI PREVISIONE - CAPITOLI

COMUNE DI MARTELLAGO

SPESE

Esercizio: 2014

Responsabile di Servizio RANZA dr. Giorgio (15)(C.E.D.)							
CAPITOLO	DENOMINAZIONE	PIANO DEI CONTI FINANZIARIO	RESIDUI PRESUNTI AL TERMINE DELL'ESERCIZIO PRECEDENTE QUELLO CUI SI RIFERISCE IL BILANCIO		PREVISIONI ANNO 2014	PREVISIONI ANNO 2015	PREVISIONI ANNO 2016
	RESPONSABILE DI SPESA	PIANO DEI CONTI ECONOMICO					
	RESPONSABILE DI SERVIZIO	Cod. Bilancio tuel 267					

Missione 12 Diritti sociali, politiche sociali e famiglia**Programma 7 Programmazione e governo della rete dei servizi sociosanitari e sociali****Titolo 1 Spese correnti****Macroaggregato 103 Acquisto di beni e servizi**

258512	Manutenzioni hardware e software - servizio Servizi Sociali	1.03.02.19.000	0,00	previsione di competenza	0,00	0,00	0,00
	RANZA dr. Giorgio (15)(C.E.D.)			di cui già impegnato *	0,00	0,00	0,00
	RANZA dr. Giorgio (15)(C.E.D.)	1.10.04.03		di cui fondo pluriennale vincolato	0,00	0,00	0,00
				previsione di cassa	0,00		
Totale Macroaggregato 103			0,00	previsione di competenza	0,00	0,00	0,00
				<i>di cui già impegnato *</i>	<i>0,00</i>	<i>0,00</i>	<i>0,00</i>
				<i>di cui fondo pluriennale vincolato</i>	<i>0,00</i>	<i>0,00</i>	<i>0,00</i>
				previsione di cassa	0,00		
Totale Titolo 1			0,00	previsione di competenza	0,00	0,00	0,00
				<i>di cui già impegnato *</i>	<i>0,00</i>	<i>0,00</i>	<i>0,00</i>
				<i>di cui fondo pluriennale vincolato</i>	<i>0,00</i>	<i>0,00</i>	<i>0,00</i>
				previsione di cassa	0,00		
Totale Programma 7			0,00	previsione di competenza	0,00	0,00	0,00
				<i>di cui già impegnato *</i>	<i>0,00</i>	<i>0,00</i>	<i>0,00</i>
				<i>di cui fondo pluriennale vincolato</i>	<i>0,00</i>	<i>0,00</i>	<i>0,00</i>
				previsione di cassa	0,00		
Totale Missione 12			0,00	previsione di competenza	0,00	0,00	0,00
				<i>di cui già impegnato *</i>	<i>0,00</i>	<i>0,00</i>	<i>0,00</i>
				<i>di cui fondo pluriennale vincolato</i>	<i>0,00</i>	<i>0,00</i>	<i>0,00</i>
				previsione di cassa	0,00		



BILANCIO DI PREVISIONE - CAPITOLI

COMUNE DI MARTELLAGO

SPESE

Esercizio: 2014

Responsabile di Servizio RANZA dr. Giorgio (15)(C.E.D.)

CAPITOLO	DENOMINAZIONE	PIANO DEI CONTI FINANZIARIO	RESIDUI PRESUNTI AL TERMINE DELL'ESERCIZIO PRECEDENTE QUELLO CUI SI RIFERISCE IL BILANCIO	PREVISIONI ANNO 2014	PREVISIONI ANNO 2015	PREVISIONI ANNO 2016
	RESPONSABILE DI SPESA	PIANO DEI CONTI ECONOMICO				
	RESPONSABILE DI SERVIZIO	Cod. Bilancio tucl 267				

Missione 14 Sviluppo economico e competitività**Programma 2 Commercio - reti distributive - tutela dei consumatori****Titolo 1 Spese correnti****Macroaggregato 103 Acquisto di beni e servizi**

291512	Manutenzioni hardware e software - servizio Commercio, attività produttive RANZA dr. Giorgio (15)(C.E.D.)	1.03.02.19.000	0,00	previsione di competenza	0,00	0,00	0,00
	RANZA dr. Giorgio (15)(C.E.D.)	1.11.05.03		di cui già impegnato *	0,00	0,00	0,00
	RANZA dr. Giorgio (15)(C.E.D.)			di cui fondo pluriennale vincolato	0,00	0,00	0,00
				previsione di cassa	0,00		

Totale Macroaggregato 103

0,00	previsione di competenza	0,00	0,00	0,00
	di cui già impegnato *	0,00	0,00	0,00
	di cui fondo pluriennale vincolato	0,00	0,00	0,00
	previsione di cassa	0,00		

Totale Titolo 1

0,00	previsione di competenza	0,00	0,00	0,00
	di cui già impegnato *	0,00	0,00	0,00
	di cui fondo pluriennale vincolato	0,00	0,00	0,00
	previsione di cassa	0,00		

Totale Programma 2

0,00	previsione di competenza	0,00	0,00	0,00
	di cui già impegnato *	0,00	0,00	0,00
	di cui fondo pluriennale vincolato	0,00	0,00	0,00
	previsione di cassa	0,00		

Programma 4 Reti e altri servizi di pubblica utilità**Titolo 1 Spese correnti****Macroaggregato 103 Acquisto di beni e servizi**

291612	Manutenzioni hardware e software - servizio SUAP RANZA dr. Giorgio (15)(C.E.D.)	1.03.02.19.000	0,00	previsione di competenza	500,00	500,00	500,00
	RANZA dr. Giorgio (15)(C.E.D.)	1.01.06.03		di cui già impegnato *	0,00	0,00	0,00
	RANZA dr. Giorgio (15)(C.E.D.)			di cui fondo pluriennale vincolato	0,00	0,00	0,00
				previsione di cassa	500,00		

Totale Macroaggregato 103

0,00	previsione di competenza	500,00	500,00	500,00
	di cui già impegnato *	0,00	0,00	0,00
	di cui fondo pluriennale vincolato	0,00	0,00	0,00
	previsione di cassa	500,00		



BILANCIO DI PREVISIONE - CAPITOLI

COMUNE DI MARTELLAGO

SPESE

Esercizio: 2014

Responsabile di Servizio RANZA dr. Giorgio (15)(C.E.D.)							
CAPITOLO	DENOMINAZIONE	PIANO DEI CONTI FINANZIARIO	RESIDUI PRESUNTI AL TERMINE DELL'ESERCIZIO PRECEDENTE QUELLO CUI SI RIFERISCE IL BILANCIO		PREVISIONI ANNO 2014	PREVISIONI ANNO 2015	PREVISIONI ANNO 2016
	RESPONSABILE DI SPESA	PIANO DEI CONTI ECONOMICO					
	RESPONSABILE DI SERVIZIO	Cod. Bilancio tucl 267					
Totale Titolo 1			0,00	previsione di competenza	500,00	500,00	500,00
				<i>di cui già impegnato *</i>	0,00	0,00	0,00
				<i>di cui fondo pluriennale vincolato</i>	0,00	0,00	0,00
				previsione di cassa	500,00		
Totale Programma 4			0,00	previsione di competenza	500,00	500,00	500,00
				<i>di cui già impegnato *</i>	0,00	0,00	0,00
				<i>di cui fondo pluriennale vincolato</i>	0,00	0,00	0,00
				previsione di cassa	500,00		
Totale Missione 14			0,00	previsione di competenza	500,00	500,00	500,00
				<i>di cui già impegnato *</i>	0,00	0,00	0,00
				<i>di cui fondo pluriennale vincolato</i>	0,00	0,00	0,00
				previsione di cassa	500,00		
Totale Responsabile di Servizio			44.539,21	previsione di competenza	239.301,56	179.300,00	179.500,00
				<i>di cui già impegnato *</i>	0,00	0,00	0,00
				<i>di cui fondo pluriennale vincolato</i>	0,00	0,00	0,00
				previsione di cassa	218.006,21		
				Disavanzo di amministrazione	0,00		
Totale Generale delle Spese			44.539,21	previsione di competenza	239.301,56	179.300,00	179.500,00
				<i>di cui già impegnato *</i>	0,00	0,00	0,00
				<i>di cui fondo pluriennale vincolato</i>	0,00	0,00	0,00
				previsione di cassa	218.006,21		





BILANCIO DI PREVISIONE - CAPITOLI

COMUNE DI MARTELLAGO

ENTRATE

Esercizio: 2014

		PREVISIONI DELL'ANNO A CUI SI RIFERISCE IL BILANCIO
Fondo pluriennale vincolato per spese correnti	previsione di competenza	328.138,88
Fondo pluriennale vincolato per spese in conto capitale	previsione di competenza	1.651.726,96
Utilizzo avanzo di Amministrazione	previsione di competenza	1.624.225,02
- di cui vincolato utilizzato anticipatamente	previsione di competenza	0,00
Fondo di Cassa all'1/1/2014	previsione di cassa	4.844.971,55



BILANCIO DI PREVISIONE - CAPITOLI

COMUNE DI MARTELLAGO

ENTRATE

Esercizio: 2014

Responsabile di Servizio SCROCCARO Rag. Annalisa (16)(ECONOMATO)							
CAPITOLO	DENOMINAZIONE	PIANO DEI CONTI FINANZIARIO	RESIDUI PRESUNTI AL TERMINE DELL'ESERCIZIO PRECEDENTE QUELLO CUI SI RIFERISCE IL BILANCIO		PREVISIONI ANNO 2014	PREVISIONI ANNO 2015	PREVISIONI ANNO 2016
	RESPONSABILE DI ENTRATA	PIANO DEI CONTI ECONOMICO					
	RESPONSABILE DI SERVIZIO	Cod. Bilancio tuel 267					

Titolo 3 Entrate extratributarie

Tipologia 400 Altre entrate da redditi da capitale

Categoria 2 Entrate derivanti dalla distribuzione di dividendi

51000	Azioni di proprietà comunali - dividendi	3.04.02.03.000	0,00	previsione di competenza	0,00	0,00	0,00
	SCROCCARO Rag. Annalisa (16)(ECONOMATO)	3.2.3.03.02.001		previsione di cassa	0,00		
	SCROCCARO Rag. Annalisa (16)(ECONOMATO)	3.04.0920					

Totale Categoria 2			0,00	previsione di competenza	0,00	0,00	0,00
				previsione di cassa	0,00		

Totale Tipologia 400			0,00	previsione di competenza	0,00	0,00	0,00
				previsione di cassa	0,00		

Tipologia 500 Rimborsi e altre entrate correnti

Categoria 99 Altre entrate correnti n.a.c.

25504	Entrate diverse servizio economato	3.05.99.99.000	0,00	previsione di competenza	300,00	300,00	300,00
	SCROCCARO Rag. Annalisa (16)(ECONOMATO)	1.4.3.03.06.001		previsione di cassa	300,00		
	SCROCCARO Rag. Annalisa (16)(ECONOMATO)	3.05.0940					

Totale Categoria 99			0,00	previsione di competenza	300,00	300,00	300,00
				previsione di cassa	300,00		

Totale Tipologia 500			0,00	previsione di competenza	300,00	300,00	300,00
				previsione di cassa	300,00		

Totale Titolo 3			0,00	previsione di competenza	300,00	300,00	300,00
				previsione di cassa	300,00		



BILANCIO DI PREVISIONE - CAPITOLI

COMUNE DI MARTELLAGO

ENTRATE

Esercizio: 2014

Responsabile di Servizio SCROCCARO Rag. Annalisa (16)(ECONOMATO)								
CAPITOLO	DENOMINAZIONE	PIANO DEI CONTI FINANZIARIO	RESIDUI PRESUNTI AL TERMINE DELL'ESERCIZIO PRECEDENTE QUELLO CUI SI RIFERISCE IL BILANCIO			PREVISIONI ANNO 2014	PREVISIONI ANNO 2015	PREVISIONI ANNO 2016
	RESPONSABILE DI ENTRATA	PIANO DEI CONTI ECONOMICO						
	RESPONSABILE DI SERVIZIO	Cod. Bilancio tuel 267						

Titolo 4 Entrate in conto capitale

Tipologia 400 Entrate da alienazione di beni materiali e immateriali

Categoria 1 Alienazione di beni materiali

60001	Alienazione di beni mobili ed attrezzature utilizzati per attività istituzionali SCROCCARO Rag. Annalisa (16)(ECONOMATO)	4.04.01.03.000	0,00	previsione di competenza	0,00	0,00	0,00
	SCROCCARO Rag. Annalisa (16)(ECONOMATO)	4.01.0950		previsione di cassa	0,00		
60002	Alienazione di beni mobili ed attrezzature utilizzati per attività **RILEVANTE AI FINI IVA** SCROCCARO Rag. Annalisa (16)(ECONOMATO)	4.04.01.03.000	0,00	previsione di competenza	0,00	0,00	0,00
	SCROCCARO Rag. Annalisa (16)(ECONOMATO)	4.01.0950		previsione di cassa	0,00		
Totale Categoria 1			0,00	previsione di competenza	0,00	0,00	0,00
				previsione di cassa	0,00		
Totale Tipologia 400			0,00	previsione di competenza	0,00	0,00	0,00
				previsione di cassa	0,00		
Totale Titolo 4			0,00	previsione di competenza	0,00	0,00	0,00
				previsione di cassa	0,00		



BILANCIO DI PREVISIONE - CAPITOLI

COMUNE DI MARTELLAGO

ENTRATE

Esercizio: 2014

Responsabile di Servizio SCROCCARO Rag. Annalisa (16)(ECONOMATO)								
CAPITOLO	DENOMINAZIONE	PIANO DEI CONTI FINANZIARIO	RESIDUI PRESUNTI AL TERMINE DELL'ESERCIZIO PRECEDENTE QUELLO CUI SI RIFERISCE IL BILANCIO			PREVISIONI ANNO 2014	PREVISIONI ANNO 2015	PREVISIONI ANNO 2016
	RESPONSABILE DI ENTRATA	PIANO DEI CONTI ECONOMICO						
	RESPONSABILE DI SERVIZIO	Cod. Bilancio tuel 267						

Titolo 9 Entrate per conto terzi e partite di giro**Tipologia 100 Entrate per partite di giro****Categoria 99 Altre entrate per partite di giro**

122000	Rimborso di anticipazione di fondi per il servizio economato (cap. S 413500) SCROCCARO Rag. Annalisa (16)(ECONOMATO)	9.01.99.03.000	0,00	previsione di competenza	13.000,00	13.000,00	13.000,00
	SCROCCARO Rag. Annalisa (16)(ECONOMATO)	6.06.0000		previsione di cassa	13.000,00		

Totale Categoria 99

0,00	previsione di competenza	13.000,00	13.000,00	13.000,00
	previsione di cassa	13.000,00		

Totale Tipologia 100

0,00	previsione di competenza	13.000,00	13.000,00	13.000,00
	previsione di cassa	13.000,00		

Tipologia 200 Entrate per conto terzi**Categoria 4 Depositi di/presso terzi**

118001	Restituzione di depositi effettuati dal comune c/o terzi (cap. S 410500) SCROCCARO Rag. Annalisa (16)(ECONOMATO)	9.02.04.02.000	5.553,21	previsione di competenza	7.747,00	7.747,00	7.747,00
	SCROCCARO Rag. Annalisa (16)(ECONOMATO)	6.04.0000		previsione di cassa	13.300,21		
121000	Depositi cauzionali (cap. S 409500) SCROCCARO Rag. Annalisa (16)(ECONOMATO)	9.02.04.01.000	110,50	previsione di competenza	25.823,00	25.823,00	25.823,00
	SCROCCARO Rag. Annalisa (16)(ECONOMATO)	6.04.0000		previsione di cassa	25.933,50		

Totale Categoria 4

5.663,71	previsione di competenza	33.570,00	33.570,00	33.570,00
	previsione di cassa	39.233,71		

Totale Tipologia 200

5.663,71	previsione di competenza	33.570,00	33.570,00	33.570,00
	previsione di cassa	39.233,71		

Totale Titolo 9

5.663,71	previsione di competenza	46.570,00	46.570,00	46.570,00
	previsione di cassa	52.233,71		



BILANCIO DI PREVISIONE - CAPITOLI

COMUNE DI MARTELLAGO

ENTRATE

Esercizio: 2014

Responsabile di Servizio SCROCCARO Rag. Annalisa (16)(ECONOMATO)							
CAPITOLO	DENOMINAZIONE	PIANO DEI CONTI FINANZIARIO	RESIDUI PRESUNTI AL TERMINE DELL'ESERCIZIO PRECEDENTE QUELLO CUI SI RIFERISCE IL BILANCIO				
	RESPONSABILE DI ENTRATA	PIANO DEI CONTI ECONOMICO		PREVISIONI ANNO 2014	PREVISIONI ANNO 2015	PREVISIONI ANNO 2016	
	RESPONSABILE DI SERVIZIO	Cod. Bilancio tuel 267					
Totale Responsabile di Servizio			5.663,71	previsione di competenza previsione di cassa	46.870,00 52.533,71	46.870,00 46.870,00	46.870,00
Totale Titoli			5.663,71	previsione di competenza previsione di cassa	46.870,00 52.533,71	46.870,00	46.870,00
				Avanzo di amministrazione	1.624.225,02		
				Fondo pluriennale vincolato	1.979.865,84	3.985.000,84	0,00
Totale Generale delle Entrate			5.663,71	previsione di competenza previsione di cassa	3.650.960,86 52.533,71	4.031.870,84	46.870,00





BILANCIO DI PREVISIONE - CAPITOLI

COMUNE DI MARTELLAGO

SPESE

Esercizio: 2014

Responsabile di Servizio SCROCCARO Rag. Annalisa (16)(ECONOMATO)							
CAPITOLO	DENOMINAZIONE	PIANO DEI CONTI FINANZIARIO	RESIDUI PRESUNTI AL TERMINE DELL'ESERCIZIO PRECEDENTE QUELLO CUI SI RIFERISCE IL BILANCIO		PREVISIONI ANNO 2014	PREVISIONI ANNO 2015	PREVISIONI ANNO 2016
	RESPONSABILE DI SPESA	PIANO DEI CONTI ECONOMICO					
	RESPONSABILE DI SERVIZIO	Cod. Bilancio tucl 267					
DISAVANZO DI AMMINISTRAZIONE					0,00		
Missione 1 Servizi Istituzionali, generali e di gestione							
Programma 1 Organi istituzionali							
Titolo 1 Spese correnti							
Macroaggregato 103 Acquisto di beni e servizi							
4210	Altri beni di consumo - organi istituzionali	1.03.01.02.000	0,00	previsione di competenza	500,00	1.000,00	1.000,00
	SCROCCARO Rag. Annalisa (16)(ECONOMATO)			di cui già impegnato *	0,00	0,00	0,00
	SCROCCARO Rag. Annalisa (16)(ECONOMATO)	1.01.01.02		di cui fondo pluriennale vincolato	0,00	0,00	0,00
				previsione di cassa	500,00		
4211	Beni per attività di rappresentanza	1.03.01.02.000	0,00	previsione di competenza	0,00	827,80	827,80
	SCROCCARO Rag. Annalisa (16)(ECONOMATO)			di cui già impegnato *	0,00	0,00	0,00
	SCROCCARO Rag. Annalisa (16)(ECONOMATO)	1.01.01.02		di cui fondo pluriennale vincolato	0,00	0,00	0,00
				previsione di cassa	0,00		
4506	Cancelleria, materiale per fotocopiatori e stampanti, libri e varie - organi istituzionali (RESIDUI PASSIVI)	1.03.01.02.000	380,00	previsione di competenza	1.827,00	0,00	0,00
	SCROCCARO Rag. Annalisa (16)(ECONOMATO)			di cui già impegnato *	0,00	0,00	0,00
	SCROCCARO Rag. Annalisa (16)(ECONOMATO)	1.01.01.02		di cui fondo pluriennale vincolato	0,00	0,00	0,00
				previsione di cassa	2.207,00		
Totale Macroaggregato 103			380,00	previsione di competenza	2.327,00	1.827,80	1.827,80
				di cui già impegnato *	0,00	0,00	0,00
				di cui fondo pluriennale vincolato	0,00	0,00	0,00
				previsione di cassa	2.707,00		
Totale Titolo 1			380,00	previsione di competenza	2.327,00	1.827,80	1.827,80
				di cui già impegnato *	0,00	0,00	0,00
				di cui fondo pluriennale vincolato	0,00	0,00	0,00
				previsione di cassa	2.707,00		
Totale Programma 1			380,00	previsione di competenza	2.327,00	1.827,80	1.827,80
				di cui già impegnato *	0,00	0,00	0,00
				di cui fondo pluriennale vincolato	0,00	0,00	0,00
				previsione di cassa	2.707,00		

Programma 2 Segreteria generale



BILANCIO DI PREVISIONE - CAPITOLI

COMUNE DI MARTELLAGO

SPESE

Esercizio: 2014

Responsabile di Servizio SCROCCARO Rag. Annalisa (16)(ECONOMATO)							
CAPITOLO	DENOMINAZIONE	PIANO DEI CONTI FINANZIARIO	RESIDUI PRESUNTI AL TERMINE DELL'ESERCIZIO PRECEDENTE QUELLO CUI SI RIFERISCE IL BILANCIO		PREVISIONI ANNO 2014	PREVISIONI ANNO 2015	PREVISIONI ANNO 2016
	RESPONSABILE DI SPESA	PIANO DEI CONTI ECONOMICO					
	RESPONSABILE DI SERVIZIO	Cod. Bilancio tuel 267					
Titolo 1 Spese correnti							
Macroaggregato 103 Acquisto di beni e servizi							
17500	Vestitario dipendenti - servizio URP, protocollo, centralino e messi (RESIDUI PASSIVI)	1.03.01.02.000	0,00	previsione di competenza	0,00	0,00	0,00
	SCROCCARO Rag. Annalisa (16)(ECONOMATO)	2.1.1.01.02.004		di cui già impegnato *	0,00	0,00	0,00
	SCROCCARO Rag. Annalisa (16)(ECONOMATO)	1.01.02.02		di cui fondo pluriennale vincolato	0,00	0,00	0,00
	SCROCCARO Rag. Annalisa (16)(ECONOMATO)			previsione di cassa	0,00		
19510	Noleggio attrezzature d'ufficio - segretario generale e servizi segreteria, contratti, gare e appalti e legale e casa	1.03.02.07.000	0,00	previsione di competenza	0,00	0,00	0,00
	SCROCCARO Rag. Annalisa (16)(ECONOMATO)	2.1.3.01.06.001		di cui già impegnato *	0,00	0,00	0,00
	SCROCCARO Rag. Annalisa (16)(ECONOMATO)	1.01.02.04		di cui fondo pluriennale vincolato	0,00	0,00	0,00
	SCROCCARO Rag. Annalisa (16)(ECONOMATO)			previsione di cassa	0,00		
19607	Spese postali e di spedizione	1.03.02.16.000	410,55	previsione di competenza	500,00	500,00	500,00
	SCROCCARO Rag. Annalisa (16)(ECONOMATO)	2.1.2.01.14.002		di cui già impegnato *	0,00	0,00	0,00
	SCROCCARO Rag. Annalisa (16)(ECONOMATO)	1.01.08.03		di cui fondo pluriennale vincolato	0,00	0,00	0,00
	SCROCCARO Rag. Annalisa (16)(ECONOMATO)			previsione di cassa	910,55		
Totale Macroaggregato 103			410,55	previsione di competenza	500,00	500,00	500,00
				di cui già impegnato *	0,00	0,00	0,00
				di cui fondo pluriennale vincolato	0,00	0,00	0,00
				previsione di cassa	910,55		
Macroaggregato 110 Altre spese correnti							
33400	Ammortamenti di esercizio - servizio C.E.D.	1.10.01.99.000	0,00	previsione di competenza	0,00	0,00	0,00
	SCROCCARO Rag. Annalisa (16)(ECONOMATO)			di cui già impegnato *	0,00	0,00	0,00
	SCROCCARO Rag. Annalisa (16)(ECONOMATO)	1.01.02.09		di cui fondo pluriennale vincolato	0,00	0,00	0,00
	SCROCCARO Rag. Annalisa (16)(ECONOMATO)			previsione di cassa	0,00		
33500	Ammortamenti di esercizio - servizi segreteria, contratti, gare e appalti e legale e casa	1.10.01.99.000	0,00	previsione di competenza	0,00	0,00	0,00
	SCROCCARO Rag. Annalisa (16)(ECONOMATO)			di cui già impegnato *	0,00	0,00	0,00
	SCROCCARO Rag. Annalisa (16)(ECONOMATO)	1.01.02.09		di cui fondo pluriennale vincolato	0,00	0,00	0,00
	SCROCCARO Rag. Annalisa (16)(ECONOMATO)			previsione di cassa	0,00		



BILANCIO DI PREVISIONE - CAPITOLI

COMUNE DI MARTELLAGO

SPESE

Esercizio: 2014

Responsabile di Servizio SCROCCARO Rag. Annalisa (16)(ECONOMATO)									
CAPITOLO	DENOMINAZIONE		PIANO DEI CONTI FINANZIARIO	RESIDUI PRESUNTI AL TERMINE DELL'ESERCIZIO PRECEDENTE QUELLO CUI SI RIFERISCE IL BILANCIO		PREVISIONI ANNO 2014	PREVISIONI ANNO 2015	PREVISIONI ANNO 2016	
	RESPONSABILE DI SPESA		PIANO DEI CONTI ECONOMICO						
	RESPONSABILE DI SERVIZIO		Cod. Bilancio tuel 267						
Totale Macroaggregato 110					0,00	previsione di competenza	0,00	0,00	0,00
						<i>di cui già impegnato *</i>	0,00	0,00	0,00
						<i>di cui fondo pluriennale vincolato</i>	0,00	0,00	0,00
						previsione di cassa	0,00		
Totale Titolo 1					410,55	previsione di competenza	500,00	500,00	500,00
						<i>di cui già impegnato *</i>	0,00	0,00	0,00
						<i>di cui fondo pluriennale vincolato</i>	0,00	0,00	0,00
						previsione di cassa	910,55		
Titolo 2 Spese in conto capitale									
Macroaggregato 202 Investimenti fissi lordi e acquisto di terreni									
392800	Acquisto beni per archivio comunale	2.02.01.03.000		0,00	previsione di competenza	0,00	0,00	0,00	
	SCROCCARO Rag. Annalisa (16)(ECONOMATO)				<i>di cui già impegnato *</i>	0,00	0,00	0,00	
	SCROCCARO Rag. Annalisa (16)(ECONOMATO)	2.01.05.05			<i>di cui fondo pluriennale vincolato</i>	0,00	0,00	0,00	
					previsione di cassa	0,00			
Totale Macroaggregato 202					0,00	previsione di competenza	0,00	0,00	0,00
						<i>di cui già impegnato *</i>	0,00	0,00	0,00
						<i>di cui fondo pluriennale vincolato</i>	0,00	0,00	0,00
						previsione di cassa	0,00		
Totale Titolo 2					0,00	previsione di competenza	0,00	0,00	0,00
						<i>di cui già impegnato *</i>	0,00	0,00	0,00
						<i>di cui fondo pluriennale vincolato</i>	0,00	0,00	0,00
						previsione di cassa	0,00		
Totale Programma 2					410,55	previsione di competenza	500,00	500,00	500,00
						<i>di cui già impegnato *</i>	0,00	0,00	0,00
						<i>di cui fondo pluriennale vincolato</i>	0,00	0,00	0,00
						previsione di cassa	910,55		
Programma 3 Gestione economica, finanziaria, programmazione e provveditorato									
Titolo 1 Spese correnti									
Macroaggregato 109 Rimborsi e poste correttive delle entrate									



BILANCIO DI PREVISIONE - CAPITOLI

COMUNE DI MARTELLAGO

SPESE

Esercizio: 2014

Responsabile di Servizio SCROCCARO Rag. Annalisa (16)(ECONOMATO)

CAPITOLO	DENOMINAZIONE	PIANO DEI CONTI FINANZIARIO	RESIDUI PRESUNTUALI AL TERMINE DELL'ESERCIZIO PRECEDENTE QUELLO CUI SI RIFERISCE IL BILANCIO		PREVISIONI ANNO 2014	PREVISIONI ANNO 2015	PREVISIONI ANNO 2016
	RESPONSABILE DI SPESA	PIANO DEI CONTI ECONOMICO					
	RESPONSABILE DI SERVIZIO	Cod. Bilancio tuel 267					
19621	Rimborsi diversi servizio economato	1.09.99.04.000	0,00	previsione di competenza	500,00	500,00	500,00
	SCROCCARO Rag. Annalisa (16)(ECONOMATO)	2.1.9.99.08.004		di cui già impegnato *	0,00	0,00	0,00
	SCROCCARO Rag. Annalisa (16)(ECONOMATO)	1.01.03.05		di cui fondo pluriennale vincolato	0,00	0,00	0,00
				previsione di cassa	500,00		
Totale Macroaggregato 109			0,00	previsione di competenza	500,00	500,00	500,00
				di cui già impegnato *	0,00	0,00	0,00
				di cui fondo pluriennale vincolato	0,00	0,00	0,00
				previsione di cassa	500,00		
Macroaggregato 110 Altre spese correnti							
49600	Ammortamenti di esercizio - servizi Contabilità ed Economato	1.10.01.99.000	0,00	previsione di competenza	0,00	0,00	0,00
	SCROCCARO Rag. Annalisa (16)(ECONOMATO)	1.01.03.09		di cui già impegnato *	0,00	0,00	0,00
	SCROCCARO Rag. Annalisa (16)(ECONOMATO)			di cui fondo pluriennale vincolato	0,00	0,00	0,00
				previsione di cassa	0,00		
Totale Macroaggregato 110			0,00	previsione di competenza	0,00	0,00	0,00
				di cui già impegnato *	0,00	0,00	0,00
				di cui fondo pluriennale vincolato	0,00	0,00	0,00
				previsione di cassa	0,00		
Totale Titolo 1			0,00	previsione di competenza	500,00	500,00	500,00
				di cui già impegnato *	0,00	0,00	0,00
				di cui fondo pluriennale vincolato	0,00	0,00	0,00
				previsione di cassa	500,00		
Totale Programma 3			0,00	previsione di competenza	500,00	500,00	500,00
				di cui già impegnato *	0,00	0,00	0,00
				di cui fondo pluriennale vincolato	0,00	0,00	0,00
				previsione di cassa	500,00		

Programma 4 Gestione delle entrate tributarie e servizi fiscali

Titolo 1 Spese correnti

Macroaggregato 103 Acquisti di beni e servizi



BILANCIO DI PREVISIONE - CAPITOLI

COMUNE DI MARTELLAGO

SPESE

Esercizio: 2014

Responsabile di Servizio SCROCCARO Rag. Annalisa (16)(ECONOMATO)							
CAPITOLO	DENOMINAZIONE	PIANO DEI CONTI FINANZIARIO	RESIDUI PRESUNTI AL TERMINE DELL'ESERCIZIO PRECEDENTE QUELLO CUI SI RIFERISCE IL BILANCIO		PREVISIONI ANNO 2014	PREVISIONI ANNO 2015	PREVISIONI ANNO 2016
	RESPONSABILE DI SPESA	PIANO DEI CONTI ECONOMICO					
	RESPONSABILE DI SERVIZIO	Cod. Bilancio tuel 267					
4204	Altri beni di consumo - tributi ed entrate varie <i>SCROCCARO Rag. Annalisa (16)(ECONOMATO)</i> <i>SCROCCARO Rag. Annalisa (16)(ECONOMATO)</i>	1.03.01.02.000	0,00	previsione di competenza <i>di cui già impegnato *</i>	500,00 0,00	1.000,00 0,00	1.000,00 0,00
		1.01.04.02		<i>di cui fondo pluriennale vincolato</i> previsione di cassa	0,00 500,00	0,00 0,00	0,00 0,00
Totale Macroaggregato 103			0,00	previsione di competenza <i>di cui già impegnato *</i> <i>di cui fondo pluriennale vincolato</i> previsione di cassa	500,00 0,00 0,00 500,00	1.000,00 0,00 0,00 0,00	1.000,00 0,00 0,00 0,00
Macroaggregato 110 Altre spese correnti							
63500	Ammortamenti di esercizio - servizio tributi ed entrate varie <i>SCROCCARO Rag. Annalisa (16)(ECONOMATO)</i> <i>SCROCCARO Rag. Annalisa (16)(ECONOMATO)</i>	1.10.01.99.000	0,00	previsione di competenza <i>di cui già impegnato *</i> <i>di cui fondo pluriennale vincolato</i> previsione di cassa	0,00 0,00 0,00 0,00	0,00 0,00 0,00 0,00	0,00 0,00 0,00 0,00
		1.01.04.09					
Totale Macroaggregato 110			0,00	previsione di competenza <i>di cui già impegnato *</i> <i>di cui fondo pluriennale vincolato</i> previsione di cassa	0,00 0,00 0,00 0,00	0,00 0,00 0,00 0,00	0,00 0,00 0,00 0,00
Totale Titolo 1			0,00	previsione di competenza <i>di cui già impegnato *</i> <i>di cui fondo pluriennale vincolato</i> previsione di cassa	500,00 0,00 0,00 500,00	1.000,00 0,00 0,00 0,00	1.000,00 0,00 0,00 0,00
Titolo 2 Spese in conto capitale							
Macroaggregato 202 Investimenti fissi lordi e acquisto di terreni							
313700	Mobili e arredi - servizio tributi ed entrate varie <i>SCROCCARO Rag. Annalisa (16)(ECONOMATO)</i> <i>SCROCCARO Rag. Annalisa (16)(ECONOMATO)</i>	2.02.01.03.000	0,00	previsione di competenza <i>di cui già impegnato *</i> <i>di cui fondo pluriennale vincolato</i> previsione di cassa	0,00 0,00 0,00 0,00	0,00 0,00 0,00 0,00	0,00 0,00 0,00 0,00
		2.01.04.05					



BILANCIO DI PREVISIONE - CAPITOLI

COMUNE DI MARTELLAGO

SPESE

Esercizio: 2014

Responsabile di Servizio SCROCCARO Rag. Annalisa (16)(ECONOMATO)								
CAPITOLO	DENOMINAZIONE	PIANO DEI CONTI FINANZIARIO	RESIDUI PRESUNTI AL TERMINE DELL'ESERCIZIO PRECEDENTE QUELLO CUI SI RIFERISCE IL BILANCIO		PREVISIONI ANNO 2014	PREVISIONI ANNO 2015	PREVISIONI ANNO 2016	
	RESPONSABILE DI SPESA	PIANO DEI CONTI ECONOMICO						
	RESPONSABILE DI SERVIZIO	Cod. Bilancio luel 267						
Totale Macroaggregato 202				0,00	previsione di competenza	0,00	0,00	0,00
					<i>di cui già impegnato *</i>	0,00	0,00	0,00
					<i>di cui fondo pluriennale vincolato</i>	0,00	0,00	0,00
					previsione di cassa	0,00		
Totale Titolo 2				0,00	previsione di competenza	0,00	0,00	0,00
					<i>di cui già impegnato *</i>	0,00	0,00	0,00
					<i>di cui fondo pluriennale vincolato</i>	0,00	0,00	0,00
					previsione di cassa	0,00		
Totale Programma 4				0,00	previsione di competenza	500,00	1.000,00	1.000,00
					<i>di cui già impegnato *</i>	0,00	0,00	0,00
					<i>di cui fondo pluriennale vincolato</i>	0,00	0,00	0,00
					previsione di cassa	500,00		
Programma 5 Gestione dei beni demaniali e patrimoniali								
Titolo 2 Spese in conto capitale								
Macroaggregato 202 Investimenti fissi lordi e acquisto di terreni								
305507	Mobili e arredi per locali di uso pubblico	2.02.01.03.000	1.143,38	previsione di competenza	0,00	0,00	0,00	
	SCROCCARO Rag. Annalisa (16)(ECONOMATO)			<i>di cui già impegnato *</i>	0,00	0,00	0,00	
	SCROCCARO Rag. Annalisa (16)(ECONOMATO)	2.10.04.05		<i>di cui fondo pluriennale vincolato</i>	0,00	0,00	0,00	
				previsione di cassa	1.143,38			
Totale Macroaggregato 202				1.143,38	previsione di competenza	0,00	0,00	0,00
					<i>di cui già impegnato *</i>	0,00	0,00	0,00
					<i>di cui fondo pluriennale vincolato</i>	0,00	0,00	0,00
					previsione di cassa	1.143,38		
Totale Titolo 2				1.143,38	previsione di competenza	0,00	0,00	0,00
					<i>di cui già impegnato *</i>	0,00	0,00	0,00
					<i>di cui fondo pluriennale vincolato</i>	0,00	0,00	0,00
					previsione di cassa	1.143,38		
Totale Programma 5				1.143,38	previsione di competenza	0,00	0,00	0,00
					<i>di cui già impegnato *</i>	0,00	0,00	0,00
					<i>di cui fondo pluriennale vincolato</i>	0,00	0,00	0,00
					previsione di cassa	1.143,38		
Programma 6 Ufficio tecnico								



BILANCIO DI PREVISIONE - CAPITOLI

COMUNE DI MARTELLAGO

SPESE

Esercizio: 2014

Responsabile di Servizio SCROCCARO Rag. Annalisa (16)(ECONOMATO)							
CAPITOLO	DENOMINAZIONE	PIANO DEI CONTI FINANZIARIO	RESIDUI PRESUNTI AL TERMINE DELL'ESERCIZIO PRECEDENTE QUELLO CUI SI RIFERISCE IL BILANCIO		PREVISIONI ANNO 2014	PREVISIONI ANNO 2015	PREVISIONI ANNO 2016
	RESPONSABILE DI SPESA	PIANO DEI CONTI ECONOMICO					
	RESPONSABILE DI SERVIZIO	Cod. Bilancio tuel 267					
Titolo 1 Spese correnti							
Macroaggregato 103 Acquisto di beni e servizi							
4201	Allri beni di consumo - uffici tecnici	1.03.01.02.000	0,00	previsione di competenza	10.000,00	24.000,00	24.000,00
	SCROCCARO Rag. Annalisa (16)(ECONOMATO)			di cui già impegnato *	0,00	0,00	0,00
	SCROCCARO Rag. Annalisa (16)(ECONOMATO)	1.01.06.02		di cui fondo pluriennale vincolato	0,00	0,00	0,00
				previsione di cassa	10.000,00		
222500	Spese per il vestiario - servizio manutenzione del patrimonio (RESIDUI PASSIVI)	1.03.01.02.000	3.936,34	previsione di competenza	0,00	0,00	0,00
	SCROCCARO Rag. Annalisa (16)(ECONOMATO)			di cui già impegnato *	0,00	0,00	0,00
	SCROCCARO Rag. Annalisa (16)(ECONOMATO)	1.01.06.02		di cui fondo pluriennale vincolato	0,00	0,00	0,00
				previsione di cassa	3.936,34		
Totale Macroaggregato 103			3.936,34	previsione di competenza	10.000,00	24.000,00	24.000,00
				di cui già impegnato *	0,00	0,00	0,00
				di cui fondo pluriennale vincolato	0,00	0,00	0,00
				previsione di cassa	13.936,34		
Macroaggregato 110 Altre spese correnti							
189500	Ammortamenti di esercizio - servizio LL.PP. ed espropri	1.10.01.99.000	0,00	previsione di competenza	0,00	0,00	0,00
	SCROCCARO Rag. Annalisa (16)(ECONOMATO)			di cui già impegnato *	0,00	0,00	0,00
	SCROCCARO Rag. Annalisa (16)(ECONOMATO)	1.01.06.09		di cui fondo pluriennale vincolato	0,00	0,00	0,00
				previsione di cassa	0,00		
202500	Ammortamenti di esercizio - servizio patrimonio e ambiente	1.10.01.99.000	0,00	previsione di competenza	0,00	0,00	0,00
	SCROCCARO Rag. Annalisa (16)(ECONOMATO)			di cui già impegnato *	0,00	0,00	0,00
	SCROCCARO Rag. Annalisa (16)(ECONOMATO)	1.01.06.09		di cui fondo pluriennale vincolato	0,00	0,00	0,00
				previsione di cassa	0,00		
229500	Ammortamenti di esercizio - servizio gestione dei beni demaniali e patrimoniali	1.10.01.99.000	0,00	previsione di competenza	0,00	0,00	0,00
	SCROCCARO Rag. Annalisa (16)(ECONOMATO)			di cui già impegnato *	0,00	0,00	0,00
	SCROCCARO Rag. Annalisa (16)(ECONOMATO)	1.01.06.09		di cui fondo pluriennale vincolato	0,00	0,00	0,00
				previsione di cassa	0,00		



BILANCIO DI PREVISIONE - CAPITOLI

COMUNE DI MARTELLAGO

SPESE

Esercizio: 2014

Responsabile di Servizio SCROCCARO Rag. Annalisa (16)(ECONOMATO)							
CAPITOLO	DENOMINAZIONE	PIANO DEI CONTI FINANZIARIO	RESIDUI PRESUNTI AL TERMINE DELL'ESERCIZIO PRECEDENTE QUELLO CUI SI RIFERISCE IL BILANCIO		PREVISIONI ANNO 2014	PREVISIONI ANNO 2015	PREVISIONI ANNO 2016
	RESPONSABILE DI SPESA	PIANO DEI CONTI ECONOMICO					
	RESPONSABILE DI SERVIZIO	Cod. Bilancio fuel 267					
249500	Ammortamenti di esercizio - servizi edilizia privata ed urbanistica e S.I.T. (RESIDUI PASSIVI)	1.10.01.99.000	0,00	previsione di competenza	0,00	0,00	0,00
	SCROCCARO Rag. Annalisa (16)(ECONOMATO)	1.01.06.09		di cui già impegnato *	0,00	0,00	0,00
	SCROCCARO Rag. Annalisa (16)(ECONOMATO)			di cui fondo pluriennale vincolato	0,00	0,00	0,00
				previsione di cassa	0,00		
Totale Macroaggregato 110			0,00	previsione di competenza	0,00	0,00	0,00
				di cui già impegnato *	0,00	0,00	0,00
				di cui fondo pluriennale vincolato	0,00	0,00	0,00
				previsione di cassa	0,00		
Totale Titolo 1			3.936,34	previsione di competenza	10.000,00	24.000,00	24.000,00
				di cui già impegnato *	0,00	0,00	0,00
				di cui fondo pluriennale vincolato	0,00	0,00	0,00
				previsione di cassa	13.936,34		
Totale Programma 6			3.936,34	previsione di competenza	10.000,00	24.000,00	24.000,00
				di cui già impegnato *	0,00	0,00	0,00
				di cui fondo pluriennale vincolato	0,00	0,00	0,00
				previsione di cassa	13.936,34		
Programma 7 Elezioni e consultazioni popolari - Anagrafe e stato civile							
Titolo 1 Spese correnti							
Macroaggregato 103 Acquisto di beni e servizi							
4202	Altri beni di consumo - servizi demografici	1.03.01.02.000	0,00	previsione di competenza	1.000,00	2.000,00	2.000,00
	SCROCCARO Rag. Annalisa (16)(ECONOMATO)	1.01.07.02		di cui già impegnato *	0,00	0,00	0,00
	SCROCCARO Rag. Annalisa (16)(ECONOMATO)			di cui fondo pluriennale vincolato	0,00	0,00	0,00
				previsione di cassa	1.000,00		
Totale Macroaggregato 103			0,00	previsione di competenza	1.000,00	2.000,00	2.000,00
				di cui già impegnato *	0,00	0,00	0,00
				di cui fondo pluriennale vincolato	0,00	0,00	0,00
				previsione di cassa	1.000,00		
Macroaggregato 110 Altre spese correnti							



BILANCIO DI PREVISIONE - CAPITOLI

COMUNE DI MARTELLAGO

SPESE

Esercizio: 2014

Responsabile di Servizio SCROCCARO Rag. Annalisa (16)(ECONOMATO)							
CAPITOLO	DENOMINAZIONE	PIANO DEI CONTI FINANZIARIO	RESIDUI PRESUNTI AL TERMINE DELL'ESERCIZIO PRECEDENTE QUELLO CUI SI RIFERISCE IL BILANCIO		PREVISIONI ANNO 2014	PREVISIONI ANNO 2015	PREVISIONI ANNO 2016
	RESPONSABILE DI SPESA	PIANO DEI CONTI ECONOMICO					
	RESPONSABILE DI SERVIZIO	Cod. Bilancio tuel 267					
81500	Ammortamenti di esercizio - servizio anagrafe, stato civile, statistica, elettorale e leva	1.10.01.99.000	0,00	previsione di competenza	0,00	0,00	0,00
				<i>di cui già impegnato *</i>	0,00	0,00	0,00
	SCROCCARO Rag. Annalisa (16)(ECONOMATO)	1.01.07.09		<i>di cui fondo pluriennale vincolato</i>	0,00	0,00	0,00
	SCROCCARO Rag. Annalisa (16)(ECONOMATO)			previsione di cassa	0,00		
Totale Macroaggregato 110			0,00	previsione di competenza	0,00	0,00	0,00
				<i>di cui già impegnato *</i>	0,00	0,00	0,00
				<i>di cui fondo pluriennale vincolato</i>	0,00	0,00	0,00
				previsione di cassa	0,00		
Totale Titolo 1			0,00	previsione di competenza	1.000,00	2.000,00	2.000,00
				<i>di cui già impegnato *</i>	0,00	0,00	0,00
				<i>di cui fondo pluriennale vincolato</i>	0,00	0,00	0,00
				previsione di cassa	1.000,00		
Totale Programma 7			0,00	previsione di competenza	1.000,00	2.000,00	2.000,00
				<i>di cui già impegnato *</i>	0,00	0,00	0,00
				<i>di cui fondo pluriennale vincolato</i>	0,00	0,00	0,00
				previsione di cassa	1.000,00		
Programma 9 Assistenza tecnico-amministrativa agli enti locali							
Titolo 1 Spese correnti							
Macroaggregato 110 Altre spese correnti							
4300	Spese per polizze assicurative	1.10.04.99.000	24.730,00	previsione di competenza	141.500,00	140.000,00	140.000,00
	SCROCCARO Rag. Annalisa (16)(ECONOMATO)	2.1.9.03.99.999		<i>di cui già impegnato *</i>	1.500,00	0,00	0,00
	SCROCCARO Rag. Annalisa (16)(ECONOMATO)	1.01.08.03		<i>di cui fondo pluriennale vincolato</i>	0,00	0,00	0,00
				previsione di cassa	164.730,00		
Totale Macroaggregato 110			24.730,00	previsione di competenza	141.500,00	140.000,00	140.000,00
				<i>di cui già impegnato *</i>	1.500,00	0,00	0,00
				<i>di cui fondo pluriennale vincolato</i>	0,00	0,00	0,00
				previsione di cassa	164.730,00		
Totale Titolo 1			24.730,00	previsione di competenza	141.500,00	140.000,00	140.000,00
				<i>di cui già impegnato *</i>	1.500,00	0,00	0,00
				<i>di cui fondo pluriennale vincolato</i>	0,00	0,00	0,00
				previsione di cassa	164.730,00		



BILANCIO DI PREVISIONE - CAPITOLI

COMUNE DI MARTELLAGO

SPESE

Esercizio: 2014

Responsabile di Servizio SCROCCARO Rag. Annalisa (16)(ECONOMATO)							
CAPITOLO	DENOMINAZIONE	PIANO DEI CONTI FINANZIARIO	RESIDUI PRESUNTI AL TERMINE DELL'ESERCIZIO PRECEDENTE QUELLO CUI SI RIFERISCE IL BILANCIO		PREVISIONI ANNO 2014	PREVISIONI ANNO 2015	PREVISIONI ANNO 2016
	RESPONSABILE DI SPESA	PIANO DEI CONTI ECONOMICO					
	RESPONSABILE DI SERVIZIO	Cod. Bilancio tuel 267					
Totale Programma 9			24.730,00	previsione di competenza	141.500,00	140.000,00	140.000,00
				di cui già impegnato *	7.500,00	0,00	0,00
				di cui fondo pluriennale vincolato	0,00	0,00	0,00
				previsione di cassa	164.730,00		
Programma 10 Risorse umane							
Titolo 1 Spese correnti							
Macroaggregato 110 Altre spese correnti							
33600	Ammortamenti di esercizio - servizio risorse umane	1.10.01.99.000	0,00	previsione di competenza	0,00	0,00	0,00
	SCROCCARO Rag. Annalisa (16)(ECONOMATO)	1.01.02.09		di cui già impegnato *	0,00	0,00	0,00
	SCROCCARO Rag. Annalisa (16)(ECONOMATO)			di cui fondo pluriennale vincolato	0,00	0,00	0,00
				previsione di cassa	0,00		
Totale Macroaggregato 110			0,00	previsione di competenza	0,00	0,00	0,00
				di cui già impegnato *	0,00	0,00	0,00
				di cui fondo pluriennale vincolato	0,00	0,00	0,00
				previsione di cassa	0,00		
Totale Titolo 1			0,00	previsione di competenza	0,00	0,00	0,00
				di cui già impegnato *	0,00	0,00	0,00
				di cui fondo pluriennale vincolato	0,00	0,00	0,00
				previsione di cassa	0,00		
Totale Programma 10			0,00	previsione di competenza	0,00	0,00	0,00
				di cui già impegnato *	0,00	0,00	0,00
				di cui fondo pluriennale vincolato	0,00	0,00	0,00
				previsione di cassa	0,00		
Programma 11 Altri servizi generali							
Titolo 1 Spese correnti							
Macroaggregato 102 Imposte e tasse a carico dell'ente							
4605	Tassa di circolazione dei veicoli a motore (tassa automobilistica)	1.02.01.09.000	0,00	previsione di competenza	0,00	2.500,00	2.500,00
	SCROCCARO Rag. Annalisa (16)(ECONOMATO)	2.1.9.01.01.009		di cui già impegnato *	0,00	0,00	0,00
	SCROCCARO Rag. Annalisa (16)(ECONOMATO)	1.01.08.07		di cui fondo pluriennale vincolato	0,00	0,00	0,00
				previsione di cassa	0,00		



BILANCIO DI PREVISIONE - CAPITOLI

COMUNE DI MARTELLAGO

SPESE

Esercizio: 2014

Responsabile di Servizio SCROCCARO Rag. Annalisa (16)(ECONOMATO)								
CAPITOLO	DENOMINAZIONE	PIANO DEI CONTI FINANZIARIO	RESIDUI PRESUNTI AL TERMINE DELL'ESERCIZIO PRECEDENTE QUELLO CUI SI RIFERISCE IL BILANCIO		PREVISIONI ANNO 2014	PREVISIONI ANNO 2015	PREVISIONI ANNO 2016	
	RESPONSABILE DI SPESA	PIANO DEI CONTI ECONOMICO						
	RESPONSABILE DI SERVIZIO	Cod. Bilancio tuel 267						
4700	Imposte, tasse e proventi assimilati a carico dell'ente	1.02.01.99.000	0,00	previsione di competenza	0,00	500,00	500,00	
	SCROCCARO Rag. Annalisa (16)(ECONOMATO)	2.1.9.01.01.999		di cui già impegnato *	0,00	0,00	0,00	
	SCROCCARO Rag. Annalisa (16)(ECONOMATO)	1.01.08.07		di cui fondo pluriennale vincolato	0,00	0,00	0,00	
				previsione di cassa	0,00			
4701	Imposta di registro e di bollo	1.02.01.02.000	0,00	previsione di competenza	0,00	500,00	500,00	
	SCROCCARO Rag. Annalisa (16)(ECONOMATO)	2.1.9.01.01.002		di cui già impegnato *	0,00	0,00	0,00	
	SCROCCARO Rag. Annalisa (16)(ECONOMATO)	1.01.08.07		di cui fondo pluriennale vincolato	0,00	0,00	0,00	
				previsione di cassa	0,00			
Totale Macroaggregato 102				0,00	previsione di competenza	0,00	3.500,00	3.500,00
					di cui già impegnato *	0,00	0,00	0,00
					di cui fondo pluriennale vincolato	0,00	0,00	0,00
					previsione di cassa	0,00		
Macroaggregato 103 Acquisti di beni e servizi								
4205	Altri beni di consumo - altri servizi generali	1.03.01.02.000	0,00	previsione di competenza	50.000,00	50.000,00	50.000,00	
	SCROCCARO Rag. Annalisa (16)(ECONOMATO)			di cui già impegnato *	0,00	0,00	0,00	
	SCROCCARO Rag. Annalisa (16)(ECONOMATO)	1.01.08.02		di cui fondo pluriennale vincolato	0,00	0,00	0,00	
				previsione di cassa	50.000,00			
4406	Acquisto carta in risme - uffici comunali e direzioni didattiche (RESIDUI PASSIVI)	1.03.01.02.000	1.860,59	previsione di competenza	2.670,58	0,00	0,00	
	SCROCCARO Rag. Annalisa (16)(ECONOMATO)	2.1.1.01.02.001		di cui già impegnato *	0,00	0,00	0,00	
	SCROCCARO Rag. Annalisa (16)(ECONOMATO)	1.01.08.02		di cui fondo pluriennale vincolato	0,00	0,00	0,00	
				previsione di cassa	4.531,17			
4415	Manutenzione attrezzature d'ufficio - uffici comunali	1.03.02.09.000	314,60	previsione di competenza	200,00	200,00	200,00	
	SCROCCARO Rag. Annalisa (16)(ECONOMATO)	2.1.2.01.07.006		di cui già impegnato *	0,00	0,00	0,00	
	SCROCCARO Rag. Annalisa (16)(ECONOMATO)	1.01.08.03		di cui fondo pluriennale vincolato	0,00	0,00	0,00	
				previsione di cassa	514,60			
4602	Lavaggio automezzi comunali	1.03.02.09.000	215,00	previsione di competenza	500,00	500,00	500,00	
	SCROCCARO Rag. Annalisa (16)(ECONOMATO)	2.1.2.01.07.001		di cui già impegnato *	0,00	0,00	0,00	
	SCROCCARO Rag. Annalisa (16)(ECONOMATO)	1.01.08.03		di cui fondo pluriennale vincolato	0,00	0,00	0,00	
				previsione di cassa	715,00			



BILANCIO DI PREVISIONE - CAPITOLI

COMUNE DI MARTELLAGO

SPESE

Esercizio: 2014

Responsabile di Servizio SCROCCARO Rag. Annalisa (16)(ECONOMATO)							
CAPITOLO	DENOMINAZIONE	PIANO DEI CONTI FINANZIARIO	RESIDUI PRESUNTI AL TERMINE DELL'ESERCIZIO PRECEDENTE QUELLO CUI SI RIFERISCE IL BILANCIO		PREVISIONI ANNO 2014	PREVISIONI ANNO 2015	PREVISIONI ANNO 2016
	RESPONSABILE DI SPESA	PIANO DEI CONTI ECONOMICO					
	RESPONSABILE DI SERVIZIO	Cod. Bilancio tuel 267					
4604	Tasse di proprietà automezzi comunali (RESIDUI PASSIVI)	1.02.01.09.000	0,00	previsione di competenza	2.500,00	0,00	0,00
	SCROCCARO Rag. Annalisa (16)(ECONOMATO)	2.1.9.01.01.009		di cui già impegnato *	0,00	0,00	0,00
	SCROCCARO Rag. Annalisa (16)(ECONOMATO)	1.01.08.03		di cui fondo pluriennale vincolato	0,00	0,00	0,00
				previsione di cassa	2.500,00		
4606	Cancelleria, materiale di consumo, libri, spese di minuterie varie e attrezzature minute per uffici comunali (RESIDUI PASSIVI)	1.03.01.02.000	9.745,78	previsione di competenza	18.000,00	447,70	0,00
	SCROCCARO Rag. Annalisa (16)(ECONOMATO)	1.01.08.02		di cui già impegnato *	0,00	0,00	0,00
	SCROCCARO Rag. Annalisa (16)(ECONOMATO)			di cui fondo pluriennale vincolato	0,00	0,00	0,00
				previsione di cassa	27.745,78		
4615	Prestazioni di servizi vari - uffici comunali (RESIDUI PASSIVI)	1.03.01.02.000	4.084,82	previsione di competenza	3.000,00	0,00	0,00
	SCROCCARO Rag. Annalisa (16)(ECONOMATO)	2.1.1.01.02.001		di cui già impegnato *	0,00	0,00	0,00
	SCROCCARO Rag. Annalisa (16)(ECONOMATO)	1.01.08.03		di cui fondo pluriennale vincolato	0,00	0,00	0,00
				previsione di cassa	7.084,82		
4616	Stampa e rilegatura - uffici comunali	1.03.02.13.000	0,00	previsione di competenza	2.000,00	5.000,00	5.000,00
	SCROCCARO Rag. Annalisa (16)(ECONOMATO)			di cui già impegnato *	0,00	0,00	0,00
	SCROCCARO Rag. Annalisa (16)(ECONOMATO)	1.01.08.03		di cui fondo pluriennale vincolato	0,00	0,00	0,00
				previsione di cassa	2.000,00		
4900	Quote associative	1.03.02.99.000	0,00	previsione di competenza	0,00	500,00	500,00
	SCROCCARO Rag. Annalisa (16)(ECONOMATO)	2.1.2.01.99.003		di cui già impegnato *	0,00	0,00	0,00
	SCROCCARO Rag. Annalisa (16)(ECONOMATO)	1.01.08.03		di cui fondo pluriennale vincolato	0,00	0,00	0,00
				previsione di cassa	0,00		
5000	Acquisto giornali, riviste e pubblicazioni	1.03.01.01.000	0,00	previsione di competenza	7.000,00	9.000,00	9.000,00
	SCROCCARO Rag. Annalisa (16)(ECONOMATO)			di cui già impegnato *	0,00	0,00	0,00
	SCROCCARO Rag. Annalisa (16)(ECONOMATO)	1.01.08.02		di cui fondo pluriennale vincolato	0,00	0,00	0,00
				previsione di cassa	7.000,00		
19608	Spese postali - acquisto beni (RESIDUI PASSIVI)	1.03.01.02.000	0,00	previsione di competenza	0,00	0,00	0,00
	SCROCCARO Rag. Annalisa (16)(ECONOMATO)			di cui già impegnato *	0,00	0,00	0,00
	SCROCCARO Rag. Annalisa (16)(ECONOMATO)	1.01.08.02		di cui fondo pluriennale vincolato	0,00	0,00	0,00
				previsione di cassa	0,00		



BILANCIO DI PREVISIONE - CAPITOLI

COMUNE DI MARTELLAGO

SPESE

Esercizio: 2014

Responsabile di Servizio SCROCCARO Rag. Annalisa (16)(ECONOMATO)							
CAPITOLO	DENOMINAZIONE	PIANO DEI CONTI FINANZIARIO	RESIDUI PRESUNTI AL TERMINE DELL'ESERCIZIO PRECEDENTE QUELLO CUI SI RIFERISCE IL BILANCIO		PREVISIONI ANNO 2014	PREVISIONI ANNO 2015	PREVISIONI ANNO 2016
	RESPONSABILE DI SPESA	PIANO DEI CONTI ECONOMICO					
	RESPONSABILE DI SERVIZIO	Cod. Bilancio tuel 267					
19609	Spese postali - Manutenzione imbustatrice (RESIDUI PASSIVI)	1.03.02.09.000	0,00	previsione di competenza	0,00	0,00	0,00
	SCROCCARO Rag. Annalisa (16)(ECONOMATO)	2.1.2.01.07.006		di cui già impegnato *	0,00	0,00	0,00
	SCROCCARO Rag. Annalisa (16)(ECONOMATO)	1.01.08.03		di cui fondo pluriennale vincolato	0,00	0,00	0,00
	SCROCCARO Rag. Annalisa (16)(ECONOMATO)			previsione di cassa	0,00		
19620	Spese postali - noleggio affrancatrice	1.03.02.07.000	0,00	previsione di competenza	550,00	550,00	550,00
	SCROCCARO Rag. Annalisa (16)(ECONOMATO)	2.1.3.01.06.001		di cui già impegnato *	0,00	0,00	0,00
	SCROCCARO Rag. Annalisa (16)(ECONOMATO)	1.01.08.04		di cui fondo pluriennale vincolato	0,00	0,00	0,00
	SCROCCARO Rag. Annalisa (16)(ECONOMATO)			previsione di cassa	550,00		
32600	Acquisto valori bollati (RESIDUI PASSIVI)	1.03.01.02.000	0,00	previsione di competenza	500,00	0,00	0,00
	SCROCCARO Rag. Annalisa (16)(ECONOMATO)	2.1.1.01.02.999		di cui già impegnato *	0,00	0,00	0,00
	SCROCCARO Rag. Annalisa (16)(ECONOMATO)	1.01.08.07		di cui fondo pluriennale vincolato	0,00	0,00	0,00
	SCROCCARO Rag. Annalisa (16)(ECONOMATO)			previsione di cassa	500,00		
40511	Acquisto materiali per pulizie - uffici comunali (RESIDUI PASSIVI)	1.03.01.02.000	0,00	previsione di competenza	0,00	0,00	0,00
	SCROCCARO Rag. Annalisa (16)(ECONOMATO)	2.1.1.01.02.999		di cui già impegnato *	0,00	0,00	0,00
	SCROCCARO Rag. Annalisa (16)(ECONOMATO)	1.01.08.02		di cui fondo pluriennale vincolato	0,00	0,00	0,00
	SCROCCARO Rag. Annalisa (16)(ECONOMATO)			previsione di cassa	0,00		
76003	Carburanti e lubrificanti automezzi - uffici comunali (RESIDUI PASSIVI)	1.03.01.02.000	517,34	previsione di competenza	6.500,00	0,00	0,00
	SCROCCARO Rag. Annalisa (16)(ECONOMATO)			di cui già impegnato *	0,00	0,00	0,00
	SCROCCARO Rag. Annalisa (16)(ECONOMATO)	1.01.08.02		di cui fondo pluriennale vincolato	0,00	0,00	0,00
	SCROCCARO Rag. Annalisa (16)(ECONOMATO)			previsione di cassa	7.017,34		
Totale Macroaggregato 103			16.738,13	previsione di competenza	93.420,58	66.197,70	65.750,00
				di cui già impegnato *	0,00	0,00	0,00
				di cui fondo pluriennale vincolato	0,00	0,00	0,00
				previsione di cassa	110.158,71		
Totale Titolo 1			16.738,13	previsione di competenza	93.420,58	69.897,70	69.250,00
				di cui già impegnato *	0,00	0,00	0,00
				di cui fondo pluriennale vincolato	0,00	0,00	0,00
				previsione di cassa	110.158,71		

Titolo 2 Spese in conto capitale



BILANCIO DI PREVISIONE - CAPITOLI

COMUNE DI MARTELLAGO

SPESE

Esercizio: 2014

Responsabile di Servizio SCROCCARO Rag. Annalisa (16)(ECONOMATO)								
CAPITOLO	DENOMINAZIONE		PIANO DEI CONTI FINANZIARIO	RESIDUI PRESUNTI AL TERMINE DELL'ESERCIZIO PRECEDENTE QUELLO CUI SI RIFERISCE IL BILANCIO		PREVISIONI ANNO 2014	PREVISIONI ANNO 2015	PREVISIONI ANNO 2016
	RESPONSABILE DI SPESA		PIANO DEI CONTI ECONOMICO					
	RESPONSABILE DI SERVIZIO		Cod. Bilancio tuel 267					
Macroaggregato 202 Investimenti fissi lordi e acquisto di terreni								
311500	Mobili e arredi uffici comunali		2.02.01.03.000	509,06	previsione di competenza	7.500,00	0,00	0,00
	SCROCCARO Rag. Annalisa (16)(ECONOMATO)				di cui già impegnato *	0,00	0,00	0,00
	SCROCCARO Rag. Annalisa (16)(ECONOMATO)		2.01.08.05		di cui fondo pluriennale vincolato	0,00	0,00	0,00
					previsione di cassa	509,06		
Totale Macroaggregato 202				509,06	previsione di competenza	7.500,00	0,00	0,00
					di cui già impegnato *	0,00	0,00	0,00
					di cui fondo pluriennale vincolato	0,00	0,00	0,00
					previsione di cassa	509,06		
Totale Titolo 2				509,06	previsione di competenza	7.500,00	0,00	0,00
					di cui già impegnato *	0,00	0,00	0,00
					di cui fondo pluriennale vincolato	0,00	0,00	0,00
					previsione di cassa	509,06		
Totale Programma 11				17.247,19	previsione di competenza	100.920,58	69.697,70	69.250,00
					di cui già impegnato *	0,00	0,00	0,00
					di cui fondo pluriennale vincolato	0,00	0,00	0,00
					previsione di cassa	110.667,77		
Totale Missione 1				47.847,46	previsione di competenza	257.247,58	239.525,50	239.077,80
					di cui già impegnato *	1.500,00	0,00	0,00
					di cui fondo pluriennale vincolato	0,00	0,00	0,00
					previsione di cassa	296.095,04		



BILANCIO DI PREVISIONE - CAPITOLI

COMUNE DI MARTELLAGO

SPESE

Esercizio: 2014

Responsabile di Servizio SCROCCARO Rag. Annalisa (16)(ECONOMATO)							
CAPITOLO	DENOMINAZIONE	PIANO DEI CONTI FINANZIARIO	RESIDUI PRESUNTI AL TERMINE DELL'ESERCIZIO PRECEDENTE QUELLO CUI SI RIFERISCE IL BILANCIO		PREVISIONI ANNO 2014	PREVISIONI ANNO 2015	PREVISIONI ANNO 2016
	RESPONSABILE DI SPESA	PIANO DEI CONTI ECONOMICO					
	RESPONSABILE DI SERVIZIO	Cod. Bilancio tucl 267					
Missione 3 Ordine pubblico e sicurezza							
Programma 1 Polizia locale e amministrativa							
Titolo 1 Spese correnti							
Macroaggregato 103 Acquisti di beni e servizi							
4203	Altri beni di consumo - Polizia Locale	1.03.01.02.000	0,00	previsione di competenza	500,00	500,00	500,00
	SCROCCARO Rag. Annalisa (16)(ECONOMATO)			di cui già impegnato *	0,00	0,00	0,00
	SCROCCARO Rag. Annalisa (16)(ECONOMATO)	1.03.01.02		di cui fondo pluriennale vincolato	0,00	0,00	0,00
				previsione di cassa	500,00		
86500	Spese per il vestiario - Polizia Locale (RESIDUI PASSIVI)	1.03.01.02.000	89,66	previsione di competenza	0,00	0,00	0,00
	SCROCCARO Rag. Annalisa (16)(ECONOMATO)			di cui già impegnato *	0,00	0,00	0,00
	SCROCCARO Rag. Annalisa (16)(ECONOMATO)	1.03.01.02		di cui fondo pluriennale vincolato	0,00	0,00	0,00
				previsione di cassa	-89,66		
Totale Macroaggregato 103			89,66	previsione di competenza	500,00	500,00	500,00
				di cui già impegnato *	0,00	0,00	0,00
				di cui fondo pluriennale vincolato	0,00	0,00	0,00
				previsione di cassa	410,34		
Macroaggregato 110 Altre spese correnti							
100500	Ammortamenti di esercizio - Polizia Locale	1.10.01.99.000	0,00	previsione di competenza	0,00	0,00	0,00
	SCROCCARO Rag. Annalisa (16)(ECONOMATO)			di cui già impegnato *	0,00	0,00	0,00
	SCROCCARO Rag. Annalisa (16)(ECONOMATO)	1.03.01.09		di cui fondo pluriennale vincolato	0,00	0,00	0,00
				previsione di cassa	0,00		
Totale Macroaggregato 110			0,00	previsione di competenza	0,00	0,00	0,00
				di cui già impegnato *	0,00	0,00	0,00
				di cui fondo pluriennale vincolato	0,00	0,00	0,00
				previsione di cassa	0,00		
Totale Titolo 1			89,66	previsione di competenza	500,00	500,00	500,00
				di cui già impegnato *	0,00	0,00	0,00
				di cui fondo pluriennale vincolato	0,00	0,00	0,00
				previsione di cassa	410,34		



BILANCIO DI PREVISIONE - CAPITOLI

COMUNE DI MARTELLAGO

SPESE

Esercizio: 2014

Responsabile di Servizio SCROCCARO Rag. Annalisa (16)(ECONOMATO)							
CAPITOLO	DENOMINAZIONE	PIANO DEI CONTI FINANZIARIO	RESIDUI PRESUNTI AL TERMINE DELL'ESERCIZIO PRECEDENTE QUELLO CUI SI RIFERISCE IL BILANCIO		PREVISIONI ANNO 2014	PREVISIONI ANNO 2015	PREVISIONI ANNO 2016
	RESPONSABILE DI SPESA	PIANO DEI CONTI ECONOMICO					
	RESPONSABILE DI SERVIZIO	Cod. Bilancio tuel 267					
Totale Programma 1			89,66	previsione di competenza	500,00	500,00	500,00
				<i>di cui già impegnato *</i>	0,00	0,00	0,00
				<i>di cui fondo pluriennale vincolato</i>	0,00	0,00	0,00
				previsione di cassa	410,34		
Totale Missione 3			89,66	previsione di competenza	500,00	500,00	500,00
				<i>di cui già impegnato *</i>	0,00	0,00	0,00
				<i>di cui fondo pluriennale vincolato</i>	0,00	0,00	0,00
				previsione di cassa	410,34		



BILANCIO DI PREVISIONE - CAPITOLI

COMUNE DI MARTELLAGO

SPESE

Esercizio: 2014

Responsabile di Servizio SCROCCARO Rag. Annalisa (16)(ECONOMATO)							
CAPITOLO	DENOMINAZIONE	PIANO DEI CONTI FINANZIARIO	RESIDUI PRESUNTI AL TERMINE DELL'ESERCIZIO PRECEDENTE QUELLO CUI SI RIFERISCE IL BILANCIO		PREVISIONI ANNO 2014	PREVISIONI ANNO 2015	PREVISIONI ANNO 2016
	RESPONSABILE DI SPESA	PIANO DEI CONTI ECONOMICO					
	RESPONSABILE DI SERVIZIO	Cod. Bilancio tuel 267					

Missione 4 Istruzione e diritto allo studio**Programma 1 Istruzione prescolastica****Titolo 1 Spese correnti****Macroaggregato 103 Acquisto di beni e servizi**

109501	Acquisto materiali ed attrezzature - scuola dell'infanzia SCROCCARO Rag. Annalisa (16)(ECONOMATO) SCROCCARO Rag. Annalisa (16)(ECONOMATO)	1.03.01.02.000 2.1.1.01.02.999 1.04.01.02	159,10	previsione di competenza di cui già impegnato * di cui fondo pluriennale vincolato previsione di cassa	1.000,00 0,00 0,00 1.159,10	1.000,00 0,00 0,00	1.000,00 0,00 0,00
--------	---	---	--------	---	--------------------------------------	--------------------------	--------------------------

Totale Macroaggregato 103

159,10	previsione di competenza di cui già impegnato * di cui fondo pluriennale vincolato previsione di cassa	1.000,00 0,00 0,00 1.159,10	1.000,00 0,00 0,00	1.000,00 0,00 0,00
--------	---	--------------------------------------	--------------------------	--------------------------

Macroaggregato 110 Altre spese correnti

121500	Ammortamenti di esercizio - scuola dell'infanzia SCROCCARO Rag. Annalisa (16)(ECONOMATO) SCROCCARO Rag. Annalisa (16)(ECONOMATO)	1.10.01.99.000 1.04.01.09	0,00	previsione di competenza di cui già impegnato * di cui fondo pluriennale vincolato previsione di cassa	0,00 0,00 0,00 0,00	0,00 0,00 0,00	0,00 0,00 0,00
--------	--	------------------------------	------	---	------------------------------	----------------------	----------------------

Totale Macroaggregato 110

0,00	previsione di competenza di cui già impegnato * di cui fondo pluriennale vincolato previsione di cassa	0,00 0,00 0,00 0,00	0,00 0,00 0,00	0,00 0,00 0,00
------	---	------------------------------	----------------------	----------------------

Totale Titolo 1

159,10	previsione di competenza di cui già impegnato * di cui fondo pluriennale vincolato previsione di cassa	1.000,00 0,00 0,00 1.159,10	1.000,00 0,00 0,00	1.000,00 0,00 0,00
--------	---	--------------------------------------	--------------------------	--------------------------

Titolo 2 Spese in conto capitale**Macroaggregato 202 Investimenti fissi lordi e acquisto di terreni**

325500	Mobili e arredi scuole dell'infanzia SCROCCARO Rag. Annalisa (16)(ECONOMATO) SCROCCARO Rag. Annalisa (16)(ECONOMATO)	2.02.01.03.000 2.04.01.05	0,00	previsione di competenza di cui già impegnato * di cui fondo pluriennale vincolato previsione di cassa	1.000,00 0,00 0,00 0,00	1.000,00 0,00 0,00	0,00 0,00 0,00
--------	--	------------------------------	------	---	----------------------------------	--------------------------	----------------------



BILANCIO DI PREVISIONE - CAPITOLI

COMUNE DI MARTELLAGO

SPESE

Esercizio: 2014

Responsabile di Servizio SCROCCARO Rag. Annalisa (16)(ECONOMATO)							
CAPITOLO	DENOMINAZIONE	PIANO DEI CONTI FINANZIARIO	RESIDUI PRESUNTI AL TERMINE DELL'ESERCIZIO PRECEDENTE QUELLO CUI SI RIFERISCE IL BILANCIO		PREVISIONI ANNO 2014	PREVISIONI ANNO 2015	PREVISIONI ANNO 2016
	RESPONSABILE DI SPESA	PIANO DEI CONTI ECONOMICO					
	RESPONSABILE DI SERVIZIO	Cod. Bilancio Luel 267					
Totale Macroaggregato 202			0,00	previsione di competenza	1.000,00	1.000,00	0,00
				<i>di cui già impegnato *</i>	0,00	0,00	0,00
				<i>di cui fondo pluriennale vincolato</i>	0,00	0,00	0,00
				previsione di cassa	0,00		
Totale Titolo 2			0,00	previsione di competenza	1.000,00	1.000,00	0,00
				<i>di cui già impegnato *</i>	0,00	0,00	0,00
				<i>di cui fondo pluriennale vincolato</i>	0,00	0,00	0,00
				previsione di cassa	0,00		
Totale Programma 1			159,10	previsione di competenza	2.000,00	2.000,00	1.000,00
				<i>di cui già impegnato *</i>	0,00	0,00	0,00
				<i>di cui fondo pluriennale vincolato</i>	0,00	0,00	0,00
				previsione di cassa	1.159,10		
Programma 2 Altri ordini di istruzione non universitaria							
Titolo 1 Spese correnti							
Macroaggregato 103 Acquisto di beni e servizi							
4209	Altri beni di consumo - segreterie scolastiche	1.03.01.02.000	0,00	previsione di competenza	4.000,00	6.000,00	6.000,00
	SCROCCARO Rag. Annalisa (16)(ECONOMATO)			<i>di cui già impegnato *</i>	0,00	0,00	0,00
	SCROCCARO Rag. Annalisa (16)(ECONOMATO)	1.04.05.02		<i>di cui fondo pluriennale vincolato</i>	0,00	0,00	0,00
				previsione di cassa	4.000,00		
4815	Prestazioni di servizi - segreterie scolastiche (RESIDUI PASSIVI)	1.03.01.02.000	0,00	previsione di competenza	1.000,00	0,00	0,00
	SCROCCARO Rag. Annalisa (16)(ECONOMATO)	2.1.1.01.02.014		<i>di cui già impegnato *</i>	0,00	0,00	0,00
	SCROCCARO Rag. Annalisa (16)(ECONOMATO)	1.04.05.03		<i>di cui fondo pluriennale vincolato</i>	0,00	0,00	0,00
				previsione di cassa	1.000,00		
111501	Acquisto materiali ed attrezzature - scuola primaria	1.03.01.02.000	0,00	previsione di competenza	2.000,00	2.000,00	2.000,00
	SCROCCARO Rag. Annalisa (16)(ECONOMATO)	2.1.1.01.02.999		<i>di cui già impegnato *</i>	0,00	0,00	0,00
	SCROCCARO Rag. Annalisa (16)(ECONOMATO)	1.04.02.02		<i>di cui fondo pluriennale vincolato</i>	0,00	0,00	0,00
				previsione di cassa	2.000,00		



BILANCIO DI PREVISIONE - CAPITOLI

COMUNE DI MARTELLAGO

SPESE

Esercizio: 2014

Responsabile di Servizio SCROCCARO Rag. Annalisa (16)(ECONOMATO)							
CAPITOLO	DENOMINAZIONE	PIANO DEI CONTI FINANZIARIO	RESIDUI PRESUNTI AL TERMINE DELL'ESERCIZIO PRECEDENTE QUELLO CUI SI RIFERISCE IL BILANCIO		PREVISIONI ANNO 2014	PREVISIONI ANNO 2015	PREVISIONI ANNO 2016
	RESPONSABILE DI SPESA	PIANO DEI CONTI ECONOMICO					
	RESPONSABILE DI SERVIZIO	Cod. Bilancio tuel 267					
111506	Cancelleria, materiale per fotocopiatori e stampanti, libri e varie - uffici segreterie scolastiche (RESIDUI PASSIVI) SCROCCARO Rag. Annalisa (16)(ECONOMATO) SCROCCARO Rag. Annalisa (16)(ECONOMATO)	1.03.01.02.000 1.04.05.02	977,14	previsione di competenza <i>di cui già impegnato *</i> <i>di cui fondo pluriennale vincolato</i> previsione di cassa	500,00 0,00 0,00 1.477,14	0,00 0,00 0,00	0,00 0,00 0,00
132500	Contributo agli istituti comprensivi per acquisto materiali per pulizie SCROCCARO Rag. Annalisa (16)(ECONOMATO) SCROCCARO Rag. Annalisa (16)(ECONOMATO)	1.04.01.01.000 2.3.1.01.01.002 1.04.05.05	0,00	previsione di competenza <i>di cui già impegnato *</i> <i>di cui fondo pluriennale vincolato</i> previsione di cassa	0,00 0,00 0,00 0,00	0,00 0,00 0,00	0,00 0,00 0,00
Totale Macroaggregato 103			977,14	previsione di competenza <i>di cui già impegnato *</i> <i>di cui fondo pluriennale vincolato</i> previsione di cassa	7.500,00 0,00 0,00 8.477,14	8.000,00 0,00 0,00	8.000,00 0,00 0,00
Macroaggregato 110 Altre spese correnti							
122500	Ammortamenti di esercizio - scuola primaria SCROCCARO Rag. Annalisa (16)(ECONOMATO) SCROCCARO Rag. Annalisa (16)(ECONOMATO)	1.10.01.99.000 1.04.02.09	0,00	previsione di competenza <i>di cui già impegnato *</i> <i>di cui fondo pluriennale vincolato</i> previsione di cassa	0,00 0,00 0,00 0,00	0,00 0,00 0,00	0,00 0,00 0,00
123500	Ammortamenti di esercizio - scuola secondaria di I° SCROCCARO Rag. Annalisa (16)(ECONOMATO) SCROCCARO Rag. Annalisa (16)(ECONOMATO)	1.10.01.99.000 1.04.03.09	0,00	previsione di competenza <i>di cui già impegnato *</i> <i>di cui fondo pluriennale vincolato</i> previsione di cassa	0,00 0,00 0,00 0,00	0,00 0,00 0,00	0,00 0,00 0,00
Totale Macroaggregato 110			0,00	previsione di competenza <i>di cui già impegnato *</i> <i>di cui fondo pluriennale vincolato</i> previsione di cassa	0,00 0,00 0,00 0,00	0,00 0,00 0,00	0,00 0,00 0,00
Totale Titolo 1			977,14	previsione di competenza <i>di cui già impegnato *</i> <i>di cui fondo pluriennale vincolato</i> previsione di cassa	7.500,00 0,00 0,00 8.477,14	8.000,00 0,00 0,00	8.000,00 0,00 0,00



BILANCIO DI PREVISIONE - CAPITOLI

COMUNE DI MARTELLAGO

SPESE

Esercizio: 2014

Responsabile di Servizio SCROCCARO Rag. Annalisa (16)(ECONOMATO)							
CAPITOLO	DENOMINAZIONE	PIANO DEI CONTI FINANZIARIO	RESIDUI PRESUNTUALI AL TERMINE DELL'ESERCIZIO PRECEDENTE QUELLO CUI SI RIFERISCE IL BILANCIO		PREVISIONI ANNO 2014	PREVISIONI ANNO 2015	PREVISIONI ANNO 2016
	RESPONSABILE DI SPESA	PIANO DEI CONTI ECONOMICO					
	RESPONSABILE DI SERVIZIO	Cod. Bilancio tucl 267					

Titolo 2 Spese in conto capitale**Macroaggregato 202 Investimenti fissi lordi e acquisto di terreni**

326500	Mobili e arredi scuole primarie SCROCCARO Rag. Annalisa (16)(ECONOMATO)	2.02.01.03.000	0,00	previsione di competenza	2.500,00	2.500,00	0,00
	SCROCCARO Rag. Annalisa (16)(ECONOMATO)			di cui già impegnato *	0,00	0,00	0,00
	SCROCCARO Rag. Annalisa (16)(ECONOMATO)	2.04.02.05		di cui fondo pluriennale vincolato	0,00	0,00	0,00
				previsione di cassa	0,00		
327500	Mobili e arredi - scuole secondarie di I° SCROCCARO Rag. Annalisa (16)(ECONOMATO)	2.02.01.03.000	5.175,66	previsione di competenza	2.500,00	2.500,00	0,00
	SCROCCARO Rag. Annalisa (16)(ECONOMATO)			di cui già impegnato *	0,00	0,00	0,00
	SCROCCARO Rag. Annalisa (16)(ECONOMATO)	2.04.03.05		di cui fondo pluriennale vincolato	0,00	0,00	0,00
				previsione di cassa	5.175,66		

Totale Macroaggregato 202

5.175,66	previsione di competenza	5.000,00	5.000,00	0,00
	di cui già impegnato *	0,00	0,00	0,00
	di cui fondo pluriennale vincolato	0,00	0,00	0,00
	previsione di cassa	5.175,66		

Totale Titolo 2

5.175,66	previsione di competenza	5.000,00	5.000,00	0,00
	di cui già impegnato *	0,00	0,00	0,00
	di cui fondo pluriennale vincolato	0,00	0,00	0,00
	previsione di cassa	5.175,66		

Totale Programma 2

6.152,80	previsione di competenza	12.500,00	13.000,00	8.000,00
	di cui già impegnato *	0,00	0,00	0,00
	di cui fondo pluriennale vincolato	0,00	0,00	0,00
	previsione di cassa	13.652,80		

Programma 6 Servizi ausiliari all'istruzione**Titolo 1 Spese correnti****Macroaggregato 103 Acquisto di beni e servizi**

4207	Altri beni di consumo - pubblica istruzione SCROCCARO Rag. Annalisa (16)(ECONOMATO)	1.03.01.02.000	0,00	previsione di competenza	1.700,00	3.000,00	3.000,00
	SCROCCARO Rag. Annalisa (16)(ECONOMATO)			di cui già impegnato *	0,00	0,00	0,00
	SCROCCARO Rag. Annalisa (16)(ECONOMATO)	1.04.05.02		di cui fondo pluriennale vincolato	0,00	0,00	0,00
				previsione di cassa	1.700,00		



BILANCIO DI PREVISIONE - CAPITOLI

COMUNE DI MARTELLAGO

SPESE

Esercizio: 2014

Responsabile di Servizio SCROCCARO Rag. Annalisa (16)(ECONOMATO)								
CAPITOLO	DENOMINAZIONE	PIANO DEI CONTI FINANZIARIO	RESIDUI PRESUNTI AL TERMINE DELL'ESERCIZIO PRECEDENTE QUELLO CUI SI RIFERISCE IL BILANCIO		PREVISIONI ANNO 2014	PREVISIONI ANNO 2015	PREVISIONI ANNO 2016	
	RESPONSABILE DI SPESA	PIANO DEI CONTI ECONOMICO						
	RESPONSABILE DI SERVIZIO	Cod. Bilancio tuel 267						
Totale Macroaggregato 103				0,00	previsione di competenza	1.700,00	3.000,00	3.000,00
					<i>di cui già impegnato *</i>	0,00	0,00	0,00
					<i>di cui fondo pluriennale vincolato</i>	0,00	0,00	0,00
					previsione di cassa	1.700,00		
Macroaggregato 110 Altre spese correnti								
141500	Ammortamenti di esercizio - assistenza scolastica, trasporto, refezione, altri servizi	1.10.01.99.000	0,00	previsione di competenza	0,00	0,00	0,00	
	SCROCCARO Rag. Annalisa (16)(ECONOMATO)			<i>di cui già impegnato *</i>	0,00	0,00	0,00	
	SCROCCARO Rag. Annalisa (16)(ECONOMATO)	1.04.05.09		<i>di cui fondo pluriennale vincolato</i>	0,00	0,00	0,00	
				previsione di cassa	0,00			
Totale Macroaggregato 110				0,00	previsione di competenza	0,00	0,00	0,00
					<i>di cui già impegnato *</i>	0,00	0,00	0,00
					<i>di cui fondo pluriennale vincolato</i>	0,00	0,00	0,00
					previsione di cassa	0,00		
Totale Titolo 1				0,00	previsione di competenza	1.700,00	3.000,00	3.000,00
					<i>di cui già impegnato *</i>	0,00	0,00	0,00
					<i>di cui fondo pluriennale vincolato</i>	0,00	0,00	0,00
					previsione di cassa	1.700,00		
Totale Programma 6				0,00	previsione di competenza	1.700,00	3.000,00	3.000,00
					<i>di cui già impegnato *</i>	0,00	0,00	0,00
					<i>di cui fondo pluriennale vincolato</i>	0,00	0,00	0,00
					previsione di cassa	1.700,00		
Totale Missione 4				6.311,90	previsione di competenza	16.200,00	18.000,00	12.000,00
					<i>di cui già impegnato *</i>	0,00	0,00	0,00
					<i>di cui fondo pluriennale vincolato</i>	0,00	0,00	0,00
					previsione di cassa	16.511,90		



BILANCIO DI PREVISIONE - CAPITOLI

COMUNE DI MARTELLAGO

SPESE

Esercizio: 2014

Responsabile di Servizio SCROCCARO Rag. Annalisa (16)(ECONOMATO)							
CAPITOLO	DENOMINAZIONE	PIANO DEI CONTI FINANZIARIO	RESIDUI PRESUNTI AL TERMINE DELL'ESERCIZIO PRECEDENTE QUELLO CUI SI RIFERISCE IL BILANCIO		PREVISIONI ANNO 2014	PREVISIONI ANNO 2015	PREVISIONI ANNO 2016
	RESPONSABILE DI SPESA	PIANO DEI CONTI ECONOMICO					
	RESPONSABILE DI SERVIZIO	Cod. Bilancio tuel 267					

Missione 5 Tutela e valorizzazione dei beni e attività culturali**Programma 2 Attività culturali e interventi diversi nel settore culturale****Titolo 1 Spese correnti****Macroaggregato 110 Altre spese correnti**

159500	Ammortamenti di esercizio - Servizio Biblioteca	1.10.01.99.000	0,00	previsione di competenza	0,00	0,00	0,00
	SCROCCARO Rag. Annalisa (16)(ECONOMATO)			di cui già impegnato *	0,00	0,00	0,00
	SCROCCARO Rag. Annalisa (16)(ECONOMATO)	1.05.01.09		di cui fondo pluriennale vincolato	0,00	0,00	0,00
				previsione di cassa	0,00		

Totale Macroaggregato 110

0,00	previsione di competenza	0,00	0,00	0,00
	di cui già impegnato *	0,00	0,00	0,00
	di cui fondo pluriennale vincolato	0,00	0,00	0,00
	previsione di cassa	0,00		

Totale Titolo 1

0,00	previsione di competenza	0,00	0,00	0,00
	di cui già impegnato *	0,00	0,00	0,00
	di cui fondo pluriennale vincolato	0,00	0,00	0,00
	previsione di cassa	0,00		

Totale Programma 2

0,00	previsione di competenza	0,00	0,00	0,00
	di cui già impegnato *	0,00	0,00	0,00
	di cui fondo pluriennale vincolato	0,00	0,00	0,00
	previsione di cassa	0,00		

Totale Missione 5

0,00	previsione di competenza	0,00	0,00	0,00
	di cui già impegnato *	0,00	0,00	0,00
	di cui fondo pluriennale vincolato	0,00	0,00	0,00
	previsione di cassa	0,00		



BILANCIO DI PREVISIONE - CAPITOLI

COMUNE DI MARTELLAGO

SPESE

Esercizio: 2014

Responsabile di Servizio SCROCCARO Rag. Annalisa (16)(ECONOMATO)								
CAPITOLO	DENOMINAZIONE		PIANO DEI CONTI FINANZIARIO	RESIDUI PRESUNTI AL TERMINE DELL'ESERCIZIO PRECEDENTE QUELLO CUI SI RIFERISCE IL BILANCIO		PREVISIONI ANNO 2014	PREVISIONI ANNO 2015	PREVISIONI ANNO 2016
	RESPONSABILE DI SPESA		PIANO DEI CONTI ECONOMICO					
	RESPONSABILE DI SERVIZIO		Cod. Bilancio tuel 267					
<i>Missione 6 Politiche giovanili, sport e tempo libero</i>								
<i>Programma 1 Sport e tempo libero</i>								
<i>Titolo 1 Spese correnti</i>								
<i>Macroaggregato 110 Altre spese correnti</i>								
175500	Ammortamenti di esercizio - Impianti sportivi	1.10.01.99.000		0,00	previsione di competenza	0,00	0,00	0,00
	SCROCCARO Rag. Annalisa (16)(ECONOMATO)				di cui già impegnato *	0,00	0,00	0,00
	SCROCCARO Rag. Annalisa (16)(ECONOMATO)	1.06.03.09			di cui fondo pluriennale vincolato	0,00	0,00	0,00
					previsione di cassa	0,00		
Totale Macroaggregato 110				0,00	previsione di competenza	0,00	0,00	0,00
					di cui già impegnato *	0,00	0,00	0,00
					di cui fondo pluriennale vincolato	0,00	0,00	0,00
					previsione di cassa	0,00		
Totale Titolo 1				0,00	previsione di competenza	0,00	0,00	0,00
					di cui già impegnato *	0,00	0,00	0,00
					di cui fondo pluriennale vincolato	0,00	0,00	0,00
					previsione di cassa	0,00		
Totale Programma 1				0,00	previsione di competenza	0,00	0,00	0,00
					di cui già impegnato *	0,00	0,00	0,00
					di cui fondo pluriennale vincolato	0,00	0,00	0,00
					previsione di cassa	0,00		
Totale Missione 6				0,00	previsione di competenza	0,00	0,00	0,00
					di cui già impegnato *	0,00	0,00	0,00
					di cui fondo pluriennale vincolato	0,00	0,00	0,00
					previsione di cassa	0,00		



BILANCIO DI PREVISIONE - CAPITOLI

COMUNE DI MARTELLAGO

SPESE

Esercizio: 2014

Responsabile di Servizio SCROCCARO Rag. Annalisa (16)(ECONOMATO)							
CAPITOLO	DENOMINAZIONE	PIANO DEI CONTI FINANZIARIO	RESIDUI PRESUNTI AL TERMINE DELL'ESERCIZIO PRECEDENTE QUELLO CUI SI RIFERISCE IL BILANCIO		PREVISIONI ANNO 2014	PREVISIONI ANNO 2015	PREVISIONI ANNO 2016
	RESPONSABILE DI SPESA	PIANO DEI CONTI ECONOMICO					
	RESPONSABILE DI SERVIZIO	Cod. Bilancio tuel 267					

Missione 8 Assetto del territorio ed edilizia abitativa**Programma 1 Urbanistica e assetto del territorio****Titolo 1 Spese correnti****Macroaggregato 110 Altre spese correnti**

249501	Ammortamenti di esercizio - servizio urbanistica e S.I.T. SCROCCARO Rag. Annalisa (16)(ECONOMATO)	1.10.01.99.000	0,00	previsione di competenza	0,00	0,00	0,00
	SCROCCARO Rag. Annalisa (16)(ECONOMATO)	1.01.06.09		di cui già impegnato *	0,00	0,00	0,00
	SCROCCARO Rag. Annalisa (16)(ECONOMATO)			di cui fondo pluriennale vincolato	0,00	0,00	0,00
				previsione di cassa	0,00		

Totale Macroaggregato 110

0,00	previsione di competenza	0,00	0,00	0,00
	di cui già impegnato *	0,00	0,00	0,00
	di cui fondo pluriennale vincolato	0,00	0,00	0,00
	previsione di cassa	0,00		

Totale Titolo 1

0,00	previsione di competenza	0,00	0,00	0,00
	di cui già impegnato *	0,00	0,00	0,00
	di cui fondo pluriennale vincolato	0,00	0,00	0,00
	previsione di cassa	0,00		

Totale Programma 1

0,00	previsione di competenza	0,00	0,00	0,00
	di cui già impegnato *	0,00	0,00	0,00
	di cui fondo pluriennale vincolato	0,00	0,00	0,00
	previsione di cassa	0,00		

Totale Missione 8

0,00	previsione di competenza	0,00	0,00	0,00
	di cui già impegnato *	0,00	0,00	0,00
	di cui fondo pluriennale vincolato	0,00	0,00	0,00
	previsione di cassa	0,00		



BILANCIO DI PREVISIONE - CAPITOLI

COMUNE DI MARTELLAGO

SPESE

Esercizio: 2014

Responsabile di Servizio SCROCCARO Rag. Annalisa (16)(ECONOMATO)							
CAPITOLO	DENOMINAZIONE	PIANO DEI CONTI FINANZIARIO	RESIDUI PRESUNTI AL TERMINE DELL'ESERCIZIO PRECEDENTE QUELLO CUI SI RIFERISCE IL BILANCIO		PREVISIONI ANNO 2014	PREVISIONI ANNO 2015	PREVISIONI ANNO 2016
	RESPONSABILE DI SPESA	PIANO DEI CONTI ECONOMICO					
	RESPONSABILE DI SERVIZIO	Cod. Bilancio.tue1 267					

Missione 10 Trasporti e diritto alla mobilità**Programma 5 Viabilità e infrastrutture stradali****Titolo 1 Spese correnti****Macroaggregato 110 Altre spese correnti**

237500	Ammortamento di esercizio - viabilità, illuminazione pubblica e servizi connessi SCROCCARO Rag. Annalisa (16)(ECONOMATO)	1.10.01.99.000	0,00	previsione di competenza	0,00	0,00	0,00
	SCROCCARO Rag. Annalisa (16)(ECONOMATO)	1.01.06.09		di cui già impegnato *	0,00	0,00	0,00
	SCROCCARO Rag. Annalisa (16)(ECONOMATO)			di cui fondo pluriennale vincolato	0,00	0,00	0,00
				previsione di cassa	0,00		

Totale Macroaggregato 110

0,00	previsione di competenza	0,00	0,00	0,00
	di cui già impegnato *	0,00	0,00	0,00
	di cui fondo pluriennale vincolato	0,00	0,00	0,00
	previsione di cassa	0,00		

Totale Titolo 1

0,00	previsione di competenza	0,00	0,00	0,00
	di cui già impegnato *	0,00	0,00	0,00
	di cui fondo pluriennale vincolato	0,00	0,00	0,00
	previsione di cassa	0,00		

Totale Programma 5

0,00	previsione di competenza	0,00	0,00	0,00
	di cui già impegnato *	0,00	0,00	0,00
	di cui fondo pluriennale vincolato	0,00	0,00	0,00
	previsione di cassa	0,00		

Totale Missione 10

0,00	previsione di competenza	0,00	0,00	0,00
	di cui già impegnato *	0,00	0,00	0,00
	di cui fondo pluriennale vincolato	0,00	0,00	0,00
	previsione di cassa	0,00		



BILANCIO DI PREVISIONE - CAPITOLI

COMUNE DI MARTELLAGO

SPESE

Esercizio: 2014

Responsabile di Servizio SCROCCARO Rag. Annalisa (16)(ECONOMATO)							
CAPITOLO	DENOMINAZIONE	PIANO DEI CONTI FINANZIARIO	RESIDUI PRESUNTI AL TERMINE DELL'ESERCIZIO PRECEDENTE QUELLO CUI SI RIFERISCE IL BILANCIO		PREVISIONI ANNO 2014	PREVISIONI ANNO 2015	PREVISIONI ANNO 2016
	RESPONSABILE DI SPESA	PIANO DEI CONTI ECONOMICO					
	RESPONSABILE DI SERVIZIO	Cod. Bilancio tuel 267					

Missione 11 Soccorso civile**Programma 1 Sistema di protezione civile****Titolo 1 Spese correnti****Macroaggregato 103 Acquisto di beni e servizi**

4208	Altri beni di consumo - protezione civile SCROCCARO Rag. Annalisa (16)(ECONOMATO)	1.03.01.02.000	0,00	previsione di competenza di cui già impegnato *	300,00 0,00	500,00 0,00	500,00 0,00
	SCROCCARO Rag. Annalisa (16)(ECONOMATO)	1.09.03.02		di cui fondo pluriennale vincolato	0,00	0,00	0,00
	SCROCCARO Rag. Annalisa (16)(ECONOMATO)			previsione di cassa	300,00		
224806	Cancelleria, materiale per fotocopiatori e stampanti, libri e varie - protezione civile (RESIDUI PASSIVI) SCROCCARO Rag. Annalisa (16)(ECONOMATO)	1.03.01.02.000	0,00	previsione di competenza di cui già impegnato *	300,00 0,00	0,00 0,00	0,00 0,00
	SCROCCARO Rag. Annalisa (16)(ECONOMATO)	1.09.03.02		di cui fondo pluriennale vincolato	0,00	0,00	0,00
	SCROCCARO Rag. Annalisa (16)(ECONOMATO)			previsione di cassa	300,00		

Totale Macroaggregato 103

0,00	previsione di competenza	600,00	500,00	500,00
	di cui già impegnato *	0,00	0,00	0,00
	di cui fondo pluriennale vincolato	0,00	0,00	0,00
	previsione di cassa	600,00		

Totale Titolo 1

0,00	previsione di competenza	600,00	500,00	500,00
	di cui già impegnato *	0,00	0,00	0,00
	di cui fondo pluriennale vincolato	0,00	0,00	0,00
	previsione di cassa	600,00		

Titolo 2 Spese in conto capitale**Macroaggregato 202 Investimenti fissi lordi e acquisto di terreni**

314000	Mobili e arredi - Protezione civile SCROCCARO Rag. Annalisa (16)(ECONOMATO)	2.02.01.03.000	0,00	previsione di competenza di cui già impegnato *	2.000,00 0,00	0,00 0,00	0,00 0,00
	SCROCCARO Rag. Annalisa (16)(ECONOMATO)	2.09.03.05		di cui fondo pluriennale vincolato	0,00	0,00	0,00
	SCROCCARO Rag. Annalisa (16)(ECONOMATO)			previsione di cassa	0,00		

Totale Macroaggregato 202

0,00	previsione di competenza	2.000,00	0,00	0,00
	di cui già impegnato *	0,00	0,00	0,00
	di cui fondo pluriennale vincolato	0,00	0,00	0,00
	previsione di cassa	0,00		



BILANCIO DI PREVISIONE - CAPITOLI

COMUNE DI MARTELLAGO

SPESE

Esercizio: 2014

Responsabile di Servizio SCROCCARO Rag. Annalisa (16)(ECONOMATO)							
CAPITOLO	DENOMINAZIONE	PIANO DEI CONTI FINANZIARIO	RESIDUI PRESUNTI AL TERMINE DELL'ESERCIZIO PRECEDENTE QUELLO CUI SI RIFERISCE IL BILANCIO		PREVISIONI ANNO 2014	PREVISIONI ANNO 2015	PREVISIONI ANNO 2016
	RESPONSABILE DI SPESA	PIANO DEI CONTI ECONOMICO					
	RESPONSABILE DI SERVIZIO	Cod. Bilancio tuel 267					
Totale Titolo 2			0,00	previsione di competenza	2.000,00	0,00	0,00
				<i>di cui già impegnato *</i>	0,00	0,00	0,00
				<i>di cui fondo pluriennale vincolato</i>	0,00	0,00	0,00
				previsione di cassa	0,00		
Totale Programma 1			0,00	previsione di competenza	2.600,00	500,00	500,00
				<i>di cui già impegnato *</i>	0,00	0,00	0,00
				<i>di cui fondo pluriennale vincolato</i>	0,00	0,00	0,00
				previsione di cassa	600,00		
Totale Missione 11			0,00	previsione di competenza	2.600,00	500,00	500,00
				<i>di cui già impegnato *</i>	0,00	0,00	0,00
				<i>di cui fondo pluriennale vincolato</i>	0,00	0,00	0,00
				previsione di cassa	600,00		



BILANCIO DI PREVISIONE - CAPITOLI

COMUNE DI MARTELLAGO

SPESE

Esercizio: 2014

Responsabile di Servizio SCROCCARO Rag. Annalisa (16)(ECONOMATO)							
CAPITOLO	DENOMINAZIONE	PIANO DEI CONTI FINANZIARIO	RESIDUI PRESUNTI AL TERMINE DELL'ESERCIZIO PRECEDENTE QUELLO CUI SI RIFERISCE IL BILANCIO		PREVISIONI ANNO 2014	PREVISIONI ANNO 2015	PREVISIONI ANNO 2016
	RESPONSABILE DI SPESA	PIANO DEI CONTI ECONOMICO					
	RESPONSABILE DI SERVIZIO	Cod. Bilancio Iuel 267					

Missione 12 Diritti sociali, politiche sociali e famiglia**Programma 1 Interventi per l'infanzia e i minori e per asili nido****Titolo 1 Spese correnti****Macroaggregato 110 Altre spese correnti**

284500	Ammortamenti di esercizio - asilo nido *RILEVANTE AI FINI IVA** (S.D.I.) SCROCCARO Rag. Annalisa (16)(ECONOMATO)	1.10.01.99.000	0,00	previsione di competenza	0,00	0,00	0,00
				di cui già impegnato *	0,00	0,00	0,00
	SCROCCARO Rag. Annalisa (16)(ECONOMATO)	1.10.01.09		di cui fondo pluriennale vincolato	0,00	0,00	0,00
	SCROCCARO Rag. Annalisa (16)(ECONOMATO)			previsione di cassa	0,00		

Totale Macroaggregato 110

0,00	previsione di competenza	0,00	0,00	0,00
	di cui già impegnato *	0,00	0,00	0,00
	di cui fondo pluriennale vincolato	0,00	0,00	0,00
	previsione di cassa	0,00		

Totale Titolo 1

0,00	previsione di competenza	0,00	0,00	0,00
	di cui già impegnato *	0,00	0,00	0,00
	di cui fondo pluriennale vincolato	0,00	0,00	0,00
	previsione di cassa	0,00		

Totale Programma 1

0,00	previsione di competenza	0,00	0,00	0,00
	di cui già impegnato *	0,00	0,00	0,00
	di cui fondo pluriennale vincolato	0,00	0,00	0,00
	previsione di cassa	0,00		

Programma 7 Programmazione e governo della rete dei servizi sociosanitari e sociali**Titolo 1 Spese correnti****Macroaggregato 103 Acquisto di beni e servizi**

4206	Altri beni di consumo - servizi sociali SCROCCARO Rag. Annalisa (16)(ECONOMATO)	1.03.01.02.000	0,00	previsione di competenza	2.000,00	10.000,00	10.000,00
				di cui già impegnato *	0,00	0,00	0,00
	SCROCCARO Rag. Annalisa (16)(ECONOMATO)	1.10.04.02		di cui fondo pluriennale vincolato	0,00	0,00	0,00
	SCROCCARO Rag. Annalisa (16)(ECONOMATO)			previsione di cassa	2.000,00		

Totale Macroaggregato 103

0,00	previsione di competenza	2.000,00	10.000,00	10.000,00
	di cui già impegnato *	0,00	0,00	0,00
	di cui fondo pluriennale vincolato	0,00	0,00	0,00
	previsione di cassa	2.000,00		



BILANCIO DI PREVISIONE - CAPITOLI

COMUNE DI MARTELLAGO

SPESE

Esercizio: 2014

Responsabile di Servizio SCROCCARO Rag. Annalisa (16)(ECONOMATO)							
CAPITOLO	DENOMINAZIONE	PIANO DEI CONTI FINANZIARIO	RESIDUI PRESUNTI AL TERMINE DELL'ESERCIZIO PRECEDENTE QUELLO CUI SI RIFERISCE IL BILANCIO		PREVISIONI ANNO 2014	PREVISIONI ANNO 2015	PREVISIONI ANNO 2016
	RESPONSABILE DI SPESA	PIANO DEI CONTI ECONOMICO					
	RESPONSABILE DI SERVIZIO	Cod. Bilancio tuel 267					
Macroaggregato 110 Altre spese correnti							
285500	Ammortamenti di esercizio - servizio servizi sociali	1.10.01.99.000	0,00	previsione di competenza	0,00	0,00	0,00
	SCROCCARO Rag. Annalisa (16)(ECONOMATO)	1.10.04.09		di cui già impegnato *	0,00	0,00	0,00
	SCROCCARO Rag. Annalisa (16)(ECONOMATO)			di cui fondo pluriennale vincolato	0,00	0,00	0,00
				previsione di cassa	0,00		
Totale Macroaggregato 110			0,00	previsione di competenza	0,00	0,00	0,00
				di cui già impegnato *	0,00	0,00	0,00
				di cui fondo pluriennale vincolato	0,00	0,00	0,00
				previsione di cassa	0,00		
Totale Titolo 1			0,00	previsione di competenza	2.000,00	10.000,00	10.000,00
				di cui già impegnato *	0,00	0,00	0,00
				di cui fondo pluriennale vincolato	0,00	0,00	0,00
				previsione di cassa	2.000,00		
Totale Programma 7			0,00	previsione di competenza	2.000,00	10.000,00	10.000,00
				di cui già impegnato *	0,00	0,00	0,00
				di cui fondo pluriennale vincolato	0,00	0,00	0,00
				previsione di cassa	2.000,00		
Totale Missione 12			0,00	previsione di competenza	2.000,00	10.000,00	10.000,00
				di cui già impegnato *	0,00	0,00	0,00
				di cui fondo pluriennale vincolato	0,00	0,00	0,00
				previsione di cassa	2.000,00		



BILANCIO DI PREVISIONE - CAPITOLI

COMUNE DI MARTELLAGO

SPESE

Esercizio: 2014

Responsabile di Servizio SCROCCARO Rag. Annalisa (16)(ECONOMATO)							
CAPITOLO	DENOMINAZIONE	PIANO DEI CONTI FINANZIARIO	RESIDUI PRESUNTI AL TERMINE DELL'ESERCIZIO PRECEDENTE QUELLO CUI SI RIFERISCE IL BILANCIO		PREVISIONI ANNO 2014	PREVISIONI ANNO 2015	PREVISIONI ANNO 2016
	RESPONSABILE DI SPESA	PIANO DEI CONTI ECONOMICO					
	RESPONSABILE DI SERVIZIO	Cod. Bilancio tuel 267					

Missione 14 Sviluppo economico e competitività**Programma 2 Commercio - reti distributive - tutela dei consumatori****Titolo 1 Spese correnti****Macroaggregato 110 Altre spese correnti**

300500	Ammortamenti di esercizio - servizio commercio, attività produttive SCROCCARO Rag. Annalisa (16)(ECONOMATO)	1.10.01.99.000	0,00	previsione di competenza	0,00	0,00	0,00
				di cui già impegnato *	0,00	0,00	0,00
	SCROCCARO Rag. Annalisa (16)(ECONOMATO)	1.11.05.09		di cui fondo pluriennale vincolato	0,00	0,00	0,00
	SCROCCARO Rag. Annalisa (16)(ECONOMATO)			previsione di cassa	0,00		

Totale Macroaggregato 110

0,00	previsione di competenza	0,00	0,00	0,00
	di cui già impegnato *	0,00	0,00	0,00
	di cui fondo pluriennale vincolato	0,00	0,00	0,00
	previsione di cassa	0,00		

Totale Titolo 1

0,00	previsione di competenza	0,00	0,00	0,00
	di cui già impegnato *	0,00	0,00	0,00
	di cui fondo pluriennale vincolato	0,00	0,00	0,00
	previsione di cassa	0,00		

Totale Programma 2

0,00	previsione di competenza	0,00	0,00	0,00
	di cui già impegnato *	0,00	0,00	0,00
	di cui fondo pluriennale vincolato	0,00	0,00	0,00
	previsione di cassa	0,00		

Totale Missione 14

0,00	previsione di competenza	0,00	0,00	0,00
	di cui già impegnato *	0,00	0,00	0,00
	di cui fondo pluriennale vincolato	0,00	0,00	0,00
	previsione di cassa	0,00		



BILANCIO DI PREVISIONE - CAPITOLI

COMUNE DI MARTELLAGO

SPESE

Esercizio: 2014

Responsabile di Servizio SCROCCARO Rag. Annalisa (16)(ECONOMATO)							
CAPITOLO	DENOMINAZIONE	PIANO DEI CONTI FINANZIARIO	RESIDUI PRESUNTI AL TERMINE DELL'ESERCIZIO PRECEDENTE QUELLO CUI SI RIFERISCE IL BILANCIO		PREVISIONI ANNO 2014	PREVISIONI ANNO 2015	PREVISIONI ANNO 2016
	RESPONSABILE DI SPESA	PIANO DEI CONTI ECONOMICO					
	RESPONSABILE DI SERVIZIO	Cod. Bilancio tuel 267					

Missione 99 Servizi per conto terzi**Programma 1 Servizi per conto terzi e Partite di giro****Titolo 7 Spese per conto terzi e partite di giro****Macroaggregato 701 Uscite per partite di giro**

413500	Anticipazione del fondo per servizio economato (cap. E 122000) SCROCCARO Rag. Annalisa (16)(ECONOMATO)	7.01.99.03.000	0,00	previsione di competenza	13.000,00	13.000,00	13.000,00
				di cui già impegnato *	0,00	0,00	0,00
	SCROCCARO Rag. Annalisa (16)(ECONOMATO)	4.00.00.06		di cui fondo pluriennale vincolato	0,00	0,00	0,00
	SCROCCARO Rag. Annalisa (16)(ECONOMATO)			previsione di cassa	13.000,00		

Totale Macroaggregato 701

0,00	previsione di competenza	13.000,00	13.000,00	13.000,00
	di cui già impegnato *	0,00	0,00	0,00
	di cui fondo pluriennale vincolato	0,00	0,00	0,00
	previsione di cassa	13.000,00		

Macroaggregato 702 Uscite per conto terzi

409500	Restituzione depositi cauzionali (cap. E 121000) SCROCCARO Rag. Annalisa (16)(ECONOMATO)	7.02.04.02.000	10.000,00	previsione di competenza	25.823,00	25.823,00	25.823,00
				di cui già impegnato *	0,00	0,00	0,00
	SCROCCARO Rag. Annalisa (16)(ECONOMATO)	4.00.00.04		di cui fondo pluriennale vincolato	0,00	0,00	0,00
	SCROCCARO Rag. Annalisa (16)(ECONOMATO)			previsione di cassa	35.823,00		

410500	Versamento di depositi cauzionali presso terzi (cap. E 118001) SCROCCARO Rag. Annalisa (16)(ECONOMATO)	7.02.04.02.000	0,00	previsione di competenza	7.747,00	7.747,00	7.747,00
				di cui già impegnato *	0,00	0,00	0,00
	SCROCCARO Rag. Annalisa (16)(ECONOMATO)	4.00.00.04		di cui fondo pluriennale vincolato	0,00	0,00	0,00
	SCROCCARO Rag. Annalisa (16)(ECONOMATO)			previsione di cassa	7.747,00		

Totale Macroaggregato 702

10.000,00	previsione di competenza	33.570,00	33.570,00	33.570,00
	di cui già impegnato *	0,00	0,00	0,00
	di cui fondo pluriennale vincolato	0,00	0,00	0,00
	previsione di cassa	43.570,00		

Totale Titolo 7

10.000,00	previsione di competenza	46.570,00	46.570,00	46.570,00
	di cui già impegnato *	0,00	0,00	0,00
	di cui fondo pluriennale vincolato	0,00	0,00	0,00
	previsione di cassa	56.570,00		



BILANCIO DI PREVISIONE - CAPITOLI

COMUNE DI MARTELLAGO

SPESE

Esercizio: 2014

Responsabile di Servizio SCROCCARO Rag. Annalisa (16)(ECONOMATO)							
CAPITOLO	DENOMINAZIONE	PIANO DEI CONTI FINANZIARIO	RESIDUI PRESUNTI AL TERMINE DELL'ESERCIZIO PRECEDENTE QUELLO CUI SI RIFERISCE IL BILANCIO		PREVISIONI ANNO 2014	PREVISIONI ANNO 2015	PREVISIONI ANNO 2016
	RESPONSABILE DI SPESA	PIANO DEI CONTI ECONOMICO					
	RESPONSABILE DI SERVIZIO	Cod. Bilancio tuel 267					
Totale Programma 1			10.000,00	previsione di competenza	46.570,00	46.570,00	46.570,00
				<i>di cui già impegnato *</i>	0,00	0,00	0,00
				<i>di cui fondo pluriennale vincolato</i>	0,00	0,00	0,00
				previsione di cassa	56.570,00		
Totale Missione 99			10.000,00	previsione di competenza	46.570,00	46.570,00	46.570,00
				<i>di cui già impegnato *</i>	0,00	0,00	0,00
				<i>di cui fondo pluriennale vincolato</i>	0,00	0,00	0,00
				previsione di cassa	56.570,00		
Totale Responsabile di Servizio			64.249,02	previsione di competenza	325.117,58	315.095,50	308.647,80
				<i>di cui già impegnato *</i>	1.500,00	0,00	0,00
				<i>di cui fondo pluriennale vincolato</i>	0,00	0,00	0,00
				previsione di cassa	372.187,28		
				Disavanzo di amministrazione	0,00		
Totale Generale delle Spese			64.249,02	previsione di competenza	325.117,58	315.095,50	308.647,80
				<i>di cui già impegnato *</i>	1.500,00	0,00	0,00
				<i>di cui fondo pluriennale vincolato</i>	0,00	0,00	0,00
				previsione di cassa	372.187,28		



BILANCIO DI PREVISIONE - CAPITOLI

COMUNE DI MARTELLAGO

ENTRATE

Esercizio: 2014

		PREVISIONI DELL'ANNO A CUI SI RIFERISCE IL BILANCIO
Fondo pluriennale vincolato per spese correnti	previsione di competenza	328.138,88
Fondo pluriennale vincolato per spese in conto capitale	previsione di competenza	1.651.726,96
Utilizzo avanzo di Amministrazione	previsione di competenza	1.624.225,02
- di cui vincolato utilizzato anticipatamente	previsione di competenza	0,00
Fondo di Cassa all'1/1/2014	previsione di cassa	4.844.971,55



BILANCIO DI PREVISIONE - CAPITOLI

COMUNE DI MARTELLAGO

ENTRATE

Esercizio: 2014

Responsabile di Servizio CALLEGHER Ing. Fabio (17)(PATRIMONIO E AMBIENTE)								
CAPITOLO	DENOMINAZIONE	PIANO DEI CONTI FINANZIARIO	RESIDUI PRESUNTI AL TERMINE DELL'ESERCIZIO PRECEDENTE QUELLO CUI SI RIFERISCE IL BILANCIO			PREVISIONI ANNO 2014	PREVISIONI ANNO 2015	PREVISIONI ANNO 2016
	RESPONSABILE DI ENTRATA	PIANO DEI CONTI ECONOMICO						
	RESPONSABILE DI SERVIZIO	Cod. Bilancio tuel 267						

Titolo 2 Trasferimenti correnti**Tipologia 101 Trasferimenti correnti da Amministrazioni pubbliche****Categoria 1 Trasferimenti correnti da Amministrazioni Centrali**

13005	Contributo statale per servizio asporto rifiuti alle scuole (RESIDUI ATTIVI) CALLEGHER Ing. Fabio (17)(PATRIMONIO E AMBIENTE) CALLEGHER Ing. Fabio (17)(PATRIMONIO E AMBIENTE)	2.01.01.01.000 1.3.1.01.01.001 2.01.0140	0,00	previsione di competenza previsione di cassa	0,00 0,00	0,00	0,00	0,00
-------	--	--	------	---	--------------	------	------	------

Totale Categoria 1

0,00	previsione di competenza previsione di cassa	0,00 0,00	0,00	0,00
------	---	--------------	------	------

Categoria 2 Trasferimenti correnti da Amministrazioni Locali

22500	Contributo regionale a favore di soggetti privati colpiti da calamità naturali (cap S 184700) CALLEGHER Ing. Fabio (17)(PATRIMONIO E AMBIENTE) CALLEGHER Ing. Fabio (17)(PATRIMONIO E AMBIENTE)	2.01.01.02.000 1.3.1.01.02.001 2.02.0250	0,00	previsione di competenza previsione di cassa	0,00 0,00	0,00	0,00	0,00
-------	---	--	------	---	--------------	------	------	------

Totale Categoria 2

0,00	previsione di competenza previsione di cassa	0,00 0,00	0,00	0,00
------	---	--------------	------	------

Totale Tipologia 101

0,00	previsione di competenza previsione di cassa	0,00 0,00	0,00	0,00
------	---	--------------	------	------

Totale Titolo 2

0,00	previsione di competenza previsione di cassa	0,00 0,00	0,00	0,00
------	---	--------------	------	------



BILANCIO DI PREVISIONE - CAPITOLI

COMUNE DI MARTELLAGO

ENTRATE

Esercizio: 2014

Responsabile di Servizio CALLEGHER ing. Fabio (17)(PATRIMONIO E AMBIENTE)								
CAPITOLO	DENOMINAZIONE	PIANO DEI CONTI FINANZIARIO	RESIDUI PRESUNTI AL TERMINE DELL'ESERCIZIO PRECEDENTE QUELLO CUI SI RIFERISCE IL BILANCIO			PREVISIONI ANNO 2014	PREVISIONI ANNO 2015	PREVISIONI ANNO 2016
	RESPONSABILE DI ENTRATA	PIANO DEI CONTI ECONOMICO						
	RESPONSABILE DI SERVIZIO	Cod. Bilancio tuel 267						

Titolo 3 Entrate extratributarie

Tipologia 100 Vendita di beni e servizi e proventi derivanti dalla gestione dei beni

Categoria 1 Vendita di beni

47005	Contributo da GSE per produzione energia elettrica CALLEGHER ing. Fabio (17)(PATRIMONIO E AMBIENTE) CALLEGHER ing. Fabio (17)(PATRIMONIO E AMBIENTE)	3.01.01.01.000 1.2.1.01.04.001 3.02.0880	831,14	previsione di competenza previsione di cassa	6.000,00 6.831,14	6.000,00	6.000,00
-------	--	--	--------	---	----------------------	----------	----------

Totale Categoria 1

831,14	previsione di competenza previsione di cassa	6.000,00 6.831,14	6.000,00	6.000,00
--------	---	----------------------	----------	----------

Categoria 2 Entrate dalla vendita e dall'erogazione di servizi

26002	Diritti di segreteria sulle autorizzazioni allo scarico CALLEGHER ing. Fabio (17)(PATRIMONIO E AMBIENTE) CALLEGHER ing. Fabio (17)(PATRIMONIO E AMBIENTE)	3.01.02.01.000 1.2.2.01.33.001 3.01.0460	0,00	previsione di competenza previsione di cassa	230,00 230,00	200,00	150,00
44500	Rimborso da Veritas S.p.a. spese sostenute per R.S.U. **RILEVANTE AI FINI IVA** CALLEGHER ing. Fabio (17)(PATRIMONIO E AMBIENTE) CALLEGHER ing. Fabio (17)(PATRIMONIO E AMBIENTE)	3.01.02.01.000 1.2.2.01.99.999 3.05.0940	141.752,21	previsione di competenza previsione di cassa	0,00 141.752,21	0,00	0,00
46000	Illuminazione voliva - proventi **RILEVANTE AI FINI IVA** (S.D.I.) CALLEGHER ing. Fabio (17)(PATRIMONIO E AMBIENTE) CALLEGHER ing. Fabio (17)(PATRIMONIO E AMBIENTE)	3.01.02.01.000 1.2.2.01.14.001 3.01.0740	0,00	previsione di competenza previsione di cassa	36.231,99 36.231,99	36.500,00	37.000,00

Totale Categoria 2

141.752,21	previsione di competenza previsione di cassa	36.461,99 178.214,20	36.700,00	37.150,00
------------	---	-------------------------	-----------	-----------

Categoria 3 Proventi derivanti dalla gestione dei beni



BILANCIO DI PREVISIONE - CAPITOLI

COMUNE DI MARTELLAGO

ENTRATE

Esercizio: 2014

Responsabile di Servizio CALLEGHER Ing. Fabio (17)(PATRIMONIO E AMBIENTE)							
CAPITOLO	DENOMINAZIONE	PIANO DEI CONTI FINANZIARIO	RESIDUI PRESUNTI AL TERMINE DELL'ESERCIZIO PRECEDENTE QUELLO CUI SI RIFERISCE IL BILANCIO		PREVISIONI ANNO 2014	PREVISIONI ANNO 2015	PREVISIONI ANNO 2016
	RESPONSABILE DI ENTRATA	PIANO DEI CONTI ECONOMICO					
	RESPONSABILE DI SERVIZIO	Cod. Bilancio tuel 267					
46100	Corrispettivo su concessione rete gas **RILEVANTE AI FINI IVA** CALLEGHER Ing. Fabio (17)(PATRIMONIO E AMBIENTE) CALLEGHER Ing. Fabio (17)(PATRIMONIO E AMBIENTE)	3.01.03.01.000 1.2.4.01.03.001 3.01.0810	146.400,00	previsione di competenza previsione di cassa	145.200,00 291.600,00	145.200,00	145.200,00
47002	Locazione immobili CALLEGHER Ing. Fabio (17)(PATRIMONIO E AMBIENTE) CALLEGHER Ing. Fabio (17)(PATRIMONIO E AMBIENTE)	3.01.03.02.000 1.2.4.02.02.001 3.02.0870	4.642,51	previsione di competenza previsione di cassa	76.000,00 80.642,51	76.700,00	77.000,00
47003	Canoni di locazione alloggi gestiti dall'ATER CALLEGHER Ing. Fabio (17)(PATRIMONIO E AMBIENTE) CALLEGHER Ing. Fabio (17)(PATRIMONIO E AMBIENTE)	3.01.03.02.000 1.2.4.02.02.001 3.02.0860	38.746,02	previsione di competenza previsione di cassa	37.800,00 76.546,02	37.800,00	37.800,00
47004	Corrispettivo dal G.S.E. per produzione energia elettrica impianto fotovoltaico sul tetto della stazione dei Carabinieri - rilevante ai fini IVA CALLEGHER Ing. Fabio (17)(PATRIMONIO E AMBIENTE) CALLEGHER Ing. Fabio (17)(PATRIMONIO E AMBIENTE)	3.01.01.01.000 1.2.1.01.04.001 3.02.0860	101,63	previsione di competenza previsione di cassa	2.100,00 2.201,63	2.100,00	2.100,00
53000	Canoni di concessione CALLEGHER Ing. Fabio (17)(PATRIMONIO E AMBIENTE) CALLEGHER Ing. Fabio (17)(PATRIMONIO E AMBIENTE)	3.01.03.01.000 1.2.4.01.03.001 3.02.0870	51.223,89	previsione di competenza previsione di cassa	123.200,00 174.423,89	128.100,00	129.000,00
Totale Categoria 3			241.114,05	previsione di competenza previsione di cassa	384.300,00 625.414,05	389.900,00	391.100,00
Totale Tipologia 100			383.697,40	previsione di competenza previsione di cassa	426.761,99 810.459,39	432.600,00	434.250,00
Tipologia 200 Proventi derivanti dall'attività di controllo e repressione delle irregolarità e degli illeciti							
Categoria 2 Entrate da famiglie derivanti dall'attività di controllo e repressione delle irregolarità e degli illeciti							
54500	Sanzioni per violazione L. n. 447/1995 inquinamento acustico (cap S 184200 e 185200) CALLEGHER Ing. Fabio (17)(PATRIMONIO E	3.02.02.99.000 1.4.2.02.99.999 3.01.0460	0,00	previsione di competenza previsione di cassa	0,00 0,00	0,00	0,00



BILANCIO DI PREVISIONE - CAPITOLI

COMUNE DI MARTELLAGO

ENTRATE

Esercizio: 2014

Responsabile di Servizio CALLEGHER Ing. Fabio (17)(PATRIMONIO E AMBIENTE)								
CAPITOLO	DENOMINAZIONE	PIANO DEI CONTI FINANZIARIO	RESIDUI PRESUNTI AL TERMINE DELL'ESERCIZIO PRECEDENTE QUELLO CUI SI RIFERISCE IL BILANCIO			PREVISIONI ANNO 2014	PREVISIONI ANNO 2015	PREVISIONI ANNO 2016
	RESPONSABILE DI ENTRATA	PIANO DEI CONTI ECONOMICO						
	RESPONSABILE DI SERVIZIO	Cod. Bilancio tuel 267						
	<i>AMBIENTE)</i>							
	<i>CALLEGHER Ing. Fabio (17)(PATRIMONIO E AMBIENTE)</i>							
59700	Sanzioni per violazioni del regolamento per la gestione dei rifiuti urbani	3.02.02.01.000	7.708,79	previsione di competenza		3.000,00	2.000,00	1.500,00
	<i>CALLEGHER Ing. Fabio (17)(PATRIMONIO E AMBIENTE)</i>	1.4.2.02.01.001		previsione di cassa		10.708,79		
	<i>CALLEGHER Ing. Fabio (17)(PATRIMONIO E AMBIENTE)</i>	3.01.0690						
Totale Categoria 2			7.708,79	previsione di competenza		3.000,00	2.000,00	1.500,00
				previsione di cassa		10.708,79		
Totale Tipologia 200			7.708,79	previsione di competenza		3.000,00	2.000,00	1.500,00
				previsione di cassa		10.708,79		
Tipologia 500 Rimborsi e altre entrate correnti								
Categoria 99 Altre entrate correnti n.a.c.								
25100	Contributo per danni diretti e indiretti provocati dagli impianti di imbottigliamento di acque minerali	3.05.99.99.000	10.000,00	previsione di competenza		10.000,00	10.000,00	10.000,00
	<i>CALLEGHER Ing. Fabio (17)(PATRIMONIO E AMBIENTE)</i>	1.3.1.01.02.001		previsione di cassa		20.000,00		
	<i>CALLEGHER Ing. Fabio (17)(PATRIMONIO E AMBIENTE)</i>	3.05.0940						
Totale Categoria 99			10.000,00	previsione di competenza		10.000,00	10.000,00	10.000,00
				previsione di cassa		20.000,00		
Totale Tipologia 500			10.000,00	previsione di competenza		10.000,00	10.000,00	10.000,00
				previsione di cassa		20.000,00		
Totale Titolo 3			401.406,19	previsione di competenza		439.761,99	444.600,00	445.750,00
				previsione di cassa		841.168,18		



BILANCIO DI PREVISIONE - CAPITOLI

COMUNE DI MARTELLAGO

ENTRATE

Esercizio: 2014

Responsabile di Servizio CALLEGHER ing. Fabio (17)(PATRIMONIO E AMBIENTE)								
CAPITOLO	DENOMINAZIONE	PIANO DEI CONTI FINANZIARIO	RESIDUI PRESUNTI AL TERMINE DELL'ESERCIZIO PRECEDENTE QUELLO CUI SI RIFERISCE IL BILANCIO			PREVISIONI ANNO 2014	PREVISIONI ANNO 2015	PREVISIONI ANNO 2016
	RESPONSABILE DI ENTRATA	PIANO DEI CONTI ECONOMICO						
	RESPONSABILE DI SERVIZIO	Cod. Bilancio tuel 267						

Titolo 4 Entrate in conto capitale

Tipologia 400 Entrate da alienazione di beni materiali e immateriali

Categoria 1 Alienazione di beni materiali

62000	Alienazione di fabbricati non residenziali CALLEGHER ing. Fabio (17)(PATRIMONIO E AMBIENTE) CALLEGHER ing. Fabio (17)(PATRIMONIO E AMBIENTE)	4.04.01.08.000 4.01.0960	5.000,00	previsione di competenza previsione di cassa	1.500.000,00 5.000,00	0,00	0,00
Totale Categoria 1			5.000,00	previsione di competenza previsione di cassa	1.500.000,00 5.000,00	0,00	0,00

Categoria 2 Cessione di Terreni e di beni materiali non prodotti

62001	Alienazione di terreni CALLEGHER ing. Fabio (17)(PATRIMONIO E AMBIENTE) CALLEGHER ing. Fabio (17)(PATRIMONIO E AMBIENTE)	4.04.02.01.000 4.01.0980	0,00	previsione di competenza previsione di cassa	0,00 0,00	0,00	0,00
Totale Categoria 2			0,00	previsione di competenza previsione di cassa	0,00 0,00	0,00	0,00

Totale Tipologia 400

5.000,00	previsione di competenza previsione di cassa	1.500.000,00 5.000,00	0,00	0,00
-----------------	---	----------------------------------	-------------	-------------

Tipologia 500 Altre entrate in conto capitale

Categoria 4 Altre entrate in conto capitale n.a.c.

62200	Concessione diritti di superficie CALLEGHER ing. Fabio (17)(PATRIMONIO E AMBIENTE) CALLEGHER ing. Fabio (17)(PATRIMONIO E AMBIENTE)	4.05.04.99.000 4.01.0970	0,00	previsione di competenza previsione di cassa	0,00 0,00	0,00	0,00
Totale Categoria 4			0,00	previsione di competenza previsione di cassa	0,00 0,00	0,00	0,00



BILANCIO DI PREVISIONE - CAPITOLI

COMUNE DI MARTELLAGO

ENTRATE

Esercizio: 2014

Responsabile di Servizio CALLEGHER Ing. Fabio (17)(PATRIMONIO E AMBIENTE)							
CAPITOLO	DENOMINAZIONE	PIANO DEI CONTI FINANZIARIO	RESIDUI PRESUNTI AL TERMINE DELL'ESERCIZIO PRECEDENTE QUELLO CUI SI RIFERISCE IL BILANCIO		PREVISIONI ANNO 2014	PREVISIONI ANNO 2015	PREVISIONI ANNO 2016
	RESPONSABILE DI ENTRATA	PIANO DEI CONTI ECONOMICO					
	RESPONSABILE DI SERVIZIO	Cod. Bilancio tuel 267					
Totale Tipologia 500			0,00	previsione di competenza previsione di cassa	0,00 0,00	0,00	0,00
Totale Titolo 4			5.000,00	previsione di competenza previsione di cassa	1.500.000,00 5.000,00	0,00	0,00
Totale Responsabile di Servizio			406.406,19	previsione di competenza previsione di cassa	1.939.761,99 846.168,18	444.600,00	445.750,00
Totale Titoli			406.406,19	previsione di competenza previsione di cassa	1.939.761,99 846.168,18	444.600,00	445.750,00
				Avanzo di amministrazione Fondo pluriennale vincolato	1.624.225,02 1.979.865,84	3.985.000,84	0,00
Totale Generale delle Entrate			406.406,19	previsione di competenza previsione di cassa	5.543.852,85 846.168,18	4.429.600,84	445.750,00





BILANCIO DI PREVISIONE - CAPITOLI

COMUNE DI MARTELLAGO

SPESE

Esercizio: 2014

Responsabile di Servizio CALLEGHER ing. Fabio (17)(PATRIMONIO E AMBIENTE)							
CAPITOLO	DENOMINAZIONE	PIANO DEI CONTI FINANZIARIO	RESIDUI PRESUNTI AL TERMINE DELL'ESERCIZIO PRECEDENTE QUELLO CUI SI RIFERISCE IL BILANCIO		PREVISIONI ANNO 2014	PREVISIONI ANNO 2015	PREVISIONI ANNO 2016
	RESPONSABILE DI SPESA	PIANO DEI CONTI ECONOMICO					
	RESPONSABILE DI SERVIZIO	Cod. Bilancio tucl 267					

DISAVANZO DI AMMINISTRAZIONE

0,00

Missione 1 Servizi Istituzionali, generali e di gestione**Programma 6 Ufficio tecnico****Titolo 1 Spese correnti****Macroaggregato 102 Imposte e tasse a carico dell'ente**

189000	Imposte, tasse, canoni e contributi a carico del Comune	1.02.01.99.000	2.430,00	previsione di competenza	61.000,00	62.000,00	63.000,00
	CALLEGHER ing. Fabio (17)(PATRIMONIO E AMBIENTE)	2.1.9.01.01.999		di cui già impegnato *	0,00	0,00	0,00
	CALLEGHER ing. Fabio (17)(PATRIMONIO E AMBIENTE)	1.01.05.07		di cui fondo pluriennale vincolato	0,00	0,00	0,00
				previsione di cassa	63.430,00		

Totale Macroaggregato 102

2.430,00	previsione di competenza	61.000,00	62.000,00	63.000,00
	di cui già impegnato *	0,00	0,00	0,00
	di cui fondo pluriennale vincolato	0,00	0,00	0,00
	previsione di cassa	63.430,00		

Macroaggregato 103 Acquisito di beni e servizi

148501	Condominio Le Betulle sede della Biblioteca Civica - spese condominiali	1.03.02.16.000	0,00	previsione di competenza	300,00	350,00	400,00
	CALLEGHER ing. Fabio (17)(PATRIMONIO E AMBIENTE)	2.1.2.01.14.999		di cui già impegnato *	0,00	0,00	0,00
	CALLEGHER ing. Fabio (17)(PATRIMONIO E AMBIENTE)	1.05.01.03		di cui fondo pluriennale vincolato	0,00	0,00	0,00
				previsione di cassa	300,00		
184200	Fondo per la classificazione, risanamento e bonifica acustica L.R. n. 21/1999, art. 9 (30% del cap E 54500)	1.03.02.99.000	0,00	previsione di competenza	0,00	0,00	0,00
	CALLEGHER ing. Fabio (17)(PATRIMONIO E AMBIENTE)	2.1.2.01.99.999		di cui già impegnato *	0,00	0,00	0,00
	CALLEGHER ing. Fabio (17)(PATRIMONIO E AMBIENTE)	1.09.01.03		di cui fondo pluriennale vincolato	0,00	0,00	0,00
				previsione di cassa	0,00		

Totale Macroaggregato 103

0,00	previsione di competenza	300,00	350,00	400,00
	di cui già impegnato *	0,00	0,00	0,00
	di cui fondo pluriennale vincolato	0,00	0,00	0,00
	previsione di cassa	300,00		

Macroaggregato 104 Trasferimenti correnti



BILANCIO DI PREVISIONE - CAPITOLI

COMUNE DI MARTELLAGO

SPESE

Esercizio: 2014

Responsabile di Servizio CALLEGHER ing. Fabio (17)(PATRIMONIO E AMBIENTE)							
CAPITOLO	DENOMINAZIONE	PIANO DEI CONTI FINANZIARIO	RESIDUI PRESUNTI AL TERMINE DELL'ESERCIZIO PRECEDENTE QUELLO CUI SI RIFERISCE IL BILANCIO		PREVISIONI ANNO 2014	PREVISIONI ANNO 2015	PREVISIONI ANNO 2016
	RESPONSABILE DI SPESA	PIANO DEI CONTI ECONOMICO					
	RESPONSABILE DI SERVIZIO	Cod. Bilancio tuel 267					
185200	Riversamento allo Stato delle sanzioni per violazioni L. n. 447/1995 inquinamento acustico (70% del cap E 54500)	1.04.01.01.000	0,00	previsione di competenza	0,00	0,00	0,00
	CALLEGHER ing. Fabio (17)(PATRIMONIO E AMBIENTE)	2.3.1.01.01.001		di cui già impegnato *	0,00	0,00	0,00
	CALLEGHER ing. Fabio (17)(PATRIMONIO E AMBIENTE)	1.09.01.05		di cui fondo pluriennale vincolato	0,00	0,00	0,00
				previsione di cassa	0,00		
Totale Macroaggregato 104			0,00	previsione di competenza	0,00	0,00	0,00
				di cui già impegnato *	0,00	0,00	0,00
				di cui fondo pluriennale vincolato	0,00	0,00	0,00
				previsione di cassa	0,00		
Totale Titolo 1			2.430,00	previsione di competenza	61.300,00	62.350,00	63.400,00
				di cui già impegnato *	0,00	0,00	0,00
				di cui fondo pluriennale vincolato	0,00	0,00	0,00
				previsione di cassa	63.730,00		
Totale Programma 6			2.430,00	previsione di competenza	61.300,00	62.350,00	63.400,00
				di cui già impegnato *	0,00	0,00	0,00
				di cui fondo pluriennale vincolato	0,00	0,00	0,00
				previsione di cassa	63.730,00		
Programma 11 Altri servizi generali							
Titolo 1 Spese correnti							
Macroaggregato 102 Imposte e tasse a carico dell'ente							
184400	TARI su locali di proprietà comunale	1.02.01.06.000	0,00	previsione di competenza	29.000,00	30.000,00	31.000,00
	CALLEGHER ing. Fabio (17)(PATRIMONIO E AMBIENTE)	2.1.9.01.01.006		di cui già impegnato *	0,00	0,00	0,00
	CALLEGHER ing. Fabio (17)(PATRIMONIO E AMBIENTE)	1.01.05.03		di cui fondo pluriennale vincolato	0,00	0,00	0,00
				previsione di cassa	29.000,00		
Totale Macroaggregato 102			0,00	previsione di competenza	29.000,00	30.000,00	31.000,00
				di cui già impegnato *	0,00	0,00	0,00
				di cui fondo pluriennale vincolato	0,00	0,00	0,00
				previsione di cassa	29.000,00		
Totale Titolo 1			0,00	previsione di competenza	29.000,00	30.000,00	31.000,00
				di cui già impegnato *	0,00	0,00	0,00
				di cui fondo pluriennale vincolato	0,00	0,00	0,00
				previsione di cassa	29.000,00		



BILANCIO DI PREVISIONE - CAPITOLI

COMUNE DI MARTELLAGO

SPESE

Esercizio: 2014

Responsabile di Servizio CALLEGHER ing. Fabio (17)(PATRIMONIO E AMBIENTE)								
CAPITOLO	DENOMINAZIONE	PIANO DEI CONTI FINANZIARIO	RESIDUI PRESUNTI AL TERMINE DELL'ESERCIZIO PRECEDENTE QUELLO CUI SI RIFERISCE IL BILANCIO		PREVISIONI ANNO 2014	PREVISIONI ANNO 2015	PREVISIONI ANNO 2016	
	RESPONSABILE DI SPESA	PIANO DEI CONTI ECONOMICO						
	RESPONSABILE DI SERVIZIO	Cod. Bilancio tucl 267						
Totale Programma 11				0,00	previsione di competenza	29.000,00	30.000,00	31.000,00
					<i>di cui già impegnato *</i>	0,00	0,00	0,00
					<i>di cui fondo pluriennale vincolato</i>	0,00	0,00	0,00
					previsione di cassa	29.000,00		
Totale Missione 1				2.430,00	previsione di competenza	90.300,00	92.350,00	94.400,00
					<i>di cui già impegnato *</i>	0,00	0,00	0,00
					<i>di cui fondo pluriennale vincolato</i>	0,00	0,00	0,00
					previsione di cassa	92.730,00		



BILANCIO DI PREVISIONE - CAPITOLI

COMUNE DI MARTELLAGO

SPESE

Esercizio: 2014

Responsabile di Servizio CALLEGHER ing. Fabio (17)(PATRIMONIO E AMBIENTE)							
CAPITOLO	DENOMINAZIONE	PIANO DEI CONTI FINANZIARIO	RESIDUI PRESUNTALI AL TERMINE DELL'ESERCIZIO PRECEDENTE QUELLO CUI SI RIFERISCE IL BILANCIO		PREVISIONI ANNO 2014	PREVISIONI ANNO 2015	PREVISIONI ANNO 2016
	RESPONSABILE DI SPESA	PIANO DEI CONTI ECONOMICO					
	RESPONSABILE DI SERVIZIO	Cod. Bilancio tuel 267					

Missione 8 Assetto del territorio ed edilizia abitativa**Programma 2 Edilizia residenziale pubblica e locale e piani di edilizia economico-popolare****Titolo 1 Spese correnti****Macroaggregato 103 Acquisto di beni e servizi**

208502	Spese di gestione ordinaria alloggi gestiti dall'ATER	1.03.02.09.000	22.771,07	previsione di competenza	23.500,00	24.000,00	24.500,00
	CALLEGHER ing. Fabio (17)(PATRIMONIO E AMBIENTE)	2.1.2.01.07.008		di cui già impegnato *	0,00	0,00	0,00
	CALLEGHER ing. Fabio (17)(PATRIMONIO E AMBIENTE)	1.01.05.03		di cui fondo pluriennale vincolato	0,00	0,00	0,00
				previsione di cassa	46.271,07		

Totale Macroaggregato 103

22.771,07	previsione di competenza	23.500,00	24.000,00	24.500,00
	di cui già impegnato *	0,00	0,00	0,00
	di cui fondo pluriennale vincolato	0,00	0,00	0,00
	previsione di cassa	46.271,07		

Totale Titolo 1

22.771,07	previsione di competenza	23.500,00	24.000,00	24.500,00
	di cui già impegnato *	0,00	0,00	0,00
	di cui fondo pluriennale vincolato	0,00	0,00	0,00
	previsione di cassa	46.271,07		

Titolo 2 Spese in conto capitale**Macroaggregato 202 Investimenti fissi lordi e acquisto di terreni**

302000	Manutenzione straordinaria alloggi gestiti dall'ATER	2.02.01.09.000	0,00	previsione di competenza	5.500,00	11.500,00	7.000,00
	CALLEGHER ing. Fabio (17)(PATRIMONIO E AMBIENTE)	2.01.05.01		di cui già impegnato *	0,00	0,00	0,00
	CALLEGHER ing. Fabio (17)(PATRIMONIO E AMBIENTE)			di cui fondo pluriennale vincolato	5.500,00	0,00	0,00
				previsione di cassa	0,00		

Totale Macroaggregato 202

0,00	previsione di competenza	5.500,00	11.500,00	7.000,00
	di cui già impegnato *	0,00	0,00	0,00
	di cui fondo pluriennale vincolato	5.500,00	0,00	0,00
	previsione di cassa	0,00		

Totale Titolo 2

0,00	previsione di competenza	5.500,00	11.500,00	7.000,00
	di cui già impegnato *	0,00	0,00	0,00
	di cui fondo pluriennale vincolato	5.500,00	0,00	0,00
	previsione di cassa	0,00		



BILANCIO DI PREVISIONE - CAPITOLI

COMUNE DI MARTELLAGO

SPESE

Esercizio: 2014

Responsabile di Servizio CALLEGHER ing. Fabio (17)(PATRIMONIO E AMBIENTE)							
CAPITOLO	DENOMINAZIONE	PIANO DEI CONTI FINANZIARIO	RESIDUI PRESUNTI AL TERMINE DELL'ESERCIZIO PRECEDENTE QUELLO CUI SI RIFERISCE IL BILANCIO		PREVISIONI ANNO 2014	PREVISIONI ANNO 2015	PREVISIONI ANNO 2016
	RESPONSABILE DI SPESA	PIANO DEI CONTI ECONOMICO					
	RESPONSABILE DI SERVIZIO	Cod. Bilancio tuel 267					
Totale Programma 2			22.771,07	previsione di competenza	29.000,00	35.500,00	31.500,00
				<i>di cui già impegnato *</i>	0,00	0,00	0,00
				<i>di cui fondo pluriennale vincolato</i>	5.500,00	0,00	0,00
				previsione di cassa	46.271,07		
Totale Missione 8			22.771,07	previsione di competenza	29.000,00	35.500,00	31.500,00
				<i>di cui già impegnato *</i>	0,00	0,00	0,00
				<i>di cui fondo pluriennale vincolato</i>	5.500,00	0,00	0,00
				previsione di cassa	46.271,07		



BILANCIO DI PREVISIONE - CAPITOLI

COMUNE DI MARTELLAGO

SPESE

Esercizio: 2014

Responsabile di Servizio CALLEGHER ing. Fabio (17)(PATRIMONIO E AMBIENTE)							
CAPITOLO	DENOMINAZIONE	PIANO DEI CONTI FINANZIARIO	RESIDUI PRESUNTI AL TERMINE DELL'ESERCIZIO PRECEDENTE QUELLO CUI SI RIFERISCE IL BILANCIO		PREVISIONI ANNO 2014	PREVISIONI ANNO 2015	PREVISIONI ANNO 2016
	RESPONSABILE DI SPESA	PIANO DEI CONTI ECONOMICO					
	RESPONSABILE DI SERVIZIO	Cod. Bilancio tuel 267					

Missione 9 Sviluppo sostenibile e tutela del territorio e dell'ambiente**Programma 2 Tutela, valorizzazione e recupero ambientale****Titolo 1 Spese correnti****Macroaggregato 103 Acquisto di beni e servizi**

196400	Spese per la tutela dell'ambiente	1.03.02.99.000	0,00	previsione di competenza	60.000,00	4.500,00	5.000,00
	CALLEGHER ing. Fabio (17)(PATRIMONIO E AMBIENTE)	2.1.2.01.99.999		di cui già impegnato *	0,00	0,00	0,00
	CALLEGHER ing. Fabio (17)(PATRIMONIO E AMBIENTE)	1.09.06.03		di cui fondo pluriennale vincolato	0,00	0,00	0,00
				previsione di cassa	60.000,00		
196500	Interventi per la tutela dell'ambiente	1.03.02.99.000	1.292,37	previsione di competenza	0,00	0,00	0,00
	CALLEGHER ing. Fabio (17)(PATRIMONIO E AMBIENTE)	2.1.2.01.99.999		di cui già impegnato *	0,00	0,00	0,00
	CALLEGHER ing. Fabio (17)(PATRIMONIO E AMBIENTE)	1.09.06.03		di cui fondo pluriennale vincolato	0,00	0,00	0,00
				previsione di cassa	1.292,37		
196501	Acquisto prodotti per interventi di disinfezione	1.03.01.02.000	0,00	previsione di competenza	2.000,00	2.000,00	2.100,00
	CALLEGHER ing. Fabio (17)(PATRIMONIO E AMBIENTE)	2.1.1.01.02.999		di cui già impegnato *	0,00	0,00	0,00
	CALLEGHER ing. Fabio (17)(PATRIMONIO E AMBIENTE)	1.09.06.02		di cui fondo pluriennale vincolato	0,00	0,00	0,00
				previsione di cassa	2.000,00		
196600	Iniziative di carattere ambientale	1.03.02.99.000	0,00	previsione di competenza	2.500,00	2.500,00	2.500,00
	CALLEGHER ing. Fabio (17)(PATRIMONIO E AMBIENTE)	2.1.2.01.99.999		di cui già impegnato *	0,00	0,00	0,00
	CALLEGHER ing. Fabio (17)(PATRIMONIO E AMBIENTE)	1.09.06.03		di cui fondo pluriennale vincolato	0,00	0,00	0,00
				previsione di cassa	2.500,00		
Totale Macroaggregato 103			1.292,37	previsione di competenza	64.500,00	9.000,00	9.600,00
				di cui già impegnato *	0,00	0,00	0,00
				di cui fondo pluriennale vincolato	0,00	0,00	0,00
				previsione di cassa	65.792,37		
Totale Titolo 1			1.292,37	previsione di competenza	64.500,00	9.000,00	9.600,00
				di cui già impegnato *	0,00	0,00	0,00
				di cui fondo pluriennale vincolato	0,00	0,00	0,00
				previsione di cassa	65.792,37		



BILANCIO DI PREVISIONE - CAPITOLI

COMUNE DI MARTELLAGO

SPESE

Esercizio: 2014

Responsabile di Servizio CALLEGHER ing. Fabio (17)(PATRIMONIO E AMBIENTE)								
CAPITOLO	DENOMINAZIONE		PIANO DEI CONTI FINANZIARIO	RESIDUI PRESUNTI AL TERMINE DELL'ESERCIZIO PRECEDENTE QUELLO CUI SI RIFERISCE IL BILANCIO		PREVISIONI ANNO 2014	PREVISIONI ANNO 2015	PREVISIONI ANNO 2016
	RESPONSABILE DI SPESA		PIANO DEI CONTI ECONOMICO					
	RESPONSABILE DI SERVIZIO		Cod. Bilancio tuel 267					
Totale Programma 2			1.292,37	previsione di competenza		64.500,00	9.000,00	9.600,00
				di cui già impegnato *		0,00	0,00	0,00
				di cui fondo pluriennale vincolato		0,00	0,00	0,00
				previsione di cassa		65.792,37		
Programma 3 Rifiuti								
Titolo 1 Spese correnti								
Macroaggregato 103 Acquisto di beni e servizi								
196300	Servizio di gestione dei rifiuti urbani ed assimilati	1.03.02.15.000	209.080,14	previsione di competenza		2.546.482,96	2.622.877,45	2.701.563,77
	CALLEGHER ing. Fabio (17)(PATRIMONIO E AMBIENTE)	2.1.2.01.13.004		di cui già impegnato *		0,00	0,00	0,00
	CALLEGHER ing. Fabio (17)(PATRIMONIO E AMBIENTE)	1.09.05.03		di cui fondo pluriennale vincolato		0,00	0,00	0,00
				previsione di cassa		2.755.563,10		
Totale Macroaggregato 103			209.080,14	previsione di competenza		2.546.482,96	2.622.877,45	2.701.563,77
				di cui già impegnato *		0,00	0,00	0,00
				di cui fondo pluriennale vincolato		0,00	0,00	0,00
				previsione di cassa		2.755.563,10		
Macroaggregato 104 Trasferimenti correnti								
196301	Spese per il funzionamento dell'autorità d'ambito territoriale ottimale per la gestione dei rifiuti urbani	1.04.01.02.000	0,00	previsione di competenza		12.909,00	13.000,00	13.100,00
	CALLEGHER ing. Fabio (17)(PATRIMONIO E AMBIENTE)	2.3.1.01.02.999		di cui già impegnato *		0,00	0,00	0,00
	CALLEGHER ing. Fabio (17)(PATRIMONIO E AMBIENTE)	1.09.05.05		di cui fondo pluriennale vincolato		0,00	0,00	0,00
				previsione di cassa		12.909,00		
Totale Macroaggregato 104			0,00	previsione di competenza		12.909,00	13.000,00	13.100,00
				di cui già impegnato *		0,00	0,00	0,00
				di cui fondo pluriennale vincolato		0,00	0,00	0,00
				previsione di cassa		12.909,00		
Totale Titolo 1			209.080,14	previsione di competenza		2.559.391,96	2.635.877,45	2.714.663,77
				di cui già impegnato *		0,00	0,00	0,00
				di cui fondo pluriennale vincolato		0,00	0,00	0,00
				previsione di cassa		2.768.472,10		



BILANCIO DI PREVISIONE - CAPITOLI

COMUNE DI MARTELLAGO

SPESE

Esercizio: 2014

Responsabile di Servizio CALLEGHER ing. Fabio (17)(PATRIMONIO E AMBIENTE)							
CAPITOLO	DENOMINAZIONE	PIANO DEI CONTI FINANZIARIO	RESIDUI PRESUNTI AL TERMINE DELL'ESERCIZIO PRECEDENTE QUELLO CUI SI RIFERISCE IL BILANCIO		PREVISIONI ANNO 2014	PREVISIONI ANNO 2015	PREVISIONI ANNO 2016
	RESPONSABILE DI SPESA	PIANO DEI CONTI ECONOMICO					
	RESPONSABILE DI SERVIZIO	Cod. Bilancio tuel 267					
Totale Programma 3			209.080,14	previsione di competenza	2.559.391,96	2.635.877,45	2.714.663,77
				<i>di cui già impegnato *</i>	0,00	0,00	0,00
				<i>di cui fondo pluriennale vincolato</i>	0,00	0,00	0,00
				previsione di cassa	2.768.472,10		
Programma 6 Tutela e valorizzazione delle risorse idriche							
Titolo 1 Spese correnti							
Macroaggregato 104 Trasferimenti correnti							
184900	Contributo per spese relative al Contratto di Fiume	1.04.01.02.000	0,00	previsione di competenza	0,00	0,00	0,00
	CALLEGHER ing. Fabio (17)(PATRIMONIO E AMBIENTE)	2.3.1.01.02.018		<i>di cui già impegnato *</i>	0,00	0,00	0,00
	CALLEGHER ing. Fabio (17)(PATRIMONIO E AMBIENTE)	1.09.06.05		<i>di cui fondo pluriennale vincolato</i>	0,00	0,00	0,00
				previsione di cassa	0,00		
Totale Macroaggregato 104			0,00	previsione di competenza	0,00	0,00	0,00
				<i>di cui già impegnato *</i>	0,00	0,00	0,00
				<i>di cui fondo pluriennale vincolato</i>	0,00	0,00	0,00
				previsione di cassa	0,00		
Totale Titolo 1			0,00	previsione di competenza	0,00	0,00	0,00
				<i>di cui già impegnato *</i>	0,00	0,00	0,00
				<i>di cui fondo pluriennale vincolato</i>	0,00	0,00	0,00
				previsione di cassa	0,00		
Totale Programma 6			0,00	previsione di competenza	0,00	0,00	0,00
				<i>di cui già impegnato *</i>	0,00	0,00	0,00
				<i>di cui fondo pluriennale vincolato</i>	0,00	0,00	0,00
				previsione di cassa	0,00		
Totale Missione 9			210.372,51	previsione di competenza	2.623.891,96	2.644.877,45	2.724.263,77
				<i>di cui già impegnato *</i>	0,00	0,00	0,00
				<i>di cui fondo pluriennale vincolato</i>	0,00	0,00	0,00
				previsione di cassa	2.834.264,47		



BILANCIO DI PREVISIONE - CAPITOLI

COMUNE DI MARTELLAGO

SPESE

Esercizio: 2014

Responsabile di Servizio CALLEGHER ing. Fabio (17)(PATRIMONIO E AMBIENTE)							
CAPITOLO	DENOMINAZIONE	PIANO DEI CONTI FINANZIARIO	RESIDUI PRESUNTI AL TERMINE DELL'ESERCIZIO PRECEDENTE QUELLO CUI SI RIFERISCE IL BILANCIO		PREVISIONI ANNO 2014	PREVISIONI ANNO 2015	PREVISIONI ANNO 2016
	RESPONSABILE DI SPESA	PIANO DEI CONTI ECONOMICO					
	RESPONSABILE DI SERVIZIO	Cod. Bilancio tue1 267					
<i>Missione 11 Soccorso civile</i>							
<i>Programma 2 Interventi a seguito di calamità naturali</i>							
<i>Titolo 1 Spese correnti</i>							
<i>Macroaggregato 104 Trasferimenti correnti</i>							
184700	Erogazione di contributi a soggetti privati da calamità naturali (cap. E 22500)	1.04.02.05.000	0,00	previsione di competenza	0,00	0,00	0,00
	CALLEGHER ing. Fabio (17)(PATRIMONIO E AMBIENTE)	2.3.1.02.99.999		di cui già impegnato *	0,00	0,00	0,00
	CALLEGHER ing. Fabio (17)(PATRIMONIO E AMBIENTE)	1.09.03.05		di cui fondo pluriennale vincolato	0,00	0,00	0,00
				previsione di cassa	0,00		
Totale Macroaggregato 104			0,00	previsione di competenza	0,00	0,00	0,00
				di cui già impegnato *	0,00	0,00	0,00
				di cui fondo pluriennale vincolato	0,00	0,00	0,00
				previsione di cassa	0,00		
Totale Titolo 1			0,00	previsione di competenza	0,00	0,00	0,00
				di cui già impegnato *	0,00	0,00	0,00
				di cui fondo pluriennale vincolato	0,00	0,00	0,00
				previsione di cassa	0,00		
Totale Programma 2			0,00	previsione di competenza	0,00	0,00	0,00
				di cui già impegnato *	0,00	0,00	0,00
				di cui fondo pluriennale vincolato	0,00	0,00	0,00
				previsione di cassa	0,00		
Totale Missione 11			0,00	previsione di competenza	0,00	0,00	0,00
				di cui già impegnato *	0,00	0,00	0,00
				di cui fondo pluriennale vincolato	0,00	0,00	0,00
				previsione di cassa	0,00		
Totale Responsabile di Servizio			235.573,58	previsione di competenza	2.743.191,96	2.772.727,45	2.850.163,77
				di cui già impegnato *	0,00	0,00	0,00
				di cui fondo pluriennale vincolato	5.500,00	0,00	0,00
				previsione di cassa	2.973.265,54		



BILANCIO DI PREVISIONE - CAPITOLI

COMUNE DI MARTELLAGO

SPESE

Esercizio: 2014

Responsabile di Servizio CALLEGHER Ing. Fabio (17)(PATRIMONIO E AMBIENTE)							
CAPITOLO	DENOMINAZIONE	PIANO DEI CONTI FINANZIARIO	RESIDUI PRESUNTI AL TERMINE DELL'ESERCIZIO PRECEDENTE QUELLO CUI SI RIFERISCE IL BILANCIO		PREVISIONI ANNO 2014	PREVISIONI ANNO 2015	PREVISIONI ANNO 2016
	RESPONSABILE DI SPESA	PIANO DEI CONTI ECONOMICO					
	RESPONSABILE DI SERVIZIO	Cod. Bilancio tuel 267					
				Disavanzo di amministrazione	0,00		
Totale Generale delle Spese			235.573,58	previsione di competenza	2.743.191,96	2.772.727,45	2.850.163,77
				<i>di cui già impegnato *</i>	0,00	0,00	0,00
				<i>di cui fondo pluriennale vincolato</i>	5.500,00	0,00	0,00
				previsione di cassa	2.973.265,54		



BILANCIO DI PREVISIONE - CAPITOLI

COMUNE DI MARTELLAGO

ENTRATE

Esercizio: 2014

		PREVISIONI DELL'ANNO A CUI SI RIFERISCE IL BILANCIO
Fondo pluriennale vincolato per spese correnti	previsione di competenza	328.138,88
Fondo pluriennale vincolato per spese in conto capitale	previsione di competenza	1.651.726,96
Utilizzo avanzo di Amministrazione	previsione di competenza	1.624.225,02
- di cui vincolato utilizzato anticipatamente	previsione di competenza	0,00
Fondo di Cassa all'1/1/2014	previsione di cassa	4.844.971,55



BILANCIO DI PREVISIONE - CAPITOLI

COMUNE DI MARTELLAGO

ENTRATE

Esercizio: 2014

Responsabile di Servizio ROSSATO arch. Nadia (18)(URBANISTICA E S.I.T.)								
CAPITOLO	DENOMINAZIONE	PIANO DEI CONTI FINANZIARIO	RESIDUI PRESUNTI AL TERMINE DELL'ESERCIZIO PRECEDENTE QUELLO CUI SI RIFERISCE IL BILANCIO			PREVISIONI ANNO 2014	PREVISIONI ANNO 2015	PREVISIONI ANNO 2016
	RESPONSABILE DI ENTRATA	PIANO DEI CONTI ECONOMICO						
	RESPONSABILE DI SERVIZIO	Cod. Bilancio tuel 267						

Titolo 2 Trasferimenti correnti

Tipologia 101 Trasferimenti correnti da Amministrazioni pubbliche

Categoria 2 Trasferimenti correnti da Amministrazioni Locali

20100	Contributo da Regione Veneto per realizzazione del PAT/PI	2.01.01.02.000	0,00	previsione di competenza		0,00	0,00	0,00
	ROSSATO arch. Nadia (18)(URBANISTICA E S.I.T.)	1.3.1.01.02.001		previsione di cassa		0,00		
	ROSSATO arch. Nadia (18)(URBANISTICA E S.I.T.)	2.02.0250						
Totale Categoria 2			0,00	previsione di competenza		0,00	0,00	0,00
				previsione di cassa		0,00		
Totale Tipologia 101			0,00	previsione di competenza		0,00	0,00	0,00
				previsione di cassa		0,00		
Totale Titolo 2			0,00	previsione di competenza		0,00	0,00	0,00
				previsione di cassa		0,00		



BILANCIO DI PREVISIONE - CAPITOLI

COMUNE DI MARTELLAGO

ENTRATE

Esercizio: 2014

Responsabile di Servizio ROSSATO arch. Nadia (18)(URBANISTICA E S.I.T.)							
CAPITOLO	DENOMINAZIONE	PIANO DEI CONTI FINANZIARIO	RESIDUI PRESUNTI AL TERMINE DELL'ESERCIZIO PRECEDENTE QUELLO CUI SI RIFERISCE IL BILANCIO				
	RESPONSABILE DI ENTRATA	PIANO DEI CONTI ECONOMICO		PREVISIONI ANNO 2014	PREVISIONI ANNO 2015	PREVISIONI ANNO 2016	
	RESPONSABILE DI SERVIZIO	Cod. Bilancio tuel 267					

Titolo 3 Entrate extratributarie

Tipologia 100 Vendita di beni e servizi e proventi derivanti dalla gestione dei beni

Categoria 2 Entrate dalla vendita e dall'erogazione di servizi

26001	Dritti di segreteria su atti - servizio Urbanistica e S.I.T. ROSSATO arch. Nadia (18)(URBANISTICA E S.I.T.)	3.01.02.01.000 1.2.2.01.33.001 3.01.0460	0,00	previsione di competenza	2.500,00	2.500,00	2.500,00
	ROSSATO arch. Nadia (18)(URBANISTICA E S.I.T.)			previsione di cassa	2.500,00		
Totale Categoria 2			0,00	previsione di competenza	2.500,00	2.500,00	2.500,00
				previsione di cassa	2.500,00		
Totale Tipologia 100			0,00	previsione di competenza	2.500,00	2.500,00	2.500,00
				previsione di cassa	2.500,00		
Totale Titolo 3			0,00	previsione di competenza	2.500,00	2.500,00	2.500,00
				previsione di cassa	2.500,00		



BILANCIO DI PREVISIONE - CAPITOLI

COMUNE DI MARTELLAGO

ENTRATE

Esercizio: 2014

Responsabile di Servizio ROSSATO arch. Nadia (18)(URBANISTICA E S.I.T.)								
CAPITOLO	DENOMINAZIONE	PIANO DEI CONTI FINANZIARIO	RESIDUI PRESUNTI AL TERMINE DELL'ESERCIZIO PRECEDENTE QUELLO CUI SI RIFERISCE IL BILANCIO			PREVISIONI ANNO 2014	PREVISIONI ANNO 2015	PREVISIONI ANNO 2016
	RESPONSABILE DI ENTRATA	PIANO DEI CONTI ECONOMICO						
	RESPONSABILE DI SERVIZIO	Cod. Bilancio tuel 267						

Titolo 4 Entrate in conto capitale

Tipologia 300 Altri trasferimenti in conto capitale

Categoria 10 Altri trasferimenti in conto capitale da amministrazioni pubbliche

62800	Contributo da Regione Veneto per SIT - finanziamento spese di investimento ROSSATO arch. Nadia (18)(URBANISTICA E S.I.T.) ROSSATO arch. Nadia (18)(URBANISTICA E S.I.T.)	4.03.10.02.000 4.03.1020	0,00	previsione di competenza previsione di cassa	0,00 0,00	0,00	0,00
-------	--	---------------------------------	------	---	--------------	------	------

Totale Categoria 10			0,00	previsione di competenza previsione di cassa	0,00 0,00	0,00	0,00
----------------------------	--	--	------	---	--------------	------	------

Totale Tipologia 300			0,00	previsione di competenza previsione di cassa	0,00 0,00	0,00	0,00
-----------------------------	--	--	------	---	--------------	------	------

Tipologia 400 Entrate da alienazione di beni materiali e immateriali

Categoria 3 Alienazione di beni immateriali

62100	PEEP - PIP - modifica titolo di godimento e convenzioni in diritto di proprietà ROSSATO arch. Nadia (18)(URBANISTICA E S.I.T.) ROSSATO arch. Nadia (18)(URBANISTICA E S.I.T.)	4.04.03.99.000 4.01.0960	0,00	previsione di competenza previsione di cassa	0,00 0,00	0,00	0,00
68501	Liberalizzazione aree nel Peep A1 di Martellago ROSSATO arch. Nadia (18)(URBANISTICA E S.I.T.) ROSSATO arch. Nadia (18)(URBANISTICA E S.I.T.)	4.04.03.99.000 4.05.1060	0,00	previsione di competenza previsione di cassa	0,00 0,00	2.000,00	0,00

Totale Categoria 3			0,00	previsione di competenza previsione di cassa	0,00 0,00	2.000,00	0,00
---------------------------	--	--	------	---	--------------	----------	------

Totale Tipologia 400			0,00	previsione di competenza previsione di cassa	0,00 0,00	2.000,00	0,00
-----------------------------	--	--	------	---	--------------	----------	------

Tipologia 500 Altre entrate in conto capitale



BILANCIO DI PREVISIONE - CAPITOLI

COMUNE DI MARTELLAGO

ENTRATE

Esercizio: 2014

Responsabile di Servizio ROSSATO arch. Nadia (18)(URBANISTICA E S.I.T.)							
CAPITOLO	DENOMINAZIONE	PIANO DEI CONTI FINANZIARIO	RESIDUI PRESUNTI AL TERMINE DELL'ESERCIZIO PRECEDENTE QUELLO CUI SI RIFERISCE IL BILANCIO		PREVISIONI ANNO 2014	PREVISIONI ANNO 2015	PREVISIONI ANNO 2016
	RESPONSABILE DI ENTRATA	PIANO DEI CONTI ECONOMICO					
	RESPONSABILE DI SERVIZIO	Cod. Bilancio tuel 267					
Categoria 1 Permessi di costruire							
67007	Corresponsione oneri urbanizzazione in luogo della realizzazione di standard (cap S 344507) ROSSATO arch. Nadia (18)(URBANISTICA E S.I.T.)	4.05.01.01.000	0,00	previsione di competenza	0,00	0,00	0,00
	ROSSATO arch. Nadia (18)(URBANISTICA E S.I.T.)	4.05.1050		previsione di cassa	0,00		
Totale Categoria 1			0,00	previsione di competenza	0,00	0,00	0,00
				previsione di cassa	0,00		
Categoria 4 Altre entrate in conto capitale n.a.c.							
68003	Entrate relative all'acquisizione di aree PEEP B1 Maerne - conclusione procedura espropriativa (cap. S 342503) ROSSATO arch. Nadia (18)(URBANISTICA E S.I.T.)	4.05.04.99.000	1.103,45	previsione di competenza	0,00	0,00	0,00
	ROSSATO arch. Nadia (18)(URBANISTICA E S.I.T.)	4.05.1060		previsione di cassa	1.103,45		
Totale Categoria 4			1.103,45	previsione di competenza	0,00	0,00	0,00
				previsione di cassa	1.103,45		
Totale Tipologia 500			1.103,45	previsione di competenza	0,00	0,00	0,00
				previsione di cassa	1.103,45		
Totale Titolo 4			1.103,45	previsione di competenza	0,00	2.000,00	0,00
				previsione di cassa	1.103,45		
Totale Responsabile di Servizio			1.103,45	previsione di competenza	2.500,00	4.500,00	2.500,00
				previsione di cassa	3.603,45		
Totale Titoli			1.103,45	previsione di competenza	2.500,00	4.500,00	2.500,00
				previsione di cassa	3.603,45		
					Avanzo di amministrazione	1.624.225,02	
					Fondo pluriennale vincolato	1.979.865,84	3.985.000,84
Totale Generale delle Entrate			1.103,45	previsione di competenza	3.606.590,86	3.989.500,84	2.500,00
				previsione di cassa	3.603,45		





BILANCIO DI PREVISIONE - CAPITOLI

COMUNE DI MARTELLAGO

SPESE

Esercizio: 2014

Responsabile di Servizio ROSSATO arch. Nadia (18)(URBANISTICA E S.I.T.)							
CAPITOLO	DENOMINAZIONE	PIANO DEI CONTI FINANZIARIO	RESIDUI PRESUNTI AL TERMINE DELL'ESERCIZIO PRECEDENTE QUELLO CUI SI RIFERISCE IL BILANCIO		PREVISIONI ANNO 2014	PREVISIONI ANNO 2015	PREVISIONI ANNO 2016
	RESPONSABILE DI SPESA	PIANO DEI CONTI ECONOMICO					
	RESPONSABILE DI SERVIZIO	Cod. Bilancio tuel 267					
DISAVANZO DI AMMINISTRAZIONE					0,00		
Missione 1 Servizi Istituzionali, generali e di gestione							
Programma 6 Ufficio tecnico							
Titolo 1 Spese correnti							
Macroaggregato 101 Redditi da lavoro dipendente							
244501	Progettazione art. 92 D. Lgs. n. 163/2006 - servizio Urbanistica e S.I.T. ROSSATO arch. Nadia (18)(URBANISTICA E S.I.T.)	1.01.01.01.000 2.1.4.01.01.002 1.01.06.01	26.675,90	previsione di competenza di cui già impegnato * di cui fondo pluriennale vincolato	26.675,90 26.675,90 0,00	0,00 0,00 0,00	0,00 0,00 0,00
	ROSSATO arch. Nadia (18)(URBANISTICA E S.I.T.)			previsione di cassa	26.675,90		
244502	Oneri previdenziali e assistenziali su compensi per progettazione art. 92 D. Lgs. n. 163/2006 - servizio Urbanistica e S.I.T. ROSSATO arch. Nadia (18)(URBANISTICA E S.I.T.)	1.01.02.01.000 2.1.4.02.01.001 1.01.06.01	7.020,58	previsione di competenza di cui già impegnato * di cui fondo pluriennale vincolato	7.006,11 7.006,11 0,00	0,00 0,00 0,00	0,00 0,00 0,00
	ROSSATO arch. Nadia (18)(URBANISTICA E S.I.T.)			previsione di cassa	7.020,58		
Totale Macroaggregato 101			33.696,48	previsione di competenza di cui già impegnato * di cui fondo pluriennale vincolato previsione di cassa	33.682,01 33.682,01 0,00 33.696,48	0,00 0,00 0,00	0,00 0,00 0,00
Macroaggregato 103 Acquisto di beni e servizi							
245500	Incarichi professionali per prestazioni di servizi - servizio urbanistica e S.I.T. (RESIDUI PASSIVI) ROSSATO arch. Nadia (18)(URBANISTICA E S.I.T.)	1.03.02.11.000 2.1.2.01.09.999 1.01.06.03	19.029,20	previsione di competenza di cui già impegnato * di cui fondo pluriennale vincolato	4.200,00 4.200,00 0,00	5.000,00 0,00 0,00	0,00 0,00 0,00
	ROSSATO arch. Nadia (18)(URBANISTICA E S.I.T.)			previsione di cassa	19.029,20		
247500	Presentazione del PAT/PI - prestazioni di servizi (RESIDUI PASSIVI) ROSSATO arch. Nadia (18)(URBANISTICA E S.I.T.)	1.03.02.11.000 2.1.2.01.09.999 1.01.06.03	0,00	previsione di competenza di cui già impegnato * di cui fondo pluriennale vincolato	700,00 0,00 0,00	700,00 0,00 0,00	700,00 0,00 0,00
	ROSSATO arch. Nadia (18)(URBANISTICA E S.I.T.)			previsione di cassa	700,00		



BILANCIO DI PREVISIONE - CAPITOLI

COMUNE DI MARTELLAGO

SPESE

Esercizio: 2014

Responsabile di Servizio ROSSATO arch. Nadia (18)(URBANISTICA E S.I.T.)							
CAPITOLO	DENOMINAZIONE	PIANO DEI CONTI FINANZIARIO	RESIDUI PRESUNTI AL TERMINE DELL'ESERCIZIO PRECEDENTE QUELLO CUI SI RIFERISCE IL BILANCIO		PREVISIONI ANNO 2014	PREVISIONI ANNO 2015	PREVISIONI ANNO 2016
	RESPONSABILE DI SPESA	PIANO DEI CONTI ECONOMICO					
	RESPONSABILE DI SERVIZIO	Cod. Bilancio tucl 267					
Totale Macroaggregato 103			19.029,20	previsione di competenza	4.900,00	5.700,00	700,00
				<i>di cui già impegnato *</i>	4.200,00	0,00	0,00
				<i>di cui fondo pluriennale vincolato</i>	0,00	0,00	0,00
				previsione di cassa	19.729,20		
Macroaggregato 109 Rimborsi e poste correttive delle entrate							
248501	Rimborso entrate a privati - servizio Urbanistica e S.I.T. (RESIDUI PASSIVI)	1.09.99.04.000	0,00	previsione di competenza	0,00	0,00	0,00
	ROSSATO arch. Nadia (18)(URBANISTICA E S.I.T.)	2.1.9.99.08.004		<i>di cui già impegnato *</i>	0,00	0,00	0,00
	ROSSATO arch. Nadia (18)(URBANISTICA E S.I.T.)	1.01.06.05		<i>di cui fondo pluriennale vincolato</i>	0,00	0,00	0,00
				previsione di cassa	0,00		
Totale Macroaggregato 109			0,00	previsione di competenza	0,00	0,00	0,00
				<i>di cui già impegnato *</i>	0,00	0,00	0,00
				<i>di cui fondo pluriennale vincolato</i>	0,00	0,00	0,00
				previsione di cassa	0,00		
Totale Titolo 1			52.725,68	previsione di competenza	38.582,01	5.700,00	700,00
				<i>di cui già impegnato *</i>	37.882,01	0,00	0,00
				<i>di cui fondo pluriennale vincolato</i>	0,00	0,00	0,00
				previsione di cassa	53.425,68		
Totale Programma 6			52.725,68	previsione di competenza	38.582,01	5.700,00	700,00
				<i>di cui già impegnato *</i>	37.882,01	0,00	0,00
				<i>di cui fondo pluriennale vincolato</i>	0,00	0,00	0,00
				previsione di cassa	53.425,68		
Totale Missione 1			52.725,68	previsione di competenza	38.582,01	5.700,00	700,00
				<i>di cui già impegnato *</i>	37.882,01	0,00	0,00
				<i>di cui fondo pluriennale vincolato</i>	0,00	0,00	0,00
				previsione di cassa	53.425,68		



BILANCIO DI PREVISIONE - CAPITOLI

COMUNE DI MARTELLAGO

SPESE

Esercizio: 2014

Responsabile di Servizio ROSSATO arch. Nadia (18)(URBANISTICA E S.I.T.)							
CAPITOLO	DENOMINAZIONE	PIANO DEI CONTI FINANZIARIO	RESIDUI PRESUNTI AL TERMINE DELL'ESERCIZIO PRECEDENTE QUELLO CUI SI RIFERISCE IL BILANCIO		PREVISIONI ANNO 2014	PREVISIONI ANNO 2015	PREVISIONI ANNO 2016
	RESPONSABILE DI SPESA	PIANO DEI CONTI ECONOMICO					
	RESPONSABILE DI SERVIZIO	Cod. Bilancio tucl 267					
Missione 8 Assetto del territorio ed edilizia abitativa							
Programma 1 Urbanistica e assetto del territorio							
Titolo 1 Spese correnti							
Macroaggregato 103 Acquisto di beni e servizi							
245600	Incarichi professionali per prestazioni di servizi - servizio urbanistica e S.I.T. ROSSATO arch. Nadia (18)(URBANISTICA E S.I.T.)	1.03.02.11.000 2.1.2.01.09.999	0,00	previsione di competenza di cui già impegnato *	0,00 0,00	0,00 0,00	0,00 0,00
	ROSSATO arch. Nadia (18)(URBANISTICA E S.I.T.)	1.01.06.03		di cui fondo pluriennale vincolato	0,00	0,00	0,00
	ROSSATO arch. Nadia (18)(URBANISTICA E S.I.T.)			previsione di cassa	0,00		
247501	Presentazione del PAT/PI - prestazioni di servizi ROSSATO arch. Nadia (18)(URBANISTICA E S.I.T.)	1.03.02.11.000 2.1.2.01.09.999	0,00	previsione di competenza di cui già impegnato *	0,00 0,00	0,00 0,00	0,00 0,00
	ROSSATO arch. Nadia (18)(URBANISTICA E S.I.T.)	1.01.06.03		di cui fondo pluriennale vincolato	0,00	0,00	0,00
	ROSSATO arch. Nadia (18)(URBANISTICA E S.I.T.)			previsione di cassa	0,00		
Totale Macroaggregato 103				0,00	previsione di competenza di cui già impegnato *	0,00 0,00	0,00 0,00
					di cui fondo pluriennale vincolato	0,00	0,00
					previsione di cassa	0,00	
Macroaggregato 109 Rimborsi e poste correttive delle entrate							
248502	Rimborso entrate a privati - servizio Urbanistica e S.I.T. ROSSATO arch. Nadia (18)(URBANISTICA E S.I.T.)	1.09.99.04.000 2.1.9.99.08.004	0,00	previsione di competenza di cui già impegnato *	0,00 0,00	0,00 0,00	0,00 0,00
	ROSSATO arch. Nadia (18)(URBANISTICA E S.I.T.)	1.01.06.05		di cui fondo pluriennale vincolato	0,00	0,00	0,00
	ROSSATO arch. Nadia (18)(URBANISTICA E S.I.T.)			previsione di cassa	0,00		
Totale Macroaggregato 109				0,00	previsione di competenza di cui già impegnato *	0,00 0,00	0,00 0,00
					di cui fondo pluriennale vincolato	0,00	0,00
					previsione di cassa	0,00	
Totale Titolo 1				0,00	previsione di competenza di cui già impegnato *	0,00 0,00	0,00 0,00
					di cui fondo pluriennale vincolato	0,00	0,00
					previsione di cassa	0,00	



BILANCIO DI PREVISIONE - CAPITOLI

COMUNE DI MARTELLAGO

SPESE

Esercizio: 2014

Responsabile di Servizio ROSSATO arch. Nadia (18)(URBANISTICA E S.I.T.)

CAPITOLO	DENOMINAZIONE	PIANO DEI CONTI FINANZIARIO	RESIDUI PRESUNTI AL TERMINE DELL'ESERCIZIO PRECEDENTE QUELLO CUI SI RIFERISCE IL BILANCIO	PREVISIONI ANNO 2014	PREVISIONI ANNO 2015	PREVISIONI ANNO 2016
	RESPONSABILE DI SPESA	PIANO DEI CONTI ECONOMICO				
	RESPONSABILE DI SERVIZIO	Cod. Bilancio tuel 267				
Titolo 2 Spese in conto capitale						
Macroaggregato 202 Investimenti fissi lordi e acquisto di terreni						
344506	Acquisizione di aree di lottizzazione in eccesso agli standard minimi previsti ROSSATO arch. Nadia (18)(URBANISTICA E S.I.T.)	2.02.01.09.000	75.919,05	previsione di competenza	60.737,52	0,00
				di cui già impegnato *	60.737,52	0,00
				di cui fondo pluriennale vincolato	0,00	0,00
				previsione di cassa	0,00	0,00
		2.09.01.01				
Totale Macroaggregato 202						
			75.919,05	previsione di competenza	60.737,52	0,00
				di cui già impegnato *	60.737,52	0,00
				di cui fondo pluriennale vincolato	0,00	0,00
				previsione di cassa	0,00	0,00
Macroaggregato 205 Altre spese in conto capitale						
391502	Incarichi professionali per redazione Piano degli Interventi e Piano Assetto del Territorio ROSSATO arch. Nadia (18)(URBANISTICA E S.I.T.)	2.05.99.99.000	56.583,20	previsione di competenza	53.528,20	0,00
				di cui già impegnato *	53.528,20	0,00
				di cui fondo pluriennale vincolato	0,00	0,00
				previsione di cassa	30.000,00	0,00
		2.01.06.06				
Totale Macroaggregato 205						
			56.583,20	previsione di competenza	53.528,20	0,00
				di cui già impegnato *	53.528,20	0,00
				di cui fondo pluriennale vincolato	0,00	0,00
				previsione di cassa	30.000,00	0,00
Totale Titolo 2						
			132.502,25	previsione di competenza	114.265,72	0,00
				di cui già impegnato *	114.265,72	0,00
				di cui fondo pluriennale vincolato	0,00	0,00
				previsione di cassa	30.000,00	0,00
Totale Programma 1						
			132.502,25	previsione di competenza	114.265,72	0,00
				di cui già impegnato *	114.265,72	0,00
				di cui fondo pluriennale vincolato	0,00	0,00
				previsione di cassa	30.000,00	0,00
Totale Missione 8						
			132.502,25	previsione di competenza	114.265,72	0,00
				di cui già impegnato *	114.265,72	0,00
				di cui fondo pluriennale vincolato	0,00	0,00
				previsione di cassa	30.000,00	0,00



BILANCIO DI PREVISIONE - CAPITOLI

COMUNE DI MARTELLAGO

SPESE

Esercizio: 2014

Responsabile di Servizio ROSSATO arch. Nadia (18)(URBANISTICA E S.I.T.)							
CAPITOLO	DENOMINAZIONE	PIANO DEI CONTI FINANZIARIO	RESIDUI PRESUNTI AL TERMINE DELL'ESERCIZIO PRECEDENTE QUELLO CUI SI RIFERISCE IL BILANCIO		PREVISIONI ANNO 2014	PREVISIONI ANNO 2015	PREVISIONI ANNO 2016
	RESPONSABILE DI SPESA	PIANO DEI CONTI ECONOMICO					
	RESPONSABILE DI SERVIZIO	Cod. Bilancio tuel 267					
Totale Responsabile di Servizio			185.227,93	previsione di competenza	152.847,73	5.700,00	700,00
				<i>di cui già impegnato *</i>	152.147,73	0,00	0,00
				<i>di cui fondo pluriennale vincolato</i>	0,00	0,00	0,00
				previsione di cassa	83.425,68		
				Disavanzo di amministrazione	0,00		
Totale Generale delle Spese			185.227,93	previsione di competenza	152.847,73	5.700,00	700,00
				<i>di cui già impegnato *</i>	152.147,73	0,00	0,00
				<i>di cui fondo pluriennale vincolato</i>	0,00	0,00	0,00
				previsione di cassa	83.425,68		





BILANCIO DI PREVISIONE - CAPITOLI

COMUNE DI MARTELLAGO

ENTRATE

Esercizio: 2014

		PREVISIONI DELL'ANNO A CUI SI RIFERISCE IL BILANCIO
Fondo pluriennale vincolato per spese correnti	previsione di competenza	328.138,88
Fondo pluriennale vincolato per spese in conto capitale	previsione di competenza	1.651.726,96
Utilizzo avanzo di Amministrazione	previsione di competenza	1.624.225,02
- di cui vincolato utilizzato anticipatamente	previsione di competenza	0,00
Fondo di Cassa all'1/1/2014	previsione di cassa	4.844.971,55



BILANCIO DI PREVISIONE - CAPITOLI

COMUNE DI MARTELLAGO

ENTRATE

Esercizio: 2014

Responsabile di Servizio PATTARO dott.ssa Sonia (19)(URP, PROTOCOLLO, CENTRALINO E MESSI)								
CAPITOLO	DENOMINAZIONE	PIANO DEI CONTI FINANZIARIO	RESIDUI PRESUNTI AL TERMINE DELL'ESERCIZIO PRECEDENTE QUELLO CUI SI RIFERISCE IL BILANCIO			PREVISIONI ANNO 2014	PREVISIONI ANNO 2015	PREVISIONI ANNO 2016
	RESPONSABILE DI ENTRATA	PIANO DEI CONTI ECONOMICO						
	RESPONSABILE DI SERVIZIO	Cod. Bilancio tuel 267						

Titolo 3 Entrate extratributarie

Tipologia 100 Vendita di beni e servizi e proventi derivanti dalla gestione dei beni

Categoria 2 Entrate dalla vendita e dall'erogazione di servizi

55000	Dritti di notificazione atti	3.01.02.01.000	0,00	previsione di competenza		2.500,00	2.500,00	2.500,00
	PATTARO dott.ssa Sonia (19)(URP, PROTOCOLLO, CENTRALINO E MESSI)	1.2.2.01.32.001		previsione di cassa		2.500,00		
	PATTARO dott.ssa Sonia (19)(URP, PROTOCOLLO, CENTRALINO E MESSI)	3.01.0450						
Totale Categoria 2			0,00	previsione di competenza		2.500,00	2.500,00	2.500,00
				previsione di cassa		2.500,00		
Totale Tipologia 100			0,00	previsione di competenza		2.500,00	2.500,00	2.500,00
				previsione di cassa		2.500,00		
Totale Titolo 3			0,00	previsione di competenza		2.500,00	2.500,00	2.500,00
				previsione di cassa		2.500,00		
Totale Responsabile di Servizio			0,00	previsione di competenza		2.500,00	2.500,00	2.500,00
				previsione di cassa		2.500,00		
Totale Titoli			0,00	previsione di competenza		2.500,00	2.500,00	2.500,00
				previsione di cassa		2.500,00		
				Avanzo di amministrazione		1.624.225,02		
				Fondo pluriennale vincolato		1.979.865,84	3.985.000,84	0,00
Totale Generale delle Entrate			0,00	previsione di competenza		3.606.590,86	3.987.500,84	2.500,00
				previsione di cassa		2.500,00		



BILANCIO DI PREVISIONE - CAPITOLI

COMUNE DI MARTELLAGO

SPESE

Esercizio: 2014

Responsabile di Servizio PATTARO dott.ssa Sonia (19)(URP, PROTOCOLLO, CENTRALINO E MESSI)							
CAPITOLO	DENOMINAZIONE	PIANO DEI CONTI FINANZIARIO	RESIDUI PRESUNTI AL TERMINE DELL'ESERCIZIO PRECEDENTE QUELLO CUI SI RIFERISCE IL BILANCIO		PREVISIONI ANNO 2014	PREVISIONI ANNO 2015	PREVISIONI ANNO 2016
	RESPONSABILE DI SPESA	PIANO DEI CONTI ECONOMICO					
	RESPONSABILE DI SERVIZIO	Cod. Bilancio tuel 267					

DISAVANZO DI AMMINISTRAZIONE

0,00

Missione 1 Servizi istituzionali, generali e di gestione**Programma 2 Segreteria generale****Titolo 1 Spese correnti****Macroaggregato 103 Acquisto di beni e servizi**

19507	Spese postali uffici comunali e di notifica in altri Comuni	1.03.02.16.000	9.054,16	previsione di competenza	20.000,00	20.000,00	20.000,00
	PATTARO dott.ssa Sonia (19)(URP, PROTOCOLLO, CENTRALINO E MESSI)	2.1.2.01.14.002		di cui già impegnato *	0,00	0,00	0,00
	PATTARO dott.ssa Sonia (19)(URP, PROTOCOLLO, CENTRALINO E MESSI)	1.01.08.03		di cui fondo pluriennale vincolato	0,00	0,00	0,00
				previsione di cassa	29.054,16		

Totale Macroaggregato 103

9.054,16	previsione di competenza	20.000,00	20.000,00	20.000,00
	di cui già impegnato *	0,00	0,00	0,00
	di cui fondo pluriennale vincolato	0,00	0,00	0,00
	previsione di cassa	29.054,16		

Totale Titolo 1

9.054,16	previsione di competenza	20.000,00	20.000,00	20.000,00
	di cui già impegnato *	0,00	0,00	0,00
	di cui fondo pluriennale vincolato	0,00	0,00	0,00
	previsione di cassa	29.054,16		

Totale Programma 2

9.054,16	previsione di competenza	20.000,00	20.000,00	20.000,00
	di cui già impegnato *	0,00	0,00	0,00
	di cui fondo pluriennale vincolato	0,00	0,00	0,00
	previsione di cassa	29.054,16		

Programma 11 Altri servizi generali**Titolo 1 Spese correnti****Macroaggregato 103 Acquisto di beni e servizi**

6500	Spese per pubbliche relazioni e per informazioni sull'attività del Comune - prestazioni di servizi	1.03.02.02.000	0,00	previsione di competenza	0,00	0,00	0,00
	PATTARO dott.ssa Sonia (19)(URP, PROTOCOLLO, CENTRALINO E MESSI)	2.1.2.01.02.003		di cui già impegnato *	0,00	0,00	0,00
	PATTARO dott.ssa Sonia (19)(URP, PROTOCOLLO, CENTRALINO E MESSI)	1.01.01.03		di cui fondo pluriennale vincolato	0,00	0,00	0,00
				previsione di cassa	0,00		



BILANCIO DI PREVISIONE - CAPITOLI

COMUNE DI MARTELLAGO

SPESE

Esercizio: 2014

Responsabile di Servizio PATTARO dott.ssa Sonia (19)(URP, PROTOCOLLO, CENTRALINO E MESSI)							
CAPITOLO	DENOMINAZIONE	PIANO DEI CONTI FINANZIARIO	RESIDUI PRESUNTI AL TERMINE DELL'ESERCIZIO PRECEDENTE QUELLO CUI SI RIFERISCE IL BILANCIO		PREVISIONI ANNO 2014	PREVISIONI ANNO 2015	PREVISIONI ANNO 2016
	RESPONSABILE DI SPESA	PIANO DEI CONTI ECONOMICO					
	RESPONSABILE DI SERVIZIO	Cod. Bilancio tuel 267					
Totale Macroaggregato 103			0,00	previsione di competenza	0,00	0,00	0,00
				<i>di cui già impegnato *</i>	0,00	0,00	0,00
				<i>di cui fondo pluriennale vincolato</i>	0,00	0,00	0,00
				previsione di cassa	0,00		
Totale Titolo 1			0,00	previsione di competenza	0,00	0,00	0,00
				<i>di cui già impegnato *</i>	0,00	0,00	0,00
				<i>di cui fondo pluriennale vincolato</i>	0,00	0,00	0,00
				previsione di cassa	0,00		
Totale Programma 11			0,00	previsione di competenza	0,00	0,00	0,00
				<i>di cui già impegnato *</i>	0,00	0,00	0,00
				<i>di cui fondo pluriennale vincolato</i>	0,00	0,00	0,00
				previsione di cassa	0,00		
Totale Missione 1			9.054,16	previsione di competenza	20.000,00	20.000,00	20.000,00
				<i>di cui già impegnato *</i>	0,00	0,00	0,00
				<i>di cui fondo pluriennale vincolato</i>	0,00	0,00	0,00
				previsione di cassa	29.054,16		
Totale Responsabile di Servizio			9.054,16	previsione di competenza	20.000,00	20.000,00	20.000,00
				<i>di cui già impegnato *</i>	0,00	0,00	0,00
				<i>di cui fondo pluriennale vincolato</i>	0,00	0,00	0,00
				previsione di cassa	29.054,16		
				Disavanzo di amministrazione	0,00		
Totale Generale delle Spese			9.054,16	previsione di competenza	20.000,00	20.000,00	20.000,00
				<i>di cui già impegnato *</i>	0,00	0,00	0,00
				<i>di cui fondo pluriennale vincolato</i>	0,00	0,00	0,00
				previsione di cassa	29.054,16		



BILANCIO DI PREVISIONE - CAPITOLI

COMUNE DI MARTELLAGO

ENTRATE

Esercizio: 2014

		PREVISIONI DELL'ANNO A CUI SI RIFERISCE IL BILANCIO
Fondo pluriennale vincolato per spese correnti	previsione di competenza	328.138,88
Fondo pluriennale vincolato per spese in conto capitale	previsione di competenza	1.651.726,96
Utilizzo avanzo di Amministrazione	previsione di competenza	1.624.225,02
- di cui vincolato utilizzato anticipatamente	previsione di competenza	0,00
Fondo di Cassa all'1/1/2014	previsione di cassa	4.844.971,55



BILANCIO DI PREVISIONE - CAPITOLI

COMUNE DI MARTELLAGO

ENTRATE

Esercizio: 2014

Responsabile di Servizio STRADIOTTO ass.soc. Paola (20)(BIBLIOTECA)								
CAPITOLO	DENOMINAZIONE	PIANO DEI CONTI FINANZIARIO	RESIDUI PRESUNTI AL TERMINE DELL'ESERCIZIO PRECEDENTE QUELLO CUI SI RIFERISCE IL BILANCIO			PREVISIONI ANNO 2014	PREVISIONI ANNO 2015	PREVISIONI ANNO 2016
	RESPONSABILE DI ENTRATA	PIANO DEI CONTI ECONOMICO						
	RESPONSABILE DI SERVIZIO	Cod. Bilancio tuel 267						

Titolo 3 Entrate extratributarie

Tipologia 100 Vendita di beni e servizi e proventi derivanti dalla gestione dei beni

Categoria 2 Entrate dalla vendita e dall'erogazione di servizi

56000	Rimborso costo fotocopie biblioteca, pubblicazioni e accessi a Internet **RILEVANTE AI FINI DELL'IVA**	3.01.02.01.000	0,00	previsione di competenza		300,00	300,00	300,00
	STRADIOTTO ass.soc. Paola (20)(BIBLIOTECA)	1.2.2.01.29.001		previsione di cassa		300,00		
	STRADIOTTO ass.soc. Paola (20)(BIBLIOTECA)	3.01.0570						
Totale Categoria 2			0,00	previsione di competenza		300,00	300,00	300,00
				previsione di cassa		300,00		
Totale Tipologia 100			0,00	previsione di competenza		300,00	300,00	300,00
				previsione di cassa		300,00		
Totale Titolo 3			0,00	previsione di competenza		300,00	300,00	300,00
				previsione di cassa		300,00		



BILANCIO DI PREVISIONE - CAPITOLI

COMUNE DI MARTELLAGO

ENTRATE

Esercizio: 2014

Responsabile di Servizio STRADIOTTO ass.soc. Paola (20)(BIBLIOTECA)								
CAPITOLO	DENOMINAZIONE	PIANO DEI CONTI FINANZIARIO	RESIDUI PRESUNTI AL TERMINE DELL'ESERCIZIO PRECEDENTE QUELLO CUI SI RIFERISCE IL BILANCIO			PREVISIONI ANNO 2014	PREVISIONI ANNO 2015	PREVISIONI ANNO 2016
	RESPONSABILE DI ENTRATA	PIANO DEI CONTI ECONOMICO						
	RESPONSABILE DI SERVIZIO	Cod. Bilancio tuel 267						

Titolo 4 Entrate in conto capitale

Tipologia 200 Contributi agli investimenti

Categoria 2 Contributi agli investimenti da Famiglie

66400	Contributi da privati per acquisto libri e documenti multimediali per Biblioteca Civica (cap. S 332700) STRADIOTTO ass.soc. Paola (20)(BIBLIOTECA) STRADIOTTO ass.soc. Paola (20)(BIBLIOTECA)	4.02.02.01.000 4.05.1060	0,00	previsione di competenza previsione di cassa		0,00 0,00	0,00	0,00
Totale Categoria 2			0,00	previsione di competenza previsione di cassa		0,00 0,00	0,00	0,00
Totale Tipologia 200			0,00	previsione di competenza previsione di cassa		0,00 0,00	0,00	0,00
Totale Titolo 4			0,00	previsione di competenza previsione di cassa		0,00 0,00	0,00	0,00
Totale Responsabile di Servizio			0,00	previsione di competenza previsione di cassa		300,00 300,00	300,00	300,00
Totale Titoli			0,00	previsione di competenza previsione di cassa		300,00 300,00	300,00	300,00
				Avanzo di amministrazione		1.624.225,02		
				Fondo pluriennale vincolato		1.979.865,84	3.985.000,84	0,00
Totale Generale delle Entrate			0,00	previsione di competenza previsione di cassa		3.604.390,86 300,00	3.985.300,84	300,00





BILANCIO DI PREVISIONE - CAPITOLI

COMUNE DI MARTELLAGO

SPESE

Esercizio: 2014

Responsabile di Servizio STRADIOTTO ass.soc. Paola (20)(BIBLIOTECA)							
CAPITOLO	DENOMINAZIONE	PIANO DEI CONTI FINANZIARIO	RESIDUI PRESUNTI AL TERMINE DELL'ESERCIZIO PRECEDENTE QUELLO CUI SI RIFERISCE IL BILANCIO		PREVISIONI ANNO 2014	PREVISIONI ANNO 2015	PREVISIONI ANNO 2016
	RESPONSABILE DI SPESA	PIANO DEI CONTI ECONOMICO					
	RESPONSABILE DI SERVIZIO	Cod. Bilancio tuel 267					

DISAVANZO DI AMMINISTRAZIONE

0,00

Missione 5 Tutela e valorizzazione dei beni e attività culturali**Programma 2 Attività culturali e interventi diversi nel settore culturale****Titolo 1 Spese correnti****Macroaggregato 102 Imposte e tasse a carico dell'ente**

149600	Compenso SIAE per diritti d'autore per le fotocopie nelle biblioteche comunali STRADIOTTO ass.soc. Paola (20)(BIBLIOTECA)	1.02.01.99.000 2.1.9.01.01.999	0,00	previsione di competenza di cui già impegnato *	0,00 0,00	0,00 0,00	0,00 0,00
	STRADIOTTO ass.soc. Paola (20)(BIBLIOTECA)	1.05.01.04		di cui fondo pluriennale vincolato	0,00	0,00	0,00
	STRADIOTTO ass.soc. Paola (20)(BIBLIOTECA)			previsione di cassa	0,00		
149700	Compensi SIAE STRADIOTTO ass.soc. Paola (20)(BIBLIOTECA)	1.02.01.99.000 2.1.9.01.01.999	0,00	previsione di competenza di cui già impegnato *	280,00 0,00	290,00 0,00	300,00 0,00
	STRADIOTTO ass.soc. Paola (20)(BIBLIOTECA)	1.05.01.07		di cui fondo pluriennale vincolato	0,00	0,00	0,00
	STRADIOTTO ass.soc. Paola (20)(BIBLIOTECA)			previsione di cassa	280,00		

Totale Macroaggregato 102

0,00	previsione di competenza	280,00	290,00	300,00
	di cui già impegnato *	0,00	0,00	0,00
	di cui fondo pluriennale vincolato	0,00	0,00	0,00
	previsione di cassa	280,00		

Macroaggregato 103 Acquisto di beni e servizi

147500	Incarichi professionali per prestazioni di servizi relativi alle attività di promozione della Biblioteca, attività culturali e servizi diversi - Servizio Biblioteca STRADIOTTO ass.soc. Paola (20)(BIBLIOTECA)	1.03.02.99.000 2.1.2.01.99.999	33.396,00	previsione di competenza di cui già impegnato *	123.000,00 0,00	126.000,00 0,00	130.000,00 0,00
	STRADIOTTO ass.soc. Paola (20)(BIBLIOTECA)	1.05.01.03		di cui fondo pluriennale vincolato	0,00	0,00	0,00
	STRADIOTTO ass.soc. Paola (20)(BIBLIOTECA)			previsione di cassa	156.396,00		
150500	Acquisti per emeroteca civica STRADIOTTO ass.soc. Paola (20)(BIBLIOTECA)	1.03.01.01.000 2.1.1.01.01.001	0,00	previsione di competenza di cui già impegnato *	4.600,00 0,00	4.700,00 0,00	4.800,00 0,00
	STRADIOTTO ass.soc. Paola (20)(BIBLIOTECA)	1.05.01.02		di cui fondo pluriennale vincolato	0,00	0,00	0,00
	STRADIOTTO ass.soc. Paola (20)(BIBLIOTECA)			previsione di cassa	4.600,00		



BILANCIO DI PREVISIONE - CAPITOLI

COMUNE DI MARTELLAGO

SPESE

Esercizio: 2014

Responsabile di Servizio STRADIOTTO ass.soc. Paola (20)(BIBLIOTECA)							
CAPITOLO	DENOMINAZIONE	PIANO DEI CONTI FINANZIARIO	RESIDUI PRESUNTI AL TERMINE DELL'ESERCIZIO PRECEDENTE QUELLO CUI SI RIFERISCE IL BILANCIO		PREVISIONI ANNO 2014	PREVISIONI ANNO 2015	PREVISIONI ANNO 2016
	RESPONSABILE DI SPESA	PIANO DEI CONTI ECONOMICO					
	RESPONSABILE DI SERVIZIO	Cod. Bilancio tuel 267					
151500	Acquisto beni per attività culturali e varie - Servizio Biblioteca	1.03.01.02.000	683,20	previsione di competenza	1.200,00	1.200,00	1.300,00
	STRADIOTTO ass.soc. Paola (20)(BIBLIOTECA)	2.1.1.01.02.999		di cui già impegnato *	0,00	0,00	0,00
	STRADIOTTO ass.soc. Paola (20)(BIBLIOTECA)	1.05.02.02		di cui fondo pluriennale vincolato	0,00	0,00	0,00
				previsione di cassa	1.883,20		
155000	Attività di promozione del tempo libero - corsi vari con finalità culturali, educative, ricreative e formative	1.03.02.99.000	428,00	previsione di competenza	1.500,00	1.000,00	0,00
	STRADIOTTO ass.soc. Paola (20)(BIBLIOTECA)	2.1.2.01.99.999		di cui già impegnato *	0,00	0,00	0,00
	STRADIOTTO ass.soc. Paola (20)(BIBLIOTECA)	1.05.02.03		di cui fondo pluriennale vincolato	0,00	0,00	0,00
				previsione di cassa	1.928,00		
Totale Macroaggregato 103			34.507,20	previsione di competenza	130.300,00	132.900,00	136.100,00
				di cui già impegnato *	0,00	0,00	0,00
				di cui fondo pluriennale vincolato	0,00	0,00	0,00
				previsione di cassa	164.807,20		
Macroaggregato 109 Rimborsi e poste correttive delle entrate							
156500	Rimborso entrate e proventi diversi - Servizio Biblioteca	1.09.99.04.000	0,00	previsione di competenza	0,00	0,00	0,00
	STRADIOTTO ass.soc. Paola (20)(BIBLIOTECA)	2.1.9.99.08.004		di cui già impegnato *	0,00	0,00	0,00
	STRADIOTTO ass.soc. Paola (20)(BIBLIOTECA)	1.05.02.05		di cui fondo pluriennale vincolato	0,00	0,00	0,00
				previsione di cassa	0,00		
Totale Macroaggregato 109			0,00	previsione di competenza	0,00	0,00	0,00
				di cui già impegnato *	0,00	0,00	0,00
				di cui fondo pluriennale vincolato	0,00	0,00	0,00
				previsione di cassa	0,00		
Totale Titolo 1			34.507,20	previsione di competenza	130.580,00	133.190,00	136.400,00
				di cui già impegnato *	0,00	0,00	0,00
				di cui fondo pluriennale vincolato	0,00	0,00	0,00
				previsione di cassa	165.087,20		
Titolo 2 Spese in conto capitale							
Macroaggregato 202 Investimenti fissi lordi e acquisto di terreni							



BILANCIO DI PREVISIONE - CAPITOLI

COMUNE DI MARTELLAGO

SPESE

Esercizio: 2014

Responsabile di Servizio STRADIOTTO ass.soc. Paola (20)(BIBLIOTECA)							
CAPITOLO	DENOMINAZIONE	PIANO DEI CONTI FINANZIARIO	RESIDUI PRESUNTI AL TERMINE DELL'ESERCIZIO PRECEDENTE QUELLO CUI SI RIFERISCE IL BILANCIO		PREVISIONI ANNO 2014	PREVISIONI ANNO 2015	PREVISIONI ANNO 2016
	RESPONSABILE DI SPESA	PIANO DEI CONTI ECONOMICO					
	RESPONSABILE DI SERVIZIO	Cod. Bilancio tuel 267					
332700	Acquisto libri e documenti multimediali per Biblioteca Civica - acquisto beni STRADIOTTO ass.soc. Paola (20)(BIBLIOTECA)	2.02.01.99.000	16.625,03	previsione di competenza	17.000,00	18.000,00	18.000,00
				<i>di cui già impegnato *</i>	0,00	0,00	0,00
	STRADIOTTO ass.soc. Paola (20)(BIBLIOTECA)	2.05.01.05		<i>di cui fondo pluriennale vincolato</i>	0,00	0,00	0,00
	STRADIOTTO ass.soc. Paola (20)(BIBLIOTECA)			previsione di cassa	16.625,03		
Totale Macroaggregato 202			16.625,03	previsione di competenza	17.000,00	18.000,00	18.000,00
				<i>di cui già impegnato *</i>	0,00	0,00	0,00
				<i>di cui fondo pluriennale vincolato</i>	0,00	0,00	0,00
				previsione di cassa	16.625,03		
Totale Titolo 2			16.625,03	previsione di competenza	17.000,00	18.000,00	18.000,00
				<i>di cui già impegnato *</i>	0,00	0,00	0,00
				<i>di cui fondo pluriennale vincolato</i>	0,00	0,00	0,00
				previsione di cassa	16.625,03		
Totale Programma 2			51.132,23	previsione di competenza	147.580,00	151.190,00	154.400,00
				<i>di cui già impegnato *</i>	0,00	0,00	0,00
				<i>di cui fondo pluriennale vincolato</i>	0,00	0,00	0,00
				previsione di cassa	181.712,23		
Totale Missione 5			51.132,23	previsione di competenza	147.580,00	151.190,00	154.400,00
				<i>di cui già impegnato *</i>	0,00	0,00	0,00
				<i>di cui fondo pluriennale vincolato</i>	0,00	0,00	0,00
				previsione di cassa	181.712,23		
Totale Responsabile di Servizio			51.132,23	previsione di competenza	147.580,00	151.190,00	154.400,00
				<i>di cui già impegnato *</i>	0,00	0,00	0,00
				<i>di cui fondo pluriennale vincolato</i>	0,00	0,00	0,00
				previsione di cassa	181.712,23		
				Disavanzo di amministrazione	0,00		
Totale Generale delle Spese			51.132,23	previsione di competenza	147.580,00	151.190,00	154.400,00
				<i>di cui già impegnato *</i>	0,00	0,00	0,00
				<i>di cui fondo pluriennale vincolato</i>	0,00	0,00	0,00
				previsione di cassa	181.712,23		





BILANCIO DI PREVISIONE - CAPITOLI

COMUNE DI MARTELLAGO

ENTRATE

Esercizio: 2014

		PREVISIONI DELL'ANNO A CUI SI RIFERISCE IL BILANCIO
Fondo pluriennale vincolato per spese correnti	previsione di competenza	328.138,88
Fondo pluriennale vincolato per spese in conto capitale	previsione di competenza	1.651.726,96
Utilizzo avanzo di Amministrazione	previsione di competenza	1.624.225,02
- di cui vincolato utilizzato anticipatamente	previsione di competenza	0,00
Fondo di Cassa all'1/1/2014	previsione di cassa	4.844.971,55



BILANCIO DI PREVISIONE - CAPITOLI

COMUNE DI MARTELLAGO

ENTRATE

Esercizio: 2014

Responsabile di Servizio ROSSATO arch. Nadia (21)(SUAP)							
CAPITOLO	DENOMINAZIONE	PIANO DEI CONTI FINANZIARIO	RESIDUI PRESUNTI AL TERMINE DELL'ESERCIZIO PRECEDENTE QUELLO CUI SI RIFERISCE IL BILANCIO				
	RESPONSABILE DI ENTRATA	PIANO DEI CONTI ECONOMICO					
	RESPONSABILE DI SERVIZIO	Cod. Bilancio tuel 267					
					PREVISIONI ANNO 2014	PREVISIONI ANNO 2015	PREVISIONI ANNO 2016

Titolo 9 Entrate per conto terzi e partite di giro**Tipologia 200 Entrate per conto terzi****Categoria 99 Altre entrate per conto terzi**

65001	Entrate relative al pagamento di spese e diritti da riversare ad altre amministrazioni pubbliche - SUAP ROSSATO arch. Nadia (21)(SUAP) ROSSATO arch. Nadia (21)(SUAP)	9.02.99.99.000 6.05.0000	0,00	previsione di competenza previsione di cassa	0,00 0,00	0,00	0,00
Totale Categoria 99			0,00	previsione di competenza previsione di cassa	0,00 0,00	0,00	0,00
Totale Tipologia 200			0,00	previsione di competenza previsione di cassa	0,00 0,00	0,00	0,00
Totale Titolo 9			0,00	previsione di competenza previsione di cassa	0,00 0,00	0,00	0,00
Totale Responsabile di Servizio			0,00	previsione di competenza previsione di cassa	0,00 0,00	0,00	0,00
Totale Titoli			0,00	previsione di competenza previsione di cassa	0,00 0,00	0,00	0,00
				Avanzo di amministrazione Fondo pluriennale vincolato	1.624.225,02 1.979.865,84	3.985.000,84	0,00
Totale Generale delle Entrate			0,00	previsione di competenza previsione di cassa	3.604.090,86 0,00	3.985.000,84	0,00