

*COMUNE DI MARTELLAGO*  
*Provincia di Venezia*

**D.U.P.**  
**Documento Unico di Programmazione**  
**Aggiornamento**  
**2016-2018**

(deliberazione consiliare n. 48 del 29.10.2015)

**Indice**

**Premessa**

## **Sezione strategica (SeS)**

**Indirizzi strategici**

**Contenimento della spesa pubblica - riferimenti normativi**

**Patto di stabilità interno**

**La rendicontazione**

**Obiettivi strategici**

**Analisi delle condizioni esterne**

**Analisi delle condizioni interne**

**Organigramma**

**Partecipazioni societarie**

**Situazione socio-economica**

## **Sezione operativa (SeO) – parte prima**

**Situazione finanziaria: analisi risorse e impieghi**

**Analisi delle principali Risorse**

**Analisi della Spesa**

## **Sezione operativa (SeO) – parte seconda**

**Programmazione del fabbisogno di personale**

**Piano delle alienazioni e valorizzazioni del patrimonio immobiliare**

**Programmazione dei lavori pubblici**

# Premessa

## ARMONIZZAZIONE DEI SISTEMI CONTABILI E DEGLI SCHEMI DI BILANCIO

A partire dall'esercizio 2012 è stata data piena attuazione al nuovo sistema di bilancio armonizzato, previsto dal decreto legislativo 23 giugno 2011 n. 118 "Disposizioni in materia di armonizzazione dei sistemi contabili e degli schemi di bilancio delle Regioni, degli enti locali e dei loro organismi, a norma degli articoli 1 e 2 della legge 5 maggio 2009, n. 42", che costituisce il cardine della riforma della contabilità pubblica (legge n. 196/2009) e della riforma federale prevista dalla legge n. 42//2009.

Entrambe le leggi hanno delegato il Governo ad adottare uno o più decreti legislativi, informati ai medesimi principi e criteri direttivi, per l'attuazione dell'armonizzazione contabile. Per gli enti territoriali la delega è stata attuata. L'obiettivo della riforma è diretto a rendere i bilanci delle amministrazioni pubbliche omogenei, confrontabili e aggregabili al fine di:

- consentire il controllo dei conti pubblici nazionali (tutela della finanza pubblica nazionale);
- verificare la rispondenza dei conti pubblici alle condizioni dell'articolo 104 del Trattato istitutivo UE;
- favorire l'attuazione del federalismo fiscale.

Innanzitutto hanno trovato attuazione, nell'ambito della rilevazione finanziaria, i principi della universalità, integrità e veridicità del bilancio. Ora ogni fatto di gestione che abbia influenza sull'insieme economico – finanziario dell'ente, ancorché non produca effetti direttamente finanziari, deve essere registrato in bilancio (finanziario e economico-patrimoniale). In altri termini il bilancio (finanziario) deve divenire un fedele ambito che rende evidente ogni aspetto gestionale significativo e capace di produrre effetti finanziari e / o economici - patrimoniali.

Il cambiamento delle regole della contabilità pubblica, riferita al comparto degli enti locali, si basa sostanzialmente su due fondamentali ambiti che riguardano la tenuta della contabilità finanziaria, contabilità (o aspetto della contabilità) che rimane l'asse portante dell'intero sistema:

L'architettura della classificazione dei bilanci e conseguentemente del "piano dei conti" finanziari;

La definizione delle regole di "accertamento" e "impegno", che comportano una riconsiderazione della modalità stessa di costruire i bilanci (anche preventivi) e che impattano sulla modalità di attuazione della funzione programmatoria ed autorizzatoria degli organi preposti.

Nel PEG sono altresì unificati il piano dettagliato degli obiettivi di cui all'articolo 108, comma 1, del TUEL e il piano della performance di cui all'articolo 10 del decreto legislativo 27 ottobre 2009, n. 150.

Con il D.Lgs. n. 126 del 10.08.2014 sono state apportate le modifiche al D.Lgs. n. 267/2000 e al D.Lgs. n. 118/2011 e disposto che tutti gli enti, a far data dal 1.1.2015, dovranno adottare la nuova contabilità.

Il Comune di Martellago ha aderito alla sperimentazione del bilancio armonizzato, come previsto dal Decreto Legislativo n. 118 del 23 giugno 2011, dall'anno 2014.

Secondo il principio di coerenza il filo conduttore che accompagna il Bilancio di previsione deve avere una considerazione "complessiva e integrata" del ciclo di programmazione, sia economico che finanziario, e un raccordo stabile e duraturo tra i diversi aspetti quantitativi e descrittivi delle politiche e dei relativi obiettivi - inclusi nei documenti di programmazione.

In particolare il bilancio di previsione, momento conclusivo della fase di previsione e programmazione, deve rappresentare con chiarezza non solo gli effetti contabili delle scelte assunte, ma anche la loro motivazione e coerenza con il programma politico dell'amministrazione, con il quadro economico-finanziario e con i vincoli di finanza pubblica.

La presenza degli elementi costitutivi di ciascun documento di programmazione e la loro integrazione risulta necessaria, al fine di garantire in termini comprensibili la valenza programmatica, contabile ed organizzativa dei documenti in oggetto, nonché l'orientamento ai portatori di interesse nella loro redazione.

Il principio è applicato solo a quei documenti di natura finanziaria che compongono il sistema di bilancio di ogni pubblica amministrazione che adotta la contabilità finanziaria, e attua il contenuto autorizzatorio degli stanziamenti del bilancio di previsione.

# **Sezione Strategica**

## **(SeS)**

# Indirizzi Strategici

## Linee programmatiche di mandato

L'attuale amministrazione insediatasi nel mese di giugno 2013 ha provveduto a delineare le linee politico amministrative per il periodo di mandato decorrente dal 2013 al 2018 e ad approvare un documento di programmazione con atto consiliare n. 51 del 25 settembre 2013 a cui si fa esplicito rinvio.

Sulla base delle linee programmatiche è stato poi adottato il Piano generale di sviluppo che nel dettaglio analizza i programmi dell'amministrazione e da dimostrazione della fattibilità di realizzazione. Il documento è stato approvato con atto consiliare n. 52 del 25 settembre 2013 a cui si fa esplicito rinvio.

Il Sindaco Monica Barbiero ha sottoscritto la propria Relazione di inizio mandato anni 2013/2018, pubblicata come da legislazione attuale nel sito istituzionale del Comune di Martellago.

In data 30.09.2013, con prot. n. 24.177, è stato inviato alla Corte dei Conti il referto annuale del Sindaco per il primo semestre 2013.

In data 31.03.2014, con prot. n. 7.653, è stato inviato alla Corte dei Conti il referto annuale del Sindaco per il secondo semestre 2013.

In data 24 aprile 2015, con prot. n. 9.763, è stato inviato alla Corte dei Conti il referto annuale del Sindaco per l'anno 2014.

## Gestioni associate

Il Comune di Martellago ha costituito, nel corso del 2014, con i Comuni di Mirano, Santa Maria di Sala, Noale, Salzano e Spinea, l'Unione dei Comuni del Miranese.

Come previsto nell'atto statutario ha visto, a far data dal 1 gennaio 2015, il conferimento all'Unione delle Funzioni di Polizia Locale e Protezione Civile.

# Contenimento della spesa pubblica - riferimenti normativi

Il TUEL Testo unico delle leggi sull'ordinamento degli enti locali di cui al D.Lgs. 18 agosto 2000, n. 267 aggiornato con successive norme contiene le disposizioni in materia di bilancio degli enti locali. Inoltre di anno in anno con appositi provvedimenti il Parlamento e il Governo emanano provvedimenti mirati quali la Legge di stabilità o decreti leggi contenenti misure urgenti. La Legge 24 dicembre 2014 n. 190 - Disposizioni per la formazione del bilancio annuale e pluriennale dello Stato (legge di stabilità 2015) e il Decreto Legge 19 giugno 2015 n. 78, convertito con modificazioni dalla L. 6 agosto 2015, n. 125, e la legge di stabilità 208 del 28 dicembre 2015 sono gli ultimi provvedimenti ai quali far riferimento oltre ai provvedimenti approvati negli anni precedenti rimasti ancora in vigore.

Le succitate norme prevedono misure di contenimento delle spese degli enti locali con particolare riguardo alle spese di personale, in materia di indebitamento, alle spese di gestione delle autovetture, alle spese per mostre, convegni rappresentanza e pubblicità, alle spese per indennità e gettoni di presenza agli amministratori e agli organi di controllo, ed altre. Nel dettaglio si analizzano le spese oggetto di contenimento.

Sulle spese di cui sopra viene condotto un costante monitoraggio per verificare che sia garantito il rispetto del dettato normativo.

## Dimostrazione del contenimento

**Il D.L. n. 78/2010, convertito con modificazioni nella L. n. 122/2010, all' Art. 6** Riduzione dei costi degli apparati amministrativi (13) commi 1,2,3 prevede la riduzione del 10% dei seguenti compensi: COLLEGIO DEI REVISORI DEI CONTI E NUCLEO DI VALUTAZIONE:

Capitolo	Compensi 2009	Compensi 2011	Stanziamiento 2016/2017/2018
42500 "Compensi ai revisori dei conti nominati in base all'art. 241 del D.Lgs. n. 267/2000"	€ 10.500,00 Presidente € 7.000,00 Componente	€ 9.450,00 Presidente € 6.300,00 Componente	<b>€ 33.000,00</b> <b>Comprensivo del rimborso spese viaggio</b>
43000 "Compensi ai componenti il nucleo di valutazione"	€ 78,00 a seduta	€ 70,20 a seduta	<b>€ 3.900,00</b>

Ai commi 4, 6 e 7 è stato disposto il limite di spesa rispetto all'anno 2009 : STUDI E CONSULENZE

Nel corso dell'esercizio 2009 non sono stati assunti impegni di spesa finalizzati a spese per studi e consulenze. Pertanto, nel 2011, non potevano essere sostenute spese per tali finalità se non nei limiti indicati dalla Corte dei Conti a sezioni Riunite nel corso del 2011.

**All'art. 1, comma 5, decreto-legge n. 101 del 2013 convertito** con modificazioni in Legge è stato previsto che:

Per il 2014 la spesa annua per studi ed incarichi di consulenza non poteva superare l'80% della spesa 2013.

Il limite per il 2015 è pari al 75% della spesa sostenuta nel 2013.

Per la violazione del limite la sanzione è la nullità degli atti, illecito disciplinare, sanzione da 1.000 a 5.000 euro, responsabilità erariale.

**Al Comma 8 dell'art 6 del D.L. n. 78/2010 si dispone che:** RELAZIONI PUBBLICHE, CONVEGNI, MOSTRE, PUBBLICITA' E RAPPRESENTANZA

Nel corso dell'esercizio 2009 non sono stati assunti impegni di spesa finalizzati a relazioni pubbliche, convegni, mostre, pubblicità. Pertanto, nel 2011, non si potevano sostenere spese per tali finalità. Per le spese di rappresentanza, invece, è stata opportunamente ridotta la previsione di spesa in quanto nel corso del 2009 sono state sostenute spese di rappresentanza per un ammontare di € 4.138,99. Nel Bilancio 2011 è stata inserita la spesa di € 827,80, ridotta dell'80% rispetto alla spesa impegnata nel 2009.

Ai sensi dell'art. 16, comma 26, del decreto legge 13 agosto 2011, n. 138, le spese nel dettaglio sostenute sono di anno in anno certificate alla sezione regionale della Corte dei Conti.

Impegni 2009	Stanziamiento 2015/2017/2018
€ 4.138,99	€ 827,80

**Al Comma 8 dell'art 6 del D.L. n. 78/2010 si dispone che:** SPESE PER SPONSORIZZAZIONI

La deliberazione della Corte dei Conti, Sezione Lombardia, n. 1075/1076 del 2010 ha fornito utili elementi in merito all'applicazione della norma. Il Comune di Martellago non sostiene spese dirette per sponsorizzazioni.



**Al Comma 12: SPESE PER MISSIONI AL PERSONALE DIPENDENTE E SEGRETARIO GENERALE**

La misura massima dal 2011 è pari al 50% della spesa sostenuta nel 2009. Il Segretario generale ricopre il servizio di segreteria convenzionata dal 2010 pertanto le prime spese di rimborso per missione sono state sostenute nel corso del 2011 per conto dei comuni di Mirano e Morgano, ma la spesa a regime è stata sostenuta nel 2013 per complessive € 2.357,91. Con la sperimentazione di bilancio il principio di competenza finanziaria potenziata impone la contabilizzazione al titolo I spese correnti e non più a partite di giro. Dato però che la spesa viene rimborsata per pari imposto dai Comuni in convenzione il tetto della spesa complessiva di personale rimane invariato.

<b>Impegni 2009</b>	<b>Stanziamiento 2015/2017/2018</b>
€ 2.200,00 capitolo 14200 € 2.357,91 capitolo partite di giro	2.233,00

**Al Comma 13: SPESE DI FORMAZIONE AL PERSONALE DIPENDENTE**

La misura massima dall'anno 2011 è pari al 50% della spesa sostenuta nel 2009, pertanto la spesa deve essere inferiore a € 15.388,25 escludendo però la formazione obbligatoria prevista da norme speciali e includendo le spese di formazione degli amministratori.

<b>Impegni 2009</b>	<b>Stanziamiento 2015/2017/2018</b>
€ 30.776,49	€ 14.637,61 capitolo 38500 e 38600

#### Al Comma 14: SPESE PER LA GESTIONE DELLE AUTOVETTURE

##### L' art. 5, comma 2, Decreto-legge n. 95/2012, modificato da DL 66/2014 prevede che:

dal 2013 la spesa per manutenzione, noleggio, esercizio autovetture e buoni-taxi non può superare il 30% della spesa 2011 (al netto della spesa per acquisto autovetture).

Eccezioni: effetti di contratti pluriennali; e autovetture utilizzate per tutela dell'ordine e della sicurezza pubblica, servizi sociali e sanitari.

#### **COSTI ANNO 2011 (SENZA SERVIZI SOCIALI, POLIZIA LOCALE E PROTEZIONE CIVILE, A SEGUITO RIORGANIZZAZIONE**

TARGA	ANNO	SERVIZIO	assicurazione	bolli	manutenzione	lavaggio	carburanti	
AZ506EZ	1998	LL.PP.	223,99	168,19	348,00		469,54	
AA829YY	1995	PATRIMONIO	207,00	97,57	456,64		403,05	
BW623LV	2001	SERV.DEMOGR.	308,00	132,55	396,51		434,26	
			738,99	398,31	1.201,15	500,00	1.306,85	4.145,30
								DEDOTTO IL 70%
						TETTO	MASSIMO	<b>1.243,59</b>

L' art. 1 commi 143 della L. n. 228/2012, comma così modificato dall' art. 1, comma 1, D.L. 31 agosto 2013, n. 101, convertito, con modificazioni, dalla L. 30 ottobre 2013, n. 125, dispone:

“Ferme restando le misure di contenimento della spesa già previste dalle disposizioni vigenti, a decorrere dalla data di entrata in vigore della presente legge e fino al 31 dicembre 2015, le amministrazioni pubbliche di cui al comma 141 non possono acquistare autovetture né possono stipulare contratti di locazione finanziaria aventi ad oggetto autovetture. Le relative procedure di acquisto iniziate a decorrere dal 9 ottobre 2012 sono revocate”.

Il D.L. 136/2013 all'art 1 comma 6-quater dispone: “Al fine di garantire l'attuazione delle disposizioni di cui al presente articolo, il divieto di cui all'articolo 1, comma 143, della legge 24 dicembre 2012, n. 228, e successive modificazioni, per l'anno 2014, limitatamente alle sole vetture destinate all'attività ispettiva e di controllo, non si applica alle amministrazioni statali di cui al comma 1 del presente articolo, nei limiti delle risorse disponibili a legislazione vigente e comunque senza nuovi o maggiori oneri per la finanza pubblica, subordinatamente alla verifica dell'indisponibilità di cessione all'amministrazione richiedente di autovetture presenti nei depositi del Dipartimento della protezione civile della Presidenza del Consiglio dei ministri e del Corpo nazionale dei vigili del fuoco della regione Campania”

Con l'art. 1. comma 636 della legge di stabilità n. 208 del 28.12.2015 viene prorogato al 31.12.2016 il divieto per gli enti locali di acquisto di autovetture e di stipula di contratti di leasing avente a oggetto le autovetture.

La sezione regionale di controllo per il Veneto della Corte dei Conti con deliberazione n. 86/2016 si è pronunciata circa il fatto che il divieto di acquisto non si configura come assoluto ma viene rimessa all'autonomia dell'ente la valutazione circa l'assoluta necessità di dotare di veicoli alcuni servizi fondamentali.

Il Comune non possiede autovetture di servizio con autista adibite al trasporto di persone.

## SPESE PER ARREDI

**L'art. 1 commi 141 e 142 della Legge n. 228 del 24 dicembre 2012**, Legge di stabilità per l'anno 2013 dispongono un nuovo vincolo per acquisto di mobili e arredi. Negli anni 2013, 2014 e 2015 la spesa con tali finalità non può essere superiore al 20% di quella sostenuta in media negli anni 2010 e 2011 per mobili e arredi. La sola esclusione è prevista per quegli acquisti che siano funzionali alla riduzione delle spese connesse alla conduzione degli immobili con l'obiettivo di riduzione delle spese, degli acquisiti per le esigenze del Corpo nazionale dei vigili del fuoco, per i servizi istituzionali di tutela dell'ordine e della sicurezza pubblica e per i servizi sociali e sanitari svolti per garantire i livelli essenziali di assistenza.

**Con D.L. 21.06.2013 n. 69, art. 18 comma 8 septies, convertito con modificazioni nella Legge 9 agosto 2013 n. 98** sono esclusi dal contenimento della spesa gli arredi destinati all'uso scolastico e di servizio all'infanzia.

Capitoli di spesa del titolo II	Impegni 2010	Impegni 2011	media	Spesa massima 2013 e 2014	stanziamenti 2015
305507	2.622,34				1.219,54
311500					4.000,00
315800	5.193,60				0,00
332600	13.789,86				0,00
349000	2.941,55				0,00
315500		11.700,00			0,00
329000		10.000,00			0,00
344518		840,00			0,00
392800		5.112,19			0,00
	24.547,35	27.652,19	<b>26.099,77</b>	<b>5.219,54</b>	<b>5.219,54</b>

Con il D.L. 210/2015 è stato inserito, per il 2016, l'esclusione dal divieto di acquisto di mobili e arredi previsto per le amministrazioni pubbliche inserite nell'elenco ISTAT dalle norme contenute nella manovra finanziaria per il 2013.

## IMMOBILI

Art. 12 comma 1 quater dl 98-2011

**Con la L. n 228/2012 è stato disposto che.**

Dal 2014: Acquisto oneroso: solo se indispensabile e indilazionabile, attestato dal responsabile del procedimento; la congruità del prezzo è attestata dall'Agenzia del demanio; gli elementi dell'acquisto sono preventivamente pubblicati sul sito internet.

**Con le norme di razionalizzazione della spesa contenute nella L. 147/2013** è stato disposto che il rinnovo dei contratti di locazione passiva possono avvenire solo dopo aver acquisito il nulla osta dell'Agenzia del demanio, rilasciato entro 60 giorni dalla scadenza del termine per il recesso da parte della P.A. locataria; il nulla osta è subordinato all'accertamento dell'assenza di immobili demaniali disponibili.

Anche il D.L. n. 66 del 24 aprile 2014 è intervenuto con l'art. 24 a porre nuove limitazioni.

## INFORMATICA

L'art. 1 commi 146 e 147 della L. n. 228/2012 dispone che le amministrazioni pubbliche individuate ai sensi dell'articolo 1, comma 2, della legge 31 dicembre 2009, n. 196 possono conferire incarichi di consulenza in materia informatica solo in casi eccezionali, adeguatamente motivati, in cui occorra provvedere alla soluzione di problemi specifici connessi al funzionamento dei sistemi informatici. La violazione della disposizione di cui al presente comma è valutabile ai fini della responsabilità amministrativa e disciplinare dei dirigenti.

I commi da 512 a 517 dell'art. 1 della legge di stabilità n. 20/ del 28.12.2015 prevedono nuove limitazioni per gli approvvigionamenti di beni e servizi informatici.

**LEGGE DI STABILITA' N.208 DEL 28/12/2015 ART.1 COMMA 515**

CAPITOLO	TOTALE IMPEGNATO		
	2013	2014	2015
4512	290,40	-	-
4600	36.977,28	20.492,69	18.033,65
5555	654,56	3.540,31	6.561,77
5650	8.569,35	8.478,03	12.897,72
15555	39.885,03	48.532,04	31.312,08
15600	-	-	2.415,60
19412	446,52	-	-
19512	3.443,58	3.550,24	3.580,63
19612	8.207,90	10.591,14	9.040,12
19712	13.828,10	14.975,30	16.440,50
38000	-	-	-
40612	5.445,00	4.172,40	4.099,20
40650	2.766,87	2.789,74	3.555,90
56512	2.613,00	15.445,00	7.320,00
76512	8.028,50	8.074,26	8.031,96
89512	1.782,44	4.395,37	150,00
128512	-	54,90	-
148512	673,61	1.304,42	1.320,63
183512	58,56	-	-
195512	-	-	-
208512	1.189,00	1.248,00	1.858,00
243512	1.372,26	1.425,00	-
243513	-	-	1.453,50
243612	1.372,26	1.425,00	1.453,50
258512	-	-	4.473,00
291512	-	-	-
291612	-	-	-
291712	79,30	-	-
<b>TOT.SPESA CORRENTE CED</b>	<b>€ 137.683,52</b>	<b>€ 150.493,84</b>	<b>€ 133.997,76</b>

SPESE DI CONNETTIVITA'  
(dato fornito da uff.patrimonio , mail del 23/02/2016)

€ 16.834,20      € 20.195,51      € 31.508,93

**TOTALE SPESE**

<b>€ 154.517,72</b>	<b>€ 170.689,35</b>	<b>€ 165.506,69</b>
---------------------	---------------------	---------------------

spese richieste a rimborso all'unione anno 2015

€ 3.395,54

accert.det.832/2015

spese noleggio Kyocera CONV CONSIP anno 2015

€ 9.124,05

SPESE DI CONNETTIVITA'

€ 16.834,20	€ 20.195,51	€ 31.508,93
-------------	-------------	-------------

differenza

<b>€ 137.683,52</b>	<b>€ 150.493,84</b>	<b>€ 121.478,17</b>
---------------------	---------------------	---------------------

**TOTALE TRIENNIO 2013/2015**

<b>€ 409.655,53</b>
---------------------

spesa media annuale

<b>€ 136.551,84</b>
---------------------

50% di risparmi da conseguire

<b>€ 68.275,92</b>
--------------------

**risparmi ripartiti nel triennio 2016/2018**

risparmio da conseguire nel 2016

risparmio da conseguire nel 2017

risparmio da conseguire nel 2018

<b>€ 22.758,64</b>
<b>€ 22.758,64</b>
<b>€ 22.758,64</b>

**€ 113.793,20** tetto massimo di spesa anno 2016

**€ 113.793,20** tetto massimo di spesa anno 2017

**€ 113.793,20** tetto massimo di spesa anno 2018

SPESA CORRENTE CENTRO ELABORAZIONE DATI		TOTALE IMPEGNATO		
CAPITOLO		2016	2017	2018
4512		0,00	0,00	0,00
4600		12.200,00	12.200,00	12.200,00
5555		100,00	100,00	100,00
5650		10.800,00	10.800,00	10.800,00
15555		34.600,00	34.600,00	34.600,00
15600		2.440,00	2.440,00	2.440,00
19412		0,00	0,00	0,00
19512		3.660,00	3.660,00	3.660,00
19612		8.800,00	8.800,00	8.800,00
19712		14.000,00	14.000,00	14.000,00
38000		0,00	0,00	0,00
40612		4.160,00	4.160,00	4.160,00
40650		2.800,00	2.800,00	2.800,00
56512		7.350,00	7.350,00	7.350,00
76512		8.200,00	8.200,00	8.200,00
89512		150,00	150,00	150,00
128512		0,00	0,00	0,00
148512		750,00	750,00	750,00
183512		0,00	0,00	0,00
195512		0,00	0,00	0,00
208512		150,00	150,00	150,00
243512		0,00	0,00	0,00
243513		1.600,00	1.600,00	1.600,00
243612		1.600,00	1.600,00	1.600,00
258512		425,00	425,00	425,00
291512		0,00	0,00	0,00
291612		0,00	0,00	0,00
291712		0,00	0,00	0,00
<b>TOT.SPESA CORRENTE CED</b>		<b>€ 113.785,00</b>	<b>€ 113.785,00</b>	<b>€ 113.785,00</b>

## **RAZIONALIZZAZIONE DELLE SPESE**

Il Comune di Martellago ai sensi dell'art. 2 commi da 594 a 599 della L. n. 244/2007, ha adottato, con deliberazione di Giunta comunale n. 67 del 23.3.2016 la relazione finale al piano triennale 2015/2017 pe individuare le misure adottate finalizzate al contenimento delle spese per dotazioni strumentali che corredano le stazioni di lavoro nell'automazione degli uffici e la gestione delle autovetture di servizio. Ha inoltre adottato il piano per il triennio 2016/2018 con deliberazione di Giunta comunale n. 68 del 23.3.2016.

# Programma degli incarichi individuali

**Programma delle collaborazioni autonome e limite massimo di spesa  
(art. 46, commi 2 e 3, L. n. 133/2008 e successive modificazioni e integrazioni e dell'art. 14 del D.L.  
n. 66 del 24 aprile 2014 )**

Gli incarichi individuali potrebbero concretizzarsi in affidamenti di incarichi professionali, prestazioni di lavoro autonomo occasionale o co.co.co. Sono esclusi dal presente elenco, ai sensi del CAPO VIII° del Regolamento di organizzazione degli uffici e dei servizi, approvato con deliberazione di Giunta Comunale n. 375 del 27.12.2010, gli incarichi professionali per la redazione di progetti per la costruzione di opere pubbliche, che sono disciplinati dal D.Lgs. n. 163/2006 e gli incarichi professionali per la difesa legale in tutti i gradi di giudizio.

La legge 125 del 30/10/2013 di conversione del D.L. 31/08/2013 n. 101 all'articolo 1 comma 5 prevede inoltre che la spesa annua per studi ed incarichi di consulenza, inclusa quella relativa a studi e incarichi di consulenza conferiti a pubblici dipendenti, sostenuta dalle amministrazioni pubbliche non può essere superiore per l'anno 2014 all'80% del limite di spesa per l'anno 2013 e, per l'anno 2015, al 75 per cento dell'anno 2014, così come determinato dall'applicazione della disposizione di cui al comma 7 dell'articolo 6 del decreto-legge 31 maggio 2010, n. 78, convertito, con modificazioni, dalla legge 30 luglio 2010, n. 122. La stessa Legge 125/2013 prevede inoltre al c. 6 dell'articolo 1 che il bilancio di previsione deve prevedere specifici capitoli di bilancio in coerenza con la struttura di bilancio adottata, per il conferimento di incarichi di studio e consulenza, fatti eventualmente salvi i capitoli istituiti per incarichi previsti da disposizioni di legge o regolamentari da articolarsi coerentemente con il piano dei conti integrato di cui al titolo II del decreto legislativo 31 maggio 2011 n. 91.

Nuove disposizioni sui limiti degli incarichi sono state introdotte dall'art. 14 D.L. n. 66/2014 che prevede che a decorrere dall'anno 2014 non si possano conferire incarichi di consulenza, studio e ricerca quando la spesa complessiva sostenuta nell'anno per tali incarichi è superiore rispetto alla spesa per il personale dell'ente stesso, come risultante dal conto annuale del 2012, al 4,2%. Inoltre non possono stipulare contratti di collaborazione coordinata e continuativa quando la spesa complessiva per tali contratti è superiore rispetto alla spesa di personale dell'ente stesso risultante dal conto annuale del 2012, all'4,5%. Ogni incarico va inserito nel sito istituzionale ai fini della trasparenza, ai sensi del D.Lgs. n. 150/2009, e del D.Lvo n. 33/2014 e comunicato al Ministero dell'Innovazione, Dipartimento Funzione Pubblica, ai fini degli adempimenti dell'Anagrafe delle prestazioni, unitamente agli incarichi previsti da norme di legge affidati ai propri dipendenti.

Nel bilancio di previsione 2016/2018 dovrà essere prevista la spesa per incarichi individuali. Nell'ultimo bilancio approvato gli importi per incarichi individuali sono così previsti:

## **Responsabile del Settore Gestione del Territorio**

### **Servizio Lavori pubblici ed espropri**

E' prevista lo stanziamento di € 10.000,00 per l'attuazione del progetto denominato incarichi professionali per servizi esterni, ecc., verranno attivati i procedimenti necessari per l'esecuzione di pratiche di accatastamento, collaudi, stipule atti notarili, ecc., correlate alla realizzazione delle opere pubbliche in corso di realizzazione, oltre a eventuali prestazioni professionali per situazioni che richiedano specifiche conoscenze professionali;

## **Responsabile del Settore Economico finanziario**

### **Servizio Risorse umane**

E' previsto uno stanziamento di € 14.637,61 relativamente alla formazione del personale. Per lo svolgimento di tale attività, potrà essere imputata la spesa per incarichi individuali;

## **Responsabile del Settore Affari generali**

### **Servizio Legale e casa**

E' previsto uno stanziamento di € 38.325,78 per incarichi professionali in ambito legale, con l'esclusione dal limite degli incarichi per difesa in giudizio.

## **Responsabile del Settore Assetto del Territorio**

### **Servizio Urbansitica e S.I.T.**

E' previsto uno stanziamento di € 11.300,00 per redazione del Piano degli Interventi, incarichi per indicazioni specifiche su temi o pratiche urbanistiche.

LIMITE MASSIMO DEGLI INCARICHI DA AFFIDARE NELL'ANNO 2016: € 74.263,39



## Spesa del personale

Le politiche del personale per il triennio 2016-2018 dovranno tenere conto delle forti restrizioni di carattere finanziario che impongono una notevole riduzione della spesa di personale. La legge di stabilità n. 208 del 28 dicembre 2016 prevede nuovi limiti e possibilità di assunzione che di seguito si riassumono.

CAPACITA' ASSUNZIONALI ENTI LOCALI ANNO 2016

### **Condizioni generali per procedere alle assunzioni**

Si tratta di vincoli di bilancio o ostacoli normativi che implicano il divieto assoluto di assunzioni. Il vincolo previsto del rispetto o del parametro del 50% spesa del personale spesa corrente Art.76, comma 7, DL 112/2008, è stato abrogato con il D.L. 24 Giugno 2014, N. 90. Il vincolo previsto dall'articolo 41, comma 2. del DL n. 66 del 2014, ossia il divieto assoluto di assumere per gli enti che fossero risultati "cattivi pagatori" è venuto meno in quanto dichiarato incostituzionale dalla Consulta con sentenza n.° 272 del il 22/12/2015. Permangono i vincoli assoluti alle assunzioni derivanti dal mancato rispetto dell'obbligo alla riduzione della spesa del personale previsto dall' art. 1, comma 557, L. 296/2006, come riscritto dall'14, comma 7, DL 78/2010, nonché il divieto assoluto di assunzioni previsto per gli enti che non abbiano rispettato il patto di stabilità interno previsto dall'Art. 77-bis DL 112/2008, dall'Art. 31, L.183/2011 e dall'Art. 4-ter L. 44/2012.

Permane il blocco delle assunzioni associato al processo di ricollocazione del personale delle Province – Aree Metropolitane previsto dai commi 424 e 425 dell'articolo 1 della legge 23 dicembre 2014, n. 190, tuttavia legge di stabilità 2016 al comma 234 ha previsto, che per gli enti di cui ai commi 424 e 425, la possibilità di ripristinare le ordinarie facoltà di assunzione non appena il portale della mobilità abbia reso noto il completamento della predetta ricollocazione nel relativo ambito regionale. Non è chiaro però se tale evenienza "liberi" le amministrazioni locali anche dall'onere di dover comunque procedere, prima di iniziare l'iter ordinario per nuove assunzioni, ad una verifica della presenza di profili soprannumerari in altre regioni.

Ricordiamo che dal blocco legato al processo di ricollocazione del personale delle Province – Aree Metropolitane sono sottratte le assunzioni per "i profili infungibili" ossia per profili che non risultino presenti tra gli elenchi dei soprannumerari e non acquisibili attraverso ordinari processi di aggiornamento professionale (si veda la delibera 19/2015 della Corte dei conti – sezione Autonomie) , nonché, ai sensi del comma 2bis art. 4 DL 78/2015, le assunzioni per educatori di asilo nido e insegnanti di scuola materna.

### **Limiti specifici alle assunzioni a tempo indeterminato**

Si tratta di limiti che riducono la capacità degli enti di assumere. La legge di stabilità 2016 è intervenuta sulle previsioni normative precedenti fissandone di nuovi. Il comma 228 fissa per regioni e enti locali la possibilità di procedere, per gli anni 2016, 2017 e 2018, ad assunzioni di personale a tempo indeterminato di qualifica non dirigenziale nel limite di un contingente di personale corrispondente, per ciascuno di quegli anni, ad una spesa pari al 25 per cento di quella relativa al medesimo personale cessato nell'anno precedente. Tuttavia, ai soli fini dell'attuazione del processo di mobilità del personale di Province – Aree Metropolitane si applicano le percentuali previste dall'articolo 3, comma 5, del decreto-legge 24 giugno 2014, n. 90, convertito, con modificazioni, dalla legge 11 agosto 2014, n. 114, ossia l'80 per cento 2016 e 2017 e il 100 per cento nel 2018. La norma, così formulata, sembrerebbe entrare in contraddizione con la previsione del comma 424 della legge 190/2015, secondo periodo, là dove prevedeva, anche per l'anno 2016, la copertura fino al 100 per cento del turn over in caso di ricollocazione del personale soprannumerario delle province. Viene disapplicato per gli anni 2017 e 2018 il 5-quater dello stesso art.3 nella misura in cui prevede che "fermi restando i vincoli generali sulla spesa di personale, gli enti locali, la cui incidenza delle spese di personale sulla spesa corrente è pari o inferiore al 25 per cento, possono procedere ad assunzioni a tempo indeterminato, a decorrere dal 1° gennaio 2014, nel limite dell'80 per cento della spesa relativa al personale di ruolo cessato dal servizio nell'anno precedente e nel limite del 100 per cento a decorrere dall'anno 2015." Quindi, per gli anni 2017 e 2018, non ci saranno più differenziazioni, in termini di copertura del turn-over, tra enti con minore o maggiore incidenza della spesa del personale sulla spesa corrente. Rimane ancora in vigore la possibilità prevista dal nell'articolo 3, comma 5, quinto periodo del DI 90/2014, come modificato dal DI 78/2015, di utilizzare e residue capacità assunzionali del 2013 e 2014 per assunzioni con procedure ordinarie. Il comma 229 prevede che dall'anno 2016, fermi restando i vincoli generali sulla spesa di personale, i comuni istituiti a decorrere dal 2011 a seguito di fusione nonché le unioni di comuni possano procedere ad assunzioni di personale a tempo indeterminato nel limite del 100 per cento della spesa relativa al personale di ruolo cessato dal servizio nell'anno precedente.

Così com'è formulato il comma sembra interessare i comuni nati da fusioni successive al 2011 e tutte le unioni comunali, indipendentemente dalla data della loro costituzione. Le implicazioni della norma sono importanti in quanto, al netto dell'eventuale mancato rispetto delle condizioni generali per poter procedere alle assunzioni, si autorizza le c.a. 361 unioni comunali esistenti a coprire interamente il turn over.

**Limiti specifici alle assunzioni a tempo determinato**

I vincoli all'assunzione di personale a tempo determinato, in somministrazione e a co.co.co previsti dall'articolo 9, comma 28, del decreto-legge 31 maggio 2010, n. 78, convertito, con modificazioni, dalla legge 30 luglio 2010, n. 122, e successive modificazioni, in particolare il tetto della spesa per questo tipo di rapporti di lavoro non può superare il 50% di quella sostenuta nel 2009, permangono per i soli enti che non siano in regola con gli obblighi di riduzione della spesa del personale previsti dai commi 557 e 562 della, L. 296/2006, per tutti gli altri resta solo il tetto della spesa complessiva sostenuta nell'anno 2009 per le medesime finalità.

Di seguito viene esplicitato il calcolo delle componenti rilevanti della spesa del personale, al netto delle componenti escluse, come da indicazioni della deliberazione n. 2/2010 Corte dei Conti,. Per omogeneità nella comparazione dei dati i prospetti sottostanti sono comprensivi delle spese relative al personale dipendente confluito in Unione dei Comuni del Miranese.

## Spese per il personale

### Comuni soggetti al patto di stabilità

COMPONENTI CONSIDERATE PER LA DETERMINAZIONE DEL TETTO DI SPESA:		Stanzamenti 2016 (da previsione)	Spesa personale trasferito all'Unione dei Comuni del Miranese	
1	Totale intervento 1 - Personale	+	2.701.715,46	381.172,02
di cui	Ributazioni lorde (trattamento fisso e accessorio) corrisposte al personale con contratto di lavoro a tempo indeterminato e determinato		2.103.030,76	297.020,69
	Oneri riflessi a carico del datore di lavoro per contributi obbligatori		586.789,37	82.829,05
	Oneri per il nucleo familiare, buoni pasto (se contabilizzati nell'interv. 1) e spese per equo indennizzo		11.895,33	1.322,28
	Spese sostenute dall'Ente per il personale in convenzione (ai sensi degli artt. 13 e 14 del CCNL 22/01/2004) per la quota parte di costo effettivamente sostenuto			
	Spese per incarichi ex artt. 90 e 110, commi 1 e 2 del TUEL			
	Spese per il personale con contratti di formazione e lavoro			
	Spese per personale utilizzato, senza estinzione del rapporto di pubblico impiego, in strutture e organismi variamente denominati partecipati o comunque facenti capo all'ente (compresi i consorzi, le comunità montane e le unioni di comuni)			
	Spese per collaborazioni coordinate e continuative, altre forme di lavoro flessibile (es. interinali, tirocini, ecc.), con convenzioni, LSU, buoni lavoro art. 70 D.Lgs. 276/2003 (se contabilizzate nell'interv. 1)			
	Rimborsi pagati per personale comandato da altre amministrazioni (se contabilizzati nell'interv. 1)			
	Spese derivanti dai rinnovi contrattuali in corso			
2	Spese per collaborazioni coordinate e continuative, altre forme di lavoro flessibile (es. interinali, tirocini, ecc.), con convenzioni, LSU, buoni lavoro art. 70 D.Lgs. 276/2003 (se contabilizzate in un intervento diverso dall'1, come ad es. nell'interv. 3)	+		
3	Rimborsi pagati per personale comandato da altre amministrazioni (se contabilizzati in un intervento diverso dall'1, come ad es. nell'interv. 5)	+		
4	Altre spese contabilizzate in interventi diversi dall'intervento 1 (rimborsi per missioni cap. 14201 € 2.233,00, somministrazione lavoro cap. 37700 € 9.300,00, spese di formazione cap. 38500 € 14.637,61, buoni pasto cap. 39005 € 21.272,00)	+	47.442,61	
5	Irap	+	183.000,00	25.399,57
	Somme reimpegrate, di competenza anni precedenti, per riaccertamento straordinario residui ex D.Lgs. n. 118/11	-	175.967,38	0,00
<b>TOTALE PARZIALE (COMPONENTI SPESA PERSONALE CONTABILIZZATE NELLE SPESE CORRENTI)</b>			<b>2.756.190,69</b>	<b>406.571,59</b>
6	Altre spese non contabilizzate nelle spese correnti (ad es. spese elettorali rimborsate dallo Stato o da altri Enti pubblici, spese per censimento ISTAT, se contabilizzate a "partite di giro", ecc.)	+		
<b>TOTALE SPESA DI PERSONALE</b>			<b>2.756.190,69</b>	<b>406.571,59</b>
COMPONENTI ESCLUSE:		Stanzamenti 2016 (da previsione)	Spesa personale trasferito all'Unione dei Comuni del Miranese	
7	Spese derivanti dai rinnovi contrattuali pregressi (compresi aumenti delle risorse stabili del fondo per la contrattazione decentrata) - cap. 36200 anno 2016 + Diff. IVC rispetto al 2010 per € 3.583,53 + Aumenti contrattuali Segretario CCNL 01.03.2011 per € 3.193,28	-	23.776,81	
8	Costo personale comandato ad altre amministrazioni (e da queste rimborsato) - Segretario in convenzione Mirano € 41.326,22 + Morgano € 10.331,55 + viaggio € 1.133,00	-	52.790,77	
9	Spese per assunzione di lavoratori categorie protette (per la quota d'obbligo) - Da quadro del personale 2016	-	95.365,59	
10	Spese per formazione del personale	-	14.637,61	
11	Rimborsi per missioni	-	2.233,00	
12	Spese personale il cui costo sia a carico di finanziamenti comunitari o privati	-		
13	Spese per straordinari ed altri oneri di personale rimborsati dallo Stato (dalla Regione o dalla Provincia) per attività elettorale - Capitolo 73606	-	30.000,00	
14	Spese di personale per l'esecuzione delle operazioni censuarie degli enti individuati nel Piano generale di censimento nei limiti delle risorse trasferite dall'ISTAT (D.L. 78/2010, art. 50, commi 2 e 7)	-		
15	Spese per personale trasferito dalle Regioni o dallo Stato per l'esercizio di funzioni delegate	-		
16	Spese per assunzioni stagionali a progetto finalizzate al miglioramento della circolazione stradale e finanziate con i proventi delle violazioni al codice della strada (Circolare Ministero dell'Interno n. FL 05/2007 dell'8 marzo 2007)	-		
17	Spese per assunzioni in deroga ai sensi dell'art. 3, comma 120, della Legge n. 244/2007 (effettuate prima del 31/05/2010)	-		
18	Spese per incentivi al personale per progettazione opere pubbliche, ICI, condoni, avvocatura (Progettazione cap. 181501/2016 € 10.000,00 + ICI cap. 52600/2016 € 10.000,00)	-	20.000,00	
19	Diritti di rogito spettanti al Segretario Comunale	-	5.000,00	
20	Oneri riflessi relativi alle spese di cui ai punti precedenti (oneri su arretrati contratto cap. 36201/2016 € 5.000,00 + oneri Diff. IVC per € 956,09 + oneri CCNL 01.03.2011 Segretario per € 843,60; Segretario in convenzione oneri Mirano € 10.928,23 + oneri Morgano € 2.732,06; oneri categorie protette da quadro 2016 € 22.204,22; oneri straord. elettorale cap. 73607/2016 € 10.000,00; oneri ICI cap. 52601/2016 € 2.300,00; oneri progettazione cap. 181502/2016 € 3.000,00; oneri su diritti rogito cap. 12800/2016 € 1.190,00)	-	63.234,20	
21	Irap relativo alle spese di cui ai punti precedenti (non 8 perché versato direttamente dall'Ente cui il personale è stato comandato e 9 perché le spese per le categorie protette non sono soggette a IRAP)	-	11.183,24	
22	Oneri a carico del datore di lavoro per adesione al Fondo Pensio da parte dei dipendenti (delibera Corfe dei conti Piemonte n. 380/2013) - Da quadro personale 2016 contributo 1% + contributo di solidarietà	-	2.060,36	
23	Per gli Enti con popolazione compresa tra 1001 e 5000 abitanti, spese di personale stagionale assunto con contratto a tempo determinato, necessarie a garantire l'esercizio delle funzioni di polizia locale in ragione di motivate caratteristiche socio-economiche e territoriali connesse a significative presenze di turisti (art. 11, comma 4-quadro, D.L. n. 90/2014)	-		
24	Spese per il personale delle Province e Città Metropolitane ricollocato ai sensi dell'art. 1, comma 424, della legge n. 190 del 23/12/2014	-	42.499,61	
<b>TOTALE COMPONENTI ESCLUSE</b>			<b>362.781,19</b>	<b>0,00</b>
<b>COMPONENTI ASSOGGETTATE AL LIMITE DI SPESA</b>			<b>2.393.409,50</b>	<b>406.571,59</b>
<b>SPESE CORRENTI (impegni Titolo 1 € 13.849.387,76 - FPV in entrata € 320.422,95)</b>			<b>13.528.964,81</b>	
<b>RAPPORTO SPESA PERSONALE/SPESA CORRENTE (%)</b>			<b>23,38</b>	
<b>MEDIA DEL TRIENNIO 2011-2012-2013 (VALORE ASSOLUTO)</b>			<b>2.860.940,72</b>	
e rispetta il vincolo relativo al contenimento della spesa di personale (in termini assoluti)?			<b>SI</b>	
Margine di spesa ancora sostenibile nel 2016			<b>60.958,63</b>	
<b>MEDIA DEL TRIENNIO 2011-2012-2013 (RAPPORTO SPESA PERSONALE/SPESA CORRENTE)</b>			<b>30,11</b>	
spetta il vincolo relativo al contenimento della spesa di personale (in termini percentuali)?			<b>SI</b>	

# Spese per il personale

## Comuni soggetti al patto di stabilità

COMPONENTI CONSIDERATE PER LA DETERMINAZIONE DEL TETTO DI SPESA:			Stanzamenti 2017 (da previsione)	Spesa personale trasferito all'Unione dei Comuni del Miranese
1	Totale intervento 1 - Personale	+	2.494.725,53	381.172,02
<b>di cui:</b>	Petribuzioni lorde (trattamento fisso e accessorio) corrisposte al personale con contratto di lavoro a tempo indeterminato e determinato		1.937.938,57	297.020,69
	Oneri riflessi a carico del datore di lavoro per contributi obbligatori		545.340,64	82.829,05
	Oneri per il nucleo familiare, buoni pasto (se contabilizzati nell'interv. 1) e spese per equo indennizzo		11.446,32	1.322,28
	Spese sostenute dall'Ente per il personale in convenzione (ai sensi degli artt. 13 e 14 del CCNL 22/01/2004) per la quota parte di costo effettivamente sostenuto			
	Spese per incarichi ex artt. 90 e 110, commi 1 e 2 del TUEL			
	Spese per il personale con contratti di formazione e lavoro			
	Spese per personale utilizzato, senza estinzione del rapporto di pubblico impiego, in strutture e organismi variamente denominati partecipati o comunque facenti capo all'ente (compresi i consorzi, le comunità montane e le unioni di comuni)			
	Spese per collaborazioni coordinate e continuative, altre forme di lavoro flessibile (es. interinali, tirocini, ecc.), con convenzioni, LSU, buoni lavoro art. 70 D.Lgs. 276/2003 (se contabilizzate nell'interv. 1)			
	Rimborsi pagati per personale comandato da altre amministrazioni (se contabilizzati nell'interv. 1)			
	Spese derivanti dai rinnovi contrattuali in corso			
	Altre spese contabilizzate nell'intervento 1 (ad es. rimborsi per missioni, spese di formazione, ecc.)			
2	Spese per collaborazioni coordinate e continuative, altre forme di lavoro flessibile (es. interinali, tirocini, ecc.), con convenzioni, LSU, buoni lavoro art. 70 D.Lgs. 276/2003 (se contabilizzate in un intervento diverso dall'1, come ad es. nell'interv. 5)	+		
3	Rimborsi pagati per personale comandato da altre amministrazioni (se contabilizzati in un intervento diverso dall'1, come ad es. nell'interv. 5)	+		
4	Altre spese contabilizzate in interventi diversi dall'intervento 1 (rimborsi per missioni cap. 14201 € 2.233,00, somministrazione lavoro cap. 37700 € 9.300,00, spese di formazione cap. 38500 € 14.637,61, buoni pasto cap. 39005 € 21.272,00)	+	47.442,61	
5	Irap	+	183.000,00	25.399,57
	Somme reimpegnate, di competenza anni precedenti, per riaccertamento straordinario residui ex D.Lgs. n. 118/11	-		
<b>TOTALE PARZIALE (COMPONENTI SPESA PERSONALE CONTABILIZZATE NELLE SPESE CORRENTI)</b>			2.725.168,14	406.571,59
6	Altre spese non contabilizzate nelle spese correnti (ad es. spese elettorali rimborsate dallo Stato o da altri Enti pubblici, spese per censimento ISTAT, se contabilizzate a "partite di giro", ecc.)	+		
<b>TOTALE SPESA DI PERSONALE</b>			2.725.168,14	406.571,59
COMPONENTI ESCLUSE:			Stanzamenti 2017 (da previsione)	Spesa personale trasferito all'Unione dei Comuni del Miranese
7	Spese derivanti dai rinnovi contrattuali pregressi (compresi aumenti delle risorse stabili del fondo per la contrattazione decentrata) - cap. 36200 anno 2017 + Diff. IVC rispetto al 2010 per € 3.583,53 + Aumenti contrattuali Segretario CCNL 01.03.2011 per	-	23.776,81	
8	Costo personale comandato ad altre amministrazioni (e da queste rimborsato) - Segretario in convenzione Mirano € 41.326,22 + Morgano € 10.331,55 + viaggio € 1.133,00	-	52.790,77	
9	Spese per assunzione di lavoratori categorie protette (per la quota d'obbligo) - Da quadro del personale 2017	-	95.365,59	
10	Spese per formazione del personale	-	14.637,61	
11	Rimborsi per missioni	-	2.233,00	
12	Spese personale il cui costo sia a carico di finanziamenti comunitari o privati	-		
13	Spese per straordinari ed altri oneri di personale rimborsati dallo Stato (dalla Regione o dalla Provincia) per attività elettorale - Capitolo 73606	-	15.000,00	
14	Spese di personale per l'esecuzione delle operazioni censuarie degli enti individuati nel Piano generale di censimento nei limiti delle risorse trasferite dall'ISTAT (D.L. 78/2010, art. 50, commi 2 e 7)	-		
15	Spese per personale trasferito dalle Regioni o dallo Stato per l'esercizio di funzioni delegate	-		
16	Spese per assunzioni stagionali a progetto finalizzate al miglioramento della circolazione stradale e finanziate con i proventi delle violazioni al codice della strada (Circolare Ministero dell'Interno n. FL 05/2007 del 8 marzo 2007)	-		
17	Spese per assunzioni in deroga ai sensi dell'art. 3, comma 120, della Legge n. 244/2007 (effettuate prima del 31/05/2010)	-		
18	Spese per incentivi al personale per progettazione opere pubbliche, ICI, condoni, avvocatura (Progettazione cap. 181501/2017 € 3.000,00 + ICI cap. 52600/2017 € 4.000,00)	-	7.000,00	
19	Dritti di rogito spettanti al Segretario Comunale	-	5.000,00	
20	Oneri riflessi relativi alle spese di cui ai punti precedenti (oneri su arretrati contratto cap. 36201/2017 € 5.000,00 + oneri Diff. IVC per € 956,09 + oneri CCNL 01.03.2011 Segretario per € 843,60; Segretario in convenzione oneri Mirano € 10.928,23 + on	-	50.806,20	
21	Irap relativo alle spese di cui ai punti precedenti (non è perché versato direttamente dall'ente cui il personale è stato comandato e 9 perché le spese per le categorie protette non sono soggette a IRAP)	-	8.803,24	
22	Oneri a carico del datore di lavoro per adesione al Fondo Perseo da parte dei dipendenti (delibera Corte dei conti Piemonte n. 380/2013) - Da quadro personale 2017 contributo 1% + contributo di solidarietà	-	2.090,83	
23	Per gli Enti con popolazione compresa tra 1001 e 5000 abitanti: spese di personale stagionale assunto con contratto a tempo determinato, necessarie a garantire l'esercizio delle funzioni di polizia locale in ragione di motivate caratteristiche socio-econo	-		
24	Spese per il personale delle Province e Città Metropolitane ricollocato ai sensi dell'art. 1, comma 424, della legge n. 190 del 23/12/2014	-	42.499,61	
<b>TOTALE COMPONENTI ESCLUSE</b>			320.003,66	0,00
<b>COMPONENTI ASSOGGETTATE AL LIMITE DI SPESA</b>			2.405.164,48	406.571,59
<b>SPESE CORRENTI (impegni Titolo 1 € 12.967.786,97 - FPV in entrata € - - -)</b>			12.967.786,97	
<b>RAPPORTO SPESA PERSONALE/SPESA CORRENTE (%)</b>			24,15	

**MEDIA DEL TRIENNIO 2011-2012-2013 (VALORE ASSOLUTO)** 2.860.940,72

L'ente rispetta il vincolo relativo al contenimento della spesa di personale (in termini assoluti)? SI

Margine di spesa ancora sostenibile nel 2017 49.203,65

**MEDIA DEL TRIENNIO 2011-2012-2013 (RAPPORTO SPESA PERSONALE/SPESA CORRENTE)** 30,11

L'ente rispetta il vincolo relativo al contenimento della spesa di personale (in termini percentuali)? SI

# Spese per il personale

## Comuni soggetti al patto di stabilità

COMPONENTI CONSIDERATE PER LA DETERMINAZIONE DEL TETTO DI SPESA:		Stanzamenti 2018 (da previsione)	Spesa personale trasferito all'Unione dei Comuni del Miranese	
1	Totale intervento 1 - Personale	+	2.493.487,53	381.172,02
di cui:	Retribuzioni lorde (trattamento fisso e accessorio) corrisposte al personale con contratto di lavoro a tempo indeterminato e determinato		1.936.938,57	297.020,69
	Oneri riflessi a carico del datore di lavoro per contributi obbligatori		545.102,64	82.829,05
	Oneri per il nucleo familiare, buoni pasto (se contabilizzati nell'interv. 1) e spese per equo indennizzo		11.446,32	1.322,28
	Spese sostenute dall'Ente per il personale in convenzione (ai sensi degli artt. 13 e 14 del CCNL 22/01/2004) per la quota parte di costo effettivamente sostenuto			
	Spese per incarichi ex artt. 90 e 110, commi 1 e 2 del TUEL			
	Spese per il personale con contratti di formazione e lavoro			
	Spese per personale utilizzato, senza estinzione del rapporto di pubblico impiego, in strutture e organismi variamente denominati partecipati o comunque facenti capo all'ente (compresi i consorzi, le comunità montane e le unioni di comuni)			
	Spese per collaborazioni coordinate e continuative, altre forme di lavoro flessibile (es. interinali, tirocini, ecc.), con convenzioni, LSU, buoni lavoro art. 70 D.Lgs. 276/2003 (se contabilizzate nell'interv. 1)			
	Rimborsi pagati per personale comandato da altre amministrazioni (se contabilizzati nell'interv. 1)			
	Spese derivanti dai rinnovi contrattuali in corso			
Altre spese contabilizzate nell'intervento 1 (ad es. rimborsi per missioni, spese di formazione, ecc.)				
2	Spese per collaborazioni coordinate e continuative, altre forme di lavoro flessibile (es. interinali, tirocini, ecc.), con convenzioni, LSU, buoni lavoro art. 70 D.Lgs. 276/2003 (se contabilizzate in un intervento diverso dall'1, come ad es. nell'interv.	+		
3	Rimborsi pagati per personale comandato da altre amministrazioni (se contabilizzati in un intervento diverso dall'1, come ad es. nell'interv. 5)	+		
4	Altre spese contabilizzate in interventi diversi dall'intervento 1 (rimborsi per missioni cap. 14201 € 2.233,00, somministrazione lavoro cap. 37700 € 9.300,00, spese di formazione cap. 38500 € 14.637,61, buoni pasto cap. 39005 € 21.272,00)	+	47.442,61	
5	Irap	+	183.000,00	25.399,57
	Somme reimpegnate, di competenza anni precedenti, per riaccertamento straordinario residui ex D.Lgs. n. 118/11	-		
<b>TOTALE PARZIALE (COMPONENTI SPESA PERSONALE CONTABILIZZATE NELLE SPESE CORRENTI)</b>			2.723.930,14	406.571,59
6	Altre spese non contabilizzate nelle spese correnti (ad es. spese elettorali rimborsate dallo Stato o da altri Enti pubblici, spese per censimento ISTAT, se contabilizzate a "partite di giro", ecc.)	+		
<b>TOTALE SPESA DI PERSONALE</b>			2.723.930,14	406.571,59
<b>COMPONENTI ESCLUSE:</b>		<b>Stanzamenti 2018 (da previsione)</b>	<b>Spesa personale trasferito all'Unione dei Comuni del Miranese</b>	
7	Spese derivanti dai rinnovi contrattuali pregressi (compresi aumenti delle risorse stabili del fondo per la contrattazione decentrata) - cap. 36200 anno 2017 + Diff. IVC rispetto al 2010 per € 3.583,53 + Aumenti contrattuali Segretario CCNL 01.03.2011 per	-	23.776,81	
8	Costo personale comandato ad altre amministrazioni (e da queste rimborsato) - Segretario in convenzione Mirano € 41.326,22 + Morgano € 10.331,55 + viaggio € 1.133,00	-	52.790,77	
9	Spese per assunzione di lavoratori categorie protette (per la quota d'obbligo) - Da quadro del personale 2017	-	95.365,59	
10	Spese per formazione del personale	-	14.637,61	
11	Rimborsi per missioni	-	2.233,00	
12	Spese personale il cui costo sia a carico di finanziamenti comunitari o privati	-		
13	Spese per straordinari ed altri oneri di personale rimborsati dallo Stato (dalla Regione o dalla Provincia) per attività elettorale - Capitolo 73606	-	15.000,00	
14	Spese di personale per l'esecuzione delle operazioni censuarie degli enti individuati nel Piano generale di censimento nei limiti delle risorse trasferite dall'ISTAT (D.L. 78/2010, art. 50, commi 2 e 7)	-		
15	Spese per personale trasferito dalle Regioni o dallo Stato per l'esercizio di funzioni delegate	-		
16	Spese per assunzioni stagionali a progetto finalizzate al miglioramento della circolazione stradale e finanziate con i proventi delle violazioni al codice della strada (Circolare Ministero dell'Interno n. FL 05/2007 dell'8 marzo 2007)	-		
17	Spese per assunzioni in deroga ai sensi dell'art. 3, comma 120, della Legge n. 244/2007 (effettuate prima del 31/05/2010)	-		
18	Spese per incentivi al personale per progettazione opere pubbliche, ICI, condoni, avvocatura (Progettazione cap. 181501/2018 € 3.000,00 + ICI cap. 52600/2018 € 3.000,00)	-	6.000,00	
19	Diritti di rogito spettanti al Segretario Comunale	-	5.000,00	
20	Oneri riflessi relativi alle spese di cui ai punti precedenti (oneri su arretrati contratto cap. 36201/2018 € 5.000,00 + oneri Diff. IVC per € 956,09 + oneri CCNL 01.03.2011 Segretario per € 843,60; Segretario in convenzione oneri Mirano € 10.928,23 + on	-	50.568,20	
21	Irap relativo alle spese di cui ai punti precedenti (non 8 perché versato direttamente dall'ente cui il personale è stato comandato e 9 perché le spese per le categorie protette non sono soggette a IRAP)	-	8.718,24	
22	Oneri a carico del datore di lavoro per adesione al Fondo Perseo da parte dei dipendenti (delibera Corte dei conti Piemonte n. 380/2013) - Da quadro personale 2017 contributo 1% + contributo di solidarietà	-	2.090,83	
23	Per gli Enti con popolazione compresa tra 1001 e 5000 abitanti: spese di personale stagionale assunto con contratto a tempo determinato, necessarie a garantire l'esercizio delle funzioni di polizia locale in ragione di motivate caratteristiche socio-econo	-		
24	Spese per il personale delle Province e Città Metropolitane ricollocato ai sensi dell'art. 1, comma 424, della legge n. 190 del 23/12/2014	-	42.499,61	
<b>TOTALE COMPONENTI ESCLUSE</b>			318.680,66	0,00
<b>COMPONENTI ASSOGGETTATE AL LIMITE DI SPESA</b>			2.405.249,48	406.571,59
<b>SPESE CORRENTI (impegni Titolo 1 € 13.384.096,70 - FPV in entrata € - - -)</b>			13.384.096,70	
<b>RAPPORTO SPESA PERSONALE/SPESA CORRENTE (%)</b>			23,39	

**MEDIA DEL TRIENNIO 2011-2012-2013 (VALORE ASSOLUTO)** 2.860.940,72

L'ente rispetta il vincolo relativo al contenimento della spesa di personale (in termini assoluti)? SI

Margine di spesa ancora sostenibile nel 2018 49.118,65

**MEDIA DEL TRIENNIO 2011-2012-2013 (RAPPORTO SPESA PERSONALE/SPESA CORRENTE)** 30,11

L'ente rispetta il vincolo relativo al contenimento della spesa di personale (in termini percentuali)? SI

**Spesa 2016**

# Pareggio di bilancio e indebitamento

La legge n. 243/12 che entra in vigore il 1 gennaio 2016 stabilisce l'obbligo, a carico di Regioni e enti locali, di raggiungere gli equilibri correnti e finali, di cassa e di competenza, sia in fase previsionale che in sede di rendiconto.

Il primo equilibrio da rispettare, oltre al pareggio complessivo, è quello di parte corrente, che si raggiunge quando il saldo fra entrate e spese correnti è maggiore o uguale a zero, e cioè quando le entrate dei primi tre titoli non sono inferiori alle spese correnti del titolo primo e le spese del titolo quarto dove sono allocati i rimborsi delle quote capitali dei prestiti e mutui. Stesso equilibrio va rispettato sulle movimentazioni di cassa.

Va inoltre raggiunto un saldo non negativo, sempre in termini di competenza e di cassa, tra le entrate finali e le spese finali. Le entrate finali comprendono oltre le entrate correnti anche i proventi in conto capitale e le entrate per riduzioni da attività finanziarie. Le spese finali comprendono le spese correnti, quelle in conto capitale e gli oneri per incremento di attività finanziarie.

La norma prevede che un eventuale squilibrio in sede di rendiconto deve essere coperto nel triennio successivo mentre eventuali saldi positivi devono essere destinati all'estinzione del debito e al finanziamento delle spese di investimento. L'indebitamento quindi non concorre al raggiungimento dell'equilibrio finale.

Nessun ente, in base all'art. 10 della stessa legge, può ricorrere all'indebitamento in misura superiore all'importo della spesa per il rimborso prestiti risultante dal proprio bilancio di previsione. Le operazioni di indebitamento dovranno essere effettuate sulla base di intese da concludere in ambito regionale con meccanismi simili all'attuale sistema regionale di riparto degli spazi del Patto di stabilità interno, (patto orizzontale).

Una azione di coordinamento dovrà essere quindi svolta dalla Regione garantendo in ambito regionale l'equilibrio di cassa finale del complesso degli enti del proprio territorio. L'eventuale squilibrio determinerà l'obbligo, sia per la regione che per gli enti inadempienti, di rientrate nei parametri l'anno successivo.

L'art. 9 della Legge n. 243 del 24 dicembre 2012 declina gli equilibri di bilancio per le Regioni e gli Enti locali in relazione al conseguimento, sia in fase di programmazione che di rendiconto, di un valore non negativo, in termini di competenza di cassa, del:

- a) saldo tra le entrate finali e le spese finali;
- b) saldo tra le entrate correnti e le spese correnti, incluse le quote di capitale delle rate di ammortamento dei prestiti.

Per l'anno 2016, tuttavia, la disciplina di cui all'art. 9 della Legge 243/2012 è sostituita da quella indicata all'art. 1 commi 707 e seguenti della Legge 208/2015 (Legge di stabilità 2016).

In particolare è previsto che gli enti debbano conseguire un saldo finanziario non negativo in termini di sola competenza tra entrate finali e spese finali. Per il solo anno 2016 sono considerati tra le entrate e le spese finali gli stanziamenti dei fondi pluriennali vincolato, sia di parte corrente che di parte capitale, al netto della quota rinveniente dal ricorso all'indebitamento.

E' fatto obbligo, a dimostrazione della compatibilità del bilancio con gli obiettivi di finanza pubblica, di allegare al bilancio di previsione un prospetto contenente le previsioni di competenza triennali rilevanti in sede di rendiconto: tra le voci rilevanti non sono da considerare gli accantonamenti destinati a confluire nel risultato di amministrazione (fondo crediti dubbia esigibilità, fondi spese e rischi futuri, ecc.).

Per l'anno 2016 sono poi considerate ulteriori escussioni di voci.

---

# La rendicontazione

## Ciclo della performance

Inoltre tra le norme che a partire dall'anno 2011 hanno un impatto anche con l'approvazione del bilancio di previsione e del bilancio pluriennale è il D. Lvo 27 ottobre 2009, n. 150 che ha apportato modificazioni al D.Lgs. 30 marzo 2001, n. 165 - Norme sull'ordinamenti del Lavoro alle dipendenze delle amministrazioni pubbliche- .

Il primo adempimento relativo alle suddette disposizioni si è concretizzato con l'approvazione da parte della Giunta comunale, con deliberazione n. 375 del 27.12.2010, del Regolamento di Organizzazione degli uffici e dei servizi , dopo l'approvazione dei principi da parte del Consiglio comunale.

Il Capo VII -Misurazione valutazione e trasparenza - del citato regolamento disciplina il Ciclo della Performance.

In particolare l'art. 38 regola il Ciclo della performance e recita: "Ai fini dell'attuazione dei principi generali fissati per la misurazione e la valutazione della performance il comune sviluppa le seguenti fasi del ciclo di gestione della performance:

- impostazione dei piani o programmi o progetti di lavoro;
- definizione degli obiettivi strategici e dei correlati obiettivi operativi che si intendono raggiungere, dei valori attesi e i rispettivi indicatori;
- collegamento tra gli obiettivi e l'allocazione delle risorse;
- monitoraggio in corso di esercizio e attivazione di eventuali correttivi;
- definizione dei procedimenti e loro pubblicità, anche in funzione dell'accesso ai Settori/Servizi ed agli atti;
- misurazione e valutazione della performance organizzativa e individuale;
- utilizzo dei sistemi premianti, secondo criteri di valorizzazione del merito;
- rendicontazione dei risultati raggiunti e redazione di una relazione finale sulla performance."

Con deliberazione n. 29 del 24/1/2011 la Giunta comunale ha approvato l'organigramma del Comune e sono stati definiti gli ambiti di attività con la ripartizione in Settori e Servizi, mantenendo l'attuale assetto organizzativo. Nello stesso atto sono state individuate le funzioni affidate a ciascun servizio.

L'art. 39 "Piano della performance" stabilisce quali siano i documenti e i contenuti del Ciclo della Performance e recita:

"Il Piano della Performance è lo strumento che regola il Ciclo della Performance. Lo stesso coincide con la Relazione previsionale e programmatica, con il Bilancio Pluriennale dell'ente e con il Piano Esecutivo di Gestione. Esso si conclude con la relazione finale sul ciclo della performance che viene approvata dalla Giunta comunale e confluisce nella Relazione della Giunta al rendiconto della gestione.

Il Piano ha lo scopo di assicurare:

- la qualità della rappresentazione della performance in particolare nelle modalità di formulazione degli obiettivi strategici;
- la comprensibilità della rappresentazione del ciclo della performance che deve esplicitare il legame che sussiste tra i bisogni della collettività e la missione istituzionale, le priorità dei programmi politici e le strategie dell'amministrazione, gli obiettivi e gli indicatori;
- l'attendibilità della rappresentazione della Performance ovvero la verificabilità ex post della correttezza metodologica del processo di pianificazione.

Nella stesura del Piano devono essere rispettati i seguenti principi generali:

Trasparenza: pubblicazione del processo e dei contenuti del Piano sul proprio sito web istituzionale in apposita sezione denominata "Trasparenza, valutazione e merito" oltre al coinvolgimento degli addetti al Ciclo della performance sia in fase di stesura che di monitoraggio e pubblicità attraverso altri mezzi a seconda delle caratteristiche degli utenti;

Immediata intelligibilità: il documento deve essere di dimensioni contenute e facilmente comprensibile ai fruitori esterni;

Veridicità e verificabilità: gli indicatori devono essere chiari e indicare le fonti di provenienza; deve contenere il calendario di monitoraggio, la previsione di eventuali revisioni in corso d'anno nel caso in cui intervenissero situazioni straordinarie e devono essere individuati gli attori del sistema;

Partecipazione: deve essere attiva la partecipazione del personale con responsabilità apicale che a sua volta deve coinvolgere il personale afferente alla propria struttura;

Coerenza interna ed esterna: i contenuti del piano devono essere coerenti con il contesto di riferimento e con le dotazioni strumentali, umane e finanziarie disponibili;

Orizzonte pluriennale: l'arco temporale di riferimento deve essere un triennio con scomposizione in obiettivi annuali secondo una logica di scorrimento.

Il piano deve essere strettamente collegato con il processo di programmazione economico-finanziaria e di bilancio secondo quanto previsto nel regolamento di contabilità almeno su quattro livelli:



- coerenza dei contenuti;
- coerenza con il calendario con cui si sviluppano i due processi;
- coordinamento con gli attori che debbono necessariamente essere gli stessi coinvolti nel processo di stesura del bilancio;
- integrazione degli strumenti di reportistica e dei sistemi informativi a supporto dei due processi.

Il processo di definizione del Piano segue cinque fasi logiche:

- definizione dell'identità del comune;
- analisi del contesto esterno ed interno;
- definizione degli obiettivi strategici e delle strategie;
- definizione degli obiettivi operativi e dei piani operativi;
- comunicazione del Piano all'interno e all'esterno."

Per quanto contenuto nel su-riportato articolo 39, il bilancio di previsione, ed in particolare la Relazione Previsionale e Programmatica, costituiscono il Piano della Performance.

Va rilevato che per gli enti in sperimentazione di bilancio il presente documento denominato DUP sostituisce la Relazione previsionale e programmatica

L'entrata in vigore del D.Lgs. n. 33/2014 vede un nuovo modo di rendere pubblici i documenti di bilancio attraverso la pubblicazione nell'apposita sezione del sito istituzionale "Amministrazione trasparente" nella sottosezione di primo livello "BILANCI" e "Piano degli indicatori e risultati attesi".

Il D.L. n. 66/2014 in corso di conversione in legge ne rafforza i contenuti.

Gli obiettivi ritenuti strategici vengono riproposti così come approvati dalla Giunta Comunale, in sede di approvazione dello schema di bilancio di previsione 2016/2018 sono di seguito rappresentati, hanno durata pluriennale e sono stati approvati unitamente agli atti di programmazione del bilancio

# Obiettivi strategici

PIANO DEGLI OBIETTIVI ANNO 2016-2018

## OBIETTIVO N. 1

<b>TITOLO</b>	<b>PAREGGIO DI BILANCIO</b>
---------------	-----------------------------

<b>DESCRIZIONE</b>	Mantenimento degli equilibri di bilancio e rispetto delle norme in materia di pareggio di bilancio
--------------------	--

<b>CENTRI RESPONS.</b>	Obiettivo trasversale
------------------------	-----------------------

**FASI ANNI 2016/2018**

FASI 2016/2018	TEMPISTICA 2016/2018		
	data inizio	data termine	tempo effettivo
<b>F. 1</b> Verifica rispondenza delle risultanze di bilancio con le norme sul pareggio di bilancio anche con norme che potrebbero intervenire in corso d'anno - Responsabile settore economico finanziario	gennaio	Approvazione del bilancio di previsione	
<b>F. 2</b> Eventuali rettifiche da apportare al calcolo e per adeguare il bilancio alle eventuali norme che intervengono successivamente - Responsabile settore economico finanziario	In occasione della predisposizione della prima variazione di bilancio		
<b>F. 3</b> Predisposizione del piano dei pagamenti in occasione della predisposizione del bilancio di previsione e ogni qual volta sia necessaria la revisione del piano - I responsabili dei servizi con responsabilità di gestione dei pagamenti di spese di investimento - Servizi Lavori pubblici, manutenzione del patrimonio, Patrimonio e ambiente, CED, Biblioteca, Urbanistica	In occasione della predisposizione del bilancio e ogni qualvolta necessari		
<b>F. 4</b> Attuazione entro il 31.12.2016 delle opere e altre spese di investimento, relativamente a gare e affidamenti aggiudicati nel corso del 2015, nella percentuale di almeno il 80% - Responsabile dei servizi Lavori pubblici, manutenzione del patrimonio	Dal 1.1.2016	Al 31.12.2016	
<b>F. 5</b> Monitoraggio della situazione contabile da parte di ciascun responsabile del proprio budget, con segnalazione di eventuali situazioni pregiudizievoli, anche ipotetiche, al raggiungimento degli obiettivi - Tutti i Responsabili	Ogni qualvolta necessari		
<b>F. 6</b> Comunicazioni al Responsabile del settore economico finanziario di situazioni eccezionali che si discostino dalle previsioni di bilancio - Tutti i Responsabili	ogni qualvolta necessari		
<b>F. 7</b> produzione di proiezione e verifiche su richiesta del Responsabile del settore economico finanziario - Tutti i Responsabili	ogni qualvolta necessari	nei termini richiesti	

**INDICATORI ANNI 2016/2018**

INDICATORI 2016/2018	valore atteso	valore definitivo
<b>I. 1</b> rispetto delle succitate scadenze o delle scadenze di volta in volta comunicate per l'acquisizioni di dati	i termini temporali sopraindicati	
<b>I. 2</b> partecipazione alle riunioni mensili dei Responsabili	Partecipare a tutte le	

se all'odg vi sono argomenti inerenti il pareggio di bilancio	riunioni con argomento all'odg inerente	
---	---	--

**RISORSE UMANE** A\_\_\_ B\_\_\_ C\_\_\_ D 7 Responsabili di Settore

PREVISIONALE	EFFETTIVO
--------------	-----------

**altri Uffici coinvolti** Tutti i Servizi del Comune

**Riferimento al DUP** Sezione strategica

**COMMENTI**

**OBIETTIVO N. 2**

**TITOLO**

**ASSICURARE LA PUBBLICAZIONE NEL SITO WEB ISTITUZIONALE - SEZIONE AMMINISTRAZIONE TRASPARENTE - DEI DOCUMENTI E DELLE INFORMAZIONI DI CUI AL D. LGS. 33/2013, AL FINE DI GARANTIRE L'ACCESSIBILITÀ E LA TRASPARENZA DELL'AZIONE AMMINISTRATIVA E LA PREVENZIONE DELLA CORRUZIONE.**

**DESCRIZIONE**

La pubblicazione nel sito web delle informazioni e dei documenti previsti dalle norme di legge è garanzia di piena trasparenza ed accessibilità dell'attività amministrativa, rende concreto l'esercizio del diritto di accesso e tutela i soggetti interni ed esterni all'Ente consentendo loro l'esercizio del diritto di accesso civico (previsto dal D.Lgs. 33/2013). Obiettivo primario dell'Ente è il monitoraggio sulla qualità e sull'aggiornamento dei dati e delle informazioni che saranno oggetto di pubblicazione

**CENTRI RESPONS.**

Obiettivo trasversale

**FASI ANNI 2016/2018**

FASI 2016/2018	TEMPISTICA 2016/2018		
	data inizio	data termine	tempo effettivo
F. 1 Pubblicazione nei termini previsti dalle norme vigenti di tutte le informazioni di competenza di ciascun responsabile	01.01.2016	31.12.2018	

**INDICATORI ANNI 2016/2018**

INDICATORI 2016/2018	valore atteso	valore definitivo
I. 1 Monitoraggio dell'avvenuta pubblicazione dei dati di cui al D.Lgs. 33/2013, con particolare riguardo agli aspetti previsti da norme collegate (es: norme privacy, tipologia dei dato, garanzia di formato della pubblicazione) attraverso riunioni periodiche della Conferenza dei Responsabili di Settore. L'attività di verifica sarà attuata sulla base delle deliberazioni Anac e dei prospetti contenenti gli obblighi di pubblicazione da questa adottati	Almeno 1 seduta della Conferenza dei Responsabili di Settore (con eventuale presenza del referente URP)	

**RISORSE UMANE**

A\_\_\_ B\_\_\_ C\_\_\_ D 7 Responsabili di Settore

PREVISIONALE	EFFETTIVO
--------------	-----------

**altri Uffici coinvolti**

Tutti i Servizi del Comune

**Riferimento al DUP**

Sezione strategica

**COMMENTI**

.

# Analisi delle condizioni esterne

## Situazione socio economica del territorio

### Dinamiche demografiche al 31.12.2014

#### POPOLAZIONE

I dati della popolazione possono essere rilevati secondo due modalità differenti disciplinate dall'ISTAT:

- modalità riferita alla POSAS (Popolazione residente per Sesso, Anno di nascita e Stato civile);
- modalità riferita al Modello P2 (Movimento e calcolo della popolazione residente).

*.Quadro sintetico della popolazione (calcolati secondo il Modello P2)*

. Popolazione legale al censimento 1991	n.	<b>18.587</b>
. Popolazione legale al censimento 2001	n.	<b>19.476</b>
. Popolazione legale al censimento 2011	n.	<b>21.171</b>
. Popolazione residente alla fine del 31.12.2014	n.	<b>21.494</b>
di cui Maschi	n.	<b>10.478</b>
Femmine	n.	<b>11.016</b>

*.Trend storico dell'evoluzione della popolazione*

<b>Anno</b>	<b>Popolazione</b>	<b>Maschi</b>	<b>Femmine</b>	<b>Nuclei</b>
2008	<b>21.032</b>	<b>10.398</b>	<b>10.634</b>	<b>8.409</b>
2009	<b>21.223</b>	<b>10.470</b>	<b>10.753</b>	<b>8.550</b>
2010	<b>21.279</b>	<b>10.422</b>	<b>10.857</b>	<b>8.682</b>
2011	<b>21.395</b>	<b>10.454</b>	<b>10.941</b>	<b>8.429</b>
2012	<b>21.442</b>	<b>10.453</b>	<b>10.989</b>	<b>8.525</b>
2013	<b>21.515</b>	<b>10.494</b>	<b>11.021</b>	<b>8.569</b>
2014	<b>21.494</b>	<b>10.478</b>	<b>11.016</b>	<b>8.625</b>

*.Riepilogo variazioni anagrafiche anno 2014 (calcolati secondo il Modello P2)*

Popolazione al 1.1.2014			
. Nati nell'anno	n.	<b>138</b>	
. Deceduti nell'anno	n.	<b>177</b>	
Saldo naturale			<b>- 39</b>
. Immigrati nell'anno	n.	<b>599</b>	
. Emigrati nell'anno	n.	<b>581</b>	
Saldo migratorio			<b>+ 18</b>
Popolazione al 31.12.2014			<b>21.494</b>

*.Composizione della popolazione per fasce d'età (calcolati secondo il Modello POSAS) anno 2014*

In età prescolare (0/6 anni)	<b>1.355</b>
In età scuola obbligo (7/14 anni)	<b>1.753</b>
In forza lavoro 1° occupazione (15/29 anni)	<b>2.917</b>
In età adulta (30/64 anni)	<b>10.784</b>
In età senile (oltre 65 anni)	<b>4.683</b>
<b>TOTALE</b>	<b>21.492</b>

.Tasso di natalità e mortalità della popolazione (calcolati secondo il Modello P2)

Anno	% natalità	% mortalità
2008	<b>0,98</b>	<b>0,75</b>
2009	<b>0,89</b>	<b>0,77</b>
2010	<b>0,84</b>	<b>0,79</b>
2011	<b>0,99</b>	<b>0,64</b>
2012	<b>0,93</b>	<b>0,73</b>
2013	<b>0,82</b>	<b>0,72</b>
2014	<b>0,64</b>	<b>0,82</b>

.Composizione della popolazione per nuclei e convivenze (calcolati secondo il Modello P2)

Nuclei unifamiliari	<b>2.152</b>
Nuclei familiari con 2 componenti	<b>2.669</b>
Nuclei familiari con 3 componenti	<b>1.836</b>
Nuclei familiari con 4 componenti	<b>1.520</b>
Nuclei familiari con 5 componenti	<b>332</b>
Nuclei familiari con oltre 5 componenti	<b>116</b>
<b>TOTALE nuclei</b>	<b>8.625</b>

Il livello di istruzione obbligatoria della popolazione residente è praticamente del 100%.

## Territorio

### QUADRO GENERALE

Superficie in Km <sup>q</sup>	<b>20,17</b>
Altitudine slm. minima	<b>4,5</b>
Massima	<b>12,5</b>

### RISORSE IDRICHE

Fiumi: 8

Fiume Dese  
 Fiume Marzenego  
 Rio Piovega  
 Rio Vernise  
 Rio Bazzera  
 Rio Storto  
 Rio Roviego  
 Rio Dosa

Viabilità:

Strade statali	Km.	<b>0,00</b>
Strade provinciali	Km.	<b>8,70</b>
Strade comunali	Km.	<b>112,00</b>
Strade vicinali	Km.	<b>56,00</b>
Autostrade	Km.	<b>5,50</b>

## **Strumenti urbanistici e programmatori vigenti:**

**Piano di Assetto del Territorio:** adottato con deliberazione consiliare n. 78 del 22.11.2010 e approvato in Conferenza di Servizi il 26.06.2012, è divenuto efficace 15 giorni dopo la pubblicazione della deliberazione di Giunta Provinciale n. 96 del 11.07.2012 nel Bollettino Ufficiale della Regione Veneto n. 66 del 17.08.2012.

**Piano Regolatore Generale:** approvato, vigente acquista "il valore e l'efficacia del PI per le sole parti compatibili con il PAT" ai sensi dell'art. 48 della L.R. 11/2004.

**Piano degli Interventi 2012** adottato con deliberazione di Consiglio Comunale n. 73 del 27.12.2012 e approvato con deliberazioni di Consiglio Comunale n. 14 del 10.04.2013 e n. 55 del 25.09.2013

**Piano degli Interventi PI n. 2** adottato con deliberazione di Consiglio Comunale n. 35 del 31.07.2015 approvato con deliberazione di Consiglio Comunale n. 59 del 02.12.2015 a meno dell'osservazione 16 per la quale è stata effettuata la ripubblicazione e sarà oggetto di un apposito provvedimento una volta decorso il termine per la presentazione delle osservazioni che scade il 4.04.2016.

**Piano per l'edilizia economica e popolare:** approvato esistente

**Piano per gli insediamenti produttivi:** approvato (industriale, artigianale e commerciale) esistente.

**Programma di fabbricazione:** non esistente perché in presenza di P.R.G.

Esistenza della coerenza delle previsioni annuali e pluriennali con gli strumenti urbanistici vigenti (ex art. 12, comma 7, Lgs. n. 77/1995): SI.

# Analisi delle condizone interne

## Dotazione organica

ORGANICO DEL PERSONALE ALL'1/10/2016 ESCLUSO IL SEGRETARIO GENERALE (dopo il conferimento delle funzioni di Polizia Locale e Protezione Civile all'Unione dei Comuni del Miranese)

Categoria	Di ruolo	Fuori dotazione organica	Non di ruolo annuale *	TOTALE
B1	7			7
B3	5			5
C1	36			36
D1	16			16
D3	4			4
<b>TOTALI</b>	<b>68</b>			<b>68</b>

Per i conteggi degli indicatori economici finanziari viene utilizzato il dato di n. 68 dipendenti - escluso il Segretario Generale -

## ANDAMENTO DELL'OCCUPAZIONE

	TOTALE DIPENDENTI (ESCLUSO IL SEGRETARIO GENERALE)	DI RUOLO	FUORI DOTAZIONE	NON DI RUOLO	VARIAZIONE ANNUALE IN % RISPETTO AL 2000 (su totale dipendenti)
31.12.2000	80	77	1	2	-
31.12.2001	84	78	-	6	+ 4,76
31.12.2002	88	84	-	4	+ 9,09
31.12.2003	85	81	-	4	+ 5,88
31.12.2004	81	78	-	3	+ 1,23
31.12.2005	84	80	-	4	+ 4,76
31.12.2006	81	77	-	4	+ 1,23
31.12.2007	78	78	-	-	- 2,56
31.12.2008	81	81	-	-	+ 1,23
31.12.2009	80	80	-	-	-
31.12.2010	80	80	-	-	-
31.12.2011	79	79	-	-	- 1,27
31.12.2012	79	79	-	-	- 1,27
31.12.2013	79	79	-	-	- 1,27
31.12.2014	78	78	-	-	- 2,50
31.12.2015	68	68	-	-	- 15,00



# Organigramma

MACRO STRUTTURA

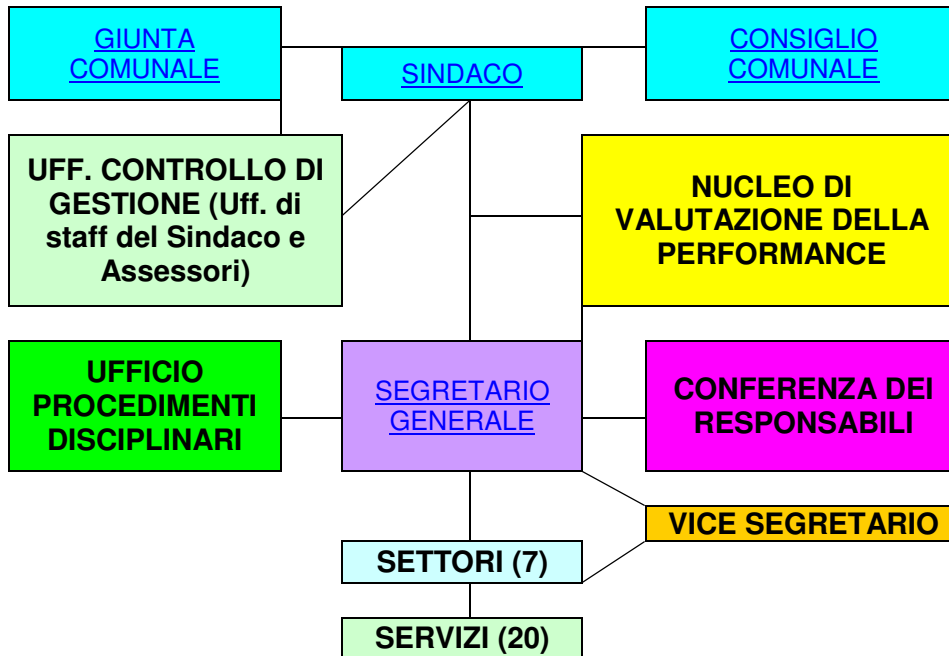

**SETTORE AFFARI GENERALI (1)**

SERVIZIO  
SEGRETERIA  
CONTRATTI  
GARE E  
APPALTI (1)

SERVIZIO  
BIBLIOTECA  
(20)

SERVIZIO LEGALE E  
CASA (13)

SERVIZIO PUBBLICA  
ISTRUZIONE  
CULTURA SPORT  
ASSOCIAZIONI (9)

**SETTORE ECONOMICO-FINANZIARIO (2)**

SERVIZIO  
CONTABILITA'  
(2)

SERVIZIO  
TRIBUTI ED  
ENTRATE VARIE  
(11)

SERVIZIO RISORSE  
UMANE (10)

SERVIZIO  
ECONOMATO  
(16)

**SETTORE GESTIONE DEL TERRITORIO (3)**

SERVIZIO LAVORI  
PUBBLICI ED  
ESPROPRI (3)

SERVIZIO  
MANUTENZIONE  
DEL PATRIMONIO  
(12)

SERVIZIO  
PATRIMONIO E  
AMBIENTE (17)

**SETTORE EDILIZIA PRIVATA (4)**

SERVIZIO EDILIZIA PRIVATA (4)

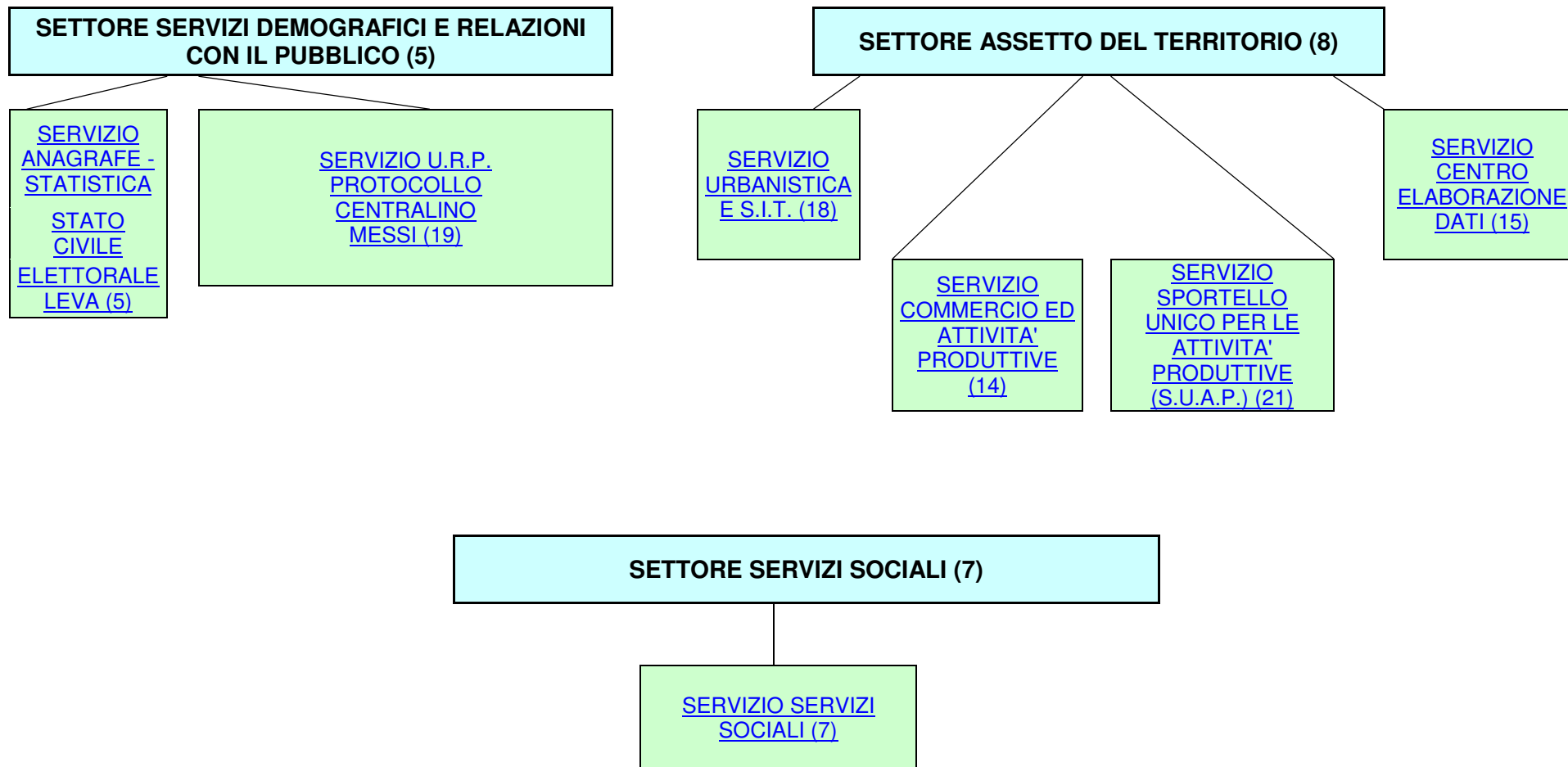

Il Settore Polizia Locale è stato trasferito, con decorrenza 01.01.2015, all'Unione dei Comuni del Miranese

# Partecipazioni societarie

Dati al 31.12.2014

TIPOLOGIA	Nr.	DENOMINAZIONE
Aziende	0	
Istituzioni	0	
Società di capitali (PARTECIPAZIONI DIRETTE)	4	ACTV SPA, PMV SPA, VERITAS SPA, RESIDENZA VENEZIANA SRL

Con deliberazione di Consiglio Comunale n. 9 del 31.03.2015, è avvenuta la cessione delle quote di Residenza Veneziana Srl a seguito fusione per incorporazione della stessa nell'Ater di Venezia.

Il Consiglio Comunale con deliberazione n. 10 del 31.03.2015 ha adottato il Piano Operativo di razionalizzazione delle società partecipate e delle partecipazioni societarie, ai sensi dell'art. 1, comma 612, della Legge n. 190/2014 e con deliberazione ' del 30.3.2016 ha approvato la relazione conclusiva del processo di razionalizzazione delle società partecipate 2015.

## Situazione socio-economica

### Economia insediata

Dati al 31.12.2014

#### AGRICOLTURA

<i>Settori</i>	<i>Nr.</i>	<i>Annotazioni</i>
Aziende agricole	416	Dati rilevati dal V Censimento Generale dell'Agricoltura dell'anno 2000
	224	Dati rilevati dal Censimento Generale dell'Agricoltura dell'anno 2010
Di cui:		
Aziende con allevamenti	259	Dati rilevati dal V Censimento Generale dell'Agricoltura dell'anno 2000
	32	Dati rilevati dal Censimento Generale dell'Agricoltura dell'anno 2010

#### ARTIGIANATO

<i>Settori</i>	<i>Nr.</i>	<i>Annotazioni</i>
	209	Aziende rilevate dal Censimento dell'anno 1991

I dati relativi al censimento del 2011 sono disponibili sul sito Istat.

#### INDUSTRIA

<i>Settori</i>	<i>Nr.</i>	<i>Annotazioni</i>
	<b>23</b>	Industrie rilevate dal Censimento dell'anno 1991
	<b>139</b>	Industrie rilevate dal Censimento dell'anno 2001

I dati relativi al censimento del 2011 sono disponibili sul sito Istat.

## COMMERCIO

<b>Settori</b>	<b>Nr.</b>	<b>Annotazioni</b>
Unità complessive	<b>417</b>	Dati al 31 dicembre 2014
Esercizi commerciali	<b>222</b>	“
Pubblici esercizi	<b>69</b>	“
Circoli privati	<b>6</b>	“
Autorizzazioni commercio su aree pubbliche	<b>104</b>	“
Autorizzazioni ad agricoltori per la vendita di prodotti propri	<b>12</b>	“
Locali di intrattenimento	<b>4</b>	“

## TURISMO E AGRITURISMO

<b>Settori</b>	<b>Nr.</b>	<b>Annotazioni</b>
Strutture ricettive (B&B ecc.)	<b>9</b>	

## TRASPORTI

<b>Settori</b>	<b>Nr.</b>	<b>Annotazioni</b>
Licenza di noleggio auto con conducente	<b>7</b>	Dati al 31 dicembre 2014
Licenza di minibus auto con conducente	-	“
Licenza di autobus con conducente	-	“

## **Strutture pubbliche al 31.12.2014**

### SEDI MUNICIPALI

	<b>Ubicazione</b>	<b>Annotazioni</b>
Sedi Comunali	P.zza Vittoria 1	Sede istituzionale e dei seguenti servizi: Servizio segreteria e contratti, gare e appalti, servizio legale e casa, servizio commercio e attività produttive, Servizio sociale, servizio pubblica istruzione, sport, tempo libero e associazioni
	P.zza Vittoria 81	Sede dei seguenti servizi: Servizio contabilità, servizio risorse umane, servizio economato, Ufficio protocollo e ufficio centralino, servizio edilizia privata, servizio urbanistica e sit
	P.zza Vittoria 8	Sede dei seguenti servizi: Ufficio messi, servizio lavori pubblici ed espropri, servizio tributi ed entrate varie, servizio anagrafe, stato civile, statistica elettorale e leva, Ufficio urp
	Via Roma 79	Deposito comunale, sede della Protezione civile e sede dei seguenti servizi: servizio manutenzione del patrimonio e servizio patrimonio e ambiente
	P.zza IV novembre	Sede dei seguenti servizi: Biblioteca e anagrafe, ufficio decentrato

EDUCAZIONE (a.s. 2014/2015)

	<b>Denominazione</b>	<b>Nr.</b>	<b>Media annuale frequentanti</b>
Asilo nido	"Il Pulcino" – Via Moro, 4/d	1	43

	<b>Denominazione</b>	<b>Nr.</b>	<b>Nr. Iscritti</b>
Scuole infanzia	"Malaguzzi" – Via Toscana, 2	1	125
	"S. Isaacs – Via Guardi, 2	1	111
	"Rodari" – Via Chiesa, 28	1	129
Scuole primaria	"Goldoni" – Via Trento, 28	1	423
	"N. Sauro" Via Tasso, 16	1	353
	"Giovanni XXIII" – Via Olmo, 200	1	231
Scuole secondarie 1°	"Buonarroti" – Via Trento, 26	1	246
	"Matteotti" Via Manzoni, 11	1	251
	"Matteotti" Via Chiesa	1	168
	<b>TOTALE</b>	<b>9</b>	<b>2.037</b>

CULTURA

	<b>Ubicazione</b>	<b>Annotazioni</b>
Auditorium	n. 1 Via D. Chiesa	Arena all'aperto all'interno dei giardini pubblici in Via D. Chiesa
Centro civico	n. 1 a Olmo (Via Selvanese) n. 1 a Olmo (via D. Chiesa) n. 1 a Maerne (Via Guardi)	
Auditorium Biblioteca	P.zza IV Novembre	
Sala commissione edilizia	P.zza Vittoria 81	
Auditorium SS.Salvatore (ex Chiesetta)	P.zza Vittoria	Presso il complesso di Ca' della Nave

**IMPIANTI SPORTIVI**

	<b>Ubicazione</b>	<b>Attività Svolte</b>
Palestra	P.zza Vittoria – adiacente sede uffici comunali	Karatè, ginnastica per anziani, pallavolo, danza (tradizionale e sudamericana), calcio pulcini; Taekwon-Do; ginnastica ritmica
	Via Tasso Maerne – adiacente scuola primaria	Karatè, ginnastica per anziani, pallavolo, tiro con l'arco, ginnastica artistica
	Via Trento Martellago – adiacente scuola primaria	pallavolo, basket
	Via Manzoni – adiacente scuola secondaria 1°	Basket, ginnastica per anziani, ginnastica artistica, pallavolo, Yoga
Palazzetti	Via Trento- adiacente scuola secondaria 1°	Ginnastica artistica, basket, pallavolo
	Via Chiesa Olmo – adiacente scuola primaria e secondaria	Judo, basket, calcio a cinque, ginnastica per anziani, pallavolo
Campo Sportivo	Via Trento – Martellago	Calcio, atletica, ciclismo, podismo
	Via Tasso – Maerne	Calcio
	Via Gioberti – Olmo	Calcio
	Via Olmo 70 e 70/A	Calcio e pallacanestro
Campi da tennis	Olmo	Tennis e pallacanestro
Bocciodromo	Via Baracca – adiacente Pro-Senectute	
	Via Guardi – adiacente Pro-Senectute	
Piscina	Via Olmo	Nuoto

**ALTRE STRUTTURE**

	<b>Ubicazione</b>	<b>Annotazioni</b>
Caserma Carabinieri	Via Roma	
Uffici A.S.L.	Via Trento	Distretto sanitario

**RETI TECNOLOGICHE**

			<b>Annotazioni</b>
Rete fognaria: acque meteoriche .mista .nera	km km. km	90 6.26 76.43	In gestione a Veritas S.p.A.
Rete acquedotto	km.	125,47	In gestione a Veritas S.p.A.
Rete Illuminazione: .punti luce	nr.	4.327	Rete per un totale di Km. 112

**AREE VERDI, PARCHI, GIARDINI**

	<b>Kmq</b>	<b>Annotazioni</b>
Aree verdi	0,774	Il Parco di notevole interesse è denominato "Parco Laghetti"
Di cui Parchi urbani di notevole interesse	0,20	

## Risorse strumentali al 31.12.2015

### Distribuzione rete dati tra le sedi del Comune di Martellago

Esiste una rete a stella che parte da P.za Vittoria 81 (sala server) e connette i vari "rami" gestiti con linea dati Telecom cioè la Biblioteca Comunale e la sede decentrata Anagrafe a Maerne, Uffici Patrimonio, Ambiente in via Roma a Martellago e Comando Unico Corpo di polizia Miranese Nord (solo attrezzatura informatica di proprietà del Comune) a Scorzè, sede del Distretto di Polizia Locale, funzione trasferita in Unione dei Comuni del Miranese. I vari "rami" hanno potenza diversa in funzione del n. di terminali che la usano.

Le due sedi di P.za Vittoria 1 e 8 sono collegate alla sede dei server tramite fibra ottica.

### Distribuzione rete telefonica tra le sedi del Comune

In P.za Vittoria 81 arriva un flusso primario della Telecom che gestisce tutte le linee telefoniche passanti per un centralino Master: 041-5404xxx Da questo centralino vengono gestite tutte le linee interne attive dell'edificio, una parte però sono re-instradate, attraverso la fibra ottica, verso la sede P.za Vittoria 8 dov'è dislocato un centralino Slave. Questo centralino inoltra le telefonate allo stesso edificio e, attraverso 2 cavi appositi, le linee per la sede di P.za Vittoria 1 e, con un ulteriore cavo, la sede di Via Roma. Le sedi di Piazza Vittoria 1, 8 e via Roma hanno linee dirette (es. fax, Sindaco, allarme ecc...). La sede della Biblioteca ed il Comando hanno linee e centralino indipendenti.

### Infrastruttura Disaster Recovery

Il Disaster Recovery non è formalizzato con un piano vero e proprio, ma, da molto prima che diventasse un obbligo, sono state avviate procedure di controllo dei dati da virus (mail comprese), back up di dati e programmi su cassette a rotazione e periodicamente spostate in un edificio separato. Tutti i processi vengono quotidianamente monitorati e periodicamente controllato che i dati siano ripristinabili entro i termini previsti.

I dati/programmi del Comando Unico Miranese Nord sono affidati alla gestione del Comune di Scorzè in quanto sede del Comando Unico Corpo di polizia Miranese Nord, ora sede del Distretto di Polizia Locale, funzione trasferita in Unione dei Comuni del Miranese dal 01/01/2015.

Sono state avviate indagini per l'istituzione di un vero piano di Disaster Recovery nel corso del 2014 e nel corso del 2015 è stata quasi interamente riorganizzata la sala server e saranno riviste le modalità di ripristino dati e programmi informatici.

A regime verrà formalizzato un piano di Disaster recovery e messo a disposizione degli utilizzatori.

## STRUMENTI INFORMATICI

### DOTAZIONE INFORMATICA Al 31/12/2015\*

tipo	Nr.	descrizione	servizio
Server dipartimentali	2	ServerBiblio (ex Server C)+KeyLine x gestione utenti	Biblioteca
	2	ServerPatr (in dismissione)+SrvPatrimonio (ex ServerA)	Servizio manutenzione del patrimonio
	3	2 Nodi SrvEs01/2 (contengono ripartiti 5 server virtuali Windows e 4 server virtuali Linux)+SrvBck (Ex ServerD)	Municipio
Portatili	1	Per registrazioni C.C.	Ced
	2		Protocollo
	1		Urb
	1		Vigili



	2	Ex Utenti biblioteca in preparazione x l'economato	
	3	A disposizione	economato
	1		Ass.+Sindaco
Postazione computer da tavolo (costituite da p.c., monitor, tastiera, mouse) (di proprietà)	3		Protocollo
	5		Edilizia privata
	1		Economato
	4		Urbanistica e S.I.T.
	7		Contabilità
	4		Risorse Umane
	5		Segreteria
	1		S.U.A.P.
	1		Commercio e attività produttive
	1		Legale e casa
	3		Ced
	6		Servizi sociali
	2		Pubblica istruzione, cultura sport e associazioni
	4	Postazione del centralino in attesa da nov. 2014 di ripristino del servizio	Centralino e messi, Urp
	8		Anagrafe, stato civile, elettorale e leva
	7		Lavori pubblici ed espropri
	2		Patrimonio e ambiente
	5		Manutenzione del patrimonio
	6		Biblioteca
	14	2 in riparazione	Biblioteca-utenti
	5		Tributi ed entrate varie
	8	1 a Martellago gli altri a Scorzè 1 spostato in altra sede dell'unione dal Ced di Salzano	Polizia locale
	1	(video fornito da altro Ente)	Polizia locale
	1	Gis	
	4	Centro p3@ Casa bianca	
	4	Centro P3@ C.Civico Olmo	
	1	Cantiere Donna	
1	Cantiere Famiglio		
1	Protezione civile		
1	Aipa		
Fotocopiatori (a noleggio) Tutti con scanner	1	Bianco e nero - Atrio Ced	
	1	Colore (FAX) – Corridoio segreteria	
	1	Bianco e nero – archivio contabilità/risorse umane	
	1	Colore (FAX) - Corridoio Urbanistica	
	1	Colore - Atrio edilizia privata	
	1	Colore (FAX)	Manutenzione del patrimonio
	1	Colore	Patrimonio ed ambiente
	1	Bianco e nero (FAX)	Anagrafe, stato civile, elettorale e leva
	1	Colore	Biblioteca
	2	Colore (FAX) - Corridoio Servizi sociali	
	1	Colore (FAX) - Corridoio Utc	

Stampanti	2	B/N	Edilizia privata
	1	B/N	Commercio, attività produttive
	1	B/N	Urbanistica e S.I.T.
	2	B/N	Contabilità
	1	B/N	Risorse umane
	2	B/N+color	Urp, protocollo, centralino e messi
	8	B/N (5 ad aghi)	Anagrafe, stato civile, elettorale e leva
	1	B/N	Servizi sociali
	1	B/N	Economato
	2	B/N	Tributi ed entrate varie
	2	B/N+colo	Urp, centralino e messi
	1		Legale e casa
	1	Utenti Color	Biblioteca
	1	B/N	Centro P3@ Martellago
	1	B/N	Centro P3@ Olmo
	1	Protezione civile con fax	
	1	B/N con fax	Biblioteca
Scanner	4	Uno con fax, uno A3	protocollo e messi
	1		Ced
	1		Contratti
	1		Ragioneria
	1		Ambiente
	8	1 A3	Anagrafe, stato civile, elettorale e leva
	1		tributi
	3		Polizia locale
	1	A0	Urbanistica e S.I.T.
	1		Urbanistica e S.I.T.
Plotter	1		Urbanistica e S.I.T.
	1		Lavori pubblici ed espropri
Certificatori automatici	no		
Tablet-ypad	1	pcTablet	Manutenzione del Patrimonio
	5	Centro P3@ C.Civico Olmo	
	4	Centro P3@ C.Civico Martelalgo	
	1	telelaser	Polizia locale
Cartografia	Si	Gis su rete locale (Mapper)	
Accessi Internet	105	Usufruibili da tutta la rete (non conteggiati i 10 pc/portatili dei Vigili usano una linea fuori Comune e 1 loro portatile che usa una internetKey)	
	27	Di cui 14 su postazioni fisse e gli altri wi-fi	Biblioteca
	4	Centro P3@ Martellago	
	4	Centro P3@ Olmo	
	n.c	WiFi emeroteca (c/o Sede Municipale)	
Smart card e firme digitali	9	1 per ogni Responsabile di Settore	
	1	Riserva per il responsabile del settore economico finanziario	
	12	1 per ogni Responsabile di Servizio	
	4	1 per ogni vigile per la firma dei verbali	Polizia Locale
	2		Messi

	4		Anagrafe
Key Poste Italiane Spa	1	Per funzionalità dei conti correnti postali	Servizio CED
Token	1	Collegamento telematico con tesoreria comunale	Servizio Contabilità
Elicettatrici	1		Anagrafe
	1		Patrimonio
	1	Etichette antitaccheggio	Messi
	3	Etichette antitaccheggio	Patrimonio
BarCode 1D	4	Leggono solo i numeri	Biblioteca
	5	Dismessi dalla biblioteca e protocollo	Ced
BarCode 2D	1		Ced
Timbrapresenze	6	Uno per ogni sede comunale	
Registratori	2		Segreteria

\* dotazioni strumentali assegnate a Polizia locale e Protezione civile, di proprietà comunale, in uso alla Unione dei comuni del Miranese.

**AUTOMEZZI  
AL 31.12.2015**

<b>N</b>	<b>targa</b>	<b>marca</b>	<b>tipo</b>	<b>descrizione</b>	<b>servizio</b>
1	AA829YY	FIAT	PANDA	AUTOVET	Dismessa
2	AZ506EZ	FIAT	PUNTO	AUTOVET	Ilpp
3	BW623LV	FIAT	PUNTO	AUTOVET	messi
4	YA103AD	FIAT	PUNTO	AUTOVET	Polizia locale comodato gratuito Unione del Miranese
5	CB482DC	FIAT	PANDA	AUTOVET	servizi sociali
6	CB816CY	FIAT	SEICENTO	AUTOVET	servizi sociali
7	DN372EN	RENAULT	TRAFIC	AUTOVET	servizi sociali
8	CG233SK	FIAT	PUNTO	AUTOVET	servizi sociali
9	CG478SK	FIAT	PUNTO	AUTOVET	servizi sociali
10	YA083AD	FIAT	PUNTO	AUTOVET	Polizia locale comodato gratuito Unione del Miranese
11	AN775WF	FIAT	SCUDO	AUTOCARRO	Protez civile comodato gratuito Unione del Miranese
12	BT321RW	FIAT	DUCATO	AUTOCARRO	Protez civile comodato gratuito Unione del Miranese
13	CD147SW	FIAT	DAILY	AUTOCARRO	patrimonio
14	CG551GD	FIAT	DUCATO	AUTOCARRO	patrimonio
15	CY039JN	FIAT	DAILY	AUTOCARRO	patrimonio
16	VE803975	FIAT	IVECO	AUTOCARRO	patrimonio
17	AX00977	PIAGGIO	APECAR	MOTOCARRO	patrimonio
18	AZ29181	PIAGGIO	APECAR	MOTOCARRO	patrimonio
19	BK71640	PIAGGIO	APECAR	MOTOCARRO	patrimonio
20	CF21209	PIAGGIO	QUARGO	QUADRICICLO	patrimonio
21	VE125233	PIAGGIO	APECAR	MOTOCARRO	patrimonio
22	VE125234	PIAGGIO	APECAR	MOTOCARRO	patrimonio
23	VE025240	REGG. R.	TRAINO GOMM	RIMORCHIO	patrimonio
24	YA01234	APRILIA	MOTO	MOTOVEICOLO	Polizia locale comodato gratuito Unione del Miranese
25	YA01233	APRILIA	MOTO	MOTOVEICOLO	Polizia locale comodato gratuito Unione del Miranese
26	YA207AD	FIAT	BRAVO	AUTOVET	Polizia locale comodato gratuito Unione del Miranese
27	YA336AD	FIAT	CUBO	AUTOVET	Polizia locale comodato gratuito Unione del Miranese
28	AE89250		con copertura rigida	RIMORCHIO	Protez civile comodato gratuito Unione del Miranese
29	AE98306		MOTOPOMPA	RIMORCHIO	Protez civile comodato gratuito Unione del Miranese
30	VE6305		ROULOTTE	RIMORCHIO	Protez civile comodato

					gratuito Unione del Miranese
31	ZA508ZT	land rover	FUORISTRADA	AUTOVET	Protez civile comodato gratuito Unione del Miranese
32	AF51593	BARTHAU		RIMORCHIO	Protez civile comodato gratuito Unione del Miranese
33	EM701EP	KIA	RIO	AUTOVETTURA	Polizia locale comodato gratuito Unione del Miranese
34	EM835EP	FIAT	IVECO	AUTOVEICOLO SPEC	Protez civile comodato gratuito Unione del Miranese
35	nr telaio J97038		per gommone	motore fuoribordo	Protez civile comodato gratuito Unione del Miranese
36	BL003329	GOLDONI	UNIVERSAL	MACCH.AGRIC.	patrimonio
37	VE032384	FIAT	TRATTORE	MACCH.AGRIC.	patrimonio
38	ABP009	KOMATSU	ESCAVAT.	MACCH.OPERAT	patrimonio
39	ABP017	FERRARI	TOSAERBA	MACCH.OPERAT	patrimonio
40	AB72273	TURATELLO	rimorchio pianale	RIMORCHIO	patrimonio
41	VE026270	ELLEBI	GR. ELETTR.	RIMORCHIO	patrimonio
42	TV048736	LANDINI	TRATTORE	MACCH.AGRIC.	patrimonio
43	EK399DP	FIAT	IVECO	AUTOCARRO	PATRIMONIO
44	Ex923mf	FIAT	PUNTO	AUTOVET	patrimonio

#### CENSIMENTO PERMANENTE DELLE AUTO DI SERVIZIO

Con Decreto della Presidenza del Consiglio dei Ministri del 03/08/2011, è stato previsto un censimento permanente delle auto di servizio delle Pubbliche Amministrazioni, rendendo obbligatoria la comunicazione in via telematica dell'elenco delle auto a qualunque titolo possedute e utilizzate.

Con DPCM 25 settembre 2014, pubblicato in GU n.287 del 11/12/2014, sono stati abrogati gli adempimenti previsti con DPCM del 03/08/2011.

Nel mese di giugno 2015 il comune ha provveduto a registrarsi nel portale per utilizzare la nuova procedura che recepisce le nuove disposizioni per l'acquisizione dei dati on line.

Il censimento riguarda, ai sensi dell'art. 1 del DPCM 25/09/14, le autovetture di servizio con autista, ad uso esclusivo o non esclusivo.

Il nostro Ente ha inserito in piattaforma il dato relativo alla assenza di autovetture con autista, considerando così esauriti gli obblighi informativi di cui al citato decreto.

Per gli anni 2016/ DPCM 2018 si attenderanno eventuali nuove indagini statistiche che il Governo riterrà utile effettuare.

**ELENCO DEI BENI APPARTENENTI AL PATRIMONIO IMMOBILIARE DELL'ENTE  
AL 1.1.2016**

<b>Elenco fabbricati al 1/1/2016</b>	
<b>Descrizione degli immobili</b>	<b>proventi 2016</b>
EX SCUOLA ELEMENTARE "GOLDONI" CAPOLUOGO P.ZZA VITTORIA - N.C.E.U. FOGLIO: 7 MAPPALE: 132 N.C.T. FOGLIO: 7 MAPPALE: 369	
SCUOLA MATERNA "G. RODARI" DI OLMO VIA D. CHIESA - N.C.E.U. FOGLIO: 17 MAPPALE: 1105	
CENTRO COTTURA DI OLMO VIA D. CHIESA - N.C.E.U. FOGLIO: 17 MAPPALE: 1105	€ 22.576,18
SCUOLA MATERNA "L. MALAGUZZI" DI MARTELLAGO VIA TOSCANA – N.C.E.U. FOGLIO: 8 MAPPALE: 758	
SCUOLA ELEMENTARE E MEDIA E PALESTRE DI MARTELLAGO VIA TRENTO -N.C.E.U. FOGLIO: 7 MAPPALE 1206 (ex 506 soppresso)	
SCUOLA MATERNA "S. ISAACS" MAERNE E CENTRO ASSOCIAZIONI VIA GUARDI- N.C.E.U. FOGLIO: 14 MAPPALE: 651 N.C.T. FOGLIO: 14 MAPPALI: 594-595-597	
SCUOLA MEDIA DI MAERNE "G. MATTEOTTI" VIA MANZONI - N.C.E.U. FOGLIO: 15 MAPPALE: 1662	
SCUOLA MEDIA ED ELEMENTARE E PALESTRA DI OLMO "GIOVANNI XXIII" - FOGLIO: 17 MAPPALE: 15	
SEDE COMUNALE A NORD DEL MUNICIPIO- N.C.T. FOGLIO 5 MAPPALE: 263	
ASILO NIDO VIA A. MORO "IL PULCINO" FOGLIO: 14 MAPPALE: 1479	
SCUOLA ELEMENTARE DI MAERNE "N. SAURO" VIA TASSO- NCEU FOGLIO 15 MAPPALE 870	
CENTRO ANZIANI OLMO - ARENA - AREA ATREZZATA VIA D. CHIESA - N.C.E.U. FOGLIO: 18 MAPPALE: 778 SUB 2,3,4 (ex n.c.t. Foglio 18 mappale 22 soppresso)	€ 100,00
DEPOSITO COMUNALE DI VIA ROMA - N.C.E.U. FOGLIO 7 MAPPALE 966 (ex 65 terreni) N.C.T. FOGLIO: 7 MAPPALE: 809-1051-1053	
MUNICIPIO - P.ZZA VITTORIA - E.U. FOGLIO: 5 MAPPALE: 130	

CENTRO ANZIANI MARTELLAGO- VIA LAZIO - E.U. FOGLIO: 7 MAPPALE: 992	€ 300,00
ECOCENTRO DI VIA ROVIEGO . FOGLIO: 10 MAPPALE: 781	
SALA POLIVALENTE PARCO LAGHETTI. FOGLIO: 8 MAPPALE: 799	
RISTORO PARCO LAGHETTI- N.C.E.U. FOGLIO: 8 MAPPALE: 791 SUB 1 e SUB 2	
UFFICIO POSTALE VIA D.CHIESA - N.C.E.U. FOGLIO 17 MAPPALE 876	€ 13.219,44
CENTRO ANZIANI MAERNE VIA GUARDI . N.C.T. FOGLIO 14 MAPPALE: 1316-1317-607	€ 600,00
BIBLIOTECA DI MAERNE P.ZZA IV NOVEMBRE - N.C.E.U. FOGLIO: 15 MAPPALE: 2235	
IMPIANTI SPORTIVI MAERNE VIA OLMO - FOGLIO: 16 MAPPALE: 1108-1088-1093	
IMPIANTI SPORTIVI DI MARTELLAGO VIA TRENTO - N.C.E.U. FOGLIO: 8 MAPPALE: 731-336 N.C.T. Foglio: 8 mappali: 332-334-884-886-615-617-890-892-894-897 dal 19/01/2021 anche mappale 896	
IMPIANTI SPORTIVI OLMO VIA BARACCA E GIOBERTI - N.C.E.U. FOGLIO 17 MAPPALE 915	
IMPIANTI SPORTIVI MAERNE VIA TASSO / MANZONI - N.C.E.U. FOGLIO: 15 MAPPALE: 1664	
ALLOGGIO POPOLARE VIA TRENTO n. 72/D int 3- P.T.- F FOGLIO 8 MAPPALE 375 SUB. 15-16-49*	€ 37.743,39
ALLOGGIO POPOLARE VIA TRENTO n. 72/D int 2- P.T.- F FOGLIO 8 MAPPALE 375 SUB. 17-18-55*	Gestione ATER Venezia totale alloggi
ALLOGGIO POPOLARE VIA TRENTO n. 72/B int 1- P.1 - F FOGLIO 8 MAPPALE 375 SUB. 28-56	
ALLOGGIO POPOLARE VIA TRENTO n. 72/A int 4- P.2 - F FOGLIO 8 MAPPALE 375 SUB. 33-58	
ALLOGGIO POPOLARE VIA TRENTO n 72/2- P.1 - F FOGLIO 8 MAPPALE 375 SUB. 35-65	
ALLOGGIO POPOLARE VIA TRENTO n 72/4- P.2 - F FOGLIO 8 MAPPALE 375 SUB. 37-63	
ALLOGGIO POPOLARE VIA SABA n. 1/2- P.T - F. FOGLIO 15 MAPPALE 1299 SUB. 26-7	
ALLOGGIO POPOLARE VIA SABA n. 5/1- P.T - F. FOGLIO 15 MAPPALE 1299 SUB. 39-14	
ALLOGGIO POPOLARE VIA SABA n. 5/6- P.2 - F. FOGLIO 15 MAPPALE 1299 SUB. 42-17	
ALLOGGIO POPOLARE VIA SABA n. 7/1- P.T - F. FOGLIO 15 MAPPALE 1299 SUB. 45-20	
ALLOGGIO POPOLARE VIA SABA n. 3/4- P.1 - F. FOGLIO 15 MAPPALE 1299 SUB. 34-12	
ALLOGGIO POPOLARE VIA SABA 5/4 P.1 - FOGLIO:15 MAPPALE: 1299 SUB 40-18	
ALLOGGIO POPOLARE VIA SABA n. 7/3- P.1 - F. FOGLIO 15 MAPPALE 1299 SUB. 47-21	
ALLOGGIO POPOLARE VIA SABA n. 7/5- P.2- F. FOGLIO 15 MAPPALE 1299 SUB. 49-22	

ALLOGGIO POPOLARE VIA ROMA 59- F. FOGLIO 7 MAPPALE 177 SUB. 7	
ALLOGGIO POPOLARE VIA TRENTO n. 70/C int 1- P.T.- F FOGLIO 8 MAPPALE 375 SUB. 3-4-39	
ALLOGGIO POPOLARE VIA TRENTO n. 70/C int 3- P.T.- F FOGLIO 8 MAPPALE 375 SUB. 5-41	
ALLOGGIO POPOLARE VIA TRENTO n. 72/3 int 2- P.T.- F FOGLIO 8 MAPPALE 375 SUB. 11-12-45	
ALLOGGIO POPOLARE VIA TRENTO n. 72/D int 4- P.T.- F FOGLIO 8 MAPPALE 375 SUB. 13-14-52	
ALLOGGIO POPOLARE VIA TRENTO n. 72/1- P.T.- F FOGLIO 8 MAPPALE 375 SUB. 21-22-66	
ALLOGGIO POPOLARE VIA TRENTO n. 72/C int 5- P.2 - F FOGLIO 8 MAPPALE 375 SUB. 25-50	
ALLOGGIO POPOLARE VIA TRENTO n. 72/A int 2- P.1 - F FOGLIO 8 MAPPALE 375 SUB. 31-60	
ALLOGGIO POPOLARE VIA TRENTO n. 72/5- P.2 - F FOGLIO 8 MAPPALE 375 SUB. 38-62	
ALLOGGIO POPOLARE VIA SABA n. 3/2- P.T - F. FOGLIO 15 MAPPALE 1299 SUB. 32-13	
ALLOGGIO POPOLARE VIA SABA n. 3/6- P.2 - F. FOGLIO 15 MAPPALE 1299 SUB. 36-9	
ALLOGGIO POPOLARE VIA SABA n. 5/2- P.T - F. FOGLIO 15 MAPPALE 1299 SUB. 38-19	
ALLOGGIO POPOLARE VIA ROMA 73- F. FOGLIO 7 MAPPALE 203 SUB. 4	
ABITAZIONE VIA MULINO 8 -FOGLIO 10 MAPPALE 141 SUB 2	
ALLOGGIO POPOLARE VIA ROMA 71- F. FOGLIO 7 MAPPALE 203 SUB. 2 Alloggio emergenza abitativa	€ 899,64
CASERMA DEI CARABINIERI, VIA ROMA	
EX SCUOLA ELEMENTARE CA' BUSATTI VIA BOSCHI CON SERVITU' ENEL ORA IN COMODATO AISM - FOGLIO: 1 MAPPALE 464	
CENTRO CIVICO OLMO - N.C.E.U. FOGLIO: 13 MAPPALE: 652	
C.E.O.D. OLMO VIA CHIESA . FOGLIO 17 MAPPALE 132-898	
SALA POLIVALENTE DI VIA DON ANTONIO BERTI-N.C.E.U. FOGLIO: 15 MAPPALE: 2012	€ 1.234,54



**Sezione Operativa**

**(SeO)**

**PARTE PRIMA**

## **Situazione finanziaria: analisi risorse e impieghi**

# Entrate

Valutazione finanziaria generale

## **Analisi delle principali risorse**

# Entrate di natura tributaria, contributiva e perequativa

## Titolo 1

### Entrate tributarie

Gli enti locali, ed in particolare i Comuni, si trovano a vivere un periodo particolarmente delicato. Mentre da un lato si è in attesa della piena attuazione del federalismo fiscale, dall'altro si assiste allo sblocco della potestà impositiva degli enti sancita dalla emanazione del D.L. 6 dicembre 2011 n. 201 convertito nella Legge 22 dicembre 2011 n. 214 e dalle successive leggi di stabilità che hanno previsto e prevedono introduzione di nuovi tributi quali la IUC Imposta comunale unica composta di fatto da tre imposizioni ben distinte ovvero l'Imposta municipale propria IMU, già prevista dal D.Lgs. n. 23/2011 e introdotta per la prima volta nell'anno 2012, il tributo sui servizi indivisibili TASI e il tributo per la copertura dei costi del servizio asporto e smaltimento dei rifiuti, TARI, introdotto quest'ultimo con l'acronimo di TARES già nel 2013.

In questo quadro la corretta applicazione dei tributi locali e l'attività di controllo del corretto adempimento da parte dei contribuenti diventano di primaria importanza, quale unica fonte di reperimento di entrate per gli enti. Sempre più centrale è il ruolo degli uffici entrate degli enti e del personale ad essi addetto.

Con deliberazione di Giunta Comunale n. 326 del 19.12.2014 è stata deliberata la reinternalizzazione della gestione della imposta di pubblicità e diritti sulle pubbliche affissioni e della Tassa occupazione spazi ed aree pubbliche, due tributi in corso di revisione da parte del Governo.

Con deliberazione di Giunta Comunale n. 11 del 21.01.2016 sono state determinate le aliquote dell'imposta comunale sulla pubblicità e diritti sulle pubbliche affissioni per l'anno d'imposta 2016.

Con deliberazione di Giunta Comunale n. 10 del 21.01.2016 sono state determinate le aliquote della tassa di occupazione spazi ed aree pubbliche (tosap) per l'anno d'imposta 2016.

Con deliberazione di Consiglio Comunale n. 18 del 16.04.2015 sono state determinate le aliquote della dell'IMU per l'anno d'imposta 2015.

Con proposta di deliberazione consiliare n. 10 del 14.03.2016 saranno determinate le aliquote IUC-IMU per l'anno d'imposta 2016.

Con deliberazione di Consiglio Comunale n. 19 del 16.04.2015 sono state determinate le aliquote della della Tasi per l'anno d'imposta 2015.

Con proposta di deliberazione consiliare n. 9 del 14.03.2016 saranno determinate le aliquote IUC-TASI per l'anno d'imposta 2016.

Con deliberazione di Consiglio Comunale n. 16 del 16.04.2015 sono state determinate le aliquote della della Tari per l'anno d'imposta 2015.

Con proposta di deliberazione consiliare n. 12 del 18.3.2015 saranno determinate le aliquote IUC-TARI per l'anno d'imposta 2016.

Con proposta di deliberazione consiliare n. 11 del 14.03.2016 saranno determinate le aliquote dell'addizionale comunale irpef per l'anno d'imposta 2016.

La legge di stabilità n. 208 del 28.12.2015 è ricca di novità in tema di tributi locali, e con l'art. 1 comma 26 viene previsto il blocco degli aumenti dei tributi e delle addizionali per l'anno 2016, rispetto ai livelli 2015. Le principali novità sono l'esenzione Tasi in ambito di abitazione principale e l'equiparazione ad abitazione principale per i comodati in uso gratuito a parenti in linea diretta (padre/figlio) oltre che l'esenzione dal pagamento della Tasi per l'occupante un immobile in locazione.

Si procede alla proiezione delle entrate così come attualmente conosciute per poter prospettare un assetto complessivo di entrate tributarie che complessivamente finanziano gli interventi in spesa programmati da questa amministrazione.



# ALLEGATO AL PEG DEGLI ENTI LOCALI ENTRATE PER TITOLI, TIPOLOGIE E CATEGORIE

COMUNE DI MARTELLAGO

PREVISIONI DI COMPETENZA

Esercizio: 2016

TITOLO TIPOLOGIA CATEGORIA	DENOMINAZIONE	PREVISIONI ANNO 2016		PREVISIONI ANNO 2017		PREVISIONI ANNO 2018	
		Totale	di cui entrate non ricorrenti	Totale	di cui entrate non ricorrenti	Totale	di cui entrate non ricorrenti
<i>Entrate correnti di natura tributaria, contributiva e perequativa</i>							
<b>1.0101</b>	<b>Tipologia 101: Imposte, tasse e proventi assimilati</b>	7.529.237,46	0,00	7.505.956,12	0,00	7.784.921,97	0,00
1.0101.03	Imposta sostitutiva dell'IRPEF e dell'imposta di registro e di bollo sulle locazioni di immobili per finalità abitative (cedolare secca)	0,00	0,00	0,00	0,00	0,00	0,00
1.0101.06	Imposta municipale propria	1.621.581,00	0,00	1.633.581,00	0,00	1.692.581,00	0,00
1.0101.08	Imposta comunale sugli immobili (ICI)	20.000,00	0,00	0,00	0,00	0,00	0,00
1.0101.16	Addizionale comunale IRPEF	2.350.000,00	0,00	2.350.000,00	0,00	2.350.000,00	0,00
1.0101.23	Imposta sulle assicurazioni	0,00	0,00	0,00	0,00	0,00	0,00
1.0101.29	Accisa sul gasolio	0,00	0,00	0,00	0,00	0,00	0,00
1.0101.39	Imposta sulle assicurazioni RC auto	0,00	0,00	0,00	0,00	0,00	0,00
1.0101.40	Imposta di iscrizione al pubblico registro automobilistico (PRA)	0,00	0,00	0,00	0,00	0,00	0,00
1.0101.41	Imposta di soggiorno	0,00	0,00	0,00	0,00	0,00	0,00
1.0101.49	Tasse sulle concessioni comunali	0,00	0,00	0,00	0,00	0,00	0,00
1.0101.50	Tassa di circolazione dei veicoli a motore (tassa automobilistica)	0,00	0,00	0,00	0,00	0,00	0,00
1.0101.51	Tassa smaltimento rifiuti solidi urbani	0,00	0,00	0,00	0,00	0,00	0,00
1.0101.52	Tassa occupazione spazi e aree pubbliche	90.000,00	0,00	90.000,00	0,00	90.000,00	0,00
1.0101.53	Imposta comunale sulla pubblicità e diritto sulle pubbliche affissioni	98.000,00	0,00	98.000,00	0,00	98.000,00	0,00
1.0101.54	Imposta municipale secondaria	0,00	0,00	0,00	0,00	0,00	0,00
1.0101.60	Tributo per l'esercizio delle funzioni di tutela, protezione e igiene dell'ambiente	0,00	0,00	0,00	0,00	0,00	0,00
1.0101.61	Tributo comunale sui rifiuti e sui servizi	2.809.656,46	0,00	2.794.375,12	0,00	2.899.340,97	0,00
1.0101.64	Diritti mattatoi	0,00	0,00	0,00	0,00	0,00	0,00
1.0101.65	Diritti degli Enti provinciali turismo	0,00	0,00	0,00	0,00	0,00	0,00
1.0101.68	Addizionale regionale sui canoni per le utenze di acque pubbliche	0,00	0,00	0,00	0,00	0,00	0,00
1.0101.70	Proventi dei Casinò	0,00	0,00	0,00	0,00	0,00	0,00
1.0101.76	Tassa sui servizi comunali (TASI)	540.000,00	0,00	540.000,00	0,00	655.000,00	0,00
1.0101.95	Altre ritenute n.a.c.	0,00	0,00	0,00	0,00	0,00	0,00



# ALLEGATO AL PEG DEGLI ENTI LOCALI ENTRATE PER TITOLI, TIPOLOGIE E CATEGORIE

COMUNE DI MARTELLAGO

PREVISIONI DI COMPETENZA

Esercizio: 2016

TITOLO TIPOLOGIA CATEGORIA	DENOMINAZIONE	PREVISIONI ANNO 2016		PREVISIONI ANNO 2017		PREVISIONI ANNO 2018	
		Totale	di cui entrate non ricorrenti	Totale	di cui entrate non ricorrenti	Totale	di cui entrate non ricorrenti
1.0101.96	Altre entrate su lotto, lotterie e altre attività di gioco n.a.c.	0,00	0,00	0,00	0,00	0,00	0,00
1.0101.97	Altre accise n.a.c.	0,00	0,00	0,00	0,00	0,00	0,00
1.0101.98	Altre imposte sostitutive n.a.c.	0,00	0,00	0,00	0,00	0,00	0,00
1.0101.99	Altre imposte, tasse e proventi n.a.c.	0,00	0,00	0,00	0,00	0,00	0,00
<b>1.0102</b>	<b>Tipologia 102: Tributi destinati al finanziamento della sanità (solo per le Regioni)</b>	0,00	0,00	0,00	0,00	0,00	0,00
<b>1.0103</b>	<b>Tipologia 103: Tributi devoluti e regolati alle autonomie speciali (solo per le Regioni)</b>	0,00	0,00	0,00	0,00	0,00	0,00
<b>1.0104</b>	<b>Tipologia 104: Compartecipazioni di tributi</b>	0,00	0,00	0,00	0,00	0,00	0,00
1.0104.05	Compartecipazione IVA ai Comuni	0,00	0,00	0,00	0,00	0,00	0,00
1.0104.06	Compartecipazione IRPEF ai Comuni	0,00	0,00	0,00	0,00	0,00	0,00
1.0104.07	Compartecipazione IRPEF alle Province	0,00	0,00	0,00	0,00	0,00	0,00
1.0104.08	Tributo provinciale deposito in discarica dei rifiuti solidi	0,00	0,00	0,00	0,00	0,00	0,00
1.0104.98	Altre compartecipazioni alle province	0,00	0,00	0,00	0,00	0,00	0,00
1.0104.99	Altre compartecipazioni a comuni	0,00	0,00	0,00	0,00	0,00	0,00
<b>1.0301</b>	<b>Tipologia 301: Fondi perequativi da Amministrazioni Centrali</b>	2.994.716,91	0,00	2.994.716,91	0,00	2.994.716,91	0,00
1.0301.01	Fondi perequativi dallo Stato	2.994.716,91	0,00	2.994.716,91	0,00	2.994.716,91	0,00
<b>1.0302</b>	<b>Tipologia 302: Fondi perequativi dalla Regione o Provincia autonoma (solo per Enti locali)</b>	0,00	0,00	0,00	0,00	0,00	0,00
1.0302.01	Fondi perequativi dalla Regione o Provincia autonoma	0,00	0,00	0,00	0,00	0,00	0,00
<b>Totale Titolo 1</b>		<b>10.523.954,37</b>	<b>0,00</b>	<b>10.500.673,03</b>	<b>0,00</b>	<b>10.779.638,88</b>	<b>0,00</b>
<b>Totale Generale</b>		<b>10.523.954,37</b>	<b>0,00</b>	<b>10.500.673,03</b>	<b>0,00</b>	<b>10.779.638,88</b>	<b>0,00</b>



# Imposta comunale sugli immobili - ICI

Il Responsabile dei tributi comunali è il funzionario categoria D3, responsabile del settore economico-finanziario, con incarico di posizione organizzativa: rag. Annalisa Scroccaro.

L'attività di controllo si è ormai consolidata negli anni con gettito di imposta, sanzioni e interessi che variano di anno in anno a seconda della tipologia di verifica che ad inizio di ciascun anno la Giunta Comunale individua con proprio atto al fine di razionalizzare gli interventi di bonifica e l'attività di informazione all'utenza.

Con il D.L. n. 93/2008, convertito nella L. n. 126/2008, è stata disposta l'esenzione dell'abitazione principale e relative pertinenze e l'esenzione degli immobili che, con regolamento comunale, siano stati equiparati ad abitazione principale.

**Con l'entrata in vigore del D.L. 6 dicembre 2011 n. 201, convertito nella Legge n. 214 del 22 dicembre 2011 l'ICI è stata sostituita dall'imposta Municipale unica (IMU).**

Si procede comunque sino alla scadenza del quinquennio a controllare le posizioni dei contribuenti ICI riferite a tutto l'anno 2011.

## Gettito I.C.I. da attività accertativa

<i>ANNO 2014</i> (accertamento di competenza)	€ abitanti	30.536,89 21.494 (al 31.12.2014)	=	1,42 Gettito procapite
<i>ANNO 2015</i> (accertamento di competenza)	€ abitanti	22.694,61 21.528 (al 31.12.2015)	=	1,05 Gettito procapite
<i>ANNO 2016</i> (previsione)	€ abitanti	20.000,00 21.528 (al 31.12.2015)	=	0,93 Gettito procapite
<i>ANNO 2017</i> (previsione)	€ abitanti	0,00 21.528 (al 31.12.2015)	=	0,00 Gettito procapite
<i>ANNO 2018</i> (previsione)	€ abitanti	0,00 21.528 (al 31.12.2015)	=	0,00 Gettito procapite

# IUC Imposta unica comunale: IMU, TASI, TARI

Con la Legge n. 147 del 27 dicembre 2014, legge di stabilità per l'anno 2014, è stata istituita la IUC Imposta unica comunale composta da tre tributi ; IMU Imposta municipale unica, TASI Tassa sui servizi indivisibili e TARI tassa sui rifiuti.

Il Responsabile dei tributi comunali è il funzionario categoria D3, responsabile del settore economico-finanziario, con incarico di area e di posizione organizzativa: rag. Annalisa Scroccaro.

## Imposta municipale unica - IMU

A seguito dell'entrata in vigore del D.L. 6 dicembre 2011 n. 201, convertito nella Legge n. 214 del 22 dicembre 2011, è stata istituita l'imposta Municipale unica (IMU) sperimentale a decorrere dall'anno 2012. Con l'entrata in vigore del D.L. 2 marzo 2012 n. 16, convertito nella Legge n. 44 del 26 aprile 2012, la normativa citata è stata parzialmente modificata . Con l'entrata in vigore della legge di stabilità per l'anno 2013 legge n. 228 del 24 dicembre 2012 è stata modificata la parte della suddetta normativa che prevedeva la riserva dello Stato relativamente alla metà dell'aliquota ordinaria fissata per le fattispecie impositive diverse dalla abitazione principale; dal 2013 lo Stato non si riserva più la quota pari allo 0,38 dell'aliquota ordinaria fissata allo 0,76 e del 0,1 per l'aliquota ordinaria per i fabbricati rurali ad uso strumentale fissata allo 0,2%, pertanto il gettito derivante dalle predette fattispecie impositive sarà incassato interamente dai comuni con la sola esclusione del gettito derivante dai fabbricati censiti nella categoria catastale D che dovrà essere versata interamente allo Stato il quale provvederà a ridurre per pari importo la consistenza dei "trasferimenti erariali" ora confluiti nel Fondo di solidarietà.

La Legge di stabilità per l'anno 2014, Legge n. 147 del 27 dicembre 2014 ha ulteriormente riordinato il tributo, già oggetto di copiosa normativa nella seconda metà dell'anno 2013 rendendo di fatto esente l'abitazione principale e relative pertinenze e assimilando alcune fattispecie impositive alla abitazione principale. L'IMU ora fa parte della IUC Imposta Unica Comunale insieme alla TASI e alla TARI.

La previsione di bilancio è stata predisposta sulla base delle seguenti aliquote, tenendo conto del gettito al netto della quota stimata di contribuzione al fondo di solidarietà pari a 436.007,34 : e alla esenzioni o riduzioni previste dalla legge di stabilità n. 208/2015 per l'anno 2016.

- Immobili di categoria A , diverse da A1, A8 e A9, e relative pertinenze concesse in uso gratuito a parenti entro il secondo grado 0,76%;
- Fabbricati di categoria D 0,88%;
- Terreni agricoli 0,88%;
- Altre fattispecie impositive diverse dall'abitazione principale 0,88%.
- Per le abitazioni principale di categoria A1, A8 e A9, e relative pertinenze 0,42% con la detrazione di € 200,00.

## Gettito IMU ordinaria

Altri immobili diversi dall'abitazione principale

<i>ANNO 2014</i> (accertamenti di competenza)	€ 1.616.215,29 abitanti 21.494 (al 31.12.2014)	=	75,19 Gettito procapite
<i>ANNO 2015</i> (accertamento di competenza)	€ 1.420.325,67 abitanti 21.528 (al 31.12.2015)	=	65,98 Gettito procapite
<i>ANNO 2016</i> (previsione)	€ 1.606.581,00 abitanti 21.528 (al 31.12.2015)	=	74,63 Gettito procapite
<i>ANNO 2017</i> (previsione)	€ 1.606.581,00 abitanti 21.528 (al 31.12.2015)	=	74,63 Gettito procapite
<i>ANNO 2018</i> (previsione)	€ 1.606.581,00 abitanti 21.528 (al 31.12.2015)	=	74,63 Gettito procapite

## Gettito IMU da attività accertativa

<i>ANNO 2014</i> (accertamento di competenza)	€ abitanti	12.283,87 21.494 (al 31.12.2014)	=	0,57 Gettito procapite
<i>ANNO 2015</i> (accertamento di competenza)	€ abitanti	15.346,68 21.528 (al 31.12.2015)	=	0,71 Gettito procapite
<i>ANNO 2016</i> (previsione)	€ abitanti	15.000,00 21.528 (al 31.12.2015)	=	0,70 Gettito procapite
<i>ANNO 2017</i> (previsione)	€ abitanti	27.000,00 21.528 (al 31.12.2015)	=	1,25 Gettito procapite
<i>ANNO 2018</i> (previsione)	€ abitanti	86.000,00 21.528 (al 31.12.2015)	=	3,99 Gettito procapite

## Tassa sui servizi indivisibili - TASI

Analogamente all'IMU la base imponibile del tributo è la rendita catastale. Soggetti alla TASI sono tutti gli immobili, comprese le aree fabbricabili, esclusi i terreni agricoli. L'aliquota base fissata dalla normativa vigente, ovvero dalla Legge di stabilità per l'anno 2014, dal D.L. n. 16 del convertito nella Legge n del e dal D.L. n. 66 convertito nella Legge n. del. È pari al 1 per mille. Il comune ha la facoltà di diminuirla fino ad azzerarla e di aumentarla fino ad un massimo del 2,5 per mille nel 2015 e comunque la sommatoria della aliquota fissata dal comune, sommata alla aliquota IMU deliberata, non può essere superiore alla aliquota massima IMU fissata dalla norma istitutiva dell' IMU per ciascuna fattispecie impositiva. Le previsioni di gettito sono state calcolate sulla base degli incassi reali relativi al 2014 ad aliquota pari allo 1,80, al gettito dell'anno 2015 complessivo e alla esenzioni o riduzioni previste dalla legge di stabilità n. 208/2015 per l'anno 2016.

Le previsioni sono state ricalcolate tenendo conto delle attuali fattispecie impositive e alle aliquote vigenti nel 2015:

- 2,20 per mille ovvero allo 0,22% per le abitazioni principali di categoria catastale A1, A8 e A9;
- del 1,8 per mille sulle altre fattispecie immobiliari diverse dall'abitazione principale.

Il tributo ha la finalità di coprire le spese per l'erogazione dei servizi indivisibili. Il Comune di Martellago ha individuato i servizi indivisibili riportanti nella tabella che segue i cui costi sono a fianco di ciascuno dettagliati.

### RIEPILOGO COSTI DEI SERVIZI INDIVISIBILI

N	SERVIZIO	COSTI TOTALI
1	ILLUMINAZIONE PUBBLICA	€ 567.000,00
2	POLIZIA LOCALE E PROTEZIONE CIVILE	€ 644.558,18
3	MANUTENZIONE STRADE	€ 53.177,19
4	MANUTENZIONE DEL VERDE	€ 269.262,74
5	ANAGRAFE, STATO CIVILE, LEVA, URP	€ 227.391,02
6	BIBLIOTECA	€ 71.606,04
7	CONTABILITA', RISORSE UMANE	€ 398.972,93
8	SEGRETERIA, PROTOCOLLO, CED	€ 431.173,20
	<b>TOTALE</b>	<b>€ 2.663.141,30</b>

Servizi per i quali non è prevista una contribuzione dall'utenza

## Gettito TASI ordinaria

<i>ANNO 2014</i> (accertamento di competenza )	€ abitanti	1.574.696,27 21.494 (al 31.12.2014)	=	73,26 Gettito procapite
---	---------------	---	---	-------------------------------

<i>ANNO 2015</i> (accertamento di competenza)	€ abitanti	1.796.772,65 21.528 (al 31.12.2015)	=	83,46 Gettito procapite
--	---------------	---	---	-------------------------------

<i>ANNO 2016</i> (previsione)	€ abitanti	530.000,00 21.528 (al 31.12.2015)	=	24,62 Gettito procapite
----------------------------------	---------------	---	---	-------------------------------

<i>ANNO 2017</i> (previsione)	€ abitanti	530.000,00 21.528 (al 31.12.2015)	=	24,62 Gettito procapite
----------------------------------	---------------	---	---	-------------------------------

<i>ANNO 2018</i> (previsione)	€ abitanti	530.000,00 21.528 (al 31.12.2015)	=	24,62 Gettito procapite
----------------------------------	---------------	---	---	-------------------------------

## Gettito TASI da attività accertativa

ANNO 2015 (accertamento di competenza)	€	0,00	=	0,00
	abitanti	21.528 (al 31.12.2015)		Gettito procapite
ANNO 2016 (previsione)	€	10.000,00	=	0,46
	abitanti	21.528 (al 31.12.2015)		Gettito procapite
ANNO 2017 (previsione)	€	10.000,00	=	0,46
	abitanti	21.528 (al 31.12.2015)		Gettito procapite
ANNO 2018 (previsione)	€	125.000,00	=	5,81
	abitanti	21.528 (al 31.12.2015)		Gettito procapite



# Tassa sul servizio rifiuti - TARI

Il tributo viene articolato in tariffe che scaturiscono dal calcolo della manovra tariffaria alla cui base vi è il costo del servizio per l'intero ciclo di smaltimento dei rifiuti. La copertura prevista è pari al 100% del costo.

Con deliberazione consiliare, di anno in anno, in sede di approvazione di bilancio si approva il piano finanziario definitivo dei servizi relativi al ciclo dei rifiuti e la relativa manovra tariffaria.

## Gettito TARI ordinaria

ANNO 2014 (accertamento di competenza)	€ abitanti	2.689.267,89 21.494 (al 31.12.2014)	=	125,12 Gettito procapite
ANNO 2015 (accertamento di competenza)	€ abitanti	2.750.724,59 21.528 (al 31.12.2015)	=	127,98 Gettito procapite
ANNO 2016 (previsione)	€ abitanti	2.749.656,46 21.528 (al 31.12.2015)	=	127,72 Gettito procapite
ANNO 2017 (previsione)	€ abitanti	2.744.375,12 21.528 (al 31.12.2015)	=	127,48 Gettito procapite
ANNO 2018 (previsione)	€ abitanti	2.799.340,97 21.528 (al 31.12.2015)	=	130,03 Gettito procapite

## Gettito TARES/TARI da attività accertativa

ANNO 2015 (accertamento di competenza)	€ abitanti	33.209,26 21.528 (al 31.12.2015)	=	1,54 Gettito procapite
ANNO 2016 (previsione)	€ abitanti	60.000,00 21.528 (al 31.12.2015)	=	2,79 Gettito procapite
ANNO 2017 (previsione)	€ abitanti	50.000,00 21.528 (al 31.12.2015)	=	2,32 Gettito procapite
ANNO 2018 (previsione)	€ abitanti	100.000,00 21.528 (al 31.12.2015)	=	4,64 Gettito procapite

## Addizionale comunale all'IRPEF

Nei commi da 142 a 144 dell'art. 1 della legge n. 296/2006 (finanziaria 2007) è data facoltà ai Comuni di applicare l'aliquota fino allo 0,8%. L'addizionale viene versata dai sostituti d'imposta attraverso il modello F24 Enti Pubblici e ripartita dall'Agenzia delle Entrate direttamente ai Comuni, con accredito sul conto di tesoreria unica o sul corrente postale.

La previsione è stata formulata sulla base dell'aliquota dello 0,75% e dell'effettivo incasso del 2015.

### Gettito Addizionale IRPEF

ANNO 2014 (accertamento di competenza)	€ 2.025.024,83 abitanti 21.494 (al 31.12.2014)	=	94,21 Gettito procapite
ANNO 2015 (accertamento di competenza)	€ 2.048.339,00 abitanti 21.528 (al 31.12.2015)	=	95,15 Gettito procapite
ANNO 2016 (previsione)	€ 2.350.000,00 abitanti 21.528 (al 31.12.2015)	=	109,16 Gettito procapite
ANNO 2017 (previsione)	€ 2.350.000,00 abitanti 21.528 (al 31.12.2015)	=	109,16 Gettito procapite
ANNO 2018 (previsione)	€ 2.350.000,00 abitanti 21.528 (al 31.12.2015)	=	109,16 Gettito procapite

# Fondo di solidarietà comunale

Il fondo di solidarietà comunale ha la funzione di perequare le risorse trasferite dal Centro alla periferia tenendo conto della capacità fiscale dei comuni calcolata ad aliquota base. Di seguito viene illustrata la consistenza delle risorse proprie e trasferite sulla base della Legge di stabilità n. 208/2015 per l'anno 2016 e come risultanti dalle pubblicazioni nel sito del Ministero dell'Interno per l'anno 2016.

<b>STIMA RISORSE ERARIALI 2016</b>				
2015	<b>Fondo solidarietà assegnato</b>		2.031.304,16	
	gettito TASI abitazione principale		1.237.239,84	
	gettito IMU netto		1.238.245,21	
	di cui IMU terreni	61.487,31		
	trattenuta su gettito IMU per contributo al Fondo di solidarietà	757.661,85		
	<b>TOTALE RISORSE 2015</b>		<b>4.506.789,21</b>	
2016	<b>Fondo solidarietà assegnato</b>		2.994.716,91	
	ristoro minor gettito TASI abitazione principale e agevolazioni IMU/TASI (locazioni, canone concordato e comodati), Agevolazioni IMU terreni		1.287.702,70	
	previsione gettito IMU netto		1.600.000,00	
	di cui IMU terreni	-		
	trattenuta su gettito IMU per contributo al Fondo di solidarietà	444.649,98		
	<b>TOTALE RISORSE 2016</b>		<b>4.506.789,21</b>	
	<b>ulteriori assegnazioni</b>			
	visite medico legali	2.342,00		stima su importi assegnati nel 2015
	Imu terreni agricoli	29.905,04		stima su importi assegnati nel 2015
	addizionale irpef cedolare secca	23.798,38		stima su importi assegnati nel 2015
Imu fabbricati merci e altre esenzioni di legge	16.982,11		stima su importi assegnati nel 2015	
ex quota pari a 625 mln per correzione cumulo imu+tasi c. 731	-			
Imu immobili comunali solo quota consolidata	-			
5 per mille irpef	15.000,00		stima su importi assegnati nel 2015	
evasione fiscale	-		stima su importi assegnati nel 2015	
fondo sviluppo investimenti	36.484,02		stima su importi assegnati nel 2015	
<b>totale</b>	<b>124.511,55</b>			
contributo rifiuti scuole	10.630,57		stima su importi assegnati nel 2014	
libri di testo	12.727,69		stima su importi assegnati nel 2015	

**Trasferimenti correnti**  
**Titolo 2**



# ALLEGATO AL PEG DEGLI ENTI LOCALI ENTRATE PER TITOLI, TIPOLOGIE E CATEGORIE

COMUNE DI MARTELLAGO

PREVISIONI DI COMPETENZA

Esercizio: 2016

TITOLO TIPOLOGIA CATEGORIA	DENOMINAZIONE	PREVISIONI ANNO 2016		PREVISIONI ANNO 2017		PREVISIONI ANNO 2018	
		Totale	di cui entrate non ricorrenti	Totale	di cui entrate non ricorrenti	Totale	di cui entrate non ricorrenti
<i>Trasferimenti correnti</i>							
<b>2.0101</b>	<b>Tipologia 101: Trasferimenti correnti da Amministrazioni pubbliche</b>	935.226,13	0,00	1.013.428,81	0,00	913.428,81	0,00
2.0101.01	Trasferimenti correnti da Amministrazioni Centrali	259.869,81	0,00	264.869,81	0,00	244.869,81	0,00
2.0101.02	Trasferimenti correnti da Amministrazioni Locali	675.356,32	0,00	748.559,00	0,00	668.559,00	0,00
2.0101.03	Trasferimenti correnti da Enti di Previdenza	0,00	0,00	0,00	0,00	0,00	0,00
2.0101.04	Trasferimenti correnti da organismi interni e/o unità locali della amministrazione	0,00	0,00	0,00	0,00	0,00	0,00
<b>2.0102</b>	<b>Tipologia 102: Trasferimenti correnti da Famiglie</b>	0,00	0,00	0,00	0,00	0,00	0,00
2.0102.01	Trasferimenti correnti da Famiglie	0,00	0,00	0,00	0,00	0,00	0,00
<b>2.0103</b>	<b>Tipologia 103: Trasferimenti correnti da Imprese</b>	31.200,00	0,00	31.200,00	0,00	31.200,00	0,00
2.0103.01	Sponsorizzazioni da imprese	6.100,00	0,00	6.100,00	0,00	6.100,00	0,00
2.0103.02	Altri trasferimenti correnti da imprese	25.100,00	0,00	25.100,00	0,00	25.100,00	0,00
<b>2.0104</b>	<b>Tipologia 104: Trasferimenti correnti da Istituzioni Sociali Private</b>	0,00	0,00	0,00	0,00	0,00	0,00
2.0104.01	Trasferimenti correnti da Istituzioni Sociali Private	0,00	0,00	0,00	0,00	0,00	0,00
<b>2.0105</b>	<b>Tipologia 105: Trasferimenti correnti dall'Unione europea e dal Resto del Mondo</b>	4.500,00	0,00	4.500,00	0,00	4.500,00	0,00
2.0105.01	Trasferimenti correnti dall'Unione Europea	4.500,00	0,00	4.500,00	0,00	4.500,00	0,00
2.0105.02	Trasferimenti correnti dal Resto del Mondo	0,00	0,00	0,00	0,00	0,00	0,00
<b>Totale Titolo 2</b>		<b>970.926,13</b>	<b>0,00</b>	<b>1.049.128,81</b>	<b>0,00</b>	<b>949.128,81</b>	<b>0,00</b>
<b>Totale Generale</b>		<b>970.926,13</b>	<b>0,00</b>	<b>1.049.128,81</b>	<b>0,00</b>	<b>949.128,81</b>	<b>0,00</b>

# Entrate extratributarie

## Titolo 3

Le entrate extratributarie sono previste da regolamenti che disciplinano le modalità di erogazione del servizio e da deliberazioni di Giunta comunale che di anno in anno aggiornano la contribuzione dell'utenza.

Di seguito si riportano i regolamenti o gli atti che disciplinano i criteri e le delibere di fissazione delle tariffe all'utenza:

- deliberazione di Giunta Comunale n. 311 del 10.12.2015 con oggetto "Tariffe cimiteriali per l'anno 2016";
- Regolamento Comunale di Polizia Mortuaria e Cimiteriale (approvato con deliberazione di Consiglio Comunale n. 45 del 25.07.2011 e n. 51 del 29.10.2012) ed in particolare l'art. 89;
- deliberazione di Giunta Comunale n. 15 del 24.01.2011 con oggetto "Tariffe per i servizi bibliotecari";
- deliberazione di Giunta Comunale n. 14 del 14.01.2013 con oggetto "Gratuità servizio internet in biblioteca – atto di indirizzo";
- deliberazione di Consiglio Comunale n. 38 del 15.06.2009 con oggetto "Modifica art. 6 regolamento asilo nido comunale. Approvazione";
- deliberazione di Consiglio Comunale n. 137 del 11.10.1991 con oggetto "Regolamento uso impianti sportivi comunali, palazzetto dello sport e palestre";
- deliberazione di Giunta Comunale n. 68 del 28.02.2011 con oggetto "Modalità di utilizzo e concessione delle sale pubbliche ed auditorium";
- deliberazione di Consiglio Comunale n. 14 del 27.01.1995 con oggetto "Regolamento generale per la concessione di contributi finanziari e per l'attribuzione di vantaggi economici a persone, enti ed associazioni";
- deliberazione di Giunta Comunale n. 59 del 14.02.2011 con oggetto "Approvazione modalità di fruizione del servizio trasporto sociale";
- deliberazione di Consiglio Comunale n. 64 del 29.09.2005 con oggetto "Regolamento Commissione Mensa";
- deliberazione di Giunta Comunale n. 19 del 24.01.2011 con oggetto "Determinazione del costo dei diritti di ricerca e visura per il rilascio di copia dei documenti amministrativi di pratiche edilizie.";
- deliberazione di Giunta Comunale n. 20 del 24.01.2011 con oggetto "Aggiornamento dei diritti di segreteria per atti e provvedimenti relativi a pratiche edilizie."

Con le deliberazioni di Consiglio Comunale n.° 64 del 21.12.2015 avente per oggetto: " Approvazione regolamento in materia di servizi e prestazioni sociali", si definiscono le linee generali e i nuovi regolamenti, di Giunta Comunale n.° 24 del 28.01.2016, avente per oggetto "Approvazione quote di compartecipazione alla spesa per i servizi e le prestazioni sociali -anno 2016", si definiscono i livelli di esenzione e le relative quote di compartecipazione ai servizi: assistenza domiciliare, servizio trasporto sociale, servizio consegna pasti a domicilio, servizio telesoccorso/telecontrollo, servizio di educativa domiciliare/ territoriale, servizio affido, integrazione economica del reddito, integrazione rette servizi residenziali, riabilitativi e ospedalieri di comunità, integrazione di rette di servizi residenziali e semiresidenziali per minori.

Con determinazione del Responsabile del Settore Sociale n° 265 del 31/03/2016 è stato approvato "Il Regolamento in materia di servizi e prestazioni sociali: adozione scheda valutazione ed indice di fragilità per interventi di sostegno economico"



# ALLEGATO AL PEG DEGLI ENTI LOCALI ENTRATE PER TITOLI, TIPOLOGIE E CATEGORIE

COMUNE DI MARTELLAGO

PREVISIONI DI COMPETENZA

Esercizio: 2016

TITOLO TIPOLOGIA CATEGORIA	DENOMINAZIONE	PREVISIONI ANNO 2016		PREVISIONI ANNO 2017		PREVISIONI ANNO 2018	
		Totale	di cui entrate non ricorrenti	Totale	di cui entrate non ricorrenti	Totale	di cui entrate non ricorrenti
<b>Entrate extratributarie</b>							
<b>3.0100</b>	<b>Tipologia 100: Vendita di beni e servizi e proventi derivanti dalla gestione dei beni</b>	1.465.541,67	0,00	1.402.970,00	0,00	1.407.470,00	0,00
3.0100.01	Vendita di beni	3.000,00	0,00	3.000,00	0,00	3.000,00	0,00
3.0100.02	Entrate dalla vendita e dall'erogazione di servizi	792.104,67	0,00	737.320,00	0,00	741.820,00	0,00
3.0100.03	Proventi derivanti dalla gestione dei beni	670.437,00	0,00	662.650,00	0,00	662.650,00	0,00
<b>3.0200</b>	<b>Tipologia 200: Proventi derivanti dall'attività di controllo e repressione delle irregolarità e degli illeciti</b>	234.500,00	0,00	9.500,00	0,00	9.500,00	0,00
3.0200.01	Entrate da amministrazioni pubbliche derivanti dall'attività di controllo e repressione delle irregolarità e degli illeciti	0,00	0,00	0,00	0,00	0,00	0,00
3.0200.02	Entrate da famiglie derivanti dall'attività di controllo e repressione delle irregolarità e degli illeciti	234.500,00	0,00	9.500,00	0,00	9.500,00	0,00
3.0200.03	Entrate da Imprese derivanti dall'attività di controllo e repressione delle irregolarità e degli illeciti	0,00	0,00	0,00	0,00	0,00	0,00
3.0200.04	Entrate da Istituzioni Sociali Private derivanti dall'attività di controllo e repressione delle irregolarità e degli illeciti	0,00	0,00	0,00	0,00	0,00	0,00
<b>3.0300</b>	<b>Tipologia 300: Interessi attivi</b>	50,00	0,00	200,00	0,00	200,00	0,00
3.0300.01	Interessi attivi da titoli o finanziamenti a breve termine	0,00	0,00	0,00	0,00	0,00	0,00
3.0300.02	Interessi attivi da titoli obbligazionari a medio - lungo termine	0,00	0,00	0,00	0,00	0,00	0,00
3.0300.03	Altri interessi attivi	50,00	0,00	200,00	0,00	200,00	0,00
<b>3.0400</b>	<b>Tipologia 400: Altre entrate da redditi da capitale</b>	0,00	0,00	0,00	0,00	0,00	0,00
3.0400.01	Rendimenti da fondi comuni di investimento	0,00	0,00	0,00	0,00	0,00	0,00
3.0400.02	Entrate derivanti dalla distribuzione di dividendi	0,00	0,00	0,00	0,00	0,00	0,00
3.0400.03	Entrate derivanti dalla distribuzione di utili e avanzi	0,00	0,00	0,00	0,00	0,00	0,00
3.0400.99	Altre entrate da redditi da capitale	0,00	0,00	0,00	0,00	0,00	0,00
<b>3.0500</b>	<b>Tipologia 500: Rimborsi e altre entrate correnti</b>	431.256,14	0,00	405.447,49	0,00	365.756,14	0,00
3.0500.01	Indennizzi di assicurazione	50.000,00	0,00	50.000,00	0,00	50.000,00	0,00
3.0500.02	Rimborsi in entrata	199.756,14	0,00	194.756,14	0,00	194.756,14	0,00
3.0500.99	Altre entrate correnti n.a.c.	181.500,00	0,00	160.691,35	0,00	121.000,00	0,00





# ALLEGATO AL PEG DEGLI ENTI LOCALI ENTRATE PER TITOLI, TIPOLOGIE E CATEGORIE

COMUNE DI MARTELLAGO

PREVISIONI DI COMPETENZA

Esercizio: 2016

TITOLO TIPOLOGIA CATEGORIA	DENOMINAZIONE	PREVISIONI ANNO 2016		PREVISIONI ANNO 2017		PREVISIONI ANNO 2018	
		Totale	di cui entrate non ricorrenti	Totale	di cui entrate non ricorrenti	Totale	di cui entrate non ricorrenti
<b>Totale Titolo 3</b>		2.131.347,81	0,00	1.818.117,49	0,00	1.782.926,14	0,00
<b>Totale Generale</b>		2.131.347,81	0,00	1.818.117,49	0,00	1.782.926,14	0,00

## Servizi a domanda individuale

Con deliberazione di Giunta Comunale sono state approvate le tariffe dei servizi a domanda individuale e dei servizi pubblici che si concretizzano nelle risultanze riportate nel seguente prospetto:

	<b>ENTRATE</b>	<b>USCITE</b>	<b>% COPERTURA</b>
TOTALE SERVIZI A DOMANDA INDIVIDUALE:	709.554,67	1.324.227,97 (asilo nido al 50%)	53,58
Asilo Nido Corsi extrascolastici Servizi di mensa scolastica Impianti sportivi Locali ad uso pubblico Illuminazione votiva		1.382.876,95	51.31

## **Proventi da sanzioni al Codice della strada**

A seguito trasferimento delle funzioni di Polizia locale all'Unione dei Comuni del Miranese dal 1.1.2015, la competenza ad accertare le sanzioni elevate per violazioni al codice della strada è divenuta dell'Unione stessa. L'Unione deve trasferire, in termini di cassa, ai Comuni gli introiti relativi alle sanzioni elevate nel territorio di ciascun comune.

La previsione di entrata relativa al triennio 2016/2018 non è ancora stata trasmessa dall'Unione.

Con deliberazione di Giunta Comunale è stata approvata la destinazione del triennio 2016/2018 dei proventi da sanzione al codice della strada.

# Entrate di parte capitale

## Titolo 4

La Giunta Comunale ha adottato le seguenti deliberazioni:

- deliberazione di Giunta Comunale n. 307 del 10.12.2015 con oggetto “Aggiornamento dell’importo degli oneri di urbanizzazione primaria e secondaria all’indice Istat del costo di costruzione di un fabbricato residenziale.”;
- deliberazione di Giunta Comunale n. 306 del 10.12.2015 con oggetto “Aggiornamento dell’importo del prezzo base del costo di costruzione, all’indice Istat del costo di costruzione di un fabbricato residenziale.”;
- deliberazione di Giunta Comunale n. 17 del 21.01.2016 con oggetto “Aggiornamento valori per la monetizzazione delle aree a parcheggio e verde al 2016. Adeguamento Istat.”;

L’art 1 comma 737 della legge di stabilità n. 208/2015 prevede la possibilità per gli anni 2016 e 2017 di utilizzare i proventi delle concessioni edilizie e delle sanzioni edilizie, fino al 100%, per finanziaria spese di manutenzione ordinaria del verde, delle strade e del patrimonio comunale, nonché per spese di progettazione di opere pubbliche.

Nel bilancio di previsione 2016/2018 il contributo per il permesso a costruire è stato destinato interamente alle spese del Conto capitale.



# ALLEGATO AL PEG DEGLI ENTI LOCALI ENTRATE PER TITOLI, TIPOLOGIE E CATEGORIE

COMUNE DI MARTELLAGO

PREVISIONI DI COMPETENZA

Esercizio: 2016

TITOLO TIPOLOGIA CATEGORIA	DENOMINAZIONE	PREVISIONI ANNO 2016		PREVISIONI ANNO 2017		PREVISIONI ANNO 2018	
		Totale	di cui entrate non ricorrenti	Totale	di cui entrate non ricorrenti	Totale	di cui entrate non ricorrenti
<i>Entrate in conto capitale</i>							
<b>4.0100</b>	<b>Tipologia 100: Tributi in conto capitale</b>	0,00	0,00	0,00	0,00	0,00	0,00
4.0100.01	Imposte da sanatorie e condoni	0,00	0,00	0,00	0,00	0,00	0,00
4.0100.02	Altre imposte in conto capitale	0,00	0,00	0,00	0,00	0,00	0,00
<b>4.0200</b>	<b>Tipologia 200: Contributi agli investimenti</b>	1.070.000,00	0,00	0,00	0,00	0,00	0,00
4.0200.01	Contributi agli investimenti da amministrazioni pubbliche	1.070.000,00	0,00	0,00	0,00	0,00	0,00
4.0200.02	Contributi agli investimenti da Famiglie	0,00	0,00	0,00	0,00	0,00	0,00
4.0200.03	Contributi agli investimenti da Imprese	0,00	0,00	0,00	0,00	0,00	0,00
4.0200.04	Contributi agli investimenti da Istituzioni Sociali Private	0,00	0,00	0,00	0,00	0,00	0,00
4.0200.05	Contributi agli investimenti dall'Unione Europea e dal Resto del Mondo	0,00	0,00	0,00	0,00	0,00	0,00
4.0200.06	Contributi agli investimenti direttamente destinati al rimborso di prestiti da amministrazioni pubbliche	0,00	0,00	0,00	0,00	0,00	0,00
<b>4.0300</b>	<b>Tipologia 300: Altri trasferimenti in conto capitale</b>	0,00	0,00	0,00	0,00	0,00	0,00
4.0300.01	Trasferimenti in conto capitale per assunzione di debiti dell'amministrazione da parte di amministrazioni pubbliche	0,00	0,00	0,00	0,00	0,00	0,00
4.0300.02	Trasferimenti in conto capitale per assunzione di debiti dell'amministrazione da parte di Imprese	0,00	0,00	0,00	0,00	0,00	0,00
4.0300.03	Trasferimenti in conto capitale per assunzione di debiti dell'amministrazione da parte dell'Unione Europea e del Resto del Mondo	0,00	0,00	0,00	0,00	0,00	0,00
4.0300.04	Trasferimenti in conto capitale da parte di amministrazioni pubbliche per cancellazione di debiti dell'amministrazione	0,00	0,00	0,00	0,00	0,00	0,00
4.0300.05	Trasferimenti in conto capitale da parte di Imprese per cancellazione di debiti dell'amministrazione	0,00	0,00	0,00	0,00	0,00	0,00
4.0300.06	Trasferimenti in conto capitale da parte dell'Unione Europea e Resto del Mondo per cancellazione di debiti dell'amministrazione	0,00	0,00	0,00	0,00	0,00	0,00
4.0300.07	Trasferimenti in conto capitale per ripiano disavanzi pregressi da amministrazioni pubbliche	0,00	0,00	0,00	0,00	0,00	0,00
4.0300.08	Trasferimenti in conto capitale per ripiano disavanzi pregressi da Imprese	0,00	0,00	0,00	0,00	0,00	0,00
4.0300.09	Trasferimenti in conto capitale per ripiano disavanzi pregressi dall'Unione Europea e dal Resto del Mondo	0,00	0,00	0,00	0,00	0,00	0,00



# ALLEGATO AL PEG DEGLI ENTI LOCALI ENTRATE PER TITOLI, TIPOLOGIE E CATEGORIE

COMUNE DI MARTELLAGO

PREVISIONI DI COMPETENZA

Esercizio: 2016

TITOLO TIPOLOGIA CATEGORIA	DENOMINAZIONE	PREVISIONI ANNO 2016		PREVISIONI ANNO 2017		PREVISIONI ANNO 2018	
		Totale	di cui entrate non ricorrenti	Totale	di cui entrate non ricorrenti	Totale	di cui entrate non ricorrenti
4.0300.10	Altri trasferimenti in conto capitale da amministrazioni pubbliche	0,00	0,00	0,00	0,00	0,00	0,00
4.0300.11	Altri trasferimenti in conto capitale da Famiglie	0,00	0,00	0,00	0,00	0,00	0,00
4.0300.12	Altri trasferimenti in conto capitale da Imprese	0,00	0,00	0,00	0,00	0,00	0,00
4.0300.13	Altri trasferimenti in conto capitale da Istituzioni Sociali Private	0,00	0,00	0,00	0,00	0,00	0,00
4.0300.14	Altri trasferimenti in conto capitale dall'Unione Europea e dal Resto del Mondo	0,00	0,00	0,00	0,00	0,00	0,00
<b>4.0400</b>	<b>Tipologia 400: Entrate da alienazione di beni materiali e immateriali</b>	29.361,30	0,00	1.500.000,00	0,00	0,00	0,00
4.0400.01	Alienazione di beni materiali	0,00	0,00	1.500.000,00	0,00	0,00	0,00
4.0400.02	Cessione di Terreni e di beni materiali non prodotti	25.000,00	0,00	0,00	0,00	0,00	0,00
4.0400.03	Alienazione di beni immateriali	4.361,30	0,00	0,00	0,00	0,00	0,00
<b>4.0500</b>	<b>Tipologia 500: Altre entrate in conto capitale</b>	815.809,76	97.309,76	562.500,00	0,00	562.500,00	0,00
4.0500.01	Permessi di costruire	362.500,00	0,00	362.500,00	0,00	362.500,00	0,00
4.0500.02	Entrate derivanti da conferimento immobili a fondi immobiliari	0,00	0,00	0,00	0,00	0,00	0,00
4.0500.03	Entrate in conto capitale dovute a rimborsi, recuperi e restituzioni di somme non dovute o incassate in eccesso	0,00	0,00	0,00	0,00	0,00	0,00
4.0500.04	Altre entrate in conto capitale n.a.c.	453.309,76	97.309,76	200.000,00	0,00	200.000,00	0,00
<b>Totale Titolo 4</b>		1.915.171,06	97.309,76	2.062.500,00	0,00	562.500,00	0,00
<b>Totale Generale</b>		1.915.171,06	97.309,76	2.062.500,00	0,00	562.500,00	0,00

# **Entrate da riduzioni di attività finanziarie**

## **Titolo 5**

Non sono previste entrate con questa natura.

# Entrate da accensione di prestiti

## Titolo 6

La nuova formulazione dell'art. 204 del TUEL prevede che le amministrazioni locali possano assumere nuovi mutui e accedere ad altre forme di finanziamento solo se l'importo annuale degli interessi, sommato a quello di mutui precedentemente contratti, di obbligazioni emesse e di garanzie prestate, al netto di eventuali contributi statali e regionali in conto interessi, non superi il 10 per cento dall'anno 2015 delle entrate del rendiconto del penultimo anno precedente quello in cui viene prevista l'assunzione dei mutui.

La scelta del legislatore è indubbiamente dettata dalla necessità di un complessivo contenimento del debito pubblico che da alcuni anni risulta in continua ascesa. Tale indirizzo si basa su alcuni principi, ribaditi peraltro dalla Sezione regionale di controllo per la Toscana secondo la quale:

- *poiché l'assunzione di nuovo mutuo in un esercizio finanziario comporta un incremento dell'indebitamento negli esercizi successivi, per il principio di correttezza e di prudenza l'ente procedente deve tener conto dei riflessi dell'operazione sui futuri equilibri di bilancio;*
- *per via del carattere autorizzatorio del bilancio pluriennale, l'ente non può contrarre un nuovo mutuo che violi a priori il parametro di indebitamento in uno o più esercizi del triennio considerato.*

Per via delle misure recentemente introdotte, le varie amministrazioni locali sono chiamate ad attuare politiche di ristrutturazione e di riduzione del proprio debito, che costituiscono un'importante leva strategica per il miglioramento dei saldi di finanza pubblica e per il raggiungimento degli obiettivi del patto di stabilità interno, con inevitabili riflessi positivi anche sul grado di rigidità strutturale della spesa corrente.

Lo stock di indebitamento incide sugli equilibri dei bilanci futuri, in termini di spese per interessi passivi e rimborsi di capitale, di fatto una spesa rigida che male si sposa con quanto già meglio precisato nella sezione relativa alle entrate, laddove si evidenziano le notevoli riduzioni ai trasferimenti erariali e conseguenti difficoltà a quadrare il bilancio.

Il piano delle opere pubbliche 2016-2018 adottato dalla Giunta Comunale con deliberazione n. 248 del 02.10.2015 prevede la realizzazione di nuove opere da finanziare attraverso la contrazione di mutui passivi e a partire dal 2016.

In tale contesto, considerato la valutazione delle risorse disponibili, non emerge altra forma di finanziamento se non l'indebitamento. Come evidenziato nella tabella che segue, la previsione 2016/2018 tiene conto dei mutui che terminano l'ammortamento.





# ALLEGATO AL PEG DEGLI ENTI LOCALI ENTRATE PER TITOLI, TIPOLOGIE E CATEGORIE

COMUNE DI MARTELLAGO

PREVISIONI DI COMPETENZA

Esercizio: 2016

TITOLO TIPOLOGIA CATEGORIA	DENOMINAZIONE	PREVISIONI ANNO 2016		PREVISIONI ANNO 2017		PREVISIONI ANNO 2018	
		Totale	di cui entrate non ricorrenti	Totale	di cui entrate non ricorrenti	Totale	di cui entrate non ricorrenti
<i>Accensione prestiti</i>							
<b>6.0100</b>	<b>Tipologia 100: Emissione di titoli obbligazionari</b>	0,00	0,00	0,00	0,00	0,00	0,00
6.0100.01	Emissioni titoli obbligazionari a breve termine	0,00	0,00	0,00	0,00	0,00	0,00
6.0100.02	Emissioni titoli obbligazionari a medio-lungo termine	0,00	0,00	0,00	0,00	0,00	0,00
<b>6.0200</b>	<b>Tipologia 200: Accensione prestiti a breve termine</b>	0,00	0,00	0,00	0,00	0,00	0,00
6.0200.01	Finanziamenti a breve termine	0,00	0,00	0,00	0,00	0,00	0,00
6.0200.02	Anticipazioni	0,00	0,00	0,00	0,00	0,00	0,00
<b>6.0300</b>	<b>Tipologia 300: Accensione mutui e altri finanziamenti a medio lungo termine</b>	0,00	0,00	514.469,49	0,00	0,00	0,00
6.0300.01	Finanziamenti a medio lungo termine	0,00	0,00	514.469,49	0,00	0,00	0,00
6.0300.02	Accensione prestiti da attualizzazione Contributi Pluriennali	0,00	0,00	0,00	0,00	0,00	0,00
6.0300.03	Accensione prestiti a seguito di escussione di garanzie	0,00	0,00	0,00	0,00	0,00	0,00
<b>6.0400</b>	<b>Tipologia 400: Altre forme di indebitamento</b>	0,00	0,00	0,00	0,00	0,00	0,00
6.0400.02	Accensione Prestiti - Leasing finanziario	0,00	0,00	0,00	0,00	0,00	0,00
6.0400.03	Accensione Prestiti - Operazioni di cartolarizzazione	0,00	0,00	0,00	0,00	0,00	0,00
6.0400.04	Accensione Prestiti - Derivati	0,00	0,00	0,00	0,00	0,00	0,00
<b>Totale Titolo 6</b>		0,00	0,00	514.469,49	0,00	0,00	0,00
<b>Totale Generale</b>		0,00	0,00	514.469,49	0,00	0,00	0,00

## CAPACITA' DI INDEBITAMENTO NEL TRIENNIO

La legge di stabilità 2015, all'articolo 1 comma 539, modifica i limiti di indebitamento, ai sensi dell'art. 204 del TUEL D.Lgs. n. 267/2000, nel seguente modo:

	Limiti all'indebitamento
A decorrere dal 2015	10 %

La situazione debitoria del Comune di Martellago è la seguente:

Anno	2013	2014	2015	2016	2017	2018
Residuo debito (+)	2.421.489,49	1.660.920,98	1.003.246,89	314.980,91	188.310,37	53.708,52
Nuovi prestiti (+)						514.469,49
Prestiti rimborsati (-)	760.568,51	657.674,09	688.265,98	126.670,54	134.601,85	127.597,13
Estinzioni anticipate (-)						
Altre variazioni +/- (da specificare)						
Totale fine anno	1.660.920,98	1.003.246,89	314.980,91	188.310,37	53.708,52	440.580,88
Nr. Abitanti al 31/12	21.515	21.494	21.528	21.528	21.528	21.528
Debito medio per abitante	77,20	46,68	14,65	8,75	2,50	20,47

Gli oneri finanziari per ammortamento prestiti ed il rimborso degli stessi in conto capitale registra la seguente evoluzione:

Anno	2013	2014	2015	2016	2017	2018
Oneri finanziari	106.408,45	73.431,39	42.839,50	16.729,34	8.798,03	5.875,79
Quota capitale	760.568,51	657.674,09	688.265,98	126.670,54	134.601,85	127.597,13
Totale fine anno	866.976,96	731.105,48	731.105,48	143.399,88	143.399,88	133.472,92

L'Ente ha rispettato il limite di indebitamento disposto dall'art. 204 del TUEL ottenendo le seguenti percentuali d'incidenza degli interessi passivi sulle entrate correnti del penultimo anno precedente (anno 2014 € 14.218.395,31):

	2013	2014	2015	2016	2017	2018
Controllo limite art. 204/TUEL						
	1,00%	0,62%	0,30%	0,12	0,06	0,04

# **Anticipazioni da Istituto Tesoriere**

## **Titolo 7**

Il comma 738 dell'art. 1 della legge di stabilità n. 208/2015 prevede che l'anticipazione di tesoreria può essere richiesta nel limite di 5/12 delle entrate correnti accertate nel penultimo esercizio precedente.



# ALLEGATO AL PEG DEGLI ENTI LOCALI ENTRATE PER TITOLI, TIPOLOGIE E CATEGORIE

COMUNE DI MARTELLAGO

PREVISIONI DI COMPETENZA

Esercizio: 2016

TITOLO TIPOLOGIA CATEGORIA	DENOMINAZIONE	PREVISIONI ANNO 2016		PREVISIONI ANNO 2017		PREVISIONI ANNO 2018	
		Totale	di cui entrate non ricorrenti	Totale	di cui entrate non ricorrenti	Totale	di cui entrate non ricorrenti
<i>Anticipazioni da istituto tesoriere/cassiere</i>							
7.0100	Tipologia 100: Anticipazioni da istituto tesoriere/cassiere	500.000,00	0,00	500.000,00	0,00	500.000,00	0,00
7.0100.01	Anticipazioni da istituto tesoriere/cassiere	500.000,00	0,00	500.000,00	0,00	500.000,00	0,00
<b>Totale Titolo 7</b>		500.000,00	0,00	500.000,00	0,00	500.000,00	0,00
<b>Totale Generale</b>		500.000,00	0,00	500.000,00	0,00	500.000,00	0,00

# **ANALISI DELLA SPESA**

# **Missioni e Programmi**

Nei prospetti che seguono vi è, per ciascuna Missione e ciascun programma relativo a funzioni, servizi e attività svolte dal Comune di Martellago, l'analisi delle finalità da conseguire e delle motivazioni delle scelte e le risultanze in termini finanziari per il triennio considerato.

**MISSIONE 1: SERVIZI ISTITUZIONALI, GENERALI E DI GESTIONE**  
**PROGRAMMA 1: ORGANI ISTITUZIONALI**

**Responsabile del Settore Economico-finanziario**

**Servizio Economato**

Il servizio economato garantisce l'approvvigionamento di beni di consumo per gli organi istituzionali e provvede all'acquisto di beni e servizi per attività di rappresentanza rispettando i limiti di legge.

**Responsabile del Settore Economico-finanziario**

**Servizio Risorse Umane**

Il Servizio Risorse Umane si occupa della liquidazione mensile delle indennità agli amministratori e della liquidazione periodica dei gettoni di presenza ai consiglieri e ai componenti le commissioni comunali. Inoltre si occupa dei risvolti previdenziali per gli amministratori in aspettativa per mandato elettivo.

**Responsabile del Settore Affari Generali**

**Servizio Segreteria, contratti, gare e appalti**

Il programma attiene a tutti gli adempimenti relativi all'iter procedurale per il perfezionamento dell'esecutività delle deliberazioni degli organi collegiali, nonché a tutti gli atti necessari per garantire l'esercizio del mandato politico e l'emanazione degli atti degli organi politici del Comune.

Ulteriori attività che vengono svolte riguardano la gestione della segreteria particolare del Sindaco, degli Assessori e Consiglieri.

Vengono infatti definiti gli appuntamenti con la cittadinanza per l'esame delle questioni che interessano la collettività nonché i rapporti con le amministrazioni locali oltreché Provincia, Regione, Prefettura e Ministeri.

Vengono tenuti inoltre costantemente aggiornate le presenze alle commissioni consiliari nonché a quelle previste per legge alle sedute del consiglio comunale e delle Giunte così da evitare sovrapposizioni ed eccessivi oneri a carico della collettività. Ciò consente anche la regolare corresponsione delle indennità e dei gettoni di presenza ai consiglieri presenti alle varie sedute. Vengono inoltre organizzate le trasferte e le missioni degli amministratori nonché l'eventuale partecipazione a corsi di formazione con le conseguenti determinazioni di spesa e i rimborsi spettanti.

Viene svolta inoltre attività di segretariato per il Sindaco, gli assessori e i consiglieri che ne chiedono l'utilizzo.

Compete al servizio l'organizzazione delle manifestazioni di rilevanza istituzionale quali da esempio il 25 aprile, il 2 giugno, il 4 novembre, ecc.

In tali occasioni gli uffici provvedono al cerimoniale e alle spese necessarie al regolare svolgimento delle stesse. Va evidenziato che nel corso degli anni si sono progressivamente ridotte le spese cercando di potenziare sempre più l'utilizzo di risorse interne.

Assicurare il raggiungimento degli obiettivi dell'amministrazione, nonché la celerità e speditezza di tutti gli adempimenti di competenza del servizio e l'adeguamento alle relative disposizioni di legge. Obiettivo primario è garantire la conclusione dei procedimenti nei termini previsti dalle disposizioni di legge e regolamentari vigenti, attuando, a tal fine, semplificazioni dei procedimenti ed attivando gradualmente la sottoscrizione digitale delle comunicazioni e dei provvedimenti ed il conseguente invio per posta elettronica certificata.

## **Responsabile del Settore Servizi Sociali**

### **Servizio Servizi sociali**

Con delibera di Consiglio Comunale n.13 del 13.01.2003 è stato deciso all'unanimità di aderire al "Coordinamento degli enti locali per la pace", per patrocinare le iniziative più rilevanti al fine di promuovere la cultura della pace contro le guerre. Il coordinamento ha sede ad Assisi.

## **MISSIONE 1: SERVIZI ISTITUZIONALI, GENERALI E DI GESTIONE**

### **PROGRAMMA 2: SEGRETERIA GENERALE**

## **Responsabile del Settore Economico-finanziario**

### **Servizio Risorse Umane**

Il Servizio Risorse Umane si occupa, in generale, delle attività di programmazione delle assunzioni, delle assunzioni in servizio del personale e della relativa gestione (rilevazione presenze e liquidazione stipendi), fino alla cessazione dal servizio (pratiche pensionistiche e di trattamento di fine servizio), oltre a tutte le attività conseguenti relative a denunce, dichiarazioni fiscali e previdenziali imputate alla presente Missione e Programma.

## **Responsabile del Settore Economico-finanziario**

### **Servizio Contabilità**

Il servizio contabilità si occupa della liquidazione periodica degli interessi passivi gravanti sui mutui assunti nel corso degli anni o da assumere con Cassa depositi e prestiti, Ministero dell'Economia e Istituti bancari, e in particolare riferibili alla presente Missione e programma.

## **Responsabile del Settore Economico-finanziario**

### **Servizio Economato**

Il servizio economato garantisce la spedizione della posta del Comune attraverso l'approvvigionamento di valori bollati, alla organizzazione di spedizioni tramite corrieri e al funzionamento della macchina affrancatrice in uso all'Ufficio Protocollo.

Il servizio si occupa dell'approvvigionamento di materiale per il funzionamento degli uffici riferibili alla presente Missione e Programma.

## **Responsabile del Settore Affari Generali**

### **Servizio Legale e casa**

L'obiettivo dell'Amministrazione è quello di disporre almeno ogni anno le graduatorie aggiornate dei cittadini di Martellago aspiranti all'assegnazione di un alloggio di edilizia popolare. Le sempre più esigue risorse di personale non consentono di svolgere tutte le attività istruttorie necessarie allo scopo rende obbligatorio rivolgersi all'Ater che possiede la richiesta professionalità allo scopo di formulare le corrette attribuzioni dei punteggi ed evitare l'insorgere di contenziosi. Spetta al servizio la individuazione di idonei soggetti addetti al recupero coattivo dei mancati introiti derivanti dall'applicazione dei tributi e delle altre entrate comunali, compresi le violazioni al codice della strada. Considerata infatti la difficoltà di procedere con risorse umane strumentali interne viene confermato il ricorso a concessionario esterno da individuarsi ai sensi del codice dei contratti.



### **Responsabile del Settore Affari Generali**

#### **Servizio Segreteria, contratti, gare e appalti**

Il programma si occupa, di tutti gli adempimenti relativi alla stipula dei contratti, ed in particolare della richiesta alle parti contraenti della documentazione necessaria a termini di legge; quantificando, richiedendo e verificando i relativi adempimenti finanziari delle controparti, connessi in particolare all'imposta di bollo e di registro e fornendo anche un'opera di supporto ai singoli settori proponenti. Al servizio può essere attribuita la gestione centralizzata comunale della fase di affidamento di contratti pubblici di lavori, servizi e forniture, sopra soglia comunitaria.

Per tutti i contratti stipulati vengono introitati i diritti di rogito che vengono ripartiti tra l'Agenzia dei Segretari e il comune per sostenere le spese dell'amministrazione e dell'ufficiale rogante. Viene ripristinata per l'anno 2015 l'adesione all'Anci sia regionale che nazionale in considerazione degli importanti informazioni che l'associazione è in grado di fornire agli enti associati. Viene confermato l'affidamento ad una ditta esterna dell'attività di trascrizione dei verbali delle numerose sedute delle commissioni e del consiglio comunale a causa della persistente carenza di personale.

### **Responsabile del Settore Assetto del Territorio**

#### **Servizio Centro Elaborazione Dati**

Vengono organizzati dei corsi periodici di formazione del personale sulle novità sia hardware che software.

L'evoluzione normativa e tecnologica sia software che hardware impone periodicamente un rinnovo del software dovuto alla sospensione del servizio di aggiornamento normativo che viene preannunciato dalle varie Software house con alcuni anni di anticipo. E' stato attivato l'albo pretorio on-line, integrato con il Sw Protocollo e Atti dove sono presenti la maggioranza dei documenti da pubblicare che ha comportato un risparmio in termini di ore di lavoro. E' stato implementato l'utilizzo della firma digitale in modo da evitare la stampa cartacea. Si continua l'indagine sulla soddisfazione degli utenti mediante l'installazione di due terminali web-moticons. Altri progetti, che non sono stati messi in atto nel 2014 per mancanza di fondi, potrebbero essere avviati per ottimizzare strumenti e risorse (personale), che verranno valutati nel corso dell'anno tenendo conto dell'effettivo beneficio per gli uffici/cittadini e della disponibilità economica per la realizzazione. Tali progetti sono:

### **Responsabile del Settore Servizi Demografici e Relazioni con il pubblico**

#### **Servizio urp, Protocollo, Centralino e Messi**

L'ufficio protocollo gestisce tutti gli adempimenti relativi alla spedizione della posta, al fine di garantire il buon funzionamento dell'attività degli altri uffici comunali secondo i criteri di massima indicati dall'art. 97 della Costituzione; nonché assicurare ai destinatari degli atti amministrativi una tempestiva informazione sullo stato di avanzamento dell'iter procedurale, come previsto dalla legge 241/1990.

E' previsto, inoltre, il ricorso alla notificazione di atti tramite servizio postale, con conseguente incremento delle spese. Per casi limitati, espressamente previsti dalla legge, si deve procedere ancora con la notifica a mezzo dei messi notificatori del Comune.

Assicurare l'efficacia e l'efficienza nell'esecuzione degli adempimenti di legge relativi alla spedizione della posta tenuto conto anche di quanto previsto con legge 265/1999 e con decreto interministeriale del 14 marzo 2000 che hanno semplificato e reso meno oneroso il servizio di notificazione degli atti da parte dei Comuni.

Tali disposizioni normative affermano un principio di carattere generale per cui le Pubbliche Amministrazioni eseguono le notificazioni dei propri atti ricorrendo in modo prioritario al servizio postale; solo quando non sia possibile fare ciò si può ricorrere ai messi comunali.

La Direttiva 97/67/CE ha stabilito regole comuni per lo sviluppo del mercato interno dei servizi postali comunitari e per il miglioramento della qualità del servizio, come modificata dalla Direttiva 2008/6/CE, riguardante il pieno completamento del mercato interno dei servizi postali della Comunità L'art. 4 del D. Lgs. 22.7.1999 n. 261 di attuazione della Direttiva 97/67/CE, come modificato dal D. Lgs. 31.3.2011 n. 58 di attuazione della Direttiva 2008/6/CE dispone "Per esigenze di ordine pubblico, sono affidati in via esclusiva al fornitore del servizio universale e quindi a Poste Italiane spa:

a) I servizi inerenti le notificazioni di atti a mezzo posta e di comunicazioni a mezzo posta connesse con la notificazione di atti giudiziari di cui alla Legge 20

novembre 1982, n. 890, e successive modificazioni;

b) I servizi inerenti le notificazioni a mezzo posta di cui all'art. 201 del Decreto Legislativo 30 Aprile 1992, n. 285”;

L'art. 6, comma 1, del D. Lgs. 22.7.1999 n. 261 di attuazione della direttiva 97/67/CE, come modificato dal D. Lgs. 31.3.2011 n. 58, di attuazione della direttiva 2008/6/CE stabilisce: “L'offerta al pubblico di servizi non rientranti nel servizio universale, compreso l'esercizio di casellari privati per la distribuzione di invii di corrispondenza, è soggetto ad autorizzazione generale del Ministero dello Sviluppo Economico”. Si evidenzia così che anche il servizio postale è stato oggetto di liberalizzazione da parte del legislatore che ha previsto la possibilità che, accanto a Poste Italiane s.p.a., anche operatori postali privati, in possesso delle necessarie licenze e autorizzazioni, forniscano i servizi postali (fatta eccezione, ribadito, delle notificazioni a mezzo posta degli atti giudiziari e degli atti relativi alle violazioni del Codice della Strada, attribuiti, per esigenze di ordine pubblico, dal D. Lgs. 58/2011, alla Società Poste Italiane spa).

#### **Responsabile del Settore Assetto del Territorio**

##### **Servizio Commercio e Attività Produttive**

Il Servizio si occupa della gestione degli adempimenti per l'erogazione dei contributi associativi annuali alla Strada del radicchio rosso di Treviso e variegato di Castelfranco Veneto.

Inoltre segue la liquidazione delle quote associative per l'adesione al Centro Studi Amministrativi della Marca Trevigiana per consentire la partecipazione dell'Amministrazione a gruppi di studio e formazione in materia di commercio e attività produttive.

#### **Responsabile del Settore Gestione del Territorio**

##### **Servizio Lavori Pubblici ed Espropri**

Il servizio provvede al pagamento della tariffa spettante per l'indizione di procedure per l'affidamento di servizi tecnici, lavori nel portale SIMOG, istituito presso l'Autorità Anticorruzione.

#### **MISSIONE 1: SERVIZI ISTITUZIONALI, GENERALI E DI GESTIONE**

#### **PROGRAMMA 3: GESTIONE ECONOMICA, FINANZIARIA, PROGRAMMAZIONE E PROVVEDITORATO**

#### **Responsabile del Settore Economico-finanziario**

##### **Servizio Risorse Umane**

Il Servizio Risorse Umane si occupa, in generale, delle attività di programmazione delle assunzioni, delle assunzioni in servizio del personale e della relativa gestione (rilevazione presenze e liquidazione stipendi), fino alla cessazione dal servizio (pratiche pensionistiche e di trattamento di fine servizio), oltre a tutte le attività conseguenti relative a denunce, dichiarazioni fiscali e previdenziali imputate alla presente Missione e Programma.

#### **Responsabile del Settore Economico-finanziario**

##### **Servizio Contabilità**

Il servizio contabilità oltre alla normale attività contabile di predisposizione del Bilancio di previsione e del Rendiconto della gestione di occupa essenzialmente della gestione delle procedure contabili di impegno e accertamento oltre a gestire i pagamenti e le riscossioni.

Stante la nutrita normativa che negli anni si è susseguita con l'intento di limitare e contenere la spesa corrente in alcuni ambiti, il servizio si occupa di coordinare le operazioni di controllo delle stesse ed in particolare per quelle relative al personale, missioni e formazione, all'indebitamento, alle spese di rappresentanza,

mostre convegni, pubblicazioni, alle spese per consulenze, studi e ricerche, alle spese per acquisto, manutenzione e esercizio di autovetture, e alle spese per acquisto di arredi e mobili.

Notevole impegno comporta il raggiungimento dell'obiettivo del patto di stabilità interno che prevede continue verifiche necessarie al perseguimento dell'obiettivo di finanza oltre che l'invio dei relativi monitoraggi alla Corte dei Conti, al Ministero dell'Economia e delle Finanze in collaborazione con tutti i responsabili di settore.

Il servizio gestisce inoltre i rapporti con la Tesoreria comunale e i conti correnti postali.

Assiste il Collegio dei Revisori dei conti nei controlli e ne cura le liquidazione dei compensi.

Dal 2013 è stato istituito il Fondo comunale di solidarietà e la relativa contabilizzazione e liquidazione al Ministero dell'Economia viene gestita dal servizio Contabilità.

### **Responsabile del Settore Economico-finanziario**

#### **Servizio Economato**

L'attività del servizio economato, istituito ai sensi dell'art. 153 comma 7 del DLgs 267/2000, è consolidata da anni ed è regolamentata nel Titolo XI del vigente Regolamento di contabilità che determina competenze e modalità di gestione del servizio. L'economo comunale in particolare è responsabile del fondo economale ed è agente contabile di diritto. Una delle sue funzioni tipiche è quella di effettuare le spese che necessitano di pagamento in contanti e di provvedere alle spese urgenti provvedendo all'acquisto in modo diretto presso il fornitore individuato. Vengono svolte regolarmente le verifiche della regolarità contributiva dei fornitori, previste dalla vigente normativa per ogni pagamento anche di modeste entità anche in ordine alla tracciabilità dei flussi finanziari, alla richiesta del CIG e dei conti bancari dedicati ad ogni fornitore.

Sono previste procedure di monitoraggio per la fornitura di arredi per ufficio o per le scuole per rispettare i criteri di sostenibilità ambientale introdotti con DM del 22/02/2011. Si è inoltre posto il vincolo di spesa rispetto alla spesa dell'anno 2011 riferita alle sole autovetture di servizio, esclusi i mezzi assegnati alla Polizia Locale, protezione civile e servizi sociali. Con il conferimento delle Funzioni di Polizia locale e Protezione civile in Unione dei Comuni del Miranese sono stati conferiti, in comodato d'uso gratuito, anche i relativi mezzi. Con decreto 95/2012 poi convertito, si è posto l'obbligo di procedere per alcune categorie merceologiche alla fornitura tramite Consip, fra cui la fornitura di carburanti.

Tutti gli acquisti relativi a meta prodotti contemplati nel MEPA, Mercato elettronico per la Pubblica amministrazione, sono effettuati attraverso ordini diretti o gare telematiche denominate RDO, così come previsto dalle normative vigenti, in particolare per l'approvvigionamento di materiale per ufficio.

Va costantemente aggiornato l'inventario dei beni mobili e i relativi registri di inventario previsti dal vigente regolamento di contabilità.

### **Responsabile del Settore Affari Generali**

#### **Servizio Segreteria, contratti, gare e appalti**

Il Servizio si occupa dell'accertamento dei dividendi delle società partecipate di volta in volta introitati che vengono destinati ad attività istituzionali. Altre attività inerenti le partecipate sono correlate agli obblighi di legge.

### **Responsabile del Settore Assetto del Territorio**

#### **Servizio Centro Elaborazione Dati**

Il servizio si occupa delle manutenzioni dell'hardware e del software utilizzato dai vari uffici comunali ed al rinnovo delle relative licenze riferibili alla presente Missione Programma.

**MISSIONE 1: SERVIZI ISTITUZIONALI, GENERALI E DI GESTIONE**  
**PROGRAMMA 4: GESTIONE DELLE ENTRATE TRIBUTARIE E SERVIZI FISCALI**

**Responsabile del Settore Economico-finanziario**

**Servizio Tributi ed entrate varie**

Il servizio si occupa della gestione diretta di tutti i tributi comunali attualmente vigenti che si possono di seguito riassumere:

IMU Imposta municipale sugli immobili

TASI Tributi sui servizi

TARI Tributo per i rifiuti

TOSAP Tassa occupazione spazi ed aree pubbliche

IMPOSTA DI PUBBLICITA' E DIRITTI SULLE PUBBLICHE AFFISSIONI

Inoltre il servizio cura il recupero dei tributi non versati spontaneamente dai contribuenti e cura l'attività di recupero fino alla fase di avvio della riscossione coattiva affidata ad un concessionario abilitato.

**Responsabile del Settore Economico-finanziario**

**Servizio Risorse Umane**

Il Servizio Risorse Umane si occupa, in generale, delle attività di programmazione delle assunzioni, delle assunzioni in servizio del personale e della relativa gestione (rilevazione presenze e liquidazione stipendi), fino alla cessazione dal servizio (pratiche pensionistiche e di trattamento di fine servizio), oltre a tutte le attività conseguenti relative a denunce, dichiarazioni fiscali e previdenziali imputate alla presente Missione e Programma.

**Responsabile del Settore Assetto del Territorio**

**Servizio Centro Elaborazione Dati**

Il servizio si occupa delle manutenzioni dell'hardware e del software utilizzato dai vari uffici comunali ed al rinnovo delle relative licenze riferibili alla presente Missione e Programma.

**MISSIONE 1: SERVIZI ISTITUZIONALI, GENERALI E DI GESTIONE**  
**PROGRAMMA 5: GESTIONE DEI BENI DEMANIALI E PATRIMONIALI**

**Responsabile del Settore Economico-finanziario**

**Servizio Economato**

Il servizio economato si occupa anche dell'approvvigionamento di mobili ed arredi riferibili alla presente Missione e Programma.

**Responsabile del Settore Gestione del Territorio**

**Servizio Patrimonio e ambiente**

Il Servizio provvede alla gestione dei beni immobili, sotto l'aspetto inventariale al fine della redazione del Conto del Patrimonio (in collaborazione con il Settore Economico Finanziario), provvede all'aggiornamento continuo dell'inventario (revisionato completamente dall'Ufficio nel 2008). Vengono inserite nel Conto del Patrimonio tutte le spese in conto capitale legate ad immobili. Sta attualmente apportando le modifiche all'inventario dei beni immobili in adeguamento ai nuovi

principi contabili definiti dal DLgs 118/2011 e succ. modif.ed integr..

Per quanto riguarda gli immobili dati in affitto, in locazione o in concessione, l'Ufficio controlla la regolarità dei pagamenti e gli aggiornamenti dei canoni. Si provvede inoltre al pagamento di imposte, canoni, locazioni di immobili in concessione, da parte del Comune.

Per quanto riguarda gli alloggi di proprietà comunale gestiti dall'ATER, l'Ufficio segue i rapporti con tale ente e verifica i resoconti annuali e segue in collaborazione con il Servizio Manutenzioni del patrimonio i lavori di manutenzione necessari da effettuare.

Provvede alla compilazione on-line dell'inventario dei beni immobili degli enti pubblici sul portale internet MEF del Ministero del Tesoro "Patrimonio della P.A. a valori di mercato". Adempimento previsto dall'art. 2, comma 222, legge Finanziaria 2010. Nello stesso portale si provvede annualmente anche ad aggiornare l'elenco delle concessioni sui beni del demanio comunale.

In applicazione all'art. 58 della Legge 133/2008 predispone annualmente alla redazione del Piano delle Alienazioni e Valorizzazioni da sottoporre all'approvazione degli organi preposti.

Dal 2014, con l'adozione del Regolamento per l'assegnazione degli orti sociali, l'Ufficio assegna, mediante bando, appezzamenti di terreno in concessione d'uso per la realizzazione di orti sociali.

### **Responsabile del Settore Gestione del Territorio**

#### **Servizio Manutenzione del Patrimonio**

Il Servizio Manutenzione del Patrimonio provvede:

- all'effettuazione dei ripristini dei danni causati al patrimonio comunale sia a causa di sinistri stradali che di atti vandalici e da eventi atmosferici.
- all'esecuzione delle manutenzioni ordinarie e riparazioni dei beni patrimoniali, comprensivi impianti tecnologici ed attrezzature, provvedendo sia direttamente con il personale operaio che avvalendosi della collaborazione di ditte esterne, a seconda della tipologia di intervento da eseguire.
- all'eventuale risarcimento dei danni a terzi per le responsabilità che ricadono sui beni di proprietà del Comune.

### **MISSIONE 1: SERVIZI ISTITUZIONALI, GENERALI E DI GESTIONE**

#### **PROGRAMMA 6: UFFICIO TECNICO**

### **Responsabile del Settore Economico-finanziario**

#### **Servizio Risorse Umane**

Il Servizio Risorse Umane si occupa, in generale, delle attività di programmazione delle assunzioni, delle assunzioni in servizio del personale e della relativa gestione (rilevazione presenze e liquidazione stipendi), fino alla cessazione dal servizio (pratiche pensionistiche e di trattamento di fine servizio), oltre a tutte le attività conseguenti relative a denunce, dichiarazioni fiscali e previdenziali imputate alla presente Missione e Programma.

### **Responsabile del Settore Economico-finanziario**

#### **Servizio Contabilità**

Il servizio contabilità si occupa della liquidazione periodica degli interessi passivi gravanti sui mutui assunti nel corso degli anni o da assumere con Cassa depositi e prestiti, Ministero dell'Economia e Istituti bancari, e in particolare riferibili alla presente Missione e programma.

### **Responsabile del Settore Economico-finanziario**

#### **Servizio Economato**

Il servizio si occupa dell'approvvigionamento di materiale per il funzionamento degli uffici riferibili alla presente Missione e Programma.

### **Responsabile del Settore Assetto del Territorio**

#### **Servizio Centro Elaborazione Dati**

Il servizio si occupa delle manutenzioni dell'hardware e del software utilizzato dai vari uffici comunali ed al rinnovo delle relative licenze riferibili alla presente Missione e Programma.

### **Responsabile del Settore Edilizia Privata**

#### **Servizio Edilizia Privata**

Il programma relativo al Servizio Edilizia Privata, prevede le seguenti attività amministrative:

- la gestione amministrativa degli atti relativi ai titoli abilitativi edilizi (permessi di costruire, dichiarazioni di inizio attività, segnalazioni certificate di inizio attività edilizia, comunicazioni di inizio attività, condoni e sanatorie edilizie, autorizzazioni paesaggistiche);
- le attività ausiliarie di P.G. per la vigilanza e il controllo del territorio, compresa l'adozione delle relative ordinanze di sospensione lavori e/o di ripristino dello stato dei luoghi;
- il rilascio dei certificati di agibilità;
- le attività connesse all'installazione degli impianti fotovoltaici negli edifici privati e i relativi adempimenti previsti dalla D.G.R. Veneto n. 827/2012;
- gestione delle richieste di accesso ai documenti amministrativi ai sensi della L. 241/90;
- rilascio delle attestazioni di idoneità abitativa per gli alloggi dei soggetti extracomunitari ai sensi della L. 286/98;
- gestione delle denunce delle opere strutturali ai sensi della L. 1086/71 e dei relativi collaudi.

L'ufficio, inoltre assicura nell'ambito delle proprie competenze, le necessarie informazioni tecniche ai professionisti e ai cittadini che ne facciano richiesta.

### **Responsabile del Settore Gestione del Territorio**

#### **Servizio Lavori Pubblici ed Espropri**

Il servizio svolge tutte le attività di programmazione ed esecuzione delle varie opere pubbliche di competenza comunale, inserite nel programma triennale e nell'elenco annuale dei lavori. Il servizio si occupa inoltre delle opere di importo inferiore ad € 100.000,00, per le quali non vi è l'obbligo di inserimento nel programma triennale.

Tra le finalità da conseguire:

- la progettazione e realizzazione delle opere pubbliche programmate;
- l'indizione e l'espletamento di gare d'appalto per l'affidamento di servizi tecnici, finalizzati alla redazione di progetti, coordinamento per la sicurezza, collaudi, rilievi, saggi e sondaggi, nell'ambito delle opere di competenza comunale;
- l'indizione, espletamento di gare d'appalto per lavori pubblici, finalizzate all'esecuzione delle opere;
- il supporto nella realizzazione dei lavori pubblici, a partire dall'individuazione dell'impresa esecutrice, dalla consegna dei lavori e fino alla ultimazione e loro collaudo;
- l'attivazione delle procedure espropriative relative alle opere comunali, dalla comunicazione preliminare alle ditte interessate, fino all'emanazione del decreto di esproprio ed all'acquisizione delle aree al patrimonio comunale;
- la gestione dei piani di lottizzazione dalla consegna dei lavori fino al collaudo e successiva acquisizione delle aree al patrimonio comunale;
- la progettazione interna e la direzione lavori di opere pubbliche, ad esclusione delle componenti specialistiche (impianti, indagini, ecc.);
- pubblicità legale degli appalti, espropri ed in generale di tutte le attività del servizio (B.U.R., Gazzetta Ufficiale Regione Veneto, quotidiani e pubblicazioni varie);
- la redazione dei piani regolatori cimiteriali, ed il loro aggiornamento;
- attività per l'ottenimento di contributi statali, regionali, provinciali, o altre fonti, dalla presentazione delle istanze e fino alla rendicontazione finale;

- attività relativa al monitoraggio delle opere pubbliche coordinato dal Ministero delle finanze (MEF) e delle infrastrutture (BDAP). Attività relative all'implementazione delle banche dati di enti sovraordinati: Anagrafe scolastica, Censimento edifici strategici e rilevanti per adeguamento antisismico, implementazione banca dati regionale degli incarichi di collaudo;
- attività correlata agli adempimenti ANAC;
- attività correlata agli adempimenti PerlaPA (Dipartimento Funzione Pubblica);
- attività di coordinamento (gestione dell'iter procedurale finalizzato all'approvazione degli accordi di programma) in occasione della programmazione e realizzazione di opere pubbliche sovra comunali;
- attività di collaborazione con la Provincia di Venezia per la raccolta dei dati necessari all'affidamento della concessione per la distribuzione del gas ad uso combustibile nell'Ambito territoriale VENEZIA 2;
- attività di istruttoria nelle pratiche per le sagre e le manifestazioni temporanee, relativamente ai requisiti necessari all'ottenimento dell'agibilità (collaudo statico, possesso delle certificazioni impianti, ecc.). Tra i compiti del servizio è compresa la liquidazione del gettone di presenza ai componenti della Commissione di Vigilanza per i Locali di Pubblico Spettacolo;
- corresponsione al personale del servizio del fondo incentivante spettante a termini di legge (D.Lgs. n° 163/2006, art. 93);
- attività di consulenza e supporto ai cittadini interessati all'accertamento dei diritti ad agevolazioni fiscali, relativamente alle cosiddette aree non metanizzate del territorio comunale;
- collaborazione e supporto nella produzione di elaborati grafici relativi agli immobili e infrastrutture nella disponibilità dell'ufficio;

### **Responsabile del Settore Gestione del Territorio**

#### **Servizio Manutenzione del Patrimonio**

Il Servizio Manutenzione del Patrimonio provvede:

- all'effettuazione della valutazione dei rischi sui luoghi di lavoro dei dipendenti del comune avvalendosi della collaborazione di una ditta esterna esperta nel settore e all'acquisto dei dispositivi di Protezione individuale, materiale sanitario, vestiario ecc...
- a tutte le attività volte alla manutenzione ordinaria e straordinaria degli edifici comunali e delle attrezzature in genere. La manutenzione viene solitamente eseguita con interventi di falegnameria, idraulica, lavori edili, elettrici e dipinture con personale del comune acquistando direttamente i materiali necessari. Nel caso in cui i lavori richiedano una professionalità specifica, verranno affidati opportuni incarichi a mezzo ditte esterne. I lavori di manutenzione ordinaria al patrimonio comunale vengono eseguiti in base alle esigenze che si vengono a creare ordinariamente, alle urgenze per l'eliminazione dei pericoli per la pubblica incolumità nelle aree pubbliche ed al mantenimento di tutto il patrimonio comunale.
- al noleggio con operatore o senza di attrezzature e mezzi specifici, che non sono in dotazione al servizio per effettuare interventi di manutenzione al patrimonio comunale.
- alla manutenzione dei mezzi, automezzi ed attrezzature in dotazione a servizio manutenzione del patrimonio;
- alle verifiche obbligatorie di tutte le attrezzature e gli impianti presenti negli edifici di proprietà comunale, attrezzature ludiche, attrezzature in dotazione alle palestre comunali, ascensori, automatismi, impianti antincendio, porte di sicurezza e antincendio, impianti semaforici, impianti antintrusione, estintori, rilevazione fumi, ecc...

### **Responsabile del Settore Gestione del Territorio**

#### **Servizio Patrimonio e Ambiente**

Dal gennaio 2011 il Responsabile del Servizio Patrimonio ed Ambiente è stato nominato Responsabile del Procedimento delle pratiche edilizie in zone sottoposte a vincolo Paesaggistico (ex legge Galasso), per il Comune di Martellago e per il Comune di Morgano. Esegue pertanto le istruttorie delle istanze di autorizzazione paesaggistica. Per ogni pratica, dopo l'acquisizione del parere della Commissione Edilizia Integrata, invia la relativa documentazione, accompagnata da una proposta di provvedimento, alla Soprintendenza per il parere di competenza.

L'Ufficio Patrimonio ed Ambiente predispose gli atti per l'acquisizione al demanio comunale di strade di uso pubblico da oltre 20 anni in applicazione della Legge 448/1998. Dopo l'adozione dell'atto del Consiglio Comunale, l'Ufficio, utilizzando gli appositi software, provvede alla registrazione presso l'Agenzia delle Entrate ed alla trascrizione delle note relative alle varie particelle catastali all'Agenzia del Territorio.

**MISSIONE 1: SERVIZI ISTITUZIONALI, GENERALI E DI GESTIONE**  
**PROGRAMMA 7: ELEZIONI E CONSULTAZIONI POPOLARI – ANAGRAFE E STATO CIVILE**

**Responsabile del Settore Economico-finanziario**  
**Servizio Risorse Umane**

Il Servizio Risorse Umane si occupa, in generale, delle attività di programmazione delle assunzioni, delle assunzioni in servizio del personale e della relativa gestione (rilevazione presenze e liquidazione stipendi), fino alla cessazione dal servizio (pratiche pensionistiche e di trattamento di fine servizio), oltre a tutte le attività conseguenti relative a denunce, dichiarazioni fiscali e previdenziali imputate alla presente Missione e Programma.

**Responsabile del Settore Economico-finanziario**  
**Servizio Economato**

Il servizio si occupa dell'approvvigionamento di materiale per il funzionamento degli uffici riferibili alla presente Missione e Programma.

**Responsabile del Settore Assetto del Territorio**  
**Servizio Centro Elaborazione Dati**

Il servizio si occupa delle manutenzioni dell'hardware e del software utilizzato dai vari uffici comunali ed al rinnovo delle relative licenze.

**Responsabile del Settore Servizi Demografici e Relazioni con il pubblico**  
**Servizio Anagrafe, Stato Civile, Statistica, Elettorale e Leva**

Per il prossimo triennio: oltre ai possibili referendum (nazionali o locali) sono previste le elezioni politiche e comunali nel 2018 per scadenza naturale del mandato.

In generale l'Ufficio elettorale deve gestire le elezioni amministrative comunali per l'elezione diretta del Sindaco e del Consiglio Comunale presso le 19 sezioni elettorali in cui è suddiviso il territorio comunale. Tali elezioni si svolgono ogni cinque anni e le ultime si sono svolte nel 2013. Alla scadenza dell'attuale mandato, nel 2018 si svolgeranno le nuove elezioni amministrative comunali. L'elezione diretta del Sindaco e l'elezione del consiglio comunale si svolgono contestualmente mediante un primo turno di votazione ed un eventuale turno di ballottaggio ai sensi della legge 25 marzo 1993, n. 81.

L'elezione diretta del Sindaco e del Consiglio Comunale trova specifica disciplina nelle seguenti norme: DPR 16 maggio 1960, n. 570 "Testo unico delle leggi per la composizione e la elezione degli organi delle amministrazioni comunali" e successive modificazioni; Legge 7 giugno 1991, n. 182 "Norme per lo svolgimento delle elezioni dei consigli provinciali, comunali e circoscrizionali"; Legge 25 marzo 1993, n. 81 "Elezione diretta del Sindaco, del presidente della provincia, del consiglio comunale e del consiglio provinciale"; DPR 28 aprile 1993, n. 132 "Regolamento di attuazione della legge 81/1993, in materia di elezioni comunali e provinciali"; Legge 30 aprile 1999, n. 120 "Disposizioni in materia di elezione degli organi degli enti locali, nonché disposizioni sugli adempimenti in materia elettorale";

Nel 2013 si sono tenute anche le elezioni Politiche e nel 2014 le elezioni Europee. Sia le une che le altre dovranno essere nuovamente indette decorsi 5 anni, rispettivamente quindi nel 2018 e nel 2019.

Naturalmente eventuali crisi di governo a livello centrale o locale potrebbero far svolgere le elezioni in anticipo rispetto al previsto.



Le norme per l'elezione dei rappresentanti d'Italia al Parlamento Europeo sono previste nella Legge n. 150/77 "Approvazione ed esecuzione dell'atto relativo dei rappresentanti nell'Assemblea a suffragio universale diretto", nella legge 18/79 "Elezione dei rappresentanti d'Italia al Parlamento Europeo" e nel Decreto Ministeriale del 02.05.1979.

Le norme per lo svolgimento dei referendum popolari nazionali sono contenute nella Legge n. 352 del 25.05.1970, modificata dalla Legge n. 199 del 22.05.1978, e, per quanto non disciplinato dalla predetta Legge n. 352, nel Testo Unico delle legge per l'elezione della Camera dei Deputati, approvato con D.P.R. n. 361 del 30.03.1957, e successive modificazioni. I referendum regionali sono disciplinati dalla legge regionale 12 gennaio 1973, n. 1 "Norme sull'iniziativa popolare delle leggi ed i regolamenti regionali, sul referendum abrogativo e sui referendum consultivi regionali".

La Legge 27 dicembre 2013, n. 147 – legge di stabilità 2014 – ha introdotto importanti modifiche alla normativa riguardante lo svolgimento, l'organizzazione tecnica e l'attuazione delle consultazioni elettorali ai fini di contenere la spesa pubblica.

L'art. 62, comma 2, del Testo Unico n. 223 del 20.03.1967, prevede che le spese per il funzionamento delle Commissioni Elettorali Circondariali e delle relative Sottocommissioni gravino sul bilancio dei Comuni compresi nelle circoscrizioni e sono ripartiti tra i Comuni medesimi in base alle rispettive popolazioni elettorali, stabilito mediante deliberazione di Giunta Comunale di Venezia n. 1132 del 18.06.1998.

La somma stanziata servirà quindi per eventuali spese di viaggio dei commissari, e per quanto il Comune di Venezia, che gestisce la parte burocratica delle commissioni, chiederà a titolo di rimborso spese.

L'art. 2, comma 30, della Legge 24.12.2007, n. 244 (legge finanziaria 2008) che stabilisce: "Le funzioni della Commissione Elettorale Comunale previste dal Testo Unico di cui al decreto del Presidente della Repubblica 20 marzo 1967, n. 223, in materia di tenuta e revisione delle liste elettorali, sono attribuite al Responsabile dell'Ufficio Elettorale Comunale, salvo quanto disposto dagli articoli 12, 13 e 14 del medesimo testo unico di cui al decreto del Presidente della Repubblica n. 223 del 1967, e successive modificazioni. ...In tutte le leggi o decreti aventi ad oggetto la materia elettorale, ad eccezione degli articoli 3, 4, 5 e 6 della legge 8 marzo 1989, n. 95, e successive modificazioni, ogni riferimento alla commissione elettorale comunale deve intendersi effettuato al responsabile dell'ufficio elettorale comunale";

### **Responsabile del Settore Gestione del Territorio Servizio Manutenzione del Patrimonio**

Il Servizio Manutenzione del Patrimonio provvede:

- all'allestimento dei seggi elettorali in concomitanza con le varie consultazioni elettorali, provvedendo con personale operaio al trasloco degli arredi al trasporto del materiale elettorale, all'allestimento degli spazi per l'affissione dei manifesti elettorali e all'acquisto di eventuali attrezzature in sostituzione di quelle eventualmente danneggiate

### **MISSIONE 1: SERVIZI ISTITUZIONALI, GENERALI E DI GESTIONE PROGRAMMA 8: STATISTICA E SISTEMI INFORMATIVI**

#### **Responsabile Settore Servizi Demografici e Relazioni con il pubblico Servizio Anagrafe, Stato Civile, Statistica, Elettorale e Leva**

L'ufficio comunale di statistica, istituito mediante deliberazione di Giunta Comunale n. 540 del 15.10.1992 e assegnato al Settore Servizi Demografici, fa parte del Sistema Statistico Nazionale (Sistan), istituito con Decreto Legislativo n. 322 del 06.09.1989, che ha il compito di fornire l'informazione statistica ufficiale al Paese e agli organismi internazionali. L'attività dell'Ufficio Statistica è principalmente subordinata all'ISTAT, a cui risulta sottoposta l'attività d'anagrafe per le statistiche demografiche e per le rilevazioni statistiche multiscopo.

Negli ultimi anni si rileva un aumento d'interesse a rilevazioni statistiche con oggetti diversi che sono affidate ai Comuni e soprattutto al nostro che nella

provincia di Venezia è tra i pochi ad occupare una fascia demografica d'interesse per l'ISTAT. Nel 2011 si è realizzato il consueto censimento della popolazione e delle attività produttive che si ripete ogni 10 anni.

Al fine di dare una risposta concreta ai sempre crescenti bisogni informativi, nell'ambito delle grandi trasformazioni sociali che coinvolgono strati importanti della popolazione, e modificano i comportamenti individuali e familiari, l'ISTAT ha dato avvio già da tempo ad un sistema d'indagini teso a produrre informazioni sulle trasformazioni in atto. L'Istituto nel fare ciò trova collaborazione nei Comuni cui è affidata la raccolta dei dati, mentre agli uffici regionali dell'ISTAT e agli uffici di statistica delle Camere di Commercio si affida il compito di coordinare ed assistere le indagini.

L'ufficio comunale si occupa anche di organizzazione e realizzazione il censimento delle aziende agricole. L'Istat attiva gli Uffici di Censimento Comunali ai fini dello svolgimento dell'attività di aggiornamento dello schedario delle aziende agricole e quindi la successiva realizzazione del censimento presso le aziende agricole così evidenziate. Il prossimo censimento dell'agricoltura dovrebbe realizzarsi nel 2020.

L'Istat per le operazioni di censimento delle aziende agricole versa un contributo sulla base del numero delle aziende individuate. Le spese preventivate finanzieranno il lavoro di coloro che parteciperanno alle diverse fasi del censimento.

Non sono previsti censimenti nel triennio.

## **MISSIONE 1: SERVIZI ISTITUZIONALI, GENERALI E DI GESTIONE**

### **PROGRAMMA 9: ASSISTENZA TECNICO-AMMINISTRATIVA AGLI ENTI LOCALI**

#### **Responsabile del Settore Economico-finanziario**

##### **Servizio Economato**

Il servizio si occupa dell'affidamento al Broker assicurativo l'incarico, di norma triennale, per l'affiancamento nella stesura dei capitoli assicurativi dell'ente finalizzati alla sottoscrizione di polizza quali: tutela legale, responsabilità patrimoniale, Responsabilità civile verso terzi, polizze contro furti e incendi, responsabilità civile sui mezzi, infortuni e contro danni ambientali.

Nel corso del 2015 il Comune ha proposto alla cittadinanza l'adesione ad una polizza assicurativa contro i furti nelle abitazioni. Le adesioni sono state in numero sufficiente per sottoscrivere la polizza anche in nome e per conto del Comune di Santa Maria di Sala che ha promosso la campagna in collaborazione con Martellago. Il servizio economato ha svolto l'attività di coordinamento tra i due comuni come ente capofila e ha tenuto i rapporti con il Broker promotore dell'iniziativa oltre a fornire un servizio ai cittadini di consulenza.

## **MISSIONE 1: SERVIZI ISTITUZIONALI, GENERALI E DI GESTIONE**

### **PROGRAMMA 10: RISORSE UMANE**

#### **Responsabile del Settore Economico-finanziario**

##### **Servizio Risorse Umane**

Il Servizio Risorse Umane si occupa, in generale, delle attività di programmazione delle assunzioni, delle assunzioni in servizio del personale e della relativa gestione (rilevazione presenze e liquidazione stipendi), fino alla cessazione dal servizio (pratiche pensionistiche e di trattamento di fine servizio). Tutte le attività conseguenti relative a denunce, dichiarazioni fiscali e previdenziali sono di competenza del servizio.

Queste sono attività consolidate le cui procedure subiscono, però, frequenti e continue revisioni per adeguamento alla normativa in continua modificazione da parte del legislatore diventando necessarie continue riorganizzazioni delle attività che consentano di fronteggiare i nuovi adempimenti richiesti e miglioramenti, sia dal punto di vista organizzativo che, dei servizi rivolti all'utenza. Anche se le possibilità assunzionali, per effetto delle innumerevoli norme in materia, sono molto contenute è necessario comunque effettuare tutte le verifiche e le valutazioni necessarie per rispondere alle richieste dei Responsabili di Settore che si trovano quotidianamente nella necessità di garantire i servizi all'utenza malgrado l'esiguità dell'organico a disposizione. I conteggi e le valutazioni che vengono effettuati utilizzando sia i dati contabili che i dati prodotti e comunque elaborati dal Servizio Risorse Umane riguardano i vari aspetti della spesa del personale che

sono collegati tra loro e che vengono continuamente trasmessi, non solo all'organo di revisione contabile, per il rilascio dei pareri di competenza ma anche agli organi politici che devono necessariamente operare delle scelte che influenzano e condizionano le varie attività comunali.

Non da ultimo il servizio si sta occupando della elaborazione e gestione delle retribuzioni del personale confluito dai sei comuni aderenti all'Unione dei Comuni del Miranese per conto dell'Unione stessa e fino alla ultimazione dei lavori di avvio e consolidamento delle attività amministrative dell'Unione stessa appena avviata.

In particolare il Servizio Risorse Umane svolge attività di supporto al Nucleo di Valutazione della Performance in base a quanto previsto dal Regolamento sull'ordinamento generale degli uffici e dei servizi approvato con deliberazione di Giunta Comunale n. 375 del 27.12.2010, e successive modifiche, per tutte le attività previste dal Ciclo della performance.

Il Servizio è competente in materia di "Sicurezza sul lavoro" e riguardanti, in particolar modo, la gestione dei corsi di formazione del personale e la sorveglianza sanitaria. Tutte queste attività sono particolarmente impegnative ed importanti in quanto hanno un risvolto in tutta la vita lavorativa del personale dipendente e sono necessarie per il miglioramento delle condizioni di lavoro e conseguentemente della produttività individuale.

A tal fine si tengono aggiornati gli archivi per rispettare le molteplici scadenze previste dalla legge per visite mediche, vaccinazioni, corsi di formazione e di informazione, anche se tale attività è fortemente condizionata dall'attività del Medico competente e della Ditta incaricata a dare supporto all'ente in materia di sicurezza.

Il Comune risulta essere capofila nella gestione della segreteria, in convenzione con i Comuni di Mirano e Morgano, e assolve a tutti gli adempimenti conseguenti.

Il servizio svolge attività di supporto alla delegazione trattante di parte pubblica per l'espletamento di tutte le attività annuali finalizzate alla costituzione del Fondo incentivante e della erogazione dei relativi compensi e quindi a tutte le attività propedeutiche per pervenire alla sottoscrizione dei contratti decentrati integrativi.

Il servizio si occupa inoltre delle attività per reclutare forza lavoro a tempo determinato anche attraverso i contratti di somministrazioni di lavoro.

#### **Responsabile del Settore Assetto del Territorio**

##### **Servizio Centro Elaborazione Dati**

Il servizio si occupa delle manutenzioni dell'hardware e del software utilizzato dai vari uffici comunali ed al rinnovo delle relative licenze.

#### **MISSIONE 1: SERVIZI ISTITUZIONALI, GENERALI E DI GESTIONE**

##### **PROGRAMMA 11: ALTRI SERVIZI GENERALI**

#### **Responsabile del Settore Economico-finanziario**

##### **Servizio Risorse Umane**

Il Servizio Risorse Umane si occupa della liquidazione dei rimborsi spese ai dipendenti a seguito di missioni. Gestisce tutte le procedure per la formazione del personale anche su materie obbligatorie quali l'anticorruzione ecc.

#### **Responsabile del Settore Economico-finanziario**

##### **Servizio Contabilità**

Mensilmente si provvede a versare le imposte a carico del Comune di Martellago quale poste passive come IRAP e IVA.

## **Responsabile del Settore Economico-finanziario**

### **Servizio Economato**

Il servizio economato si occupa per tutti i servizi del comune ed in particolar modo dei seguenti adempimenti e attività:

- pagamento della Tassa circolazione degli automezzi di proprietà dell'ente;
- pagamento del canone radio televisivo;
- manutenzione attrezzature d'ufficio;
- lavaggio automezzi;
- acquisto giornali e riviste specialistiche per gli uffici;
- abbonamenti on line specialistici;
- acquisto di mobili e arredi per gli uffici comunali.

## **Responsabile del Settore Affari Generali**

### **Servizio Legale e casa**

Il servizio intende garantire la sollecita attivazione del patrocinio per difendere il comune nel caso di chiamata in giudizio o per converso per agire nei confronti di terzi.

Il servizio fornisce su domanda assistenza di natura giuridico-amministrativa agli uffici comunali.

Si fa poi fronte alla refusione di somme a cui il comune venga condannato per sentenza del giudice all'esito di procedimenti giudiziari.

Prosegue anche per l'anno 2015-2016 il servizio in convenzione di Sportello Legale del cittadino.

## **Responsabile del Settore Affari Generali**

### **Servizio Segreteria, contratti, gare e appalti**

L'obiettivo è contribuire alla sicurezza dei dati sensibili trattati pur non essendo il documento annuale più un adempimento obbligatorio.

## **Responsabile del Settore Gestione del Territorio**

### **Servizio Manutenzione del Patrimonio**

Il Servizio Manutenzione del Patrimonio provvede:

- al pagamento delle utenze di acqua energia elettrica, gas, riscaldamento, spese telefoniche e pulizie degli uffici e dei servizi comunali e dei locali ad uso pubblico;
- all'acquisto di uno spazio informativo sull'elenco telefonico;
- trasloco di arredi ed attrezzature in dotazione a tutti i servizi, avvalendosi o del personale operaio comunale o della collaborazione di ditte esterne;
- alla manutenzione dei mezzi, automezzi in dotazione a tutti i servizi del Comune di Martellago;

## **Responsabile del Settore Assetto del Territorio**

### **Servizio Centro Elaborazione Dati**

Mantenere e migliorare l'assistenza sulle postazioni individuali e sui software installati sia locali che di rete.

Sostituzione delle attrezzature obsolete e/o mal funzionanti con nuove unità in acquisto o in noleggio.

Eventuale sostituzione o implementazione di software non idonei alle nuove normative con altri a norma di legge.

## **Responsabile del Settore Servizi Demografici e Relazioni con il pubblico**

### **Servizio Urp, Protocollo, Centralino e Messi**

Promuovere e realizzare iniziative per la diffusione d'informazioni di pubblica utilità per far conoscere all'utenza i propri diritti, i servizi erogati, le norme e le strutture pubbliche esistenti. Pubblicizzare l'attività amministrativa, rendere trasparente l'attività svolta dall'Amministrazione comunale anche mediante il ricorso ad incarichi esterni per la realizzazione di periodici informativi. Garantire il diritto all'accesso e alla partecipazione, effettuare ricerche e indagini per conoscere i bisogni dell'utenza e il grado di efficacia dei servizi in funzione di una loro ridefinizione. Promuovere e realizzare iniziative di comunicazione di pubblica utilità per informare l'utenza sui diritti dei cittadini, sui servizi erogati, sulle norme e sulle strutture pubbliche esistenti. Informare sugli atti amministrativi, sui responsabili, sullo svolgimento e sui tempi di conclusione dei procedimenti e sulle modalità di erogazione dei servizi.

L'introduzione della legge 150/2000 nel disciplinare l'attività d'informazione e di comunicazione, affida agli uffici Relazioni con il Pubblico il compito di garantire l'esercizio del diritto d'informazione e di accesso, di cui alla legge 241/1990 e di agevolare l'utilizzazione dei servizi offerti ai cittadini (art. 8). L'uso di strumenti interattivi di comunicazione on line, quali internet e intranet, sono da considerare centrali e decisivi nello svolgimento delle attività di comunicazione e informazione, secondo quanto previsto dalla direttiva 7.2.2002 emanata dalla Presidenza del Consiglio dei Ministri, dalla Circolare del Dipartimento della Funzione Pubblica 13 marzo 2001, n. 3 oltre alla Direttiva del Presidente del Consiglio dei Ministri 11 ottobre 1994 "Direttiva sui principi per l'istituzione ed il funzionamento degli uffici per le relazioni con il pubblico".

## **MISSIONE 2: GIUSTIZIA**

### **PROGRAMMA 1: UFFICI GIUDIZIARI**

Non attivato

## **MISSIONE 2: GIUSTIZIA**

### **PROGRAMMA 2: CASA CIRCONDARIALE E ALTRI SERVIZI**

Non attivato

## **MISSIONE 3: ORDINE PUBBLICO E SICUREZZA**

### **PROGRAMMA 1: POLIZIA LOCALE E AMMINISTRATIVA**

FUNZIONE TRASFERITA DAL 01/01/2015 ALL'UNIONE DEI COMUNI DEL MIRANESE

## **Responsabile del Settore Assetto del Territorio**

### **Servizio Centro Elaborazione Dati**

Garantire l'assistenza sull'hardware e software fino all'ultimazione degli adempimenti a carico della polizia locale alla data del 31.12.2014.

**MISSIONE 3: ORDINE PUBBLICO E SICUREZZA**  
**PROGRAMMA 2: SISTEMA INTEGRATO DI SICUREZZA URBANA**

FUNZIONE TRASFERITA DAL 01/01/2015 ALL'UNIONE DEI COMUNI DEL MIRANESE

**Responsabile del Settore Gestione del Territorio**  
**Servizio Lavori Pubblici ed Espropri**

Il servizio provvede all'effettuazione delle attività necessarie ad installare nel territorio comunale l'impianto integrato per la videosorveglianza, finalizzato alla prevenzione di atti criminosi ed alla rilevazione di infrazioni al codice della strada.

**MISSIONE 4: ISTRUZIONE E DIRITTO ALLO STUDIO**  
**PROGRAMMA 1: ISTRUZIONE PRESCOLASTICA**

**Responsabile del Settore Economico-finanziario**  
**Servizio Contabilità**

Il servizio contabilità si occupa della liquidazione periodica degli interessi passivi gravanti sui mutui assunti nel corso degli anni o da assumere con Cassa depositi e prestiti, Ministero dell'Economia e Istituti bancari, e in particolare riferibili alla presente Missione e programma.

**Responsabile del Settore Economico-finanziario**  
**Servizio Economato**

Il servizio economato si occupa anche dell'approvvigionamento di mobili ed arredi riferibili alla presente Missione e Programma.

**Responsabile del Settore Affari Generali**  
**Servizio Pubblica Istruzione, cultura, sport e associazioni**

L'amministrazione comunale ritiene importante continuare a sostenere economicamente per il triennio 2016- 2018 le attività istituzionali delle scuole dell'Infanzia paritarie perché, con le proprie strutture, non riuscirebbe a soddisfare le richieste di tutti i cittadini con bambini in età pre- scolare.

La scuola dell'infanzia si impegna nella formazione completa della personalità dei bambini per farli crescere come soggetti liberi e responsabili, coinvolgendoli nei processi di continua interazione con i coetanei, gli adulti, la cultura e l'ambiente che li circonda.

La scuola dell'infanzia riveste altresì carattere sociale in quanto sono sempre più in misura crescente il numero dei genitori che lavorano e conseguentemente aumenta la necessità di strutture che ospitano i bambini fino a sei anni.

**Responsabile del Settore Gestione del territorio**  
**Servizio Manutenzione del patrimonio**

Il Servizio Manutenzione del Patrimonio provvede:

- al pagamento delle utenze di acqua energia elettrica, gas, riscaldamento, spese telefoniche delle scuole dell'infanzia;

- a tutte le attività volte alla manutenzione ordinaria e straordinaria delle scuole dell'infanzia e delle attrezzature in genere. La manutenzione viene solitamente eseguita con interventi di falegnameria, idraulica, lavori edili, elettrici e dipinture con personale del comune acquistando direttamente i materiali necessari. Nel caso in cui i lavori richiedano una professionalità specifica, verranno affidati opportuni incarichi a mezzo ditte esterne. I lavori di manutenzione ordinaria alle scuole dell'infanzia vengono eseguiti in base alle esigenze che si vengono a creare ordinariamente, alle urgenze per l'eliminazione dei pericoli per la pubblica incolumità nelle scuole dell'infanzia.
- all'effettuazione delle verifiche periodiche obbligatorie degli impianti tecnologici e delle strutture.
- anche alla manutenzione dei giardini.

**Responsabile del Settore Gestione del Territorio**  
**Servizio Lavori Pubblici ed Espropri**

In collaborazione con il servizio manutenzione del Patrimonio provvede al mantenimento degli standards di sicurezza ottenuti nel tempo, attraverso il rinnovo del CPI, ecc.

**MISSIONE 4: ISTRUZIONE E DIRITTO ALLO STUDIO**  
**PROGRAMMA 2: ALTRI ORDINI DI ISTRUZIONE NON UNIVERSITARIA**

**Responsabile del Settore Economico-finanziario**  
**Servizio Contabilità**

Il servizio contabilità si occupa della liquidazione periodica degli interessi passivi gravanti sui mutui assunti nel corso degli anni o da assumere con Cassa depositi e prestiti, Ministero dell'Economia e Istituti bancari, e in particolare riferibili alla presente Missione e programma.

**Responsabile del Settore Economico-finanziario**  
**Servizio Economato**

Il servizio economato si occupa anche dell'approvvigionamento di mobili ed arredi riferibili alla presente Missione e Programma oltre a rifornire le segreterie scolastiche di materiale d'ufficio.

**Responsabile del Settore Affari Generali**  
**Servizio Pubblica Istruzione, cultura, sport e associazioni**

In questo programma rientra la fornitura dei libri di testo agli alunni delle scuole primarie statali o abilitate a rilasciare titoli di studio così come previsto dall'art. 156 del testo unico della Pubblica istruzione approvato con D. LGS n. 297 del 16/4/1994. Dall'anno scolastico 2012-2013 la legge Regionale n. 16 del 27 aprile 2012 ha stabilito che debba essere il Comune di Residenza dello studente a fornirgli gratuitamente i libri di testo e non più il comune dove ha sede l'istituzione scolastica. Rientra nella sfera delle spese obbligatorie per legge. Il contributo arriva dal Ministero dell'Istruzione.

L'istruttoria della domanda di contributo economico finalizzato all'acquisto di libri di testo per la scuola secondaria di primo e di secondo grado viene effettuata attraverso apposita convenzione pluriennale con il Caaf ACLI di Martellago o altri patronati del territorio comunale.

Inoltre, rientra la fornitura dei libri agli studenti delle scuole secondarie di 1° e 2° grado, che appartengono a famiglie con disagio economico. Questo contributo arriva dal Ministero dell'Interno per il tramite della Regione Veneto. La legge che regola il contributo è la Legge n. 448 del 22/12/1998 art. 27, ed il bando è indetto ogni anno dalla Regione del Veneto.

Da ultimo, in questo programma rientra il contributo agli Istituti Comprensivi del territorio, e, su presentazione di specifici progetti, anche territori limitrofi, favorendo e permettendo il buon andamento della scuola dell'obbligo, garantendo e predisponendo le risorse necessarie all'attuazione di progetti ed attività integrative. Si delinea così a livello locale una linea di politica minorile ispirata alla sussidiarietà, rivolta alla promozione del benessere di tutti i bambini. Per questi motivi l'Amministrazione Comunale intende sostenere economicamente anche per il triennio 2016-2018 gli Istituti Comprensivi del territorio comunale e, quando saranno attuati progetti che coinvolgono gli insegnanti ed indirettamente anche i bambini di Martellago, anche quelli dei territori limitrofi.

#### **Responsabile del Settore Gestione del territorio**

##### **Servizio Manutenzione del patrimonio**

Il Servizio Manutenzione del Patrimonio provvede:

- al pagamento delle utenze di acqua energia elettrica, gas, riscaldamento, spese telefoniche delle scuole primarie e secondarie di primo grado;
- a tutte le attività volte alla manutenzione ordinaria e straordinaria delle scuole primarie e secondarie di primo grado e delle attrezzature in genere. La manutenzione viene solitamente eseguita con interventi di falegnameria, idraulica, lavori edili, elettrici e dipinture con personale del comune acquistando direttamente i materiali necessari. Nel caso in cui i lavori richiedano una professionalità specifica, verranno affidati opportuni incarichi a mezzo ditte esterne. I lavori di manutenzione ordinaria alle scuole primarie e secondarie di primo grado vengono eseguiti in base alle esigenze che si vengono a creare ordinariamente, alle urgenze per l'eliminazione dei pericoli per la pubblica incolumità nelle scuole primarie e secondarie di primo grado. Si provvede inoltre all'effettuazione delle verifiche periodiche obbligatorie degli impianti tecnologici e delle strutture. Si provvede anche alla manutenzione dei giardini.

#### **Responsabile del Settore Gestione del Territorio**

##### **Servizio Lavori Pubblici ed Espropri**

Nell'ambito dell'attività dell'ufficio sono comprese opere pubbliche che riguardano interventi sugli edifici scolastici.

#### **MISSIONE 4: ISTRUZIONE E DIRITTO ALLO STUDIO**

##### **PROGRAMMA 4: ISTRUZIONE UNIVERSITARIA**

Non attivato

#### **MISSIONE 4: ISTRUZIONE E DIRITTO ALLO STUDIO**

##### **PROGRAMMA 5: ISTRUZIONE TECNICA SUPERIORE**

Non attivato

#### **MISSIONE 4: ISTRUZIONE E DIRITTO ALLO STUDIO**

##### **PROGRAMMA 6: SERVIZI AUSILIARI ALL'ISTRUZIONE**



**Responsabile del Settore Economico-finanziario****Servizio Risorse Umane**

Il Servizio Risorse Umane si occupa, in generale, delle attività di programmazione delle assunzioni, delle assunzioni in servizio del personale e della relativa gestione (rilevazione presenze e liquidazione stipendi), fino alla cessazione dal servizio (pratiche pensionistiche e di trattamento di fine servizio). Tutte le attività conseguenti relative a denunce, dichiarazioni fiscali e previdenziali sono di competenza del servizio.

**Responsabile del Settore Economico-finanziario****Servizio Contabilità**

Il servizio contabilità si occupa della liquidazione periodica degli interessi passivi gravanti sui mutui assunti nel corso degli anni o da assumere con Cassa depositi e prestiti, Ministero dell'Economia e Istituti bancari, e in particolare riferibili alla presente Missione e programma.

**Responsabile del Settore Economico-finanziario****Servizio Economato**

Il servizio economato si occupa anche dell'approvvigionamento di mobili ed arredi riferibili alla presente Missione e Programma.

**Responsabile del Settore Assetto del Territorio****Servizio Centro Elaborazione Dati**

Il servizio si occupa delle manutenzioni dell'hardware e del software utilizzato dai vari uffici comunali ed al rinnovo delle relative licenze riferibile alla presente Missione e programma.

**Responsabile del Settore Affari Generali****Servizio Pubblica Istruzione, cultura, sport e associazioni**

In questo programma rientrano le spese sostenute dall'Amministrazione Comunale per l'organizzazione e la fornitura della mensa scolastica. Il servizio di refezione scolastica è istituito come intervento volto a concorrere alla effettiva attuazione del diritto allo studio, consentendo lo svolgimento dell'attività educativa e scolastica nel pomeriggio. Anche per il Triennio 2016-2018 si continuerà ad organizzare il servizio mensa scolastica.

Fino all'anno scolastico 2016-2017 il servizio è appaltato alla ditta CAMST, dall'anno scolastico 2017-2018 si dovrà procedere ad indire una nuova gara d'appalto su base triennale e rinnovabile per ulteriori tre anni, in quanto l'attuale capitolato non prevede l'ulteriore nuova aggiudicazione a contraente originario.

Si continuerà ad avvalersi per il triennio 2016-2018 dei servizi offerti dalla ditta TE.BE.SCO SRL, unica ditta specializzata nell'assistenza e consulenza per il recupero di contributi CEE per l'uso dei prodotti lattiero-caseari nelle mense scolastiche.

Un altro progetto che l'amministrazione vuole continuare ad erogare nei prossimi tre anni è quello del trasporto scolastico perchè tale servizio concorre all'effettiva attuazione del Diritto allo Studio, in quanto facilita l'accesso alla scuola di competenza da parte dell'utenza che vive nelle periferie del Comune. Il servizio viene appaltato annualmente in quanto, data la diminuzione della domanda da parte dei genitori, si valuta di anno in anno l'opportunità di continuare ad erogare detto servizio o promuovere forme alternative quali il car pooling o car sharing.

**Responsabile del Settore Gestione del Territorio****Servizio Lavori Pubblici ed Espropri**

Nell'ambito dell'attività dell'ufficio sono compresi opere pubbliche che riguardano interventi sui servizi ausiliari all'attività scolastica (mense, ecc.). Nel periodo di validità del presente DUP, non sono previsti interventi in questo programma.

**MISSIONE 4: ISTRUZIONE E DIRITTO ALLO STUDIO**  
**PROGRAMMA 7: DIRITTO ALLO STUDIO**

Non attivato

**MISSIONE 5: TUTELA E VALORIZZAZIONE DEI BENI E DELLE ATTIVITA' CULTURALI**  
**PROGRAMMA 1: VALORIZZAZIONE DEI BENI DI INTERESSE STORICO**

**Responsabile del Settore Gestione del Territorio**  
**Servizio Manutenzione del Patrimonio**

Il Servizio Manutenzione del Patrimonio provvede ad effettuare i controlli e le verifiche della ciminiera dell'ex fornace ubicata in zona industriale di Martellago. Provvede alla ordinaria manutenzione e gestione dell'Auditorium SS Salvatore, ex oratorio di Villa Grimani Morosini, in uso al Comune fino alla scadenza della convenzione in essere con la proprietà. L'immobile è di interesse storico.

**MISSIONE 5: TUTELA E VALORIZZAZIONE DEI BENI E DELLE ATTIVITA' CULTURALI**  
**PROGRAMMA 2: ATTIVITA' CULTURALI E INTERVENTI DIVERSI NEL SETTORE CULTURALE**

**Responsabile del Settore Economico-finanziario**  
**Servizio Risorse Umane**

Il Servizio Risorse Umane si occupa, in generale, delle attività di programmazione delle assunzioni, delle assunzioni in servizio del personale e della relativa gestione (rilevazione presenze e liquidazione stipendi), fino alla cessazione dal servizio (pratiche pensionistiche e di trattamento di fine servizio). Tutte le attività conseguenti relative a denunce, dichiarazioni fiscali e previdenziali sono di competenza del servizio.

**Responsabile del Settore Assetto del Territorio**  
**Servizio Centro Elaborazione Dati**

Garantire la funzionalità dei punti internet p3@ già attivi ed in corso di attivazione, rendicontando puntualmente alla Regione per ottenere o confermare i contributi ottenuti.

Tali centri consistono in postazioni internet messe a disposizione gratuitamente all'utenza in sedi esterne alla sede municipale caratterizzate dal fatto che rappresentano punti di aggregazione per determinate categorie di cittadini, quali ad esempio ragazzi, anziani o chiunque abbia la necessità di utilizzare un punto internet o dei corsi per utilizzo di internet.

Attualmente ci sono due punti funzionanti, uno situato a Martellago c/o il centro anziani Casa Bianca e il secondo, di nuova attivazione, presso il centro civico di Olmo.

**Responsabile del Settore Affari Generali**  
**Servizio Pubblica Istruzione, cultura, sport e associazioni**

Nel triennio 2016-2018, l'Amministrazione Comunale vuole continuare a promuovere la cultura e le attività ricreative quali strumenti fondamentali per formare le persone, promuovere benessere, educazione ed integrazione, attraverso l'offerta di un sistema culturale completo, di alto livello, costituito da molteplici iniziative e manifestazioni per tutti i cittadini. Inoltre, continuerà a sostenere una forte collaborazione con le associazioni culturali e ricreative del

territorio per quanto riguarda le attività di volontariato culturale, ricreativo e sociale, sulla base del principio di sussidiarietà orizzontale, con la finalità di realizzare attività utili allo sviluppo della comunità locale. La collaborazione con le associazioni locali si attua anche attraverso la concessione di contributi per le loro finalità istituzionali che siano coerenti ed in linea con l'utilità collettiva, perché destinate alla crescita morale, sociale e culturale poiché tali forme di contribuzione hanno l'effetto di esprimere compiutamente il principio di sussidiarietà orizzontale oltre che di autonomia nel contesto allargato degli interessi pubblici. I contributi quindi potranno essere erogati alle associazioni che proporranno ed organizzeranno attività culturali e ricreative, rassegne musicali e teatrali, mostre culturali e rassegne cinematografiche, convegni e conferenze a tema, con le modalità stabilite dal "Regolamento Comunale per la concessione di contributi e benefici economici".

I contributi potranno essere erogati anche ad associazioni, pur non iscritte al registro comunale, che attuano progetti culturali e ricreativi a livello intercomunale, aderenti ad una rete di soggetti pubblici e privati, che coinvolgano anche il nostro territorio.

Per le stesse finalità e con le stesse modalità, si potranno attuare anche altre forme di collaborazione con le associazioni locali, mediante la concessione gratuita di sale pubbliche, materiale di proprietà comunale quali ad esempio palchi, sedie, pannelli.

## **Responsabile del Settore Affari Generali**

### **Servizio Biblioteca**

Il buon funzionamento del servizio biblioteca è essenziale per garantire ai cittadini l'accesso all'informazione in ogni sua forma e supporto, la promozione della lettura, la fruizione di strumenti didattici e culturali atti ad allargare le conoscenze e a incrementare lo spirito critico dei singoli individui. Inoltre lo spazio della biblioteca svolge un ruolo di aggregazione sociale e di riferimento per molti cittadini che vivono occasioni di incontro e di condivisione al suo interno.

Tali finalità si raggiungono attraverso la realizzazione di specifici progetti che solo in parte possono essere descritti ed esplicitati.

Progetto 1: incrementare, catalogare, mettere a disposizione il patrimonio della biblioteca composto di libri, dvd, cd, audiolibri, quotidiani e periodici.

Progetto 2: garantire le ore di apertura e il lavoro di backoffice della biblioteca mediante appalto di servizi non essendo il personale dipendente sufficiente a svolgere il carico di lavoro e a tenere aperta al pubblico la biblioteca.

Progetto 3: pagamento degli oneri SIAE dovuti per legge

Progetto 4: promuovere la lettura tra i cittadini, soprattutto tra i bambini e i ragazzi in età prescolare e scolare con particolare attenzione al progetto nazionale Nati per Leggere; promuovere le attività e i servizi offerti dalla biblioteca mediante attività educative, ricreative, formative e culturali in genere.

Progetto 5: aprire due punti prestito su prenotazione a Martellago e a Olmo. Il servizio è rivolto esclusivamente alle persone che hanno difficoltà a raggiungere Maerne e sarà così strutturato:

- a Martellago a partire dal 16 ottobre 2015, ogni venerdì, per due ore; parte del personale della biblioteca sarà presente in aula studio per distribuire i libri prenotati anticipatamente dagli utenti già tesserati;

- Olmo a partire dal 12 ottobre 2015, ogni lunedì, per due ore, il personale dell'Auser sarà presente presso il centro civico dove distruirà i libri precedentemente prelevati in biblioteca che gli utenti avranno già prenotato.

Progetto 6: a partire dal 15 ottobre 2015 sarà avviato, in collaborazione con il Ceod di Olmo, una lettura partecipata per i lettori con disabilità.

## **Responsabile Settore Edilizia Privata**

### **Servizio Edilizia Privata**

Il Servizio garantisce l'erogazione del contributo previsto dalla Legge regionale n. 44/87 in misura pari all'8% del contributo permessi a costruire, oneri secondari, finalizzati al restauro, manutenzione, e conservazione delle opere di culto.

### **Responsabile del Settore Gestione del Territorio**

#### **Servizio Manutenzione del Patrimonio**

Il Servizio Manutenzione del Patrimonio provvede:

- al pagamento delle utenze di acqua energia elettrica, gas, delle aree esterne adibite per le manifestazioni;

### **MISSIONE 6: POLITICHE GIOVANILI, SPORT E TEMPO LIBERO**

#### **PROGRAMMA 1: SPORT E TEMPO LIBERO**

### **Responsabile del Settore Economico-finanziario**

#### **Servizio Contabilità**

Il servizio contabilità si occupa della liquidazione periodica degli interessi passivi gravanti sui mutui assunti nel corso degli anni o da assumere con Cassa depositi e prestiti, Ministero dell'Economia e Istituti bancari, e in particolare riferibili alla presente Missione e programma.

### **Responsabile del Settore Affari Generali**

#### **Servizio Pubblica Istruzione, cultura, sport e associazioni**

In ambito sportivo, l'amministrazione Comunale nei prossimi tre anni continuerà a promuovere e favorire la pratica sportiva come strumento per rafforzare la formazione e l'educazione; si continuerà con il potenziamento dell'offerta a tutte le fasce di età ed alla possibilità di accedere a tante e diverse opportunità sportive grazie ad un settore vivace, dinamico, ricco di iniziative per ogni persona, rispondente ad ogni esigenza ed abilità e con una diffusa dotazione di spazi ed impianti sportivi.

Inoltre continuerà a sostenere una forte collaborazione con le associazioni sportive del territorio che organizzano attività sportive a favore della collettività, sulla base del principio di sussidiarietà orizzontale, con la finalità di realizzare attività utili allo sviluppo della comunità locale. La collaborazione con le associazioni locali si attua anche attraverso la concessione di contributi per le loro finalità istituzionali che siano coerenti ed in linea con l'utilità collettiva, perché destinate alla crescita sportiva, nonché sociale e ricreativa: tali forme di contribuzione hanno l'effetto di esprimere compiutamente il principio di sussidiarietà orizzontale oltre che di autonomia nel contesto allargato degli interessi pubblici.

I contributi quindi potranno essere erogati alle associazioni che proporranno ed organizzeranno attività sportive e ricreative, di promozione e divulgazione dello sport, con le modalità stabilite dal "Regolamento Comunale per la concessione di contributi e benefici economici".

Sempre per le stesse finalità, si potranno attuare anche altre forme di collaborazione con le associazioni sportive, mediante la concessione gratuita di sale pubbliche, materiale di proprietà comunale quali ad esempio palchi, sedie, pannelli.

### **Responsabile del Settore Gestione del Territorio**

#### **Servizi Lavori pubblici ed espropri e Manutenzione del Patrimonio**

Il Settore Gestione del Territorio collabora tramite due servizi (serv. Lavori Pubblici ed Espropri e serv. Manutenzione del Patrimonio) alle seguenti attività:

- erogazione di contributo convenzionale alla società di gestione della locale piscina comunale;
- attività di realizzazione, manutenzione ordinaria e straordinaria di tutte le infrastrutture pubbliche preposte alle pratiche sportive (palestre scolastiche, impianti sportivi compresi i campi da calcio e le altre strutture per pratiche sportive, spazi accessori, tribune, ecc.).

Per tali strutture e impianti il Settore Gestione del Territorio provvede agli adeguamenti di legge, ai controlli e al mantenimento degli standard qualitativi e di sicurezza conseguiti nel tempo (rinnovi CPI, mantenimento delle omologazioni degli impianti sportivi, rinnovo delle omologazioni ISPESL degli impianti meccanici, elettrici e termoidraulici).

## **Responsabile del Settore Gestione del Territorio**

### **Servizio Manutenzione del Patrimonio**

Il Servizio Manutenzione del Patrimonio provvede:

- al pagamento delle utenze di acqua energia elettrica, gas, riscaldamento, spese telefoniche degli impianti sportivi e delle palestre comunali e, solo per queste ultime, anche delle spese per le pulizie;
- a tutte le attività volte alla manutenzione ordinaria e straordinaria degli impianti sportivi e delle palestre comunali e delle attrezzature in genere. La manutenzione viene solitamente eseguita con interventi di falegnameria, idraulica, lavori edili, elettrici e dipinture con personale del comune acquistando direttamente i materiali necessari. Nel caso in cui i lavori richiedano una professionalità specifica, verranno affidati opportuni incarichi a mezzo ditte esterne. I lavori di manutenzione ordinaria degli impianti sportivi e delle palestre comunali vengono eseguiti in base alle esigenze che si vengono a creare ordinariamente, alle urgenze per l'eliminazione dei pericoli per la pubblica incolumità negli impianti sportivi e delle palestre comunali.

Si provvede inoltre all'effettuazione delle verifiche periodiche obbligatorie degli impianti sportivi e delle palestre comunali.

Si provvede anche allo sfalcio degli impianti sportivi.

## **MISSIONE 6: POLITICHE GIOVANILI, SPORT E TEMPO LIBERO**

### **PROGRAMMA 2: GIOVANI**

## **Responsabile del Settore Servizi Sociali**

### **Servizio Servizi Sociali**

L'Amministrazione comunale si prefigge la realizzazione di tutta una serie di interventi educativi, sociali e di sostegno psicologico all'interno del territorio comunale, in collaborazione con la Cooperativa sociale Media Luna, tesi alla promozione di percorsi di cittadinanza attiva e del benessere della comunità locale con particolare interesse per quei soggetti appartenenti alla fasce cosiddette deboli specialmente i minori, anche al fine di evitare istituzionalizzazioni improprie.

Tali progetti denominati Sestante Baby, per i ragazzi delle scuole primarie, Sestante Junior, per i ragazzi delle scuole secondarie di primo grado, Sestante Senior per i ragazzi delle superiori, intendono intervenire in caso di difficoltà anche scolastiche il più precocemente possibile con l'obiettivo evitare che si cronicizzino e che diventino motivo di esclusione scolastica. Vengono inoltre realizzati dei laboratori sempre con le stesse finalità quali l'educativa di strada e domiciliare, mentre con il Progetto Cooperazione si vuole offrire ai genitori un momento di scambio e di confronto con appositi professionisti sulle problematiche incontrate nel rapporto con i figli in età adolescenziale. Altri progetti sono stati realizzati sulla base delle necessità emerse dal territorio quali Educherete, l'Osservatorio sulla condizione giovanile ed altre collaborazione per la realizzazione di eventi rivolte alla popolazione giovanile, nonché la collaborazione con le scuole, in particolare con delle classi altamente problematiche, denominato Progetto "Star bene a scuola" Tutte queste progetti non vengono realizzate in maniera separata, ma costituiscono un insieme di attività coordinate, il cui obiettivo finale vorrebbe, attraverso la promozione dell'agio, contribuire a migliorare la qualità della vita dei cittadini e del territorio nel suo complesso.

## **MISSIONE 7: TURISMO**

### **PROGRAMMA 1: SVILUPPO E VALORIZZAZIONE DEL TURISMO**

Non attivato

## **MISSIONE 8: ASSETTO DEL TERRITORIO ED EDILIZIA ABITATIVA**

### **PROGRAMMA 1: URBANISTICA E ASSETTO DEL TERRITORIO**

#### **Responsabile del Settore Economico-finanziario**

##### **Servizio Risorse Umane**

Il Servizio Risorse Umane si occupa, in generale, delle attività di programmazione delle assunzioni, delle assunzioni in servizio del personale e della relativa gestione (rilevazione presenze e liquidazione stipendi), fino alla cessazione dal servizio (pratiche pensionistiche e di trattamento di fine servizio), oltre a tutte le attività conseguenti relative a denunce, dichiarazioni fiscali e previdenziali relative al personale attribuibile alla presente Missione e Programma.

#### **Responsabile del Settore Assetto del Territorio**

##### **Servizio Centro Elaborazione Dati**

Il servizio si occupa delle manutenzioni dell'hardware e del software utilizzato dai vari uffici comunali ed al rinnovo delle relative licenze riferibili alla presente Missione e Programma.

#### **Responsabile del Settore Assetto del Territorio**

##### **Servizio Urbanistica e SIT**

Il servizio si occupa:

- dell'attuazione e aggiornamento degli strumenti strategici (PAT) e operativi di governo del territorio (Piano degli Interventi) in funzione della sostenibilità ambientale, delle esigenze della collettività e delle dinamiche economiche;
- del mantenimento dei servizi tecnico amministrativi (rilascio certificati urbanistici, deposito frazionamenti, attestazione della sussistenza di vincoli paesaggistici), istruttorie per l'approvazione di Strumenti Urbanistici Attuativi (SUA), verifica amministrativa di proposte di Accordi Pubblico Privati (ex art. 6 LR 11/2004);
- implementazione del Sistema Informativo Territoriale con i tematismi inseriti (es. accatastamento terreni e fabbricati, PRG/PI, toponomastica, numerazione civica, pratiche edilizie);
- gestione amministrativa delle disposizioni contenute nell'art. 12 comma 15.1 delle NTA del PRG relative aree a standard eccedenti in ambiti di lottizzazione;
- per rimborso a privati di pagamenti erroneamente effettuati.

Il servizio elabora studi di fattibilità, progettazione e pianificazione urbanistica di dotazioni territoriali a servizio della collettività, redazione di varianti al PAT o al PI, redazione di proposte progettuali urbanistico-edilizie di riqualificazione o di valorizzazione del patrimonio immobiliare pubblico.

Si ritiene necessario esternalizzare l'affidamento del servizio relativo alle stime immobiliari data la particolare condizione del mercato immobiliare; anche le valutazioni di congruità economica connesse con proposte di accordo pubblico privato, ex art. 6 LR 11/2004, da inserire nei PI saranno esternalizzate.

#### **Responsabile del Settore Gestione del Territorio**

##### **Servizio Manutenzione del Patrimonio**

Il Servizio Manutenzione del Patrimonio provvede:

- all'esecuzione delle manutenzioni ordinarie riparazioni e messa a norma delle attrezzature e degli elementi di arredo urbano presenti nelle aree comunali;
- all'acquisto di eventuali ulteriori elementi sia per sostituire quelli non più utilizzabili, che per incrementare quelli esistenti;

**MISSIONE 8: ASSETTO DEL TERRITORIO ED EDILIZIA ABITATIVA**  
**PROGRAMMA 2: EDILIZIA RESIDENZIALE PUBBLICA E LOCALE E PIANI DI EDILIZIA ECONOMICO-POPOLARE**

**Responsabile del Settore Affari Generali**  
**Servizio Legale e casa**

L'obiettivo dell'Amministrazione è quello di disporre almeno ogni anno le graduatorie aggiornate dei cittadini di Martellago aspiranti all'assegnazione di un alloggio di edilizia popolare. Le sempre più esigue risorse di personale non consentono di svolgere tutte le attività istruttorie necessarie allo scopo rendono obbligatorio rivolgersi all'Ater che possiede la richiesta professionalità allo scopo di formulare le corrette attribuzioni dei punteggi ed evitare l'insorgere di contenziosi.

**Responsabile del Settore Gestione del Territorio**  
**Servizio Patrimonio e Ambiente**

Il Servizio Patrimonio e Ambiente provvede alla manutenzione straordinaria degli alloggi di edilizia residenziale pubblica, ad introitare i corrispettivi degli affitti annualmente in base al resoconto dell'ATER e a liquidare all'ATER le spese di gestione, nonché ad altre attività di gestione in convenzione e collaborazione con l'ATER di Venezia.

**Responsabile del Settore Gestione del Territorio**  
**Servizio Lavori Pubblici ed Espropri**

Il Servizio ha in programma l'edificazione di alloggi di edilizia residenziale pubblica, da realizzare previo convenzionamento con l'ATER di Venezia e contributo regionale.

**MISSIONE 9: SVILUPPO SOSTENIBILE E TUTELA DEL TERRITORIO DELL'AMBIENTE**  
**PROGRAMMA 1: DIFESA DEL SUOLO**

**Responsabile del Settore Gestione del Territorio**  
**Servizio Manutenzione del patrimonio**

Il Servizio Manutenzione del Patrimonio provvede alle seguenti attività:

- Pulizia Fossati comunali;
- Sfalci delle banchine stradali;
- Pulizia Pozzetti e collettori di raccolta e smaltimento delle acque meteoriche.

**MISSIONE 9: SVILUPPO SOSTENIBILE E TUTELA DEL TERRITORIO DELL'AMBIENTE**  
**PROGRAMMA 2: TUTELA, VALORIZZAZIONE E RECUPERO AMBIENTALE**

**Responsabile del Settore Gestione del Territorio**  
**Servizio Manutenzione del patrimonio**

Il Servizio Manutenzione del Patrimonio provvede:

- all'esecuzione delle manutenzioni del verde pubblico e delle strutture ivi presenti con esecuzione di sfalcio dell'erba delle siepi delle banchine stradali, potature delle alberature comunali, il mantenimento delle aiuole fiorite sia nei parchi che nelle rotatorie;
- acquisto e piantumazione delle alberature per i nuovi nati nell'anno;

**Responsabile del Settore Gestione del Territorio  
Servizio Patrimonio e ambiente**

Al fine della salvaguardia delle arginature dei corsi d'acqua e di prevenire altri danni nel territorio rurale, il Servizio Patrimonio ed Ambiente sta procedendo alla stipula di una convenzione con la Polizia Provinciale per il controllo delle nutrie. Con l'entrata in vigore della Legge 116/2014, la nutria è stata esclusa, al pari dei topi e delle talpe, dalla fauna selvatica oggetto di tutela; pertanto la competenza del controllo della diffusione di tale animale è passata al Comune.

**MISSIONE 9: SVILUPPO SOSTENIBILE E TUTELA DEL TERRITORIO DELL'AMBIENTE  
PROGRAMMA 3: RIFIUTI**

**Responsabile del Settore Economico-finanziario  
Servizio Contabilità**

Il servizio contabilità si occupa della liquidazione periodica degli interessi passivi gravanti sui mutui assunti nel corso degli anni o da assumere con Cassa depositi e prestiti, Ministero dell'Economia e Istituti bancari, e in particolare riferibili alla presente Missione e programma.

**Responsabile del Settore Gestione del Territorio  
Servizio Patrimonio e ambiente**

I servizi di igiene ambientale vengono affidati a VERITAS S.p.A. in quanto società *in house providing* costituita ai sensi dell'art. 113, comma 5, lett. c) del d.lgs. 18 agosto 2000, n. 267. con intero capitale pubblico.

Con deliberazione di Consiglio Comunale n. 66 del 27/11/2013 è stata approvata la relazione tecnica-economica che dimostra, ai sensi e per gli effetti dell'art. 34, comma 21 del d.l. n. 179/2012, l'efficienza e l'economicità della gestione a mezzo della società VERITAS s.p.a., e la conformità al diritto comunitario e nazionale.

L'Ufficio Sovrintende ai servizi di igiene ambientale (asporto rifiuti, pulizia strade, derattizzazione), che sono affidati a VERITAS S.p.A. e vengono svolti secondo un Progetto Tecnico Economico che viene aggiornato ed approvato ogni anno con deliberazione di Giunta.

I costi di tali servizi sono definiti dal Piano Finanziario dei servizi relativi al ciclo dei rifiuti. Tale Piano Finanziario viene adottato annualmente con deliberazione di Consiglio Comunale e trasmesso al Consiglio di Bacino per l'approvazione di competenza ai sensi dell'art. 9 comma 2° della Convenzione stipulata fra i Comuni che ne fanno parte.

L'Ufficio, oltre a collaborare con gli Uffici di VERITAS per la redazione degli atti su citati predispone gli atti per la loro approvazione, mette in atto, sotto la direttiva dell'Amministrazione, delle campagne di informazione e sensibilizzazione sulla raccolta differenziata e sul rispetto dell'Ambiente.

L'Ufficio fornisce costantemente informazioni ai cittadini sui servizi.

L'Ecocentro comunale, anche dopo l'affidamento a VERITAS S.p.A. avvenuto nel settembre 2010, viene regolarmente monitorato e controllato dall'Ufficio, sia per l'efficienza dello stesso sia per la regolarità dell'accesso e dei conferimenti. Nel caso delle utenze non domestiche, ad esempio, l'Ufficio provvede alla verifica se i rifiuti da conferire sono assimilabili agli urbani e se la ditta è iscritta all'anagrafica dei tributi, prima di rilasciare l'autorizzazione al conferimento.

Personale dell'Ufficio presenza alle analisi sulla qualità dei rifiuti da riciclare che vengono effettuate presso gli impianti di VERITAS, a Mirano per quanto riguarda la carta, e a Fusina per il multi-materiale.

In caso di abbandono di rifiuti fuori dei cassonetti, l'Ufficio chiede l'intervento di VERITAS per la pulizia ed inoltre qualora sia possibile individuare i responsabili dell'abbandono, viene chiesto prima l'intervento degli Ispettori Ambientali per l'applicazione delle sanzioni.



In seguito all'approvazione in data 3 maggio 2010 del Regolamento per la gestione dei rifiuti urbani ed assimilati e per la pulizia del territorio, che ha determinato l'entrata in funzione degli Ispettori Ambientali nel territorio comunale, l'Ufficio ha il compito di gestire le sanzioni elevate in violazioni di tale Regolamento, compresa la riscossione coattiva di quelle non pagate tramite concessionario della riscossione.

**MISSIONE 9: SVILUPPO SOSTENIBILE E TUTELA DEL TERRITORIO DELL'AMBIENTE**  
**PROGRAMMA 4: SERVIZIO IDRICO INTEGRATO**

**Responsabile del Settore Gestione del Territorio**  
**Servizio Lavori Pubblici ed Espropri**

Nell'ambito dell'attività di programmazione e realizzazione delle varie opere pubbliche, il servizio provvede alla realizzazione di vasche di laminazione, in collaborazione con il Consorzio Acque Risorgive.

**Responsabile del Settore Gestione del Territorio**  
**Servizio Manutenzione del patrimonio**

Il servizio si occupa del mantenimento in efficienza della raccolta e smaltimento delle acque piovane attraverso la manutenzione di caditoie, tombini, vasche di raccolta ecc.

**Responsabile del Settore Gestione del Territorio**  
**Servizio patrimonio ed Ambiente**

Il servizio Idrico integrato è svolto dalla Società VERITAS S.p.A. in quanto società *in house providing* costituita ai sensi dell'art. 113, comma 5, lett. c) del d.lgs. 18 agosto 2000, n. 267. con intero capitale pubblico.

Con deliberazione di Consiglio Comunale n. 66 del 27/11/2013 è stata approvata la relazione tecnica-economica che dimostra, ai sensi e per gli effetti dell'art. 34, comma 21 del d.l. n. 179/2012, l'efficienza e l'economicità della gestione a mezzo della società VERITAS s.p.a., e la conformità al diritto comunitario e nazionale.

L'Ufficio Ambiente provvede all'emissione di ordinanze per l'allacciamento alla rete della fognatura nera gestita da VERITAS S.p.A, in base alle comunicazioni inviate dalla stessa società riguardanti nuove linee o raccordi realizzati. Successivamente raccoglie i modelli compilati dagli utenti che si allacciano, ne controlla regolarità e li trasmette alla sede di VERITAS di Scaltenigo di Mirano.

**MISSIONE 9: SVILUPPO SOSTENIBILE E TUTELA DEL TERRITORIO DELL'AMBIENTE**  
**PROGRAMMA 5: AREE PROTETTE, PARCHI NATURALI, PROTEZIONE NATURALISTICA E FORESTAZIONE**

**Responsabile del Settore Gestione del Territorio**  
**Servizio Manutenzione del patrimonio**

Servizio Manutenzione del Patrimonio, provvede:

Alla gestione del Parco Laghetti con sfalcio dell'erba rimozione alberature morte piantumazione di nuove alberature.

**MISSIONE 9: SVILUPPO SOSTENIBILE E TUTELA DEL TERRITORIO DELL'AMBIENTE**  
**PROGRAMMA 6: TUTELA E VALORIZZAZIONE DELLE RISORSE IDRICHE**

**Responsabile del Settore Gestione del Territorio**  
**Servizio Patrimonio e ambiente**

Il Servizio Patrimonio e Ambiente si occupa, per quanto di competenza, della tutela delle acque in diversi ambiti:

- nei casi di inquinamento nel far eseguire gli interventi di messa in sicurezza e di bonifica secondo la normativa vigente, mediante ditta autorizzata;
- con il rilascio di autorizzazioni allo scarico di acque domestiche o assimilate, in aree non servite da pubblica fognatura, ed il controllo degli scarichi stessi.

**Responsabile del Settore Assetto del Territorio**  
**Servizio Urbanistica e SIT**

Il Comune di Martellago è dotato di Piano delle acque approvato con deliberazione di Consiglio Comunale n. 77 del 22.11.2010.

La sua predisposizione è iniziata con l'incarico affidato all'allora Consorzio di Bonifica Dese Sile (oggi Consorzio di Bonifica Acque Risorgive), in data 23.12.2005. Esso fu redatto contestualmente alla redazione del Piano di Assetto del Territorio (forse un delle prime esperienze in tal senso) in quanto, da un lato si è potuto agire in sintonia nella definizione del Quadro Conoscitivo (quello del PAT previsto dalla L.R. 11/2004 e quello del Piano delle Acque), dall'altro le valutazioni dell'aspetto idraulico e dell'assetto e uso del territorio hanno potuto procedere all'unisono e in sinergia.

In occasione della redazione del Piano degli Interventi ed al fine della connessa valutazione idraulica (V.C.I) il patrimonio informativo acquisito con il Piano delle acque è stato di fondamentale importanza.

Ma è altresì fondamentale procedere ad un suo aggiornamento, in relazione a diverse esigenze:

- in primo luogo, ci si è resi conto anche dei limiti ancora presenti e degli opportuni approfondimenti da apportare allo strumento Piano delle acque, sempre più imprescindibile nelle varie attività di gestione e soprattutto di monitoraggio del territorio;
- i limiti del piano oggi appaiono chiari anche alla luce degli sviluppi metodologici nel tempo acquisiti, sia nella fase di analisi che nella standardizzazione delle banche dati;
- inoltre, nel tempo trascorso dalla approvazione del piano ad oggi, il territorio del Comune di Martellago ha visto realizzarsi importanti opere infrastrutturali quali il Passante di Mestre, il casello e le bretelle di adduzione, che, con le loro opere di riassetto idraulico delle aree coinvolte, hanno notevolmente inciso sull'intero sistema delle acque superficiali.

A tal fine L'Amministrazione Comunale ha anche aderito al bando Provinciale ( Determinazione Provinciale n. 1116 del 22.04.2015) per l'ammissione ad un cofinanziamento per la redazione dell'aggiornamento del Piano delle Acque.

Entro la fine del 2015 sarà comunque affidato l'incarico al Consorzio Acque Risorgive per l'aggiornamento del Piano da concludere presumibilmente entro il 2016 salvo necessità di approfondire il lavoro di indagine da parte del Consorzio.

**MISSIONE 9: SVILUPPO SOSTENIBILE E TUTELA DEL TERRITORIO DELL'AMBIENTE**  
**PROGRAMMA 7: SVILUPPO SOSTENIBILE TERRITORIO MONTANO PICCOLI COMUNI**

Non attivato

**MISSIONE 9: SVILUPPO SOSTENIBILE E TUTELA DEL TERRITORIO DELL'AMBIENTE**  
**PROGRAMMA 8: QUALITA' DELL'ARIA E RIDUZIONE DELL'INQUINAMENTO**

**Responsabile del Settore Gestione del Territorio**  
**Servizio Patrimonio e ambiente**

Il Servizio Patrimonio e Ambiente, provvede a:

- attuare, mediante predisposizione di volantini opuscoli o altro, le iniziative adottate dall'Amministrazione su temi ambientali quali: il risparmio energetico, tutela della qualità dell'aria ecc..;
- al fine di contenere l'inquinamento atmosferico da polveri sottili, l'ufficio predispone, su indicazioni della Provincia, un provvedimento per la limitazione del traffico nel periodo invernale.
- fornire il parere di competenza in sede di conferenza di servizi per il rilascio di autorizzazioni alle emissioni in atmosfera di attività produttive;
- per quanto riguarda l'inquinamento acustico, segue i casi di inquinamento avvalendosi del supporto tecnico dell'ARPAV;

**MISSIONE 10: TRASPORTI E DIRITTO ALLA MOBILITA'**  
**PROGRAMMA 1: TRASPORTO FERROVIARIO**

Non attivato

**MISSIONE 10: TRASPORTI E DIRITTO ALLA MOBILITA'**  
**PROGRAMMA 2: TRASPORTO PUBBLICO LOCALE**

**Responsabile del Settore Affari Generali**  
**Servizio Pubblica Istruzione, cultura, sport e associazioni**

Il servizio si occupa della gestione e del mantenimento del contratto per il servizio di trasporto pubblico extraurbano della linea di collegamento tra Martellago e gli Istituti scolastici di Venezia – Gazzera a servizio degli studenti.

**MISSIONE 10: TRASPORTI E DIRITTO ALLA MOBILITA'**  
**PROGRAMMA 3: TRASPORTO PER VIE D'ACQUA**

Non attivato

**MISSIONE 10: TRASPORTI E DIRITTO ALLA MOBILITA'**  
**PROGRAMMA 4: ALTRE MODALITA' DI TRASPORTO**

Non attivato

**MISSIONE 10: TRASPORTI E DIRITTO ALLA MOBILITA'**  
**PROGRAMMA 5: VIABILITA' ED INFRASTRUTTURE STRADALI**

**Responsabile del Settore Economico-finanziario**

**Servizio Contabilità**

Il servizio contabilità si occupa della liquidazione periodica degli interessi passivi gravanti sui mutui assunti nel corso degli anni o da assumere con Cassa depositi e prestiti, Ministero dell'Economia e Istituti bancari, e in particolare riferibili alla presente Missione e programma.

**Responsabile del Settore Gestione del territorio**

**Servizio Manutenzione del Patrimonio**

Servizio Manutenzione del Patrimonio, provvede :

Alla manutenzione ordinaria e straordinaria delle strade pubbliche, delle pista ciclabili e dei marciapiedi con interventi di ripristino del piano viabile. Mantenimento e riqualificazione degli impianti di pubblica illuminazione e degli impianti semaforici e della segnaletica verticale ed orizzontale. Alla fornitura di materiale inerte su strade private sottoforma di contributo

**Responsabile del Settore Servizi Demografici e Relazioni con il pubblico**

**Servizio Anagrafe, Stato Civile, Statistica, Elettorale e Leva**

Il riordino della numerazione civica mira a realizzare un'efficiente gestione del territorio attraverso una ordinata organizzazione dello stesso.

L'Amministrazione, dopo aver rilevato che in alcune situazioni occorreva riordinare la numerazione civica a seguito di rettifica di denominazione di aree di circolazione già esistenti o a seguito di riordino dipendente dai cambiamenti determinati dallo sviluppo edilizio, ha ritenuto di non dover far gravare sui cittadini l'onere conseguente ai cambiamenti suindicati in quanto provvedimenti assunti d'Ufficio stabilendo mediante deliberazione di Giunta Comunale n. 453 del 26.07.1997 di provvedere all'acquisto delle targhe indicanti i numeri civici oggetto di riordino dell'onomastica stradale e della numerazione civica.

In attuazione del D.P.R. del 30.05.1989, n. 223, la competenza relativa ai rilievi topografici ed ecografici rientra tra gli adempimenti dei Servizi Demografici. Sono di competenza dell'Ufficio Anagrafe gli adempimenti relativi alla formazione ed aggiornamento del piano topografico, gli adempimenti ecografici, l'iter procedurale relativo all'intitolazione ed al cambio di denominazione di strade, piazze o luoghi aperti al pubblico. La Legge anagrafica n. 1228 del 24.12.1954, stabilisce l'obbligo per il Comune di provvedere all'indicazione dell'onomastica cittadina e della numerazione civica. Per quanto riguarda la spesa la genericità della dizione adoperata dalla norma primaria, rimette alla valutazione dell'Amministrazione comunale la possibilità di far pagare o meno il servizio.

Nell'ambito delle attività di preparazione tecnica dei censimenti lo stradario comunale è stato utilizzato dall'ISTAT come base informativa di partenza per la realizzazione di un archivio statistico di numeri civici in formato elettronico, da integrare e da geocodificare alle sezioni di censimento risultanti dall'aggiornamento delle basi territoriali. Non si prevedono interventi di riordino massivo della numerazione civica nei prossimi anni stante il riordino effettuato negli anni passati.

**Responsabile del Settore Gestione del Territorio**

**Servizio Lavori Pubblici ed Espropri**

Il servizio si occupa della erogazione di contributi a privati per la sistemazione di strade private ad uso pubblico.

Realizzazione delle seguenti opere ricomprese nel piano triennale:

- Riqualificazione del centro urbano di Martellago;
- Riqualificazione del centro urbano di Olmo;
- Interventi di messa in sicurezza dell'utenza debole: realizzazione di un percorso ciclopedonale protetto e messa in sicurezza di via Frassinelli;

- Sistemazione piazza IV Novembre;
- Realizzazione pista ciclabile via Morosini;
- Sistemazione via Roviego e via Stazione;

**MISSIONE 11: SOCCORSO CIVILE**  
**PROGRAMMA 1: SISTEMA DI PROTEZIONE CIVILE**

FUNZIONE TRASFERITA NELL'UNIONE DEI COMUNI DEL MIRANESE DAL 1.1.2015

**Responsabile del Settore Gestione del Territorio**  
**Servizio Manutenzione del patrimonio**

Il servizio Manutenzione del Patrimonio provvede alla gestione della sede operativa del gruppo comunale di protezione civile

**Responsabile del Settore Gestione del Territorio**  
**Servizi Lavori Pubblici ed Espropri**

Il servizio ha provveduto alla realizzazione della nuova sede operativa per il gruppo comunale di Protezione Civile. Attualmente non sono previsti ulteriori interventi.

**MISSIONE 11: SOCCORSO CIVILE**  
**PROGRAMMA 2: INTERVENTI A SEGUITO DI CALAMITA' NATURALI**

**Responsabile del Settore Gestione del Territorio**  
**Servizio Patrimonio e ambiente**

Il Servizio provvede a:

raccogliere le richieste di contributo, all'istruttoria, trasmissione dei dati al Servizio Protezione Civile della Regione, introitare i fondi assegnati, assegnare i contributi agli aventi diritto, nonché a rendicontare alla Regione quanto liquidato. Attualmente vi sono 4 procedimenti in atto relativi a calamità, ma non ci sono stanziamenti da parte della Regione. Si tratta di contributi previsti dalla Legge Regionale n. 4/1997.

**MISSIONE 12: DIRITTI SOCIALI, POLITICHE SOCIALI E FAMIGLIA**  
**PROGRAMMA 1: INTERVENTI PER L'INFANZIA E I MINORI E PER ASILO NIDO**

**Responsabile del Settore Servizi Sociali**  
**Servizio Servizi Sociali**

L'Amministrazione intende mantenere il Servizio di Asilo Nido, sito a Maerne in Via Aldo Moro. La capacità ricettiva è di 50 minori. Attualmente è gestito dalla coop. Sociale Codess di Padova, con la quale è in corso una convenzione per la gestione decennale, che scade a Luglio 2016.

Nel corso dell'anno 2016, per proseguire il servizio di asilo nido, si dovrà procedere con apposito bando di gara ai sensi del D.Lvo n. 163/2006 per il triennio 2016/2019 eventualmente prorogabile.

Attualmente le rette di ricovero per minori vengono pagate dall'Azienda ULSS 13, in base al criterio della solidarietà e cioè il 50% paga il comune di residenza del minore il restante 50% viene suddiviso tra i 17 comuni afferenti all'A.ULSS 13.

Da anni l'amministrazione comunale, contribuisce economicamente a pagare, durante il periodo estivo, la quota per la frequenza ai Centri Estivi, per i minori le cui famiglie versano in disagiate condizioni economiche. L'istruttoria circa le condizioni economiche, viene effettuata dall'assistente sociale.

Viene altresì garantita una tutela per i minori appartenenti a famiglie multiproblematiche attraverso l'istituto dell'Affido familiare.

L'Amministrazione comunale compatibilmente con le risorse a disposizione intende continuare la realizzazione di tali interventi.

## **Responsabile del Settore Gestione del Territorio**

### **Servizio Manutenzione del patrimonio**

Il Servizio Manutenzione del Patrimonio provvede:

- a tutte le attività volte alla manutenzione straordinaria dell'asilo nido. La manutenzione viene solitamente eseguita con interventi di falegnameria, idraulica, lavori edili, elettrici e dipinture con personale del comune acquistando direttamente i materiali necessari. Nel caso in cui i lavori richiedano una professionalità specifica, verranno affidati opportuni incarichi a mezzo ditte esterne.
- si provvede inoltre all'effettuazione delle verifiche periodiche obbligatorie dei giochi esterni.
- si provvede anche alla manutenzione dei giardini.

## **MISSIONE 12: DIRITTI SOCIALI, POLITICHE SOCIALI E FAMIGLIA**

### **PROGRAMMA 2: INTERVENTI PER LA DISABILITA'**

#### **Il Responsabile del Settore Servizi Sociali**

##### **Servizio Servizi Sociali**

L'Amministrazione comunale attua, da vari anni, una serie di interventi per la disabilità che comprendono il pagamento di quota parte delle rette a Istituti vari per quelle persone che non possono più rimanere presso il proprio domicilio, nonché l'erogazione di contributi economici, a vario titolo, finanziati anche dalla Regione Veneto, su istruttoria comunale.

L'Amministrazione comunale compatibilmente con le risorse a disposizione intende continuare la realizzazione di tali interventi.

Attraverso il servizio di assistenza domiciliare, erogato mediante appalto affidato alla ATI composta dalla cooperativa Codess sociale di Padova e dalla cooperativa Servizi socio culturali di Venezia dal 1.04.2015 al 31.03.2017, fornisce a domicilio a questa fascia di utenti tutta una serie di prestazioni finalizzate a mantenere la persona disabile al proprio domicilio. I primi mesi dell'anno 2017 sarà necessario indire apposita gara per il triennio 2017/2020 eventualmente prorogabile.

## **MISSIONE 12: DIRITTI SOCIALI, POLITICHE SOCIALI E FAMIGLIA**

### **PROGRAMMA 3: INTERVENTI PER GLI ANZIANI**

#### **Il Responsabile del Settore Servizi Sociali**

##### **Servizio Servizi Sociali**

L'Amministrazione Comunale attua, da vari anni, diverse attività a favore di questa fascia di popolazione, dal pagamento di quota parte delle rette a Istituti vari per quelle persone che non possono rimanere a domicilio, all'erogazione di contributi economici in caso di reddito insufficiente anche per il pagamento dei farmaci, dell'affitto oltre che all'assistenza domiciliare che costituisce un grosso aiuto alla persona anziana che inizia a perdere la propria autonomia, a rimanere presso il proprio domicilio, guadagnandone in qualità della vita.

L'Amministrazione comunale compatibilmente con le risorse a disposizione intende continuare la realizzazione di tali interventi.

**MISSIONE 12: DIRITTI SOCIALI, POLITICHE SOCIALI E FAMIGLIA**  
**PROGRAMMA 4: INTERVENTI PER SOGGETTI A RISCHIO DI ESCLUSIONE SOCIALE**

**Il Responsabile del Settore Servizi Sociali**  
**Servizio Servizi Sociali**

L'Amministrazione Comunale attraverso la cooperativa Servire di Treviso, dal 2012, sviluppa nel territorio comunale una rete di contatti, interventi e servizi miranti a sostenere le condizioni di vita delle persone e dei nuclei familiari in difficoltà per la crisi occupazionale, economica e sociale in atto. Promuove sinergie con le azioni dei soggetti presenti e attivi, a partire dall'ambito comunale, sui temi della solidarietà, della tutela e dell'accoglienza, al fine di sviluppare politiche attive di sussidiarietà, di partecipazione, di contrasto alle condizioni di povertà.

Attraverso il servizio di assistenza domiciliare, realizzato dall'Ati composta dalle cooperative Codess di Padova e Servizi Socio-culturale di Mestre, attua a domicilio delle persone singole o famiglie in difficoltà interventi progettati e mirati onde evitare il rischio di emarginazione sociale.

Attraverso la cooperativa sociale Media luna l'Amministrazione comunale si prefigge la realizzazione di tutta una serie di interventi educativi, sociali e di sostegno psicologico all'interno del territorio comunale tesi alla promozione di percorsi di cittadinanza attiva e del benessere della comunità locale con particolare interesse per quei soggetti appartenenti alla fasce cosiddette deboli, specialmente i minori, anche al fine di evitare istituzionalizzazioni improprie.

A fine anno 2014 è stata intrapresa una indagine finalizzata a conoscere la dimensione del fenomeno del gioco d'azzardo, da prima nel territorio comunale di Martellago, e in seguito negli altri comuni del Miranese. A seguito dell'esito della predetta indagine, è emerso che esiste un'offerta di gioco d'azzardo capillare e diversificata, sia come target di destinatari sia come accesso/budget di spesa, che è in grado di coprire diffusamente il territorio e di proporsi con una notevole pressione a tutte le fasce sociali e anagrafiche dei cittadini. Nel territorio il fenomeno a livello patologico esiste ma fa fatica ad emergere con evidenza. Attualmente l'Assessorato alle politiche sociali, in collaborazione con la Prefettura, sta progettando degli interventi di carattere preventivo e riferimenti chiari e precisi per accedere ai servizi di presa in carico e cura.

Inoltre l'Amministrazione Comunale eroga appositi contributi economici sempre allo scopo di evitare l'esclusione sociale di soggetti a rischio, su apposita istruttoria da parte dell'assistente sociale.

L'Amministrazione comunale con le risorse a disposizione intende continuare la realizzazione di tali interventi.

**MISSIONE 12: DIRITTI SOCIALI, POLITICHE SOCIALI E FAMIGLIA**  
**PROGRAMMA 5: INTERVENTI PER LE FAMIGLIE**

**Il Responsabile del Settore Servizi Sociali**  
**Servizio Servizi Sociali**

Trattasi di una serie di contributi economici erogati con fondi regionali che intendono promuovere un piano di sviluppo per il riconoscimento della centralità sociale della famiglia, prevedendo anche una serie di aiuti e riduzioni tariffarie per le famiglie numerose, con numero di figli pari o superiori a quattro, per le famiglie monoparentali o per casi di emergenza sociale a vario titolo

L'Amministrazione Comunale interviene economicamente a sostegno di quelle famiglie in difficoltà economica con contributi sia una tantum sia continuativi, su istruttoria svolta dall'assistente sociale. Inoltre vengono, annualmente, pagate alla Provincia le tessere di viaggio per persone appartenenti a particolari categorie.

L'Amministrazione comunale con le risorse a disposizione intende continuare la realizzazione di tali interventi.

**MISSIONE 12: DIRITTI SOCIALI, POLITICHE SOCIALI E FAMIGLIA**  
**PROGRAMMA 6: INTERVENTI PER IL DIRITTO ALLA CASA**

**Il Responsabile del Settore Servizi Sociali**  
**Servizio Servizi Sociali**

Il servizio si occupa della gestione e dell'erogazione di contributi economici tesi a sostenere economicamente i cittadini in condizione di disagio economico erogando contributi economici per affrontare le spese dell'affitto. La concessione del contributo avviene sulla base di una graduatoria formulata dal Comune di Martellago, successivamente al riparto del Fondo da parte della Regione Veneto. La Regione Veneto non finanzia regolarmente questa iniziativa. L'Amministrazione Comunale eroga contributi per lo stesso scopo. L'Amministrazione comunale compatibilmente con le risorse a disposizione intende continuare la realizzazione di tali interventi.

**MISSIONE 12: DIRITTI SOCIALI, POLITICHE SOCIALI E FAMIGLIA**  
**PROGRAMMA 7: PROGRAMMAZIONE E GOVERNO DELLA RETE DEI SERVIZI SOCIO SANITARI E SOCIALI**

**Responsabile del Settore Economico finanziario**  
**Servizio Risorse Umane**

Il Servizio Risorse Umane si occupa, in generale, delle attività di programmazione delle assunzioni, delle assunzioni in servizio del personale e della relativa gestione (rilevazione presenze e liquidazione stipendi), fino alla cessazione dal servizio (pratiche pensionistiche e di trattamento di fine servizio), oltre a tutte le attività conseguenti relative a denunce, dichiarazioni fiscali e previdenziali relative al personale attribuibile alla presente Missione e Programma.

**Responsabile del Settore Assetto del Territorio**  
**Servizio Centro Elaborazione Dati**

Il servizio si occupa delle manutenzioni dell'hardware e del software utilizzato dai vari uffici comunali ed al rinnovo delle relative licenze riferibile alla presente Missione e Programma.

**Il Responsabile del Settore Servizi Sociali**  
**Servizio Servizi Sociali**

Garantire, attraverso il finanziamento, che viene definito mediante appositi criteri stabiliti dalla Conferenza dei Sindaci, lo svolgimento dei servizi sociali cui all'art. 6 della L.R. 55/82 e successive normative, che riguardano:

- l'assistenza ai portatori di handicap, con riferimento ai particolari bisogni per il recupero e l'inserimento degli stessi;
- la gestione delle strutture tutelari e residenziali, sia miste che specifiche, per handicappati e per inabili in età lavorative, fatta salva la loro autonomia funzionale;
- la gestione dei consultori familiari;
- la prevenzione delle tossicodipendenze, il recupero e l'inserimento sociale dei tossicodipendenti .
- applicazione dell'accordo di programma con l'A.ULSS 13, che prevede la gestione associata dei ricoveri dei minori e l'istituzione di un fondo di solidarietà e come conseguenza il comune paga il 50% della retta.



A seguito dell'applicazione delle linee guida per l'inserimento di persone con patologie psichiatriche in comunità alloggio, con principio solidaristico, è prevista una compartecipazione alla spesa da parte dei ricoverati che viene versata al comune ma deve poi essere riversata all'A.ULSS 13.

Esiste una collaborazione con le strutture dell'AULSS13, per la programmazione degli interventi socio-sanitari sul territorio attraverso l'elaborazione dei Piani di Zona e la collaborazione con la Conferenza dei sindaci e i Servizi Sociali dell'AULSS 13.

Si attua un convenzionamento pluriennale con il Caaf ACLI Service di Venezia srl, sede di Martellago, ed eventuali altri patronati del comune, affinché gli stessi possano seguire i procedimenti per la concessione dei bonus enel, gas e fondo sostegno affitto regionale, per alleggerire la grossa mole di lavoro cui l'ufficio deve far fronte. La convenzione con il Caaf ACLI ed altri patronati presenti nel territorio, scade a fine dicembre 2015. Prima di tale scadenza sarà opportuno rinnovare la convenzione per il triennio 2016-2018.

L'Amministrazione comunale con le risorse a disposizione intende continuare la realizzazione di tali interventi

### **Responsabile del Settore Gestione del territorio**

#### **Servizio Manutenzione del Patrimonio**

Il Servizio Manutenzione del Patrimonio provvede a tutte le attività volte alla manutenzione ordinaria e straordinaria degli uffici dei servizi sociali e delle attrezzature in genere. La manutenzione viene solitamente eseguita con interventi di falegnameria, idraulica, lavori edili, elettrici e dipinture con personale del comune acquistando direttamente i materiali necessari. Nel caso in cui i lavori richiedano una professionalità specifica, verranno affidati opportuni incarichi a mezzo ditte esterne. I lavori di manutenzione ordinaria degli uffici dei servizi sociali vengono eseguiti in base alle esigenze che si vengono a creare ordinariamente, alle urgenze per l'eliminazione dei pericoli per la pubblica incolumità negli uffici dei servizi sociali.

## **MISSIONE 12: DIRITTI SOCIALI, POLITICHE SOCIALI E FAMIGLIA**

### **PROGRAMMA 8: COOPERAZIONE E ASSOCIAZIONISMO**

#### **Il Responsabile del Settore Servizi Sociali**

##### **Servizio Servizi Sociali**

L'Amministrazione Comunale intende sostenere e valorizzare le funzioni sociali e le attività svolte dalle Associazioni del volontariato locali come espressione di partecipazione solidale, promuovendone lo sviluppo autonomo e favorendone l'originale apporto alle iniziative dirette al conseguimento di finalità particolarmente significative nel campo socio-assistenziale, migliorando la qualità del territorio.

L'Amministrazione comunale intende continuare a garantire anche per i prossimi tre anni l'organizzazione di progetti per il trasporto sociale proposti da associazioni locali, con mezzi comunali, per quelle persone anziane, disabili, minori, per raggiungere centri diurni e luoghi di cura e di socializzazione.

L'Amministrazione comunale con le risorse a disposizione intende continuare la realizzazione di tali interventi dei servizi resi alla cittadinanza.

#### **Responsabile del Settore Affari Generali**

##### **Servizio Pubblica Istruzione, cultura, sport e associazioni**

L'Amministrazione comunale intende continuare a garantire anche per i prossimi tre anni l'organizzazione di progetti per la sicurezza stradale, soprattutto a favore di minori in età scolare, organizzati e proposti da associazioni locali.

Per questo motivo continuerà a sostenere una forte collaborazione con le associazioni di volontariato del territorio che organizzano attività per la tutela e la sicurezza dei minori in età scolare, sulla base del principio di sussidiarietà orizzontale, con la finalità di realizzare attività utili allo sviluppo della comunità locale.

La collaborazione con le associazioni locali si attua anche attraverso la concessione di contributi per le loro finalità istituzionali che siano coerenti ed in linea con l'utilità collettiva, perché destinate alla crescita sociale, culturale e ricreativa: tali forme di contribuzione hanno l'effetto di esprimere compiutamente il principio di sussidiarietà orizzontale oltre che di autonomia nel contesto allargato degli interessi pubblici.

I contributi quindi potranno essere erogati alle associazioni che proporranno ed organizzeranno attività a favore dei minori in età scolare, con le modalità stabilite dal "Regolamento Comunale per la concessione di contributi e benefici economici".

#### **Responsabile del Settore Gestione del territorio**

##### **Servizio Manutenzione del Patrimonio**

Il Servizio Manutenzione del Patrimonio provvede all'erogazione del contributo a favore dall'AUSER a fronte dell'attività svolta dagli associati, in merito alla manutenzione del verde pubblico e del mantenimento del decoro ambientale

#### **MISSIONE 12: DIRITTI SOCIALI, POLITICHE SOCIALI E FAMIGLIA**

##### **PROGRAMMA 9: SERVIZIO NECROSCOPICO E CIMITERIALE**

#### **Responsabile del Settore Servizi Demografici e Relazioni con il pubblico**

##### **Servizio Anagrafe, Stato Civile, Statistica, Elettorale e Leva**

Con l'entrata in vigore della Legge 26 del 28.02.2001 la gratuità delle inumazioni in campo comune e delle cremazioni è stata limitata ai soli casi di persona indigente. Il costo della cremazione è divenuto rimborsabile dal Comune, in cui la persona aveva in vita la residenza, all'ente gestore dell'impianto solo in casi ben individuati e piuttosto limitati. Il costo del servizio per la cremazione di salma di persona, non indicata all'art. 50 del D.P.R. n. 285 del 10.09.1990, è stata determinata con decreto del Ministero dell'Interno n. 5233/E del 30.03.1998 "Determinazione, in via definitiva, della tariffa del servizio di cremazione di salme". Tale importo è stato adeguato con Decreto del Ministero dell'Interno il 16 maggio 2006 (G.U. n. 136 del 14.06.2006) "Adeguamento delle tariffe per la cremazione dei cadaveri e per la conservazione o la dispersione delle ceneri nelle apposite aree cimiteriali".

L'art. 16, comma 1, lett. B), del d.p.r. 285/90 pone a carico del Comune il trasporto delle salme in tutti i casi non ricompresi nella lettera a) del medesimo comma, così come la Circolare del Ministero della Sanità n. 24 del 24 giugno 1993, paragrafo 5. Tra le ipotesi previste di trasporto di salma a carico del Comune si possono senz'altro citare i casi di decesso avvenuti su pubblica via o, per accidente, anche in luogo privato, su chiamata della pubblica autorità per il trasporto all'obitorio comunale.

Nello svolgimento della attività di gestione dei servizi, possono essere corrisposte, da parte dei cittadini, somme in misura maggiore o crearsi situazioni che comportano la necessità di rimborsare somme non dovute o somme che l'Amministrazione mediante atti regolamentari decide di rimborsare.

L'Amministrazione mediante atti regolamentari stabilisce le modalità e i casi di rimborso. Nella specie l'articolo 67 del vigente Regolamento Comunale di Polizia Mortuaria e Cimiteriale, approvato con Deliberazione di Consiglio Comunale n. 45 del 25.07.2011 e n. 51 del 29.10.2012: "Nel caso di liberazione di un loculo a seguito di estumulazione per trasferimento del feretro in tomba di famiglia che sia avvenuto entro i dieci anni dalla data della concessione il Comune rimborserà 2/3 del canone versato, mentre se avviene dopo dieci anni ed entro venti dalla data della concessione il Comune rimborserà 1/3 del canone versato."

#### **Responsabile del Settore Gestione del territorio**

##### **Servizio Manutenzione del Patrimonio**

Servizio Manutenzione del Patrimonio, provvede a :

Gestire i cimiteri, provvedendo alla sorveglianza, custodia e manutenzione ordinaria del verde dei percorsi delle siepi, garantendo il servizio di inumazione e tumulazione. Il servizio è affidato ad una ditta esterna.

**Responsabile del Settore Gestione del Territorio**

**Servizio Lavori Pubblici ed Espropri**

Il servizio si occupa della realizzazione di campi di inumazione, strutture con loculi ed ossari (colombari), e relativi servizi.

**MISSIONE 13: TUTELA DELLA SALUTE**

**PROGRAMMA 1: SERVIZIO SANITARIO REGIONALE – FINANZIAMENTO ORDINARIO CORRENTE PER LA GARANZIA DEI LEA**

Non attivato

**MISSIONE 13: TUTELA DELLA SALUTE**

**PROGRAMMA 2: SERVIZIO SANITARIO REGIONALE – FINANZIAMENTO AGGIUNTIVO CORRENTE PER LIVELLI DI ASSISTENZA SUPERIORE AI LEA**

Non attivato

**MISSIONE 13: TUTELA DELLA SALUTE**

**PROGRAMMA 3: SERVIZIO SANITARIO REGIONALE – FINANZIAMENTO AGGIUNTIVO CORRENTE PER LA COPERTURA DELLO SQUILIBRIO DI BILANCIO CORRENTE**

Non attivato

**MISSIONE 13: TUTELA DELLA SALUTE**

**PROGRAMMA 4: SERVIZIO SANITARIO REGIONALE – RIPIANI DI DISAVANZI SANITARI RELATIVI AD ESERCIZI PREGRESSI**

Non attivato

**MISSIONE 13: TUTELA DELLA SALUTE**

**PROGRAMMA 5: SERVIZIO SANITARIO REGIONALE – INVESTIMENTI SANITARI**

Non attivato

**MISSIONE 13: TUTELA DELLA SALUTE**

**PROGRAMMA 6: SERVIZIO SANITARIO REGIONALE – RESTITUZIONE MAGGIORI GETTITI SSN**

Non attivato

**MISSIONE 13: TUTELA DELLA SALUTE**  
**PROGRAMMA 7: ULTERIORI SPESE IN MATERIA SANITARIA**

**Responsabile del Settore Gestione del territorio**

**Servizio Patrimonio e ambiente**

Il Servizio Patrimonio e Ambiente, provvede a :

-raccogliere le segnalazioni , verificare sul posto l'eventuale presenza di insetti nocivi come vespe calabroni ecc. in aree pubbliche e fa eseguire interventi di disinfestazione mediante ditta specializzata.

- fa eseguire la disinfestazione dei pozzetti stradali mediante introduzione di un prodotto larvicida contro la diffusione delle zanzare, secondo le direttive dell'ULSS 13;

- controlla la proliferazione di ratti, mediante installazione, in aree pubbliche, di apposite postazioni con esche, tramite VERITAS S.p.A., ed effettua interventi su segnalazioni di casi particolari;

- programmare ed affidare a ditta specializzata interventi mediante endoterapia sul tronco delle piante (cedri e pini), contro la Processionaria del Pino;

Inoltre Con il trasferimento delle funzioni di polizia locale all'Unione dei comuni del Miranese le attività inerenti la gestione del randagismo e quindi del canile consortile sono state affidate al servizio Patrimonio e ambiente a far data dal 1.1.2015. L'Ufficio provvede alla liquidazione delle spese a carico del Comune di Martellago per la cattura ed il mantenimento dei cani randagi. Tale adempimento è conseguente alla seguente normativa:

- legge n. 281 del 14.08.1991 "Legge quadro in materia di animali di affezione e prevenzione del randagismo" che prevede la cattura ed il ricovero degli animali vaganti a carico del comune tramite i servizi veterinari della Unità Sanitaria Locale;

- Legge Regionale n. 60 del 28.12.1993 "Tutela degli animali d'affezione e prevenzione del randagismo";

**MISSIONE 14: SVILUPPO ECONOMICO E COMPETITIVITA'**  
**PROGRAMMA 1: INDUSTRIA, PMI E ARTIGIANATO**

**Responsabile del Settore Assetto del Territorio**

**Servizio Commercio e Attività Produttive**

Il servizio gestisce l'attività funzionale alla predisposizione del bando per l'affidamento delle licenze di Noleggio con conducente.

**MISSIONE 14: SVILUPPO ECONOMICO E COMPETITIVITA'**  
**PROGRAMMA 2: COMMERCIO – RETI DISTRIBUTIVE – TUTELA DEI CONSUMATORI**

**Responsabile del Settore Economico finanziario**

**Servizio Risorse Umane**

Il Servizio Risorse Umane si occupa, in generale, delle attività di programmazione delle assunzioni, delle assunzioni in servizio del personale e della relativa gestione (rilevazione presenze e liquidazione stipendi), fino alla cessazione dal servizio (pratiche pensionistiche e di trattamento di fine servizio), oltre a tutte le attività conseguenti relative a denunce, dichiarazioni fiscali e previdenziali relative al personale attribuibile alla presente Missione e Programma.

### **Responsabile del Settore Assetto del Territorio**

#### **Servizio Centro Elaborazione Dati**

Il servizio si occupa delle manutenzioni dell'hardware e del software utilizzato dai vari uffici comunali ed al rinnovo delle relative licenze riferibili alla presente Missione e Programma.

### **Responsabile del Settore Assetto del Territorio**

#### **Servizio Commercio e Attività Produttive**

Il servizio si occupa della:

a) Prosecuzione dell'attività di pianificazione commerciale.

b) Gestione dell'attività amministrativa relativa:

- al riversamento di quota parte dell'introito relativo all'applicazione di sanzioni amministrative in materia di igiene e sanità pubblica, igiene alimentare e sanità animale elevate ai sensi della Legge n. 689/1991 alla Regione Veneto, ex art. 8, comma 2, L.R. n. 23/2007;

c) Promozione delle politiche a sostegno e sviluppo dei servizi per le imprese artigiane e collaborazione con le associazioni di categoria. Organizzazione di manifestazioni ed attività nel campo dello sviluppo economico e del turismo nei diversi periodi dell'anno anche attraverso la collaborazione con associazioni, enti, organismi pubblici e privati che si facciano promotori di attività in tale campo, attraverso una compartecipazione alla spesa di organizzazione e cura delle manifestazioni.

Il servizio promozionale verrà affidata a soggetti terzi, da individuarsi secondo il vigente regolamento per l'effettuazione delle spese in economia.

Gestione dell'attività amministrativa relativa alla restituzione di diritti di segreteria erroneamente versati da privati nella presentazione di istanze.

Nel corso del 2016 non sono previsti rinnovi di collaudo carburanti che richiedano l'istituzione della commissione.

A seguito di assegnazione di contributo regionale nel corso del successivo biennio 2016-2017 si proseguirà con l'attuazione del programma del Distretto del Commercio di cui al bando regionale DGRV n. 1912/2014.

### **MISSIONE 14: SVILUPPO ECONOMICO E COMPETITIVITA'**

#### **PROGRAMMA 3: RICERCA E INNOVAZIONE**

Non attivato

### **MISSIONE 14: SVILUPPO ECONOMICO E COMPETITIVITA'**

#### **PROGRAMMA 4: RETI E ALTRI SERVIZI DI PUBBLICA UTILITA'**

### **Responsabile del Settore Economico-finanziario**

#### **Servizio Risorse Umane**

Il Servizio Risorse Umane si occupa, in generale, delle attività di programmazione delle assunzioni, delle assunzioni in servizio del personale e della relativa gestione (rilevazione presenze e liquidazione stipendi), fino alla cessazione dal servizio (pratiche pensionistiche e di trattamento di fine servizio), oltre a tutte le attività conseguenti relative a denunce, dichiarazioni fiscali e previdenziali relative al personale attribuibile alla presente Missione e Programma.

### **Responsabile del Settore Economico-finanziario**

#### **Servizio Contabilità**

Il servizio contabilità si occupa della liquidazione periodica degli interessi passivi gravanti sui mutui assunti nel corso degli anni o da assumere con Cassa depositi e prestiti, Ministero dell'Economia e Istituti bancari, e in particolare riferibili alla presente Missione e programma.

**Responsabile del Settore Assetto del Territorio****Servizio Centro Elaborazione Dati**

Il servizio si occupa delle manutenzioni dell'hardware e del software utilizzato dai vari uffici comunali ed al rinnovo delle relative licenze.

**Responsabile del Settore Assetto del Territorio****Servizio SUAP**

Il servizio si occupa dell'attuazione e gestione del servizio dello sportello unico per i procedimenti amministrativi relativi all'esercizio delle attività produttive e alla localizzazione delle PMI ai sensi della D.P.R. n. 160/2010.

**MISSIONE 15: POLITICHE PER IL LAVORO E LA FORMAZIONE PROFESSIONALE  
PROGRAMMA 1: SERVIZI PER LO SVILUPPO DEL MERCATO DEL LAVORO**

Non attivato

**MISSIONE 15: POLITICHE PER IL LAVORO E LA FORMAZIONE PROFESSIONALE  
PROGRAMMA 2: FORMAZIONE PROFESSIONALE**

Non attivato

**MISSIONE 15: POLITICHE PER IL LAVORO E LA FORMAZIONE PROFESSIONALE  
PROGRAMMA 3: SOSTEGNO ALL'OCCUPAZIONE****Il Responsabile del Settore Servizi Sociali****Servizio Servizi Sociali**

Dal 2013 l'Amministrazione Comunale ha aderito, nell'ambito delle misure di contrasto alla crisi occupazionale, all'iniziativa regionale per la realizzazione di progetti di pubblica utilità e/o utilità sociale attraverso l'impiego di lavoratori sprovvisti di ammortizzatori sociali o senza occupazione. Tali persone, che generalmente si rivolgono ai servizi sociali per richiedere un contributo economico, possono essere coinvolte in un progetto di lavoro, promosso dalle Amministrazioni Comunali e da altri soggetti allo scopo individuati. Il comune di Martellago ha attuato tale iniziativa aderendo al raggruppamento dei comuni, in quanto il contributo regionale sarebbe stato maggiore, e il capofila è sempre stato il comune di Pianiga. I destinatari del progetto sono persone sopra i 35 anni, conosciute e segnalate dai servizi sociali, e privi di ammortizzatori sociali, l'assunzione non potrà superare i 6 mesi per 16 ore settimanali. L'Amministrazione comunale intende continuare a svolgere tale attività sempre che la Regione Veneto continui a finanziare tale progetto con il 50% del costo dello stesso, mentre il restante rimarrà a carico dei comuni aderenti all'iniziativa. Martellago ha impiegato i lavoratori tramite la Cooperativa sociale Primavera.

**MISSIONE 16: AGRICOLTURA, POLITICHE AGROALIMENTARI E PESCA  
PROGRAMMA 1: SVILUPPO DEL SETTORE AGRICOLO E DEL SISTEMA AGROALIMENTARE****Responsabile del Settore Assetto del Territorio****Servizio Commercio e Attività Produttive**

Il servizio si occupa della promozione delle politiche a sostegno e sviluppo dei servizi per il settore primario.

**MISSIONE 16: AGRICOLTURA, POLITICHE AGROALIMENTARI E PESCA**  
**PROGRAMMA 2: CACCIA E PESCA**

Non attivato

**MISSIONE 17: ENERGIA E DIVERSIFICAZIONE DELLE FONTI ENERGETICHE**  
**PROGRAMMA 1: FONTI ENERGETICHE**

**Responsabile del Settore Gestione del Territorio**  
**Servizio Patrimonio e ambiente**

Il Servizio Patrimonio e Ambiente, provvede a:

- seguire l'attuazione delle azioni del Piano d'Azione per l'Energia Sostenibile (P.A.E.S.), approvato nel 2012, che fa parte degli impegni assunti dal "Patto dei Sindaci". Si tratta di un'iniziativa della Commissione Europea finalizzata alla diminuzione delle emissioni di CO2 nell'atmosfera, attraverso il risparmio energetico e lo sviluppo dell'energia sostenibile. Come da impegni assunti con la sottoscrizione del Patto dei Sindaci, l'Ufficio provvede, avvalendosi della collaborazione di uno studio professionale, al monitoraggio biennale del Piano ed all'aggiornamento delle Azioni.
- Gestire la produzione e gli introiti dell'impianto fotovoltaico di proprietà Comunale installato sul tetto della Caserma dei Carabinieri. L'Ufficio controlla la produzione annuale di energia e i relativi benefici economici, erogati dal Gestore dei Servizi Energetici GSE S.p.A., società con la quale il Comune di Martellago ha stipulato una convenzione per la produzione e l'immissione in rete di energia e per l'incentivo previsto dalla normativa vigente in materia di energia da fonti rinnovabili

**MISSIONE 18: RELAZIONI CON LE ALTRE AUTONOMIE TERRITORIALI E LOCALI**  
**PROGRAMMA 1: RELAZIONI FINANZIARIE CON LE ALTRE AUTONOMIE TERRITORIALI**

**Responsabile del Settore Economico-finanziario**  
**Servizio Contabilità**

Al servizio sono state attribuite le attività conseguenti alla costituzione e avvio dell'Unione dei Comuni del Miranese. Pertanto il servizio si occupa, non solo di concludere le operazioni attivate dal settore Polizia Locale fino a tutto il 31.12.2014 ma anche di erogare i trasferimenti all'Unione a far data dal 1.1.2015.

**MISSIONE 19: RELAZIONI INTERNAZIONALI**  
**PROGRAMMA 1: RELAZIONI INTERNAZIONALI E COOPERAZIONE ALLO SVILUPPO**

Non attivato

**MISSIONE 20: FONDI E ACCANTONAMENTI**  
**PROGRAMMA 1: FONDO DI RISERVA**

**Responsabile del Settore Economico-finanziario**  
**Servizio Contabilità**

Il servizio su richiesta dei responsabili di settore gestisce i Fondi di riserva per le spese obbligatorie e fondi di riserva per le spese impreviste.

**MISSIONE 20: FONDI E ACCANTONAMENTI**  
**PROGRAMMA 2: FONDO CREDITI DI DUBBIA ESIGIBILITA'**

**Responsabile del Settore Economico-finanziario**

**Servizio Contabilità**

Il servizio gestisce gli accantonamenti al fondo crediti di dubbia esigibilità.

**Responsabile del Settore Economico-finanziario**

**Servizio Contabilità**

Il servizio gestisce gli accantonamenti al fondo rischi per far fronte a perdite di esercizio delle partecipate.

Inoltre gestisce gli accantonamenti eventuali per limitare la spesa corrente in modo tale da agevolare il raggiungimento degli obiettivi del patto di stabilità interno.

**MISSIONE 50: DEBITO PUBBLICO**  
**PROGRAMMA 1: QUOTA INTERESSI AMMORTAMENTO MUTUI E PRESTITI OBBLIGAZIONARI**

**Responsabile del Settore Economico-finanziario**

**Servizio Contabilità**

Il servizio contabilità si occupa della liquidazione periodica degli interessi passivi gravanti sui mutui assunti nel corso degli anni o da assumere con Cassa depositi e prestiti, Ministero dell'Economia e Istituti bancari, e in particolare riferibili alla presente Missione e programma.

**MISSIONE 50: DEBITO PUBBLICO**  
**PROGRAMMA 2: QUOTA CAPITALE AMMORTAMENTO MUTUI E PRESTITI OBBLIGAZIONARI**

**Responsabile del Settore Economico-finanziario**

**Servizio Contabilità**

Il servizio contabilità si occupa della liquidazione periodica relativa al rimborso delle quota capitali relative ai mutui assunti nel corso degli anni o da assumere con Cassa depositi e prestiti, Ministero dell'Economia e Istituti bancari, e in particolare riferibili alla presente Missione e programma.

Eventuali rimborso anticipati di prestiti o estinzioni sono illustrate nella presente Missione.

**MISSIONE 60: ANTICIPAZIONI FINANZIARIE**  
**PROGRAMMA 1: RESTITUZIONE ANTICIPAZIONI DI TESORERIA**

**Responsabile del Settore Economico-finanziario**

**Servizio Contabilità**

Il servizio gestisce l'eventuale restituzione delle risorse finanziarie anticipate dall'Istituto di credito che svolge il servizio di tesoreria, per fare fronte a momentanee esigenze di liquidità.



**MISSIONE 99: SERVIZI PER CONTO TERZI**  
**PROGRAMMA 1: SERVIZI PER CONTO TERZI – PARTITE DI GIRO**

**Responsabile del Settore economico-finanziario**  
**Servizio Tributi ed entrate varie**

Il servizio gestisce i rapporti con la Provincia di Venezia per i rversamenti dell'addizionale su TARES e TARI incassati attraverso la bollettazione dei tributi.

**Responsabile del Settore economico-finanziario**  
**Servizio Risorse Umane**

Il Servizio Risorse Umane si occupa della liquidazione mensile degli stipendi e dei conseguenti adempimenti in qualità di sostituto di imposta.

**Responsabile del Settore Economico-finanziario**  
**Servizio Contabilità**

Il servizio gestisce tutte le operazione inerenti alle attività in qualità di sostituto di imposta ovvero le trattenute e il riversamento all'Agenzia delle Entrate delle addizionali all'irpef, comunali e regionali e ritenute erariali, trattenute Iva e riversamento per effetto dell'introduzione dello Split Payment. Inoltre nelle partite di giro vengono effettuate operazione per conto di altri soggetti.

**Responsabile del Settore Economico-finanziario**  
**Servizio economato**

Nelle partite di giro vengono effettuate le operazioni di anticipazione dei fondi economali. Inoltre vengono gestiti i depositi cauzionali.

**MISSIONE 99: SERVIZI PER CONTO TERZI**  
**PROGRAMMA 2: ANTICIPAZIONI PER IL FINANZIAMENTO DEL SISTEMA SANITARIO NAZIONALE**

Non attivato

## **Il Fondo Pluriennale Vincolato – FPV**

Il fondo pluriennale vincolato è un saldo finanziario, costituito da risorse già accertate destinate al finanziamento di obbligazioni passive dell'ente già impegnate, ma esigibili in esercizi successivi a quello in cui è accertata l'entrata.

Trattasi di un saldo finanziario che garantisce la copertura di spese imputate agli esercizi successivi a quello in corso, che nasce dall'esigenza di applicare il principio della competenza finanziaria potenziata di cui all'allegato 1 al DPCM 28 dicembre 2011, e rendere evidente la distanza temporale intercorrente tra l'acquisizione dei finanziamenti e l'effettivo impiego di tali risorse.

Il fondo riguarda prevalentemente le spese in conto capitale ma può essere destinato a garantire la copertura di spese correnti, ad esempio per quelle impegnate a fronte di entrate derivanti da trasferimenti correnti vincolati, esigibili in esercizi precedenti a quelli in cui è esigibile la corrispondente spesa.

L'ammontare complessivo del Fondo iscritto in entrata, distinto in parte corrente e in c/capitale, è pari alla sommatoria degli accantonamenti riguardanti il fondo stanziati nella spesa del bilancio dell'esercizio precedente, nei singoli programmi di bilancio cui si riferiscono le spese, dell'esercizio precedente.

In altre parole, il principio della competenza potenziata prevede che il "fondo pluriennale vincolato" sia uno strumento di rappresentazione della programmazione e previsione delle spese pubbliche territoriali, sia correnti sia di investimento, che evidenzia con trasparenza e attendibilità il procedimento di impiego delle risorse acquisite dall'ente che richiedono un periodo di tempo ultrannuale per il loro effettivo impiego ed utilizzo per le finalità programmate e previste.

In particolare, la programmazione e la previsione delle opere pubbliche è fondata sul Programma triennale delle opere pubbliche e relativo elenco annuale di cui alla vigente normativa che prevedono, tra l'altro, la formulazione del cronoprogramma (previsione dei SAL) relativo agli interventi di investimento programmati.

In tale cronoprogramma viene riportato, infatti, un riepilogo dell'esigibilità dei fondi relativi agli investimenti, ricompresi nella programmazione triennale dei lavori pubblici.

# Sezione Operativa (SeO)

PARTE SECONDA

# Programmazione del fabbisogno di personale

Stante l'attuale complessa normativa in materia di contenimento e razionalizzazione della spesa di personale al fine di illustrare la situazione occupazionale, si fa esplicito rinvio ai contenuti della deliberazione di Giunta comunale di programmazione del fabbisogno di personale per il triennio 2016/2018 che in sintesi sono i seguenti:

..... Omissis

DELIBERA

1) Prendere atto che la ridefinizione della dotazione organica e il nuovo organigramma del Comune sono stati approvati con deliberazione di Giunta Comunale n. 64 del 16.3.2016 con oggetto: "RIORGANIZZAZIONE DEI SETTORI CON DECORRENZA 1^ APRILE 2016: ORGANIGRAMMA, DOTAZIONE ORGANICA, ASSEGNAZIONE DEL PERSONALE, RIPESATURA DELLE POSIZIONI ORGANIZZATIVE E RICOGNIZIONE PART TIME;

2) Che, ai sensi della ricognizione delle eccedenze di personale, ai sensi dell'art. 33 del D.lgs. n. 165/2001 e successive modifiche ed integrazioni non emergono situazioni di personale in esubero;

3) prendere atto dell'allegato n. 1) al presente provvedimento, da cui risulta il rapporto spesa di personale/spesa corrente e la verifica del rispetto dei limiti di spesa del personale prevista per gli anni 2016-2017-2018 con riferimento alla media del triennio 2011-2013, oltre che di quella sostenuta negli anni 2014-2015, sempre rispetto alla media del triennio 2011-2013, come segue:

Periodo considerato	Rapporto: spesa personale/spesa corrente	Spesa di personale soggetta ai limiti	Margine di spesa di personale
2011	32,63%	2.870.399,99	= = =
2012	32,96%	2.865.757,83	= = =
2013	24,73%	2.846.664,34	= = =
2011-2013	30,11% (media)	2.860.940,72 (media)	= = =
2014	24,44%	2.782.623,11	non evidenziato
2015	24,20% *	2.369.224,76 *	85.143,37
2016	23,38% *	2.393.409,50 *	60.958,63
2017	24,15% *	2.405.164,48 *	49.203,65
2018	23,39% *	2.405.249,48 *	49.118,65

\* Il rapporto spesa personale/spesa corrente e l'ammontare della spesa di personale soggetta ai limiti tengono conto dei trasferimenti di spesa in favore dell'Unione dei Comuni del Miranese

4) Prendere atto, inoltre che, ai sensi delle norme di legge citate in premessa, le cessazioni dal servizio utili ai fini del calcolo dei budget assunzionali sono le seguenti:

- anno 2013 utili per budget assunzionali 2016:  
NESSUNA

- anno 2014 utili per budget assunzionali 2015:

1) Martignon Nadir, Agente di Polizia Locale, cat. "C", del Settore Polizia Locale, cessato per collocamento in quiescenza; in questo caso il budget non viene utilizzato perché la funzione Polizia Locale e tutto il personale alla stessa assegnato sono stati trasferiti, con decorrenza 1.1.2015 all'Unione dei Comuni del Miranese;

2) Ranza Giorgio, Vice-Segretario, cat. "D3" del Settore Affari Generali, cessato per dimissioni volontarie (budget assunzionale pari al 100%, in considerazione del fatto che il rapporto spesa personale/spesa corrente è inferiore al 25% ai sensi dell'art. 3, comma 5-quater del D.L. 24.6.2014, n. 90). Budget già utilizzato nel 2015 per assunzione Favaron Mauro, dichiarato in soprannumero dalla Provincia di Treviso, in attuazione dell'art. 1, comma 421, della Legge n. 190/2014;

- anno 2015 utili per budget assunzionali 2016:

1) Franceschin Gabriele, Istruttore Amministrativo-contabile, cat. "C", del Settore Servizi Demografici e relazioni con il pubblico, cessato per collocamento in quiescenza (budget assunzionale pari al 100% in considerazione del fatto che il rapporto spesa personale/spesa corrente è inferiore al 25% ai sensi dell'art. 3, comma 5-quater del D.L. 24.6.2014, n. 90);

- anno 2016 utili per budget assunzionali 2017:

1) Favaretto Marilena, Istruttore Amministrativo-contabile, cat. "C", del Settore Assetto del Territorio, prevista cessazione in data 1<sup>a</sup> luglio 2016 per collocamento in quiescenza (Deliberazione di Giunta Comunale n. 81 del 6.4.2016);

5) di approvare la programmazione triennale del fabbisogno di personale 2016/2018 ed il piano occupazionale 2016 nel quale vengono previste, nel rispetto dei vigenti vincoli in materia di assunzioni a tempo indeterminato, nonché di contenimento della spesa di personale:

- l'assunzione a tempo indeterminato di un dipendente di categoria professionale "C" e profilo di "Istruttore Amministrativo-contabile", da effettuarsi nel 2016 e da assegnare al Settore Affari generali, Servizio Segreteria, contratti gare ed appalti.

Tale assunzione verrà effettuata utilizzando le facoltà assunzionali 2016 (100% spesa cessati 2015) secondo le modalità e nel rispetto delle disposizioni contenute nell'art. 1, comma 424 della Legge n. 190/2004 (riassorbimento del personale in esubero delle Province e delle Città Metropolitane). Qualora tale procedura dia esito negativo, alla copertura del posto si procederà mediante, mobilità volontaria, ai sensi dell'art. 30, comma 1, D.lgs. 165/2001 ed in tal caso, essendo la mobilità neutra ai fini assunzionali, non verrà intaccato il budget 2016;

- l'assunzione a tempo indeterminato di un dipendente di categoria professionale "C" e profilo di "Istruttore Amministrativo-contabile", da effettuarsi nel 2017 e da assegnare al Settore Assetto del Territorio, Servizio Commercio ed Attività Produttive.

Tale assunzione verrà effettuata utilizzando le facoltà assunzionali 2017 (100% spesa cessati 2016) secondo le modalità e nel rispetto delle disposizioni contenute nell'art. 1, comma 424 della Legge n. 190/2004 (riassorbimento del personale in esubero delle Province e delle Città Metropolitane). Qualora tale procedura dia esito negativo, o qualora, nel frattempo, tutto il personale eccedentario sia stato assorbito, alla copertura del posto si procederà mediante, mobilità volontaria, ai sensi dell'art. 30, comma 1, D.lgs. 165/2001. In tal caso, essendo la mobilità neutra ai fini assunzionali, l'assunzione potrà avvenire anche nel 2016 e non verranno intaccati i budget 2016-2017;

6) di rispettare gli attuali vincoli di finanza pubblica in materia di "pareggio di bilancio", come introdotti dalla Legge di Stabilità 2016, nonché i limiti imposti dall'art. 1, comma 557 e seguenti, della Legge 296/2006 e s.m.i., in tema di contenimento della spesa di personale;

7) Sottoporre al Collegio dei Revisori dei Conti il presente provvedimento al fine di verificarne la conformità con le norme in materia di fabbisogno di personale e di contenimento della spesa vigenti.

8) Prendere atto, con riferimento all'art. 15, commi 2 e 5, del CCNL del 01.04.1999, che prossimamente si avvieranno le trattative per la stipula del contratto decentrato integrativo di parte economica per l'anno 2016 e che l'Amministrazione ha stanziato risorse aggiuntive per complessivi € 57.136,00 al capitolo 35500 "Fondo Produttività e Straordinario", ed € 13.598,37 al capitolo 35501 "Oneri su Fondo Produttività e Straordinario" del bilancio 2016 (fatte salve eventuali riduzioni da operare per il rispetto del limite complessivo del trattamento accessorio rispetto all'anno 2015 e per l'eventuale riduzione del personale in servizio), da destinare al trattamento economico accessorio del personale da impiegare nei progetti di miglioramento dei servizi e nella produttività collettiva. Complessivamente, le risorse del fondo per la contrattazione decentrata integrativa, a decorrere dall'anno 2015, vengono ridotte di € 55.188,84, corrispondenti al trattamento economico accessorio in godimento da parte del personale della Polizia Locale, trasferito all'Unione dei Comuni del Miranese, secondo quanto risultante anche dalla "Certificazione di correttezza dei dati contabili riferiti alla spesa del personale" del Responsabile del Settore Economico-Finanziario, prot. 946 del 13.01.2015;..... omissis

## **Piano delle alienazioni e valorizzazioni del patrimonio immobiliare**

Con deliberazione di Giunta comunale n. 50 del 04/03/2015 è stato definito il piano delle alienazioni per il triennio 2015/2017. Nel corso del 2015 è stato pubblicato l'avviso di vendita e nessun occupante gli immobili in questione ha dimostrato interesse all'acquisto, pertanto, alla data odierna, non vi sono nuovi cespiti da inserire nel piano delle alienazioni 2016-2018.

# Programmazione dei lavori pubblici

## Programma degli investimenti e programma triennale dei lavori pubblici

L'adozione del programma degli investimenti e del programma triennale delle opere pubbliche è previsto dall'art. 200 e art 172 comma 1, lettera d) del D.lgs. n. 267/2000. L'art. 128 del D.Lgs. n. 163/2006, e successive modificazioni, prevede che il suddetto piano abbia le seguenti caratteristiche:

- che l'attività di realizzazione dei lavori di importo superiore a 100.000,00 € venga svolta sulla base di un programma triennale;
- che l'approvazione dell'elenco annuale delle opere pubbliche avvenga unitamente all'approvazione del bilancio di previsione di quale costituisce parte integrante della relazione previsionale e programmatica;

che il programma triennale indichi un solo ordine di priorità;

- ai fini dell'inclusione di un lavoro nell'elenco annuale, per i lavori di importo inferiore ad un milione di euro la previa approvazione di uno studio di fattibilità e per quelli di importo pari o superiore a tale soglia la previa approvazione del progetto preliminare;

Il D.M. 21 giugno 2000 che dispone le modalità e gli schemi tipo per redigere il programma triennale dei LL PP e dell'elenco annuale dei lavori.

La Giunta Comunale con deliberazione n. 248 del 02/10/2015 ha approvato il Programma degli investimenti per il triennio 2016/2018 e l'elenco annuale. Il Piano è stato pubblicato all'Albo pretorio dal 16.10.2015 al 15.12.2015.

In sede di predisposizione del bilancio di previsione per il triennio 2016/2018, sulla base delle risorse a disposizione del Comune e delle stringenti norme sul pareggio di bilancio previste dalla legge n. 208/2015 si è reso necessario rivedere la programmazione delle opere previste riducendo al minimo il ricorso all'indebitamento. Per quando esposto e sulla base dei tempi effettivi per l'esecuzione delle fasi di progettazione, di consultazione e bandizione della gara di appalto oltre le opere inizialmente previste nel Programma degli investimenti approvato avranno il seguente sviluppo nel periodo 2016/2018:





## SCHEDA 1: PROGRAMMA TRIENNALE DELLE OPERE PUBBLICHE 2016/2018 DELL'AMMINISTRAZIONE Comune di Martellago

### QUADRO DELLE RISORSE DISPONIBILI

TIPOLOGIE RISORSE	ARCO TEMPORALE DI VALIDITÀ DEL PROGRAMMA			
	Disponibilità finanziaria primo anno	Disponibilità finanziaria secondo anno	Disponibilità finanziaria terzo anno	Importo Totale
Entrate aventi destinazione vincolata per legge	274.624,00	0,00	0,00	274.624,00
Entrate acquisite mediante contrazione di mutuo	0,00	514.469,49	0,00	514.469,49
Entrate acquisite mediante apporti di capitali privati	0,00	0,00	0,00	0,00
Trasferimenti di immobili art. 53 commi 6-7 d.lgs n. 163/2006	0,00	1.500.000,00	0,00	1.500.000,00
Stanziamanti di bilancio	825.376,00	585.530,51	0,00	1.410.906,51
Altro	0,00	0,00	0,00	0,00
<b>Totali</b>	<b>1.100.000,00</b>	<b>2.600.000,00</b>	<b>0,00</b>	<b>3.700.000,00</b>

	Importo
Accantonamento di cui all'art.12, comma 1 del DPR 207/2010 riferito al primo anno	101.800,00

Il Responsabile del Programma

Callegher Fabio

Note:

## SCHEDA 2: PROGRAMMA TRIENNALE DELLE OPERE PUBBLICHE 2016/2018 DELL'AMMINISTRAZIONE Comune di Martellago

### ARTICOLAZIONE DELLA COPERTURA FINANZIARIA

N. progr. (1)	Cod. Int. Amm. ne (2)	Codice ISTAT (3)			Codice NUTS (3)	Tipologia (4)	Categoria (4)	Descrizione intervento	Priorità (5)	Stima dei costi del programma				Cessione Immobili S/N (6)	Apporto di capitale privato	
		Reg.	Prov.	Com.						Primo Anno	Secondo Anno	Terzo Anno	Totale		Importo	Tipologia (7)
1	291	005	027	021		01	A05/36	Realizzazione sistema di videosorveglianza - 1° Stralcio	1	250.000,00	0,00	0,00	250.000,00	N	0,00	
2	265	005	027	021		01	A01/01	Realizzazione pista ciclabile Via Morosini - 1° Stralcio	1	850.000,00	0,00	0,00	850.000,00	N	0,00	
3	256	005	027	021		04	A05/33	Ristrutturazione sede municipale		0,00	2.600.000,00	0,00	2.600.000,00	S	0,00	
<b>Totale</b>										1.100.000,00	2.600.000,00	0,00	3.700.000,00		0,00	

Il Responsabile del Programma

Callegher Fabio

(1) Numero progressivo da 1 a N. a partire dalle opere del primo anno.

(2) Eventuale codice identificativo dell'intervento attribuito dall'Amministrazione (può essere vuoto).

(3) In alternativa al codice ISTAT si può inserire il codice NUTS.

(4) Vedi tabella 1 e Tabella 2.

(5) Vedi art. 128, comma 3, d.lgs. N. 163/2006 e s.m.i., secondo le priorità indicate dall'amministrazione con una scala in tre livelli (1= massima priorità, 3 = minima priorità).

(6) Da compilarsi solo nell'ipotesi di cui all'art. 53 co. 6 e 7 del D.to L.vo 163/2006 e s.m.i. quando si tratta d'intervento che si realizza a seguito di specifica alienazione a favore dell'appaltatore. In caso affermativo compilare la scheda 2B.

**Note**

## SCHEDA 2B: PROGRAMMA TRIENNALE DELLE OPERE PUBBLICHE 2016/2018 DELL'AMMINISTRAZIONE Comune di Martellago

### ELENCO DEGLI IMMOBILI DA TRASFERIRE art. 53 commi 6-7 d.lgs n. 163/2006

Elenco degli immobili da trasferire ex art. 53, commi 6 e 7, d.lgs. n. 163/2006				Arco temporale del programma Valore stimato		
Riferimento Intervento (1)	Descrizione immobile	Solo diritto di superficie	Piena proprietà	1° anno	2° anno	3° anno
3	edificio adibito a centro civico identificato catastalmente al Foglio 13, Mappali 652 e 693 (da frazionare)		X	0,00	1.500.000,00	0,00
			Totale	0,00	1.500.000,00	0,00

Il Responsabile del Programma

Callegher Fabio

(1) Numero progressivo dell'intervento di riferimento.

**Note:**

# SCHEDA 3: PROGRAMMA TRIENNALE DELLE OPERE PUBBLICHE 2016/2018 DELL'AMMINISTRAZIONE Comune di Martellago

## ELENCO ANNUALE

Cod. Int. Amm. ne (1)	Codice Unico Intervento CUI (2)	CUP	Descrizione Intervento	CPV	Responsabile del Procedimento		Importo annualità	Importo totale intervento	Finalità (3)	Verifica vincoli ambientali		Priorità (4)	Stato progettazione approvata (5)	Stima tempi di esecuzione	
					Cognome	Nome				Urb (S/N)	Amb (S/N)			Trim/Anno inizio lavori	Trim/Anno fine lavori
291	8200317027920160001	H41E15000680004	Realizzazione sistema di videosorveglianza - 1° Stralcio		Callegher	Fabio	250.000,00	250.000,00	URB	S	S	1	Pp	1/2017	2/2017
265	8200317027920160002	H41B14000330004	Realizzazione pista ciclabile Via Morosini - 1° Stralcio		Callegher	Fabio	850.000,00	850.000,00	URB	S	S	1	Pp	4/2016	4/2017
<b>Totale</b>							<b>1.100.000,00</b>								

Il Responsabile del Programma

Callegher Fabio

- (1) Eventuale codice identificativo dell'intervento attribuito dall'Amministrazione (può essere vuoto).  
 (2) La codifica dell'intervento CUI (C.F. + ANNO + n. progressivo) verrà composta e confermata, al momento della pubblicazione, dal sistema informativo di gestione.  
 (3) Indicare le finalità utilizzando la Tabella 5.  
 (4) Vedi art. 128, comma 3, d.lgs. n. 163/2006 e s.m.i. secondo le priorità indicate dall'Amministrazione con una scala espressa in tre livelli (1= massima priorità; 3= minima priorità).  
 (5) Indicare la fase della progettazione approvata dell'opera come da Tabella 4.

**Note**

**PROSPETTI SPESA  
CON DETTAGLIO PER MISSIONE, PROGRAMMA, TITOLO E MACROAGGREGATO**



# Prospetto Missione Programma Titolo e Macroaggregato

COMUNE DI MARTELLAGO

SPESE

Esercizio: 2016

MISSIONE 1 PROGRAMMA 1 TITOLO 1				
MACROAGGREGATO		PREVISIONI ANNO 2016	PREVISIONI ANNO 2017	PREVISIONI ANNO 2018
Macroaggregato 101 Redditi da lavoro dipendente	previsione di competenza <i>di cui già impegnato</i> <i>di cui fondo pluriennale vincolato</i> previsione di cassa	0,00 0,00 0,00 0,00	0,00 0,00 0,00 0,00	0,00 0,00 0,00 0,00
Macroaggregato 102 Imposte e tasse a carico dell'ente	previsione di competenza <i>di cui già impegnato</i> <i>di cui fondo pluriennale vincolato</i> previsione di cassa	0,00 0,00 0,00 0,00	0,00 0,00 0,00 0,00	0,00 0,00 0,00 0,00
Macroaggregato 103 Acquisto di beni e servizi	previsione di competenza <i>di cui già impegnato</i> <i>di cui fondo pluriennale vincolato</i> previsione di cassa	145.850,33 0,00 0,00 177.955,63	145.850,33 0,00 0,00 0,00	146.850,33 0,00 0,00 0,00
Macroaggregato 104 Trasferimenti correnti	previsione di competenza <i>di cui già impegnato</i> <i>di cui fondo pluriennale vincolato</i> previsione di cassa	440,00 0,00 0,00 21.440,00	440,00 0,00 0,00 0,00	440,00 0,00 0,00 0,00
Macroaggregato 105 Trasferimenti di tributi	previsione di competenza <i>di cui già impegnato</i> <i>di cui fondo pluriennale vincolato</i> previsione di cassa	0,00 0,00 0,00 0,00	0,00 0,00 0,00 0,00	0,00 0,00 0,00 0,00
Macroaggregato 106 Fondi perequativi	previsione di competenza <i>di cui già impegnato</i> <i>di cui fondo pluriennale vincolato</i> previsione di cassa	0,00 0,00 0,00 0,00	0,00 0,00 0,00 0,00	0,00 0,00 0,00 0,00
Macroaggregato 107 Interessi passivi	previsione di competenza <i>di cui già impegnato</i> <i>di cui fondo pluriennale vincolato</i> previsione di cassa	0,00 0,00 0,00 0,00	0,00 0,00 0,00 0,00	0,00 0,00 0,00 0,00
Macroaggregato 108 Altre spese per redditi da capitale	previsione di competenza <i>di cui già impegnato</i> <i>di cui fondo pluriennale vincolato</i> previsione di cassa	0,00 0,00 0,00 0,00	0,00 0,00 0,00 0,00	0,00 0,00 0,00 0,00
Macroaggregato 109 Rimborsi e poste correttive delle entrate	previsione di competenza <i>di cui già impegnato</i> <i>di cui fondo pluriennale vincolato</i> previsione di cassa	0,00 0,00 0,00 0,00	0,00 0,00 0,00 0,00	0,00 0,00 0,00 0,00
Macroaggregato 110 Altre spese correnti	previsione di competenza <i>di cui già impegnato</i> <i>di cui fondo pluriennale vincolato</i> previsione di cassa	0,00 0,00 0,00 0,00	0,00 0,00 0,00 0,00	0,00 0,00 0,00 0,00
<b>TOTALE MISSIONE 1 PROGRAMMA 1 TITOLO 1</b>	previsione di competenza <i>di cui già impegnato</i> <i>di cui fondo pluriennale vincolato</i> previsione di cassa	146.290,33 0,00 0,00 199.395,63	146.290,33 0,00 0,00 0,00	147.290,33 0,00 0,00 0,00



# Prospetto Missione Programma Titolo e Macroaggregato

COMUNE DI MARTELLAGO

SPESE

Esercizio: 2016

MISSIONE 1 PROGRAMMA 1 TITOLO 2				
MACROAGGREGATO		PREVISIONI ANNO 2016	PREVISIONI ANNO 2017	PREVISIONI ANNO 2018
Macroaggregato 201	previsione di competenza	0,00	0,00	0,00
Tributi in conto capitale a carico dell'ente	<i>di cui già impegnato</i>	<i>0,00</i>	<i>0,00</i>	<i>0,00</i>
	<i>di cui fondo pluriennale vincolato</i>	<i>0,00</i>	<i>0,00</i>	<i>0,00</i>
	previsione di cassa	0,00		
Macroaggregato 202	previsione di competenza	0,00	0,00	0,00
Investimenti fissi lordi e acquisto di terreni	<i>di cui già impegnato</i>	<i>0,00</i>	<i>0,00</i>	<i>0,00</i>
	<i>di cui fondo pluriennale vincolato</i>	<i>0,00</i>	<i>0,00</i>	<i>0,00</i>
	previsione di cassa	0,00		
Macroaggregato 203	previsione di competenza	0,00	0,00	0,00
Contributi agli investimenti	<i>di cui già impegnato</i>	<i>0,00</i>	<i>0,00</i>	<i>0,00</i>
	<i>di cui fondo pluriennale vincolato</i>	<i>0,00</i>	<i>0,00</i>	<i>0,00</i>
	previsione di cassa	0,00		
Macroaggregato 204	previsione di competenza	0,00	0,00	0,00
Altri trasferimenti in conto capitale	<i>di cui già impegnato</i>	<i>0,00</i>	<i>0,00</i>	<i>0,00</i>
	<i>di cui fondo pluriennale vincolato</i>	<i>0,00</i>	<i>0,00</i>	<i>0,00</i>
	previsione di cassa	0,00		
Macroaggregato 205	previsione di competenza	0,00	0,00	0,00
Altre spese in conto capitale	<i>di cui già impegnato</i>	<i>0,00</i>	<i>0,00</i>	<i>0,00</i>
	<i>di cui fondo pluriennale vincolato</i>	<i>0,00</i>	<i>0,00</i>	<i>0,00</i>
	previsione di cassa	0,00		
<b>TOTALE MISSIONE 1 PROGRAMMA 1 TITOLO 2</b>	previsione di competenza	0,00	0,00	0,00
	<i>di cui già impegnato</i>	<i>0,00</i>	<i>0,00</i>	<i>0,00</i>
	<i>di cui fondo pluriennale vincolato</i>	<i>0,00</i>	<i>0,00</i>	<i>0,00</i>
	previsione di cassa	0,00		



# Prospetto Missione Programma Titolo e Macroaggregato

COMUNE DI MARTELLAGO

SPESE

Esercizio: 2016

MISSIONE 1 PROGRAMMA 2 TITOLO 1				
MACROAGGREGATO		PREVISIONI ANNO 2016	PREVISIONI ANNO 2017	PREVISIONI ANNO 2018
Macroaggregato 101 Redditi da lavoro dipendente	previsione di competenza	548.684,01	532.559,29	532.559,29
	<i>di cui già impegnato</i>	17.826,71	0,00	0,00
	<i>di cui fondo pluriennale vincolato</i>	0,00	0,00	0,00
	previsione di cassa	551.614,80		
Macroaggregato 102 Imposte e tasse a carico dell'ente	previsione di competenza	4.300,00	4.300,00	4.300,00
	<i>di cui già impegnato</i>	0,00	0,00	0,00
	<i>di cui fondo pluriennale vincolato</i>	0,00	0,00	0,00
	previsione di cassa	4.300,00		
Macroaggregato 103 Acquisto di beni e servizi	previsione di competenza	127.960,00	64.460,00	64.460,00
	<i>di cui già impegnato</i>	45.500,00	0,00	0,00
	<i>di cui fondo pluriennale vincolato</i>	0,00	0,00	0,00
	previsione di cassa	135.593,91		
Macroaggregato 104 Trasferimenti correnti	previsione di competenza	5.685,00	5.685,00	5.685,00
	<i>di cui già impegnato</i>	0,00	0,00	0,00
	<i>di cui fondo pluriennale vincolato</i>	0,00	0,00	0,00
	previsione di cassa	7.110,46		
Macroaggregato 105 Trasferimenti di tributi	previsione di competenza	0,00	0,00	0,00
	<i>di cui già impegnato</i>	0,00	0,00	0,00
	<i>di cui fondo pluriennale vincolato</i>	0,00	0,00	0,00
	previsione di cassa	0,00		
Macroaggregato 106 Fondi perequativi	previsione di competenza	0,00	0,00	0,00
	<i>di cui già impegnato</i>	0,00	0,00	0,00
	<i>di cui fondo pluriennale vincolato</i>	0,00	0,00	0,00
	previsione di cassa	0,00		
Macroaggregato 107 Interessi passivi	previsione di competenza	2.338,14	1.754,87	1.142,97
	<i>di cui già impegnato</i>	0,00	0,00	0,00
	<i>di cui fondo pluriennale vincolato</i>	0,00	0,00	0,00
	previsione di cassa	2.338,14		
Macroaggregato 108 Altre spese per redditi da capitale	previsione di competenza	0,00	0,00	0,00
	<i>di cui già impegnato</i>	0,00	0,00	0,00
	<i>di cui fondo pluriennale vincolato</i>	0,00	0,00	0,00
	previsione di cassa	0,00		
Macroaggregato 109 Rimborsi e poste correttive delle entrate	previsione di competenza	0,00	0,00	0,00
	<i>di cui già impegnato</i>	0,00	0,00	0,00
	<i>di cui fondo pluriennale vincolato</i>	0,00	0,00	0,00
	previsione di cassa	0,00		
Macroaggregato 110 Altre spese correnti	previsione di competenza	0,00	0,00	0,00
	<i>di cui già impegnato</i>	0,00	0,00	0,00
	<i>di cui fondo pluriennale vincolato</i>	0,00	0,00	0,00
	previsione di cassa	0,00		
<b>TOTALE MISSIONE 1 PROGRAMMA 2 TITOLO 1</b>	previsione di competenza	688.967,15	608.759,16	608.147,26
	<i>di cui già impegnato</i>	63.326,71	0,00	0,00
	<i>di cui fondo pluriennale vincolato</i>	0,00	0,00	0,00
	previsione di cassa	700.957,31		





# Prospetto Missione Programma Titolo e Macroaggregato

COMUNE DI MARTELLAGO

SPESE

Esercizio: 2016

MISSIONE 1 PROGRAMMA 2 TITOLO 2				
MACROAGGREGATO		PREVISIONI ANNO 2016	PREVISIONI ANNO 2017	PREVISIONI ANNO 2018
Macroaggregato 201	previsione di competenza	0,00	0,00	0,00
Tributi in conto capitale a carico dell'ente	<i>di cui già impegnato</i>	<i>0,00</i>	<i>0,00</i>	<i>0,00</i>
	<i>di cui fondo pluriennale vincolato</i>	<i>0,00</i>	<i>0,00</i>	<i>0,00</i>
	previsione di cassa	0,00		
Macroaggregato 202	previsione di competenza	0,00	0,00	0,00
Investimenti fissi lordi e acquisto di terreni	<i>di cui già impegnato</i>	<i>0,00</i>	<i>0,00</i>	<i>0,00</i>
	<i>di cui fondo pluriennale vincolato</i>	<i>0,00</i>	<i>0,00</i>	<i>0,00</i>
	previsione di cassa	0,00		
Macroaggregato 203	previsione di competenza	0,00	0,00	0,00
Contributi agli investimenti	<i>di cui già impegnato</i>	<i>0,00</i>	<i>0,00</i>	<i>0,00</i>
	<i>di cui fondo pluriennale vincolato</i>	<i>0,00</i>	<i>0,00</i>	<i>0,00</i>
	previsione di cassa	0,00		
Macroaggregato 204	previsione di competenza	0,00	0,00	0,00
Altri trasferimenti in conto capitale	<i>di cui già impegnato</i>	<i>0,00</i>	<i>0,00</i>	<i>0,00</i>
	<i>di cui fondo pluriennale vincolato</i>	<i>0,00</i>	<i>0,00</i>	<i>0,00</i>
	previsione di cassa	0,00		
Macroaggregato 205	previsione di competenza	0,00	0,00	0,00
Altre spese in conto capitale	<i>di cui già impegnato</i>	<i>0,00</i>	<i>0,00</i>	<i>0,00</i>
	<i>di cui fondo pluriennale vincolato</i>	<i>0,00</i>	<i>0,00</i>	<i>0,00</i>
	previsione di cassa	0,00		
<b>TOTALE MISSIONE 1 PROGRAMMA 2 TITOLO 2</b>	previsione di competenza	0,00	0,00	0,00
	<i>di cui già impegnato</i>	<i>0,00</i>	<i>0,00</i>	<i>0,00</i>
	<i>di cui fondo pluriennale vincolato</i>	<i>0,00</i>	<i>0,00</i>	<i>0,00</i>
	previsione di cassa	0,00		



# Prospetto Missione Programma Titolo e Macroaggregato

COMUNE DI MARTELLAGO

SPESE

Esercizio: 2016

MISSIONE 1 PROGRAMMA 3 TITOLO 1				
MACROAGGREGATO		PREVISIONI ANNO 2016	PREVISIONI ANNO 2017	PREVISIONI ANNO 2018
Macroaggregato 101 Redditi da lavoro dipendente	previsione di competenza	199.160,78	195.032,92	195.032,92
	<i>di cui già impegnato</i>	4.127,86	0,00	0,00
	<i>di cui fondo pluriennale vincolato</i>	0,00	0,00	0,00
	previsione di cassa	199.160,78		
Macroaggregato 102 Imposte e tasse a carico dell'ente	previsione di competenza	4.200,00	2.200,00	2.200,00
	<i>di cui già impegnato</i>	0,00	0,00	0,00
	<i>di cui fondo pluriennale vincolato</i>	0,00	0,00	0,00
	previsione di cassa	4.571,67		
Macroaggregato 103 Acquisto di beni e servizi	previsione di competenza	50.460,00	40.460,00	40.460,00
	<i>di cui già impegnato</i>	0,00	0,00	0,00
	<i>di cui fondo pluriennale vincolato</i>	0,00	0,00	0,00
	previsione di cassa	68.720,20		
Macroaggregato 104 Trasferimenti correnti	previsione di competenza	500,00	500,00	500,00
	<i>di cui già impegnato</i>	0,00	0,00	0,00
	<i>di cui fondo pluriennale vincolato</i>	0,00	0,00	0,00
	previsione di cassa	607,69		
Macroaggregato 105 Trasferimenti di tributi	previsione di competenza	0,00	0,00	0,00
	<i>di cui già impegnato</i>	0,00	0,00	0,00
	<i>di cui fondo pluriennale vincolato</i>	0,00	0,00	0,00
	previsione di cassa	0,00		
Macroaggregato 106 Fondi perequativi	previsione di competenza	0,00	0,00	0,00
	<i>di cui già impegnato</i>	0,00	0,00	0,00
	<i>di cui fondo pluriennale vincolato</i>	0,00	0,00	0,00
	previsione di cassa	0,00		
Macroaggregato 107 Interessi passivi	previsione di competenza	0,00	0,00	0,00
	<i>di cui già impegnato</i>	0,00	0,00	0,00
	<i>di cui fondo pluriennale vincolato</i>	0,00	0,00	0,00
	previsione di cassa	0,00		
Macroaggregato 108 Altre spese per redditi da capitale	previsione di competenza	0,00	0,00	0,00
	<i>di cui già impegnato</i>	0,00	0,00	0,00
	<i>di cui fondo pluriennale vincolato</i>	0,00	0,00	0,00
	previsione di cassa	0,00		
Macroaggregato 109 Rimborsi e poste correttive delle entrate	previsione di competenza	0,00	0,00	500,00
	<i>di cui già impegnato</i>	0,00	0,00	0,00
	<i>di cui fondo pluriennale vincolato</i>	0,00	0,00	0,00
	previsione di cassa	0,00		
Macroaggregato 110 Altre spese correnti	previsione di competenza	0,00	0,00	0,00
	<i>di cui già impegnato</i>	0,00	0,00	0,00
	<i>di cui fondo pluriennale vincolato</i>	0,00	0,00	0,00
	previsione di cassa	0,00		
<b>TOTALE MISSIONE 1 PROGRAMMA 3 TITOLO 1</b>	previsione di competenza	254.320,78	238.192,92	238.692,92
	<i>di cui già impegnato</i>	4.127,86	0,00	0,00
	<i>di cui fondo pluriennale vincolato</i>	0,00	0,00	0,00
	previsione di cassa	273.060,34		



# Prospetto Missione Programma Titolo e Macroaggregato

COMUNE DI MARTELLAGO

SPESE

Esercizio: 2016

MISSIONE 1 PROGRAMMA 3 TITOLO 2				
MACROAGGREGATO		PREVISIONI ANNO 2016	PREVISIONI ANNO 2017	PREVISIONI ANNO 2018
Macroaggregato 201	previsione di competenza	0,00	0,00	0,00
Tributi in conto capitale a carico dell'ente	<i>di cui già impegnato</i>	<i>0,00</i>	<i>0,00</i>	<i>0,00</i>
	<i>di cui fondo pluriennale vincolato</i>	<i>0,00</i>	<i>0,00</i>	<i>0,00</i>
	previsione di cassa	0,00		
Macroaggregato 202	previsione di competenza	0,00	0,00	0,00
Investimenti fissi lordi e acquisto di terreni	<i>di cui già impegnato</i>	<i>0,00</i>	<i>0,00</i>	<i>0,00</i>
	<i>di cui fondo pluriennale vincolato</i>	<i>0,00</i>	<i>0,00</i>	<i>0,00</i>
	previsione di cassa	0,00		
Macroaggregato 203	previsione di competenza	0,00	0,00	0,00
Contributi agli investimenti	<i>di cui già impegnato</i>	<i>0,00</i>	<i>0,00</i>	<i>0,00</i>
	<i>di cui fondo pluriennale vincolato</i>	<i>0,00</i>	<i>0,00</i>	<i>0,00</i>
	previsione di cassa	0,00		
Macroaggregato 204	previsione di competenza	0,00	0,00	0,00
Altri trasferimenti in conto capitale	<i>di cui già impegnato</i>	<i>0,00</i>	<i>0,00</i>	<i>0,00</i>
	<i>di cui fondo pluriennale vincolato</i>	<i>0,00</i>	<i>0,00</i>	<i>0,00</i>
	previsione di cassa	0,00		
Macroaggregato 205	previsione di competenza	0,00	0,00	0,00
Altre spese in conto capitale	<i>di cui già impegnato</i>	<i>0,00</i>	<i>0,00</i>	<i>0,00</i>
	<i>di cui fondo pluriennale vincolato</i>	<i>0,00</i>	<i>0,00</i>	<i>0,00</i>
	previsione di cassa	0,00		
<b>TOTALE MISSIONE 1 PROGRAMMA 3 TITOLO 2</b>	previsione di competenza	0,00	0,00	0,00
	<i>di cui già impegnato</i>	<i>0,00</i>	<i>0,00</i>	<i>0,00</i>
	<i>di cui fondo pluriennale vincolato</i>	<i>0,00</i>	<i>0,00</i>	<i>0,00</i>
	previsione di cassa	0,00		



# Prospetto Missione Programma Titolo e Macroaggregato

COMUNE DI MARTELLAGO

SPESE

Esercizio: 2016

MISSIONE 1 PROGRAMMA 3 TITOLO 3				
MACROAGGREGATO		PREVISIONI ANNO 2016	PREVISIONI ANNO 2017	PREVISIONI ANNO 2018
Macroaggregato 301	previsione di competenza	0,00	0,00	0,00
Acquisizioni di attività finanziarie	<i>di cui già impegnato</i>	<i>0,00</i>	<i>0,00</i>	<i>0,00</i>
	<i>di cui fondo pluriennale vincolato</i>	<i>0,00</i>	<i>0,00</i>	<i>0,00</i>
	previsione di cassa	0,00		
Macroaggregato 302	previsione di competenza	0,00	0,00	0,00
Concessione crediti di breve termine	<i>di cui già impegnato</i>	<i>0,00</i>	<i>0,00</i>	<i>0,00</i>
	<i>di cui fondo pluriennale vincolato</i>	<i>0,00</i>	<i>0,00</i>	<i>0,00</i>
	previsione di cassa	0,00		
Macroaggregato 303	previsione di competenza	0,00	0,00	0,00
Concessione crediti di medio-lungo termine	<i>di cui già impegnato</i>	<i>0,00</i>	<i>0,00</i>	<i>0,00</i>
	<i>di cui fondo pluriennale vincolato</i>	<i>0,00</i>	<i>0,00</i>	<i>0,00</i>
	previsione di cassa	0,00		
Macroaggregato 304	previsione di competenza	0,00	0,00	0,00
Altre spese per incremento di attività finanziarie	<i>di cui già impegnato</i>	<i>0,00</i>	<i>0,00</i>	<i>0,00</i>
	<i>di cui fondo pluriennale vincolato</i>	<i>0,00</i>	<i>0,00</i>	<i>0,00</i>
	previsione di cassa	0,00		
<b>TOTALE MISSIONE 1 PROGRAMMA 3 TITOLO 3</b>	previsione di competenza	0,00	0,00	0,00
	<i>di cui già impegnato</i>	<i>0,00</i>	<i>0,00</i>	<i>0,00</i>
	<i>di cui fondo pluriennale vincolato</i>	<i>0,00</i>	<i>0,00</i>	<i>0,00</i>
	previsione di cassa	0,00		



# Prospetto Missione Programma Titolo e Macroaggregato

COMUNE DI MARTELLAGO

SPESE

Esercizio: 2016

MISSIONE 1 PROGRAMMA 4 TITOLO 1				
MACROAGGREGATO		PREVISIONI ANNO 2016	PREVISIONI ANNO 2017	PREVISIONI ANNO 2018
Macroaggregato 101 Redditi da lavoro dipendente	previsione di competenza	122.659,14	124.249,76	123.011,76
	<i>di cui già impegnato</i>	<i>13.068,33</i>	<i>0,00</i>	<i>0,00</i>
	<i>di cui fondo pluriennale vincolato</i>	<i>0,00</i>	<i>0,00</i>	<i>0,00</i>
	previsione di cassa	122.659,14		
Macroaggregato 102 Imposte e tasse a carico dell'ente	previsione di competenza	0,00	0,00	0,00
	<i>di cui già impegnato</i>	<i>0,00</i>	<i>0,00</i>	<i>0,00</i>
	<i>di cui fondo pluriennale vincolato</i>	<i>0,00</i>	<i>0,00</i>	<i>0,00</i>
	previsione di cassa	0,00		
Macroaggregato 103 Acquisto di beni e servizi	previsione di competenza	47.850,00	47.850,00	48.350,00
	<i>di cui già impegnato</i>	<i>0,00</i>	<i>0,00</i>	<i>0,00</i>
	<i>di cui fondo pluriennale vincolato</i>	<i>0,00</i>	<i>0,00</i>	<i>0,00</i>
	previsione di cassa	67.398,76		
Macroaggregato 104 Trasferimenti correnti	previsione di competenza	200,00	200,00	200,00
	<i>di cui già impegnato</i>	<i>0,00</i>	<i>0,00</i>	<i>0,00</i>
	<i>di cui fondo pluriennale vincolato</i>	<i>0,00</i>	<i>0,00</i>	<i>0,00</i>
	previsione di cassa	200,00		
Macroaggregato 105 Trasferimenti di tributi	previsione di competenza	0,00	0,00	0,00
	<i>di cui già impegnato</i>	<i>0,00</i>	<i>0,00</i>	<i>0,00</i>
	<i>di cui fondo pluriennale vincolato</i>	<i>0,00</i>	<i>0,00</i>	<i>0,00</i>
	previsione di cassa	0,00		
Macroaggregato 106 Fondi perequativi	previsione di competenza	0,00	0,00	0,00
	<i>di cui già impegnato</i>	<i>0,00</i>	<i>0,00</i>	<i>0,00</i>
	<i>di cui fondo pluriennale vincolato</i>	<i>0,00</i>	<i>0,00</i>	<i>0,00</i>
	previsione di cassa	0,00		
Macroaggregato 107 Interessi passivi	previsione di competenza	0,00	0,00	0,00
	<i>di cui già impegnato</i>	<i>0,00</i>	<i>0,00</i>	<i>0,00</i>
	<i>di cui fondo pluriennale vincolato</i>	<i>0,00</i>	<i>0,00</i>	<i>0,00</i>
	previsione di cassa	0,00		
Macroaggregato 108 Altre spese per redditi da capitale	previsione di competenza	0,00	0,00	0,00
	<i>di cui già impegnato</i>	<i>0,00</i>	<i>0,00</i>	<i>0,00</i>
	<i>di cui fondo pluriennale vincolato</i>	<i>0,00</i>	<i>0,00</i>	<i>0,00</i>
	previsione di cassa	0,00		
Macroaggregato 109 Rimborsi e poste correttive delle entrate	previsione di competenza	18.000,00	5.000,00	5.000,00
	<i>di cui già impegnato</i>	<i>0,00</i>	<i>0,00</i>	<i>0,00</i>
	<i>di cui fondo pluriennale vincolato</i>	<i>0,00</i>	<i>0,00</i>	<i>0,00</i>
	previsione di cassa	19.899,00		
Macroaggregato 110 Altre spese correnti	previsione di competenza	0,00	0,00	0,00
	<i>di cui già impegnato</i>	<i>0,00</i>	<i>0,00</i>	<i>0,00</i>
	<i>di cui fondo pluriennale vincolato</i>	<i>0,00</i>	<i>0,00</i>	<i>0,00</i>
	previsione di cassa	0,00		
<b>TOTALE MISSIONE 1 PROGRAMMA 4 TITOLO 1</b>	previsione di competenza	188.709,14	177.299,76	176.561,76
	<i>di cui già impegnato</i>	<i>13.068,33</i>	<i>0,00</i>	<i>0,00</i>
	<i>di cui fondo pluriennale vincolato</i>	<i>0,00</i>	<i>0,00</i>	<i>0,00</i>
	previsione di cassa	210.156,90		



# Prospetto Missione Programma Titolo e Macroaggregato

COMUNE DI MARTELLAGO

SPESE

Esercizio: 2016

MISSIONE 1 PROGRAMMA 4 TITOLO 2				
MACROAGGREGATO		PREVISIONI ANNO 2016	PREVISIONI ANNO 2017	PREVISIONI ANNO 2018
Macroaggregato 201	previsione di competenza	0,00	0,00	0,00
Tributi in conto capitale a carico dell'ente	<i>di cui già impegnato</i>	<i>0,00</i>	<i>0,00</i>	<i>0,00</i>
	<i>di cui fondo pluriennale vincolato</i>	<i>0,00</i>	<i>0,00</i>	<i>0,00</i>
	previsione di cassa	0,00		
Macroaggregato 202	previsione di competenza	0,00	0,00	0,00
Investimenti fissi lordi e acquisto di terreni	<i>di cui già impegnato</i>	<i>0,00</i>	<i>0,00</i>	<i>0,00</i>
	<i>di cui fondo pluriennale vincolato</i>	<i>0,00</i>	<i>0,00</i>	<i>0,00</i>
	previsione di cassa	0,00		
Macroaggregato 203	previsione di competenza	0,00	0,00	0,00
Contributi agli investimenti	<i>di cui già impegnato</i>	<i>0,00</i>	<i>0,00</i>	<i>0,00</i>
	<i>di cui fondo pluriennale vincolato</i>	<i>0,00</i>	<i>0,00</i>	<i>0,00</i>
	previsione di cassa	0,00		
Macroaggregato 204	previsione di competenza	0,00	0,00	0,00
Altri trasferimenti in conto capitale	<i>di cui già impegnato</i>	<i>0,00</i>	<i>0,00</i>	<i>0,00</i>
	<i>di cui fondo pluriennale vincolato</i>	<i>0,00</i>	<i>0,00</i>	<i>0,00</i>
	previsione di cassa	0,00		
Macroaggregato 205	previsione di competenza	0,00	0,00	0,00
Altre spese in conto capitale	<i>di cui già impegnato</i>	<i>0,00</i>	<i>0,00</i>	<i>0,00</i>
	<i>di cui fondo pluriennale vincolato</i>	<i>0,00</i>	<i>0,00</i>	<i>0,00</i>
	previsione di cassa	0,00		
<b>TOTALE MISSIONE 1 PROGRAMMA 4 TITOLO 2</b>	previsione di competenza	0,00	0,00	0,00
	<i>di cui già impegnato</i>	<i>0,00</i>	<i>0,00</i>	<i>0,00</i>
	<i>di cui fondo pluriennale vincolato</i>	<i>0,00</i>	<i>0,00</i>	<i>0,00</i>
	previsione di cassa	0,00		



# Prospetto Missione Programma Titolo e Macroaggregato

COMUNE DI MARTELLAGO

SPESE

Esercizio: 2016

MISSIONE 1 PROGRAMMA 5 TITOLO 1				
MACROAGGREGATO		PREVISIONI ANNO 2016	PREVISIONI ANNO 2017	PREVISIONI ANNO 2018
Macroaggregato 101 Redditi da lavoro dipendente	previsione di competenza <i>di cui già impegnato</i> <i>di cui fondo pluriennale vincolato</i> previsione di cassa	0,00 0,00 0,00 0,00	0,00 0,00 0,00 0,00	0,00 0,00 0,00 0,00
Macroaggregato 102 Imposte e tasse a carico dell'ente	previsione di competenza <i>di cui già impegnato</i> <i>di cui fondo pluriennale vincolato</i> previsione di cassa	0,00 0,00 0,00 0,00	0,00 0,00 0,00 0,00	0,00 0,00 0,00 0,00
Macroaggregato 103 Acquisto di beni e servizi	previsione di competenza <i>di cui già impegnato</i> <i>di cui fondo pluriennale vincolato</i> previsione di cassa	34.961,12 19.961,12 0,00 37.509,09	0,00 0,00 0,00 0,00	15.000,00 0,00 0,00 0,00
Macroaggregato 104 Trasferimenti correnti	previsione di competenza <i>di cui già impegnato</i> <i>di cui fondo pluriennale vincolato</i> previsione di cassa	0,00 0,00 0,00 0,00	0,00 0,00 0,00 0,00	0,00 0,00 0,00 0,00
Macroaggregato 105 Trasferimenti di tributi	previsione di competenza <i>di cui già impegnato</i> <i>di cui fondo pluriennale vincolato</i> previsione di cassa	0,00 0,00 0,00 0,00	0,00 0,00 0,00 0,00	0,00 0,00 0,00 0,00
Macroaggregato 106 Fondi perequativi	previsione di competenza <i>di cui già impegnato</i> <i>di cui fondo pluriennale vincolato</i> previsione di cassa	0,00 0,00 0,00 0,00	0,00 0,00 0,00 0,00	0,00 0,00 0,00 0,00
Macroaggregato 107 Interessi passivi	previsione di competenza <i>di cui già impegnato</i> <i>di cui fondo pluriennale vincolato</i> previsione di cassa	0,00 0,00 0,00 0,00	0,00 0,00 0,00 0,00	0,00 0,00 0,00 0,00
Macroaggregato 108 Altre spese per redditi da capitale	previsione di competenza <i>di cui già impegnato</i> <i>di cui fondo pluriennale vincolato</i> previsione di cassa	0,00 0,00 0,00 0,00	0,00 0,00 0,00 0,00	0,00 0,00 0,00 0,00
Macroaggregato 109 Rimborsi e poste correttive delle entrate	previsione di competenza <i>di cui già impegnato</i> <i>di cui fondo pluriennale vincolato</i> previsione di cassa	0,00 0,00 0,00 0,00	0,00 0,00 0,00 0,00	0,00 0,00 0,00 0,00
Macroaggregato 110 Altre spese correnti	previsione di competenza <i>di cui già impegnato</i> <i>di cui fondo pluriennale vincolato</i> previsione di cassa	0,00 0,00 0,00 0,00	0,00 0,00 0,00 0,00	0,00 0,00 0,00 0,00
<b>TOTALE MISSIONE 1 PROGRAMMA 5 TITOLO 1</b>	previsione di competenza <i>di cui già impegnato</i> <i>di cui fondo pluriennale vincolato</i> previsione di cassa	34.961,12 19.961,12 0,00 37.509,09	0,00 0,00 0,00 0,00	15.000,00 0,00 0,00 0,00



# Prospetto Missione Programma Titolo e Macroaggregato

COMUNE DI MARTELLAGO

SPESE

Esercizio: 2016

MISSIONE 1 PROGRAMMA 5 TITOLO 2				
MACROAGGREGATO		PREVISIONI ANNO 2016	PREVISIONI ANNO 2017	PREVISIONI ANNO 2018
Macroaggregato 201	previsione di competenza	0,00	0,00	0,00
Tributi in conto capitale a carico dell'ente	<i>di cui già impegnato</i>	<i>0,00</i>	<i>0,00</i>	<i>0,00</i>
	<i>di cui fondo pluriennale vincolato</i>	<i>0,00</i>	<i>0,00</i>	<i>0,00</i>
	previsione di cassa	0,00		
Macroaggregato 202	previsione di competenza	0,00	0,00	0,00
Investimenti fissi lordi e acquisto di terreni	<i>di cui già impegnato</i>	<i>0,00</i>	<i>0,00</i>	<i>0,00</i>
	<i>di cui fondo pluriennale vincolato</i>	<i>0,00</i>	<i>0,00</i>	<i>0,00</i>
	previsione di cassa	1.128,21		
Macroaggregato 203	previsione di competenza	0,00	0,00	0,00
Contributi agli investimenti	<i>di cui già impegnato</i>	<i>0,00</i>	<i>0,00</i>	<i>0,00</i>
	<i>di cui fondo pluriennale vincolato</i>	<i>0,00</i>	<i>0,00</i>	<i>0,00</i>
	previsione di cassa	0,00		
Macroaggregato 204	previsione di competenza	0,00	0,00	0,00
Altri trasferimenti in conto capitale	<i>di cui già impegnato</i>	<i>0,00</i>	<i>0,00</i>	<i>0,00</i>
	<i>di cui fondo pluriennale vincolato</i>	<i>0,00</i>	<i>0,00</i>	<i>0,00</i>
	previsione di cassa	0,00		
Macroaggregato 205	previsione di competenza	0,00	0,00	0,00
Altre spese in conto capitale	<i>di cui già impegnato</i>	<i>0,00</i>	<i>0,00</i>	<i>0,00</i>
	<i>di cui fondo pluriennale vincolato</i>	<i>0,00</i>	<i>0,00</i>	<i>0,00</i>
	previsione di cassa	0,00		
<b>TOTALE MISSIONE 1 PROGRAMMA 5 TITOLO 2</b>	previsione di competenza	0,00	0,00	0,00
	<i>di cui già impegnato</i>	<i>0,00</i>	<i>0,00</i>	<i>0,00</i>
	<i>di cui fondo pluriennale vincolato</i>	<i>0,00</i>	<i>0,00</i>	<i>0,00</i>
	previsione di cassa	1.128,21		





# Prospetto Missione Programma Titolo e Macroaggregato

COMUNE DI MARTELLAGO

SPESE

Esercizio: 2016

MISSIONE 1 PROGRAMMA 6 TITOLO 1				
MACROAGGREGATO		PREVISIONI ANNO 2016	PREVISIONI ANNO 2017	PREVISIONI ANNO 2018
Macroaggregato 101 Redditi da lavoro dipendente	previsione di competenza <i>di cui già impegnato</i> <i>di cui fondo pluriennale vincolato</i> previsione di cassa	598.273,61 6.143,91 0,00 611.877,56	561.249,17 0,00 0,00	561.249,17 0,00 0,00
Macroaggregato 102 Imposte e tasse a carico dell'ente	previsione di competenza <i>di cui già impegnato</i> <i>di cui fondo pluriennale vincolato</i> previsione di cassa	61.000,00 0,00 0,00 65.870,00	61.000,00 0,00 0,00	61.000,00 0,00 0,00
Macroaggregato 103 Acquisto di beni e servizi	previsione di competenza <i>di cui già impegnato</i> <i>di cui fondo pluriennale vincolato</i> previsione di cassa	258.032,05 45.982,05 0,00 365.849,84	207.050,00 0,00 0,00	213.050,00 0,00 0,00
Macroaggregato 104 Trasferimenti correnti	previsione di competenza <i>di cui già impegnato</i> <i>di cui fondo pluriennale vincolato</i> previsione di cassa	0,00 0,00 0,00 0,00	0,00 0,00 0,00	0,00 0,00 0,00
Macroaggregato 105 Trasferimenti di tributi	previsione di competenza <i>di cui già impegnato</i> <i>di cui fondo pluriennale vincolato</i> previsione di cassa	0,00 0,00 0,00 0,00	0,00 0,00 0,00	0,00 0,00 0,00
Macroaggregato 106 Fondi perequativi	previsione di competenza <i>di cui già impegnato</i> <i>di cui fondo pluriennale vincolato</i> previsione di cassa	0,00 0,00 0,00 0,00	0,00 0,00 0,00	0,00 0,00 0,00
Macroaggregato 107 Interessi passivi	previsione di competenza <i>di cui già impegnato</i> <i>di cui fondo pluriennale vincolato</i> previsione di cassa	0,00 0,00 0,00 0,00	0,00 0,00 0,00	0,00 0,00 0,00
Macroaggregato 108 Altre spese per redditi da capitale	previsione di competenza <i>di cui già impegnato</i> <i>di cui fondo pluriennale vincolato</i> previsione di cassa	0,00 0,00 0,00 0,00	0,00 0,00 0,00	0,00 0,00 0,00
Macroaggregato 109 Rimborsi e poste correttive delle entrate	previsione di competenza <i>di cui già impegnato</i> <i>di cui fondo pluriennale vincolato</i> previsione di cassa	18.500,00 0,00 0,00 18.500,00	18.500,00 0,00 0,00	18.500,00 0,00 0,00
Macroaggregato 110 Altre spese correnti	previsione di competenza <i>di cui già impegnato</i> <i>di cui fondo pluriennale vincolato</i> previsione di cassa	0,00 0,00 0,00 0,00	0,00 0,00 0,00	0,00 0,00 0,00
<b>TOTALE MISSIONE 1 PROGRAMMA 6 TITOLO 1</b>	previsione di competenza <i>di cui già impegnato</i> <i>di cui fondo pluriennale vincolato</i> previsione di cassa	935.805,66 52.125,96 0,00 1.062.097,40	847.799,17 0,00 0,00	853.799,17 0,00 0,00



# Prospetto Missione Programma Titolo e Macroaggregato

COMUNE DI MARTELLAGO

SPESE

Esercizio: 2016

MISSIONE 1 PROGRAMMA 6 TITOLO 2				
MACROAGGREGATO		PREVISIONI ANNO 2016	PREVISIONI ANNO 2017	PREVISIONI ANNO 2018
Macroaggregato 201	previsione di competenza	0,00	0,00	0,00
Tributi in conto capitale a carico dell'ente	<i>di cui già impegnato</i>	<i>0,00</i>	<i>0,00</i>	<i>0,00</i>
	<i>di cui fondo pluriennale vincolato</i>	<i>0,00</i>	<i>0,00</i>	<i>0,00</i>
	previsione di cassa	0,00		
Macroaggregato 202	previsione di competenza	145.000,00	2.630.000,00	35.000,00
Investimenti fissi lordi e acquisto di terreni	<i>di cui già impegnato</i>	<i>0,00</i>	<i>0,00</i>	<i>0,00</i>
	<i>di cui fondo pluriennale vincolato</i>	<i>0,00</i>	<i>0,00</i>	<i>0,00</i>
	previsione di cassa	483.821,30		
Macroaggregato 203	previsione di competenza	0,00	0,00	0,00
Contributi agli investimenti	<i>di cui già impegnato</i>	<i>0,00</i>	<i>0,00</i>	<i>0,00</i>
	<i>di cui fondo pluriennale vincolato</i>	<i>0,00</i>	<i>0,00</i>	<i>0,00</i>
	previsione di cassa	0,00		
Macroaggregato 204	previsione di competenza	0,00	0,00	0,00
Altri trasferimenti in conto capitale	<i>di cui già impegnato</i>	<i>0,00</i>	<i>0,00</i>	<i>0,00</i>
	<i>di cui fondo pluriennale vincolato</i>	<i>0,00</i>	<i>0,00</i>	<i>0,00</i>
	previsione di cassa	0,00		
Macroaggregato 205	previsione di competenza	0,00	0,00	0,00
Altre spese in conto capitale	<i>di cui già impegnato</i>	<i>0,00</i>	<i>0,00</i>	<i>0,00</i>
	<i>di cui fondo pluriennale vincolato</i>	<i>0,00</i>	<i>0,00</i>	<i>0,00</i>
	previsione di cassa	0,00		
<b>TOTALE MISSIONE 1 PROGRAMMA 6 TITOLO 2</b>	previsione di competenza	145.000,00	2.630.000,00	35.000,00
	<i>di cui già impegnato</i>	<i>0,00</i>	<i>0,00</i>	<i>0,00</i>
	<i>di cui fondo pluriennale vincolato</i>	<i>0,00</i>	<i>0,00</i>	<i>0,00</i>
	previsione di cassa	483.821,30		



# Prospetto Missione Programma Titolo e Macroaggregato

COMUNE DI MARTELLAGO

SPESE

Esercizio: 2016

MISSIONE 1 PROGRAMMA 7 TITOLO 1				
MACROAGGREGATO		PREVISIONI ANNO 2016	PREVISIONI ANNO 2017	PREVISIONI ANNO 2018
Macroaggregato 101 Redditi da lavoro dipendente	previsione di competenza <i>di cui già impegnato</i> <i>di cui fondo pluriennale vincolato</i> previsione di cassa	236.391,02 1.857,00 0,00 236.391,02	213.164,04 0,00 0,00	213.164,04 0,00 0,00
Macroaggregato 102 Imposte e tasse a carico dell'ente	previsione di competenza <i>di cui già impegnato</i> <i>di cui fondo pluriennale vincolato</i> previsione di cassa	0,00 0,00 0,00 0,00	0,00 0,00 0,00	0,00 0,00 0,00
Macroaggregato 103 Acquisto di beni e servizi	previsione di competenza <i>di cui già impegnato</i> <i>di cui fondo pluriennale vincolato</i> previsione di cassa	43.700,00 0,00 0,00 43.700,00	31.200,00 0,00 0,00	63.200,00 0,00 0,00
Macroaggregato 104 Trasferimenti correnti	previsione di competenza <i>di cui già impegnato</i> <i>di cui fondo pluriennale vincolato</i> previsione di cassa	0,00 0,00 0,00 0,00	0,00 0,00 0,00	0,00 0,00 0,00
Macroaggregato 105 Trasferimenti di tributi	previsione di competenza <i>di cui già impegnato</i> <i>di cui fondo pluriennale vincolato</i> previsione di cassa	0,00 0,00 0,00 0,00	0,00 0,00 0,00	0,00 0,00 0,00
Macroaggregato 106 Fondi perequativi	previsione di competenza <i>di cui già impegnato</i> <i>di cui fondo pluriennale vincolato</i> previsione di cassa	0,00 0,00 0,00 0,00	0,00 0,00 0,00	0,00 0,00 0,00
Macroaggregato 107 Interessi passivi	previsione di competenza <i>di cui già impegnato</i> <i>di cui fondo pluriennale vincolato</i> previsione di cassa	0,00 0,00 0,00 0,00	0,00 0,00 0,00	0,00 0,00 0,00
Macroaggregato 108 Altre spese per redditi da capitale	previsione di competenza <i>di cui già impegnato</i> <i>di cui fondo pluriennale vincolato</i> previsione di cassa	0,00 0,00 0,00 0,00	0,00 0,00 0,00	0,00 0,00 0,00
Macroaggregato 109 Rimborsi e poste correttive delle entrate	previsione di competenza <i>di cui già impegnato</i> <i>di cui fondo pluriennale vincolato</i> previsione di cassa	0,00 0,00 0,00 0,00	0,00 0,00 0,00	0,00 0,00 0,00
Macroaggregato 110 Altre spese correnti	previsione di competenza <i>di cui già impegnato</i> <i>di cui fondo pluriennale vincolato</i> previsione di cassa	0,00 0,00 0,00 0,00	0,00 0,00 0,00	0,00 0,00 0,00
<b>TOTALE MISSIONE 1 PROGRAMMA 7 TITOLO 1</b>	previsione di competenza <i>di cui già impegnato</i> <i>di cui fondo pluriennale vincolato</i> previsione di cassa	280.091,02 1.857,00 0,00 280.091,02	244.364,04 0,00 0,00	276.364,04 0,00 0,00



# Prospetto Missione Programma Titolo e Macroaggregato

COMUNE DI MARTELLAGO

SPESE

Esercizio: 2016

MISSIONE 1 PROGRAMMA 7 TITOLO 2				
MACROAGGREGATO		PREVISIONI ANNO 2016	PREVISIONI ANNO 2017	PREVISIONI ANNO 2018
Macroaggregato 201	previsione di competenza	0,00	0,00	0,00
Tributi in conto capitale a carico dell'ente	<i>di cui già impegnato</i>	<i>0,00</i>	<i>0,00</i>	<i>0,00</i>
	<i>di cui fondo pluriennale vincolato</i>	<i>0,00</i>	<i>0,00</i>	<i>0,00</i>
	previsione di cassa	0,00		
Macroaggregato 202	previsione di competenza	0,00	0,00	0,00
Investimenti fissi lordi e acquisto di terreni	<i>di cui già impegnato</i>	<i>0,00</i>	<i>0,00</i>	<i>0,00</i>
	<i>di cui fondo pluriennale vincolato</i>	<i>0,00</i>	<i>0,00</i>	<i>0,00</i>
	previsione di cassa	0,00		
Macroaggregato 203	previsione di competenza	0,00	0,00	0,00
Contributi agli investimenti	<i>di cui già impegnato</i>	<i>0,00</i>	<i>0,00</i>	<i>0,00</i>
	<i>di cui fondo pluriennale vincolato</i>	<i>0,00</i>	<i>0,00</i>	<i>0,00</i>
	previsione di cassa	0,00		
Macroaggregato 204	previsione di competenza	0,00	0,00	0,00
Altri trasferimenti in conto capitale	<i>di cui già impegnato</i>	<i>0,00</i>	<i>0,00</i>	<i>0,00</i>
	<i>di cui fondo pluriennale vincolato</i>	<i>0,00</i>	<i>0,00</i>	<i>0,00</i>
	previsione di cassa	0,00		
Macroaggregato 205	previsione di competenza	0,00	0,00	0,00
Altre spese in conto capitale	<i>di cui già impegnato</i>	<i>0,00</i>	<i>0,00</i>	<i>0,00</i>
	<i>di cui fondo pluriennale vincolato</i>	<i>0,00</i>	<i>0,00</i>	<i>0,00</i>
	previsione di cassa	0,00		
<b>TOTALE MISSIONE 1 PROGRAMMA 7 TITOLO 2</b>	previsione di competenza	0,00	0,00	0,00
	<i>di cui già impegnato</i>	<i>0,00</i>	<i>0,00</i>	<i>0,00</i>
	<i>di cui fondo pluriennale vincolato</i>	<i>0,00</i>	<i>0,00</i>	<i>0,00</i>
	previsione di cassa	0,00		



# Prospetto Missione Programma Titolo e Macroaggregato

COMUNE DI MARTELLAGO

SPESE

Esercizio: 2016

MISSIONE 1 PROGRAMMA 8 TITOLO 1				
MACROAGGREGATO		PREVISIONI ANNO 2016	PREVISIONI ANNO 2017	PREVISIONI ANNO 2018
Macroaggregato 101 Redditi da lavoro dipendente	previsione di competenza <i>di cui già impegnato</i> <i>di cui fondo pluriennale vincolato</i> previsione di cassa	0,00 0,00 0,00 0,00	0,00 0,00 0,00 0,00	0,00 0,00 0,00 0,00
Macroaggregato 102 Imposte e tasse a carico dell'ente	previsione di competenza <i>di cui già impegnato</i> <i>di cui fondo pluriennale vincolato</i> previsione di cassa	0,00 0,00 0,00 0,00	0,00 0,00 0,00 0,00	0,00 0,00 0,00 0,00
Macroaggregato 103 Acquisto di beni e servizi	previsione di competenza <i>di cui già impegnato</i> <i>di cui fondo pluriennale vincolato</i> previsione di cassa	2.000,00 0,00 0,00 2.000,00	2.000,00 0,00 0,00 0,00	2.000,00 0,00 0,00 0,00
Macroaggregato 104 Trasferimenti correnti	previsione di competenza <i>di cui già impegnato</i> <i>di cui fondo pluriennale vincolato</i> previsione di cassa	0,00 0,00 0,00 0,00	0,00 0,00 0,00 0,00	0,00 0,00 0,00 0,00
Macroaggregato 105 Trasferimenti di tributi	previsione di competenza <i>di cui già impegnato</i> <i>di cui fondo pluriennale vincolato</i> previsione di cassa	0,00 0,00 0,00 0,00	0,00 0,00 0,00 0,00	0,00 0,00 0,00 0,00
Macroaggregato 106 Fondi perequativi	previsione di competenza <i>di cui già impegnato</i> <i>di cui fondo pluriennale vincolato</i> previsione di cassa	0,00 0,00 0,00 0,00	0,00 0,00 0,00 0,00	0,00 0,00 0,00 0,00
Macroaggregato 107 Interessi passivi	previsione di competenza <i>di cui già impegnato</i> <i>di cui fondo pluriennale vincolato</i> previsione di cassa	0,00 0,00 0,00 0,00	0,00 0,00 0,00 0,00	0,00 0,00 0,00 0,00
Macroaggregato 108 Altre spese per redditi da capitale	previsione di competenza <i>di cui già impegnato</i> <i>di cui fondo pluriennale vincolato</i> previsione di cassa	0,00 0,00 0,00 0,00	0,00 0,00 0,00 0,00	0,00 0,00 0,00 0,00
Macroaggregato 109 Rimborsi e poste correttive delle entrate	previsione di competenza <i>di cui già impegnato</i> <i>di cui fondo pluriennale vincolato</i> previsione di cassa	0,00 0,00 0,00 0,00	0,00 0,00 0,00 0,00	0,00 0,00 0,00 0,00
Macroaggregato 110 Altre spese correnti	previsione di competenza <i>di cui già impegnato</i> <i>di cui fondo pluriennale vincolato</i> previsione di cassa	0,00 0,00 0,00 0,00	0,00 0,00 0,00 0,00	0,00 0,00 0,00 0,00
<b>TOTALE MISSIONE 1 PROGRAMMA 8 TITOLO 1</b>	previsione di competenza <i>di cui già impegnato</i> <i>di cui fondo pluriennale vincolato</i> previsione di cassa	2.000,00 0,00 0,00 2.000,00	2.000,00 0,00 0,00 0,00	2.000,00 0,00 0,00 0,00



# Prospetto Missione Programma Titolo e Macroaggregato

COMUNE DI MARTELLAGO

SPESE

Esercizio: 2016

MISSIONE 1 PROGRAMMA 8 TITOLO 2				
MACROAGGREGATO		PREVISIONI ANNO 2016	PREVISIONI ANNO 2017	PREVISIONI ANNO 2018
Macroaggregato 201	previsione di competenza	0,00	0,00	0,00
Tributi in conto capitale a carico dell'ente	<i>di cui già impegnato</i>	<i>0,00</i>	<i>0,00</i>	<i>0,00</i>
	<i>di cui fondo pluriennale vincolato</i>	<i>0,00</i>	<i>0,00</i>	<i>0,00</i>
	previsione di cassa	0,00		
Macroaggregato 202	previsione di competenza	0,00	0,00	0,00
Investimenti fissi lordi e acquisto di terreni	<i>di cui già impegnato</i>	<i>0,00</i>	<i>0,00</i>	<i>0,00</i>
	<i>di cui fondo pluriennale vincolato</i>	<i>0,00</i>	<i>0,00</i>	<i>0,00</i>
	previsione di cassa	0,00		
Macroaggregato 203	previsione di competenza	0,00	0,00	0,00
Contributi agli investimenti	<i>di cui già impegnato</i>	<i>0,00</i>	<i>0,00</i>	<i>0,00</i>
	<i>di cui fondo pluriennale vincolato</i>	<i>0,00</i>	<i>0,00</i>	<i>0,00</i>
	previsione di cassa	0,00		
Macroaggregato 204	previsione di competenza	0,00	0,00	0,00
Altri trasferimenti in conto capitale	<i>di cui già impegnato</i>	<i>0,00</i>	<i>0,00</i>	<i>0,00</i>
	<i>di cui fondo pluriennale vincolato</i>	<i>0,00</i>	<i>0,00</i>	<i>0,00</i>
	previsione di cassa	0,00		
Macroaggregato 205	previsione di competenza	0,00	0,00	0,00
Altre spese in conto capitale	<i>di cui già impegnato</i>	<i>0,00</i>	<i>0,00</i>	<i>0,00</i>
	<i>di cui fondo pluriennale vincolato</i>	<i>0,00</i>	<i>0,00</i>	<i>0,00</i>
	previsione di cassa	0,00		
<b>TOTALE MISSIONE 1 PROGRAMMA 8 TITOLO 2</b>	previsione di competenza	0,00	0,00	0,00
	<i>di cui già impegnato</i>	<i>0,00</i>	<i>0,00</i>	<i>0,00</i>
	<i>di cui fondo pluriennale vincolato</i>	<i>0,00</i>	<i>0,00</i>	<i>0,00</i>
	previsione di cassa	0,00		



# Prospetto Missione Programma Titolo e Macroaggregato

COMUNE DI MARTELLAGO

SPESE

Esercizio: 2016

MISSIONE 1 PROGRAMMA 9 TITOLO 1				
MACROAGGREGATO		PREVISIONI ANNO 2016	PREVISIONI ANNO 2017	PREVISIONI ANNO 2018
Macroaggregato 101 Redditi da lavoro dipendente	previsione di competenza <i>di cui già impegnato</i> <i>di cui fondo pluriennale vincolato</i> previsione di cassa	0,00 0,00 0,00 0,00	0,00 0,00 0,00 0,00	0,00 0,00 0,00 0,00
Macroaggregato 102 Imposte e tasse a carico dell'ente	previsione di competenza <i>di cui già impegnato</i> <i>di cui fondo pluriennale vincolato</i> previsione di cassa	0,00 0,00 0,00 0,00	0,00 0,00 0,00 0,00	0,00 0,00 0,00 0,00
Macroaggregato 103 Acquisto di beni e servizi	previsione di competenza <i>di cui già impegnato</i> <i>di cui fondo pluriennale vincolato</i> previsione di cassa	0,00 0,00 0,00 0,00	0,00 0,00 0,00 0,00	0,00 0,00 0,00 0,00
Macroaggregato 104 Trasferimenti correnti	previsione di competenza <i>di cui già impegnato</i> <i>di cui fondo pluriennale vincolato</i> previsione di cassa	0,00 0,00 0,00 0,00	0,00 0,00 0,00 0,00	0,00 0,00 0,00 0,00
Macroaggregato 105 Trasferimenti di tributi	previsione di competenza <i>di cui già impegnato</i> <i>di cui fondo pluriennale vincolato</i> previsione di cassa	0,00 0,00 0,00 0,00	0,00 0,00 0,00 0,00	0,00 0,00 0,00 0,00
Macroaggregato 106 Fondi perequativi	previsione di competenza <i>di cui già impegnato</i> <i>di cui fondo pluriennale vincolato</i> previsione di cassa	0,00 0,00 0,00 0,00	0,00 0,00 0,00 0,00	0,00 0,00 0,00 0,00
Macroaggregato 107 Interessi passivi	previsione di competenza <i>di cui già impegnato</i> <i>di cui fondo pluriennale vincolato</i> previsione di cassa	0,00 0,00 0,00 0,00	0,00 0,00 0,00 0,00	0,00 0,00 0,00 0,00
Macroaggregato 108 Altre spese per redditi da capitale	previsione di competenza <i>di cui già impegnato</i> <i>di cui fondo pluriennale vincolato</i> previsione di cassa	0,00 0,00 0,00 0,00	0,00 0,00 0,00 0,00	0,00 0,00 0,00 0,00
Macroaggregato 109 Rimborsi e poste correttive delle entrate	previsione di competenza <i>di cui già impegnato</i> <i>di cui fondo pluriennale vincolato</i> previsione di cassa	0,00 0,00 0,00 0,00	0,00 0,00 0,00 0,00	0,00 0,00 0,00 0,00
Macroaggregato 110 Altre spese correnti	previsione di competenza <i>di cui già impegnato</i> <i>di cui fondo pluriennale vincolato</i> previsione di cassa	110.000,00 0,00 0,00 138.830,00	110.000,00 0,00 0,00 0,00	150.000,00 0,00 0,00 0,00
<b>TOTALE MISSIONE 1 PROGRAMMA 9 TITOLO 1</b>	previsione di competenza <i>di cui già impegnato</i> <i>di cui fondo pluriennale vincolato</i> previsione di cassa	110.000,00 0,00 0,00 138.830,00	110.000,00 0,00 0,00 0,00	150.000,00 0,00 0,00 0,00



# Prospetto Missione Programma Titolo e Macroaggregato

COMUNE DI MARTELLAGO

SPESE

Esercizio: 2016

MISSIONE 1 PROGRAMMA 9 TITOLO 2				
MACROAGGREGATO		PREVISIONI ANNO 2016	PREVISIONI ANNO 2017	PREVISIONI ANNO 2018
Macroaggregato 201	previsione di competenza	0,00	0,00	0,00
Tributi in conto capitale a carico dell'ente	<i>di cui già impegnato</i>	<i>0,00</i>	<i>0,00</i>	<i>0,00</i>
	<i>di cui fondo pluriennale vincolato</i>	<i>0,00</i>	<i>0,00</i>	<i>0,00</i>
	previsione di cassa	0,00		
Macroaggregato 202	previsione di competenza	0,00	0,00	0,00
Investimenti fissi lordi e acquisto di terreni	<i>di cui già impegnato</i>	<i>0,00</i>	<i>0,00</i>	<i>0,00</i>
	<i>di cui fondo pluriennale vincolato</i>	<i>0,00</i>	<i>0,00</i>	<i>0,00</i>
	previsione di cassa	0,00		
Macroaggregato 203	previsione di competenza	0,00	0,00	0,00
Contributi agli investimenti	<i>di cui già impegnato</i>	<i>0,00</i>	<i>0,00</i>	<i>0,00</i>
	<i>di cui fondo pluriennale vincolato</i>	<i>0,00</i>	<i>0,00</i>	<i>0,00</i>
	previsione di cassa	0,00		
Macroaggregato 204	previsione di competenza	0,00	0,00	0,00
Altri trasferimenti in conto capitale	<i>di cui già impegnato</i>	<i>0,00</i>	<i>0,00</i>	<i>0,00</i>
	<i>di cui fondo pluriennale vincolato</i>	<i>0,00</i>	<i>0,00</i>	<i>0,00</i>
	previsione di cassa	0,00		
Macroaggregato 205	previsione di competenza	0,00	0,00	0,00
Altre spese in conto capitale	<i>di cui già impegnato</i>	<i>0,00</i>	<i>0,00</i>	<i>0,00</i>
	<i>di cui fondo pluriennale vincolato</i>	<i>0,00</i>	<i>0,00</i>	<i>0,00</i>
	previsione di cassa	0,00		
<b>TOTALE MISSIONE 1 PROGRAMMA 9 TITOLO 2</b>	previsione di competenza	0,00	0,00	0,00
	<i>di cui già impegnato</i>	<i>0,00</i>	<i>0,00</i>	<i>0,00</i>
	<i>di cui fondo pluriennale vincolato</i>	<i>0,00</i>	<i>0,00</i>	<i>0,00</i>
	previsione di cassa	0,00		





# Prospetto Missione Programma Titolo e Macroaggregato

COMUNE DI MARTELLAGO

SPESE

Esercizio: 2016

MISSIONE 1 PROGRAMMA 10 TITOLO 1				
MACROAGGREGATO		PREVISIONI ANNO 2016	PREVISIONI ANNO 2017	PREVISIONI ANNO 2018
Macroaggregato 101 Redditi da lavoro dipendente	previsione di competenza <i>di cui già impegnato</i> <i>di cui fondo pluriennale vincolato</i> previsione di cassa	458.904,27 127.986,84 0,00 480.313,72	334.534,21 0,00 0,00	334.534,21 0,00 0,00
Macroaggregato 102 Imposte e tasse a carico dell'ente	previsione di competenza <i>di cui già impegnato</i> <i>di cui fondo pluriennale vincolato</i> previsione di cassa	0,00 0,00 0,00 0,00	0,00 0,00 0,00	0,00 0,00 0,00
Macroaggregato 103 Acquisto di beni e servizi	previsione di competenza <i>di cui già impegnato</i> <i>di cui fondo pluriennale vincolato</i> previsione di cassa	63.409,61 0,00 0,00 72.974,23	63.409,61 0,00 0,00	63.409,61 0,00 0,00
Macroaggregato 104 Trasferimenti correnti	previsione di competenza <i>di cui già impegnato</i> <i>di cui fondo pluriennale vincolato</i> previsione di cassa	0,00 0,00 0,00 550,00	0,00 0,00 0,00	0,00 0,00 0,00
Macroaggregato 105 Trasferimenti di tributi	previsione di competenza <i>di cui già impegnato</i> <i>di cui fondo pluriennale vincolato</i> previsione di cassa	0,00 0,00 0,00 0,00	0,00 0,00 0,00	0,00 0,00 0,00
Macroaggregato 106 Fondi perequativi	previsione di competenza <i>di cui già impegnato</i> <i>di cui fondo pluriennale vincolato</i> previsione di cassa	0,00 0,00 0,00 0,00	0,00 0,00 0,00	0,00 0,00 0,00
Macroaggregato 107 Interessi passivi	previsione di competenza <i>di cui già impegnato</i> <i>di cui fondo pluriennale vincolato</i> previsione di cassa	0,00 0,00 0,00 0,00	0,00 0,00 0,00	0,00 0,00 0,00
Macroaggregato 108 Altre spese per redditi da capitale	previsione di competenza <i>di cui già impegnato</i> <i>di cui fondo pluriennale vincolato</i> previsione di cassa	0,00 0,00 0,00 0,00	0,00 0,00 0,00	0,00 0,00 0,00
Macroaggregato 109 Rimborsi e poste correttive delle entrate	previsione di competenza <i>di cui già impegnato</i> <i>di cui fondo pluriennale vincolato</i> previsione di cassa	0,00 0,00 0,00 0,00	0,00 0,00 0,00	0,00 0,00 0,00
Macroaggregato 110 Altre spese correnti	previsione di competenza <i>di cui già impegnato</i> <i>di cui fondo pluriennale vincolato</i> previsione di cassa	0,00 0,00 0,00 0,00	0,00 0,00 0,00	0,00 0,00 0,00
<b>TOTALE MISSIONE 1 PROGRAMMA 10 TITOLO 1</b>	previsione di competenza <i>di cui già impegnato</i> <i>di cui fondo pluriennale vincolato</i> previsione di cassa	522.313,88 127.986,84 0,00 553.837,95	397.943,82 0,00 0,00	397.943,82 0,00 0,00



# Prospetto Missione Programma Titolo e Macroaggregato

COMUNE DI MARTELLAGO

SPESE

Esercizio: 2016

MISSIONE 1 PROGRAMMA 10 TITOLO 2				
MACROAGGREGATO		PREVISIONI ANNO 2016	PREVISIONI ANNO 2017	PREVISIONI ANNO 2018
Macroaggregato 201	previsione di competenza	0,00	0,00	0,00
Tributi in conto capitale a carico dell'ente	<i>di cui già impegnato</i>	<i>0,00</i>	<i>0,00</i>	<i>0,00</i>
	<i>di cui fondo pluriennale vincolato</i>	<i>0,00</i>	<i>0,00</i>	<i>0,00</i>
	previsione di cassa	0,00		
Macroaggregato 202	previsione di competenza	0,00	0,00	0,00
Investimenti fissi lordi e acquisto di terreni	<i>di cui già impegnato</i>	<i>0,00</i>	<i>0,00</i>	<i>0,00</i>
	<i>di cui fondo pluriennale vincolato</i>	<i>0,00</i>	<i>0,00</i>	<i>0,00</i>
	previsione di cassa	0,00		
Macroaggregato 203	previsione di competenza	0,00	0,00	0,00
Contributi agli investimenti	<i>di cui già impegnato</i>	<i>0,00</i>	<i>0,00</i>	<i>0,00</i>
	<i>di cui fondo pluriennale vincolato</i>	<i>0,00</i>	<i>0,00</i>	<i>0,00</i>
	previsione di cassa	0,00		
Macroaggregato 204	previsione di competenza	0,00	0,00	0,00
Altri trasferimenti in conto capitale	<i>di cui già impegnato</i>	<i>0,00</i>	<i>0,00</i>	<i>0,00</i>
	<i>di cui fondo pluriennale vincolato</i>	<i>0,00</i>	<i>0,00</i>	<i>0,00</i>
	previsione di cassa	0,00		
Macroaggregato 205	previsione di competenza	0,00	0,00	0,00
Altre spese in conto capitale	<i>di cui già impegnato</i>	<i>0,00</i>	<i>0,00</i>	<i>0,00</i>
	<i>di cui fondo pluriennale vincolato</i>	<i>0,00</i>	<i>0,00</i>	<i>0,00</i>
	previsione di cassa	0,00		
<b>TOTALE MISSIONE 1 PROGRAMMA 10 TITOLO 2</b>	previsione di competenza	0,00	0,00	0,00
	<i>di cui già impegnato</i>	<i>0,00</i>	<i>0,00</i>	<i>0,00</i>
	<i>di cui fondo pluriennale vincolato</i>	<i>0,00</i>	<i>0,00</i>	<i>0,00</i>
	previsione di cassa	0,00		



# Prospetto Missione Programma Titolo e Macroaggregato

COMUNE DI MARTELLAGO

SPESE

Esercizio: 2016

MISSIONE 1 PROGRAMMA 11 TITOLO 1				
MACROAGGREGATO		PREVISIONI ANNO 2016	PREVISIONI ANNO 2017	PREVISIONI ANNO 2018
Macroaggregato 101 Redditi da lavoro dipendente	previsione di competenza <i>di cui già impegnato</i> <i>di cui fondo pluriennale vincolato</i> previsione di cassa	0,00 0,00 0,00 0,00	0,00 0,00 0,00 0,00	0,00 0,00 0,00 0,00
Macroaggregato 102 Imposte e tasse a carico dell'ente	previsione di competenza <i>di cui già impegnato</i> <i>di cui fondo pluriennale vincolato</i> previsione di cassa	213.500,00 0,00 0,00 213.500,00	213.200,00 0,00 0,00 0,00	213.200,00 0,00 0,00 0,00
Macroaggregato 103 Acquisto di beni e servizi	previsione di competenza <i>di cui già impegnato</i> <i>di cui fondo pluriennale vincolato</i> previsione di cassa	601.886,78 13.813,78 0,00 806.953,27	576.538,00 0,00 0,00 0,00	591.538,00 0,00 0,00 0,00
Macroaggregato 104 Trasferimenti correnti	previsione di competenza <i>di cui già impegnato</i> <i>di cui fondo pluriennale vincolato</i> previsione di cassa	500,00 0,00 0,00 1.300,00	200,00 0,00 0,00 0,00	200,00 0,00 0,00 0,00
Macroaggregato 105 Trasferimenti di tributi	previsione di competenza <i>di cui già impegnato</i> <i>di cui fondo pluriennale vincolato</i> previsione di cassa	0,00 0,00 0,00 0,00	0,00 0,00 0,00 0,00	0,00 0,00 0,00 0,00
Macroaggregato 106 Fondi perequativi	previsione di competenza <i>di cui già impegnato</i> <i>di cui fondo pluriennale vincolato</i> previsione di cassa	0,00 0,00 0,00 0,00	0,00 0,00 0,00 0,00	0,00 0,00 0,00 0,00
Macroaggregato 107 Interessi passivi	previsione di competenza <i>di cui già impegnato</i> <i>di cui fondo pluriennale vincolato</i> previsione di cassa	0,00 0,00 0,00 0,00	0,00 0,00 0,00 0,00	0,00 0,00 0,00 0,00
Macroaggregato 108 Altre spese per redditi da capitale	previsione di competenza <i>di cui già impegnato</i> <i>di cui fondo pluriennale vincolato</i> previsione di cassa	0,00 0,00 0,00 0,00	0,00 0,00 0,00 0,00	0,00 0,00 0,00 0,00
Macroaggregato 109 Rimborsi e poste correttive delle entrate	previsione di competenza <i>di cui già impegnato</i> <i>di cui fondo pluriennale vincolato</i> previsione di cassa	0,00 0,00 0,00 10.800,00	0,00 0,00 0,00 0,00	0,00 0,00 0,00 0,00
Macroaggregato 110 Altre spese correnti	previsione di competenza <i>di cui già impegnato</i> <i>di cui fondo pluriennale vincolato</i> previsione di cassa	75.000,00 0,00 0,00 76.555,69	65.000,00 0,00 0,00 0,00	65.000,00 0,00 0,00 0,00
<b>TOTALE MISSIONE 1 PROGRAMMA 11 TITOLO 1</b>	previsione di competenza <i>di cui già impegnato</i> <i>di cui fondo pluriennale vincolato</i> previsione di cassa	890.886,78 13.813,78 0,00 1.109.108,96	854.938,00 0,00 0,00 0,00	869.938,00 0,00 0,00 0,00



# Prospetto Missione Programma Titolo e Macroaggregato

COMUNE DI MARTELLAGO

SPESE

Esercizio: 2016

MISSIONE 1 PROGRAMMA 11 TITOLO 2				
MACROAGGREGATO		PREVISIONI ANNO 2016	PREVISIONI ANNO 2017	PREVISIONI ANNO 2018
Macroaggregato 201	previsione di competenza	0,00	0,00	0,00
Tributi in conto capitale a carico dell'ente	<i>di cui già impegnato</i>	<i>0,00</i>	<i>0,00</i>	<i>0,00</i>
	<i>di cui fondo pluriennale vincolato</i>	<i>0,00</i>	<i>0,00</i>	<i>0,00</i>
	previsione di cassa	0,00		
Macroaggregato 202	previsione di competenza	20.000,00	0,00	104.000,00
Investimenti fissi lordi e acquisto di terreni	<i>di cui già impegnato</i>	<i>0,00</i>	<i>0,00</i>	<i>0,00</i>
	<i>di cui fondo pluriennale vincolato</i>	<i>0,00</i>	<i>0,00</i>	<i>0,00</i>
	previsione di cassa	50.356,10		
Macroaggregato 203	previsione di competenza	0,00	0,00	0,00
Contributi agli investimenti	<i>di cui già impegnato</i>	<i>0,00</i>	<i>0,00</i>	<i>0,00</i>
	<i>di cui fondo pluriennale vincolato</i>	<i>0,00</i>	<i>0,00</i>	<i>0,00</i>
	previsione di cassa	0,00		
Macroaggregato 204	previsione di competenza	0,00	0,00	0,00
Altri trasferimenti in conto capitale	<i>di cui già impegnato</i>	<i>0,00</i>	<i>0,00</i>	<i>0,00</i>
	<i>di cui fondo pluriennale vincolato</i>	<i>0,00</i>	<i>0,00</i>	<i>0,00</i>
	previsione di cassa	0,00		
Macroaggregato 205	previsione di competenza	0,00	0,00	0,00
Altre spese in conto capitale	<i>di cui già impegnato</i>	<i>0,00</i>	<i>0,00</i>	<i>0,00</i>
	<i>di cui fondo pluriennale vincolato</i>	<i>0,00</i>	<i>0,00</i>	<i>0,00</i>
	previsione di cassa	0,00		
<b>TOTALE MISSIONE 1 PROGRAMMA 11 TITOLO 2</b>	previsione di competenza	20.000,00	0,00	104.000,00
	<i>di cui già impegnato</i>	<i>0,00</i>	<i>0,00</i>	<i>0,00</i>
	<i>di cui fondo pluriennale vincolato</i>	<i>0,00</i>	<i>0,00</i>	<i>0,00</i>
	previsione di cassa	50.356,10		



# Prospetto Missione Programma Titolo e Macroaggregato

COMUNE DI MARTELLAGO

SPESE

Esercizio: 2016

MISSIONE 1 PROGRAMMA 12 TITOLO 1				
MACROAGGREGATO		PREVISIONI ANNO 2016	PREVISIONI ANNO 2017	PREVISIONI ANNO 2018
Macroaggregato 101 Redditi da lavoro dipendente	previsione di competenza <i>di cui già impegnato</i> <i>di cui fondo pluriennale vincolato</i> previsione di cassa	0,00 0,00 0,00 0,00	0,00 0,00 0,00 0,00	0,00 0,00 0,00 0,00
Macroaggregato 102 Imposte e tasse a carico dell'ente	previsione di competenza <i>di cui già impegnato</i> <i>di cui fondo pluriennale vincolato</i> previsione di cassa	0,00 0,00 0,00 0,00	0,00 0,00 0,00 0,00	0,00 0,00 0,00 0,00
Macroaggregato 103 Acquisto di beni e servizi	previsione di competenza <i>di cui già impegnato</i> <i>di cui fondo pluriennale vincolato</i> previsione di cassa	0,00 0,00 0,00 0,00	0,00 0,00 0,00 0,00	0,00 0,00 0,00 0,00
Macroaggregato 104 Trasferimenti correnti	previsione di competenza <i>di cui già impegnato</i> <i>di cui fondo pluriennale vincolato</i> previsione di cassa	0,00 0,00 0,00 0,00	0,00 0,00 0,00 0,00	0,00 0,00 0,00 0,00
Macroaggregato 105 Trasferimenti di tributi	previsione di competenza <i>di cui già impegnato</i> <i>di cui fondo pluriennale vincolato</i> previsione di cassa	0,00 0,00 0,00 0,00	0,00 0,00 0,00 0,00	0,00 0,00 0,00 0,00
Macroaggregato 106 Fondi perequativi	previsione di competenza <i>di cui già impegnato</i> <i>di cui fondo pluriennale vincolato</i> previsione di cassa	0,00 0,00 0,00 0,00	0,00 0,00 0,00 0,00	0,00 0,00 0,00 0,00
Macroaggregato 107 Interessi passivi	previsione di competenza <i>di cui già impegnato</i> <i>di cui fondo pluriennale vincolato</i> previsione di cassa	0,00 0,00 0,00 0,00	0,00 0,00 0,00 0,00	0,00 0,00 0,00 0,00
Macroaggregato 108 Altre spese per redditi da capitale	previsione di competenza <i>di cui già impegnato</i> <i>di cui fondo pluriennale vincolato</i> previsione di cassa	0,00 0,00 0,00 0,00	0,00 0,00 0,00 0,00	0,00 0,00 0,00 0,00
Macroaggregato 109 Rimborsi e poste correttive delle entrate	previsione di competenza <i>di cui già impegnato</i> <i>di cui fondo pluriennale vincolato</i> previsione di cassa	0,00 0,00 0,00 0,00	0,00 0,00 0,00 0,00	0,00 0,00 0,00 0,00
Macroaggregato 110 Altre spese correnti	previsione di competenza <i>di cui già impegnato</i> <i>di cui fondo pluriennale vincolato</i> previsione di cassa	0,00 0,00 0,00 0,00	0,00 0,00 0,00 0,00	0,00 0,00 0,00 0,00
<b>TOTALE MISSIONE 1 PROGRAMMA 12 TITOLO 1</b>	previsione di competenza <i>di cui già impegnato</i> <i>di cui fondo pluriennale vincolato</i> previsione di cassa	0,00 0,00 0,00 0,00	0,00 0,00 0,00 0,00	0,00 0,00 0,00 0,00



# Prospetto Missione Programma Titolo e Macroaggregato

COMUNE DI MARTELLAGO

SPESE

Esercizio: 2016

MISSIONE 1 PROGRAMMA 12 TITOLO 2				
MACROAGGREGATO		PREVISIONI ANNO 2016	PREVISIONI ANNO 2017	PREVISIONI ANNO 2018
Macroaggregato 201	previsione di competenza	0,00	0,00	0,00
Tributi in conto capitale a carico dell'ente	<i>di cui già impegnato</i>	<i>0,00</i>	<i>0,00</i>	<i>0,00</i>
	<i>di cui fondo pluriennale vincolato</i>	<i>0,00</i>	<i>0,00</i>	<i>0,00</i>
	previsione di cassa	0,00		
Macroaggregato 202	previsione di competenza	0,00	0,00	0,00
Investimenti fissi lordi e acquisto di terreni	<i>di cui già impegnato</i>	<i>0,00</i>	<i>0,00</i>	<i>0,00</i>
	<i>di cui fondo pluriennale vincolato</i>	<i>0,00</i>	<i>0,00</i>	<i>0,00</i>
	previsione di cassa	0,00		
Macroaggregato 203	previsione di competenza	0,00	0,00	0,00
Contributi agli investimenti	<i>di cui già impegnato</i>	<i>0,00</i>	<i>0,00</i>	<i>0,00</i>
	<i>di cui fondo pluriennale vincolato</i>	<i>0,00</i>	<i>0,00</i>	<i>0,00</i>
	previsione di cassa	0,00		
Macroaggregato 204	previsione di competenza	0,00	0,00	0,00
Altri trasferimenti in conto capitale	<i>di cui già impegnato</i>	<i>0,00</i>	<i>0,00</i>	<i>0,00</i>
	<i>di cui fondo pluriennale vincolato</i>	<i>0,00</i>	<i>0,00</i>	<i>0,00</i>
	previsione di cassa	0,00		
Macroaggregato 205	previsione di competenza	0,00	0,00	0,00
Altre spese in conto capitale	<i>di cui già impegnato</i>	<i>0,00</i>	<i>0,00</i>	<i>0,00</i>
	<i>di cui fondo pluriennale vincolato</i>	<i>0,00</i>	<i>0,00</i>	<i>0,00</i>
	previsione di cassa	0,00		
<b>TOTALE MISSIONE 1 PROGRAMMA 12 TITOLO 2</b>	previsione di competenza	0,00	0,00	0,00
	<i>di cui già impegnato</i>	<i>0,00</i>	<i>0,00</i>	<i>0,00</i>
	<i>di cui fondo pluriennale vincolato</i>	<i>0,00</i>	<i>0,00</i>	<i>0,00</i>
	previsione di cassa	0,00		



# Prospetto Missione Programma Titolo e Macroaggregato

COMUNE DI MARTELLAGO

SPESE

Esercizio: 2016

MISSIONE 2 PROGRAMMA 1 TITOLO 1				
MACROAGGREGATO		PREVISIONI ANNO 2016	PREVISIONI ANNO 2017	PREVISIONI ANNO 2018
Macroaggregato 101 Redditi da lavoro dipendente	previsione di competenza <i>di cui già impegnato</i> <i>di cui fondo pluriennale vincolato</i> previsione di cassa	0,00 0,00 0,00 0,00	0,00 0,00 0,00 0,00	0,00 0,00 0,00 0,00
Macroaggregato 102 Imposte e tasse a carico dell'ente	previsione di competenza <i>di cui già impegnato</i> <i>di cui fondo pluriennale vincolato</i> previsione di cassa	0,00 0,00 0,00 0,00	0,00 0,00 0,00 0,00	0,00 0,00 0,00 0,00
Macroaggregato 103 Acquisto di beni e servizi	previsione di competenza <i>di cui già impegnato</i> <i>di cui fondo pluriennale vincolato</i> previsione di cassa	0,00 0,00 0,00 0,00	0,00 0,00 0,00 0,00	0,00 0,00 0,00 0,00
Macroaggregato 104 Trasferimenti correnti	previsione di competenza <i>di cui già impegnato</i> <i>di cui fondo pluriennale vincolato</i> previsione di cassa	0,00 0,00 0,00 0,00	0,00 0,00 0,00 0,00	0,00 0,00 0,00 0,00
Macroaggregato 105 Trasferimenti di tributi	previsione di competenza <i>di cui già impegnato</i> <i>di cui fondo pluriennale vincolato</i> previsione di cassa	0,00 0,00 0,00 0,00	0,00 0,00 0,00 0,00	0,00 0,00 0,00 0,00
Macroaggregato 106 Fondi perequativi	previsione di competenza <i>di cui già impegnato</i> <i>di cui fondo pluriennale vincolato</i> previsione di cassa	0,00 0,00 0,00 0,00	0,00 0,00 0,00 0,00	0,00 0,00 0,00 0,00
Macroaggregato 107 Interessi passivi	previsione di competenza <i>di cui già impegnato</i> <i>di cui fondo pluriennale vincolato</i> previsione di cassa	0,00 0,00 0,00 0,00	0,00 0,00 0,00 0,00	0,00 0,00 0,00 0,00
Macroaggregato 108 Altre spese per redditi da capitale	previsione di competenza <i>di cui già impegnato</i> <i>di cui fondo pluriennale vincolato</i> previsione di cassa	0,00 0,00 0,00 0,00	0,00 0,00 0,00 0,00	0,00 0,00 0,00 0,00
Macroaggregato 109 Rimborsi e poste correttive delle entrate	previsione di competenza <i>di cui già impegnato</i> <i>di cui fondo pluriennale vincolato</i> previsione di cassa	0,00 0,00 0,00 0,00	0,00 0,00 0,00 0,00	0,00 0,00 0,00 0,00
Macroaggregato 110 Altre spese correnti	previsione di competenza <i>di cui già impegnato</i> <i>di cui fondo pluriennale vincolato</i> previsione di cassa	0,00 0,00 0,00 0,00	0,00 0,00 0,00 0,00	0,00 0,00 0,00 0,00
<b>TOTALE MISSIONE 2 PROGRAMMA 1 TITOLO 1</b>	previsione di competenza <i>di cui già impegnato</i> <i>di cui fondo pluriennale vincolato</i> previsione di cassa	0,00 0,00 0,00 0,00	0,00 0,00 0,00 0,00	0,00 0,00 0,00 0,00



# Prospetto Missione Programma Titolo e Macroaggregato

COMUNE DI MARTELLAGO

SPESE

Esercizio: 2016

MISSIONE 2 PROGRAMMA 1 TITOLO 2				
MACROAGGREGATO		PREVISIONI ANNO 2016	PREVISIONI ANNO 2017	PREVISIONI ANNO 2018
Macroaggregato 201	previsione di competenza	0,00	0,00	0,00
Tributi in conto capitale a carico dell'ente	<i>di cui già impegnato</i>	<i>0,00</i>	<i>0,00</i>	<i>0,00</i>
	<i>di cui fondo pluriennale vincolato</i>	<i>0,00</i>	<i>0,00</i>	<i>0,00</i>
	previsione di cassa	0,00		
Macroaggregato 202	previsione di competenza	0,00	0,00	0,00
Investimenti fissi lordi e acquisto di terreni	<i>di cui già impegnato</i>	<i>0,00</i>	<i>0,00</i>	<i>0,00</i>
	<i>di cui fondo pluriennale vincolato</i>	<i>0,00</i>	<i>0,00</i>	<i>0,00</i>
	previsione di cassa	0,00		
Macroaggregato 203	previsione di competenza	0,00	0,00	0,00
Contributi agli investimenti	<i>di cui già impegnato</i>	<i>0,00</i>	<i>0,00</i>	<i>0,00</i>
	<i>di cui fondo pluriennale vincolato</i>	<i>0,00</i>	<i>0,00</i>	<i>0,00</i>
	previsione di cassa	0,00		
Macroaggregato 204	previsione di competenza	0,00	0,00	0,00
Altri trasferimenti in conto capitale	<i>di cui già impegnato</i>	<i>0,00</i>	<i>0,00</i>	<i>0,00</i>
	<i>di cui fondo pluriennale vincolato</i>	<i>0,00</i>	<i>0,00</i>	<i>0,00</i>
	previsione di cassa	0,00		
Macroaggregato 205	previsione di competenza	0,00	0,00	0,00
Altre spese in conto capitale	<i>di cui già impegnato</i>	<i>0,00</i>	<i>0,00</i>	<i>0,00</i>
	<i>di cui fondo pluriennale vincolato</i>	<i>0,00</i>	<i>0,00</i>	<i>0,00</i>
	previsione di cassa	0,00		
<b>TOTALE MISSIONE 2 PROGRAMMA 1 TITOLO 2</b>	previsione di competenza	0,00	0,00	0,00
	<i>di cui già impegnato</i>	<i>0,00</i>	<i>0,00</i>	<i>0,00</i>
	<i>di cui fondo pluriennale vincolato</i>	<i>0,00</i>	<i>0,00</i>	<i>0,00</i>
	previsione di cassa	0,00		





# Prospetto Missione Programma Titolo e Macroaggregato

COMUNE DI MARTELLAGO

SPESE

Esercizio: 2016

MISSIONE 2 PROGRAMMA 2 TITOLO 1				
MACROAGGREGATO		PREVISIONI ANNO 2016	PREVISIONI ANNO 2017	PREVISIONI ANNO 2018
Macroaggregato 101 Redditi da lavoro dipendente	previsione di competenza <i>di cui già impegnato</i> <i>di cui fondo pluriennale vincolato</i> previsione di cassa	0,00 0,00 0,00 0,00	0,00 0,00 0,00 0,00	0,00 0,00 0,00 0,00
Macroaggregato 102 Imposte e tasse a carico dell'ente	previsione di competenza <i>di cui già impegnato</i> <i>di cui fondo pluriennale vincolato</i> previsione di cassa	0,00 0,00 0,00 0,00	0,00 0,00 0,00 0,00	0,00 0,00 0,00 0,00
Macroaggregato 103 Acquisto di beni e servizi	previsione di competenza <i>di cui già impegnato</i> <i>di cui fondo pluriennale vincolato</i> previsione di cassa	0,00 0,00 0,00 0,00	0,00 0,00 0,00 0,00	0,00 0,00 0,00 0,00
Macroaggregato 104 Trasferimenti correnti	previsione di competenza <i>di cui già impegnato</i> <i>di cui fondo pluriennale vincolato</i> previsione di cassa	0,00 0,00 0,00 0,00	0,00 0,00 0,00 0,00	0,00 0,00 0,00 0,00
Macroaggregato 105 Trasferimenti di tributi	previsione di competenza <i>di cui già impegnato</i> <i>di cui fondo pluriennale vincolato</i> previsione di cassa	0,00 0,00 0,00 0,00	0,00 0,00 0,00 0,00	0,00 0,00 0,00 0,00
Macroaggregato 106 Fondi perequativi	previsione di competenza <i>di cui già impegnato</i> <i>di cui fondo pluriennale vincolato</i> previsione di cassa	0,00 0,00 0,00 0,00	0,00 0,00 0,00 0,00	0,00 0,00 0,00 0,00
Macroaggregato 107 Interessi passivi	previsione di competenza <i>di cui già impegnato</i> <i>di cui fondo pluriennale vincolato</i> previsione di cassa	0,00 0,00 0,00 0,00	0,00 0,00 0,00 0,00	0,00 0,00 0,00 0,00
Macroaggregato 108 Altre spese per redditi da capitale	previsione di competenza <i>di cui già impegnato</i> <i>di cui fondo pluriennale vincolato</i> previsione di cassa	0,00 0,00 0,00 0,00	0,00 0,00 0,00 0,00	0,00 0,00 0,00 0,00
Macroaggregato 109 Rimborsi e poste correttive delle entrate	previsione di competenza <i>di cui già impegnato</i> <i>di cui fondo pluriennale vincolato</i> previsione di cassa	0,00 0,00 0,00 0,00	0,00 0,00 0,00 0,00	0,00 0,00 0,00 0,00
Macroaggregato 110 Altre spese correnti	previsione di competenza <i>di cui già impegnato</i> <i>di cui fondo pluriennale vincolato</i> previsione di cassa	0,00 0,00 0,00 0,00	0,00 0,00 0,00 0,00	0,00 0,00 0,00 0,00
<b>TOTALE MISSIONE 2 PROGRAMMA 2 TITOLO 1</b>	previsione di competenza <i>di cui già impegnato</i> <i>di cui fondo pluriennale vincolato</i> previsione di cassa	0,00 0,00 0,00 0,00	0,00 0,00 0,00 0,00	0,00 0,00 0,00 0,00



# Prospetto Missione Programma Titolo e Macroaggregato

COMUNE DI MARTELLAGO

SPESE

Esercizio: 2016

MISSIONE 2 PROGRAMMA 2 TITOLO 2				
MACROAGGREGATO		PREVISIONI ANNO 2016	PREVISIONI ANNO 2017	PREVISIONI ANNO 2018
Macroaggregato 201	previsione di competenza	0,00	0,00	0,00
Tributi in conto capitale a carico dell'ente	<i>di cui già impegnato</i>	<i>0,00</i>	<i>0,00</i>	<i>0,00</i>
	<i>di cui fondo pluriennale vincolato</i>	<i>0,00</i>	<i>0,00</i>	<i>0,00</i>
	previsione di cassa	0,00		
Macroaggregato 202	previsione di competenza	0,00	0,00	0,00
Investimenti fissi lordi e acquisto di terreni	<i>di cui già impegnato</i>	<i>0,00</i>	<i>0,00</i>	<i>0,00</i>
	<i>di cui fondo pluriennale vincolato</i>	<i>0,00</i>	<i>0,00</i>	<i>0,00</i>
	previsione di cassa	0,00		
Macroaggregato 203	previsione di competenza	0,00	0,00	0,00
Contributi agli investimenti	<i>di cui già impegnato</i>	<i>0,00</i>	<i>0,00</i>	<i>0,00</i>
	<i>di cui fondo pluriennale vincolato</i>	<i>0,00</i>	<i>0,00</i>	<i>0,00</i>
	previsione di cassa	0,00		
Macroaggregato 204	previsione di competenza	0,00	0,00	0,00
Altri trasferimenti in conto capitale	<i>di cui già impegnato</i>	<i>0,00</i>	<i>0,00</i>	<i>0,00</i>
	<i>di cui fondo pluriennale vincolato</i>	<i>0,00</i>	<i>0,00</i>	<i>0,00</i>
	previsione di cassa	0,00		
Macroaggregato 205	previsione di competenza	0,00	0,00	0,00
Altre spese in conto capitale	<i>di cui già impegnato</i>	<i>0,00</i>	<i>0,00</i>	<i>0,00</i>
	<i>di cui fondo pluriennale vincolato</i>	<i>0,00</i>	<i>0,00</i>	<i>0,00</i>
	previsione di cassa	0,00		
<b>TOTALE MISSIONE 2 PROGRAMMA 2 TITOLO 2</b>	previsione di competenza	0,00	0,00	0,00
	<i>di cui già impegnato</i>	<i>0,00</i>	<i>0,00</i>	<i>0,00</i>
	<i>di cui fondo pluriennale vincolato</i>	<i>0,00</i>	<i>0,00</i>	<i>0,00</i>
	previsione di cassa	0,00		



# Prospetto Missione Programma Titolo e Macroaggregato

COMUNE DI MARTELLAGO

SPESE

Esercizio: 2016

MISSIONE 2 PROGRAMMA 3 TITOLO 1				
MACROAGGREGATO		PREVISIONI ANNO 2016	PREVISIONI ANNO 2017	PREVISIONI ANNO 2018
Macroaggregato 101 Redditi da lavoro dipendente	previsione di competenza <i>di cui già impegnato</i> <i>di cui fondo pluriennale vincolato</i> previsione di cassa	0,00 0,00 0,00 0,00	0,00 0,00 0,00 0,00	0,00 0,00 0,00 0,00
Macroaggregato 102 Imposte e tasse a carico dell'ente	previsione di competenza <i>di cui già impegnato</i> <i>di cui fondo pluriennale vincolato</i> previsione di cassa	0,00 0,00 0,00 0,00	0,00 0,00 0,00 0,00	0,00 0,00 0,00 0,00
Macroaggregato 103 Acquisto di beni e servizi	previsione di competenza <i>di cui già impegnato</i> <i>di cui fondo pluriennale vincolato</i> previsione di cassa	0,00 0,00 0,00 0,00	0,00 0,00 0,00 0,00	0,00 0,00 0,00 0,00
Macroaggregato 104 Trasferimenti correnti	previsione di competenza <i>di cui già impegnato</i> <i>di cui fondo pluriennale vincolato</i> previsione di cassa	0,00 0,00 0,00 0,00	0,00 0,00 0,00 0,00	0,00 0,00 0,00 0,00
Macroaggregato 105 Trasferimenti di tributi	previsione di competenza <i>di cui già impegnato</i> <i>di cui fondo pluriennale vincolato</i> previsione di cassa	0,00 0,00 0,00 0,00	0,00 0,00 0,00 0,00	0,00 0,00 0,00 0,00
Macroaggregato 106 Fondi perequativi	previsione di competenza <i>di cui già impegnato</i> <i>di cui fondo pluriennale vincolato</i> previsione di cassa	0,00 0,00 0,00 0,00	0,00 0,00 0,00 0,00	0,00 0,00 0,00 0,00
Macroaggregato 107 Interessi passivi	previsione di competenza <i>di cui già impegnato</i> <i>di cui fondo pluriennale vincolato</i> previsione di cassa	0,00 0,00 0,00 0,00	0,00 0,00 0,00 0,00	0,00 0,00 0,00 0,00
Macroaggregato 108 Altre spese per redditi da capitale	previsione di competenza <i>di cui già impegnato</i> <i>di cui fondo pluriennale vincolato</i> previsione di cassa	0,00 0,00 0,00 0,00	0,00 0,00 0,00 0,00	0,00 0,00 0,00 0,00
Macroaggregato 109 Rimborsi e poste correttive delle entrate	previsione di competenza <i>di cui già impegnato</i> <i>di cui fondo pluriennale vincolato</i> previsione di cassa	0,00 0,00 0,00 0,00	0,00 0,00 0,00 0,00	0,00 0,00 0,00 0,00
Macroaggregato 110 Altre spese correnti	previsione di competenza <i>di cui già impegnato</i> <i>di cui fondo pluriennale vincolato</i> previsione di cassa	0,00 0,00 0,00 0,00	0,00 0,00 0,00 0,00	0,00 0,00 0,00 0,00
<b>TOTALE MISSIONE 2 PROGRAMMA 3 TITOLO 1</b>	previsione di competenza <i>di cui già impegnato</i> <i>di cui fondo pluriennale vincolato</i> previsione di cassa	0,00 0,00 0,00 0,00	0,00 0,00 0,00 0,00	0,00 0,00 0,00 0,00



# Prospetto Missione Programma Titolo e Macroaggregato

COMUNE DI MARTELLAGO

SPESE

Esercizio: 2016

MISSIONE 2 PROGRAMMA 3 TITOLO 2				
MACROAGGREGATO		PREVISIONI ANNO 2016	PREVISIONI ANNO 2017	PREVISIONI ANNO 2018
Macroaggregato 201	previsione di competenza	0,00	0,00	0,00
Tributi in conto capitale a carico dell'ente	<i>di cui già impegnato</i>	<i>0,00</i>	<i>0,00</i>	<i>0,00</i>
	<i>di cui fondo pluriennale vincolato</i>	<i>0,00</i>	<i>0,00</i>	<i>0,00</i>
	previsione di cassa	0,00		
Macroaggregato 202	previsione di competenza	0,00	0,00	0,00
Investimenti fissi lordi e acquisto di terreni	<i>di cui già impegnato</i>	<i>0,00</i>	<i>0,00</i>	<i>0,00</i>
	<i>di cui fondo pluriennale vincolato</i>	<i>0,00</i>	<i>0,00</i>	<i>0,00</i>
	previsione di cassa	0,00		
Macroaggregato 203	previsione di competenza	0,00	0,00	0,00
Contributi agli investimenti	<i>di cui già impegnato</i>	<i>0,00</i>	<i>0,00</i>	<i>0,00</i>
	<i>di cui fondo pluriennale vincolato</i>	<i>0,00</i>	<i>0,00</i>	<i>0,00</i>
	previsione di cassa	0,00		
Macroaggregato 204	previsione di competenza	0,00	0,00	0,00
Altri trasferimenti in conto capitale	<i>di cui già impegnato</i>	<i>0,00</i>	<i>0,00</i>	<i>0,00</i>
	<i>di cui fondo pluriennale vincolato</i>	<i>0,00</i>	<i>0,00</i>	<i>0,00</i>
	previsione di cassa	0,00		
Macroaggregato 205	previsione di competenza	0,00	0,00	0,00
Altre spese in conto capitale	<i>di cui già impegnato</i>	<i>0,00</i>	<i>0,00</i>	<i>0,00</i>
	<i>di cui fondo pluriennale vincolato</i>	<i>0,00</i>	<i>0,00</i>	<i>0,00</i>
	previsione di cassa	0,00		
<b>TOTALE MISSIONE 2 PROGRAMMA 3 TITOLO 2</b>	previsione di competenza	0,00	0,00	0,00
	<i>di cui già impegnato</i>	<i>0,00</i>	<i>0,00</i>	<i>0,00</i>
	<i>di cui fondo pluriennale vincolato</i>	<i>0,00</i>	<i>0,00</i>	<i>0,00</i>
	previsione di cassa	0,00		



# Prospetto Missione Programma Titolo e Macroaggregato

COMUNE DI MARTELLAGO

SPESE

Esercizio: 2016

MISSIONE 3 PROGRAMMA 1 TITOLO 1				
MACROAGGREGATO		PREVISIONI ANNO 2016	PREVISIONI ANNO 2017	PREVISIONI ANNO 2018
Macroaggregato 101 Redditi da lavoro dipendente	previsione di competenza <i>di cui già impegnato</i> <i>di cui fondo pluriennale vincolato</i> previsione di cassa	0,00 0,00 0,00 0,00	0,00 0,00 0,00 0,00	0,00 0,00 0,00 0,00
Macroaggregato 102 Imposte e tasse a carico dell'ente	previsione di competenza <i>di cui già impegnato</i> <i>di cui fondo pluriennale vincolato</i> previsione di cassa	0,00 0,00 0,00 0,00	0,00 0,00 0,00 0,00	0,00 0,00 0,00 0,00
Macroaggregato 103 Acquisto di beni e servizi	previsione di competenza <i>di cui già impegnato</i> <i>di cui fondo pluriennale vincolato</i> previsione di cassa	350,00 0,00 0,00 1.563,90	350,00 0,00 0,00 0,00	350,00 0,00 0,00 0,00
Macroaggregato 104 Trasferimenti correnti	previsione di competenza <i>di cui già impegnato</i> <i>di cui fondo pluriennale vincolato</i> previsione di cassa	0,00 0,00 0,00 0,00	0,00 0,00 0,00 0,00	0,00 0,00 0,00 0,00
Macroaggregato 105 Trasferimenti di tributi	previsione di competenza <i>di cui già impegnato</i> <i>di cui fondo pluriennale vincolato</i> previsione di cassa	0,00 0,00 0,00 0,00	0,00 0,00 0,00 0,00	0,00 0,00 0,00 0,00
Macroaggregato 106 Fondi perequativi	previsione di competenza <i>di cui già impegnato</i> <i>di cui fondo pluriennale vincolato</i> previsione di cassa	0,00 0,00 0,00 0,00	0,00 0,00 0,00 0,00	0,00 0,00 0,00 0,00
Macroaggregato 107 Interessi passivi	previsione di competenza <i>di cui già impegnato</i> <i>di cui fondo pluriennale vincolato</i> previsione di cassa	0,00 0,00 0,00 0,00	0,00 0,00 0,00 0,00	0,00 0,00 0,00 0,00
Macroaggregato 108 Altre spese per redditi da capitale	previsione di competenza <i>di cui già impegnato</i> <i>di cui fondo pluriennale vincolato</i> previsione di cassa	0,00 0,00 0,00 0,00	0,00 0,00 0,00 0,00	0,00 0,00 0,00 0,00
Macroaggregato 109 Rimborsi e poste correttive delle entrate	previsione di competenza <i>di cui già impegnato</i> <i>di cui fondo pluriennale vincolato</i> previsione di cassa	0,00 0,00 0,00 0,00	0,00 0,00 0,00 0,00	0,00 0,00 0,00 0,00
Macroaggregato 110 Altre spese correnti	previsione di competenza <i>di cui già impegnato</i> <i>di cui fondo pluriennale vincolato</i> previsione di cassa	0,00 0,00 0,00 0,00	0,00 0,00 0,00 0,00	0,00 0,00 0,00 0,00
<b>TOTALE MISSIONE 3 PROGRAMMA 1 TITOLO 1</b>	previsione di competenza <i>di cui già impegnato</i> <i>di cui fondo pluriennale vincolato</i> previsione di cassa	350,00 0,00 0,00 1.563,90	350,00 0,00 0,00 0,00	350,00 0,00 0,00 0,00



# Prospetto Missione Programma Titolo e Macroaggregato

COMUNE DI MARTELLAGO

SPESE

Esercizio: 2016

MISSIONE 3 PROGRAMMA 1 TITOLO 2				
MACROAGGREGATO		PREVISIONI ANNO 2016	PREVISIONI ANNO 2017	PREVISIONI ANNO 2018
Macroaggregato 201	previsione di competenza	0,00	0,00	0,00
Tributi in conto capitale a carico dell'ente	<i>di cui già impegnato</i>	<i>0,00</i>	<i>0,00</i>	<i>0,00</i>
	<i>di cui fondo pluriennale vincolato</i>	<i>0,00</i>	<i>0,00</i>	<i>0,00</i>
	previsione di cassa	0,00		
Macroaggregato 202	previsione di competenza	0,00	0,00	0,00
Investimenti fissi lordi e acquisto di terreni	<i>di cui già impegnato</i>	<i>0,00</i>	<i>0,00</i>	<i>0,00</i>
	<i>di cui fondo pluriennale vincolato</i>	<i>0,00</i>	<i>0,00</i>	<i>0,00</i>
	previsione di cassa	0,00		
Macroaggregato 203	previsione di competenza	0,00	0,00	0,00
Contributi agli investimenti	<i>di cui già impegnato</i>	<i>0,00</i>	<i>0,00</i>	<i>0,00</i>
	<i>di cui fondo pluriennale vincolato</i>	<i>0,00</i>	<i>0,00</i>	<i>0,00</i>
	previsione di cassa	0,00		
Macroaggregato 204	previsione di competenza	0,00	0,00	0,00
Altri trasferimenti in conto capitale	<i>di cui già impegnato</i>	<i>0,00</i>	<i>0,00</i>	<i>0,00</i>
	<i>di cui fondo pluriennale vincolato</i>	<i>0,00</i>	<i>0,00</i>	<i>0,00</i>
	previsione di cassa	0,00		
Macroaggregato 205	previsione di competenza	0,00	0,00	0,00
Altre spese in conto capitale	<i>di cui già impegnato</i>	<i>0,00</i>	<i>0,00</i>	<i>0,00</i>
	<i>di cui fondo pluriennale vincolato</i>	<i>0,00</i>	<i>0,00</i>	<i>0,00</i>
	previsione di cassa	0,00		
<b>TOTALE MISSIONE 3 PROGRAMMA 1 TITOLO 2</b>	previsione di competenza	0,00	0,00	0,00
	<i>di cui già impegnato</i>	<i>0,00</i>	<i>0,00</i>	<i>0,00</i>
	<i>di cui fondo pluriennale vincolato</i>	<i>0,00</i>	<i>0,00</i>	<i>0,00</i>
	previsione di cassa	0,00		



# Prospetto Missione Programma Titolo e Macroaggregato

COMUNE DI MARTELLAGO

SPESE

Esercizio: 2016

MISSIONE 3 PROGRAMMA 1 TITOLO 3				
MACROAGGREGATO		PREVISIONI ANNO 2016	PREVISIONI ANNO 2017	PREVISIONI ANNO 2018
Macroaggregato 301	previsione di competenza	0,00	0,00	0,00
Acquisizioni di attività finanziarie	<i>di cui già impegnato</i>	<i>0,00</i>	<i>0,00</i>	<i>0,00</i>
	<i>di cui fondo pluriennale vincolato</i>	<i>0,00</i>	<i>0,00</i>	<i>0,00</i>
	previsione di cassa	0,00		
Macroaggregato 302	previsione di competenza	0,00	0,00	0,00
Concessione crediti di breve termine	<i>di cui già impegnato</i>	<i>0,00</i>	<i>0,00</i>	<i>0,00</i>
	<i>di cui fondo pluriennale vincolato</i>	<i>0,00</i>	<i>0,00</i>	<i>0,00</i>
	previsione di cassa	0,00		
Macroaggregato 303	previsione di competenza	0,00	0,00	0,00
Concessione crediti di medio-lungo termine	<i>di cui già impegnato</i>	<i>0,00</i>	<i>0,00</i>	<i>0,00</i>
	<i>di cui fondo pluriennale vincolato</i>	<i>0,00</i>	<i>0,00</i>	<i>0,00</i>
	previsione di cassa	0,00		
Macroaggregato 304	previsione di competenza	0,00	0,00	0,00
Altre spese per incremento di attività finanziarie	<i>di cui già impegnato</i>	<i>0,00</i>	<i>0,00</i>	<i>0,00</i>
	<i>di cui fondo pluriennale vincolato</i>	<i>0,00</i>	<i>0,00</i>	<i>0,00</i>
	previsione di cassa	0,00		
<b>TOTALE MISSIONE 3 PROGRAMMA 1 TITOLO 3</b>	previsione di competenza	0,00	0,00	0,00
	<i>di cui già impegnato</i>	<i>0,00</i>	<i>0,00</i>	<i>0,00</i>
	<i>di cui fondo pluriennale vincolato</i>	<i>0,00</i>	<i>0,00</i>	<i>0,00</i>
	previsione di cassa	0,00		



# Prospetto Missione Programma Titolo e Macroaggregato

COMUNE DI MARTELLAGO

SPESE

Esercizio: 2016

MISSIONE 3 PROGRAMMA 2 TITOLO 1				
MACROAGGREGATO		PREVISIONI ANNO 2016	PREVISIONI ANNO 2017	PREVISIONI ANNO 2018
Macroaggregato 101 Redditi da lavoro dipendente	previsione di competenza <i>di cui già impegnato</i> <i>di cui fondo pluriennale vincolato</i> previsione di cassa	0,00 0,00 0,00 0,00	0,00 0,00 0,00 0,00	0,00 0,00 0,00 0,00
Macroaggregato 102 Imposte e tasse a carico dell'ente	previsione di competenza <i>di cui già impegnato</i> <i>di cui fondo pluriennale vincolato</i> previsione di cassa	0,00 0,00 0,00 0,00	0,00 0,00 0,00 0,00	0,00 0,00 0,00 0,00
Macroaggregato 103 Acquisto di beni e servizi	previsione di competenza <i>di cui già impegnato</i> <i>di cui fondo pluriennale vincolato</i> previsione di cassa	0,00 0,00 0,00 0,00	0,00 0,00 0,00 0,00	0,00 0,00 0,00 0,00
Macroaggregato 104 Trasferimenti correnti	previsione di competenza <i>di cui già impegnato</i> <i>di cui fondo pluriennale vincolato</i> previsione di cassa	0,00 0,00 0,00 0,00	0,00 0,00 0,00 0,00	0,00 0,00 0,00 0,00
Macroaggregato 105 Trasferimenti di tributi	previsione di competenza <i>di cui già impegnato</i> <i>di cui fondo pluriennale vincolato</i> previsione di cassa	0,00 0,00 0,00 0,00	0,00 0,00 0,00 0,00	0,00 0,00 0,00 0,00
Macroaggregato 106 Fondi perequativi	previsione di competenza <i>di cui già impegnato</i> <i>di cui fondo pluriennale vincolato</i> previsione di cassa	0,00 0,00 0,00 0,00	0,00 0,00 0,00 0,00	0,00 0,00 0,00 0,00
Macroaggregato 107 Interessi passivi	previsione di competenza <i>di cui già impegnato</i> <i>di cui fondo pluriennale vincolato</i> previsione di cassa	0,00 0,00 0,00 0,00	0,00 0,00 0,00 0,00	0,00 0,00 0,00 0,00
Macroaggregato 108 Altre spese per redditi da capitale	previsione di competenza <i>di cui già impegnato</i> <i>di cui fondo pluriennale vincolato</i> previsione di cassa	0,00 0,00 0,00 0,00	0,00 0,00 0,00 0,00	0,00 0,00 0,00 0,00
Macroaggregato 109 Rimborsi e poste correttive delle entrate	previsione di competenza <i>di cui già impegnato</i> <i>di cui fondo pluriennale vincolato</i> previsione di cassa	0,00 0,00 0,00 0,00	0,00 0,00 0,00 0,00	0,00 0,00 0,00 0,00
Macroaggregato 110 Altre spese correnti	previsione di competenza <i>di cui già impegnato</i> <i>di cui fondo pluriennale vincolato</i> previsione di cassa	0,00 0,00 0,00 0,00	0,00 0,00 0,00 0,00	0,00 0,00 0,00 0,00
<b>TOTALE MISSIONE 3 PROGRAMMA 2 TITOLO 1</b>	previsione di competenza <i>di cui già impegnato</i> <i>di cui fondo pluriennale vincolato</i> previsione di cassa	0,00 0,00 0,00 0,00	0,00 0,00 0,00 0,00	0,00 0,00 0,00 0,00





# Prospetto Missione Programma Titolo e Macroaggregato

COMUNE DI MARTELLAGO

SPESE

Esercizio: 2016

MISSIONE 3 PROGRAMMA 2 TITOLO 2				
MACROAGGREGATO		PREVISIONI ANNO 2016	PREVISIONI ANNO 2017	PREVISIONI ANNO 2018
Macroaggregato 201	previsione di competenza	0,00	0,00	0,00
Tributi in conto capitale a carico dell'ente	<i>di cui già impegnato</i>	<i>0,00</i>	<i>0,00</i>	<i>0,00</i>
	<i>di cui fondo pluriennale vincolato</i>	<i>0,00</i>	<i>0,00</i>	<i>0,00</i>
	previsione di cassa	0,00		
Macroaggregato 202	previsione di competenza	250.000,00	0,00	0,00
Investimenti fissi lordi e acquisto di terreni	<i>di cui già impegnato</i>	<i>89.088,32</i>	<i>0,00</i>	<i>0,00</i>
	<i>di cui fondo pluriennale vincolato</i>	<i>0,00</i>	<i>0,00</i>	<i>0,00</i>
	previsione di cassa	250.000,00		
Macroaggregato 203	previsione di competenza	0,00	0,00	0,00
Contributi agli investimenti	<i>di cui già impegnato</i>	<i>0,00</i>	<i>0,00</i>	<i>0,00</i>
	<i>di cui fondo pluriennale vincolato</i>	<i>0,00</i>	<i>0,00</i>	<i>0,00</i>
	previsione di cassa	0,00		
Macroaggregato 204	previsione di competenza	0,00	0,00	0,00
Altri trasferimenti in conto capitale	<i>di cui già impegnato</i>	<i>0,00</i>	<i>0,00</i>	<i>0,00</i>
	<i>di cui fondo pluriennale vincolato</i>	<i>0,00</i>	<i>0,00</i>	<i>0,00</i>
	previsione di cassa	0,00		
Macroaggregato 205	previsione di competenza	0,00	0,00	0,00
Altre spese in conto capitale	<i>di cui già impegnato</i>	<i>0,00</i>	<i>0,00</i>	<i>0,00</i>
	<i>di cui fondo pluriennale vincolato</i>	<i>0,00</i>	<i>0,00</i>	<i>0,00</i>
	previsione di cassa	0,00		
<b>TOTALE MISSIONE 3 PROGRAMMA 2 TITOLO 2</b>	previsione di competenza	250.000,00	0,00	0,00
	<i>di cui già impegnato</i>	<i>89.088,32</i>	<i>0,00</i>	<i>0,00</i>
	<i>di cui fondo pluriennale vincolato</i>	<i>0,00</i>	<i>0,00</i>	<i>0,00</i>
	previsione di cassa	250.000,00		



# Prospetto Missione Programma Titolo e Macroaggregato

COMUNE DI MARTELLAGO

SPESE

Esercizio: 2016

MISSIONE 3 PROGRAMMA 2 TITOLO 3				
MACROAGGREGATO		PREVISIONI ANNO 2016	PREVISIONI ANNO 2017	PREVISIONI ANNO 2018
Macroaggregato 301	previsione di competenza	0,00	0,00	0,00
Acquisizioni di attività finanziarie	<i>di cui già impegnato</i>	<i>0,00</i>	<i>0,00</i>	<i>0,00</i>
	<i>di cui fondo pluriennale vincolato</i>	<i>0,00</i>	<i>0,00</i>	<i>0,00</i>
	previsione di cassa	0,00		
Macroaggregato 302	previsione di competenza	0,00	0,00	0,00
Concessione crediti di breve termine	<i>di cui già impegnato</i>	<i>0,00</i>	<i>0,00</i>	<i>0,00</i>
	<i>di cui fondo pluriennale vincolato</i>	<i>0,00</i>	<i>0,00</i>	<i>0,00</i>
	previsione di cassa	0,00		
Macroaggregato 303	previsione di competenza	0,00	0,00	0,00
Concessione crediti di medio-lungo termine	<i>di cui già impegnato</i>	<i>0,00</i>	<i>0,00</i>	<i>0,00</i>
	<i>di cui fondo pluriennale vincolato</i>	<i>0,00</i>	<i>0,00</i>	<i>0,00</i>
	previsione di cassa	0,00		
Macroaggregato 304	previsione di competenza	0,00	0,00	0,00
Altre spese per incremento di attività finanziarie	<i>di cui già impegnato</i>	<i>0,00</i>	<i>0,00</i>	<i>0,00</i>
	<i>di cui fondo pluriennale vincolato</i>	<i>0,00</i>	<i>0,00</i>	<i>0,00</i>
	previsione di cassa	0,00		
<b>TOTALE MISSIONE 3 PROGRAMMA 2 TITOLO 3</b>	previsione di competenza	0,00	0,00	0,00
	<i>di cui già impegnato</i>	<i>0,00</i>	<i>0,00</i>	<i>0,00</i>
	<i>di cui fondo pluriennale vincolato</i>	<i>0,00</i>	<i>0,00</i>	<i>0,00</i>
	previsione di cassa	0,00		



# Prospetto Missione Programma Titolo e Macroaggregato

COMUNE DI MARTELLAGO

SPESE

Esercizio: 2016

MISSIONE 3 PROGRAMMA 3 TITOLO 1				
MACROAGGREGATO		PREVISIONI ANNO 2016	PREVISIONI ANNO 2017	PREVISIONI ANNO 2018
Macroaggregato 101 Redditi da lavoro dipendente	previsione di competenza <i>di cui già impegnato</i> <i>di cui fondo pluriennale vincolato</i> previsione di cassa	0,00 0,00 0,00 0,00	0,00 0,00 0,00 0,00	0,00 0,00 0,00 0,00
Macroaggregato 102 Imposte e tasse a carico dell'ente	previsione di competenza <i>di cui già impegnato</i> <i>di cui fondo pluriennale vincolato</i> previsione di cassa	0,00 0,00 0,00 0,00	0,00 0,00 0,00 0,00	0,00 0,00 0,00 0,00
Macroaggregato 103 Acquisto di beni e servizi	previsione di competenza <i>di cui già impegnato</i> <i>di cui fondo pluriennale vincolato</i> previsione di cassa	0,00 0,00 0,00 0,00	0,00 0,00 0,00 0,00	0,00 0,00 0,00 0,00
Macroaggregato 104 Trasferimenti correnti	previsione di competenza <i>di cui già impegnato</i> <i>di cui fondo pluriennale vincolato</i> previsione di cassa	0,00 0,00 0,00 0,00	0,00 0,00 0,00 0,00	0,00 0,00 0,00 0,00
Macroaggregato 105 Trasferimenti di tributi	previsione di competenza <i>di cui già impegnato</i> <i>di cui fondo pluriennale vincolato</i> previsione di cassa	0,00 0,00 0,00 0,00	0,00 0,00 0,00 0,00	0,00 0,00 0,00 0,00
Macroaggregato 106 Fondi perequativi	previsione di competenza <i>di cui già impegnato</i> <i>di cui fondo pluriennale vincolato</i> previsione di cassa	0,00 0,00 0,00 0,00	0,00 0,00 0,00 0,00	0,00 0,00 0,00 0,00
Macroaggregato 107 Interessi passivi	previsione di competenza <i>di cui già impegnato</i> <i>di cui fondo pluriennale vincolato</i> previsione di cassa	0,00 0,00 0,00 0,00	0,00 0,00 0,00 0,00	0,00 0,00 0,00 0,00
Macroaggregato 108 Altre spese per redditi da capitale	previsione di competenza <i>di cui già impegnato</i> <i>di cui fondo pluriennale vincolato</i> previsione di cassa	0,00 0,00 0,00 0,00	0,00 0,00 0,00 0,00	0,00 0,00 0,00 0,00
Macroaggregato 109 Rimborsi e poste correttive delle entrate	previsione di competenza <i>di cui già impegnato</i> <i>di cui fondo pluriennale vincolato</i> previsione di cassa	0,00 0,00 0,00 0,00	0,00 0,00 0,00 0,00	0,00 0,00 0,00 0,00
Macroaggregato 110 Altre spese correnti	previsione di competenza <i>di cui già impegnato</i> <i>di cui fondo pluriennale vincolato</i> previsione di cassa	0,00 0,00 0,00 0,00	0,00 0,00 0,00 0,00	0,00 0,00 0,00 0,00
<b>TOTALE MISSIONE 3 PROGRAMMA 3 TITOLO 1</b>	previsione di competenza <i>di cui già impegnato</i> <i>di cui fondo pluriennale vincolato</i> previsione di cassa	0,00 0,00 0,00 0,00	0,00 0,00 0,00 0,00	0,00 0,00 0,00 0,00



# Prospetto Missione Programma Titolo e Macroaggregato

COMUNE DI MARTELLAGO

SPESE

Esercizio: 2016

MISSIONE 3 PROGRAMMA 3 TITOLO 2				
MACROAGGREGATO		PREVISIONI ANNO 2016	PREVISIONI ANNO 2017	PREVISIONI ANNO 2018
Macroaggregato 201	previsione di competenza	0,00	0,00	0,00
Tributi in conto capitale a carico dell'ente	<i>di cui già impegnato</i>	<i>0,00</i>	<i>0,00</i>	<i>0,00</i>
	<i>di cui fondo pluriennale vincolato</i>	<i>0,00</i>	<i>0,00</i>	<i>0,00</i>
	previsione di cassa	0,00		
Macroaggregato 202	previsione di competenza	0,00	0,00	0,00
Investimenti fissi lordi e acquisto di terreni	<i>di cui già impegnato</i>	<i>0,00</i>	<i>0,00</i>	<i>0,00</i>
	<i>di cui fondo pluriennale vincolato</i>	<i>0,00</i>	<i>0,00</i>	<i>0,00</i>
	previsione di cassa	0,00		
Macroaggregato 203	previsione di competenza	0,00	0,00	0,00
Contributi agli investimenti	<i>di cui già impegnato</i>	<i>0,00</i>	<i>0,00</i>	<i>0,00</i>
	<i>di cui fondo pluriennale vincolato</i>	<i>0,00</i>	<i>0,00</i>	<i>0,00</i>
	previsione di cassa	0,00		
Macroaggregato 204	previsione di competenza	0,00	0,00	0,00
Altri trasferimenti in conto capitale	<i>di cui già impegnato</i>	<i>0,00</i>	<i>0,00</i>	<i>0,00</i>
	<i>di cui fondo pluriennale vincolato</i>	<i>0,00</i>	<i>0,00</i>	<i>0,00</i>
	previsione di cassa	0,00		
Macroaggregato 205	previsione di competenza	0,00	0,00	0,00
Altre spese in conto capitale	<i>di cui già impegnato</i>	<i>0,00</i>	<i>0,00</i>	<i>0,00</i>
	<i>di cui fondo pluriennale vincolato</i>	<i>0,00</i>	<i>0,00</i>	<i>0,00</i>
	previsione di cassa	0,00		
<b>TOTALE MISSIONE 3 PROGRAMMA 3 TITOLO 2</b>	previsione di competenza	0,00	0,00	0,00
	<i>di cui già impegnato</i>	<i>0,00</i>	<i>0,00</i>	<i>0,00</i>
	<i>di cui fondo pluriennale vincolato</i>	<i>0,00</i>	<i>0,00</i>	<i>0,00</i>
	previsione di cassa	0,00		



# Prospetto Missione Programma Titolo e Macroaggregato

COMUNE DI MARTELLAGO

SPESE

Esercizio: 2016

MISSIONE 3 PROGRAMMA 3 TITOLO 3				
MACROAGGREGATO		PREVISIONI ANNO 2016	PREVISIONI ANNO 2017	PREVISIONI ANNO 2018
Macroaggregato 301	previsione di competenza	0,00	0,00	0,00
Acquisizioni di attività finanziarie	<i>di cui già impegnato</i>	<i>0,00</i>	<i>0,00</i>	<i>0,00</i>
	<i>di cui fondo pluriennale vincolato</i>	<i>0,00</i>	<i>0,00</i>	<i>0,00</i>
	previsione di cassa	0,00		
Macroaggregato 302	previsione di competenza	0,00	0,00	0,00
Concessione crediti di breve termine	<i>di cui già impegnato</i>	<i>0,00</i>	<i>0,00</i>	<i>0,00</i>
	<i>di cui fondo pluriennale vincolato</i>	<i>0,00</i>	<i>0,00</i>	<i>0,00</i>
	previsione di cassa	0,00		
Macroaggregato 303	previsione di competenza	0,00	0,00	0,00
Concessione crediti di medio-lungo termine	<i>di cui già impegnato</i>	<i>0,00</i>	<i>0,00</i>	<i>0,00</i>
	<i>di cui fondo pluriennale vincolato</i>	<i>0,00</i>	<i>0,00</i>	<i>0,00</i>
	previsione di cassa	0,00		
Macroaggregato 304	previsione di competenza	0,00	0,00	0,00
Altre spese per incremento di attività finanziarie	<i>di cui già impegnato</i>	<i>0,00</i>	<i>0,00</i>	<i>0,00</i>
	<i>di cui fondo pluriennale vincolato</i>	<i>0,00</i>	<i>0,00</i>	<i>0,00</i>
	previsione di cassa	0,00		
<b>TOTALE MISSIONE 3 PROGRAMMA 3 TITOLO 3</b>	previsione di competenza	0,00	0,00	0,00
	<i>di cui già impegnato</i>	<i>0,00</i>	<i>0,00</i>	<i>0,00</i>
	<i>di cui fondo pluriennale vincolato</i>	<i>0,00</i>	<i>0,00</i>	<i>0,00</i>
	previsione di cassa	0,00		



# Prospetto Missione Programma Titolo e Macroaggregato

COMUNE DI MARTELLAGO

SPESE

Esercizio: 2016

MISSIONE 4 PROGRAMMA 1 TITOLO 1				
MACROAGGREGATO		PREVISIONI ANNO 2016	PREVISIONI ANNO 2017	PREVISIONI ANNO 2018
Macroaggregato 101 Redditi da lavoro dipendente	previsione di competenza <i>di cui già impegnato</i> <i>di cui fondo pluriennale vincolato</i> previsione di cassa	0,00 0,00 0,00 0,00	0,00 0,00 0,00 0,00	0,00 0,00 0,00 0,00
Macroaggregato 102 Imposte e tasse a carico dell'ente	previsione di competenza <i>di cui già impegnato</i> <i>di cui fondo pluriennale vincolato</i> previsione di cassa	0,00 0,00 0,00 0,00	0,00 0,00 0,00 0,00	0,00 0,00 0,00 0,00
Macroaggregato 103 Acquisto di beni e servizi	previsione di competenza <i>di cui già impegnato</i> <i>di cui fondo pluriennale vincolato</i> previsione di cassa	129.240,00 0,00 0,00 194.485,05	127.500,00 0,00 0,00 0,00	131.500,00 0,00 0,00 0,00
Macroaggregato 104 Trasferimenti correnti	previsione di competenza <i>di cui già impegnato</i> <i>di cui fondo pluriennale vincolato</i> previsione di cassa	128.000,00 0,00 0,00 128.000,00	128.000,00 0,00 0,00 0,00	128.000,00 0,00 0,00 0,00
Macroaggregato 105 Trasferimenti di tributi	previsione di competenza <i>di cui già impegnato</i> <i>di cui fondo pluriennale vincolato</i> previsione di cassa	0,00 0,00 0,00 0,00	0,00 0,00 0,00 0,00	0,00 0,00 0,00 0,00
Macroaggregato 106 Fondi perequativi	previsione di competenza <i>di cui già impegnato</i> <i>di cui fondo pluriennale vincolato</i> previsione di cassa	0,00 0,00 0,00 0,00	0,00 0,00 0,00 0,00	0,00 0,00 0,00 0,00
Macroaggregato 107 Interessi passivi	previsione di competenza <i>di cui già impegnato</i> <i>di cui fondo pluriennale vincolato</i> previsione di cassa	3.225,95 0,00 0,00 3.225,95	1.424,71 0,00 0,00 0,00	0,00 0,00 0,00 0,00
Macroaggregato 108 Altre spese per redditi da capitale	previsione di competenza <i>di cui già impegnato</i> <i>di cui fondo pluriennale vincolato</i> previsione di cassa	0,00 0,00 0,00 0,00	0,00 0,00 0,00 0,00	0,00 0,00 0,00 0,00
Macroaggregato 109 Rimborsi e poste correttive delle entrate	previsione di competenza <i>di cui già impegnato</i> <i>di cui fondo pluriennale vincolato</i> previsione di cassa	0,00 0,00 0,00 0,00	0,00 0,00 0,00 0,00	0,00 0,00 0,00 0,00
Macroaggregato 110 Altre spese correnti	previsione di competenza <i>di cui già impegnato</i> <i>di cui fondo pluriennale vincolato</i> previsione di cassa	0,00 0,00 0,00 0,00	0,00 0,00 0,00 0,00	0,00 0,00 0,00 0,00
<b>TOTALE MISSIONE 4 PROGRAMMA 1 TITOLO 1</b>	previsione di competenza <i>di cui già impegnato</i> <i>di cui fondo pluriennale vincolato</i> previsione di cassa	260.465,95 0,00 0,00 325.711,00	256.924,71 0,00 0,00 0,00	259.500,00 0,00 0,00 0,00



# Prospetto Missione Programma Titolo e Macroaggregato

COMUNE DI MARTELLAGO

SPESE

Esercizio: 2016

MISSIONE 4 PROGRAMMA 1 TITOLO 2				
MACROAGGREGATO		PREVISIONI ANNO 2016	PREVISIONI ANNO 2017	PREVISIONI ANNO 2018
Macroaggregato 201	previsione di competenza	0,00	0,00	0,00
Tributi in conto capitale a carico dell'ente	<i>di cui già impegnato</i>	<i>0,00</i>	<i>0,00</i>	<i>0,00</i>
	<i>di cui fondo pluriennale vincolato</i>	<i>0,00</i>	<i>0,00</i>	<i>0,00</i>
	previsione di cassa	0,00		
Macroaggregato 202	previsione di competenza	26.000,00	0,00	12.900,00
Investimenti fissi lordi e acquisto di terreni	<i>di cui già impegnato</i>	<i>0,00</i>	<i>0,00</i>	<i>0,00</i>
	<i>di cui fondo pluriennale vincolato</i>	<i>0,00</i>	<i>0,00</i>	<i>0,00</i>
	previsione di cassa	42.203,38		
Macroaggregato 203	previsione di competenza	0,00	0,00	0,00
Contributi agli investimenti	<i>di cui già impegnato</i>	<i>0,00</i>	<i>0,00</i>	<i>0,00</i>
	<i>di cui fondo pluriennale vincolato</i>	<i>0,00</i>	<i>0,00</i>	<i>0,00</i>
	previsione di cassa	0,00		
Macroaggregato 204	previsione di competenza	0,00	0,00	0,00
Altri trasferimenti in conto capitale	<i>di cui già impegnato</i>	<i>0,00</i>	<i>0,00</i>	<i>0,00</i>
	<i>di cui fondo pluriennale vincolato</i>	<i>0,00</i>	<i>0,00</i>	<i>0,00</i>
	previsione di cassa	0,00		
Macroaggregato 205	previsione di competenza	0,00	0,00	0,00
Altre spese in conto capitale	<i>di cui già impegnato</i>	<i>0,00</i>	<i>0,00</i>	<i>0,00</i>
	<i>di cui fondo pluriennale vincolato</i>	<i>0,00</i>	<i>0,00</i>	<i>0,00</i>
	previsione di cassa	0,00		
<b>TOTALE MISSIONE 4 PROGRAMMA 1 TITOLO 2</b>	previsione di competenza	26.000,00	0,00	12.900,00
	<i>di cui già impegnato</i>	<i>0,00</i>	<i>0,00</i>	<i>0,00</i>
	<i>di cui fondo pluriennale vincolato</i>	<i>0,00</i>	<i>0,00</i>	<i>0,00</i>
	previsione di cassa	42.203,38		



# Prospetto Missione Programma Titolo e Macroaggregato

COMUNE DI MARTELLAGO

SPESE

Esercizio: 2016

MISSIONE 4 PROGRAMMA 1 TITOLO 3				
MACROAGGREGATO		PREVISIONI ANNO 2016	PREVISIONI ANNO 2017	PREVISIONI ANNO 2018
Macroaggregato 301	previsione di competenza	0,00	0,00	0,00
Acquisizioni di attività finanziarie	<i>di cui già impegnato</i>	<i>0,00</i>	<i>0,00</i>	<i>0,00</i>
	<i>di cui fondo pluriennale vincolato</i>	<i>0,00</i>	<i>0,00</i>	<i>0,00</i>
	previsione di cassa	0,00		
Macroaggregato 302	previsione di competenza	0,00	0,00	0,00
Concessione crediti di breve termine	<i>di cui già impegnato</i>	<i>0,00</i>	<i>0,00</i>	<i>0,00</i>
	<i>di cui fondo pluriennale vincolato</i>	<i>0,00</i>	<i>0,00</i>	<i>0,00</i>
	previsione di cassa	0,00		
Macroaggregato 303	previsione di competenza	0,00	0,00	0,00
Concessione crediti di medio-lungo termine	<i>di cui già impegnato</i>	<i>0,00</i>	<i>0,00</i>	<i>0,00</i>
	<i>di cui fondo pluriennale vincolato</i>	<i>0,00</i>	<i>0,00</i>	<i>0,00</i>
	previsione di cassa	0,00		
Macroaggregato 304	previsione di competenza	0,00	0,00	0,00
Altre spese per incremento di attività finanziarie	<i>di cui già impegnato</i>	<i>0,00</i>	<i>0,00</i>	<i>0,00</i>
	<i>di cui fondo pluriennale vincolato</i>	<i>0,00</i>	<i>0,00</i>	<i>0,00</i>
	previsione di cassa	0,00		
<b>TOTALE MISSIONE 4 PROGRAMMA 1 TITOLO 3</b>	previsione di competenza	0,00	0,00	0,00
	<i>di cui già impegnato</i>	<i>0,00</i>	<i>0,00</i>	<i>0,00</i>
	<i>di cui fondo pluriennale vincolato</i>	<i>0,00</i>	<i>0,00</i>	<i>0,00</i>
	previsione di cassa	0,00		





# Prospetto Missione Programma Titolo e Macroaggregato

COMUNE DI MARTELLAGO

SPESE

Esercizio: 2016

MISSIONE 4 PROGRAMMA 2 TITOLO 1				
MACROAGGREGATO		PREVISIONI ANNO 2016	PREVISIONI ANNO 2017	PREVISIONI ANNO 2018
Macroaggregato 101 Redditi da lavoro dipendente	previsione di competenza <i>di cui già impegnato</i> <i>di cui fondo pluriennale vincolato</i> previsione di cassa	0,00 0,00 0,00 0,00	0,00 0,00 0,00 0,00	0,00 0,00 0,00 0,00
Macroaggregato 102 Imposte e tasse a carico dell'ente	previsione di competenza <i>di cui già impegnato</i> <i>di cui fondo pluriennale vincolato</i> previsione di cassa	0,00 0,00 0,00 0,00	0,00 0,00 0,00 0,00	0,00 0,00 0,00 0,00
Macroaggregato 103 Acquisto di beni e servizi	previsione di competenza <i>di cui già impegnato</i> <i>di cui fondo pluriennale vincolato</i> previsione di cassa	524.700,00 0,00 0,00 714.401,01	499.550,00 0,00 0,00 0,00	521.550,00 0,00 0,00 0,00
Macroaggregato 104 Trasferimenti correnti	previsione di competenza <i>di cui già impegnato</i> <i>di cui fondo pluriennale vincolato</i> previsione di cassa	94.077,69 0,00 0,00 102.266,60	94.077,69 0,00 0,00 0,00	94.077,69 0,00 0,00 0,00
Macroaggregato 105 Trasferimenti di tributi	previsione di competenza <i>di cui già impegnato</i> <i>di cui fondo pluriennale vincolato</i> previsione di cassa	0,00 0,00 0,00 0,00	0,00 0,00 0,00 0,00	0,00 0,00 0,00 0,00
Macroaggregato 106 Fondi perequativi	previsione di competenza <i>di cui già impegnato</i> <i>di cui fondo pluriennale vincolato</i> previsione di cassa	0,00 0,00 0,00 0,00	0,00 0,00 0,00 0,00	0,00 0,00 0,00 0,00
Macroaggregato 107 Interessi passivi	previsione di competenza <i>di cui già impegnato</i> <i>di cui fondo pluriennale vincolato</i> previsione di cassa	2.231,83 0,00 0,00 2.231,83	1.673,14 0,00 0,00 0,00	1.088,47 0,00 0,00 0,00
Macroaggregato 108 Altre spese per redditi da capitale	previsione di competenza <i>di cui già impegnato</i> <i>di cui fondo pluriennale vincolato</i> previsione di cassa	0,00 0,00 0,00 0,00	0,00 0,00 0,00 0,00	0,00 0,00 0,00 0,00
Macroaggregato 109 Rimborsi e poste correttive delle entrate	previsione di competenza <i>di cui già impegnato</i> <i>di cui fondo pluriennale vincolato</i> previsione di cassa	0,00 0,00 0,00 0,00	0,00 0,00 0,00 0,00	0,00 0,00 0,00 0,00
Macroaggregato 110 Altre spese correnti	previsione di competenza <i>di cui già impegnato</i> <i>di cui fondo pluriennale vincolato</i> previsione di cassa	0,00 0,00 0,00 0,00	0,00 0,00 0,00 0,00	0,00 0,00 0,00 0,00
<b>TOTALE MISSIONE 4 PROGRAMMA 2 TITOLO 1</b>	previsione di competenza <i>di cui già impegnato</i> <i>di cui fondo pluriennale vincolato</i> previsione di cassa	621.009,52 0,00 0,00 818.899,44	595.300,83 0,00 0,00 0,00	616.716,16 0,00 0,00 0,00



# Prospetto Missione Programma Titolo e Macroaggregato

COMUNE DI MARTELLAGO

SPESE

Esercizio: 2016

MISSIONE 4 PROGRAMMA 2 TITOLO 2				
MACROAGGREGATO		PREVISIONI ANNO 2016	PREVISIONI ANNO 2017	PREVISIONI ANNO 2018
Macroaggregato 201	previsione di competenza	0,00	0,00	0,00
Tributi in conto capitale a carico dell'ente	<i>di cui già impegnato</i>	<i>0,00</i>	<i>0,00</i>	<i>0,00</i>
	<i>di cui fondo pluriennale vincolato</i>	<i>0,00</i>	<i>0,00</i>	<i>0,00</i>
	previsione di cassa	0,00		
Macroaggregato 202	previsione di competenza	8.099,85	500,00	18.000,00
Investimenti fissi lordi e acquisto di terreni	<i>di cui già impegnato</i>	<i>0,00</i>	<i>0,00</i>	<i>0,00</i>
	<i>di cui fondo pluriennale vincolato</i>	<i>0,00</i>	<i>0,00</i>	<i>0,00</i>
	previsione di cassa	19.549,70		
Macroaggregato 203	previsione di competenza	0,00	0,00	0,00
Contributi agli investimenti	<i>di cui già impegnato</i>	<i>0,00</i>	<i>0,00</i>	<i>0,00</i>
	<i>di cui fondo pluriennale vincolato</i>	<i>0,00</i>	<i>0,00</i>	<i>0,00</i>
	previsione di cassa	0,00		
Macroaggregato 204	previsione di competenza	0,00	0,00	0,00
Altri trasferimenti in conto capitale	<i>di cui già impegnato</i>	<i>0,00</i>	<i>0,00</i>	<i>0,00</i>
	<i>di cui fondo pluriennale vincolato</i>	<i>0,00</i>	<i>0,00</i>	<i>0,00</i>
	previsione di cassa	0,00		
Macroaggregato 205	previsione di competenza	0,00	0,00	0,00
Altre spese in conto capitale	<i>di cui già impegnato</i>	<i>0,00</i>	<i>0,00</i>	<i>0,00</i>
	<i>di cui fondo pluriennale vincolato</i>	<i>0,00</i>	<i>0,00</i>	<i>0,00</i>
	previsione di cassa	0,00		
<b>TOTALE MISSIONE 4 PROGRAMMA 2 TITOLO 2</b>	previsione di competenza	8.099,85	500,00	18.000,00
	<i>di cui già impegnato</i>	<i>0,00</i>	<i>0,00</i>	<i>0,00</i>
	<i>di cui fondo pluriennale vincolato</i>	<i>0,00</i>	<i>0,00</i>	<i>0,00</i>
	previsione di cassa	19.549,70		



# Prospetto Missione Programma Titolo e Macroaggregato

COMUNE DI MARTELLAGO

SPESE

Esercizio: 2016

MISSIONE 4 PROGRAMMA 2 TITOLO 3				
MACROAGGREGATO		PREVISIONI ANNO 2016	PREVISIONI ANNO 2017	PREVISIONI ANNO 2018
Macroaggregato 301	previsione di competenza	0,00	0,00	0,00
Acquisizioni di attività finanziarie	<i>di cui già impegnato</i>	<i>0,00</i>	<i>0,00</i>	<i>0,00</i>
	<i>di cui fondo pluriennale vincolato</i>	<i>0,00</i>	<i>0,00</i>	<i>0,00</i>
	previsione di cassa	0,00		
Macroaggregato 302	previsione di competenza	0,00	0,00	0,00
Concessione crediti di breve termine	<i>di cui già impegnato</i>	<i>0,00</i>	<i>0,00</i>	<i>0,00</i>
	<i>di cui fondo pluriennale vincolato</i>	<i>0,00</i>	<i>0,00</i>	<i>0,00</i>
	previsione di cassa	0,00		
Macroaggregato 303	previsione di competenza	0,00	0,00	0,00
Concessione crediti di medio-lungo termine	<i>di cui già impegnato</i>	<i>0,00</i>	<i>0,00</i>	<i>0,00</i>
	<i>di cui fondo pluriennale vincolato</i>	<i>0,00</i>	<i>0,00</i>	<i>0,00</i>
	previsione di cassa	0,00		
Macroaggregato 304	previsione di competenza	0,00	0,00	0,00
Altre spese per incremento di attività finanziarie	<i>di cui già impegnato</i>	<i>0,00</i>	<i>0,00</i>	<i>0,00</i>
	<i>di cui fondo pluriennale vincolato</i>	<i>0,00</i>	<i>0,00</i>	<i>0,00</i>
	previsione di cassa	0,00		
<b>TOTALE MISSIONE 4 PROGRAMMA 2 TITOLO 3</b>	previsione di competenza	0,00	0,00	0,00
	<i>di cui già impegnato</i>	<i>0,00</i>	<i>0,00</i>	<i>0,00</i>
	<i>di cui fondo pluriennale vincolato</i>	<i>0,00</i>	<i>0,00</i>	<i>0,00</i>
	previsione di cassa	0,00		



# Prospetto Missione Programma Titolo e Macroaggregato

COMUNE DI MARTELLAGO

SPESE

Esercizio: 2016

MISSIONE 4 PROGRAMMA 3 TITOLO 1				
MACROAGGREGATO		PREVISIONI ANNO 2016	PREVISIONI ANNO 2017	PREVISIONI ANNO 2018
Macroaggregato 101 Redditi da lavoro dipendente	previsione di competenza <i>di cui già impegnato</i> <i>di cui fondo pluriennale vincolato</i> previsione di cassa	0,00 0,00 0,00 0,00	0,00 0,00 0,00 0,00	0,00 0,00 0,00 0,00
Macroaggregato 102 Imposte e tasse a carico dell'ente	previsione di competenza <i>di cui già impegnato</i> <i>di cui fondo pluriennale vincolato</i> previsione di cassa	0,00 0,00 0,00 0,00	0,00 0,00 0,00 0,00	0,00 0,00 0,00 0,00
Macroaggregato 103 Acquisto di beni e servizi	previsione di competenza <i>di cui già impegnato</i> <i>di cui fondo pluriennale vincolato</i> previsione di cassa	0,00 0,00 0,00 0,00	0,00 0,00 0,00 0,00	0,00 0,00 0,00 0,00
Macroaggregato 104 Trasferimenti correnti	previsione di competenza <i>di cui già impegnato</i> <i>di cui fondo pluriennale vincolato</i> previsione di cassa	0,00 0,00 0,00 0,00	0,00 0,00 0,00 0,00	0,00 0,00 0,00 0,00
Macroaggregato 105 Trasferimenti di tributi	previsione di competenza <i>di cui già impegnato</i> <i>di cui fondo pluriennale vincolato</i> previsione di cassa	0,00 0,00 0,00 0,00	0,00 0,00 0,00 0,00	0,00 0,00 0,00 0,00
Macroaggregato 106 Fondi perequativi	previsione di competenza <i>di cui già impegnato</i> <i>di cui fondo pluriennale vincolato</i> previsione di cassa	0,00 0,00 0,00 0,00	0,00 0,00 0,00 0,00	0,00 0,00 0,00 0,00
Macroaggregato 107 Interessi passivi	previsione di competenza <i>di cui già impegnato</i> <i>di cui fondo pluriennale vincolato</i> previsione di cassa	0,00 0,00 0,00 0,00	0,00 0,00 0,00 0,00	0,00 0,00 0,00 0,00
Macroaggregato 108 Altre spese per redditi da capitale	previsione di competenza <i>di cui già impegnato</i> <i>di cui fondo pluriennale vincolato</i> previsione di cassa	0,00 0,00 0,00 0,00	0,00 0,00 0,00 0,00	0,00 0,00 0,00 0,00
Macroaggregato 109 Rimborsi e poste correttive delle entrate	previsione di competenza <i>di cui già impegnato</i> <i>di cui fondo pluriennale vincolato</i> previsione di cassa	0,00 0,00 0,00 0,00	0,00 0,00 0,00 0,00	0,00 0,00 0,00 0,00
Macroaggregato 110 Altre spese correnti	previsione di competenza <i>di cui già impegnato</i> <i>di cui fondo pluriennale vincolato</i> previsione di cassa	0,00 0,00 0,00 0,00	0,00 0,00 0,00 0,00	0,00 0,00 0,00 0,00
<b>TOTALE MISSIONE 4 PROGRAMMA 3 TITOLO 1</b>	previsione di competenza <i>di cui già impegnato</i> <i>di cui fondo pluriennale vincolato</i> previsione di cassa	0,00 0,00 0,00 0,00	0,00 0,00 0,00 0,00	0,00 0,00 0,00 0,00



# Prospetto Missione Programma Titolo e Macroaggregato

COMUNE DI MARTELLAGO

SPESE

Esercizio: 2016

MISSIONE 4 PROGRAMMA 3 TITOLO 2				
MACROAGGREGATO		PREVISIONI ANNO 2016	PREVISIONI ANNO 2017	PREVISIONI ANNO 2018
Macroaggregato 201	previsione di competenza	0,00	0,00	0,00
Tributi in conto capitale a carico dell'ente	<i>di cui già impegnato</i>	<i>0,00</i>	<i>0,00</i>	<i>0,00</i>
	<i>di cui fondo pluriennale vincolato</i>	<i>0,00</i>	<i>0,00</i>	<i>0,00</i>
	previsione di cassa	0,00		
Macroaggregato 202	previsione di competenza	0,00	0,00	0,00
Investimenti fissi lordi e acquisto di terreni	<i>di cui già impegnato</i>	<i>0,00</i>	<i>0,00</i>	<i>0,00</i>
	<i>di cui fondo pluriennale vincolato</i>	<i>0,00</i>	<i>0,00</i>	<i>0,00</i>
	previsione di cassa	0,00		
Macroaggregato 203	previsione di competenza	0,00	0,00	0,00
Contributi agli investimenti	<i>di cui già impegnato</i>	<i>0,00</i>	<i>0,00</i>	<i>0,00</i>
	<i>di cui fondo pluriennale vincolato</i>	<i>0,00</i>	<i>0,00</i>	<i>0,00</i>
	previsione di cassa	0,00		
Macroaggregato 204	previsione di competenza	0,00	0,00	0,00
Altri trasferimenti in conto capitale	<i>di cui già impegnato</i>	<i>0,00</i>	<i>0,00</i>	<i>0,00</i>
	<i>di cui fondo pluriennale vincolato</i>	<i>0,00</i>	<i>0,00</i>	<i>0,00</i>
	previsione di cassa	0,00		
Macroaggregato 205	previsione di competenza	0,00	0,00	0,00
Altre spese in conto capitale	<i>di cui già impegnato</i>	<i>0,00</i>	<i>0,00</i>	<i>0,00</i>
	<i>di cui fondo pluriennale vincolato</i>	<i>0,00</i>	<i>0,00</i>	<i>0,00</i>
	previsione di cassa	0,00		
<b>TOTALE MISSIONE 4 PROGRAMMA 3 TITOLO 2</b>	previsione di competenza	0,00	0,00	0,00
	<i>di cui già impegnato</i>	<i>0,00</i>	<i>0,00</i>	<i>0,00</i>
	<i>di cui fondo pluriennale vincolato</i>	<i>0,00</i>	<i>0,00</i>	<i>0,00</i>
	previsione di cassa	0,00		



# Prospetto Missione Programma Titolo e Macroaggregato

COMUNE DI MARTELLAGO

SPESE

Esercizio: 2016

MISSIONE 4 PROGRAMMA 3 TITOLO 3				
MACROAGGREGATO		PREVISIONI ANNO 2016	PREVISIONI ANNO 2017	PREVISIONI ANNO 2018
Macroaggregato 301	previsione di competenza	0,00	0,00	0,00
Acquisizioni di attività finanziarie	<i>di cui già impegnato</i>	<i>0,00</i>	<i>0,00</i>	<i>0,00</i>
	<i>di cui fondo pluriennale vincolato</i>	<i>0,00</i>	<i>0,00</i>	<i>0,00</i>
	previsione di cassa	0,00		
Macroaggregato 302	previsione di competenza	0,00	0,00	0,00
Concessione crediti di breve termine	<i>di cui già impegnato</i>	<i>0,00</i>	<i>0,00</i>	<i>0,00</i>
	<i>di cui fondo pluriennale vincolato</i>	<i>0,00</i>	<i>0,00</i>	<i>0,00</i>
	previsione di cassa	0,00		
Macroaggregato 303	previsione di competenza	0,00	0,00	0,00
Concessione crediti di medio-lungo termine	<i>di cui già impegnato</i>	<i>0,00</i>	<i>0,00</i>	<i>0,00</i>
	<i>di cui fondo pluriennale vincolato</i>	<i>0,00</i>	<i>0,00</i>	<i>0,00</i>
	previsione di cassa	0,00		
Macroaggregato 304	previsione di competenza	0,00	0,00	0,00
Altre spese per incremento di attività finanziarie	<i>di cui già impegnato</i>	<i>0,00</i>	<i>0,00</i>	<i>0,00</i>
	<i>di cui fondo pluriennale vincolato</i>	<i>0,00</i>	<i>0,00</i>	<i>0,00</i>
	previsione di cassa	0,00		
<b>TOTALE MISSIONE 4 PROGRAMMA 3 TITOLO 3</b>	previsione di competenza	0,00	0,00	0,00
	<i>di cui già impegnato</i>	<i>0,00</i>	<i>0,00</i>	<i>0,00</i>
	<i>di cui fondo pluriennale vincolato</i>	<i>0,00</i>	<i>0,00</i>	<i>0,00</i>
	previsione di cassa	0,00		



# Prospetto Missione Programma Titolo e Macroaggregato

COMUNE DI MARTELLAGO

SPESE

Esercizio: 2016

MISSIONE 4 PROGRAMMA 4 TITOLO 1				
MACROAGGREGATO		PREVISIONI ANNO 2016	PREVISIONI ANNO 2017	PREVISIONI ANNO 2018
Macroaggregato 101 Redditi da lavoro dipendente	previsione di competenza <i>di cui già impegnato</i> <i>di cui fondo pluriennale vincolato</i> previsione di cassa	0,00 0,00 0,00 0,00	0,00 0,00 0,00 0,00	0,00 0,00 0,00 0,00
Macroaggregato 102 Imposte e tasse a carico dell'ente	previsione di competenza <i>di cui già impegnato</i> <i>di cui fondo pluriennale vincolato</i> previsione di cassa	0,00 0,00 0,00 0,00	0,00 0,00 0,00 0,00	0,00 0,00 0,00 0,00
Macroaggregato 103 Acquisto di beni e servizi	previsione di competenza <i>di cui già impegnato</i> <i>di cui fondo pluriennale vincolato</i> previsione di cassa	0,00 0,00 0,00 0,00	0,00 0,00 0,00 0,00	0,00 0,00 0,00 0,00
Macroaggregato 104 Trasferimenti correnti	previsione di competenza <i>di cui già impegnato</i> <i>di cui fondo pluriennale vincolato</i> previsione di cassa	0,00 0,00 0,00 0,00	0,00 0,00 0,00 0,00	0,00 0,00 0,00 0,00
Macroaggregato 105 Trasferimenti di tributi	previsione di competenza <i>di cui già impegnato</i> <i>di cui fondo pluriennale vincolato</i> previsione di cassa	0,00 0,00 0,00 0,00	0,00 0,00 0,00 0,00	0,00 0,00 0,00 0,00
Macroaggregato 106 Fondi perequativi	previsione di competenza <i>di cui già impegnato</i> <i>di cui fondo pluriennale vincolato</i> previsione di cassa	0,00 0,00 0,00 0,00	0,00 0,00 0,00 0,00	0,00 0,00 0,00 0,00
Macroaggregato 107 Interessi passivi	previsione di competenza <i>di cui già impegnato</i> <i>di cui fondo pluriennale vincolato</i> previsione di cassa	0,00 0,00 0,00 0,00	0,00 0,00 0,00 0,00	0,00 0,00 0,00 0,00
Macroaggregato 108 Altre spese per redditi da capitale	previsione di competenza <i>di cui già impegnato</i> <i>di cui fondo pluriennale vincolato</i> previsione di cassa	0,00 0,00 0,00 0,00	0,00 0,00 0,00 0,00	0,00 0,00 0,00 0,00
Macroaggregato 109 Rimborsi e poste correttive delle entrate	previsione di competenza <i>di cui già impegnato</i> <i>di cui fondo pluriennale vincolato</i> previsione di cassa	0,00 0,00 0,00 0,00	0,00 0,00 0,00 0,00	0,00 0,00 0,00 0,00
Macroaggregato 110 Altre spese correnti	previsione di competenza <i>di cui già impegnato</i> <i>di cui fondo pluriennale vincolato</i> previsione di cassa	0,00 0,00 0,00 0,00	0,00 0,00 0,00 0,00	0,00 0,00 0,00 0,00
<b>TOTALE MISSIONE 4 PROGRAMMA 4 TITOLO 1</b>	previsione di competenza <i>di cui già impegnato</i> <i>di cui fondo pluriennale vincolato</i> previsione di cassa	0,00 0,00 0,00 0,00	0,00 0,00 0,00 0,00	0,00 0,00 0,00 0,00



# Prospetto Missione Programma Titolo e Macroaggregato

COMUNE DI MARTELLAGO

SPESE

Esercizio: 2016

MISSIONE 4 PROGRAMMA 4 TITOLO 2				
MACROAGGREGATO		PREVISIONI ANNO 2016	PREVISIONI ANNO 2017	PREVISIONI ANNO 2018
Macroaggregato 201	previsione di competenza	0,00	0,00	0,00
Tributi in conto capitale a carico dell'ente	<i>di cui già impegnato</i>	<i>0,00</i>	<i>0,00</i>	<i>0,00</i>
	<i>di cui fondo pluriennale vincolato</i>	<i>0,00</i>	<i>0,00</i>	<i>0,00</i>
	previsione di cassa	0,00		
Macroaggregato 202	previsione di competenza	0,00	0,00	0,00
Investimenti fissi lordi e acquisto di terreni	<i>di cui già impegnato</i>	<i>0,00</i>	<i>0,00</i>	<i>0,00</i>
	<i>di cui fondo pluriennale vincolato</i>	<i>0,00</i>	<i>0,00</i>	<i>0,00</i>
	previsione di cassa	0,00		
Macroaggregato 203	previsione di competenza	0,00	0,00	0,00
Contributi agli investimenti	<i>di cui già impegnato</i>	<i>0,00</i>	<i>0,00</i>	<i>0,00</i>
	<i>di cui fondo pluriennale vincolato</i>	<i>0,00</i>	<i>0,00</i>	<i>0,00</i>
	previsione di cassa	0,00		
Macroaggregato 204	previsione di competenza	0,00	0,00	0,00
Altri trasferimenti in conto capitale	<i>di cui già impegnato</i>	<i>0,00</i>	<i>0,00</i>	<i>0,00</i>
	<i>di cui fondo pluriennale vincolato</i>	<i>0,00</i>	<i>0,00</i>	<i>0,00</i>
	previsione di cassa	0,00		
Macroaggregato 205	previsione di competenza	0,00	0,00	0,00
Altre spese in conto capitale	<i>di cui già impegnato</i>	<i>0,00</i>	<i>0,00</i>	<i>0,00</i>
	<i>di cui fondo pluriennale vincolato</i>	<i>0,00</i>	<i>0,00</i>	<i>0,00</i>
	previsione di cassa	0,00		
<b>TOTALE MISSIONE 4 PROGRAMMA 4 TITOLO 2</b>	previsione di competenza	0,00	0,00	0,00
	<i>di cui già impegnato</i>	<i>0,00</i>	<i>0,00</i>	<i>0,00</i>
	<i>di cui fondo pluriennale vincolato</i>	<i>0,00</i>	<i>0,00</i>	<i>0,00</i>
	previsione di cassa	0,00		





# Prospetto Missione Programma Titolo e Macroaggregato

COMUNE DI MARTELLAGO

SPESE

Esercizio: 2016

MISSIONE 4 PROGRAMMA 4 TITOLO 3				
MACROAGGREGATO		PREVISIONI ANNO 2016	PREVISIONI ANNO 2017	PREVISIONI ANNO 2018
Macroaggregato 301	previsione di competenza	0,00	0,00	0,00
Acquisizioni di attività finanziarie	<i>di cui già impegnato</i>	<i>0,00</i>	<i>0,00</i>	<i>0,00</i>
	<i>di cui fondo pluriennale vincolato</i>	<i>0,00</i>	<i>0,00</i>	<i>0,00</i>
	previsione di cassa	0,00		
Macroaggregato 302	previsione di competenza	0,00	0,00	0,00
Concessione crediti di breve termine	<i>di cui già impegnato</i>	<i>0,00</i>	<i>0,00</i>	<i>0,00</i>
	<i>di cui fondo pluriennale vincolato</i>	<i>0,00</i>	<i>0,00</i>	<i>0,00</i>
	previsione di cassa	0,00		
Macroaggregato 303	previsione di competenza	0,00	0,00	0,00
Concessione crediti di medio-lungo termine	<i>di cui già impegnato</i>	<i>0,00</i>	<i>0,00</i>	<i>0,00</i>
	<i>di cui fondo pluriennale vincolato</i>	<i>0,00</i>	<i>0,00</i>	<i>0,00</i>
	previsione di cassa	0,00		
Macroaggregato 304	previsione di competenza	0,00	0,00	0,00
Altre spese per incremento di attività finanziarie	<i>di cui già impegnato</i>	<i>0,00</i>	<i>0,00</i>	<i>0,00</i>
	<i>di cui fondo pluriennale vincolato</i>	<i>0,00</i>	<i>0,00</i>	<i>0,00</i>
	previsione di cassa	0,00		
<b>TOTALE MISSIONE 4 PROGRAMMA 4 TITOLO 3</b>	previsione di competenza	0,00	0,00	0,00
	<i>di cui già impegnato</i>	<i>0,00</i>	<i>0,00</i>	<i>0,00</i>
	<i>di cui fondo pluriennale vincolato</i>	<i>0,00</i>	<i>0,00</i>	<i>0,00</i>
	previsione di cassa	0,00		



# Prospetto Missione Programma Titolo e Macroaggregato

COMUNE DI MARTELLAGO

SPESE

Esercizio: 2016

MISSIONE 4 PROGRAMMA 5 TITOLO 1				
MACROAGGREGATO		PREVISIONI ANNO 2016	PREVISIONI ANNO 2017	PREVISIONI ANNO 2018
Macroaggregato 101 Redditi da lavoro dipendente	previsione di competenza <i>di cui già impegnato</i> <i>di cui fondo pluriennale vincolato</i> previsione di cassa	0,00 0,00 0,00 0,00	0,00 0,00 0,00 0,00	0,00 0,00 0,00 0,00
Macroaggregato 102 Imposte e tasse a carico dell'ente	previsione di competenza <i>di cui già impegnato</i> <i>di cui fondo pluriennale vincolato</i> previsione di cassa	0,00 0,00 0,00 0,00	0,00 0,00 0,00 0,00	0,00 0,00 0,00 0,00
Macroaggregato 103 Acquisto di beni e servizi	previsione di competenza <i>di cui già impegnato</i> <i>di cui fondo pluriennale vincolato</i> previsione di cassa	0,00 0,00 0,00 0,00	0,00 0,00 0,00 0,00	0,00 0,00 0,00 0,00
Macroaggregato 104 Trasferimenti correnti	previsione di competenza <i>di cui già impegnato</i> <i>di cui fondo pluriennale vincolato</i> previsione di cassa	0,00 0,00 0,00 0,00	0,00 0,00 0,00 0,00	0,00 0,00 0,00 0,00
Macroaggregato 105 Trasferimenti di tributi	previsione di competenza <i>di cui già impegnato</i> <i>di cui fondo pluriennale vincolato</i> previsione di cassa	0,00 0,00 0,00 0,00	0,00 0,00 0,00 0,00	0,00 0,00 0,00 0,00
Macroaggregato 106 Fondi perequativi	previsione di competenza <i>di cui già impegnato</i> <i>di cui fondo pluriennale vincolato</i> previsione di cassa	0,00 0,00 0,00 0,00	0,00 0,00 0,00 0,00	0,00 0,00 0,00 0,00
Macroaggregato 107 Interessi passivi	previsione di competenza <i>di cui già impegnato</i> <i>di cui fondo pluriennale vincolato</i> previsione di cassa	0,00 0,00 0,00 0,00	0,00 0,00 0,00 0,00	0,00 0,00 0,00 0,00
Macroaggregato 108 Altre spese per redditi da capitale	previsione di competenza <i>di cui già impegnato</i> <i>di cui fondo pluriennale vincolato</i> previsione di cassa	0,00 0,00 0,00 0,00	0,00 0,00 0,00 0,00	0,00 0,00 0,00 0,00
Macroaggregato 109 Rimborsi e poste correttive delle entrate	previsione di competenza <i>di cui già impegnato</i> <i>di cui fondo pluriennale vincolato</i> previsione di cassa	0,00 0,00 0,00 0,00	0,00 0,00 0,00 0,00	0,00 0,00 0,00 0,00
Macroaggregato 110 Altre spese correnti	previsione di competenza <i>di cui già impegnato</i> <i>di cui fondo pluriennale vincolato</i> previsione di cassa	0,00 0,00 0,00 0,00	0,00 0,00 0,00 0,00	0,00 0,00 0,00 0,00
<b>TOTALE MISSIONE 4 PROGRAMMA 5 TITOLO 1</b>	previsione di competenza <i>di cui già impegnato</i> <i>di cui fondo pluriennale vincolato</i> previsione di cassa	0,00 0,00 0,00 0,00	0,00 0,00 0,00 0,00	0,00 0,00 0,00 0,00



# Prospetto Missione Programma Titolo e Macroaggregato

COMUNE DI MARTELLAGO

SPESE

Esercizio: 2016

MISSIONE 4 PROGRAMMA 5 TITOLO 2				
MACROAGGREGATO		PREVISIONI ANNO 2016	PREVISIONI ANNO 2017	PREVISIONI ANNO 2018
Macroaggregato 201	previsione di competenza	0,00	0,00	0,00
Tributi in conto capitale a carico dell'ente	<i>di cui già impegnato</i>	<i>0,00</i>	<i>0,00</i>	<i>0,00</i>
	<i>di cui fondo pluriennale vincolato</i>	<i>0,00</i>	<i>0,00</i>	<i>0,00</i>
	previsione di cassa	0,00		
Macroaggregato 202	previsione di competenza	0,00	0,00	0,00
Investimenti fissi lordi e acquisto di terreni	<i>di cui già impegnato</i>	<i>0,00</i>	<i>0,00</i>	<i>0,00</i>
	<i>di cui fondo pluriennale vincolato</i>	<i>0,00</i>	<i>0,00</i>	<i>0,00</i>
	previsione di cassa	0,00		
Macroaggregato 203	previsione di competenza	0,00	0,00	0,00
Contributi agli investimenti	<i>di cui già impegnato</i>	<i>0,00</i>	<i>0,00</i>	<i>0,00</i>
	<i>di cui fondo pluriennale vincolato</i>	<i>0,00</i>	<i>0,00</i>	<i>0,00</i>
	previsione di cassa	0,00		
Macroaggregato 204	previsione di competenza	0,00	0,00	0,00
Altri trasferimenti in conto capitale	<i>di cui già impegnato</i>	<i>0,00</i>	<i>0,00</i>	<i>0,00</i>
	<i>di cui fondo pluriennale vincolato</i>	<i>0,00</i>	<i>0,00</i>	<i>0,00</i>
	previsione di cassa	0,00		
Macroaggregato 205	previsione di competenza	0,00	0,00	0,00
Altre spese in conto capitale	<i>di cui già impegnato</i>	<i>0,00</i>	<i>0,00</i>	<i>0,00</i>
	<i>di cui fondo pluriennale vincolato</i>	<i>0,00</i>	<i>0,00</i>	<i>0,00</i>
	previsione di cassa	0,00		
<b>TOTALE MISSIONE 4 PROGRAMMA 5 TITOLO 2</b>	previsione di competenza	0,00	0,00	0,00
	<i>di cui già impegnato</i>	<i>0,00</i>	<i>0,00</i>	<i>0,00</i>
	<i>di cui fondo pluriennale vincolato</i>	<i>0,00</i>	<i>0,00</i>	<i>0,00</i>
	previsione di cassa	0,00		



# Prospetto Missione Programma Titolo e Macroaggregato

COMUNE DI MARTELLAGO

SPESE

Esercizio: 2016

MISSIONE 4 PROGRAMMA 5 TITOLO 3				
MACROAGGREGATO		PREVISIONI ANNO 2016	PREVISIONI ANNO 2017	PREVISIONI ANNO 2018
Macroaggregato 301	previsione di competenza	0,00	0,00	0,00
Acquisizioni di attività finanziarie	<i>di cui già impegnato</i>	<i>0,00</i>	<i>0,00</i>	<i>0,00</i>
	<i>di cui fondo pluriennale vincolato</i>	<i>0,00</i>	<i>0,00</i>	<i>0,00</i>
	previsione di cassa	0,00		
Macroaggregato 302	previsione di competenza	0,00	0,00	0,00
Concessione crediti di breve termine	<i>di cui già impegnato</i>	<i>0,00</i>	<i>0,00</i>	<i>0,00</i>
	<i>di cui fondo pluriennale vincolato</i>	<i>0,00</i>	<i>0,00</i>	<i>0,00</i>
	previsione di cassa	0,00		
Macroaggregato 303	previsione di competenza	0,00	0,00	0,00
Concessione crediti di medio-lungo termine	<i>di cui già impegnato</i>	<i>0,00</i>	<i>0,00</i>	<i>0,00</i>
	<i>di cui fondo pluriennale vincolato</i>	<i>0,00</i>	<i>0,00</i>	<i>0,00</i>
	previsione di cassa	0,00		
Macroaggregato 304	previsione di competenza	0,00	0,00	0,00
Altre spese per incremento di attività finanziarie	<i>di cui già impegnato</i>	<i>0,00</i>	<i>0,00</i>	<i>0,00</i>
	<i>di cui fondo pluriennale vincolato</i>	<i>0,00</i>	<i>0,00</i>	<i>0,00</i>
	previsione di cassa	0,00		
<b>TOTALE MISSIONE 4 PROGRAMMA 5 TITOLO 3</b>	previsione di competenza	0,00	0,00	0,00
	<i>di cui già impegnato</i>	<i>0,00</i>	<i>0,00</i>	<i>0,00</i>
	<i>di cui fondo pluriennale vincolato</i>	<i>0,00</i>	<i>0,00</i>	<i>0,00</i>
	previsione di cassa	0,00		



# Prospetto Missione Programma Titolo e Macroaggregato

COMUNE DI MARTELLAGO

SPESE

Esercizio: 2016

MISSIONE 4 PROGRAMMA 6 TITOLO 1				
MACROAGGREGATO		PREVISIONI ANNO 2016	PREVISIONI ANNO 2017	PREVISIONI ANNO 2018
Macroaggregato 101 Redditi da lavoro dipendente	previsione di competenza <i>di cui già impegnato</i> <i>di cui fondo pluriennale vincolato</i> previsione di cassa	76.299,08 2.642,08 0,00 76.299,08	59.950,39 0,00 0,00	59.950,39 0,00 0,00
Macroaggregato 102 Imposte e tasse a carico dell'ente	previsione di competenza <i>di cui già impegnato</i> <i>di cui fondo pluriennale vincolato</i> previsione di cassa	0,00 0,00 0,00 0,00	0,00 0,00 0,00	0,00 0,00 0,00
Macroaggregato 103 Acquisto di beni e servizi	previsione di competenza <i>di cui già impegnato</i> <i>di cui fondo pluriennale vincolato</i> previsione di cassa	879.700,00 0,00 0,00 1.067.951,64	879.700,00 0,00 0,00	880.200,00 0,00 0,00
Macroaggregato 104 Trasferimenti correnti	previsione di competenza <i>di cui già impegnato</i> <i>di cui fondo pluriennale vincolato</i> previsione di cassa	50,00 0,00 0,00 7.050,00	50,00 0,00 0,00	50,00 0,00 0,00
Macroaggregato 105 Trasferimenti di tributi	previsione di competenza <i>di cui già impegnato</i> <i>di cui fondo pluriennale vincolato</i> previsione di cassa	0,00 0,00 0,00 0,00	0,00 0,00 0,00	0,00 0,00 0,00
Macroaggregato 106 Fondi perequativi	previsione di competenza <i>di cui già impegnato</i> <i>di cui fondo pluriennale vincolato</i> previsione di cassa	0,00 0,00 0,00 0,00	0,00 0,00 0,00	0,00 0,00 0,00
Macroaggregato 107 Interessi passivi	previsione di competenza <i>di cui già impegnato</i> <i>di cui fondo pluriennale vincolato</i> previsione di cassa	0,00 0,00 0,00 0,00	0,00 0,00 0,00	0,00 0,00 0,00
Macroaggregato 108 Altre spese per redditi da capitale	previsione di competenza <i>di cui già impegnato</i> <i>di cui fondo pluriennale vincolato</i> previsione di cassa	0,00 0,00 0,00 0,00	0,00 0,00 0,00	0,00 0,00 0,00
Macroaggregato 109 Rimborsi e poste correttive delle entrate	previsione di competenza <i>di cui già impegnato</i> <i>di cui fondo pluriennale vincolato</i> previsione di cassa	259,00 0,00 0,00 259,00	259,00 0,00 0,00	259,00 0,00 0,00
Macroaggregato 110 Altre spese correnti	previsione di competenza <i>di cui già impegnato</i> <i>di cui fondo pluriennale vincolato</i> previsione di cassa	0,00 0,00 0,00 0,00	0,00 0,00 0,00	0,00 0,00 0,00
<b>TOTALE MISSIONE 4 PROGRAMMA 6 TITOLO 1</b>	previsione di competenza <i>di cui già impegnato</i> <i>di cui fondo pluriennale vincolato</i> previsione di cassa	956.308,08 2.642,08 0,00 1.151.559,72	939.959,39 0,00 0,00	940.459,39 0,00 0,00



# Prospetto Missione Programma Titolo e Macroaggregato

COMUNE DI MARTELLAGO

SPESE

Esercizio: 2016

MISSIONE 4 PROGRAMMA 6 TITOLO 2				
MACROAGGREGATO		PREVISIONI ANNO 2016	PREVISIONI ANNO 2017	PREVISIONI ANNO 2018
Macroaggregato 201	previsione di competenza	0,00	0,00	0,00
Tributi in conto capitale a carico dell'ente	<i>di cui già impegnato</i>	<i>0,00</i>	<i>0,00</i>	<i>0,00</i>
	<i>di cui fondo pluriennale vincolato</i>	<i>0,00</i>	<i>0,00</i>	<i>0,00</i>
	previsione di cassa	0,00		
Macroaggregato 202	previsione di competenza	0,00	0,00	0,00
Investimenti fissi lordi e acquisto di terreni	<i>di cui già impegnato</i>	<i>0,00</i>	<i>0,00</i>	<i>0,00</i>
	<i>di cui fondo pluriennale vincolato</i>	<i>0,00</i>	<i>0,00</i>	<i>0,00</i>
	previsione di cassa	0,00		
Macroaggregato 203	previsione di competenza	0,00	0,00	0,00
Contributi agli investimenti	<i>di cui già impegnato</i>	<i>0,00</i>	<i>0,00</i>	<i>0,00</i>
	<i>di cui fondo pluriennale vincolato</i>	<i>0,00</i>	<i>0,00</i>	<i>0,00</i>
	previsione di cassa	0,00		
Macroaggregato 204	previsione di competenza	0,00	0,00	0,00
Altri trasferimenti in conto capitale	<i>di cui già impegnato</i>	<i>0,00</i>	<i>0,00</i>	<i>0,00</i>
	<i>di cui fondo pluriennale vincolato</i>	<i>0,00</i>	<i>0,00</i>	<i>0,00</i>
	previsione di cassa	0,00		
Macroaggregato 205	previsione di competenza	0,00	0,00	0,00
Altre spese in conto capitale	<i>di cui già impegnato</i>	<i>0,00</i>	<i>0,00</i>	<i>0,00</i>
	<i>di cui fondo pluriennale vincolato</i>	<i>0,00</i>	<i>0,00</i>	<i>0,00</i>
	previsione di cassa	0,00		
<b>TOTALE MISSIONE 4 PROGRAMMA 6 TITOLO 2</b>	previsione di competenza	0,00	0,00	0,00
	<i>di cui già impegnato</i>	<i>0,00</i>	<i>0,00</i>	<i>0,00</i>
	<i>di cui fondo pluriennale vincolato</i>	<i>0,00</i>	<i>0,00</i>	<i>0,00</i>
	previsione di cassa	0,00		



# Prospetto Missione Programma Titolo e Macroaggregato

COMUNE DI MARTELLAGO

SPESE

Esercizio: 2016

MISSIONE 4 PROGRAMMA 6 TITOLO 3				
MACROAGGREGATO		PREVISIONI ANNO 2016	PREVISIONI ANNO 2017	PREVISIONI ANNO 2018
Macroaggregato 301	previsione di competenza	0,00	0,00	0,00
Acquisizioni di attività finanziarie	<i>di cui già impegnato</i>	<i>0,00</i>	<i>0,00</i>	<i>0,00</i>
	<i>di cui fondo pluriennale vincolato</i>	<i>0,00</i>	<i>0,00</i>	<i>0,00</i>
	previsione di cassa	0,00		
Macroaggregato 302	previsione di competenza	0,00	0,00	0,00
Concessione crediti di breve termine	<i>di cui già impegnato</i>	<i>0,00</i>	<i>0,00</i>	<i>0,00</i>
	<i>di cui fondo pluriennale vincolato</i>	<i>0,00</i>	<i>0,00</i>	<i>0,00</i>
	previsione di cassa	0,00		
Macroaggregato 303	previsione di competenza	0,00	0,00	0,00
Concessione crediti di medio-lungo termine	<i>di cui già impegnato</i>	<i>0,00</i>	<i>0,00</i>	<i>0,00</i>
	<i>di cui fondo pluriennale vincolato</i>	<i>0,00</i>	<i>0,00</i>	<i>0,00</i>
	previsione di cassa	0,00		
Macroaggregato 304	previsione di competenza	0,00	0,00	0,00
Altre spese per incremento di attività finanziarie	<i>di cui già impegnato</i>	<i>0,00</i>	<i>0,00</i>	<i>0,00</i>
	<i>di cui fondo pluriennale vincolato</i>	<i>0,00</i>	<i>0,00</i>	<i>0,00</i>
	previsione di cassa	0,00		
<b>TOTALE MISSIONE 4 PROGRAMMA 6 TITOLO 3</b>	previsione di competenza	0,00	0,00	0,00
	<i>di cui già impegnato</i>	<i>0,00</i>	<i>0,00</i>	<i>0,00</i>
	<i>di cui fondo pluriennale vincolato</i>	<i>0,00</i>	<i>0,00</i>	<i>0,00</i>
	previsione di cassa	0,00		



# Prospetto Missione Programma Titolo e Macroaggregato

COMUNE DI MARTELLAGO

SPESE

Esercizio: 2016

MISSIONE 4 PROGRAMMA 7 TITOLO 1				
MACROAGGREGATO		PREVISIONI ANNO 2016	PREVISIONI ANNO 2017	PREVISIONI ANNO 2018
Macroaggregato 101 Redditi da lavoro dipendente	previsione di competenza <i>di cui già impegnato</i> <i>di cui fondo pluriennale vincolato</i> previsione di cassa	0,00 0,00 0,00 0,00	0,00 0,00 0,00 0,00	0,00 0,00 0,00 0,00
Macroaggregato 102 Imposte e tasse a carico dell'ente	previsione di competenza <i>di cui già impegnato</i> <i>di cui fondo pluriennale vincolato</i> previsione di cassa	0,00 0,00 0,00 0,00	0,00 0,00 0,00 0,00	0,00 0,00 0,00 0,00
Macroaggregato 103 Acquisto di beni e servizi	previsione di competenza <i>di cui già impegnato</i> <i>di cui fondo pluriennale vincolato</i> previsione di cassa	0,00 0,00 0,00 0,00	0,00 0,00 0,00 0,00	0,00 0,00 0,00 0,00
Macroaggregato 104 Trasferimenti correnti	previsione di competenza <i>di cui già impegnato</i> <i>di cui fondo pluriennale vincolato</i> previsione di cassa	0,00 0,00 0,00 0,00	0,00 0,00 0,00 0,00	0,00 0,00 0,00 0,00
Macroaggregato 105 Trasferimenti di tributi	previsione di competenza <i>di cui già impegnato</i> <i>di cui fondo pluriennale vincolato</i> previsione di cassa	0,00 0,00 0,00 0,00	0,00 0,00 0,00 0,00	0,00 0,00 0,00 0,00
Macroaggregato 106 Fondi perequativi	previsione di competenza <i>di cui già impegnato</i> <i>di cui fondo pluriennale vincolato</i> previsione di cassa	0,00 0,00 0,00 0,00	0,00 0,00 0,00 0,00	0,00 0,00 0,00 0,00
Macroaggregato 107 Interessi passivi	previsione di competenza <i>di cui già impegnato</i> <i>di cui fondo pluriennale vincolato</i> previsione di cassa	0,00 0,00 0,00 0,00	0,00 0,00 0,00 0,00	0,00 0,00 0,00 0,00
Macroaggregato 108 Altre spese per redditi da capitale	previsione di competenza <i>di cui già impegnato</i> <i>di cui fondo pluriennale vincolato</i> previsione di cassa	0,00 0,00 0,00 0,00	0,00 0,00 0,00 0,00	0,00 0,00 0,00 0,00
Macroaggregato 109 Rimborsi e poste correttive delle entrate	previsione di competenza <i>di cui già impegnato</i> <i>di cui fondo pluriennale vincolato</i> previsione di cassa	0,00 0,00 0,00 0,00	0,00 0,00 0,00 0,00	0,00 0,00 0,00 0,00
Macroaggregato 110 Altre spese correnti	previsione di competenza <i>di cui già impegnato</i> <i>di cui fondo pluriennale vincolato</i> previsione di cassa	0,00 0,00 0,00 0,00	0,00 0,00 0,00 0,00	0,00 0,00 0,00 0,00
<b>TOTALE MISSIONE 4 PROGRAMMA 7 TITOLO 1</b>	previsione di competenza <i>di cui già impegnato</i> <i>di cui fondo pluriennale vincolato</i> previsione di cassa	0,00 0,00 0,00 0,00	0,00 0,00 0,00 0,00	0,00 0,00 0,00 0,00





# Prospetto Missione Programma Titolo e Macroaggregato

COMUNE DI MARTELLAGO

SPESE

Esercizio: 2016

MISSIONE 4 PROGRAMMA 7 TITOLO 2				
MACROAGGREGATO		PREVISIONI ANNO 2016	PREVISIONI ANNO 2017	PREVISIONI ANNO 2018
Macroaggregato 201	previsione di competenza	0,00	0,00	0,00
Tributi in conto capitale a carico dell'ente	<i>di cui già impegnato</i>	<i>0,00</i>	<i>0,00</i>	<i>0,00</i>
	<i>di cui fondo pluriennale vincolato</i>	<i>0,00</i>	<i>0,00</i>	<i>0,00</i>
	previsione di cassa	0,00		
Macroaggregato 202	previsione di competenza	0,00	0,00	0,00
Investimenti fissi lordi e acquisto di terreni	<i>di cui già impegnato</i>	<i>0,00</i>	<i>0,00</i>	<i>0,00</i>
	<i>di cui fondo pluriennale vincolato</i>	<i>0,00</i>	<i>0,00</i>	<i>0,00</i>
	previsione di cassa	0,00		
Macroaggregato 203	previsione di competenza	0,00	0,00	0,00
Contributi agli investimenti	<i>di cui già impegnato</i>	<i>0,00</i>	<i>0,00</i>	<i>0,00</i>
	<i>di cui fondo pluriennale vincolato</i>	<i>0,00</i>	<i>0,00</i>	<i>0,00</i>
	previsione di cassa	0,00		
Macroaggregato 204	previsione di competenza	0,00	0,00	0,00
Altri trasferimenti in conto capitale	<i>di cui già impegnato</i>	<i>0,00</i>	<i>0,00</i>	<i>0,00</i>
	<i>di cui fondo pluriennale vincolato</i>	<i>0,00</i>	<i>0,00</i>	<i>0,00</i>
	previsione di cassa	0,00		
Macroaggregato 205	previsione di competenza	0,00	0,00	0,00
Altre spese in conto capitale	<i>di cui già impegnato</i>	<i>0,00</i>	<i>0,00</i>	<i>0,00</i>
	<i>di cui fondo pluriennale vincolato</i>	<i>0,00</i>	<i>0,00</i>	<i>0,00</i>
	previsione di cassa	0,00		
<b>TOTALE MISSIONE 4 PROGRAMMA 7 TITOLO 2</b>	previsione di competenza	0,00	0,00	0,00
	<i>di cui già impegnato</i>	<i>0,00</i>	<i>0,00</i>	<i>0,00</i>
	<i>di cui fondo pluriennale vincolato</i>	<i>0,00</i>	<i>0,00</i>	<i>0,00</i>
	previsione di cassa	0,00		



# Prospetto Missione Programma Titolo e Macroaggregato

COMUNE DI MARTELLAGO

SPESE

Esercizio: 2016

MISSIONE 4 PROGRAMMA 7 TITOLO 3				
MACROAGGREGATO		PREVISIONI ANNO 2016	PREVISIONI ANNO 2017	PREVISIONI ANNO 2018
Macroaggregato 301	previsione di competenza	0,00	0,00	0,00
Acquisizioni di attività finanziarie	<i>di cui già impegnato</i>	<i>0,00</i>	<i>0,00</i>	<i>0,00</i>
	<i>di cui fondo pluriennale vincolato</i>	<i>0,00</i>	<i>0,00</i>	<i>0,00</i>
	previsione di cassa	0,00		
Macroaggregato 302	previsione di competenza	0,00	0,00	0,00
Concessione crediti di breve termine	<i>di cui già impegnato</i>	<i>0,00</i>	<i>0,00</i>	<i>0,00</i>
	<i>di cui fondo pluriennale vincolato</i>	<i>0,00</i>	<i>0,00</i>	<i>0,00</i>
	previsione di cassa	0,00		
Macroaggregato 303	previsione di competenza	0,00	0,00	0,00
Concessione crediti di medio-lungo termine	<i>di cui già impegnato</i>	<i>0,00</i>	<i>0,00</i>	<i>0,00</i>
	<i>di cui fondo pluriennale vincolato</i>	<i>0,00</i>	<i>0,00</i>	<i>0,00</i>
	previsione di cassa	0,00		
Macroaggregato 304	previsione di competenza	0,00	0,00	0,00
Altre spese per incremento di attività finanziarie	<i>di cui già impegnato</i>	<i>0,00</i>	<i>0,00</i>	<i>0,00</i>
	<i>di cui fondo pluriennale vincolato</i>	<i>0,00</i>	<i>0,00</i>	<i>0,00</i>
	previsione di cassa	0,00		
<b>TOTALE MISSIONE 4 PROGRAMMA 7 TITOLO 3</b>	previsione di competenza	0,00	0,00	0,00
	<i>di cui già impegnato</i>	<i>0,00</i>	<i>0,00</i>	<i>0,00</i>
	<i>di cui fondo pluriennale vincolato</i>	<i>0,00</i>	<i>0,00</i>	<i>0,00</i>
	previsione di cassa	0,00		



# Prospetto Missione Programma Titolo e Macroaggregato

COMUNE DI MARTELLAGO

SPESE

Esercizio: 2016

MISSIONE 4 PROGRAMMA 8 TITOLO 1				
MACROAGGREGATO		PREVISIONI ANNO 2016	PREVISIONI ANNO 2017	PREVISIONI ANNO 2018
Macroaggregato 101 Redditi da lavoro dipendente	previsione di competenza <i>di cui già impegnato</i> <i>di cui fondo pluriennale vincolato</i> previsione di cassa	0,00 0,00 0,00 0,00	0,00 0,00 0,00 0,00	0,00 0,00 0,00 0,00
Macroaggregato 102 Imposte e tasse a carico dell'ente	previsione di competenza <i>di cui già impegnato</i> <i>di cui fondo pluriennale vincolato</i> previsione di cassa	0,00 0,00 0,00 0,00	0,00 0,00 0,00 0,00	0,00 0,00 0,00 0,00
Macroaggregato 103 Acquisto di beni e servizi	previsione di competenza <i>di cui già impegnato</i> <i>di cui fondo pluriennale vincolato</i> previsione di cassa	0,00 0,00 0,00 0,00	0,00 0,00 0,00 0,00	0,00 0,00 0,00 0,00
Macroaggregato 104 Trasferimenti correnti	previsione di competenza <i>di cui già impegnato</i> <i>di cui fondo pluriennale vincolato</i> previsione di cassa	0,00 0,00 0,00 0,00	0,00 0,00 0,00 0,00	0,00 0,00 0,00 0,00
Macroaggregato 105 Trasferimenti di tributi	previsione di competenza <i>di cui già impegnato</i> <i>di cui fondo pluriennale vincolato</i> previsione di cassa	0,00 0,00 0,00 0,00	0,00 0,00 0,00 0,00	0,00 0,00 0,00 0,00
Macroaggregato 106 Fondi perequativi	previsione di competenza <i>di cui già impegnato</i> <i>di cui fondo pluriennale vincolato</i> previsione di cassa	0,00 0,00 0,00 0,00	0,00 0,00 0,00 0,00	0,00 0,00 0,00 0,00
Macroaggregato 107 Interessi passivi	previsione di competenza <i>di cui già impegnato</i> <i>di cui fondo pluriennale vincolato</i> previsione di cassa	0,00 0,00 0,00 0,00	0,00 0,00 0,00 0,00	0,00 0,00 0,00 0,00
Macroaggregato 108 Altre spese per redditi da capitale	previsione di competenza <i>di cui già impegnato</i> <i>di cui fondo pluriennale vincolato</i> previsione di cassa	0,00 0,00 0,00 0,00	0,00 0,00 0,00 0,00	0,00 0,00 0,00 0,00
Macroaggregato 109 Rimborsi e poste correttive delle entrate	previsione di competenza <i>di cui già impegnato</i> <i>di cui fondo pluriennale vincolato</i> previsione di cassa	0,00 0,00 0,00 0,00	0,00 0,00 0,00 0,00	0,00 0,00 0,00 0,00
Macroaggregato 110 Altre spese correnti	previsione di competenza <i>di cui già impegnato</i> <i>di cui fondo pluriennale vincolato</i> previsione di cassa	0,00 0,00 0,00 0,00	0,00 0,00 0,00 0,00	0,00 0,00 0,00 0,00
<b>TOTALE MISSIONE 4 PROGRAMMA 8 TITOLO 1</b>	previsione di competenza <i>di cui già impegnato</i> <i>di cui fondo pluriennale vincolato</i> previsione di cassa	0,00 0,00 0,00 0,00	0,00 0,00 0,00 0,00	0,00 0,00 0,00 0,00



# Prospetto Missione Programma Titolo e Macroaggregato

COMUNE DI MARTELLAGO

SPESE

Esercizio: 2016

MISSIONE 4 PROGRAMMA 8 TITOLO 2				
MACROAGGREGATO		PREVISIONI ANNO 2016	PREVISIONI ANNO 2017	PREVISIONI ANNO 2018
Macroaggregato 201	previsione di competenza	0,00	0,00	0,00
Tributi in conto capitale a carico dell'ente	<i>di cui già impegnato</i>	<i>0,00</i>	<i>0,00</i>	<i>0,00</i>
	<i>di cui fondo pluriennale vincolato</i>	<i>0,00</i>	<i>0,00</i>	<i>0,00</i>
	previsione di cassa	0,00		
Macroaggregato 202	previsione di competenza	0,00	0,00	0,00
Investimenti fissi lordi e acquisto di terreni	<i>di cui già impegnato</i>	<i>0,00</i>	<i>0,00</i>	<i>0,00</i>
	<i>di cui fondo pluriennale vincolato</i>	<i>0,00</i>	<i>0,00</i>	<i>0,00</i>
	previsione di cassa	0,00		
Macroaggregato 203	previsione di competenza	0,00	0,00	0,00
Contributi agli investimenti	<i>di cui già impegnato</i>	<i>0,00</i>	<i>0,00</i>	<i>0,00</i>
	<i>di cui fondo pluriennale vincolato</i>	<i>0,00</i>	<i>0,00</i>	<i>0,00</i>
	previsione di cassa	0,00		
Macroaggregato 204	previsione di competenza	0,00	0,00	0,00
Altri trasferimenti in conto capitale	<i>di cui già impegnato</i>	<i>0,00</i>	<i>0,00</i>	<i>0,00</i>
	<i>di cui fondo pluriennale vincolato</i>	<i>0,00</i>	<i>0,00</i>	<i>0,00</i>
	previsione di cassa	0,00		
Macroaggregato 205	previsione di competenza	0,00	0,00	0,00
Altre spese in conto capitale	<i>di cui già impegnato</i>	<i>0,00</i>	<i>0,00</i>	<i>0,00</i>
	<i>di cui fondo pluriennale vincolato</i>	<i>0,00</i>	<i>0,00</i>	<i>0,00</i>
	previsione di cassa	0,00		
<b>TOTALE MISSIONE 4 PROGRAMMA 8 TITOLO 2</b>	previsione di competenza	0,00	0,00	0,00
	<i>di cui già impegnato</i>	<i>0,00</i>	<i>0,00</i>	<i>0,00</i>
	<i>di cui fondo pluriennale vincolato</i>	<i>0,00</i>	<i>0,00</i>	<i>0,00</i>
	previsione di cassa	0,00		



# Prospetto Missione Programma Titolo e Macroaggregato

COMUNE DI MARTELLAGO

SPESE

Esercizio: 2016

MISSIONE 4 PROGRAMMA 8 TITOLO 3				
MACROAGGREGATO		PREVISIONI ANNO 2016	PREVISIONI ANNO 2017	PREVISIONI ANNO 2018
Macroaggregato 301	previsione di competenza	0,00	0,00	0,00
Acquisizioni di attività finanziarie	<i>di cui già impegnato</i>	<i>0,00</i>	<i>0,00</i>	<i>0,00</i>
	<i>di cui fondo pluriennale vincolato</i>	<i>0,00</i>	<i>0,00</i>	<i>0,00</i>
	previsione di cassa	0,00		
Macroaggregato 302	previsione di competenza	0,00	0,00	0,00
Concessione crediti di breve termine	<i>di cui già impegnato</i>	<i>0,00</i>	<i>0,00</i>	<i>0,00</i>
	<i>di cui fondo pluriennale vincolato</i>	<i>0,00</i>	<i>0,00</i>	<i>0,00</i>
	previsione di cassa	0,00		
Macroaggregato 303	previsione di competenza	0,00	0,00	0,00
Concessione crediti di medio-lungo termine	<i>di cui già impegnato</i>	<i>0,00</i>	<i>0,00</i>	<i>0,00</i>
	<i>di cui fondo pluriennale vincolato</i>	<i>0,00</i>	<i>0,00</i>	<i>0,00</i>
	previsione di cassa	0,00		
Macroaggregato 304	previsione di competenza	0,00	0,00	0,00
Altre spese per incremento di attività finanziarie	<i>di cui già impegnato</i>	<i>0,00</i>	<i>0,00</i>	<i>0,00</i>
	<i>di cui fondo pluriennale vincolato</i>	<i>0,00</i>	<i>0,00</i>	<i>0,00</i>
	previsione di cassa	0,00		
<b>TOTALE MISSIONE 4 PROGRAMMA 8 TITOLO 3</b>	previsione di competenza	0,00	0,00	0,00
	<i>di cui già impegnato</i>	<i>0,00</i>	<i>0,00</i>	<i>0,00</i>
	<i>di cui fondo pluriennale vincolato</i>	<i>0,00</i>	<i>0,00</i>	<i>0,00</i>
	previsione di cassa	0,00		



# Prospetto Missione Programma Titolo e Macroaggregato

COMUNE DI MARTELLAGO

SPESE

Esercizio: 2016

MISSIONE 5 PROGRAMMA 1 TITOLO 1				
MACROAGGREGATO		PREVISIONI ANNO 2016	PREVISIONI ANNO 2017	PREVISIONI ANNO 2018
Macroaggregato 101 Redditi da lavoro dipendente	previsione di competenza <i>di cui già impegnato</i> <i>di cui fondo pluriennale vincolato</i> previsione di cassa	0,00 0,00 0,00 0,00	0,00 0,00 0,00 0,00	0,00 0,00 0,00 0,00
Macroaggregato 102 Imposte e tasse a carico dell'ente	previsione di competenza <i>di cui già impegnato</i> <i>di cui fondo pluriennale vincolato</i> previsione di cassa	0,00 0,00 0,00 0,00	0,00 0,00 0,00 0,00	0,00 0,00 0,00 0,00
Macroaggregato 103 Acquisto di beni e servizi	previsione di competenza <i>di cui già impegnato</i> <i>di cui fondo pluriennale vincolato</i> previsione di cassa	3.000,00 0,00 0,00 3.000,00	3.000,00 0,00 0,00 0,00	3.000,00 0,00 0,00 0,00
Macroaggregato 104 Trasferimenti correnti	previsione di competenza <i>di cui già impegnato</i> <i>di cui fondo pluriennale vincolato</i> previsione di cassa	0,00 0,00 0,00 0,00	0,00 0,00 0,00 0,00	0,00 0,00 0,00 0,00
Macroaggregato 105 Trasferimenti di tributi	previsione di competenza <i>di cui già impegnato</i> <i>di cui fondo pluriennale vincolato</i> previsione di cassa	0,00 0,00 0,00 0,00	0,00 0,00 0,00 0,00	0,00 0,00 0,00 0,00
Macroaggregato 106 Fondi perequativi	previsione di competenza <i>di cui già impegnato</i> <i>di cui fondo pluriennale vincolato</i> previsione di cassa	0,00 0,00 0,00 0,00	0,00 0,00 0,00 0,00	0,00 0,00 0,00 0,00
Macroaggregato 107 Interessi passivi	previsione di competenza <i>di cui già impegnato</i> <i>di cui fondo pluriennale vincolato</i> previsione di cassa	0,00 0,00 0,00 0,00	0,00 0,00 0,00 0,00	0,00 0,00 0,00 0,00
Macroaggregato 108 Altre spese per redditi da capitale	previsione di competenza <i>di cui già impegnato</i> <i>di cui fondo pluriennale vincolato</i> previsione di cassa	0,00 0,00 0,00 0,00	0,00 0,00 0,00 0,00	0,00 0,00 0,00 0,00
Macroaggregato 109 Rimborsi e poste correttive delle entrate	previsione di competenza <i>di cui già impegnato</i> <i>di cui fondo pluriennale vincolato</i> previsione di cassa	0,00 0,00 0,00 0,00	0,00 0,00 0,00 0,00	0,00 0,00 0,00 0,00
Macroaggregato 110 Altre spese correnti	previsione di competenza <i>di cui già impegnato</i> <i>di cui fondo pluriennale vincolato</i> previsione di cassa	0,00 0,00 0,00 0,00	0,00 0,00 0,00 0,00	0,00 0,00 0,00 0,00
<b>TOTALE MISSIONE 5 PROGRAMMA 1 TITOLO 1</b>	previsione di competenza <i>di cui già impegnato</i> <i>di cui fondo pluriennale vincolato</i> previsione di cassa	3.000,00 0,00 0,00 3.000,00	3.000,00 0,00 0,00 0,00	3.000,00 0,00 0,00 0,00



# Prospetto Missione Programma Titolo e Macroaggregato

COMUNE DI MARTELLAGO

SPESE

Esercizio: 2016

MISSIONE 5 PROGRAMMA 1 TITOLO 2				
MACROAGGREGATO		PREVISIONI ANNO 2016	PREVISIONI ANNO 2017	PREVISIONI ANNO 2018
Macroaggregato 201	previsione di competenza	0,00	0,00	0,00
Tributi in conto capitale a carico dell'ente	<i>di cui già impegnato</i>	<i>0,00</i>	<i>0,00</i>	<i>0,00</i>
	<i>di cui fondo pluriennale vincolato</i>	<i>0,00</i>	<i>0,00</i>	<i>0,00</i>
	previsione di cassa	0,00		
Macroaggregato 202	previsione di competenza	0,00	0,00	0,00
Investimenti fissi lordi e acquisto di terreni	<i>di cui già impegnato</i>	<i>0,00</i>	<i>0,00</i>	<i>0,00</i>
	<i>di cui fondo pluriennale vincolato</i>	<i>0,00</i>	<i>0,00</i>	<i>0,00</i>
	previsione di cassa	0,00		
Macroaggregato 203	previsione di competenza	12.315,39	12.000,00	12.000,00
Contributi agli investimenti	<i>di cui già impegnato</i>	<i>0,00</i>	<i>0,00</i>	<i>0,00</i>
	<i>di cui fondo pluriennale vincolato</i>	<i>0,00</i>	<i>0,00</i>	<i>0,00</i>
	previsione di cassa	24.315,39		
Macroaggregato 204	previsione di competenza	0,00	0,00	0,00
Altri trasferimenti in conto capitale	<i>di cui già impegnato</i>	<i>0,00</i>	<i>0,00</i>	<i>0,00</i>
	<i>di cui fondo pluriennale vincolato</i>	<i>0,00</i>	<i>0,00</i>	<i>0,00</i>
	previsione di cassa	0,00		
Macroaggregato 205	previsione di competenza	0,00	0,00	0,00
Altre spese in conto capitale	<i>di cui già impegnato</i>	<i>0,00</i>	<i>0,00</i>	<i>0,00</i>
	<i>di cui fondo pluriennale vincolato</i>	<i>0,00</i>	<i>0,00</i>	<i>0,00</i>
	previsione di cassa	0,00		
<b>TOTALE MISSIONE 5 PROGRAMMA 1 TITOLO 2</b>	previsione di competenza	12.315,39	12.000,00	12.000,00
	<i>di cui già impegnato</i>	<i>0,00</i>	<i>0,00</i>	<i>0,00</i>
	<i>di cui fondo pluriennale vincolato</i>	<i>0,00</i>	<i>0,00</i>	<i>0,00</i>
	previsione di cassa	24.315,39		



# Prospetto Missione Programma Titolo e Macroaggregato

COMUNE DI MARTELLAGO

SPESE

Esercizio: 2016

MISSIONE 5 PROGRAMMA 1 TITOLO 3				
MACROAGGREGATO		PREVISIONI ANNO 2016	PREVISIONI ANNO 2017	PREVISIONI ANNO 2018
Macroaggregato 301	previsione di competenza	0,00	0,00	0,00
Acquisizioni di attività finanziarie	<i>di cui già impegnato</i>	<i>0,00</i>	<i>0,00</i>	<i>0,00</i>
	<i>di cui fondo pluriennale vincolato</i>	<i>0,00</i>	<i>0,00</i>	<i>0,00</i>
	previsione di cassa	0,00		
Macroaggregato 302	previsione di competenza	0,00	0,00	0,00
Concessione crediti di breve termine	<i>di cui già impegnato</i>	<i>0,00</i>	<i>0,00</i>	<i>0,00</i>
	<i>di cui fondo pluriennale vincolato</i>	<i>0,00</i>	<i>0,00</i>	<i>0,00</i>
	previsione di cassa	0,00		
Macroaggregato 303	previsione di competenza	0,00	0,00	0,00
Concessione crediti di medio-lungo termine	<i>di cui già impegnato</i>	<i>0,00</i>	<i>0,00</i>	<i>0,00</i>
	<i>di cui fondo pluriennale vincolato</i>	<i>0,00</i>	<i>0,00</i>	<i>0,00</i>
	previsione di cassa	0,00		
Macroaggregato 304	previsione di competenza	0,00	0,00	0,00
Altre spese per incremento di attività finanziarie	<i>di cui già impegnato</i>	<i>0,00</i>	<i>0,00</i>	<i>0,00</i>
	<i>di cui fondo pluriennale vincolato</i>	<i>0,00</i>	<i>0,00</i>	<i>0,00</i>
	previsione di cassa	0,00		
<b>TOTALE MISSIONE 5 PROGRAMMA 1 TITOLO 3</b>	previsione di competenza	0,00	0,00	0,00
	<i>di cui già impegnato</i>	<i>0,00</i>	<i>0,00</i>	<i>0,00</i>
	<i>di cui fondo pluriennale vincolato</i>	<i>0,00</i>	<i>0,00</i>	<i>0,00</i>
	previsione di cassa	0,00		





# Prospetto Missione Programma Titolo e Macroaggregato

COMUNE DI MARTELLAGO

SPESE

Esercizio: 2016

MISSIONE 5 PROGRAMMA 2 TITOLO 1				
MACROAGGREGATO		PREVISIONI ANNO 2016	PREVISIONI ANNO 2017	PREVISIONI ANNO 2018
Macroaggregato 101 Redditi da lavoro dipendente	previsione di competenza <i>di cui già impegnato</i> <i>di cui fondo pluriennale vincolato</i> previsione di cassa	57.526,04 0,00 0,00 57.526,04	57.526,04 0,00 0,00	57.526,04 0,00 0,00
Macroaggregato 102 Imposte e tasse a carico dell'ente	previsione di competenza <i>di cui già impegnato</i> <i>di cui fondo pluriennale vincolato</i> previsione di cassa	300,00 0,00 0,00 300,00	310,00 0,00 0,00	310,00 0,00 0,00
Macroaggregato 103 Acquisto di beni e servizi	previsione di competenza <i>di cui già impegnato</i> <i>di cui fondo pluriennale vincolato</i> previsione di cassa	146.850,00 0,00 0,00 188.442,57	147.000,00 0,00 0,00	149.050,00 0,00 0,00
Macroaggregato 104 Trasferimenti correnti	previsione di competenza <i>di cui già impegnato</i> <i>di cui fondo pluriennale vincolato</i> previsione di cassa	59.000,00 0,00 0,00 69.100,00	58.000,00 0,00 0,00	58.000,00 0,00 0,00
Macroaggregato 105 Trasferimenti di tributi	previsione di competenza <i>di cui già impegnato</i> <i>di cui fondo pluriennale vincolato</i> previsione di cassa	0,00 0,00 0,00 0,00	0,00 0,00 0,00	0,00 0,00 0,00
Macroaggregato 106 Fondi perequativi	previsione di competenza <i>di cui già impegnato</i> <i>di cui fondo pluriennale vincolato</i> previsione di cassa	0,00 0,00 0,00 0,00	0,00 0,00 0,00	0,00 0,00 0,00
Macroaggregato 107 Interessi passivi	previsione di competenza <i>di cui già impegnato</i> <i>di cui fondo pluriennale vincolato</i> previsione di cassa	0,00 0,00 0,00 0,00	0,00 0,00 0,00	0,00 0,00 0,00
Macroaggregato 108 Altre spese per redditi da capitale	previsione di competenza <i>di cui già impegnato</i> <i>di cui fondo pluriennale vincolato</i> previsione di cassa	0,00 0,00 0,00 0,00	0,00 0,00 0,00	0,00 0,00 0,00
Macroaggregato 109 Rimborsi e poste correttive delle entrate	previsione di competenza <i>di cui già impegnato</i> <i>di cui fondo pluriennale vincolato</i> previsione di cassa	0,00 0,00 0,00 0,00	0,00 0,00 0,00	0,00 0,00 0,00
Macroaggregato 110 Altre spese correnti	previsione di competenza <i>di cui già impegnato</i> <i>di cui fondo pluriennale vincolato</i> previsione di cassa	0,00 0,00 0,00 0,00	0,00 0,00 0,00	0,00 0,00 0,00
<b>TOTALE MISSIONE 5 PROGRAMMA 2 TITOLO 1</b>	previsione di competenza <i>di cui già impegnato</i> <i>di cui fondo pluriennale vincolato</i> previsione di cassa	263.676,04 0,00 0,00 315.368,61	262.836,04 0,00 0,00	264.886,04 0,00 0,00



# Prospetto Missione Programma Titolo e Macroaggregato

COMUNE DI MARTELLAGO

SPESE

Esercizio: 2016

MISSIONE 5 PROGRAMMA 2 TITOLO 2				
MACROAGGREGATO		PREVISIONI ANNO 2016	PREVISIONI ANNO 2017	PREVISIONI ANNO 2018
Macroaggregato 201	previsione di competenza	0,00	0,00	0,00
Tributi in conto capitale a carico dell'ente	<i>di cui già impegnato</i>	<i>0,00</i>	<i>0,00</i>	<i>0,00</i>
	<i>di cui fondo pluriennale vincolato</i>	<i>0,00</i>	<i>0,00</i>	<i>0,00</i>
	previsione di cassa	0,00		
Macroaggregato 202	previsione di competenza	5.000,00	0,00	26.600,00
Investimenti fissi lordi e acquisto di terreni	<i>di cui già impegnato</i>	<i>0,00</i>	<i>0,00</i>	<i>0,00</i>
	<i>di cui fondo pluriennale vincolato</i>	<i>0,00</i>	<i>0,00</i>	<i>0,00</i>
	previsione di cassa	43.581,94		
Macroaggregato 203	previsione di competenza	40.000,00	0,00	0,00
Contributi agli investimenti	<i>di cui già impegnato</i>	<i>0,00</i>	<i>0,00</i>	<i>0,00</i>
	<i>di cui fondo pluriennale vincolato</i>	<i>0,00</i>	<i>0,00</i>	<i>0,00</i>
	previsione di cassa	40.000,00		
Macroaggregato 204	previsione di competenza	0,00	0,00	0,00
Altri trasferimenti in conto capitale	<i>di cui già impegnato</i>	<i>0,00</i>	<i>0,00</i>	<i>0,00</i>
	<i>di cui fondo pluriennale vincolato</i>	<i>0,00</i>	<i>0,00</i>	<i>0,00</i>
	previsione di cassa	0,00		
Macroaggregato 205	previsione di competenza	0,00	0,00	0,00
Altre spese in conto capitale	<i>di cui già impegnato</i>	<i>0,00</i>	<i>0,00</i>	<i>0,00</i>
	<i>di cui fondo pluriennale vincolato</i>	<i>0,00</i>	<i>0,00</i>	<i>0,00</i>
	previsione di cassa	0,00		
<b>TOTALE MISSIONE 5 PROGRAMMA 2 TITOLO 2</b>	previsione di competenza	45.000,00	0,00	26.600,00
	<i>di cui già impegnato</i>	<i>0,00</i>	<i>0,00</i>	<i>0,00</i>
	<i>di cui fondo pluriennale vincolato</i>	<i>0,00</i>	<i>0,00</i>	<i>0,00</i>
	previsione di cassa	83.581,94		



# Prospetto Missione Programma Titolo e Macroaggregato

COMUNE DI MARTELLAGO

SPESE

Esercizio: 2016

MISSIONE 5 PROGRAMMA 2 TITOLO 3				
MACROAGGREGATO		PREVISIONI ANNO 2016	PREVISIONI ANNO 2017	PREVISIONI ANNO 2018
Macroaggregato 301	previsione di competenza	0,00	0,00	0,00
Acquisizioni di attività finanziarie	<i>di cui già impegnato</i>	<i>0,00</i>	<i>0,00</i>	<i>0,00</i>
	<i>di cui fondo pluriennale vincolato</i>	<i>0,00</i>	<i>0,00</i>	<i>0,00</i>
	previsione di cassa	0,00		
Macroaggregato 302	previsione di competenza	0,00	0,00	0,00
Concessione crediti di breve termine	<i>di cui già impegnato</i>	<i>0,00</i>	<i>0,00</i>	<i>0,00</i>
	<i>di cui fondo pluriennale vincolato</i>	<i>0,00</i>	<i>0,00</i>	<i>0,00</i>
	previsione di cassa	0,00		
Macroaggregato 303	previsione di competenza	0,00	0,00	0,00
Concessione crediti di medio-lungo termine	<i>di cui già impegnato</i>	<i>0,00</i>	<i>0,00</i>	<i>0,00</i>
	<i>di cui fondo pluriennale vincolato</i>	<i>0,00</i>	<i>0,00</i>	<i>0,00</i>
	previsione di cassa	0,00		
Macroaggregato 304	previsione di competenza	0,00	0,00	0,00
Altre spese per incremento di attività finanziarie	<i>di cui già impegnato</i>	<i>0,00</i>	<i>0,00</i>	<i>0,00</i>
	<i>di cui fondo pluriennale vincolato</i>	<i>0,00</i>	<i>0,00</i>	<i>0,00</i>
	previsione di cassa	0,00		
<b>TOTALE MISSIONE 5 PROGRAMMA 2 TITOLO 3</b>	previsione di competenza	0,00	0,00	0,00
	<i>di cui già impegnato</i>	<i>0,00</i>	<i>0,00</i>	<i>0,00</i>
	<i>di cui fondo pluriennale vincolato</i>	<i>0,00</i>	<i>0,00</i>	<i>0,00</i>
	previsione di cassa	0,00		



# Prospetto Missione Programma Titolo e Macroaggregato

COMUNE DI MARTELLAGO

SPESE

Esercizio: 2016

MISSIONE 5 PROGRAMMA 3 TITOLO 1				
MACROAGGREGATO		PREVISIONI ANNO 2016	PREVISIONI ANNO 2017	PREVISIONI ANNO 2018
Macroaggregato 101 Redditi da lavoro dipendente	previsione di competenza <i>di cui già impegnato</i> <i>di cui fondo pluriennale vincolato</i> previsione di cassa	0,00 0,00 0,00 0,00	0,00 0,00 0,00 0,00	0,00 0,00 0,00 0,00
Macroaggregato 102 Imposte e tasse a carico dell'ente	previsione di competenza <i>di cui già impegnato</i> <i>di cui fondo pluriennale vincolato</i> previsione di cassa	0,00 0,00 0,00 0,00	0,00 0,00 0,00 0,00	0,00 0,00 0,00 0,00
Macroaggregato 103 Acquisto di beni e servizi	previsione di competenza <i>di cui già impegnato</i> <i>di cui fondo pluriennale vincolato</i> previsione di cassa	0,00 0,00 0,00 0,00	0,00 0,00 0,00 0,00	0,00 0,00 0,00 0,00
Macroaggregato 104 Trasferimenti correnti	previsione di competenza <i>di cui già impegnato</i> <i>di cui fondo pluriennale vincolato</i> previsione di cassa	0,00 0,00 0,00 0,00	0,00 0,00 0,00 0,00	0,00 0,00 0,00 0,00
Macroaggregato 105 Trasferimenti di tributi	previsione di competenza <i>di cui già impegnato</i> <i>di cui fondo pluriennale vincolato</i> previsione di cassa	0,00 0,00 0,00 0,00	0,00 0,00 0,00 0,00	0,00 0,00 0,00 0,00
Macroaggregato 106 Fondi perequativi	previsione di competenza <i>di cui già impegnato</i> <i>di cui fondo pluriennale vincolato</i> previsione di cassa	0,00 0,00 0,00 0,00	0,00 0,00 0,00 0,00	0,00 0,00 0,00 0,00
Macroaggregato 107 Interessi passivi	previsione di competenza <i>di cui già impegnato</i> <i>di cui fondo pluriennale vincolato</i> previsione di cassa	0,00 0,00 0,00 0,00	0,00 0,00 0,00 0,00	0,00 0,00 0,00 0,00
Macroaggregato 108 Altre spese per redditi da capitale	previsione di competenza <i>di cui già impegnato</i> <i>di cui fondo pluriennale vincolato</i> previsione di cassa	0,00 0,00 0,00 0,00	0,00 0,00 0,00 0,00	0,00 0,00 0,00 0,00
Macroaggregato 109 Rimborsi e poste correttive delle entrate	previsione di competenza <i>di cui già impegnato</i> <i>di cui fondo pluriennale vincolato</i> previsione di cassa	0,00 0,00 0,00 0,00	0,00 0,00 0,00 0,00	0,00 0,00 0,00 0,00
Macroaggregato 110 Altre spese correnti	previsione di competenza <i>di cui già impegnato</i> <i>di cui fondo pluriennale vincolato</i> previsione di cassa	0,00 0,00 0,00 0,00	0,00 0,00 0,00 0,00	0,00 0,00 0,00 0,00
<b>TOTALE MISSIONE 5 PROGRAMMA 3 TITOLO 1</b>	previsione di competenza <i>di cui già impegnato</i> <i>di cui fondo pluriennale vincolato</i> previsione di cassa	0,00 0,00 0,00 0,00	0,00 0,00 0,00 0,00	0,00 0,00 0,00 0,00



# Prospetto Missione Programma Titolo e Macroaggregato

COMUNE DI MARTELLAGO

SPESE

Esercizio: 2016

MISSIONE 5 PROGRAMMA 3 TITOLO 2				
MACROAGGREGATO		PREVISIONI ANNO 2016	PREVISIONI ANNO 2017	PREVISIONI ANNO 2018
Macroaggregato 201	previsione di competenza	0,00	0,00	0,00
Tributi in conto capitale a carico dell'ente	<i>di cui già impegnato</i>	<i>0,00</i>	<i>0,00</i>	<i>0,00</i>
	<i>di cui fondo pluriennale vincolato</i>	<i>0,00</i>	<i>0,00</i>	<i>0,00</i>
	previsione di cassa	0,00		
Macroaggregato 202	previsione di competenza	0,00	0,00	0,00
Investimenti fissi lordi e acquisto di terreni	<i>di cui già impegnato</i>	<i>0,00</i>	<i>0,00</i>	<i>0,00</i>
	<i>di cui fondo pluriennale vincolato</i>	<i>0,00</i>	<i>0,00</i>	<i>0,00</i>
	previsione di cassa	0,00		
Macroaggregato 203	previsione di competenza	0,00	0,00	0,00
Contributi agli investimenti	<i>di cui già impegnato</i>	<i>0,00</i>	<i>0,00</i>	<i>0,00</i>
	<i>di cui fondo pluriennale vincolato</i>	<i>0,00</i>	<i>0,00</i>	<i>0,00</i>
	previsione di cassa	0,00		
Macroaggregato 204	previsione di competenza	0,00	0,00	0,00
Altri trasferimenti in conto capitale	<i>di cui già impegnato</i>	<i>0,00</i>	<i>0,00</i>	<i>0,00</i>
	<i>di cui fondo pluriennale vincolato</i>	<i>0,00</i>	<i>0,00</i>	<i>0,00</i>
	previsione di cassa	0,00		
Macroaggregato 205	previsione di competenza	0,00	0,00	0,00
Altre spese in conto capitale	<i>di cui già impegnato</i>	<i>0,00</i>	<i>0,00</i>	<i>0,00</i>
	<i>di cui fondo pluriennale vincolato</i>	<i>0,00</i>	<i>0,00</i>	<i>0,00</i>
	previsione di cassa	0,00		
<b>TOTALE MISSIONE 5 PROGRAMMA 3 TITOLO 2</b>	previsione di competenza	0,00	0,00	0,00
	<i>di cui già impegnato</i>	<i>0,00</i>	<i>0,00</i>	<i>0,00</i>
	<i>di cui fondo pluriennale vincolato</i>	<i>0,00</i>	<i>0,00</i>	<i>0,00</i>
	previsione di cassa	0,00		



# Prospetto Missione Programma Titolo e Macroaggregato

COMUNE DI MARTELLAGO

SPESE

Esercizio: 2016

MISSIONE 5 PROGRAMMA 3 TITOLO 3				
MACROAGGREGATO		PREVISIONI ANNO 2016	PREVISIONI ANNO 2017	PREVISIONI ANNO 2018
Macroaggregato 301	previsione di competenza	0,00	0,00	0,00
Acquisizioni di attività finanziarie	<i>di cui già impegnato</i>	<i>0,00</i>	<i>0,00</i>	<i>0,00</i>
	<i>di cui fondo pluriennale vincolato</i>	<i>0,00</i>	<i>0,00</i>	<i>0,00</i>
	previsione di cassa	0,00		
Macroaggregato 302	previsione di competenza	0,00	0,00	0,00
Concessione crediti di breve termine	<i>di cui già impegnato</i>	<i>0,00</i>	<i>0,00</i>	<i>0,00</i>
	<i>di cui fondo pluriennale vincolato</i>	<i>0,00</i>	<i>0,00</i>	<i>0,00</i>
	previsione di cassa	0,00		
Macroaggregato 303	previsione di competenza	0,00	0,00	0,00
Concessione crediti di medio-lungo termine	<i>di cui già impegnato</i>	<i>0,00</i>	<i>0,00</i>	<i>0,00</i>
	<i>di cui fondo pluriennale vincolato</i>	<i>0,00</i>	<i>0,00</i>	<i>0,00</i>
	previsione di cassa	0,00		
Macroaggregato 304	previsione di competenza	0,00	0,00	0,00
Altre spese per incremento di attività finanziarie	<i>di cui già impegnato</i>	<i>0,00</i>	<i>0,00</i>	<i>0,00</i>
	<i>di cui fondo pluriennale vincolato</i>	<i>0,00</i>	<i>0,00</i>	<i>0,00</i>
	previsione di cassa	0,00		
<b>TOTALE MISSIONE 5 PROGRAMMA 3 TITOLO 3</b>	previsione di competenza	0,00	0,00	0,00
	<i>di cui già impegnato</i>	<i>0,00</i>	<i>0,00</i>	<i>0,00</i>
	<i>di cui fondo pluriennale vincolato</i>	<i>0,00</i>	<i>0,00</i>	<i>0,00</i>
	previsione di cassa	0,00		



# Prospetto Missione Programma Titolo e Macroaggregato

COMUNE DI MARTELLAGO

SPESE

Esercizio: 2016

MISSIONE 6 PROGRAMMA 1 TITOLO 1				
MACROAGGREGATO		PREVISIONI ANNO 2016	PREVISIONI ANNO 2017	PREVISIONI ANNO 2018
Macroaggregato 101 Redditi da lavoro dipendente	previsione di competenza <i>di cui già impegnato</i> <i>di cui fondo pluriennale vincolato</i> previsione di cassa	0,00 0,00 0,00 0,00	0,00 0,00 0,00 0,00	0,00 0,00 0,00 0,00
Macroaggregato 102 Imposte e tasse a carico dell'ente	previsione di competenza <i>di cui già impegnato</i> <i>di cui fondo pluriennale vincolato</i> previsione di cassa	0,00 0,00 0,00 0,00	0,00 0,00 0,00 0,00	0,00 0,00 0,00 0,00
Macroaggregato 103 Acquisto di beni e servizi	previsione di competenza <i>di cui già impegnato</i> <i>di cui fondo pluriennale vincolato</i> previsione di cassa	256.800,00 0,00 0,00 355.835,41	244.118,00 0,00 0,00 0,00	244.118,00 0,00 0,00 0,00
Macroaggregato 104 Trasferimenti correnti	previsione di competenza <i>di cui già impegnato</i> <i>di cui fondo pluriennale vincolato</i> previsione di cassa	107.000,00 0,00 0,00 114.100,00	109.000,00 0,00 0,00 0,00	109.000,00 0,00 0,00 0,00
Macroaggregato 105 Trasferimenti di tributi	previsione di competenza <i>di cui già impegnato</i> <i>di cui fondo pluriennale vincolato</i> previsione di cassa	0,00 0,00 0,00 0,00	0,00 0,00 0,00 0,00	0,00 0,00 0,00 0,00
Macroaggregato 106 Fondi perequativi	previsione di competenza <i>di cui già impegnato</i> <i>di cui fondo pluriennale vincolato</i> previsione di cassa	0,00 0,00 0,00 0,00	0,00 0,00 0,00 0,00	0,00 0,00 0,00 0,00
Macroaggregato 107 Interessi passivi	previsione di competenza <i>di cui già impegnato</i> <i>di cui fondo pluriennale vincolato</i> previsione di cassa	0,00 0,00 0,00 0,00	0,00 0,00 0,00 0,00	0,00 0,00 0,00 0,00
Macroaggregato 108 Altre spese per redditi da capitale	previsione di competenza <i>di cui già impegnato</i> <i>di cui fondo pluriennale vincolato</i> previsione di cassa	0,00 0,00 0,00 0,00	0,00 0,00 0,00 0,00	0,00 0,00 0,00 0,00
Macroaggregato 109 Rimborsi e poste correttive delle entrate	previsione di competenza <i>di cui già impegnato</i> <i>di cui fondo pluriennale vincolato</i> previsione di cassa	259,00 0,00 0,00 259,00	259,00 0,00 0,00 0,00	259,00 0,00 0,00 0,00
Macroaggregato 110 Altre spese correnti	previsione di competenza <i>di cui già impegnato</i> <i>di cui fondo pluriennale vincolato</i> previsione di cassa	0,00 0,00 0,00 0,00	0,00 0,00 0,00 0,00	0,00 0,00 0,00 0,00
<b>TOTALE MISSIONE 6 PROGRAMMA 1 TITOLO 1</b>	previsione di competenza <i>di cui già impegnato</i> <i>di cui fondo pluriennale vincolato</i> previsione di cassa	364.059,00 0,00 0,00 470.194,41	353.377,00 0,00 0,00 0,00	353.377,00 0,00 0,00 0,00



# Prospetto Missione Programma Titolo e Macroaggregato

COMUNE DI MARTELLAGO

SPESE

Esercizio: 2016

MISSIONE 6 PROGRAMMA 1 TITOLO 2				
MACROAGGREGATO		PREVISIONI ANNO 2016	PREVISIONI ANNO 2017	PREVISIONI ANNO 2018
Macroaggregato 201	previsione di competenza	0,00	0,00	0,00
Tributi in conto capitale a carico dell'ente	<i>di cui già impegnato</i>	<i>0,00</i>	<i>0,00</i>	<i>0,00</i>
	<i>di cui fondo pluriennale vincolato</i>	<i>0,00</i>	<i>0,00</i>	<i>0,00</i>
	previsione di cassa	0,00		
Macroaggregato 202	previsione di competenza	60.000,00	0,00	0,00
Investimenti fissi lordi e acquisto di terreni	<i>di cui già impegnato</i>	<i>0,00</i>	<i>0,00</i>	<i>0,00</i>
	<i>di cui fondo pluriennale vincolato</i>	<i>0,00</i>	<i>0,00</i>	<i>0,00</i>
	previsione di cassa	67.066,60		
Macroaggregato 203	previsione di competenza	0,00	0,00	0,00
Contributi agli investimenti	<i>di cui già impegnato</i>	<i>0,00</i>	<i>0,00</i>	<i>0,00</i>
	<i>di cui fondo pluriennale vincolato</i>	<i>0,00</i>	<i>0,00</i>	<i>0,00</i>
	previsione di cassa	0,00		
Macroaggregato 204	previsione di competenza	0,00	0,00	0,00
Altri trasferimenti in conto capitale	<i>di cui già impegnato</i>	<i>0,00</i>	<i>0,00</i>	<i>0,00</i>
	<i>di cui fondo pluriennale vincolato</i>	<i>0,00</i>	<i>0,00</i>	<i>0,00</i>
	previsione di cassa	0,00		
Macroaggregato 205	previsione di competenza	0,00	0,00	0,00
Altre spese in conto capitale	<i>di cui già impegnato</i>	<i>0,00</i>	<i>0,00</i>	<i>0,00</i>
	<i>di cui fondo pluriennale vincolato</i>	<i>0,00</i>	<i>0,00</i>	<i>0,00</i>
	previsione di cassa	0,00		
<b>TOTALE MISSIONE 6 PROGRAMMA 1 TITOLO 2</b>	previsione di competenza	60.000,00	0,00	0,00
	<i>di cui già impegnato</i>	<i>0,00</i>	<i>0,00</i>	<i>0,00</i>
	<i>di cui fondo pluriennale vincolato</i>	<i>0,00</i>	<i>0,00</i>	<i>0,00</i>
	previsione di cassa	67.066,60		





# Prospetto Missione Programma Titolo e Macroaggregato

COMUNE DI MARTELLAGO

SPESE

Esercizio: 2016

MISSIONE 6 PROGRAMMA 1 TITOLO 3				
MACROAGGREGATO		PREVISIONI ANNO 2016	PREVISIONI ANNO 2017	PREVISIONI ANNO 2018
Macroaggregato 301	previsione di competenza	0,00	0,00	0,00
Acquisizioni di attività finanziarie	<i>di cui già impegnato</i>	<i>0,00</i>	<i>0,00</i>	<i>0,00</i>
	<i>di cui fondo pluriennale vincolato</i>	<i>0,00</i>	<i>0,00</i>	<i>0,00</i>
	previsione di cassa	0,00		
Macroaggregato 302	previsione di competenza	0,00	0,00	0,00
Concessione crediti di breve termine	<i>di cui già impegnato</i>	<i>0,00</i>	<i>0,00</i>	<i>0,00</i>
	<i>di cui fondo pluriennale vincolato</i>	<i>0,00</i>	<i>0,00</i>	<i>0,00</i>
	previsione di cassa	0,00		
Macroaggregato 303	previsione di competenza	0,00	0,00	0,00
Concessione crediti di medio-lungo termine	<i>di cui già impegnato</i>	<i>0,00</i>	<i>0,00</i>	<i>0,00</i>
	<i>di cui fondo pluriennale vincolato</i>	<i>0,00</i>	<i>0,00</i>	<i>0,00</i>
	previsione di cassa	0,00		
Macroaggregato 304	previsione di competenza	0,00	0,00	0,00
Altre spese per incremento di attività finanziarie	<i>di cui già impegnato</i>	<i>0,00</i>	<i>0,00</i>	<i>0,00</i>
	<i>di cui fondo pluriennale vincolato</i>	<i>0,00</i>	<i>0,00</i>	<i>0,00</i>
	previsione di cassa	0,00		
<b>TOTALE MISSIONE 6 PROGRAMMA 1 TITOLO 3</b>	previsione di competenza	0,00	0,00	0,00
	<i>di cui già impegnato</i>	<i>0,00</i>	<i>0,00</i>	<i>0,00</i>
	<i>di cui fondo pluriennale vincolato</i>	<i>0,00</i>	<i>0,00</i>	<i>0,00</i>
	previsione di cassa	0,00		



# Prospetto Missione Programma Titolo e Macroaggregato

COMUNE DI MARTELLAGO

SPESE

Esercizio: 2016

MISSIONE 6 PROGRAMMA 2 TITOLO 1				
MACROAGGREGATO		PREVISIONI ANNO 2016	PREVISIONI ANNO 2017	PREVISIONI ANNO 2018
Macroaggregato 101 Redditi da lavoro dipendente	previsione di competenza <i>di cui già impegnato</i> <i>di cui fondo pluriennale vincolato</i> previsione di cassa	0,00 0,00 0,00 0,00	0,00 0,00 0,00 0,00	0,00 0,00 0,00 0,00
Macroaggregato 102 Imposte e tasse a carico dell'ente	previsione di competenza <i>di cui già impegnato</i> <i>di cui fondo pluriennale vincolato</i> previsione di cassa	0,00 0,00 0,00 0,00	0,00 0,00 0,00 0,00	0,00 0,00 0,00 0,00
Macroaggregato 103 Acquisto di beni e servizi	previsione di competenza <i>di cui già impegnato</i> <i>di cui fondo pluriennale vincolato</i> previsione di cassa	153.000,00 0,00 0,00 153.000,00	100.000,00 0,00 0,00 0,00	153.000,00 0,00 0,00 0,00
Macroaggregato 104 Trasferimenti correnti	previsione di competenza <i>di cui già impegnato</i> <i>di cui fondo pluriennale vincolato</i> previsione di cassa	0,00 0,00 0,00 0,00	0,00 0,00 0,00 0,00	0,00 0,00 0,00 0,00
Macroaggregato 105 Trasferimenti di tributi	previsione di competenza <i>di cui già impegnato</i> <i>di cui fondo pluriennale vincolato</i> previsione di cassa	0,00 0,00 0,00 0,00	0,00 0,00 0,00 0,00	0,00 0,00 0,00 0,00
Macroaggregato 106 Fondi perequativi	previsione di competenza <i>di cui già impegnato</i> <i>di cui fondo pluriennale vincolato</i> previsione di cassa	0,00 0,00 0,00 0,00	0,00 0,00 0,00 0,00	0,00 0,00 0,00 0,00
Macroaggregato 107 Interessi passivi	previsione di competenza <i>di cui già impegnato</i> <i>di cui fondo pluriennale vincolato</i> previsione di cassa	0,00 0,00 0,00 0,00	0,00 0,00 0,00 0,00	0,00 0,00 0,00 0,00
Macroaggregato 108 Altre spese per redditi da capitale	previsione di competenza <i>di cui già impegnato</i> <i>di cui fondo pluriennale vincolato</i> previsione di cassa	0,00 0,00 0,00 0,00	0,00 0,00 0,00 0,00	0,00 0,00 0,00 0,00
Macroaggregato 109 Rimborsi e poste correttive delle entrate	previsione di competenza <i>di cui già impegnato</i> <i>di cui fondo pluriennale vincolato</i> previsione di cassa	0,00 0,00 0,00 0,00	0,00 0,00 0,00 0,00	0,00 0,00 0,00 0,00
Macroaggregato 110 Altre spese correnti	previsione di competenza <i>di cui già impegnato</i> <i>di cui fondo pluriennale vincolato</i> previsione di cassa	0,00 0,00 0,00 0,00	0,00 0,00 0,00 0,00	0,00 0,00 0,00 0,00
<b>TOTALE MISSIONE 6 PROGRAMMA 2 TITOLO 1</b>	previsione di competenza <i>di cui già impegnato</i> <i>di cui fondo pluriennale vincolato</i> previsione di cassa	153.000,00 0,00 0,00 153.000,00	100.000,00 0,00 0,00 0,00	153.000,00 0,00 0,00 0,00



# Prospetto Missione Programma Titolo e Macroaggregato

COMUNE DI MARTELLAGO

SPESE

Esercizio: 2016

MISSIONE 6 PROGRAMMA 2 TITOLO 2				
MACROAGGREGATO		PREVISIONI ANNO 2016	PREVISIONI ANNO 2017	PREVISIONI ANNO 2018
Macroaggregato 201	previsione di competenza	0,00	0,00	0,00
Tributi in conto capitale a carico dell'ente	<i>di cui già impegnato</i>	<i>0,00</i>	<i>0,00</i>	<i>0,00</i>
	<i>di cui fondo pluriennale vincolato</i>	<i>0,00</i>	<i>0,00</i>	<i>0,00</i>
	previsione di cassa	0,00		
Macroaggregato 202	previsione di competenza	0,00	0,00	0,00
Investimenti fissi lordi e acquisto di terreni	<i>di cui già impegnato</i>	<i>0,00</i>	<i>0,00</i>	<i>0,00</i>
	<i>di cui fondo pluriennale vincolato</i>	<i>0,00</i>	<i>0,00</i>	<i>0,00</i>
	previsione di cassa	0,00		
Macroaggregato 203	previsione di competenza	0,00	0,00	0,00
Contributi agli investimenti	<i>di cui già impegnato</i>	<i>0,00</i>	<i>0,00</i>	<i>0,00</i>
	<i>di cui fondo pluriennale vincolato</i>	<i>0,00</i>	<i>0,00</i>	<i>0,00</i>
	previsione di cassa	0,00		
Macroaggregato 204	previsione di competenza	0,00	0,00	0,00
Altri trasferimenti in conto capitale	<i>di cui già impegnato</i>	<i>0,00</i>	<i>0,00</i>	<i>0,00</i>
	<i>di cui fondo pluriennale vincolato</i>	<i>0,00</i>	<i>0,00</i>	<i>0,00</i>
	previsione di cassa	0,00		
Macroaggregato 205	previsione di competenza	0,00	0,00	0,00
Altre spese in conto capitale	<i>di cui già impegnato</i>	<i>0,00</i>	<i>0,00</i>	<i>0,00</i>
	<i>di cui fondo pluriennale vincolato</i>	<i>0,00</i>	<i>0,00</i>	<i>0,00</i>
	previsione di cassa	0,00		
<b>TOTALE MISSIONE 6 PROGRAMMA 2 TITOLO 2</b>	previsione di competenza	0,00	0,00	0,00
	<i>di cui già impegnato</i>	<i>0,00</i>	<i>0,00</i>	<i>0,00</i>
	<i>di cui fondo pluriennale vincolato</i>	<i>0,00</i>	<i>0,00</i>	<i>0,00</i>
	previsione di cassa	0,00		



# Prospetto Missione Programma Titolo e Macroaggregato

COMUNE DI MARTELLAGO

SPESE

Esercizio: 2016

MISSIONE 6 PROGRAMMA 2 TITOLO 3				
MACROAGGREGATO		PREVISIONI ANNO 2016	PREVISIONI ANNO 2017	PREVISIONI ANNO 2018
Macroaggregato 301	previsione di competenza	0,00	0,00	0,00
Acquisizioni di attività finanziarie	<i>di cui già impegnato</i>	<i>0,00</i>	<i>0,00</i>	<i>0,00</i>
	<i>di cui fondo pluriennale vincolato</i>	<i>0,00</i>	<i>0,00</i>	<i>0,00</i>
	previsione di cassa	0,00		
Macroaggregato 302	previsione di competenza	0,00	0,00	0,00
Concessione crediti di breve termine	<i>di cui già impegnato</i>	<i>0,00</i>	<i>0,00</i>	<i>0,00</i>
	<i>di cui fondo pluriennale vincolato</i>	<i>0,00</i>	<i>0,00</i>	<i>0,00</i>
	previsione di cassa	0,00		
Macroaggregato 303	previsione di competenza	0,00	0,00	0,00
Concessione crediti di medio-lungo termine	<i>di cui già impegnato</i>	<i>0,00</i>	<i>0,00</i>	<i>0,00</i>
	<i>di cui fondo pluriennale vincolato</i>	<i>0,00</i>	<i>0,00</i>	<i>0,00</i>
	previsione di cassa	0,00		
Macroaggregato 304	previsione di competenza	0,00	0,00	0,00
Altre spese per incremento di attività finanziarie	<i>di cui già impegnato</i>	<i>0,00</i>	<i>0,00</i>	<i>0,00</i>
	<i>di cui fondo pluriennale vincolato</i>	<i>0,00</i>	<i>0,00</i>	<i>0,00</i>
	previsione di cassa	0,00		
<b>TOTALE MISSIONE 6 PROGRAMMA 2 TITOLO 3</b>	previsione di competenza	0,00	0,00	0,00
	<i>di cui già impegnato</i>	<i>0,00</i>	<i>0,00</i>	<i>0,00</i>
	<i>di cui fondo pluriennale vincolato</i>	<i>0,00</i>	<i>0,00</i>	<i>0,00</i>
	previsione di cassa	0,00		



# Prospetto Missione Programma Titolo e Macroaggregato

COMUNE DI MARTELLAGO

SPESE

Esercizio: 2016

MISSIONE 6 PROGRAMMA 3 TITOLO 1				
MACROAGGREGATO		PREVISIONI ANNO 2016	PREVISIONI ANNO 2017	PREVISIONI ANNO 2018
Macroaggregato 101 Redditi da lavoro dipendente	previsione di competenza <i>di cui già impegnato</i> <i>di cui fondo pluriennale vincolato</i> previsione di cassa	0,00 0,00 0,00 0,00	0,00 0,00 0,00 0,00	0,00 0,00 0,00 0,00
Macroaggregato 102 Imposte e tasse a carico dell'ente	previsione di competenza <i>di cui già impegnato</i> <i>di cui fondo pluriennale vincolato</i> previsione di cassa	0,00 0,00 0,00 0,00	0,00 0,00 0,00 0,00	0,00 0,00 0,00 0,00
Macroaggregato 103 Acquisto di beni e servizi	previsione di competenza <i>di cui già impegnato</i> <i>di cui fondo pluriennale vincolato</i> previsione di cassa	0,00 0,00 0,00 0,00	0,00 0,00 0,00 0,00	0,00 0,00 0,00 0,00
Macroaggregato 104 Trasferimenti correnti	previsione di competenza <i>di cui già impegnato</i> <i>di cui fondo pluriennale vincolato</i> previsione di cassa	0,00 0,00 0,00 0,00	0,00 0,00 0,00 0,00	0,00 0,00 0,00 0,00
Macroaggregato 105 Trasferimenti di tributi	previsione di competenza <i>di cui già impegnato</i> <i>di cui fondo pluriennale vincolato</i> previsione di cassa	0,00 0,00 0,00 0,00	0,00 0,00 0,00 0,00	0,00 0,00 0,00 0,00
Macroaggregato 106 Fondi perequativi	previsione di competenza <i>di cui già impegnato</i> <i>di cui fondo pluriennale vincolato</i> previsione di cassa	0,00 0,00 0,00 0,00	0,00 0,00 0,00 0,00	0,00 0,00 0,00 0,00
Macroaggregato 107 Interessi passivi	previsione di competenza <i>di cui già impegnato</i> <i>di cui fondo pluriennale vincolato</i> previsione di cassa	0,00 0,00 0,00 0,00	0,00 0,00 0,00 0,00	0,00 0,00 0,00 0,00
Macroaggregato 108 Altre spese per redditi da capitale	previsione di competenza <i>di cui già impegnato</i> <i>di cui fondo pluriennale vincolato</i> previsione di cassa	0,00 0,00 0,00 0,00	0,00 0,00 0,00 0,00	0,00 0,00 0,00 0,00
Macroaggregato 109 Rimborsi e poste correttive delle entrate	previsione di competenza <i>di cui già impegnato</i> <i>di cui fondo pluriennale vincolato</i> previsione di cassa	0,00 0,00 0,00 0,00	0,00 0,00 0,00 0,00	0,00 0,00 0,00 0,00
Macroaggregato 110 Altre spese correnti	previsione di competenza <i>di cui già impegnato</i> <i>di cui fondo pluriennale vincolato</i> previsione di cassa	0,00 0,00 0,00 0,00	0,00 0,00 0,00 0,00	0,00 0,00 0,00 0,00
<b>TOTALE MISSIONE 6 PROGRAMMA 3 TITOLO 1</b>	previsione di competenza <i>di cui già impegnato</i> <i>di cui fondo pluriennale vincolato</i> previsione di cassa	0,00 0,00 0,00 0,00	0,00 0,00 0,00 0,00	0,00 0,00 0,00 0,00



# Prospetto Missione Programma Titolo e Macroaggregato

COMUNE DI MARTELLAGO

SPESE

Esercizio: 2016

MISSIONE 6 PROGRAMMA 3 TITOLO 2				
MACROAGGREGATO		PREVISIONI ANNO 2016	PREVISIONI ANNO 2017	PREVISIONI ANNO 2018
Macroaggregato 201	previsione di competenza	0,00	0,00	0,00
Tributi in conto capitale a carico dell'ente	<i>di cui già impegnato</i>	<i>0,00</i>	<i>0,00</i>	<i>0,00</i>
	<i>di cui fondo pluriennale vincolato</i>	<i>0,00</i>	<i>0,00</i>	<i>0,00</i>
	previsione di cassa	0,00		
Macroaggregato 202	previsione di competenza	0,00	0,00	0,00
Investimenti fissi lordi e acquisto di terreni	<i>di cui già impegnato</i>	<i>0,00</i>	<i>0,00</i>	<i>0,00</i>
	<i>di cui fondo pluriennale vincolato</i>	<i>0,00</i>	<i>0,00</i>	<i>0,00</i>
	previsione di cassa	0,00		
Macroaggregato 203	previsione di competenza	0,00	0,00	0,00
Contributi agli investimenti	<i>di cui già impegnato</i>	<i>0,00</i>	<i>0,00</i>	<i>0,00</i>
	<i>di cui fondo pluriennale vincolato</i>	<i>0,00</i>	<i>0,00</i>	<i>0,00</i>
	previsione di cassa	0,00		
Macroaggregato 204	previsione di competenza	0,00	0,00	0,00
Altri trasferimenti in conto capitale	<i>di cui già impegnato</i>	<i>0,00</i>	<i>0,00</i>	<i>0,00</i>
	<i>di cui fondo pluriennale vincolato</i>	<i>0,00</i>	<i>0,00</i>	<i>0,00</i>
	previsione di cassa	0,00		
Macroaggregato 205	previsione di competenza	0,00	0,00	0,00
Altre spese in conto capitale	<i>di cui già impegnato</i>	<i>0,00</i>	<i>0,00</i>	<i>0,00</i>
	<i>di cui fondo pluriennale vincolato</i>	<i>0,00</i>	<i>0,00</i>	<i>0,00</i>
	previsione di cassa	0,00		
<b>TOTALE MISSIONE 6 PROGRAMMA 3 TITOLO 2</b>	previsione di competenza	0,00	0,00	0,00
	<i>di cui già impegnato</i>	<i>0,00</i>	<i>0,00</i>	<i>0,00</i>
	<i>di cui fondo pluriennale vincolato</i>	<i>0,00</i>	<i>0,00</i>	<i>0,00</i>
	previsione di cassa	0,00		



# Prospetto Missione Programma Titolo e Macroaggregato

COMUNE DI MARTELLAGO

SPESE

Esercizio: 2016

MISSIONE 6 PROGRAMMA 3 TITOLO 3				
MACROAGGREGATO		PREVISIONI ANNO 2016	PREVISIONI ANNO 2017	PREVISIONI ANNO 2018
Macroaggregato 301	previsione di competenza	0,00	0,00	0,00
Acquisizioni di attività finanziarie	<i>di cui già impegnato</i>	<i>0,00</i>	<i>0,00</i>	<i>0,00</i>
	<i>di cui fondo pluriennale vincolato</i>	<i>0,00</i>	<i>0,00</i>	<i>0,00</i>
	previsione di cassa	0,00		
Macroaggregato 302	previsione di competenza	0,00	0,00	0,00
Concessione crediti di breve termine	<i>di cui già impegnato</i>	<i>0,00</i>	<i>0,00</i>	<i>0,00</i>
	<i>di cui fondo pluriennale vincolato</i>	<i>0,00</i>	<i>0,00</i>	<i>0,00</i>
	previsione di cassa	0,00		
Macroaggregato 303	previsione di competenza	0,00	0,00	0,00
Concessione crediti di medio-lungo termine	<i>di cui già impegnato</i>	<i>0,00</i>	<i>0,00</i>	<i>0,00</i>
	<i>di cui fondo pluriennale vincolato</i>	<i>0,00</i>	<i>0,00</i>	<i>0,00</i>
	previsione di cassa	0,00		
Macroaggregato 304	previsione di competenza	0,00	0,00	0,00
Altre spese per incremento di attività finanziarie	<i>di cui già impegnato</i>	<i>0,00</i>	<i>0,00</i>	<i>0,00</i>
	<i>di cui fondo pluriennale vincolato</i>	<i>0,00</i>	<i>0,00</i>	<i>0,00</i>
	previsione di cassa	0,00		
<b>TOTALE MISSIONE 6 PROGRAMMA 3 TITOLO 3</b>	previsione di competenza	0,00	0,00	0,00
	<i>di cui già impegnato</i>	<i>0,00</i>	<i>0,00</i>	<i>0,00</i>
	<i>di cui fondo pluriennale vincolato</i>	<i>0,00</i>	<i>0,00</i>	<i>0,00</i>
	previsione di cassa	0,00		



# Prospetto Missione Programma Titolo e Macroaggregato

COMUNE DI MARTELLAGO

SPESE

Esercizio: 2016

MISSIONE 7 PROGRAMMA 1 TITOLO 1				
MACROAGGREGATO		PREVISIONI ANNO 2016	PREVISIONI ANNO 2017	PREVISIONI ANNO 2018
Macroaggregato 101 Redditi da lavoro dipendente	previsione di competenza <i>di cui già impegnato</i> <i>di cui fondo pluriennale vincolato</i> previsione di cassa	0,00 0,00 0,00 0,00	0,00 0,00 0,00 0,00	0,00 0,00 0,00 0,00
Macroaggregato 102 Imposte e tasse a carico dell'ente	previsione di competenza <i>di cui già impegnato</i> <i>di cui fondo pluriennale vincolato</i> previsione di cassa	0,00 0,00 0,00 0,00	0,00 0,00 0,00 0,00	0,00 0,00 0,00 0,00
Macroaggregato 103 Acquisto di beni e servizi	previsione di competenza <i>di cui già impegnato</i> <i>di cui fondo pluriennale vincolato</i> previsione di cassa	0,00 0,00 0,00 0,00	0,00 0,00 0,00 0,00	0,00 0,00 0,00 0,00
Macroaggregato 104 Trasferimenti correnti	previsione di competenza <i>di cui già impegnato</i> <i>di cui fondo pluriennale vincolato</i> previsione di cassa	0,00 0,00 0,00 0,00	0,00 0,00 0,00 0,00	0,00 0,00 0,00 0,00
Macroaggregato 105 Trasferimenti di tributi	previsione di competenza <i>di cui già impegnato</i> <i>di cui fondo pluriennale vincolato</i> previsione di cassa	0,00 0,00 0,00 0,00	0,00 0,00 0,00 0,00	0,00 0,00 0,00 0,00
Macroaggregato 106 Fondi perequativi	previsione di competenza <i>di cui già impegnato</i> <i>di cui fondo pluriennale vincolato</i> previsione di cassa	0,00 0,00 0,00 0,00	0,00 0,00 0,00 0,00	0,00 0,00 0,00 0,00
Macroaggregato 107 Interessi passivi	previsione di competenza <i>di cui già impegnato</i> <i>di cui fondo pluriennale vincolato</i> previsione di cassa	0,00 0,00 0,00 0,00	0,00 0,00 0,00 0,00	0,00 0,00 0,00 0,00
Macroaggregato 108 Altre spese per redditi da capitale	previsione di competenza <i>di cui già impegnato</i> <i>di cui fondo pluriennale vincolato</i> previsione di cassa	0,00 0,00 0,00 0,00	0,00 0,00 0,00 0,00	0,00 0,00 0,00 0,00
Macroaggregato 109 Rimborsi e poste correttive delle entrate	previsione di competenza <i>di cui già impegnato</i> <i>di cui fondo pluriennale vincolato</i> previsione di cassa	0,00 0,00 0,00 0,00	0,00 0,00 0,00 0,00	0,00 0,00 0,00 0,00
Macroaggregato 110 Altre spese correnti	previsione di competenza <i>di cui già impegnato</i> <i>di cui fondo pluriennale vincolato</i> previsione di cassa	0,00 0,00 0,00 0,00	0,00 0,00 0,00 0,00	0,00 0,00 0,00 0,00
<b>TOTALE MISSIONE 7 PROGRAMMA 1 TITOLO 1</b>	previsione di competenza <i>di cui già impegnato</i> <i>di cui fondo pluriennale vincolato</i> previsione di cassa	0,00 0,00 0,00 0,00	0,00 0,00 0,00 0,00	0,00 0,00 0,00 0,00





# Prospetto Missione Programma Titolo e Macroaggregato

COMUNE DI MARTELLAGO

SPESE

Esercizio: 2016

MISSIONE 7 PROGRAMMA 1 TITOLO 2				
MACROAGGREGATO		PREVISIONI ANNO 2016	PREVISIONI ANNO 2017	PREVISIONI ANNO 2018
Macroaggregato 201	previsione di competenza	0,00	0,00	0,00
Tributi in conto capitale a carico dell'ente	<i>di cui già impegnato</i>	<i>0,00</i>	<i>0,00</i>	<i>0,00</i>
	<i>di cui fondo pluriennale vincolato</i>	<i>0,00</i>	<i>0,00</i>	<i>0,00</i>
	previsione di cassa	0,00		
Macroaggregato 202	previsione di competenza	0,00	0,00	0,00
Investimenti fissi lordi e acquisto di terreni	<i>di cui già impegnato</i>	<i>0,00</i>	<i>0,00</i>	<i>0,00</i>
	<i>di cui fondo pluriennale vincolato</i>	<i>0,00</i>	<i>0,00</i>	<i>0,00</i>
	previsione di cassa	0,00		
Macroaggregato 203	previsione di competenza	0,00	0,00	0,00
Contributi agli investimenti	<i>di cui già impegnato</i>	<i>0,00</i>	<i>0,00</i>	<i>0,00</i>
	<i>di cui fondo pluriennale vincolato</i>	<i>0,00</i>	<i>0,00</i>	<i>0,00</i>
	previsione di cassa	0,00		
Macroaggregato 204	previsione di competenza	0,00	0,00	0,00
Altri trasferimenti in conto capitale	<i>di cui già impegnato</i>	<i>0,00</i>	<i>0,00</i>	<i>0,00</i>
	<i>di cui fondo pluriennale vincolato</i>	<i>0,00</i>	<i>0,00</i>	<i>0,00</i>
	previsione di cassa	0,00		
Macroaggregato 205	previsione di competenza	0,00	0,00	0,00
Altre spese in conto capitale	<i>di cui già impegnato</i>	<i>0,00</i>	<i>0,00</i>	<i>0,00</i>
	<i>di cui fondo pluriennale vincolato</i>	<i>0,00</i>	<i>0,00</i>	<i>0,00</i>
	previsione di cassa	0,00		
<b>TOTALE MISSIONE 7 PROGRAMMA 1 TITOLO 2</b>	previsione di competenza	0,00	0,00	0,00
	<i>di cui già impegnato</i>	<i>0,00</i>	<i>0,00</i>	<i>0,00</i>
	<i>di cui fondo pluriennale vincolato</i>	<i>0,00</i>	<i>0,00</i>	<i>0,00</i>
	previsione di cassa	0,00		



# Prospetto Missione Programma Titolo e Macroaggregato

COMUNE DI MARTELLAGO

SPESE

Esercizio: 2016

MISSIONE 7 PROGRAMMA 1 TITOLO 3				
MACROAGGREGATO		PREVISIONI ANNO 2016	PREVISIONI ANNO 2017	PREVISIONI ANNO 2018
Macroaggregato 301	previsione di competenza	0,00	0,00	0,00
Acquisizioni di attività finanziarie	<i>di cui già impegnato</i>	<i>0,00</i>	<i>0,00</i>	<i>0,00</i>
	<i>di cui fondo pluriennale vincolato</i>	<i>0,00</i>	<i>0,00</i>	<i>0,00</i>
	previsione di cassa	0,00		
Macroaggregato 302	previsione di competenza	0,00	0,00	0,00
Concessione crediti di breve termine	<i>di cui già impegnato</i>	<i>0,00</i>	<i>0,00</i>	<i>0,00</i>
	<i>di cui fondo pluriennale vincolato</i>	<i>0,00</i>	<i>0,00</i>	<i>0,00</i>
	previsione di cassa	0,00		
Macroaggregato 303	previsione di competenza	0,00	0,00	0,00
Concessione crediti di medio-lungo termine	<i>di cui già impegnato</i>	<i>0,00</i>	<i>0,00</i>	<i>0,00</i>
	<i>di cui fondo pluriennale vincolato</i>	<i>0,00</i>	<i>0,00</i>	<i>0,00</i>
	previsione di cassa	0,00		
Macroaggregato 304	previsione di competenza	0,00	0,00	0,00
Altre spese per incremento di attività finanziarie	<i>di cui già impegnato</i>	<i>0,00</i>	<i>0,00</i>	<i>0,00</i>
	<i>di cui fondo pluriennale vincolato</i>	<i>0,00</i>	<i>0,00</i>	<i>0,00</i>
	previsione di cassa	0,00		
<b>TOTALE MISSIONE 7 PROGRAMMA 1 TITOLO 3</b>	previsione di competenza	0,00	0,00	0,00
	<i>di cui già impegnato</i>	<i>0,00</i>	<i>0,00</i>	<i>0,00</i>
	<i>di cui fondo pluriennale vincolato</i>	<i>0,00</i>	<i>0,00</i>	<i>0,00</i>
	previsione di cassa	0,00		



# Prospetto Missione Programma Titolo e Macroaggregato

COMUNE DI MARTELLAGO

SPESE

Esercizio: 2016

MISSIONE 7 PROGRAMMA 2 TITOLO 1				
MACROAGGREGATO		PREVISIONI ANNO 2016	PREVISIONI ANNO 2017	PREVISIONI ANNO 2018
Macroaggregato 101 Redditi da lavoro dipendente	previsione di competenza <i>di cui già impegnato</i> <i>di cui fondo pluriennale vincolato</i> previsione di cassa	0,00 0,00 0,00 0,00	0,00 0,00 0,00 0,00	0,00 0,00 0,00 0,00
Macroaggregato 102 Imposte e tasse a carico dell'ente	previsione di competenza <i>di cui già impegnato</i> <i>di cui fondo pluriennale vincolato</i> previsione di cassa	0,00 0,00 0,00 0,00	0,00 0,00 0,00 0,00	0,00 0,00 0,00 0,00
Macroaggregato 103 Acquisto di beni e servizi	previsione di competenza <i>di cui già impegnato</i> <i>di cui fondo pluriennale vincolato</i> previsione di cassa	0,00 0,00 0,00 0,00	0,00 0,00 0,00 0,00	0,00 0,00 0,00 0,00
Macroaggregato 104 Trasferimenti correnti	previsione di competenza <i>di cui già impegnato</i> <i>di cui fondo pluriennale vincolato</i> previsione di cassa	0,00 0,00 0,00 0,00	0,00 0,00 0,00 0,00	0,00 0,00 0,00 0,00
Macroaggregato 105 Trasferimenti di tributi	previsione di competenza <i>di cui già impegnato</i> <i>di cui fondo pluriennale vincolato</i> previsione di cassa	0,00 0,00 0,00 0,00	0,00 0,00 0,00 0,00	0,00 0,00 0,00 0,00
Macroaggregato 106 Fondi perequativi	previsione di competenza <i>di cui già impegnato</i> <i>di cui fondo pluriennale vincolato</i> previsione di cassa	0,00 0,00 0,00 0,00	0,00 0,00 0,00 0,00	0,00 0,00 0,00 0,00
Macroaggregato 107 Interessi passivi	previsione di competenza <i>di cui già impegnato</i> <i>di cui fondo pluriennale vincolato</i> previsione di cassa	0,00 0,00 0,00 0,00	0,00 0,00 0,00 0,00	0,00 0,00 0,00 0,00
Macroaggregato 108 Altre spese per redditi da capitale	previsione di competenza <i>di cui già impegnato</i> <i>di cui fondo pluriennale vincolato</i> previsione di cassa	0,00 0,00 0,00 0,00	0,00 0,00 0,00 0,00	0,00 0,00 0,00 0,00
Macroaggregato 109 Rimborsi e poste correttive delle entrate	previsione di competenza <i>di cui già impegnato</i> <i>di cui fondo pluriennale vincolato</i> previsione di cassa	0,00 0,00 0,00 0,00	0,00 0,00 0,00 0,00	0,00 0,00 0,00 0,00
Macroaggregato 110 Altre spese correnti	previsione di competenza <i>di cui già impegnato</i> <i>di cui fondo pluriennale vincolato</i> previsione di cassa	0,00 0,00 0,00 0,00	0,00 0,00 0,00 0,00	0,00 0,00 0,00 0,00
<b>TOTALE MISSIONE 7 PROGRAMMA 2 TITOLO 1</b>	previsione di competenza <i>di cui già impegnato</i> <i>di cui fondo pluriennale vincolato</i> previsione di cassa	0,00 0,00 0,00 0,00	0,00 0,00 0,00 0,00	0,00 0,00 0,00 0,00



# Prospetto Missione Programma Titolo e Macroaggregato

COMUNE DI MARTELLAGO

SPESE

Esercizio: 2016

MISSIONE 7 PROGRAMMA 2 TITOLO 2				
MACROAGGREGATO		PREVISIONI ANNO 2016	PREVISIONI ANNO 2017	PREVISIONI ANNO 2018
Macroaggregato 201	previsione di competenza	0,00	0,00	0,00
Tributi in conto capitale a carico dell'ente	<i>di cui già impegnato</i>	<i>0,00</i>	<i>0,00</i>	<i>0,00</i>
	<i>di cui fondo pluriennale vincolato</i>	<i>0,00</i>	<i>0,00</i>	<i>0,00</i>
	previsione di cassa	0,00		
Macroaggregato 202	previsione di competenza	0,00	0,00	0,00
Investimenti fissi lordi e acquisto di terreni	<i>di cui già impegnato</i>	<i>0,00</i>	<i>0,00</i>	<i>0,00</i>
	<i>di cui fondo pluriennale vincolato</i>	<i>0,00</i>	<i>0,00</i>	<i>0,00</i>
	previsione di cassa	0,00		
Macroaggregato 203	previsione di competenza	0,00	0,00	0,00
Contributi agli investimenti	<i>di cui già impegnato</i>	<i>0,00</i>	<i>0,00</i>	<i>0,00</i>
	<i>di cui fondo pluriennale vincolato</i>	<i>0,00</i>	<i>0,00</i>	<i>0,00</i>
	previsione di cassa	0,00		
Macroaggregato 204	previsione di competenza	0,00	0,00	0,00
Altri trasferimenti in conto capitale	<i>di cui già impegnato</i>	<i>0,00</i>	<i>0,00</i>	<i>0,00</i>
	<i>di cui fondo pluriennale vincolato</i>	<i>0,00</i>	<i>0,00</i>	<i>0,00</i>
	previsione di cassa	0,00		
Macroaggregato 205	previsione di competenza	0,00	0,00	0,00
Altre spese in conto capitale	<i>di cui già impegnato</i>	<i>0,00</i>	<i>0,00</i>	<i>0,00</i>
	<i>di cui fondo pluriennale vincolato</i>	<i>0,00</i>	<i>0,00</i>	<i>0,00</i>
	previsione di cassa	0,00		
<b>TOTALE MISSIONE 7 PROGRAMMA 2 TITOLO 2</b>	previsione di competenza	0,00	0,00	0,00
	<i>di cui già impegnato</i>	<i>0,00</i>	<i>0,00</i>	<i>0,00</i>
	<i>di cui fondo pluriennale vincolato</i>	<i>0,00</i>	<i>0,00</i>	<i>0,00</i>
	previsione di cassa	0,00		



# Prospetto Missione Programma Titolo e Macroaggregato

COMUNE DI MARTELLAGO

SPESE

Esercizio: 2016

MISSIONE 7 PROGRAMMA 2 TITOLO 3				
MACROAGGREGATO		PREVISIONI ANNO 2016	PREVISIONI ANNO 2017	PREVISIONI ANNO 2018
Macroaggregato 301	previsione di competenza	0,00	0,00	0,00
Acquisizioni di attività finanziarie	<i>di cui già impegnato</i>	<i>0,00</i>	<i>0,00</i>	<i>0,00</i>
	<i>di cui fondo pluriennale vincolato</i>	<i>0,00</i>	<i>0,00</i>	<i>0,00</i>
	previsione di cassa	0,00		
Macroaggregato 302	previsione di competenza	0,00	0,00	0,00
Concessione crediti di breve termine	<i>di cui già impegnato</i>	<i>0,00</i>	<i>0,00</i>	<i>0,00</i>
	<i>di cui fondo pluriennale vincolato</i>	<i>0,00</i>	<i>0,00</i>	<i>0,00</i>
	previsione di cassa	0,00		
Macroaggregato 303	previsione di competenza	0,00	0,00	0,00
Concessione crediti di medio-lungo termine	<i>di cui già impegnato</i>	<i>0,00</i>	<i>0,00</i>	<i>0,00</i>
	<i>di cui fondo pluriennale vincolato</i>	<i>0,00</i>	<i>0,00</i>	<i>0,00</i>
	previsione di cassa	0,00		
Macroaggregato 304	previsione di competenza	0,00	0,00	0,00
Altre spese per incremento di attività finanziarie	<i>di cui già impegnato</i>	<i>0,00</i>	<i>0,00</i>	<i>0,00</i>
	<i>di cui fondo pluriennale vincolato</i>	<i>0,00</i>	<i>0,00</i>	<i>0,00</i>
	previsione di cassa	0,00		
<b>TOTALE MISSIONE 7 PROGRAMMA 2 TITOLO 3</b>	previsione di competenza	0,00	0,00	0,00
	<i>di cui già impegnato</i>	<i>0,00</i>	<i>0,00</i>	<i>0,00</i>
	<i>di cui fondo pluriennale vincolato</i>	<i>0,00</i>	<i>0,00</i>	<i>0,00</i>
	previsione di cassa	0,00		



# Prospetto Missione Programma Titolo e Macroaggregato

COMUNE DI MARTELLAGO

SPESE

Esercizio: 2016

MISSIONE 8 PROGRAMMA 1 TITOLO 1				
MACROAGGREGATO		PREVISIONI ANNO 2016	PREVISIONI ANNO 2017	PREVISIONI ANNO 2018
Macroaggregato 101 Redditi da lavoro dipendente	previsione di competenza <i>di cui già impegnato</i> <i>di cui fondo pluriennale vincolato</i> previsione di cassa	155.816,74 2.314,65 0,00 155.816,74	152.532,60 0,00 0,00	152.532,60 0,00 0,00
Macroaggregato 102 Imposte e tasse a carico dell'ente	previsione di competenza <i>di cui già impegnato</i> <i>di cui fondo pluriennale vincolato</i> previsione di cassa	0,00 0,00 0,00 0,00	0,00 0,00 0,00	0,00 0,00 0,00
Macroaggregato 103 Acquisto di beni e servizi	previsione di competenza <i>di cui già impegnato</i> <i>di cui fondo pluriennale vincolato</i> previsione di cassa	12.900,00 0,00 0,00 13.469,74	1.600,00 0,00 0,00	1.600,00 0,00 0,00
Macroaggregato 104 Trasferimenti correnti	previsione di competenza <i>di cui già impegnato</i> <i>di cui fondo pluriennale vincolato</i> previsione di cassa	0,00 0,00 0,00 0,00	0,00 0,00 0,00	0,00 0,00 0,00
Macroaggregato 105 Trasferimenti di tributi	previsione di competenza <i>di cui già impegnato</i> <i>di cui fondo pluriennale vincolato</i> previsione di cassa	0,00 0,00 0,00 0,00	0,00 0,00 0,00	0,00 0,00 0,00
Macroaggregato 106 Fondi perequativi	previsione di competenza <i>di cui già impegnato</i> <i>di cui fondo pluriennale vincolato</i> previsione di cassa	0,00 0,00 0,00 0,00	0,00 0,00 0,00	0,00 0,00 0,00
Macroaggregato 107 Interessi passivi	previsione di competenza <i>di cui già impegnato</i> <i>di cui fondo pluriennale vincolato</i> previsione di cassa	0,00 0,00 0,00 0,00	0,00 0,00 0,00	0,00 0,00 0,00
Macroaggregato 108 Altre spese per redditi da capitale	previsione di competenza <i>di cui già impegnato</i> <i>di cui fondo pluriennale vincolato</i> previsione di cassa	0,00 0,00 0,00 0,00	0,00 0,00 0,00	0,00 0,00 0,00
Macroaggregato 109 Rimborsi e poste correttive delle entrate	previsione di competenza <i>di cui già impegnato</i> <i>di cui fondo pluriennale vincolato</i> previsione di cassa	0,00 0,00 0,00 0,00	0,00 0,00 0,00	0,00 0,00 0,00
Macroaggregato 110 Altre spese correnti	previsione di competenza <i>di cui già impegnato</i> <i>di cui fondo pluriennale vincolato</i> previsione di cassa	0,00 0,00 0,00 0,00	0,00 0,00 0,00	0,00 0,00 0,00
<b>TOTALE MISSIONE 8 PROGRAMMA 1 TITOLO 1</b>	previsione di competenza <i>di cui già impegnato</i> <i>di cui fondo pluriennale vincolato</i> previsione di cassa	168.716,74 2.314,65 0,00 169.286,48	154.132,60 0,00 0,00	154.132,60 0,00 0,00



# Prospetto Missione Programma Titolo e Macroaggregato

COMUNE DI MARTELLAGO

SPESE

Esercizio: 2016

MISSIONE 8 PROGRAMMA 1 TITOLO 2				
MACROAGGREGATO		PREVISIONI ANNO 2016	PREVISIONI ANNO 2017	PREVISIONI ANNO 2018
Macroaggregato 201	previsione di competenza	0,00	0,00	0,00
Tributi in conto capitale a carico dell'ente	<i>di cui già impegnato</i>	<i>0,00</i>	<i>0,00</i>	<i>0,00</i>
	<i>di cui fondo pluriennale vincolato</i>	<i>0,00</i>	<i>0,00</i>	<i>0,00</i>
	previsione di cassa	0,00		
Macroaggregato 202	previsione di competenza	0,00	0,00	25.000,00
Investimenti fissi lordi e acquisto di terreni	<i>di cui già impegnato</i>	<i>0,00</i>	<i>0,00</i>	<i>0,00</i>
	<i>di cui fondo pluriennale vincolato</i>	<i>0,00</i>	<i>0,00</i>	<i>0,00</i>
	previsione di cassa	124.621,72		
Macroaggregato 203	previsione di competenza	0,00	0,00	0,00
Contributi agli investimenti	<i>di cui già impegnato</i>	<i>0,00</i>	<i>0,00</i>	<i>0,00</i>
	<i>di cui fondo pluriennale vincolato</i>	<i>0,00</i>	<i>0,00</i>	<i>0,00</i>
	previsione di cassa	0,00		
Macroaggregato 204	previsione di competenza	0,00	0,00	0,00
Altri trasferimenti in conto capitale	<i>di cui già impegnato</i>	<i>0,00</i>	<i>0,00</i>	<i>0,00</i>
	<i>di cui fondo pluriennale vincolato</i>	<i>0,00</i>	<i>0,00</i>	<i>0,00</i>
	previsione di cassa	0,00		
Macroaggregato 205	previsione di competenza	0,00	0,00	0,00
Altre spese in conto capitale	<i>di cui già impegnato</i>	<i>0,00</i>	<i>0,00</i>	<i>0,00</i>
	<i>di cui fondo pluriennale vincolato</i>	<i>0,00</i>	<i>0,00</i>	<i>0,00</i>
	previsione di cassa	24.341,68		
<b>TOTALE MISSIONE 8 PROGRAMMA 1 TITOLO 2</b>	previsione di competenza	0,00	0,00	25.000,00
	<i>di cui già impegnato</i>	<i>0,00</i>	<i>0,00</i>	<i>0,00</i>
	<i>di cui fondo pluriennale vincolato</i>	<i>0,00</i>	<i>0,00</i>	<i>0,00</i>
	previsione di cassa	148.963,40		



# Prospetto Missione Programma Titolo e Macroaggregato

COMUNE DI MARTELLAGO

SPESE

Esercizio: 2016

MISSIONE 8 PROGRAMMA 1 TITOLO 3				
MACROAGGREGATO		PREVISIONI ANNO 2016	PREVISIONI ANNO 2017	PREVISIONI ANNO 2018
Macroaggregato 301	previsione di competenza	0,00	0,00	0,00
Acquisizioni di attività finanziarie	<i>di cui già impegnato</i>	<i>0,00</i>	<i>0,00</i>	<i>0,00</i>
	<i>di cui fondo pluriennale vincolato</i>	<i>0,00</i>	<i>0,00</i>	<i>0,00</i>
	previsione di cassa	0,00		
Macroaggregato 302	previsione di competenza	0,00	0,00	0,00
Concessione crediti di breve termine	<i>di cui già impegnato</i>	<i>0,00</i>	<i>0,00</i>	<i>0,00</i>
	<i>di cui fondo pluriennale vincolato</i>	<i>0,00</i>	<i>0,00</i>	<i>0,00</i>
	previsione di cassa	0,00		
Macroaggregato 303	previsione di competenza	0,00	0,00	0,00
Concessione crediti di medio-lungo termine	<i>di cui già impegnato</i>	<i>0,00</i>	<i>0,00</i>	<i>0,00</i>
	<i>di cui fondo pluriennale vincolato</i>	<i>0,00</i>	<i>0,00</i>	<i>0,00</i>
	previsione di cassa	0,00		
Macroaggregato 304	previsione di competenza	0,00	0,00	0,00
Altre spese per incremento di attività finanziarie	<i>di cui già impegnato</i>	<i>0,00</i>	<i>0,00</i>	<i>0,00</i>
	<i>di cui fondo pluriennale vincolato</i>	<i>0,00</i>	<i>0,00</i>	<i>0,00</i>
	previsione di cassa	0,00		
<b>TOTALE MISSIONE 8 PROGRAMMA 1 TITOLO 3</b>	previsione di competenza	0,00	0,00	0,00
	<i>di cui già impegnato</i>	<i>0,00</i>	<i>0,00</i>	<i>0,00</i>
	<i>di cui fondo pluriennale vincolato</i>	<i>0,00</i>	<i>0,00</i>	<i>0,00</i>
	previsione di cassa	0,00		





# Prospetto Missione Programma Titolo e Macroaggregato

COMUNE DI MARTELLAGO

SPESE

Esercizio: 2016

MISSIONE 8 PROGRAMMA 2 TITOLO 1				
MACROAGGREGATO		PREVISIONI ANNO 2016	PREVISIONI ANNO 2017	PREVISIONI ANNO 2018
Macroaggregato 101 Redditi da lavoro dipendente	previsione di competenza <i>di cui già impegnato</i> <i>di cui fondo pluriennale vincolato</i> previsione di cassa	0,00 0,00 0,00 0,00	0,00 0,00 0,00 0,00	0,00 0,00 0,00 0,00
Macroaggregato 102 Imposte e tasse a carico dell'ente	previsione di competenza <i>di cui già impegnato</i> <i>di cui fondo pluriennale vincolato</i> previsione di cassa	0,00 0,00 0,00 0,00	0,00 0,00 0,00 0,00	0,00 0,00 0,00 0,00
Macroaggregato 103 Acquisto di beni e servizi	previsione di competenza <i>di cui già impegnato</i> <i>di cui fondo pluriennale vincolato</i> previsione di cassa	30.900,00 0,00 0,00 30.900,00	23.000,00 0,00 0,00 0,00	23.000,00 0,00 0,00 0,00
Macroaggregato 104 Trasferimenti correnti	previsione di competenza <i>di cui già impegnato</i> <i>di cui fondo pluriennale vincolato</i> previsione di cassa	0,00 0,00 0,00 0,00	0,00 0,00 0,00 0,00	0,00 0,00 0,00 0,00
Macroaggregato 105 Trasferimenti di tributi	previsione di competenza <i>di cui già impegnato</i> <i>di cui fondo pluriennale vincolato</i> previsione di cassa	0,00 0,00 0,00 0,00	0,00 0,00 0,00 0,00	0,00 0,00 0,00 0,00
Macroaggregato 106 Fondi perequativi	previsione di competenza <i>di cui già impegnato</i> <i>di cui fondo pluriennale vincolato</i> previsione di cassa	0,00 0,00 0,00 0,00	0,00 0,00 0,00 0,00	0,00 0,00 0,00 0,00
Macroaggregato 107 Interessi passivi	previsione di competenza <i>di cui già impegnato</i> <i>di cui fondo pluriennale vincolato</i> previsione di cassa	0,00 0,00 0,00 0,00	0,00 0,00 0,00 0,00	0,00 0,00 0,00 0,00
Macroaggregato 108 Altre spese per redditi da capitale	previsione di competenza <i>di cui già impegnato</i> <i>di cui fondo pluriennale vincolato</i> previsione di cassa	0,00 0,00 0,00 0,00	0,00 0,00 0,00 0,00	0,00 0,00 0,00 0,00
Macroaggregato 109 Rimborsi e poste correttive delle entrate	previsione di competenza <i>di cui già impegnato</i> <i>di cui fondo pluriennale vincolato</i> previsione di cassa	0,00 0,00 0,00 0,00	0,00 0,00 0,00 0,00	0,00 0,00 0,00 0,00
Macroaggregato 110 Altre spese correnti	previsione di competenza <i>di cui già impegnato</i> <i>di cui fondo pluriennale vincolato</i> previsione di cassa	0,00 0,00 0,00 0,00	0,00 0,00 0,00 0,00	0,00 0,00 0,00 0,00
<b>TOTALE MISSIONE 8 PROGRAMMA 2 TITOLO 1</b>	previsione di competenza <i>di cui già impegnato</i> <i>di cui fondo pluriennale vincolato</i> previsione di cassa	30.900,00 0,00 0,00 30.900,00	23.000,00 0,00 0,00 0,00	23.000,00 0,00 0,00 0,00



# Prospetto Missione Programma Titolo e Macroaggregato

COMUNE DI MARTELLAGO

SPESE

Esercizio: 2016

MISSIONE 8 PROGRAMMA 2 TITOLO 2				
MACROAGGREGATO		PREVISIONI ANNO 2016	PREVISIONI ANNO 2017	PREVISIONI ANNO 2018
Macroaggregato 201	previsione di competenza	0,00	0,00	0,00
Tributi in conto capitale a carico dell'ente	<i>di cui già impegnato</i>	<i>0,00</i>	<i>0,00</i>	<i>0,00</i>
	<i>di cui fondo pluriennale vincolato</i>	<i>0,00</i>	<i>0,00</i>	<i>0,00</i>
	previsione di cassa	0,00		
Macroaggregato 202	previsione di competenza	0,00	0,00	6.000,00
Investimenti fissi lordi e acquisto di terreni	<i>di cui già impegnato</i>	<i>0,00</i>	<i>0,00</i>	<i>0,00</i>
	<i>di cui fondo pluriennale vincolato</i>	<i>0,00</i>	<i>0,00</i>	<i>0,00</i>
	previsione di cassa	4.785,00		
Macroaggregato 203	previsione di competenza	0,00	0,00	0,00
Contributi agli investimenti	<i>di cui già impegnato</i>	<i>0,00</i>	<i>0,00</i>	<i>0,00</i>
	<i>di cui fondo pluriennale vincolato</i>	<i>0,00</i>	<i>0,00</i>	<i>0,00</i>
	previsione di cassa	0,00		
Macroaggregato 204	previsione di competenza	0,00	0,00	0,00
Altri trasferimenti in conto capitale	<i>di cui già impegnato</i>	<i>0,00</i>	<i>0,00</i>	<i>0,00</i>
	<i>di cui fondo pluriennale vincolato</i>	<i>0,00</i>	<i>0,00</i>	<i>0,00</i>
	previsione di cassa	0,00		
Macroaggregato 205	previsione di competenza	0,00	0,00	0,00
Altre spese in conto capitale	<i>di cui già impegnato</i>	<i>0,00</i>	<i>0,00</i>	<i>0,00</i>
	<i>di cui fondo pluriennale vincolato</i>	<i>0,00</i>	<i>0,00</i>	<i>0,00</i>
	previsione di cassa	0,00		
<b>TOTALE MISSIONE 8 PROGRAMMA 2 TITOLO 2</b>	previsione di competenza	0,00	0,00	6.000,00
	<i>di cui già impegnato</i>	<i>0,00</i>	<i>0,00</i>	<i>0,00</i>
	<i>di cui fondo pluriennale vincolato</i>	<i>0,00</i>	<i>0,00</i>	<i>0,00</i>
	previsione di cassa	4.785,00		



# Prospetto Missione Programma Titolo e Macroaggregato

COMUNE DI MARTELLAGO

SPESE

Esercizio: 2016

MISSIONE 8 PROGRAMMA 2 TITOLO 3				
MACROAGGREGATO		PREVISIONI ANNO 2016	PREVISIONI ANNO 2017	PREVISIONI ANNO 2018
Macroaggregato 301	previsione di competenza	0,00	0,00	0,00
Acquisizioni di attività finanziarie	<i>di cui già impegnato</i>	<i>0,00</i>	<i>0,00</i>	<i>0,00</i>
	<i>di cui fondo pluriennale vincolato</i>	<i>0,00</i>	<i>0,00</i>	<i>0,00</i>
	previsione di cassa	0,00		
Macroaggregato 302	previsione di competenza	0,00	0,00	0,00
Concessione crediti di breve termine	<i>di cui già impegnato</i>	<i>0,00</i>	<i>0,00</i>	<i>0,00</i>
	<i>di cui fondo pluriennale vincolato</i>	<i>0,00</i>	<i>0,00</i>	<i>0,00</i>
	previsione di cassa	0,00		
Macroaggregato 303	previsione di competenza	0,00	0,00	0,00
Concessione crediti di medio-lungo termine	<i>di cui già impegnato</i>	<i>0,00</i>	<i>0,00</i>	<i>0,00</i>
	<i>di cui fondo pluriennale vincolato</i>	<i>0,00</i>	<i>0,00</i>	<i>0,00</i>
	previsione di cassa	0,00		
Macroaggregato 304	previsione di competenza	0,00	0,00	0,00
Altre spese per incremento di attività finanziarie	<i>di cui già impegnato</i>	<i>0,00</i>	<i>0,00</i>	<i>0,00</i>
	<i>di cui fondo pluriennale vincolato</i>	<i>0,00</i>	<i>0,00</i>	<i>0,00</i>
	previsione di cassa	0,00		
<b>TOTALE MISSIONE 8 PROGRAMMA 2 TITOLO 3</b>	previsione di competenza	0,00	0,00	0,00
	<i>di cui già impegnato</i>	<i>0,00</i>	<i>0,00</i>	<i>0,00</i>
	<i>di cui fondo pluriennale vincolato</i>	<i>0,00</i>	<i>0,00</i>	<i>0,00</i>
	previsione di cassa	0,00		



# Prospetto Missione Programma Titolo e Macroaggregato

COMUNE DI MARTELLAGO

SPESE

Esercizio: 2016

MISSIONE 8 PROGRAMMA 3 TITOLO 1				
MACROAGGREGATO		PREVISIONI ANNO 2016	PREVISIONI ANNO 2017	PREVISIONI ANNO 2018
Macroaggregato 101 Redditi da lavoro dipendente	previsione di competenza <i>di cui già impegnato</i> <i>di cui fondo pluriennale vincolato</i> previsione di cassa	0,00 0,00 0,00 0,00	0,00 0,00 0,00 0,00	0,00 0,00 0,00 0,00
Macroaggregato 102 Imposte e tasse a carico dell'ente	previsione di competenza <i>di cui già impegnato</i> <i>di cui fondo pluriennale vincolato</i> previsione di cassa	0,00 0,00 0,00 0,00	0,00 0,00 0,00 0,00	0,00 0,00 0,00 0,00
Macroaggregato 103 Acquisto di beni e servizi	previsione di competenza <i>di cui già impegnato</i> <i>di cui fondo pluriennale vincolato</i> previsione di cassa	0,00 0,00 0,00 0,00	0,00 0,00 0,00 0,00	0,00 0,00 0,00 0,00
Macroaggregato 104 Trasferimenti correnti	previsione di competenza <i>di cui già impegnato</i> <i>di cui fondo pluriennale vincolato</i> previsione di cassa	0,00 0,00 0,00 0,00	0,00 0,00 0,00 0,00	0,00 0,00 0,00 0,00
Macroaggregato 105 Trasferimenti di tributi	previsione di competenza <i>di cui già impegnato</i> <i>di cui fondo pluriennale vincolato</i> previsione di cassa	0,00 0,00 0,00 0,00	0,00 0,00 0,00 0,00	0,00 0,00 0,00 0,00
Macroaggregato 106 Fondi perequativi	previsione di competenza <i>di cui già impegnato</i> <i>di cui fondo pluriennale vincolato</i> previsione di cassa	0,00 0,00 0,00 0,00	0,00 0,00 0,00 0,00	0,00 0,00 0,00 0,00
Macroaggregato 107 Interessi passivi	previsione di competenza <i>di cui già impegnato</i> <i>di cui fondo pluriennale vincolato</i> previsione di cassa	0,00 0,00 0,00 0,00	0,00 0,00 0,00 0,00	0,00 0,00 0,00 0,00
Macroaggregato 108 Altre spese per redditi da capitale	previsione di competenza <i>di cui già impegnato</i> <i>di cui fondo pluriennale vincolato</i> previsione di cassa	0,00 0,00 0,00 0,00	0,00 0,00 0,00 0,00	0,00 0,00 0,00 0,00
Macroaggregato 109 Rimborsi e poste correttive delle entrate	previsione di competenza <i>di cui già impegnato</i> <i>di cui fondo pluriennale vincolato</i> previsione di cassa	0,00 0,00 0,00 0,00	0,00 0,00 0,00 0,00	0,00 0,00 0,00 0,00
Macroaggregato 110 Altre spese correnti	previsione di competenza <i>di cui già impegnato</i> <i>di cui fondo pluriennale vincolato</i> previsione di cassa	0,00 0,00 0,00 0,00	0,00 0,00 0,00 0,00	0,00 0,00 0,00 0,00
<b>TOTALE MISSIONE 8 PROGRAMMA 3 TITOLO 1</b>	previsione di competenza <i>di cui già impegnato</i> <i>di cui fondo pluriennale vincolato</i> previsione di cassa	0,00 0,00 0,00 0,00	0,00 0,00 0,00 0,00	0,00 0,00 0,00 0,00



# Prospetto Missione Programma Titolo e Macroaggregato

COMUNE DI MARTELLAGO

SPESE

Esercizio: 2016

MISSIONE 8 PROGRAMMA 3 TITOLO 2				
MACROAGGREGATO		PREVISIONI ANNO 2016	PREVISIONI ANNO 2017	PREVISIONI ANNO 2018
Macroaggregato 201	previsione di competenza	0,00	0,00	0,00
Tributi in conto capitale a carico dell'ente	<i>di cui già impegnato</i>	<i>0,00</i>	<i>0,00</i>	<i>0,00</i>
	<i>di cui fondo pluriennale vincolato</i>	<i>0,00</i>	<i>0,00</i>	<i>0,00</i>
	previsione di cassa	0,00		
Macroaggregato 202	previsione di competenza	0,00	0,00	0,00
Investimenti fissi lordi e acquisto di terreni	<i>di cui già impegnato</i>	<i>0,00</i>	<i>0,00</i>	<i>0,00</i>
	<i>di cui fondo pluriennale vincolato</i>	<i>0,00</i>	<i>0,00</i>	<i>0,00</i>
	previsione di cassa	0,00		
Macroaggregato 203	previsione di competenza	0,00	0,00	0,00
Contributi agli investimenti	<i>di cui già impegnato</i>	<i>0,00</i>	<i>0,00</i>	<i>0,00</i>
	<i>di cui fondo pluriennale vincolato</i>	<i>0,00</i>	<i>0,00</i>	<i>0,00</i>
	previsione di cassa	0,00		
Macroaggregato 204	previsione di competenza	0,00	0,00	0,00
Altri trasferimenti in conto capitale	<i>di cui già impegnato</i>	<i>0,00</i>	<i>0,00</i>	<i>0,00</i>
	<i>di cui fondo pluriennale vincolato</i>	<i>0,00</i>	<i>0,00</i>	<i>0,00</i>
	previsione di cassa	0,00		
Macroaggregato 205	previsione di competenza	0,00	0,00	0,00
Altre spese in conto capitale	<i>di cui già impegnato</i>	<i>0,00</i>	<i>0,00</i>	<i>0,00</i>
	<i>di cui fondo pluriennale vincolato</i>	<i>0,00</i>	<i>0,00</i>	<i>0,00</i>
	previsione di cassa	0,00		
<b>TOTALE MISSIONE 8 PROGRAMMA 3 TITOLO 2</b>	previsione di competenza	0,00	0,00	0,00
	<i>di cui già impegnato</i>	<i>0,00</i>	<i>0,00</i>	<i>0,00</i>
	<i>di cui fondo pluriennale vincolato</i>	<i>0,00</i>	<i>0,00</i>	<i>0,00</i>
	previsione di cassa	0,00		



# Prospetto Missione Programma Titolo e Macroaggregato

COMUNE DI MARTELLAGO

SPESE

Esercizio: 2016

MISSIONE 8 PROGRAMMA 3 TITOLO 3				
MACROAGGREGATO		PREVISIONI ANNO 2016	PREVISIONI ANNO 2017	PREVISIONI ANNO 2018
Macroaggregato 301	previsione di competenza	0,00	0,00	0,00
Acquisizioni di attività finanziarie	<i>di cui già impegnato</i>	<i>0,00</i>	<i>0,00</i>	<i>0,00</i>
	<i>di cui fondo pluriennale vincolato</i>	<i>0,00</i>	<i>0,00</i>	<i>0,00</i>
	previsione di cassa	0,00		
Macroaggregato 302	previsione di competenza	0,00	0,00	0,00
Concessione crediti di breve termine	<i>di cui già impegnato</i>	<i>0,00</i>	<i>0,00</i>	<i>0,00</i>
	<i>di cui fondo pluriennale vincolato</i>	<i>0,00</i>	<i>0,00</i>	<i>0,00</i>
	previsione di cassa	0,00		
Macroaggregato 303	previsione di competenza	0,00	0,00	0,00
Concessione crediti di medio-lungo termine	<i>di cui già impegnato</i>	<i>0,00</i>	<i>0,00</i>	<i>0,00</i>
	<i>di cui fondo pluriennale vincolato</i>	<i>0,00</i>	<i>0,00</i>	<i>0,00</i>
	previsione di cassa	0,00		
Macroaggregato 304	previsione di competenza	0,00	0,00	0,00
Altre spese per incremento di attività finanziarie	<i>di cui già impegnato</i>	<i>0,00</i>	<i>0,00</i>	<i>0,00</i>
	<i>di cui fondo pluriennale vincolato</i>	<i>0,00</i>	<i>0,00</i>	<i>0,00</i>
	previsione di cassa	0,00		
<b>TOTALE MISSIONE 8 PROGRAMMA 3 TITOLO 3</b>	previsione di competenza	0,00	0,00	0,00
	<i>di cui già impegnato</i>	<i>0,00</i>	<i>0,00</i>	<i>0,00</i>
	<i>di cui fondo pluriennale vincolato</i>	<i>0,00</i>	<i>0,00</i>	<i>0,00</i>
	previsione di cassa	0,00		



# Prospetto Missione Programma Titolo e Macroaggregato

COMUNE DI MARTELLAGO

SPESE

Esercizio: 2016

MISSIONE 9 PROGRAMMA 1 TITOLO 1				
MACROAGGREGATO		PREVISIONI ANNO 2016	PREVISIONI ANNO 2017	PREVISIONI ANNO 2018
Macroaggregato 101 Redditi da lavoro dipendente	previsione di competenza <i>di cui già impegnato</i> <i>di cui fondo pluriennale vincolato</i> previsione di cassa	0,00 0,00 0,00 0,00	0,00 0,00 0,00 0,00	0,00 0,00 0,00 0,00
Macroaggregato 102 Imposte e tasse a carico dell'ente	previsione di competenza <i>di cui già impegnato</i> <i>di cui fondo pluriennale vincolato</i> previsione di cassa	0,00 0,00 0,00 0,00	0,00 0,00 0,00 0,00	0,00 0,00 0,00 0,00
Macroaggregato 103 Acquisto di beni e servizi	previsione di competenza <i>di cui già impegnato</i> <i>di cui fondo pluriennale vincolato</i> previsione di cassa	0,00 0,00 0,00 0,00	0,00 0,00 0,00 0,00	0,00 0,00 0,00 0,00
Macroaggregato 104 Trasferimenti correnti	previsione di competenza <i>di cui già impegnato</i> <i>di cui fondo pluriennale vincolato</i> previsione di cassa	0,00 0,00 0,00 0,00	0,00 0,00 0,00 0,00	0,00 0,00 0,00 0,00
Macroaggregato 105 Trasferimenti di tributi	previsione di competenza <i>di cui già impegnato</i> <i>di cui fondo pluriennale vincolato</i> previsione di cassa	0,00 0,00 0,00 0,00	0,00 0,00 0,00 0,00	0,00 0,00 0,00 0,00
Macroaggregato 106 Fondi perequativi	previsione di competenza <i>di cui già impegnato</i> <i>di cui fondo pluriennale vincolato</i> previsione di cassa	0,00 0,00 0,00 0,00	0,00 0,00 0,00 0,00	0,00 0,00 0,00 0,00
Macroaggregato 107 Interessi passivi	previsione di competenza <i>di cui già impegnato</i> <i>di cui fondo pluriennale vincolato</i> previsione di cassa	0,00 0,00 0,00 0,00	0,00 0,00 0,00 0,00	0,00 0,00 0,00 0,00
Macroaggregato 108 Altre spese per redditi da capitale	previsione di competenza <i>di cui già impegnato</i> <i>di cui fondo pluriennale vincolato</i> previsione di cassa	0,00 0,00 0,00 0,00	0,00 0,00 0,00 0,00	0,00 0,00 0,00 0,00
Macroaggregato 109 Rimborsi e poste correttive delle entrate	previsione di competenza <i>di cui già impegnato</i> <i>di cui fondo pluriennale vincolato</i> previsione di cassa	0,00 0,00 0,00 0,00	0,00 0,00 0,00 0,00	0,00 0,00 0,00 0,00
Macroaggregato 110 Altre spese correnti	previsione di competenza <i>di cui già impegnato</i> <i>di cui fondo pluriennale vincolato</i> previsione di cassa	0,00 0,00 0,00 0,00	0,00 0,00 0,00 0,00	0,00 0,00 0,00 0,00
<b>TOTALE MISSIONE 9 PROGRAMMA 1 TITOLO 1</b>	previsione di competenza <i>di cui già impegnato</i> <i>di cui fondo pluriennale vincolato</i> previsione di cassa	0,00 0,00 0,00 0,00	0,00 0,00 0,00 0,00	0,00 0,00 0,00 0,00



# Prospetto Missione Programma Titolo e Macroaggregato

COMUNE DI MARTELLAGO

SPESE

Esercizio: 2016

MISSIONE 9 PROGRAMMA 1 TITOLO 2				
MACROAGGREGATO		PREVISIONI ANNO 2016	PREVISIONI ANNO 2017	PREVISIONI ANNO 2018
Macroaggregato 201	previsione di competenza	0,00	0,00	0,00
Tributi in conto capitale a carico dell'ente	<i>di cui già impegnato</i>	<i>0,00</i>	<i>0,00</i>	<i>0,00</i>
	<i>di cui fondo pluriennale vincolato</i>	<i>0,00</i>	<i>0,00</i>	<i>0,00</i>
	previsione di cassa	0,00		
Macroaggregato 202	previsione di competenza	0,00	0,00	0,00
Investimenti fissi lordi e acquisto di terreni	<i>di cui già impegnato</i>	<i>0,00</i>	<i>0,00</i>	<i>0,00</i>
	<i>di cui fondo pluriennale vincolato</i>	<i>0,00</i>	<i>0,00</i>	<i>0,00</i>
	previsione di cassa	0,00		
Macroaggregato 203	previsione di competenza	0,00	0,00	0,00
Contributi agli investimenti	<i>di cui già impegnato</i>	<i>0,00</i>	<i>0,00</i>	<i>0,00</i>
	<i>di cui fondo pluriennale vincolato</i>	<i>0,00</i>	<i>0,00</i>	<i>0,00</i>
	previsione di cassa	0,00		
Macroaggregato 204	previsione di competenza	0,00	0,00	0,00
Altri trasferimenti in conto capitale	<i>di cui già impegnato</i>	<i>0,00</i>	<i>0,00</i>	<i>0,00</i>
	<i>di cui fondo pluriennale vincolato</i>	<i>0,00</i>	<i>0,00</i>	<i>0,00</i>
	previsione di cassa	0,00		
Macroaggregato 205	previsione di competenza	0,00	0,00	0,00
Altre spese in conto capitale	<i>di cui già impegnato</i>	<i>0,00</i>	<i>0,00</i>	<i>0,00</i>
	<i>di cui fondo pluriennale vincolato</i>	<i>0,00</i>	<i>0,00</i>	<i>0,00</i>
	previsione di cassa	0,00		
<b>TOTALE MISSIONE 9 PROGRAMMA 1 TITOLO 2</b>	previsione di competenza	0,00	0,00	0,00
	<i>di cui già impegnato</i>	<i>0,00</i>	<i>0,00</i>	<i>0,00</i>
	<i>di cui fondo pluriennale vincolato</i>	<i>0,00</i>	<i>0,00</i>	<i>0,00</i>
	previsione di cassa	0,00		





# Prospetto Missione Programma Titolo e Macroaggregato

COMUNE DI MARTELLAGO

SPESE

Esercizio: 2016

MISSIONE 9 PROGRAMMA 1 TITOLO 3				
MACROAGGREGATO		PREVISIONI ANNO 2016	PREVISIONI ANNO 2017	PREVISIONI ANNO 2018
Macroaggregato 301	previsione di competenza	0,00	0,00	0,00
Acquisizioni di attività finanziarie	<i>di cui già impegnato</i>	<i>0,00</i>	<i>0,00</i>	<i>0,00</i>
	<i>di cui fondo pluriennale vincolato</i>	<i>0,00</i>	<i>0,00</i>	<i>0,00</i>
	previsione di cassa	0,00		
Macroaggregato 302	previsione di competenza	0,00	0,00	0,00
Concessione crediti di breve termine	<i>di cui già impegnato</i>	<i>0,00</i>	<i>0,00</i>	<i>0,00</i>
	<i>di cui fondo pluriennale vincolato</i>	<i>0,00</i>	<i>0,00</i>	<i>0,00</i>
	previsione di cassa	0,00		
Macroaggregato 303	previsione di competenza	0,00	0,00	0,00
Concessione crediti di medio-lungo termine	<i>di cui già impegnato</i>	<i>0,00</i>	<i>0,00</i>	<i>0,00</i>
	<i>di cui fondo pluriennale vincolato</i>	<i>0,00</i>	<i>0,00</i>	<i>0,00</i>
	previsione di cassa	0,00		
Macroaggregato 304	previsione di competenza	0,00	0,00	0,00
Altre spese per incremento di attività finanziarie	<i>di cui già impegnato</i>	<i>0,00</i>	<i>0,00</i>	<i>0,00</i>
	<i>di cui fondo pluriennale vincolato</i>	<i>0,00</i>	<i>0,00</i>	<i>0,00</i>
	previsione di cassa	0,00		
<b>TOTALE MISSIONE 9 PROGRAMMA 1 TITOLO 3</b>	previsione di competenza	0,00	0,00	0,00
	<i>di cui già impegnato</i>	<i>0,00</i>	<i>0,00</i>	<i>0,00</i>
	<i>di cui fondo pluriennale vincolato</i>	<i>0,00</i>	<i>0,00</i>	<i>0,00</i>
	previsione di cassa	0,00		



# Prospetto Missione Programma Titolo e Macroaggregato

COMUNE DI MARTELLAGO

SPESE

Esercizio: 2016

MISSIONE 9 PROGRAMMA 2 TITOLO 1				
MACROAGGREGATO		PREVISIONI ANNO 2016	PREVISIONI ANNO 2017	PREVISIONI ANNO 2018
Macroaggregato 101 Redditi da lavoro dipendente	previsione di competenza <i>di cui già impegnato</i> <i>di cui fondo pluriennale vincolato</i> previsione di cassa	0,00 0,00 0,00 0,00	0,00 0,00 0,00 0,00	0,00 0,00 0,00 0,00
Macroaggregato 102 Imposte e tasse a carico dell'ente	previsione di competenza <i>di cui già impegnato</i> <i>di cui fondo pluriennale vincolato</i> previsione di cassa	0,00 0,00 0,00 0,00	0,00 0,00 0,00 0,00	0,00 0,00 0,00 0,00
Macroaggregato 103 Acquisto di beni e servizi	previsione di competenza <i>di cui già impegnato</i> <i>di cui fondo pluriennale vincolato</i> previsione di cassa	299.762,74 9.262,74 0,00 369.946,45	260.750,00 0,00 0,00	261.000,00 0,00 0,00
Macroaggregato 104 Trasferimenti correnti	previsione di competenza <i>di cui già impegnato</i> <i>di cui fondo pluriennale vincolato</i> previsione di cassa	500,00 0,00 0,00 500,00	500,00 0,00 0,00	500,00 0,00 0,00
Macroaggregato 105 Trasferimenti di tributi	previsione di competenza <i>di cui già impegnato</i> <i>di cui fondo pluriennale vincolato</i> previsione di cassa	0,00 0,00 0,00 0,00	0,00 0,00 0,00	0,00 0,00 0,00
Macroaggregato 106 Fondi perequativi	previsione di competenza <i>di cui già impegnato</i> <i>di cui fondo pluriennale vincolato</i> previsione di cassa	0,00 0,00 0,00 0,00	0,00 0,00 0,00	0,00 0,00 0,00
Macroaggregato 107 Interessi passivi	previsione di competenza <i>di cui già impegnato</i> <i>di cui fondo pluriennale vincolato</i> previsione di cassa	0,00 0,00 0,00 0,00	0,00 0,00 0,00	0,00 0,00 0,00
Macroaggregato 108 Altre spese per redditi da capitale	previsione di competenza <i>di cui già impegnato</i> <i>di cui fondo pluriennale vincolato</i> previsione di cassa	0,00 0,00 0,00 0,00	0,00 0,00 0,00	0,00 0,00 0,00
Macroaggregato 109 Rimborsi e poste correttive delle entrate	previsione di competenza <i>di cui già impegnato</i> <i>di cui fondo pluriennale vincolato</i> previsione di cassa	0,00 0,00 0,00 0,00	0,00 0,00 0,00	0,00 0,00 0,00
Macroaggregato 110 Altre spese correnti	previsione di competenza <i>di cui già impegnato</i> <i>di cui fondo pluriennale vincolato</i> previsione di cassa	0,00 0,00 0,00 0,00	0,00 0,00 0,00	0,00 0,00 0,00
<b>TOTALE MISSIONE 9 PROGRAMMA 2 TITOLO 1</b>	previsione di competenza <i>di cui già impegnato</i> <i>di cui fondo pluriennale vincolato</i> previsione di cassa	300.262,74 9.262,74 0,00 370.446,45	261.250,00 0,00 0,00	261.500,00 0,00 0,00



# Prospetto Missione Programma Titolo e Macroaggregato

COMUNE DI MARTELLAGO

SPESE

Esercizio: 2016

MISSIONE 9 PROGRAMMA 2 TITOLO 2				
MACROAGGREGATO		PREVISIONI ANNO 2016	PREVISIONI ANNO 2017	PREVISIONI ANNO 2018
Macroaggregato 201	previsione di competenza	0,00	0,00	0,00
Tributi in conto capitale a carico dell'ente	<i>di cui già impegnato</i>	<i>0,00</i>	<i>0,00</i>	<i>0,00</i>
	<i>di cui fondo pluriennale vincolato</i>	<i>0,00</i>	<i>0,00</i>	<i>0,00</i>
	previsione di cassa	0,00		
Macroaggregato 202	previsione di competenza	0,00	0,00	0,00
Investimenti fissi lordi e acquisto di terreni	<i>di cui già impegnato</i>	<i>0,00</i>	<i>0,00</i>	<i>0,00</i>
	<i>di cui fondo pluriennale vincolato</i>	<i>0,00</i>	<i>0,00</i>	<i>0,00</i>
	previsione di cassa	0,00		
Macroaggregato 203	previsione di competenza	0,00	0,00	0,00
Contributi agli investimenti	<i>di cui già impegnato</i>	<i>0,00</i>	<i>0,00</i>	<i>0,00</i>
	<i>di cui fondo pluriennale vincolato</i>	<i>0,00</i>	<i>0,00</i>	<i>0,00</i>
	previsione di cassa	0,00		
Macroaggregato 204	previsione di competenza	0,00	0,00	0,00
Altri trasferimenti in conto capitale	<i>di cui già impegnato</i>	<i>0,00</i>	<i>0,00</i>	<i>0,00</i>
	<i>di cui fondo pluriennale vincolato</i>	<i>0,00</i>	<i>0,00</i>	<i>0,00</i>
	previsione di cassa	0,00		
Macroaggregato 205	previsione di competenza	0,00	0,00	0,00
Altre spese in conto capitale	<i>di cui già impegnato</i>	<i>0,00</i>	<i>0,00</i>	<i>0,00</i>
	<i>di cui fondo pluriennale vincolato</i>	<i>0,00</i>	<i>0,00</i>	<i>0,00</i>
	previsione di cassa	0,00		
<b>TOTALE MISSIONE 9 PROGRAMMA 2 TITOLO 2</b>	previsione di competenza	0,00	0,00	0,00
	<i>di cui già impegnato</i>	<i>0,00</i>	<i>0,00</i>	<i>0,00</i>
	<i>di cui fondo pluriennale vincolato</i>	<i>0,00</i>	<i>0,00</i>	<i>0,00</i>
	previsione di cassa	0,00		



# Prospetto Missione Programma Titolo e Macroaggregato

COMUNE DI MARTELLAGO

SPESE

Esercizio: 2016

MISSIONE 9 PROGRAMMA 2 TITOLO 3				
MACROAGGREGATO		PREVISIONI ANNO 2016	PREVISIONI ANNO 2017	PREVISIONI ANNO 2018
Macroaggregato 301	previsione di competenza	0,00	0,00	0,00
Acquisizioni di attività finanziarie	<i>di cui già impegnato</i>	<i>0,00</i>	<i>0,00</i>	<i>0,00</i>
	<i>di cui fondo pluriennale vincolato</i>	<i>0,00</i>	<i>0,00</i>	<i>0,00</i>
	previsione di cassa	0,00		
Macroaggregato 302	previsione di competenza	0,00	0,00	0,00
Concessione crediti di breve termine	<i>di cui già impegnato</i>	<i>0,00</i>	<i>0,00</i>	<i>0,00</i>
	<i>di cui fondo pluriennale vincolato</i>	<i>0,00</i>	<i>0,00</i>	<i>0,00</i>
	previsione di cassa	0,00		
Macroaggregato 303	previsione di competenza	0,00	0,00	0,00
Concessione crediti di medio-lungo termine	<i>di cui già impegnato</i>	<i>0,00</i>	<i>0,00</i>	<i>0,00</i>
	<i>di cui fondo pluriennale vincolato</i>	<i>0,00</i>	<i>0,00</i>	<i>0,00</i>
	previsione di cassa	0,00		
Macroaggregato 304	previsione di competenza	0,00	0,00	0,00
Altre spese per incremento di attività finanziarie	<i>di cui già impegnato</i>	<i>0,00</i>	<i>0,00</i>	<i>0,00</i>
	<i>di cui fondo pluriennale vincolato</i>	<i>0,00</i>	<i>0,00</i>	<i>0,00</i>
	previsione di cassa	0,00		
<b>TOTALE MISSIONE 9 PROGRAMMA 2 TITOLO 3</b>	previsione di competenza	0,00	0,00	0,00
	<i>di cui già impegnato</i>	<i>0,00</i>	<i>0,00</i>	<i>0,00</i>
	<i>di cui fondo pluriennale vincolato</i>	<i>0,00</i>	<i>0,00</i>	<i>0,00</i>
	previsione di cassa	0,00		



# Prospetto Missione Programma Titolo e Macroaggregato

COMUNE DI MARTELLAGO

SPESE

Esercizio: 2016

MISSIONE 9 PROGRAMMA 3 TITOLO 1				
MACROAGGREGATO		PREVISIONI ANNO 2016	PREVISIONI ANNO 2017	PREVISIONI ANNO 2018
Macroaggregato 101 Redditi da lavoro dipendente	previsione di competenza <i>di cui già impegnato</i> <i>di cui fondo pluriennale vincolato</i> previsione di cassa	0,00 0,00 0,00 0,00	0,00 0,00 0,00 0,00	0,00 0,00 0,00 0,00
Macroaggregato 102 Imposte e tasse a carico dell'ente	previsione di competenza <i>di cui già impegnato</i> <i>di cui fondo pluriennale vincolato</i> previsione di cassa	0,00 0,00 0,00 0,00	0,00 0,00 0,00 0,00	0,00 0,00 0,00 0,00
Macroaggregato 103 Acquisto di beni e servizi	previsione di competenza <i>di cui già impegnato</i> <i>di cui fondo pluriennale vincolato</i> previsione di cassa	2.471.866,35 0,00 0,00 2.688.578,95	2.496.585,01 0,00 0,00 0,00	2.521.550,86 0,00 0,00 0,00
Macroaggregato 104 Trasferimenti correnti	previsione di competenza <i>di cui già impegnato</i> <i>di cui fondo pluriennale vincolato</i> previsione di cassa	12.702,60 0,00 0,00 12.702,60	12.702,60 0,00 0,00 0,00	12.702,60 0,00 0,00 0,00
Macroaggregato 105 Trasferimenti di tributi	previsione di competenza <i>di cui già impegnato</i> <i>di cui fondo pluriennale vincolato</i> previsione di cassa	0,00 0,00 0,00 0,00	0,00 0,00 0,00 0,00	0,00 0,00 0,00 0,00
Macroaggregato 106 Fondi perequativi	previsione di competenza <i>di cui già impegnato</i> <i>di cui fondo pluriennale vincolato</i> previsione di cassa	0,00 0,00 0,00 0,00	0,00 0,00 0,00 0,00	0,00 0,00 0,00 0,00
Macroaggregato 107 Interessi passivi	previsione di competenza <i>di cui già impegnato</i> <i>di cui fondo pluriennale vincolato</i> previsione di cassa	0,00 0,00 0,00 0,00	0,00 0,00 0,00 0,00	0,00 0,00 0,00 0,00
Macroaggregato 108 Altre spese per redditi da capitale	previsione di competenza <i>di cui già impegnato</i> <i>di cui fondo pluriennale vincolato</i> previsione di cassa	0,00 0,00 0,00 0,00	0,00 0,00 0,00 0,00	0,00 0,00 0,00 0,00
Macroaggregato 109 Rimborsi e poste correttive delle entrate	previsione di competenza <i>di cui già impegnato</i> <i>di cui fondo pluriennale vincolato</i> previsione di cassa	0,00 0,00 0,00 0,00	0,00 0,00 0,00 0,00	0,00 0,00 0,00 0,00
Macroaggregato 110 Altre spese correnti	previsione di competenza <i>di cui già impegnato</i> <i>di cui fondo pluriennale vincolato</i> previsione di cassa	0,00 0,00 0,00 0,00	0,00 0,00 0,00 0,00	0,00 0,00 0,00 0,00
<b>TOTALE MISSIONE 9 PROGRAMMA 3 TITOLO 1</b>	previsione di competenza <i>di cui già impegnato</i> <i>di cui fondo pluriennale vincolato</i> previsione di cassa	2.484.568,95 0,00 0,00 2.701.281,55	2.509.287,61 0,00 0,00 0,00	2.534.253,46 0,00 0,00 0,00



# Prospetto Missione Programma Titolo e Macroaggregato

COMUNE DI MARTELLAGO

SPESE

Esercizio: 2016

MISSIONE 9 PROGRAMMA 3 TITOLO 2				
MACROAGGREGATO		PREVISIONI ANNO 2016	PREVISIONI ANNO 2017	PREVISIONI ANNO 2018
Macroaggregato 201	previsione di competenza	0,00	0,00	0,00
Tributi in conto capitale a carico dell'ente	<i>di cui già impegnato</i>	<i>0,00</i>	<i>0,00</i>	<i>0,00</i>
	<i>di cui fondo pluriennale vincolato</i>	<i>0,00</i>	<i>0,00</i>	<i>0,00</i>
	previsione di cassa	0,00		
Macroaggregato 202	previsione di competenza	0,00	0,00	0,00
Investimenti fissi lordi e acquisto di terreni	<i>di cui già impegnato</i>	<i>0,00</i>	<i>0,00</i>	<i>0,00</i>
	<i>di cui fondo pluriennale vincolato</i>	<i>0,00</i>	<i>0,00</i>	<i>0,00</i>
	previsione di cassa	0,00		
Macroaggregato 203	previsione di competenza	0,00	0,00	0,00
Contributi agli investimenti	<i>di cui già impegnato</i>	<i>0,00</i>	<i>0,00</i>	<i>0,00</i>
	<i>di cui fondo pluriennale vincolato</i>	<i>0,00</i>	<i>0,00</i>	<i>0,00</i>
	previsione di cassa	0,00		
Macroaggregato 204	previsione di competenza	0,00	0,00	0,00
Altri trasferimenti in conto capitale	<i>di cui già impegnato</i>	<i>0,00</i>	<i>0,00</i>	<i>0,00</i>
	<i>di cui fondo pluriennale vincolato</i>	<i>0,00</i>	<i>0,00</i>	<i>0,00</i>
	previsione di cassa	0,00		
Macroaggregato 205	previsione di competenza	0,00	0,00	0,00
Altre spese in conto capitale	<i>di cui già impegnato</i>	<i>0,00</i>	<i>0,00</i>	<i>0,00</i>
	<i>di cui fondo pluriennale vincolato</i>	<i>0,00</i>	<i>0,00</i>	<i>0,00</i>
	previsione di cassa	0,00		
<b>TOTALE MISSIONE 9 PROGRAMMA 3 TITOLO 2</b>	previsione di competenza	0,00	0,00	0,00
	<i>di cui già impegnato</i>	<i>0,00</i>	<i>0,00</i>	<i>0,00</i>
	<i>di cui fondo pluriennale vincolato</i>	<i>0,00</i>	<i>0,00</i>	<i>0,00</i>
	previsione di cassa	0,00		



# Prospetto Missione Programma Titolo e Macroaggregato

COMUNE DI MARTELLAGO

SPESE

Esercizio: 2016

MISSIONE 9 PROGRAMMA 3 TITOLO 3				
MACROAGGREGATO		PREVISIONI ANNO 2016	PREVISIONI ANNO 2017	PREVISIONI ANNO 2018
Macroaggregato 301	previsione di competenza	0,00	0,00	0,00
Acquisizioni di attività finanziarie	<i>di cui già impegnato</i>	<i>0,00</i>	<i>0,00</i>	<i>0,00</i>
	<i>di cui fondo pluriennale vincolato</i>	<i>0,00</i>	<i>0,00</i>	<i>0,00</i>
	previsione di cassa	0,00		
Macroaggregato 302	previsione di competenza	0,00	0,00	0,00
Concessione crediti di breve termine	<i>di cui già impegnato</i>	<i>0,00</i>	<i>0,00</i>	<i>0,00</i>
	<i>di cui fondo pluriennale vincolato</i>	<i>0,00</i>	<i>0,00</i>	<i>0,00</i>
	previsione di cassa	0,00		
Macroaggregato 303	previsione di competenza	0,00	0,00	0,00
Concessione crediti di medio-lungo termine	<i>di cui già impegnato</i>	<i>0,00</i>	<i>0,00</i>	<i>0,00</i>
	<i>di cui fondo pluriennale vincolato</i>	<i>0,00</i>	<i>0,00</i>	<i>0,00</i>
	previsione di cassa	0,00		
Macroaggregato 304	previsione di competenza	0,00	0,00	0,00
Altre spese per incremento di attività finanziarie	<i>di cui già impegnato</i>	<i>0,00</i>	<i>0,00</i>	<i>0,00</i>
	<i>di cui fondo pluriennale vincolato</i>	<i>0,00</i>	<i>0,00</i>	<i>0,00</i>
	previsione di cassa	0,00		
<b>TOTALE MISSIONE 9 PROGRAMMA 3 TITOLO 3</b>	previsione di competenza	0,00	0,00	0,00
	<i>di cui già impegnato</i>	<i>0,00</i>	<i>0,00</i>	<i>0,00</i>
	<i>di cui fondo pluriennale vincolato</i>	<i>0,00</i>	<i>0,00</i>	<i>0,00</i>
	previsione di cassa	0,00		



# Prospetto Missione Programma Titolo e Macroaggregato

COMUNE DI MARTELLAGO

SPESE

Esercizio: 2016

MISSIONE 9 PROGRAMMA 4 TITOLO 1				
MACROAGGREGATO		PREVISIONI ANNO 2016	PREVISIONI ANNO 2017	PREVISIONI ANNO 2018
Macroaggregato 101 Redditi da lavoro dipendente	previsione di competenza <i>di cui già impegnato</i> <i>di cui fondo pluriennale vincolato</i> previsione di cassa	0,00 0,00 0,00 0,00	0,00 0,00 0,00 0,00	0,00 0,00 0,00 0,00
Macroaggregato 102 Imposte e tasse a carico dell'ente	previsione di competenza <i>di cui già impegnato</i> <i>di cui fondo pluriennale vincolato</i> previsione di cassa	0,00 0,00 0,00 0,00	0,00 0,00 0,00 0,00	0,00 0,00 0,00 0,00
Macroaggregato 103 Acquisto di beni e servizi	previsione di competenza <i>di cui già impegnato</i> <i>di cui fondo pluriennale vincolato</i> previsione di cassa	0,00 0,00 0,00 0,00	0,00 0,00 0,00 0,00	0,00 0,00 0,00 0,00
Macroaggregato 104 Trasferimenti correnti	previsione di competenza <i>di cui già impegnato</i> <i>di cui fondo pluriennale vincolato</i> previsione di cassa	0,00 0,00 0,00 0,00	0,00 0,00 0,00 0,00	0,00 0,00 0,00 0,00
Macroaggregato 105 Trasferimenti di tributi	previsione di competenza <i>di cui già impegnato</i> <i>di cui fondo pluriennale vincolato</i> previsione di cassa	0,00 0,00 0,00 0,00	0,00 0,00 0,00 0,00	0,00 0,00 0,00 0,00
Macroaggregato 106 Fondi perequativi	previsione di competenza <i>di cui già impegnato</i> <i>di cui fondo pluriennale vincolato</i> previsione di cassa	0,00 0,00 0,00 0,00	0,00 0,00 0,00 0,00	0,00 0,00 0,00 0,00
Macroaggregato 107 Interessi passivi	previsione di competenza <i>di cui già impegnato</i> <i>di cui fondo pluriennale vincolato</i> previsione di cassa	0,00 0,00 0,00 0,00	0,00 0,00 0,00 0,00	0,00 0,00 0,00 0,00
Macroaggregato 108 Altre spese per redditi da capitale	previsione di competenza <i>di cui già impegnato</i> <i>di cui fondo pluriennale vincolato</i> previsione di cassa	0,00 0,00 0,00 0,00	0,00 0,00 0,00 0,00	0,00 0,00 0,00 0,00
Macroaggregato 109 Rimborsi e poste correttive delle entrate	previsione di competenza <i>di cui già impegnato</i> <i>di cui fondo pluriennale vincolato</i> previsione di cassa	0,00 0,00 0,00 0,00	0,00 0,00 0,00 0,00	0,00 0,00 0,00 0,00
Macroaggregato 110 Altre spese correnti	previsione di competenza <i>di cui già impegnato</i> <i>di cui fondo pluriennale vincolato</i> previsione di cassa	0,00 0,00 0,00 0,00	0,00 0,00 0,00 0,00	0,00 0,00 0,00 0,00
<b>TOTALE MISSIONE 9 PROGRAMMA 4 TITOLO 1</b>	previsione di competenza <i>di cui già impegnato</i> <i>di cui fondo pluriennale vincolato</i> previsione di cassa	0,00 0,00 0,00 0,00	0,00 0,00 0,00 0,00	0,00 0,00 0,00 0,00





# Prospetto Missione Programma Titolo e Macroaggregato

COMUNE DI MARTELLAGO

SPESE

Esercizio: 2016

MISSIONE 9 PROGRAMMA 4 TITOLO 2				
MACROAGGREGATO		PREVISIONI ANNO 2016	PREVISIONI ANNO 2017	PREVISIONI ANNO 2018
Macroaggregato 201	previsione di competenza	0,00	0,00	0,00
Tributi in conto capitale a carico dell'ente	<i>di cui già impegnato</i>	<i>0,00</i>	<i>0,00</i>	<i>0,00</i>
	<i>di cui fondo pluriennale vincolato</i>	<i>0,00</i>	<i>0,00</i>	<i>0,00</i>
	previsione di cassa	0,00		
Macroaggregato 202	previsione di competenza	0,00	0,00	0,00
Investimenti fissi lordi e acquisto di terreni	<i>di cui già impegnato</i>	<i>0,00</i>	<i>0,00</i>	<i>0,00</i>
	<i>di cui fondo pluriennale vincolato</i>	<i>0,00</i>	<i>0,00</i>	<i>0,00</i>
	previsione di cassa	0,00		
Macroaggregato 203	previsione di competenza	200.000,00	0,00	0,00
Contributi agli investimenti	<i>di cui già impegnato</i>	<i>200.000,00</i>	<i>0,00</i>	<i>0,00</i>
	<i>di cui fondo pluriennale vincolato</i>	<i>0,00</i>	<i>0,00</i>	<i>0,00</i>
	previsione di cassa	200.000,00		
Macroaggregato 204	previsione di competenza	0,00	0,00	0,00
Altri trasferimenti in conto capitale	<i>di cui già impegnato</i>	<i>0,00</i>	<i>0,00</i>	<i>0,00</i>
	<i>di cui fondo pluriennale vincolato</i>	<i>0,00</i>	<i>0,00</i>	<i>0,00</i>
	previsione di cassa	0,00		
Macroaggregato 205	previsione di competenza	0,00	0,00	0,00
Altre spese in conto capitale	<i>di cui già impegnato</i>	<i>0,00</i>	<i>0,00</i>	<i>0,00</i>
	<i>di cui fondo pluriennale vincolato</i>	<i>0,00</i>	<i>0,00</i>	<i>0,00</i>
	previsione di cassa	0,00		
<b>TOTALE MISSIONE 9 PROGRAMMA 4 TITOLO 2</b>	previsione di competenza	200.000,00	0,00	0,00
	<i>di cui già impegnato</i>	<i>200.000,00</i>	<i>0,00</i>	<i>0,00</i>
	<i>di cui fondo pluriennale vincolato</i>	<i>0,00</i>	<i>0,00</i>	<i>0,00</i>
	previsione di cassa	200.000,00		



# Prospetto Missione Programma Titolo e Macroaggregato

COMUNE DI MARTELLAGO

SPESE

Esercizio: 2016

MISSIONE 9 PROGRAMMA 4 TITOLO 3				
MACROAGGREGATO		PREVISIONI ANNO 2016	PREVISIONI ANNO 2017	PREVISIONI ANNO 2018
Macroaggregato 301	previsione di competenza	0,00	0,00	0,00
Acquisizioni di attività finanziarie	<i>di cui già impegnato</i>	<i>0,00</i>	<i>0,00</i>	<i>0,00</i>
	<i>di cui fondo pluriennale vincolato</i>	<i>0,00</i>	<i>0,00</i>	<i>0,00</i>
	previsione di cassa	0,00		
Macroaggregato 302	previsione di competenza	0,00	0,00	0,00
Concessione crediti di breve termine	<i>di cui già impegnato</i>	<i>0,00</i>	<i>0,00</i>	<i>0,00</i>
	<i>di cui fondo pluriennale vincolato</i>	<i>0,00</i>	<i>0,00</i>	<i>0,00</i>
	previsione di cassa	0,00		
Macroaggregato 303	previsione di competenza	0,00	0,00	0,00
Concessione crediti di medio-lungo termine	<i>di cui già impegnato</i>	<i>0,00</i>	<i>0,00</i>	<i>0,00</i>
	<i>di cui fondo pluriennale vincolato</i>	<i>0,00</i>	<i>0,00</i>	<i>0,00</i>
	previsione di cassa	0,00		
Macroaggregato 304	previsione di competenza	0,00	0,00	0,00
Altre spese per incremento di attività finanziarie	<i>di cui già impegnato</i>	<i>0,00</i>	<i>0,00</i>	<i>0,00</i>
	<i>di cui fondo pluriennale vincolato</i>	<i>0,00</i>	<i>0,00</i>	<i>0,00</i>
	previsione di cassa	0,00		
<b>TOTALE MISSIONE 9 PROGRAMMA 4 TITOLO 3</b>	previsione di competenza	0,00	0,00	0,00
	<i>di cui già impegnato</i>	<i>0,00</i>	<i>0,00</i>	<i>0,00</i>
	<i>di cui fondo pluriennale vincolato</i>	<i>0,00</i>	<i>0,00</i>	<i>0,00</i>
	previsione di cassa	0,00		



# Prospetto Missione Programma Titolo e Macroaggregato

COMUNE DI MARTELLAGO

SPESE

Esercizio: 2016

MISSIONE 9 PROGRAMMA 5 TITOLO 1				
MACROAGGREGATO		PREVISIONI ANNO 2016	PREVISIONI ANNO 2017	PREVISIONI ANNO 2018
Macroaggregato 101 Redditi da lavoro dipendente	previsione di competenza <i>di cui già impegnato</i> <i>di cui fondo pluriennale vincolato</i> previsione di cassa	0,00 0,00 0,00 0,00	0,00 0,00 0,00 0,00	0,00 0,00 0,00 0,00
Macroaggregato 102 Imposte e tasse a carico dell'ente	previsione di competenza <i>di cui già impegnato</i> <i>di cui fondo pluriennale vincolato</i> previsione di cassa	0,00 0,00 0,00 0,00	0,00 0,00 0,00 0,00	0,00 0,00 0,00 0,00
Macroaggregato 103 Acquisto di beni e servizi	previsione di competenza <i>di cui già impegnato</i> <i>di cui fondo pluriennale vincolato</i> previsione di cassa	0,00 0,00 0,00 4.938,98	0,00 0,00 0,00 0,00	0,00 0,00 0,00 0,00
Macroaggregato 104 Trasferimenti correnti	previsione di competenza <i>di cui già impegnato</i> <i>di cui fondo pluriennale vincolato</i> previsione di cassa	0,00 0,00 0,00 0,00	0,00 0,00 0,00 0,00	0,00 0,00 0,00 0,00
Macroaggregato 105 Trasferimenti di tributi	previsione di competenza <i>di cui già impegnato</i> <i>di cui fondo pluriennale vincolato</i> previsione di cassa	0,00 0,00 0,00 0,00	0,00 0,00 0,00 0,00	0,00 0,00 0,00 0,00
Macroaggregato 106 Fondi perequativi	previsione di competenza <i>di cui già impegnato</i> <i>di cui fondo pluriennale vincolato</i> previsione di cassa	0,00 0,00 0,00 0,00	0,00 0,00 0,00 0,00	0,00 0,00 0,00 0,00
Macroaggregato 107 Interessi passivi	previsione di competenza <i>di cui già impegnato</i> <i>di cui fondo pluriennale vincolato</i> previsione di cassa	0,00 0,00 0,00 0,00	0,00 0,00 0,00 0,00	0,00 0,00 0,00 0,00
Macroaggregato 108 Altre spese per redditi da capitale	previsione di competenza <i>di cui già impegnato</i> <i>di cui fondo pluriennale vincolato</i> previsione di cassa	0,00 0,00 0,00 0,00	0,00 0,00 0,00 0,00	0,00 0,00 0,00 0,00
Macroaggregato 109 Rimborsi e poste correttive delle entrate	previsione di competenza <i>di cui già impegnato</i> <i>di cui fondo pluriennale vincolato</i> previsione di cassa	0,00 0,00 0,00 0,00	0,00 0,00 0,00 0,00	0,00 0,00 0,00 0,00
Macroaggregato 110 Altre spese correnti	previsione di competenza <i>di cui già impegnato</i> <i>di cui fondo pluriennale vincolato</i> previsione di cassa	0,00 0,00 0,00 0,00	0,00 0,00 0,00 0,00	0,00 0,00 0,00 0,00
<b>TOTALE MISSIONE 9 PROGRAMMA 5 TITOLO 1</b>	previsione di competenza <i>di cui già impegnato</i> <i>di cui fondo pluriennale vincolato</i> previsione di cassa	0,00 0,00 0,00 4.938,98	0,00 0,00 0,00 0,00	0,00 0,00 0,00 0,00



# Prospetto Missione Programma Titolo e Macroaggregato

COMUNE DI MARTELLAGO

SPESE

Esercizio: 2016

MISSIONE 9 PROGRAMMA 5 TITOLO 2				
MACROAGGREGATO		PREVISIONI ANNO 2016	PREVISIONI ANNO 2017	PREVISIONI ANNO 2018
Macroaggregato 201	previsione di competenza	0,00	0,00	0,00
Tributi in conto capitale a carico dell'ente	<i>di cui già impegnato</i>	<i>0,00</i>	<i>0,00</i>	<i>0,00</i>
	<i>di cui fondo pluriennale vincolato</i>	<i>0,00</i>	<i>0,00</i>	<i>0,00</i>
	previsione di cassa	0,00		
Macroaggregato 202	previsione di competenza	0,00	0,00	0,00
Investimenti fissi lordi e acquisto di terreni	<i>di cui già impegnato</i>	<i>0,00</i>	<i>0,00</i>	<i>0,00</i>
	<i>di cui fondo pluriennale vincolato</i>	<i>0,00</i>	<i>0,00</i>	<i>0,00</i>
	previsione di cassa	0,00		
Macroaggregato 203	previsione di competenza	0,00	0,00	0,00
Contributi agli investimenti	<i>di cui già impegnato</i>	<i>0,00</i>	<i>0,00</i>	<i>0,00</i>
	<i>di cui fondo pluriennale vincolato</i>	<i>0,00</i>	<i>0,00</i>	<i>0,00</i>
	previsione di cassa	0,00		
Macroaggregato 204	previsione di competenza	0,00	0,00	0,00
Altri trasferimenti in conto capitale	<i>di cui già impegnato</i>	<i>0,00</i>	<i>0,00</i>	<i>0,00</i>
	<i>di cui fondo pluriennale vincolato</i>	<i>0,00</i>	<i>0,00</i>	<i>0,00</i>
	previsione di cassa	0,00		
Macroaggregato 205	previsione di competenza	0,00	0,00	0,00
Altre spese in conto capitale	<i>di cui già impegnato</i>	<i>0,00</i>	<i>0,00</i>	<i>0,00</i>
	<i>di cui fondo pluriennale vincolato</i>	<i>0,00</i>	<i>0,00</i>	<i>0,00</i>
	previsione di cassa	0,00		
<b>TOTALE MISSIONE 9 PROGRAMMA 5 TITOLO 2</b>	previsione di competenza	0,00	0,00	0,00
	<i>di cui già impegnato</i>	<i>0,00</i>	<i>0,00</i>	<i>0,00</i>
	<i>di cui fondo pluriennale vincolato</i>	<i>0,00</i>	<i>0,00</i>	<i>0,00</i>
	previsione di cassa	0,00		



# Prospetto Missione Programma Titolo e Macroaggregato

COMUNE DI MARTELLAGO

SPESE

Esercizio: 2016

MISSIONE 9 PROGRAMMA 5 TITOLO 3				
MACROAGGREGATO		PREVISIONI ANNO 2016	PREVISIONI ANNO 2017	PREVISIONI ANNO 2018
Macroaggregato 301	previsione di competenza	0,00	0,00	0,00
Acquisizioni di attività finanziarie	<i>di cui già impegnato</i>	<i>0,00</i>	<i>0,00</i>	<i>0,00</i>
	<i>di cui fondo pluriennale vincolato</i>	<i>0,00</i>	<i>0,00</i>	<i>0,00</i>
	previsione di cassa	0,00		
Macroaggregato 302	previsione di competenza	0,00	0,00	0,00
Concessione crediti di breve termine	<i>di cui già impegnato</i>	<i>0,00</i>	<i>0,00</i>	<i>0,00</i>
	<i>di cui fondo pluriennale vincolato</i>	<i>0,00</i>	<i>0,00</i>	<i>0,00</i>
	previsione di cassa	0,00		
Macroaggregato 303	previsione di competenza	0,00	0,00	0,00
Concessione crediti di medio-lungo termine	<i>di cui già impegnato</i>	<i>0,00</i>	<i>0,00</i>	<i>0,00</i>
	<i>di cui fondo pluriennale vincolato</i>	<i>0,00</i>	<i>0,00</i>	<i>0,00</i>
	previsione di cassa	0,00		
Macroaggregato 304	previsione di competenza	0,00	0,00	0,00
Altre spese per incremento di attività finanziarie	<i>di cui già impegnato</i>	<i>0,00</i>	<i>0,00</i>	<i>0,00</i>
	<i>di cui fondo pluriennale vincolato</i>	<i>0,00</i>	<i>0,00</i>	<i>0,00</i>
	previsione di cassa	0,00		
<b>TOTALE MISSIONE 9 PROGRAMMA 5 TITOLO 3</b>	previsione di competenza	0,00	0,00	0,00
	<i>di cui già impegnato</i>	<i>0,00</i>	<i>0,00</i>	<i>0,00</i>
	<i>di cui fondo pluriennale vincolato</i>	<i>0,00</i>	<i>0,00</i>	<i>0,00</i>
	previsione di cassa	0,00		



# Prospetto Missione Programma Titolo e Macroaggregato

COMUNE DI MARTELLAGO

SPESE

Esercizio: 2016

MISSIONE 9 PROGRAMMA 6 TITOLO 1				
MACROAGGREGATO		PREVISIONI ANNO 2016	PREVISIONI ANNO 2017	PREVISIONI ANNO 2018
Macroaggregato 101 Redditi da lavoro dipendente	previsione di competenza <i>di cui già impegnato</i> <i>di cui fondo pluriennale vincolato</i> previsione di cassa	0,00 0,00 0,00 0,00	0,00 0,00 0,00 0,00	0,00 0,00 0,00 0,00
Macroaggregato 102 Imposte e tasse a carico dell'ente	previsione di competenza <i>di cui già impegnato</i> <i>di cui fondo pluriennale vincolato</i> previsione di cassa	0,00 0,00 0,00 0,00	0,00 0,00 0,00 0,00	0,00 0,00 0,00 0,00
Macroaggregato 103 Acquisto di beni e servizi	previsione di competenza <i>di cui già impegnato</i> <i>di cui fondo pluriennale vincolato</i> previsione di cassa	0,00 0,00 0,00 0,00	0,00 0,00 0,00 0,00	0,00 0,00 0,00 0,00
Macroaggregato 104 Trasferimenti correnti	previsione di competenza <i>di cui già impegnato</i> <i>di cui fondo pluriennale vincolato</i> previsione di cassa	0,00 0,00 0,00 0,00	0,00 0,00 0,00 0,00	0,00 0,00 0,00 0,00
Macroaggregato 105 Trasferimenti di tributi	previsione di competenza <i>di cui già impegnato</i> <i>di cui fondo pluriennale vincolato</i> previsione di cassa	0,00 0,00 0,00 0,00	0,00 0,00 0,00 0,00	0,00 0,00 0,00 0,00
Macroaggregato 106 Fondi perequativi	previsione di competenza <i>di cui già impegnato</i> <i>di cui fondo pluriennale vincolato</i> previsione di cassa	0,00 0,00 0,00 0,00	0,00 0,00 0,00 0,00	0,00 0,00 0,00 0,00
Macroaggregato 107 Interessi passivi	previsione di competenza <i>di cui già impegnato</i> <i>di cui fondo pluriennale vincolato</i> previsione di cassa	0,00 0,00 0,00 0,00	0,00 0,00 0,00 0,00	0,00 0,00 0,00 0,00
Macroaggregato 108 Altre spese per redditi da capitale	previsione di competenza <i>di cui già impegnato</i> <i>di cui fondo pluriennale vincolato</i> previsione di cassa	0,00 0,00 0,00 0,00	0,00 0,00 0,00 0,00	0,00 0,00 0,00 0,00
Macroaggregato 109 Rimborsi e poste correttive delle entrate	previsione di competenza <i>di cui già impegnato</i> <i>di cui fondo pluriennale vincolato</i> previsione di cassa	0,00 0,00 0,00 0,00	0,00 0,00 0,00 0,00	0,00 0,00 0,00 0,00
Macroaggregato 110 Altre spese correnti	previsione di competenza <i>di cui già impegnato</i> <i>di cui fondo pluriennale vincolato</i> previsione di cassa	0,00 0,00 0,00 0,00	0,00 0,00 0,00 0,00	0,00 0,00 0,00 0,00
<b>TOTALE MISSIONE 9 PROGRAMMA 6 TITOLO 1</b>	previsione di competenza <i>di cui già impegnato</i> <i>di cui fondo pluriennale vincolato</i> previsione di cassa	0,00 0,00 0,00 0,00	0,00 0,00 0,00 0,00	0,00 0,00 0,00 0,00



# Prospetto Missione Programma Titolo e Macroaggregato

COMUNE DI MARTELLAGO

SPESE

Esercizio: 2016

MISSIONE 9 PROGRAMMA 6 TITOLO 2				
MACROAGGREGATO		PREVISIONI ANNO 2016	PREVISIONI ANNO 2017	PREVISIONI ANNO 2018
Macroaggregato 201	previsione di competenza	0,00	0,00	0,00
Tributi in conto capitale a carico dell'ente	<i>di cui già impegnato</i>	<i>0,00</i>	<i>0,00</i>	<i>0,00</i>
	<i>di cui fondo pluriennale vincolato</i>	<i>0,00</i>	<i>0,00</i>	<i>0,00</i>
	previsione di cassa	0,00		
Macroaggregato 202	previsione di competenza	0,00	0,00	0,00
Investimenti fissi lordi e acquisto di terreni	<i>di cui già impegnato</i>	<i>0,00</i>	<i>0,00</i>	<i>0,00</i>
	<i>di cui fondo pluriennale vincolato</i>	<i>0,00</i>	<i>0,00</i>	<i>0,00</i>
	previsione di cassa	0,00		
Macroaggregato 203	previsione di competenza	32.000,00	0,00	0,00
Contributi agli investimenti	<i>di cui già impegnato</i>	<i>32.000,00</i>	<i>0,00</i>	<i>0,00</i>
	<i>di cui fondo pluriennale vincolato</i>	<i>0,00</i>	<i>0,00</i>	<i>0,00</i>
	previsione di cassa	32.000,00		
Macroaggregato 204	previsione di competenza	0,00	0,00	0,00
Altri trasferimenti in conto capitale	<i>di cui già impegnato</i>	<i>0,00</i>	<i>0,00</i>	<i>0,00</i>
	<i>di cui fondo pluriennale vincolato</i>	<i>0,00</i>	<i>0,00</i>	<i>0,00</i>
	previsione di cassa	0,00		
Macroaggregato 205	previsione di competenza	0,00	0,00	0,00
Altre spese in conto capitale	<i>di cui già impegnato</i>	<i>0,00</i>	<i>0,00</i>	<i>0,00</i>
	<i>di cui fondo pluriennale vincolato</i>	<i>0,00</i>	<i>0,00</i>	<i>0,00</i>
	previsione di cassa	0,00		
<b>TOTALE MISSIONE 9 PROGRAMMA 6 TITOLO 2</b>	previsione di competenza	32.000,00	0,00	0,00
	<i>di cui già impegnato</i>	<i>32.000,00</i>	<i>0,00</i>	<i>0,00</i>
	<i>di cui fondo pluriennale vincolato</i>	<i>0,00</i>	<i>0,00</i>	<i>0,00</i>
	previsione di cassa	32.000,00		



# Prospetto Missione Programma Titolo e Macroaggregato

COMUNE DI MARTELLAGO

SPESE

Esercizio: 2016

MISSIONE 9 PROGRAMMA 6 TITOLO 3				
MACROAGGREGATO		PREVISIONI ANNO 2016	PREVISIONI ANNO 2017	PREVISIONI ANNO 2018
Macroaggregato 301	previsione di competenza	0,00	0,00	0,00
Acquisizioni di attività finanziarie	<i>di cui già impegnato</i>	<i>0,00</i>	<i>0,00</i>	<i>0,00</i>
	<i>di cui fondo pluriennale vincolato</i>	<i>0,00</i>	<i>0,00</i>	<i>0,00</i>
	previsione di cassa	0,00		
Macroaggregato 302	previsione di competenza	0,00	0,00	0,00
Concessione crediti di breve termine	<i>di cui già impegnato</i>	<i>0,00</i>	<i>0,00</i>	<i>0,00</i>
	<i>di cui fondo pluriennale vincolato</i>	<i>0,00</i>	<i>0,00</i>	<i>0,00</i>
	previsione di cassa	0,00		
Macroaggregato 303	previsione di competenza	0,00	0,00	0,00
Concessione crediti di medio-lungo termine	<i>di cui già impegnato</i>	<i>0,00</i>	<i>0,00</i>	<i>0,00</i>
	<i>di cui fondo pluriennale vincolato</i>	<i>0,00</i>	<i>0,00</i>	<i>0,00</i>
	previsione di cassa	0,00		
Macroaggregato 304	previsione di competenza	0,00	0,00	0,00
Altre spese per incremento di attività finanziarie	<i>di cui già impegnato</i>	<i>0,00</i>	<i>0,00</i>	<i>0,00</i>
	<i>di cui fondo pluriennale vincolato</i>	<i>0,00</i>	<i>0,00</i>	<i>0,00</i>
	previsione di cassa	0,00		
<b>TOTALE MISSIONE 9 PROGRAMMA 6 TITOLO 3</b>	previsione di competenza	0,00	0,00	0,00
	<i>di cui già impegnato</i>	<i>0,00</i>	<i>0,00</i>	<i>0,00</i>
	<i>di cui fondo pluriennale vincolato</i>	<i>0,00</i>	<i>0,00</i>	<i>0,00</i>
	previsione di cassa	0,00		





# Prospetto Missione Programma Titolo e Macroaggregato

COMUNE DI MARTELLAGO

SPESE

Esercizio: 2016

MISSIONE 9 PROGRAMMA 7 TITOLO 1				
MACROAGGREGATO		PREVISIONI ANNO 2016	PREVISIONI ANNO 2017	PREVISIONI ANNO 2018
Macroaggregato 101 Redditi da lavoro dipendente	previsione di competenza <i>di cui già impegnato</i> <i>di cui fondo pluriennale vincolato</i> previsione di cassa	0,00 0,00 0,00 0,00	0,00 0,00 0,00 0,00	0,00 0,00 0,00 0,00
Macroaggregato 102 Imposte e tasse a carico dell'ente	previsione di competenza <i>di cui già impegnato</i> <i>di cui fondo pluriennale vincolato</i> previsione di cassa	0,00 0,00 0,00 0,00	0,00 0,00 0,00 0,00	0,00 0,00 0,00 0,00
Macroaggregato 103 Acquisto di beni e servizi	previsione di competenza <i>di cui già impegnato</i> <i>di cui fondo pluriennale vincolato</i> previsione di cassa	0,00 0,00 0,00 0,00	0,00 0,00 0,00 0,00	0,00 0,00 0,00 0,00
Macroaggregato 104 Trasferimenti correnti	previsione di competenza <i>di cui già impegnato</i> <i>di cui fondo pluriennale vincolato</i> previsione di cassa	0,00 0,00 0,00 0,00	0,00 0,00 0,00 0,00	0,00 0,00 0,00 0,00
Macroaggregato 105 Trasferimenti di tributi	previsione di competenza <i>di cui già impegnato</i> <i>di cui fondo pluriennale vincolato</i> previsione di cassa	0,00 0,00 0,00 0,00	0,00 0,00 0,00 0,00	0,00 0,00 0,00 0,00
Macroaggregato 106 Fondi perequativi	previsione di competenza <i>di cui già impegnato</i> <i>di cui fondo pluriennale vincolato</i> previsione di cassa	0,00 0,00 0,00 0,00	0,00 0,00 0,00 0,00	0,00 0,00 0,00 0,00
Macroaggregato 107 Interessi passivi	previsione di competenza <i>di cui già impegnato</i> <i>di cui fondo pluriennale vincolato</i> previsione di cassa	0,00 0,00 0,00 0,00	0,00 0,00 0,00 0,00	0,00 0,00 0,00 0,00
Macroaggregato 108 Altre spese per redditi da capitale	previsione di competenza <i>di cui già impegnato</i> <i>di cui fondo pluriennale vincolato</i> previsione di cassa	0,00 0,00 0,00 0,00	0,00 0,00 0,00 0,00	0,00 0,00 0,00 0,00
Macroaggregato 109 Rimborsi e poste correttive delle entrate	previsione di competenza <i>di cui già impegnato</i> <i>di cui fondo pluriennale vincolato</i> previsione di cassa	0,00 0,00 0,00 0,00	0,00 0,00 0,00 0,00	0,00 0,00 0,00 0,00
Macroaggregato 110 Altre spese correnti	previsione di competenza <i>di cui già impegnato</i> <i>di cui fondo pluriennale vincolato</i> previsione di cassa	0,00 0,00 0,00 0,00	0,00 0,00 0,00 0,00	0,00 0,00 0,00 0,00
<b>TOTALE MISSIONE 9 PROGRAMMA 7 TITOLO 1</b>	previsione di competenza <i>di cui già impegnato</i> <i>di cui fondo pluriennale vincolato</i> previsione di cassa	0,00 0,00 0,00 0,00	0,00 0,00 0,00 0,00	0,00 0,00 0,00 0,00



# Prospetto Missione Programma Titolo e Macroaggregato

COMUNE DI MARTELLAGO

SPESE

Esercizio: 2016

MISSIONE 9 PROGRAMMA 7 TITOLO 2				
MACROAGGREGATO		PREVISIONI ANNO 2016	PREVISIONI ANNO 2017	PREVISIONI ANNO 2018
Macroaggregato 201	previsione di competenza	0,00	0,00	0,00
Tributi in conto capitale a carico dell'ente	<i>di cui già impegnato</i>	<i>0,00</i>	<i>0,00</i>	<i>0,00</i>
	<i>di cui fondo pluriennale vincolato</i>	<i>0,00</i>	<i>0,00</i>	<i>0,00</i>
	previsione di cassa	0,00		
Macroaggregato 202	previsione di competenza	0,00	0,00	0,00
Investimenti fissi lordi e acquisto di terreni	<i>di cui già impegnato</i>	<i>0,00</i>	<i>0,00</i>	<i>0,00</i>
	<i>di cui fondo pluriennale vincolato</i>	<i>0,00</i>	<i>0,00</i>	<i>0,00</i>
	previsione di cassa	0,00		
Macroaggregato 203	previsione di competenza	0,00	0,00	0,00
Contributi agli investimenti	<i>di cui già impegnato</i>	<i>0,00</i>	<i>0,00</i>	<i>0,00</i>
	<i>di cui fondo pluriennale vincolato</i>	<i>0,00</i>	<i>0,00</i>	<i>0,00</i>
	previsione di cassa	0,00		
Macroaggregato 204	previsione di competenza	0,00	0,00	0,00
Altri trasferimenti in conto capitale	<i>di cui già impegnato</i>	<i>0,00</i>	<i>0,00</i>	<i>0,00</i>
	<i>di cui fondo pluriennale vincolato</i>	<i>0,00</i>	<i>0,00</i>	<i>0,00</i>
	previsione di cassa	0,00		
Macroaggregato 205	previsione di competenza	0,00	0,00	0,00
Altre spese in conto capitale	<i>di cui già impegnato</i>	<i>0,00</i>	<i>0,00</i>	<i>0,00</i>
	<i>di cui fondo pluriennale vincolato</i>	<i>0,00</i>	<i>0,00</i>	<i>0,00</i>
	previsione di cassa	0,00		
<b>TOTALE MISSIONE 9 PROGRAMMA 7 TITOLO 2</b>	previsione di competenza	0,00	0,00	0,00
	<i>di cui già impegnato</i>	<i>0,00</i>	<i>0,00</i>	<i>0,00</i>
	<i>di cui fondo pluriennale vincolato</i>	<i>0,00</i>	<i>0,00</i>	<i>0,00</i>
	previsione di cassa	0,00		



# Prospetto Missione Programma Titolo e Macroaggregato

COMUNE DI MARTELLAGO

SPESE

Esercizio: 2016

MISSIONE 9 PROGRAMMA 7 TITOLO 3				
MACROAGGREGATO		PREVISIONI ANNO 2016	PREVISIONI ANNO 2017	PREVISIONI ANNO 2018
Macroaggregato 301	previsione di competenza	0,00	0,00	0,00
Acquisizioni di attività finanziarie	<i>di cui già impegnato</i>	<i>0,00</i>	<i>0,00</i>	<i>0,00</i>
	<i>di cui fondo pluriennale vincolato</i>	<i>0,00</i>	<i>0,00</i>	<i>0,00</i>
	previsione di cassa	0,00		
Macroaggregato 302	previsione di competenza	0,00	0,00	0,00
Concessione crediti di breve termine	<i>di cui già impegnato</i>	<i>0,00</i>	<i>0,00</i>	<i>0,00</i>
	<i>di cui fondo pluriennale vincolato</i>	<i>0,00</i>	<i>0,00</i>	<i>0,00</i>
	previsione di cassa	0,00		
Macroaggregato 303	previsione di competenza	0,00	0,00	0,00
Concessione crediti di medio-lungo termine	<i>di cui già impegnato</i>	<i>0,00</i>	<i>0,00</i>	<i>0,00</i>
	<i>di cui fondo pluriennale vincolato</i>	<i>0,00</i>	<i>0,00</i>	<i>0,00</i>
	previsione di cassa	0,00		
Macroaggregato 304	previsione di competenza	0,00	0,00	0,00
Altre spese per incremento di attività finanziarie	<i>di cui già impegnato</i>	<i>0,00</i>	<i>0,00</i>	<i>0,00</i>
	<i>di cui fondo pluriennale vincolato</i>	<i>0,00</i>	<i>0,00</i>	<i>0,00</i>
	previsione di cassa	0,00		
<b>TOTALE MISSIONE 9 PROGRAMMA 7 TITOLO 3</b>	previsione di competenza	0,00	0,00	0,00
	<i>di cui già impegnato</i>	<i>0,00</i>	<i>0,00</i>	<i>0,00</i>
	<i>di cui fondo pluriennale vincolato</i>	<i>0,00</i>	<i>0,00</i>	<i>0,00</i>
	previsione di cassa	0,00		



# Prospetto Missione Programma Titolo e Macroaggregato

COMUNE DI MARTELLAGO

SPESE

Esercizio: 2016

MISSIONE 9 PROGRAMMA 8 TITOLO 1				
MACROAGGREGATO		PREVISIONI ANNO 2016	PREVISIONI ANNO 2017	PREVISIONI ANNO 2018
Macroaggregato 101 Redditi da lavoro dipendente	previsione di competenza <i>di cui già impegnato</i> <i>di cui fondo pluriennale vincolato</i> previsione di cassa	0,00 0,00 0,00 0,00	0,00 0,00 0,00 0,00	0,00 0,00 0,00 0,00
Macroaggregato 102 Imposte e tasse a carico dell'ente	previsione di competenza <i>di cui già impegnato</i> <i>di cui fondo pluriennale vincolato</i> previsione di cassa	0,00 0,00 0,00 0,00	0,00 0,00 0,00 0,00	0,00 0,00 0,00 0,00
Macroaggregato 103 Acquisto di beni e servizi	previsione di competenza <i>di cui già impegnato</i> <i>di cui fondo pluriennale vincolato</i> previsione di cassa	0,00 0,00 0,00 0,00	0,00 0,00 0,00 0,00	0,00 0,00 0,00 0,00
Macroaggregato 104 Trasferimenti correnti	previsione di competenza <i>di cui già impegnato</i> <i>di cui fondo pluriennale vincolato</i> previsione di cassa	0,00 0,00 0,00 0,00	0,00 0,00 0,00 0,00	0,00 0,00 0,00 0,00
Macroaggregato 105 Trasferimenti di tributi	previsione di competenza <i>di cui già impegnato</i> <i>di cui fondo pluriennale vincolato</i> previsione di cassa	0,00 0,00 0,00 0,00	0,00 0,00 0,00 0,00	0,00 0,00 0,00 0,00
Macroaggregato 106 Fondi perequativi	previsione di competenza <i>di cui già impegnato</i> <i>di cui fondo pluriennale vincolato</i> previsione di cassa	0,00 0,00 0,00 0,00	0,00 0,00 0,00 0,00	0,00 0,00 0,00 0,00
Macroaggregato 107 Interessi passivi	previsione di competenza <i>di cui già impegnato</i> <i>di cui fondo pluriennale vincolato</i> previsione di cassa	0,00 0,00 0,00 0,00	0,00 0,00 0,00 0,00	0,00 0,00 0,00 0,00
Macroaggregato 108 Altre spese per redditi da capitale	previsione di competenza <i>di cui già impegnato</i> <i>di cui fondo pluriennale vincolato</i> previsione di cassa	0,00 0,00 0,00 0,00	0,00 0,00 0,00 0,00	0,00 0,00 0,00 0,00
Macroaggregato 109 Rimborsi e poste correttive delle entrate	previsione di competenza <i>di cui già impegnato</i> <i>di cui fondo pluriennale vincolato</i> previsione di cassa	0,00 0,00 0,00 0,00	0,00 0,00 0,00 0,00	0,00 0,00 0,00 0,00
Macroaggregato 110 Altre spese correnti	previsione di competenza <i>di cui già impegnato</i> <i>di cui fondo pluriennale vincolato</i> previsione di cassa	0,00 0,00 0,00 0,00	0,00 0,00 0,00 0,00	0,00 0,00 0,00 0,00
<b>TOTALE MISSIONE 9 PROGRAMMA 8 TITOLO 1</b>	previsione di competenza <i>di cui già impegnato</i> <i>di cui fondo pluriennale vincolato</i> previsione di cassa	0,00 0,00 0,00 0,00	0,00 0,00 0,00 0,00	0,00 0,00 0,00 0,00



# Prospetto Missione Programma Titolo e Macroaggregato

COMUNE DI MARTELLAGO

SPESE

Esercizio: 2016

MISSIONE 9 PROGRAMMA 8 TITOLO 2				
MACROAGGREGATO		PREVISIONI ANNO 2016	PREVISIONI ANNO 2017	PREVISIONI ANNO 2018
Macroaggregato 201	previsione di competenza	0,00	0,00	0,00
Tributi in conto capitale a carico dell'ente	<i>di cui già impegnato</i>	<i>0,00</i>	<i>0,00</i>	<i>0,00</i>
	<i>di cui fondo pluriennale vincolato</i>	<i>0,00</i>	<i>0,00</i>	<i>0,00</i>
	previsione di cassa	0,00		
Macroaggregato 202	previsione di competenza	0,00	0,00	0,00
Investimenti fissi lordi e acquisto di terreni	<i>di cui già impegnato</i>	<i>0,00</i>	<i>0,00</i>	<i>0,00</i>
	<i>di cui fondo pluriennale vincolato</i>	<i>0,00</i>	<i>0,00</i>	<i>0,00</i>
	previsione di cassa	0,00		
Macroaggregato 203	previsione di competenza	0,00	0,00	0,00
Contributi agli investimenti	<i>di cui già impegnato</i>	<i>0,00</i>	<i>0,00</i>	<i>0,00</i>
	<i>di cui fondo pluriennale vincolato</i>	<i>0,00</i>	<i>0,00</i>	<i>0,00</i>
	previsione di cassa	0,00		
Macroaggregato 204	previsione di competenza	0,00	0,00	0,00
Altri trasferimenti in conto capitale	<i>di cui già impegnato</i>	<i>0,00</i>	<i>0,00</i>	<i>0,00</i>
	<i>di cui fondo pluriennale vincolato</i>	<i>0,00</i>	<i>0,00</i>	<i>0,00</i>
	previsione di cassa	0,00		
Macroaggregato 205	previsione di competenza	0,00	0,00	0,00
Altre spese in conto capitale	<i>di cui già impegnato</i>	<i>0,00</i>	<i>0,00</i>	<i>0,00</i>
	<i>di cui fondo pluriennale vincolato</i>	<i>0,00</i>	<i>0,00</i>	<i>0,00</i>
	previsione di cassa	0,00		
<b>TOTALE MISSIONE 9 PROGRAMMA 8 TITOLO 2</b>	previsione di competenza	0,00	0,00	0,00
	<i>di cui già impegnato</i>	<i>0,00</i>	<i>0,00</i>	<i>0,00</i>
	<i>di cui fondo pluriennale vincolato</i>	<i>0,00</i>	<i>0,00</i>	<i>0,00</i>
	previsione di cassa	0,00		



# Prospetto Missione Programma Titolo e Macroaggregato

COMUNE DI MARTELLAGO

SPESE

Esercizio: 2016

MISSIONE 9 PROGRAMMA 8 TITOLO 3				
MACROAGGREGATO		PREVISIONI ANNO 2016	PREVISIONI ANNO 2017	PREVISIONI ANNO 2018
Macroaggregato 301	previsione di competenza	0,00	0,00	0,00
Acquisizioni di attività finanziarie	<i>di cui già impegnato</i>	<i>0,00</i>	<i>0,00</i>	<i>0,00</i>
	<i>di cui fondo pluriennale vincolato</i>	<i>0,00</i>	<i>0,00</i>	<i>0,00</i>
	previsione di cassa	0,00		
Macroaggregato 302	previsione di competenza	0,00	0,00	0,00
Concessione crediti di breve termine	<i>di cui già impegnato</i>	<i>0,00</i>	<i>0,00</i>	<i>0,00</i>
	<i>di cui fondo pluriennale vincolato</i>	<i>0,00</i>	<i>0,00</i>	<i>0,00</i>
	previsione di cassa	0,00		
Macroaggregato 303	previsione di competenza	0,00	0,00	0,00
Concessione crediti di medio-lungo termine	<i>di cui già impegnato</i>	<i>0,00</i>	<i>0,00</i>	<i>0,00</i>
	<i>di cui fondo pluriennale vincolato</i>	<i>0,00</i>	<i>0,00</i>	<i>0,00</i>
	previsione di cassa	0,00		
Macroaggregato 304	previsione di competenza	0,00	0,00	0,00
Altre spese per incremento di attività finanziarie	<i>di cui già impegnato</i>	<i>0,00</i>	<i>0,00</i>	<i>0,00</i>
	<i>di cui fondo pluriennale vincolato</i>	<i>0,00</i>	<i>0,00</i>	<i>0,00</i>
	previsione di cassa	0,00		
<b>TOTALE MISSIONE 9 PROGRAMMA 8 TITOLO 3</b>	previsione di competenza	0,00	0,00	0,00
	<i>di cui già impegnato</i>	<i>0,00</i>	<i>0,00</i>	<i>0,00</i>
	<i>di cui fondo pluriennale vincolato</i>	<i>0,00</i>	<i>0,00</i>	<i>0,00</i>
	previsione di cassa	0,00		



# Prospetto Missione Programma Titolo e Macroaggregato

COMUNE DI MARTELLAGO

SPESE

Esercizio: 2016

MISSIONE 9 PROGRAMMA 9 TITOLO 1				
MACROAGGREGATO		PREVISIONI ANNO 2016	PREVISIONI ANNO 2017	PREVISIONI ANNO 2018
Macroaggregato 101 Redditi da lavoro dipendente	previsione di competenza <i>di cui già impegnato</i> <i>di cui fondo pluriennale vincolato</i> previsione di cassa	0,00 0,00 0,00 0,00	0,00 0,00 0,00 0,00	0,00 0,00 0,00 0,00
Macroaggregato 102 Imposte e tasse a carico dell'ente	previsione di competenza <i>di cui già impegnato</i> <i>di cui fondo pluriennale vincolato</i> previsione di cassa	0,00 0,00 0,00 0,00	0,00 0,00 0,00 0,00	0,00 0,00 0,00 0,00
Macroaggregato 103 Acquisto di beni e servizi	previsione di competenza <i>di cui già impegnato</i> <i>di cui fondo pluriennale vincolato</i> previsione di cassa	0,00 0,00 0,00 0,00	0,00 0,00 0,00 0,00	0,00 0,00 0,00 0,00
Macroaggregato 104 Trasferimenti correnti	previsione di competenza <i>di cui già impegnato</i> <i>di cui fondo pluriennale vincolato</i> previsione di cassa	0,00 0,00 0,00 0,00	0,00 0,00 0,00 0,00	0,00 0,00 0,00 0,00
Macroaggregato 105 Trasferimenti di tributi	previsione di competenza <i>di cui già impegnato</i> <i>di cui fondo pluriennale vincolato</i> previsione di cassa	0,00 0,00 0,00 0,00	0,00 0,00 0,00 0,00	0,00 0,00 0,00 0,00
Macroaggregato 106 Fondi perequativi	previsione di competenza <i>di cui già impegnato</i> <i>di cui fondo pluriennale vincolato</i> previsione di cassa	0,00 0,00 0,00 0,00	0,00 0,00 0,00 0,00	0,00 0,00 0,00 0,00
Macroaggregato 107 Interessi passivi	previsione di competenza <i>di cui già impegnato</i> <i>di cui fondo pluriennale vincolato</i> previsione di cassa	0,00 0,00 0,00 0,00	0,00 0,00 0,00 0,00	0,00 0,00 0,00 0,00
Macroaggregato 108 Altre spese per redditi da capitale	previsione di competenza <i>di cui già impegnato</i> <i>di cui fondo pluriennale vincolato</i> previsione di cassa	0,00 0,00 0,00 0,00	0,00 0,00 0,00 0,00	0,00 0,00 0,00 0,00
Macroaggregato 109 Rimborsi e poste correttive delle entrate	previsione di competenza <i>di cui già impegnato</i> <i>di cui fondo pluriennale vincolato</i> previsione di cassa	0,00 0,00 0,00 0,00	0,00 0,00 0,00 0,00	0,00 0,00 0,00 0,00
Macroaggregato 110 Altre spese correnti	previsione di competenza <i>di cui già impegnato</i> <i>di cui fondo pluriennale vincolato</i> previsione di cassa	0,00 0,00 0,00 0,00	0,00 0,00 0,00 0,00	0,00 0,00 0,00 0,00
<b>TOTALE MISSIONE 9 PROGRAMMA 9 TITOLO 1</b>	previsione di competenza <i>di cui già impegnato</i> <i>di cui fondo pluriennale vincolato</i> previsione di cassa	0,00 0,00 0,00 0,00	0,00 0,00 0,00 0,00	0,00 0,00 0,00 0,00



# Prospetto Missione Programma Titolo e Macroaggregato

COMUNE DI MARTELLAGO

SPESE

Esercizio: 2016

MISSIONE 9 PROGRAMMA 9 TITOLO 2				
MACROAGGREGATO		PREVISIONI ANNO 2016	PREVISIONI ANNO 2017	PREVISIONI ANNO 2018
Macroaggregato 201	previsione di competenza	0,00	0,00	0,00
Tributi in conto capitale a carico dell'ente	<i>di cui già impegnato</i>	<i>0,00</i>	<i>0,00</i>	<i>0,00</i>
	<i>di cui fondo pluriennale vincolato</i>	<i>0,00</i>	<i>0,00</i>	<i>0,00</i>
	previsione di cassa	0,00		
Macroaggregato 202	previsione di competenza	0,00	0,00	0,00
Investimenti fissi lordi e acquisto di terreni	<i>di cui già impegnato</i>	<i>0,00</i>	<i>0,00</i>	<i>0,00</i>
	<i>di cui fondo pluriennale vincolato</i>	<i>0,00</i>	<i>0,00</i>	<i>0,00</i>
	previsione di cassa	0,00		
Macroaggregato 203	previsione di competenza	0,00	0,00	0,00
Contributi agli investimenti	<i>di cui già impegnato</i>	<i>0,00</i>	<i>0,00</i>	<i>0,00</i>
	<i>di cui fondo pluriennale vincolato</i>	<i>0,00</i>	<i>0,00</i>	<i>0,00</i>
	previsione di cassa	0,00		
Macroaggregato 204	previsione di competenza	0,00	0,00	0,00
Altri trasferimenti in conto capitale	<i>di cui già impegnato</i>	<i>0,00</i>	<i>0,00</i>	<i>0,00</i>
	<i>di cui fondo pluriennale vincolato</i>	<i>0,00</i>	<i>0,00</i>	<i>0,00</i>
	previsione di cassa	0,00		
Macroaggregato 205	previsione di competenza	0,00	0,00	0,00
Altre spese in conto capitale	<i>di cui già impegnato</i>	<i>0,00</i>	<i>0,00</i>	<i>0,00</i>
	<i>di cui fondo pluriennale vincolato</i>	<i>0,00</i>	<i>0,00</i>	<i>0,00</i>
	previsione di cassa	0,00		
<b>TOTALE MISSIONE 9 PROGRAMMA 9 TITOLO 2</b>	previsione di competenza	0,00	0,00	0,00
	<i>di cui già impegnato</i>	<i>0,00</i>	<i>0,00</i>	<i>0,00</i>
	<i>di cui fondo pluriennale vincolato</i>	<i>0,00</i>	<i>0,00</i>	<i>0,00</i>
	previsione di cassa	0,00		





# Prospetto Missione Programma Titolo e Macroaggregato

COMUNE DI MARTELLAGO

SPESE

Esercizio: 2016

MISSIONE 9 PROGRAMMA 9 TITOLO 3				
MACROAGGREGATO		PREVISIONI ANNO 2016	PREVISIONI ANNO 2017	PREVISIONI ANNO 2018
Macroaggregato 301	previsione di competenza	0,00	0,00	0,00
Acquisizioni di attività finanziarie	<i>di cui già impegnato</i>	<i>0,00</i>	<i>0,00</i>	<i>0,00</i>
	<i>di cui fondo pluriennale vincolato</i>	<i>0,00</i>	<i>0,00</i>	<i>0,00</i>
	previsione di cassa	0,00		
Macroaggregato 302	previsione di competenza	0,00	0,00	0,00
Concessione crediti di breve termine	<i>di cui già impegnato</i>	<i>0,00</i>	<i>0,00</i>	<i>0,00</i>
	<i>di cui fondo pluriennale vincolato</i>	<i>0,00</i>	<i>0,00</i>	<i>0,00</i>
	previsione di cassa	0,00		
Macroaggregato 303	previsione di competenza	0,00	0,00	0,00
Concessione crediti di medio-lungo termine	<i>di cui già impegnato</i>	<i>0,00</i>	<i>0,00</i>	<i>0,00</i>
	<i>di cui fondo pluriennale vincolato</i>	<i>0,00</i>	<i>0,00</i>	<i>0,00</i>
	previsione di cassa	0,00		
Macroaggregato 304	previsione di competenza	0,00	0,00	0,00
Altre spese per incremento di attività finanziarie	<i>di cui già impegnato</i>	<i>0,00</i>	<i>0,00</i>	<i>0,00</i>
	<i>di cui fondo pluriennale vincolato</i>	<i>0,00</i>	<i>0,00</i>	<i>0,00</i>
	previsione di cassa	0,00		
<b>TOTALE MISSIONE 9 PROGRAMMA 9 TITOLO 3</b>	previsione di competenza	0,00	0,00	0,00
	<i>di cui già impegnato</i>	<i>0,00</i>	<i>0,00</i>	<i>0,00</i>
	<i>di cui fondo pluriennale vincolato</i>	<i>0,00</i>	<i>0,00</i>	<i>0,00</i>
	previsione di cassa	0,00		



# Prospetto Missione Programma Titolo e Macroaggregato

COMUNE DI MARTELLAGO

SPESE

Esercizio: 2016

MISSIONE 10 PROGRAMMA 1 TITOLO 1				
MACROAGGREGATO		PREVISIONI ANNO 2016	PREVISIONI ANNO 2017	PREVISIONI ANNO 2018
Macroaggregato 101 Redditi da lavoro dipendente	previsione di competenza <i>di cui già impegnato</i> <i>di cui fondo pluriennale vincolato</i> previsione di cassa	0,00 0,00 0,00 0,00	0,00 0,00 0,00 0,00	0,00 0,00 0,00 0,00
Macroaggregato 102 Imposte e tasse a carico dell'ente	previsione di competenza <i>di cui già impegnato</i> <i>di cui fondo pluriennale vincolato</i> previsione di cassa	0,00 0,00 0,00 0,00	0,00 0,00 0,00 0,00	0,00 0,00 0,00 0,00
Macroaggregato 103 Acquisto di beni e servizi	previsione di competenza <i>di cui già impegnato</i> <i>di cui fondo pluriennale vincolato</i> previsione di cassa	0,00 0,00 0,00 0,00	0,00 0,00 0,00 0,00	0,00 0,00 0,00 0,00
Macroaggregato 104 Trasferimenti correnti	previsione di competenza <i>di cui già impegnato</i> <i>di cui fondo pluriennale vincolato</i> previsione di cassa	0,00 0,00 0,00 0,00	0,00 0,00 0,00 0,00	0,00 0,00 0,00 0,00
Macroaggregato 105 Trasferimenti di tributi	previsione di competenza <i>di cui già impegnato</i> <i>di cui fondo pluriennale vincolato</i> previsione di cassa	0,00 0,00 0,00 0,00	0,00 0,00 0,00 0,00	0,00 0,00 0,00 0,00
Macroaggregato 106 Fondi perequativi	previsione di competenza <i>di cui già impegnato</i> <i>di cui fondo pluriennale vincolato</i> previsione di cassa	0,00 0,00 0,00 0,00	0,00 0,00 0,00 0,00	0,00 0,00 0,00 0,00
Macroaggregato 107 Interessi passivi	previsione di competenza <i>di cui già impegnato</i> <i>di cui fondo pluriennale vincolato</i> previsione di cassa	0,00 0,00 0,00 0,00	0,00 0,00 0,00 0,00	0,00 0,00 0,00 0,00
Macroaggregato 108 Altre spese per redditi da capitale	previsione di competenza <i>di cui già impegnato</i> <i>di cui fondo pluriennale vincolato</i> previsione di cassa	0,00 0,00 0,00 0,00	0,00 0,00 0,00 0,00	0,00 0,00 0,00 0,00
Macroaggregato 109 Rimborsi e poste correttive delle entrate	previsione di competenza <i>di cui già impegnato</i> <i>di cui fondo pluriennale vincolato</i> previsione di cassa	0,00 0,00 0,00 0,00	0,00 0,00 0,00 0,00	0,00 0,00 0,00 0,00
Macroaggregato 110 Altre spese correnti	previsione di competenza <i>di cui già impegnato</i> <i>di cui fondo pluriennale vincolato</i> previsione di cassa	0,00 0,00 0,00 0,00	0,00 0,00 0,00 0,00	0,00 0,00 0,00 0,00
<b>TOTALE MISSIONE 10 PROGRAMMA 1 TITOLO 1</b>	previsione di competenza <i>di cui già impegnato</i> <i>di cui fondo pluriennale vincolato</i> previsione di cassa	0,00 0,00 0,00 0,00	0,00 0,00 0,00 0,00	0,00 0,00 0,00 0,00



# Prospetto Missione Programma Titolo e Macroaggregato

COMUNE DI MARTELLAGO

SPESE

Esercizio: 2016

MISSIONE 10 PROGRAMMA 1 TITOLO 2				
MACROAGGREGATO		PREVISIONI ANNO 2016	PREVISIONI ANNO 2017	PREVISIONI ANNO 2018
Macroaggregato 201	previsione di competenza	0,00	0,00	0,00
Tributi in conto capitale a carico dell'ente	<i>di cui già impegnato</i>	<i>0,00</i>	<i>0,00</i>	<i>0,00</i>
	<i>di cui fondo pluriennale vincolato</i>	<i>0,00</i>	<i>0,00</i>	<i>0,00</i>
	previsione di cassa	0,00		
Macroaggregato 202	previsione di competenza	0,00	0,00	0,00
Investimenti fissi lordi e acquisto di terreni	<i>di cui già impegnato</i>	<i>0,00</i>	<i>0,00</i>	<i>0,00</i>
	<i>di cui fondo pluriennale vincolato</i>	<i>0,00</i>	<i>0,00</i>	<i>0,00</i>
	previsione di cassa	0,00		
Macroaggregato 203	previsione di competenza	0,00	0,00	0,00
Contributi agli investimenti	<i>di cui già impegnato</i>	<i>0,00</i>	<i>0,00</i>	<i>0,00</i>
	<i>di cui fondo pluriennale vincolato</i>	<i>0,00</i>	<i>0,00</i>	<i>0,00</i>
	previsione di cassa	0,00		
Macroaggregato 204	previsione di competenza	0,00	0,00	0,00
Altri trasferimenti in conto capitale	<i>di cui già impegnato</i>	<i>0,00</i>	<i>0,00</i>	<i>0,00</i>
	<i>di cui fondo pluriennale vincolato</i>	<i>0,00</i>	<i>0,00</i>	<i>0,00</i>
	previsione di cassa	0,00		
Macroaggregato 205	previsione di competenza	0,00	0,00	0,00
Altre spese in conto capitale	<i>di cui già impegnato</i>	<i>0,00</i>	<i>0,00</i>	<i>0,00</i>
	<i>di cui fondo pluriennale vincolato</i>	<i>0,00</i>	<i>0,00</i>	<i>0,00</i>
	previsione di cassa	0,00		
<b>TOTALE MISSIONE 10 PROGRAMMA 1 TITOLO 2</b>	previsione di competenza	0,00	0,00	0,00
	<i>di cui già impegnato</i>	<i>0,00</i>	<i>0,00</i>	<i>0,00</i>
	<i>di cui fondo pluriennale vincolato</i>	<i>0,00</i>	<i>0,00</i>	<i>0,00</i>
	previsione di cassa	0,00		



# Prospetto Missione Programma Titolo e Macroaggregato

COMUNE DI MARTELLAGO

SPESE

Esercizio: 2016

MISSIONE 10 PROGRAMMA 1 TITOLO 3				
MACROAGGREGATO		PREVISIONI ANNO 2016	PREVISIONI ANNO 2017	PREVISIONI ANNO 2018
Macroaggregato 301	previsione di competenza	0,00	0,00	0,00
Acquisizioni di attività finanziarie	<i>di cui già impegnato</i>	<i>0,00</i>	<i>0,00</i>	<i>0,00</i>
	<i>di cui fondo pluriennale vincolato</i>	<i>0,00</i>	<i>0,00</i>	<i>0,00</i>
	previsione di cassa	0,00		
Macroaggregato 302	previsione di competenza	0,00	0,00	0,00
Concessione crediti di breve termine	<i>di cui già impegnato</i>	<i>0,00</i>	<i>0,00</i>	<i>0,00</i>
	<i>di cui fondo pluriennale vincolato</i>	<i>0,00</i>	<i>0,00</i>	<i>0,00</i>
	previsione di cassa	0,00		
Macroaggregato 303	previsione di competenza	0,00	0,00	0,00
Concessione crediti di medio-lungo termine	<i>di cui già impegnato</i>	<i>0,00</i>	<i>0,00</i>	<i>0,00</i>
	<i>di cui fondo pluriennale vincolato</i>	<i>0,00</i>	<i>0,00</i>	<i>0,00</i>
	previsione di cassa	0,00		
Macroaggregato 304	previsione di competenza	0,00	0,00	0,00
Altre spese per incremento di attività finanziarie	<i>di cui già impegnato</i>	<i>0,00</i>	<i>0,00</i>	<i>0,00</i>
	<i>di cui fondo pluriennale vincolato</i>	<i>0,00</i>	<i>0,00</i>	<i>0,00</i>
	previsione di cassa	0,00		
<b>TOTALE MISSIONE 10 PROGRAMMA 1 TITOLO 3</b>	previsione di competenza	0,00	0,00	0,00
	<i>di cui già impegnato</i>	<i>0,00</i>	<i>0,00</i>	<i>0,00</i>
	<i>di cui fondo pluriennale vincolato</i>	<i>0,00</i>	<i>0,00</i>	<i>0,00</i>
	previsione di cassa	0,00		



# Prospetto Missione Programma Titolo e Macroaggregato

COMUNE DI MARTELLAGO

SPESE

Esercizio: 2016

MISSIONE 10 PROGRAMMA 2 TITOLO 1				
MACROAGGREGATO		PREVISIONI ANNO 2016	PREVISIONI ANNO 2017	PREVISIONI ANNO 2018
Macroaggregato 101 Redditi da lavoro dipendente	previsione di competenza <i>di cui già impegnato</i> <i>di cui fondo pluriennale vincolato</i> previsione di cassa	0,00 0,00 0,00 0,00	0,00 0,00 0,00 0,00	0,00 0,00 0,00 0,00
Macroaggregato 102 Imposte e tasse a carico dell'ente	previsione di competenza <i>di cui già impegnato</i> <i>di cui fondo pluriennale vincolato</i> previsione di cassa	0,00 0,00 0,00 0,00	0,00 0,00 0,00 0,00	0,00 0,00 0,00 0,00
Macroaggregato 103 Acquisto di beni e servizi	previsione di competenza <i>di cui già impegnato</i> <i>di cui fondo pluriennale vincolato</i> previsione di cassa	37.000,00 0,00 0,00 51.298,00	37.000,00 0,00 0,00 0,00	37.000,00 0,00 0,00 0,00
Macroaggregato 104 Trasferimenti correnti	previsione di competenza <i>di cui già impegnato</i> <i>di cui fondo pluriennale vincolato</i> previsione di cassa	0,00 0,00 0,00 0,00	0,00 0,00 0,00 0,00	0,00 0,00 0,00 0,00
Macroaggregato 105 Trasferimenti di tributi	previsione di competenza <i>di cui già impegnato</i> <i>di cui fondo pluriennale vincolato</i> previsione di cassa	0,00 0,00 0,00 0,00	0,00 0,00 0,00 0,00	0,00 0,00 0,00 0,00
Macroaggregato 106 Fondi perequativi	previsione di competenza <i>di cui già impegnato</i> <i>di cui fondo pluriennale vincolato</i> previsione di cassa	0,00 0,00 0,00 0,00	0,00 0,00 0,00 0,00	0,00 0,00 0,00 0,00
Macroaggregato 107 Interessi passivi	previsione di competenza <i>di cui già impegnato</i> <i>di cui fondo pluriennale vincolato</i> previsione di cassa	0,00 0,00 0,00 0,00	0,00 0,00 0,00 0,00	0,00 0,00 0,00 0,00
Macroaggregato 108 Altre spese per redditi da capitale	previsione di competenza <i>di cui già impegnato</i> <i>di cui fondo pluriennale vincolato</i> previsione di cassa	0,00 0,00 0,00 0,00	0,00 0,00 0,00 0,00	0,00 0,00 0,00 0,00
Macroaggregato 109 Rimborsi e poste correttive delle entrate	previsione di competenza <i>di cui già impegnato</i> <i>di cui fondo pluriennale vincolato</i> previsione di cassa	0,00 0,00 0,00 0,00	0,00 0,00 0,00 0,00	0,00 0,00 0,00 0,00
Macroaggregato 110 Altre spese correnti	previsione di competenza <i>di cui già impegnato</i> <i>di cui fondo pluriennale vincolato</i> previsione di cassa	0,00 0,00 0,00 0,00	0,00 0,00 0,00 0,00	0,00 0,00 0,00 0,00
<b>TOTALE MISSIONE 10 PROGRAMMA 2 TITOLO 1</b>	previsione di competenza <i>di cui già impegnato</i> <i>di cui fondo pluriennale vincolato</i> previsione di cassa	37.000,00 0,00 0,00 51.298,00	37.000,00 0,00 0,00 0,00	37.000,00 0,00 0,00 0,00



# Prospetto Missione Programma Titolo e Macroaggregato

COMUNE DI MARTELLAGO

SPESE

Esercizio: 2016

MISSIONE 10 PROGRAMMA 2 TITOLO 2				
MACROAGGREGATO		PREVISIONI ANNO 2016	PREVISIONI ANNO 2017	PREVISIONI ANNO 2018
Macroaggregato 201	previsione di competenza	0,00	0,00	0,00
Tributi in conto capitale a carico dell'ente	<i>di cui già impegnato</i>	<i>0,00</i>	<i>0,00</i>	<i>0,00</i>
	<i>di cui fondo pluriennale vincolato</i>	<i>0,00</i>	<i>0,00</i>	<i>0,00</i>
	previsione di cassa	0,00		
Macroaggregato 202	previsione di competenza	0,00	0,00	0,00
Investimenti fissi lordi e acquisto di terreni	<i>di cui già impegnato</i>	<i>0,00</i>	<i>0,00</i>	<i>0,00</i>
	<i>di cui fondo pluriennale vincolato</i>	<i>0,00</i>	<i>0,00</i>	<i>0,00</i>
	previsione di cassa	0,00		
Macroaggregato 203	previsione di competenza	0,00	0,00	0,00
Contributi agli investimenti	<i>di cui già impegnato</i>	<i>0,00</i>	<i>0,00</i>	<i>0,00</i>
	<i>di cui fondo pluriennale vincolato</i>	<i>0,00</i>	<i>0,00</i>	<i>0,00</i>
	previsione di cassa	0,00		
Macroaggregato 204	previsione di competenza	0,00	0,00	0,00
Altri trasferimenti in conto capitale	<i>di cui già impegnato</i>	<i>0,00</i>	<i>0,00</i>	<i>0,00</i>
	<i>di cui fondo pluriennale vincolato</i>	<i>0,00</i>	<i>0,00</i>	<i>0,00</i>
	previsione di cassa	0,00		
Macroaggregato 205	previsione di competenza	0,00	0,00	0,00
Altre spese in conto capitale	<i>di cui già impegnato</i>	<i>0,00</i>	<i>0,00</i>	<i>0,00</i>
	<i>di cui fondo pluriennale vincolato</i>	<i>0,00</i>	<i>0,00</i>	<i>0,00</i>
	previsione di cassa	0,00		
<b>TOTALE MISSIONE 10 PROGRAMMA 2 TITOLO 2</b>	previsione di competenza	0,00	0,00	0,00
	<i>di cui già impegnato</i>	<i>0,00</i>	<i>0,00</i>	<i>0,00</i>
	<i>di cui fondo pluriennale vincolato</i>	<i>0,00</i>	<i>0,00</i>	<i>0,00</i>
	previsione di cassa	0,00		



# Prospetto Missione Programma Titolo e Macroaggregato

COMUNE DI MARTELLAGO

SPESE

Esercizio: 2016

MISSIONE 10 PROGRAMMA 2 TITOLO 3				
MACROAGGREGATO		PREVISIONI ANNO 2016	PREVISIONI ANNO 2017	PREVISIONI ANNO 2018
Macroaggregato 301	previsione di competenza	0,00	0,00	0,00
Acquisizioni di attività finanziarie	<i>di cui già impegnato</i>	<i>0,00</i>	<i>0,00</i>	<i>0,00</i>
	<i>di cui fondo pluriennale vincolato</i>	<i>0,00</i>	<i>0,00</i>	<i>0,00</i>
	previsione di cassa	0,00		
Macroaggregato 302	previsione di competenza	0,00	0,00	0,00
Concessione crediti di breve termine	<i>di cui già impegnato</i>	<i>0,00</i>	<i>0,00</i>	<i>0,00</i>
	<i>di cui fondo pluriennale vincolato</i>	<i>0,00</i>	<i>0,00</i>	<i>0,00</i>
	previsione di cassa	0,00		
Macroaggregato 303	previsione di competenza	0,00	0,00	0,00
Concessione crediti di medio-lungo termine	<i>di cui già impegnato</i>	<i>0,00</i>	<i>0,00</i>	<i>0,00</i>
	<i>di cui fondo pluriennale vincolato</i>	<i>0,00</i>	<i>0,00</i>	<i>0,00</i>
	previsione di cassa	0,00		
Macroaggregato 304	previsione di competenza	0,00	0,00	0,00
Altre spese per incremento di attività finanziarie	<i>di cui già impegnato</i>	<i>0,00</i>	<i>0,00</i>	<i>0,00</i>
	<i>di cui fondo pluriennale vincolato</i>	<i>0,00</i>	<i>0,00</i>	<i>0,00</i>
	previsione di cassa	0,00		
<b>TOTALE MISSIONE 10 PROGRAMMA 2 TITOLO 3</b>	previsione di competenza	0,00	0,00	0,00
	<i>di cui già impegnato</i>	<i>0,00</i>	<i>0,00</i>	<i>0,00</i>
	<i>di cui fondo pluriennale vincolato</i>	<i>0,00</i>	<i>0,00</i>	<i>0,00</i>
	previsione di cassa	0,00		



# Prospetto Missione Programma Titolo e Macroaggregato

COMUNE DI MARTELLAGO

SPESE

Esercizio: 2016

MISSIONE 10 PROGRAMMA 3 TITOLO 1				
MACROAGGREGATO		PREVISIONI ANNO 2016	PREVISIONI ANNO 2017	PREVISIONI ANNO 2018
Macroaggregato 101 Redditi da lavoro dipendente	previsione di competenza <i>di cui già impegnato</i> <i>di cui fondo pluriennale vincolato</i> previsione di cassa	0,00 0,00 0,00 0,00	0,00 0,00 0,00 0,00	0,00 0,00 0,00 0,00
Macroaggregato 102 Imposte e tasse a carico dell'ente	previsione di competenza <i>di cui già impegnato</i> <i>di cui fondo pluriennale vincolato</i> previsione di cassa	0,00 0,00 0,00 0,00	0,00 0,00 0,00 0,00	0,00 0,00 0,00 0,00
Macroaggregato 103 Acquisto di beni e servizi	previsione di competenza <i>di cui già impegnato</i> <i>di cui fondo pluriennale vincolato</i> previsione di cassa	0,00 0,00 0,00 0,00	0,00 0,00 0,00 0,00	0,00 0,00 0,00 0,00
Macroaggregato 104 Trasferimenti correnti	previsione di competenza <i>di cui già impegnato</i> <i>di cui fondo pluriennale vincolato</i> previsione di cassa	0,00 0,00 0,00 0,00	0,00 0,00 0,00 0,00	0,00 0,00 0,00 0,00
Macroaggregato 105 Trasferimenti di tributi	previsione di competenza <i>di cui già impegnato</i> <i>di cui fondo pluriennale vincolato</i> previsione di cassa	0,00 0,00 0,00 0,00	0,00 0,00 0,00 0,00	0,00 0,00 0,00 0,00
Macroaggregato 106 Fondi perequativi	previsione di competenza <i>di cui già impegnato</i> <i>di cui fondo pluriennale vincolato</i> previsione di cassa	0,00 0,00 0,00 0,00	0,00 0,00 0,00 0,00	0,00 0,00 0,00 0,00
Macroaggregato 107 Interessi passivi	previsione di competenza <i>di cui già impegnato</i> <i>di cui fondo pluriennale vincolato</i> previsione di cassa	0,00 0,00 0,00 0,00	0,00 0,00 0,00 0,00	0,00 0,00 0,00 0,00
Macroaggregato 108 Altre spese per redditi da capitale	previsione di competenza <i>di cui già impegnato</i> <i>di cui fondo pluriennale vincolato</i> previsione di cassa	0,00 0,00 0,00 0,00	0,00 0,00 0,00 0,00	0,00 0,00 0,00 0,00
Macroaggregato 109 Rimborsi e poste correttive delle entrate	previsione di competenza <i>di cui già impegnato</i> <i>di cui fondo pluriennale vincolato</i> previsione di cassa	0,00 0,00 0,00 0,00	0,00 0,00 0,00 0,00	0,00 0,00 0,00 0,00
Macroaggregato 110 Altre spese correnti	previsione di competenza <i>di cui già impegnato</i> <i>di cui fondo pluriennale vincolato</i> previsione di cassa	0,00 0,00 0,00 0,00	0,00 0,00 0,00 0,00	0,00 0,00 0,00 0,00
<b>TOTALE MISSIONE 10 PROGRAMMA 3 TITOLO 1</b>	previsione di competenza <i>di cui già impegnato</i> <i>di cui fondo pluriennale vincolato</i> previsione di cassa	0,00 0,00 0,00 0,00	0,00 0,00 0,00 0,00	0,00 0,00 0,00 0,00





# Prospetto Missione Programma Titolo e Macroaggregato

COMUNE DI MARTELLAGO

SPESE

Esercizio: 2016

MISSIONE 10 PROGRAMMA 3 TITOLO 2				
MACROAGGREGATO		PREVISIONI ANNO 2016	PREVISIONI ANNO 2017	PREVISIONI ANNO 2018
Macroaggregato 201	previsione di competenza	0,00	0,00	0,00
Tributi in conto capitale a carico dell'ente	<i>di cui già impegnato</i>	<i>0,00</i>	<i>0,00</i>	<i>0,00</i>
	<i>di cui fondo pluriennale vincolato</i>	<i>0,00</i>	<i>0,00</i>	<i>0,00</i>
	previsione di cassa	0,00		
Macroaggregato 202	previsione di competenza	0,00	0,00	0,00
Investimenti fissi lordi e acquisto di terreni	<i>di cui già impegnato</i>	<i>0,00</i>	<i>0,00</i>	<i>0,00</i>
	<i>di cui fondo pluriennale vincolato</i>	<i>0,00</i>	<i>0,00</i>	<i>0,00</i>
	previsione di cassa	0,00		
Macroaggregato 203	previsione di competenza	0,00	0,00	0,00
Contributi agli investimenti	<i>di cui già impegnato</i>	<i>0,00</i>	<i>0,00</i>	<i>0,00</i>
	<i>di cui fondo pluriennale vincolato</i>	<i>0,00</i>	<i>0,00</i>	<i>0,00</i>
	previsione di cassa	0,00		
Macroaggregato 204	previsione di competenza	0,00	0,00	0,00
Altri trasferimenti in conto capitale	<i>di cui già impegnato</i>	<i>0,00</i>	<i>0,00</i>	<i>0,00</i>
	<i>di cui fondo pluriennale vincolato</i>	<i>0,00</i>	<i>0,00</i>	<i>0,00</i>
	previsione di cassa	0,00		
Macroaggregato 205	previsione di competenza	0,00	0,00	0,00
Altre spese in conto capitale	<i>di cui già impegnato</i>	<i>0,00</i>	<i>0,00</i>	<i>0,00</i>
	<i>di cui fondo pluriennale vincolato</i>	<i>0,00</i>	<i>0,00</i>	<i>0,00</i>
	previsione di cassa	0,00		
<b>TOTALE MISSIONE 10 PROGRAMMA 3 TITOLO 2</b>	previsione di competenza	0,00	0,00	0,00
	<i>di cui già impegnato</i>	<i>0,00</i>	<i>0,00</i>	<i>0,00</i>
	<i>di cui fondo pluriennale vincolato</i>	<i>0,00</i>	<i>0,00</i>	<i>0,00</i>
	previsione di cassa	0,00		



# Prospetto Missione Programma Titolo e Macroaggregato

COMUNE DI MARTELLAGO

SPESE

Esercizio: 2016

MISSIONE 10 PROGRAMMA 3 TITOLO 3				
MACROAGGREGATO		PREVISIONI ANNO 2016	PREVISIONI ANNO 2017	PREVISIONI ANNO 2018
Macroaggregato 301	previsione di competenza	0,00	0,00	0,00
Acquisizioni di attività finanziarie	<i>di cui già impegnato</i>	<i>0,00</i>	<i>0,00</i>	<i>0,00</i>
	<i>di cui fondo pluriennale vincolato</i>	<i>0,00</i>	<i>0,00</i>	<i>0,00</i>
	previsione di cassa	0,00		
Macroaggregato 302	previsione di competenza	0,00	0,00	0,00
Concessione crediti di breve termine	<i>di cui già impegnato</i>	<i>0,00</i>	<i>0,00</i>	<i>0,00</i>
	<i>di cui fondo pluriennale vincolato</i>	<i>0,00</i>	<i>0,00</i>	<i>0,00</i>
	previsione di cassa	0,00		
Macroaggregato 303	previsione di competenza	0,00	0,00	0,00
Concessione crediti di medio-lungo termine	<i>di cui già impegnato</i>	<i>0,00</i>	<i>0,00</i>	<i>0,00</i>
	<i>di cui fondo pluriennale vincolato</i>	<i>0,00</i>	<i>0,00</i>	<i>0,00</i>
	previsione di cassa	0,00		
Macroaggregato 304	previsione di competenza	0,00	0,00	0,00
Altre spese per incremento di attività finanziarie	<i>di cui già impegnato</i>	<i>0,00</i>	<i>0,00</i>	<i>0,00</i>
	<i>di cui fondo pluriennale vincolato</i>	<i>0,00</i>	<i>0,00</i>	<i>0,00</i>
	previsione di cassa	0,00		
<b>TOTALE MISSIONE 10 PROGRAMMA 3 TITOLO 3</b>	previsione di competenza	0,00	0,00	0,00
	<i>di cui già impegnato</i>	<i>0,00</i>	<i>0,00</i>	<i>0,00</i>
	<i>di cui fondo pluriennale vincolato</i>	<i>0,00</i>	<i>0,00</i>	<i>0,00</i>
	previsione di cassa	0,00		



# Prospetto Missione Programma Titolo e Macroaggregato

COMUNE DI MARTELLAGO

SPESE

Esercizio: 2016

MISSIONE 10 PROGRAMMA 4 TITOLO 1				
MACROAGGREGATO		PREVISIONI ANNO 2016	PREVISIONI ANNO 2017	PREVISIONI ANNO 2018
Macroaggregato 101 Redditi da lavoro dipendente	previsione di competenza <i>di cui già impegnato</i> <i>di cui fondo pluriennale vincolato</i> previsione di cassa	0,00 0,00 0,00 0,00	0,00 0,00 0,00 0,00	0,00 0,00 0,00 0,00
Macroaggregato 102 Imposte e tasse a carico dell'ente	previsione di competenza <i>di cui già impegnato</i> <i>di cui fondo pluriennale vincolato</i> previsione di cassa	0,00 0,00 0,00 0,00	0,00 0,00 0,00 0,00	0,00 0,00 0,00 0,00
Macroaggregato 103 Acquisto di beni e servizi	previsione di competenza <i>di cui già impegnato</i> <i>di cui fondo pluriennale vincolato</i> previsione di cassa	0,00 0,00 0,00 0,00	0,00 0,00 0,00 0,00	0,00 0,00 0,00 0,00
Macroaggregato 104 Trasferimenti correnti	previsione di competenza <i>di cui già impegnato</i> <i>di cui fondo pluriennale vincolato</i> previsione di cassa	0,00 0,00 0,00 0,00	0,00 0,00 0,00 0,00	0,00 0,00 0,00 0,00
Macroaggregato 105 Trasferimenti di tributi	previsione di competenza <i>di cui già impegnato</i> <i>di cui fondo pluriennale vincolato</i> previsione di cassa	0,00 0,00 0,00 0,00	0,00 0,00 0,00 0,00	0,00 0,00 0,00 0,00
Macroaggregato 106 Fondi perequativi	previsione di competenza <i>di cui già impegnato</i> <i>di cui fondo pluriennale vincolato</i> previsione di cassa	0,00 0,00 0,00 0,00	0,00 0,00 0,00 0,00	0,00 0,00 0,00 0,00
Macroaggregato 107 Interessi passivi	previsione di competenza <i>di cui già impegnato</i> <i>di cui fondo pluriennale vincolato</i> previsione di cassa	0,00 0,00 0,00 0,00	0,00 0,00 0,00 0,00	0,00 0,00 0,00 0,00
Macroaggregato 108 Altre spese per redditi da capitale	previsione di competenza <i>di cui già impegnato</i> <i>di cui fondo pluriennale vincolato</i> previsione di cassa	0,00 0,00 0,00 0,00	0,00 0,00 0,00 0,00	0,00 0,00 0,00 0,00
Macroaggregato 109 Rimborsi e poste correttive delle entrate	previsione di competenza <i>di cui già impegnato</i> <i>di cui fondo pluriennale vincolato</i> previsione di cassa	0,00 0,00 0,00 0,00	0,00 0,00 0,00 0,00	0,00 0,00 0,00 0,00
Macroaggregato 110 Altre spese correnti	previsione di competenza <i>di cui già impegnato</i> <i>di cui fondo pluriennale vincolato</i> previsione di cassa	0,00 0,00 0,00 0,00	0,00 0,00 0,00 0,00	0,00 0,00 0,00 0,00
<b>TOTALE MISSIONE 10 PROGRAMMA 4 TITOLO 1</b>	previsione di competenza <i>di cui già impegnato</i> <i>di cui fondo pluriennale vincolato</i> previsione di cassa	0,00 0,00 0,00 0,00	0,00 0,00 0,00 0,00	0,00 0,00 0,00 0,00



# Prospetto Missione Programma Titolo e Macroaggregato

COMUNE DI MARTELLAGO

SPESE

Esercizio: 2016

MISSIONE 10 PROGRAMMA 4 TITOLO 2				
MACROAGGREGATO		PREVISIONI ANNO 2016	PREVISIONI ANNO 2017	PREVISIONI ANNO 2018
Macroaggregato 201	previsione di competenza	0,00	0,00	0,00
Tributi in conto capitale a carico dell'ente	<i>di cui già impegnato</i>	<i>0,00</i>	<i>0,00</i>	<i>0,00</i>
	<i>di cui fondo pluriennale vincolato</i>	<i>0,00</i>	<i>0,00</i>	<i>0,00</i>
	previsione di cassa	0,00		
Macroaggregato 202	previsione di competenza	0,00	0,00	0,00
Investimenti fissi lordi e acquisto di terreni	<i>di cui già impegnato</i>	<i>0,00</i>	<i>0,00</i>	<i>0,00</i>
	<i>di cui fondo pluriennale vincolato</i>	<i>0,00</i>	<i>0,00</i>	<i>0,00</i>
	previsione di cassa	0,00		
Macroaggregato 203	previsione di competenza	0,00	0,00	0,00
Contributi agli investimenti	<i>di cui già impegnato</i>	<i>0,00</i>	<i>0,00</i>	<i>0,00</i>
	<i>di cui fondo pluriennale vincolato</i>	<i>0,00</i>	<i>0,00</i>	<i>0,00</i>
	previsione di cassa	0,00		
Macroaggregato 204	previsione di competenza	0,00	0,00	0,00
Altri trasferimenti in conto capitale	<i>di cui già impegnato</i>	<i>0,00</i>	<i>0,00</i>	<i>0,00</i>
	<i>di cui fondo pluriennale vincolato</i>	<i>0,00</i>	<i>0,00</i>	<i>0,00</i>
	previsione di cassa	0,00		
Macroaggregato 205	previsione di competenza	0,00	0,00	0,00
Altre spese in conto capitale	<i>di cui già impegnato</i>	<i>0,00</i>	<i>0,00</i>	<i>0,00</i>
	<i>di cui fondo pluriennale vincolato</i>	<i>0,00</i>	<i>0,00</i>	<i>0,00</i>
	previsione di cassa	0,00		
<b>TOTALE MISSIONE 10 PROGRAMMA 4 TITOLO 2</b>	previsione di competenza	0,00	0,00	0,00
	<i>di cui già impegnato</i>	<i>0,00</i>	<i>0,00</i>	<i>0,00</i>
	<i>di cui fondo pluriennale vincolato</i>	<i>0,00</i>	<i>0,00</i>	<i>0,00</i>
	previsione di cassa	0,00		



# Prospetto Missione Programma Titolo e Macroaggregato

COMUNE DI MARTELLAGO

SPESE

Esercizio: 2016

MISSIONE 10 PROGRAMMA 4 TITOLO 3				
MACROAGGREGATO		PREVISIONI ANNO 2016	PREVISIONI ANNO 2017	PREVISIONI ANNO 2018
Macroaggregato 301	previsione di competenza	0,00	0,00	0,00
Acquisizioni di attività finanziarie	<i>di cui già impegnato</i>	<i>0,00</i>	<i>0,00</i>	<i>0,00</i>
	<i>di cui fondo pluriennale vincolato</i>	<i>0,00</i>	<i>0,00</i>	<i>0,00</i>
	previsione di cassa	0,00		
Macroaggregato 302	previsione di competenza	0,00	0,00	0,00
Concessione crediti di breve termine	<i>di cui già impegnato</i>	<i>0,00</i>	<i>0,00</i>	<i>0,00</i>
	<i>di cui fondo pluriennale vincolato</i>	<i>0,00</i>	<i>0,00</i>	<i>0,00</i>
	previsione di cassa	0,00		
Macroaggregato 303	previsione di competenza	0,00	0,00	0,00
Concessione crediti di medio-lungo termine	<i>di cui già impegnato</i>	<i>0,00</i>	<i>0,00</i>	<i>0,00</i>
	<i>di cui fondo pluriennale vincolato</i>	<i>0,00</i>	<i>0,00</i>	<i>0,00</i>
	previsione di cassa	0,00		
Macroaggregato 304	previsione di competenza	0,00	0,00	0,00
Altre spese per incremento di attività finanziarie	<i>di cui già impegnato</i>	<i>0,00</i>	<i>0,00</i>	<i>0,00</i>
	<i>di cui fondo pluriennale vincolato</i>	<i>0,00</i>	<i>0,00</i>	<i>0,00</i>
	previsione di cassa	0,00		
<b>TOTALE MISSIONE 10 PROGRAMMA 4 TITOLO 3</b>	previsione di competenza	0,00	0,00	0,00
	<i>di cui già impegnato</i>	<i>0,00</i>	<i>0,00</i>	<i>0,00</i>
	<i>di cui fondo pluriennale vincolato</i>	<i>0,00</i>	<i>0,00</i>	<i>0,00</i>
	previsione di cassa	0,00		



# Prospetto Missione Programma Titolo e Macroaggregato

COMUNE DI MARTELLAGO

SPESE

Esercizio: 2016

MISSIONE 10 PROGRAMMA 5 TITOLO 1				
MACROAGGREGATO		PREVISIONI ANNO 2016	PREVISIONI ANNO 2017	PREVISIONI ANNO 2018
Macroaggregato 101 Redditi da lavoro dipendente	previsione di competenza <i>di cui già impegnato</i> <i>di cui fondo pluriennale vincolato</i> previsione di cassa	0,00 0,00 0,00 0,00	0,00 0,00 0,00 0,00	0,00 0,00 0,00 0,00
Macroaggregato 102 Imposte e tasse a carico dell'ente	previsione di competenza <i>di cui già impegnato</i> <i>di cui fondo pluriennale vincolato</i> previsione di cassa	0,00 0,00 0,00 0,00	0,00 0,00 0,00 0,00	0,00 0,00 0,00 0,00
Macroaggregato 103 Acquisto di beni e servizi	previsione di competenza <i>di cui già impegnato</i> <i>di cui fondo pluriennale vincolato</i> previsione di cassa	641.935,88 9.935,88 0,00 816.211,17	612.200,00 0,00 0,00	627.400,00 0,00 0,00
Macroaggregato 104 Trasferimenti correnti	previsione di competenza <i>di cui già impegnato</i> <i>di cui fondo pluriennale vincolato</i> previsione di cassa	0,00 0,00 0,00 0,00	0,00 0,00 0,00	0,00 0,00 0,00
Macroaggregato 105 Trasferimenti di tributi	previsione di competenza <i>di cui già impegnato</i> <i>di cui fondo pluriennale vincolato</i> previsione di cassa	0,00 0,00 0,00 0,00	0,00 0,00 0,00	0,00 0,00 0,00
Macroaggregato 106 Fondi perequativi	previsione di competenza <i>di cui già impegnato</i> <i>di cui fondo pluriennale vincolato</i> previsione di cassa	0,00 0,00 0,00 0,00	0,00 0,00 0,00	0,00 0,00 0,00
Macroaggregato 107 Interessi passivi	previsione di competenza <i>di cui già impegnato</i> <i>di cui fondo pluriennale vincolato</i> previsione di cassa	8.933,42 0,00 0,00 8.933,42	3.945,31 0,00 0,00	0,00 0,00 0,00
Macroaggregato 108 Altre spese per redditi da capitale	previsione di competenza <i>di cui già impegnato</i> <i>di cui fondo pluriennale vincolato</i> previsione di cassa	0,00 0,00 0,00 0,00	0,00 0,00 0,00	0,00 0,00 0,00
Macroaggregato 109 Rimborsi e poste correttive delle entrate	previsione di competenza <i>di cui già impegnato</i> <i>di cui fondo pluriennale vincolato</i> previsione di cassa	0,00 0,00 0,00 0,00	0,00 0,00 0,00	0,00 0,00 0,00
Macroaggregato 110 Altre spese correnti	previsione di competenza <i>di cui già impegnato</i> <i>di cui fondo pluriennale vincolato</i> previsione di cassa	0,00 0,00 0,00 0,00	0,00 0,00 0,00	0,00 0,00 0,00
<b>TOTALE MISSIONE 10 PROGRAMMA 5 TITOLO 1</b>	previsione di competenza <i>di cui già impegnato</i> <i>di cui fondo pluriennale vincolato</i> previsione di cassa	650.869,30 9.935,88 0,00 825.144,59	616.145,31 0,00 0,00	627.400,00 0,00 0,00



# Prospetto Missione Programma Titolo e Macroaggregato

COMUNE DI MARTELLAGO

SPESE

Esercizio: 2016

MISSIONE 10 PROGRAMMA 5 TITOLO 2				
MACROAGGREGATO		PREVISIONI ANNO 2016	PREVISIONI ANNO 2017	PREVISIONI ANNO 2018
Macroaggregato 201	previsione di competenza	0,00	0,00	0,00
Tributi in conto capitale a carico dell'ente	<i>di cui già impegnato</i>	<i>0,00</i>	<i>0,00</i>	<i>0,00</i>
	<i>di cui fondo pluriennale vincolato</i>	<i>0,00</i>	<i>0,00</i>	<i>0,00</i>
	previsione di cassa	0,00		
Macroaggregato 202	previsione di competenza	2.348.376,65	0,00	118.000,00
Investimenti fissi lordi e acquisto di terreni	<i>di cui già impegnato</i>	<i>1.588.829,66</i>	<i>0,00</i>	<i>0,00</i>
	<i>di cui fondo pluriennale vincolato</i>	<i>0,00</i>	<i>0,00</i>	<i>0,00</i>
	previsione di cassa	3.939.385,10		
Macroaggregato 203	previsione di competenza	0,00	0,00	0,00
Contributi agli investimenti	<i>di cui già impegnato</i>	<i>0,00</i>	<i>0,00</i>	<i>0,00</i>
	<i>di cui fondo pluriennale vincolato</i>	<i>0,00</i>	<i>0,00</i>	<i>0,00</i>
	previsione di cassa	0,00		
Macroaggregato 204	previsione di competenza	0,00	0,00	0,00
Altri trasferimenti in conto capitale	<i>di cui già impegnato</i>	<i>0,00</i>	<i>0,00</i>	<i>0,00</i>
	<i>di cui fondo pluriennale vincolato</i>	<i>0,00</i>	<i>0,00</i>	<i>0,00</i>
	previsione di cassa	0,00		
Macroaggregato 205	previsione di competenza	0,00	0,00	0,00
Altre spese in conto capitale	<i>di cui già impegnato</i>	<i>0,00</i>	<i>0,00</i>	<i>0,00</i>
	<i>di cui fondo pluriennale vincolato</i>	<i>0,00</i>	<i>0,00</i>	<i>0,00</i>
	previsione di cassa	0,00		
<b>TOTALE MISSIONE 10 PROGRAMMA 5 TITOLO 2</b>	previsione di competenza	2.348.376,65	0,00	118.000,00
	<i>di cui già impegnato</i>	<i>1.588.829,66</i>	<i>0,00</i>	<i>0,00</i>
	<i>di cui fondo pluriennale vincolato</i>	<i>0,00</i>	<i>0,00</i>	<i>0,00</i>
	previsione di cassa	3.939.385,10		



# Prospetto Missione Programma Titolo e Macroaggregato

COMUNE DI MARTELLAGO

SPESE

Esercizio: 2016

MISSIONE 10 PROGRAMMA 5 TITOLO 3				
MACROAGGREGATO		PREVISIONI ANNO 2016	PREVISIONI ANNO 2017	PREVISIONI ANNO 2018
Macroaggregato 301	previsione di competenza	0,00	0,00	0,00
Acquisizioni di attività finanziarie	<i>di cui già impegnato</i>	<i>0,00</i>	<i>0,00</i>	<i>0,00</i>
	<i>di cui fondo pluriennale vincolato</i>	<i>0,00</i>	<i>0,00</i>	<i>0,00</i>
	previsione di cassa	0,00		
Macroaggregato 302	previsione di competenza	0,00	0,00	0,00
Concessione crediti di breve termine	<i>di cui già impegnato</i>	<i>0,00</i>	<i>0,00</i>	<i>0,00</i>
	<i>di cui fondo pluriennale vincolato</i>	<i>0,00</i>	<i>0,00</i>	<i>0,00</i>
	previsione di cassa	0,00		
Macroaggregato 303	previsione di competenza	0,00	0,00	0,00
Concessione crediti di medio-lungo termine	<i>di cui già impegnato</i>	<i>0,00</i>	<i>0,00</i>	<i>0,00</i>
	<i>di cui fondo pluriennale vincolato</i>	<i>0,00</i>	<i>0,00</i>	<i>0,00</i>
	previsione di cassa	0,00		
Macroaggregato 304	previsione di competenza	0,00	0,00	0,00
Altre spese per incremento di attività finanziarie	<i>di cui già impegnato</i>	<i>0,00</i>	<i>0,00</i>	<i>0,00</i>
	<i>di cui fondo pluriennale vincolato</i>	<i>0,00</i>	<i>0,00</i>	<i>0,00</i>
	previsione di cassa	0,00		
<b>TOTALE MISSIONE 10 PROGRAMMA 5 TITOLO 3</b>	previsione di competenza	0,00	0,00	0,00
	<i>di cui già impegnato</i>	<i>0,00</i>	<i>0,00</i>	<i>0,00</i>
	<i>di cui fondo pluriennale vincolato</i>	<i>0,00</i>	<i>0,00</i>	<i>0,00</i>
	previsione di cassa	0,00		





# Prospetto Missione Programma Titolo e Macroaggregato

COMUNE DI MARTELLAGO

SPESE

Esercizio: 2016

MISSIONE 10 PROGRAMMA 6 TITOLO 1				
MACROAGGREGATO		PREVISIONI ANNO 2016	PREVISIONI ANNO 2017	PREVISIONI ANNO 2018
Macroaggregato 101 Redditi da lavoro dipendente	previsione di competenza <i>di cui già impegnato</i> <i>di cui fondo pluriennale vincolato</i> previsione di cassa	0,00 0,00 0,00 0,00	0,00 0,00 0,00 0,00	0,00 0,00 0,00 0,00
Macroaggregato 102 Imposte e tasse a carico dell'ente	previsione di competenza <i>di cui già impegnato</i> <i>di cui fondo pluriennale vincolato</i> previsione di cassa	0,00 0,00 0,00 0,00	0,00 0,00 0,00 0,00	0,00 0,00 0,00 0,00
Macroaggregato 103 Acquisto di beni e servizi	previsione di competenza <i>di cui già impegnato</i> <i>di cui fondo pluriennale vincolato</i> previsione di cassa	0,00 0,00 0,00 0,00	0,00 0,00 0,00 0,00	0,00 0,00 0,00 0,00
Macroaggregato 104 Trasferimenti correnti	previsione di competenza <i>di cui già impegnato</i> <i>di cui fondo pluriennale vincolato</i> previsione di cassa	0,00 0,00 0,00 0,00	0,00 0,00 0,00 0,00	0,00 0,00 0,00 0,00
Macroaggregato 105 Trasferimenti di tributi	previsione di competenza <i>di cui già impegnato</i> <i>di cui fondo pluriennale vincolato</i> previsione di cassa	0,00 0,00 0,00 0,00	0,00 0,00 0,00 0,00	0,00 0,00 0,00 0,00
Macroaggregato 106 Fondi perequativi	previsione di competenza <i>di cui già impegnato</i> <i>di cui fondo pluriennale vincolato</i> previsione di cassa	0,00 0,00 0,00 0,00	0,00 0,00 0,00 0,00	0,00 0,00 0,00 0,00
Macroaggregato 107 Interessi passivi	previsione di competenza <i>di cui già impegnato</i> <i>di cui fondo pluriennale vincolato</i> previsione di cassa	0,00 0,00 0,00 0,00	0,00 0,00 0,00 0,00	0,00 0,00 0,00 0,00
Macroaggregato 108 Altre spese per redditi da capitale	previsione di competenza <i>di cui già impegnato</i> <i>di cui fondo pluriennale vincolato</i> previsione di cassa	0,00 0,00 0,00 0,00	0,00 0,00 0,00 0,00	0,00 0,00 0,00 0,00
Macroaggregato 109 Rimborsi e poste correttive delle entrate	previsione di competenza <i>di cui già impegnato</i> <i>di cui fondo pluriennale vincolato</i> previsione di cassa	0,00 0,00 0,00 0,00	0,00 0,00 0,00 0,00	0,00 0,00 0,00 0,00
Macroaggregato 110 Altre spese correnti	previsione di competenza <i>di cui già impegnato</i> <i>di cui fondo pluriennale vincolato</i> previsione di cassa	0,00 0,00 0,00 0,00	0,00 0,00 0,00 0,00	0,00 0,00 0,00 0,00
<b>TOTALE MISSIONE 10 PROGRAMMA 6 TITOLO 1</b>	previsione di competenza <i>di cui già impegnato</i> <i>di cui fondo pluriennale vincolato</i> previsione di cassa	0,00 0,00 0,00 0,00	0,00 0,00 0,00 0,00	0,00 0,00 0,00 0,00



# Prospetto Missione Programma Titolo e Macroaggregato

COMUNE DI MARTELLAGO

SPESE

Esercizio: 2016

MISSIONE 10 PROGRAMMA 6 TITOLO 2				
MACROAGGREGATO		PREVISIONI ANNO 2016	PREVISIONI ANNO 2017	PREVISIONI ANNO 2018
Macroaggregato 201	previsione di competenza	0,00	0,00	0,00
Tributi in conto capitale a carico dell'ente	<i>di cui già impegnato</i>	<i>0,00</i>	<i>0,00</i>	<i>0,00</i>
	<i>di cui fondo pluriennale vincolato</i>	<i>0,00</i>	<i>0,00</i>	<i>0,00</i>
	previsione di cassa	0,00		
Macroaggregato 202	previsione di competenza	0,00	0,00	0,00
Investimenti fissi lordi e acquisto di terreni	<i>di cui già impegnato</i>	<i>0,00</i>	<i>0,00</i>	<i>0,00</i>
	<i>di cui fondo pluriennale vincolato</i>	<i>0,00</i>	<i>0,00</i>	<i>0,00</i>
	previsione di cassa	0,00		
Macroaggregato 203	previsione di competenza	0,00	0,00	0,00
Contributi agli investimenti	<i>di cui già impegnato</i>	<i>0,00</i>	<i>0,00</i>	<i>0,00</i>
	<i>di cui fondo pluriennale vincolato</i>	<i>0,00</i>	<i>0,00</i>	<i>0,00</i>
	previsione di cassa	0,00		
Macroaggregato 204	previsione di competenza	0,00	0,00	0,00
Altri trasferimenti in conto capitale	<i>di cui già impegnato</i>	<i>0,00</i>	<i>0,00</i>	<i>0,00</i>
	<i>di cui fondo pluriennale vincolato</i>	<i>0,00</i>	<i>0,00</i>	<i>0,00</i>
	previsione di cassa	0,00		
Macroaggregato 205	previsione di competenza	0,00	0,00	0,00
Altre spese in conto capitale	<i>di cui già impegnato</i>	<i>0,00</i>	<i>0,00</i>	<i>0,00</i>
	<i>di cui fondo pluriennale vincolato</i>	<i>0,00</i>	<i>0,00</i>	<i>0,00</i>
	previsione di cassa	0,00		
<b>TOTALE MISSIONE 10 PROGRAMMA 6 TITOLO 2</b>	previsione di competenza	0,00	0,00	0,00
	<i>di cui già impegnato</i>	<i>0,00</i>	<i>0,00</i>	<i>0,00</i>
	<i>di cui fondo pluriennale vincolato</i>	<i>0,00</i>	<i>0,00</i>	<i>0,00</i>
	previsione di cassa	0,00		



# Prospetto Missione Programma Titolo e Macroaggregato

COMUNE DI MARTELLAGO

SPESE

Esercizio: 2016

MISSIONE 10 PROGRAMMA 6 TITOLO 3				
MACROAGGREGATO		PREVISIONI ANNO 2016	PREVISIONI ANNO 2017	PREVISIONI ANNO 2018
Macroaggregato 301	previsione di competenza	0,00	0,00	0,00
Acquisizioni di attività finanziarie	<i>di cui già impegnato</i>	<i>0,00</i>	<i>0,00</i>	<i>0,00</i>
	<i>di cui fondo pluriennale vincolato</i>	<i>0,00</i>	<i>0,00</i>	<i>0,00</i>
	previsione di cassa	0,00		
Macroaggregato 302	previsione di competenza	0,00	0,00	0,00
Concessione crediti di breve termine	<i>di cui già impegnato</i>	<i>0,00</i>	<i>0,00</i>	<i>0,00</i>
	<i>di cui fondo pluriennale vincolato</i>	<i>0,00</i>	<i>0,00</i>	<i>0,00</i>
	previsione di cassa	0,00		
Macroaggregato 303	previsione di competenza	0,00	0,00	0,00
Concessione crediti di medio-lungo termine	<i>di cui già impegnato</i>	<i>0,00</i>	<i>0,00</i>	<i>0,00</i>
	<i>di cui fondo pluriennale vincolato</i>	<i>0,00</i>	<i>0,00</i>	<i>0,00</i>
	previsione di cassa	0,00		
Macroaggregato 304	previsione di competenza	0,00	0,00	0,00
Altre spese per incremento di attività finanziarie	<i>di cui già impegnato</i>	<i>0,00</i>	<i>0,00</i>	<i>0,00</i>
	<i>di cui fondo pluriennale vincolato</i>	<i>0,00</i>	<i>0,00</i>	<i>0,00</i>
	previsione di cassa	0,00		
<b>TOTALE MISSIONE 10 PROGRAMMA 6 TITOLO 3</b>	previsione di competenza	0,00	0,00	0,00
	<i>di cui già impegnato</i>	<i>0,00</i>	<i>0,00</i>	<i>0,00</i>
	<i>di cui fondo pluriennale vincolato</i>	<i>0,00</i>	<i>0,00</i>	<i>0,00</i>
	previsione di cassa	0,00		



# Prospetto Missione Programma Titolo e Macroaggregato

COMUNE DI MARTELLAGO

SPESE

Esercizio: 2016

MISSIONE 11 PROGRAMMA 1 TITOLO 1				
MACROAGGREGATO		PREVISIONI ANNO 2016	PREVISIONI ANNO 2017	PREVISIONI ANNO 2018
Macroaggregato 101 Redditi da lavoro dipendente	previsione di competenza <i>di cui già impegnato</i> <i>di cui fondo pluriennale vincolato</i> previsione di cassa	0,00 0,00 0,00 0,00	0,00 0,00 0,00 0,00	0,00 0,00 0,00 0,00
Macroaggregato 102 Imposte e tasse a carico dell'ente	previsione di competenza <i>di cui già impegnato</i> <i>di cui fondo pluriennale vincolato</i> previsione di cassa	0,00 0,00 0,00 0,00	0,00 0,00 0,00 0,00	0,00 0,00 0,00 0,00
Macroaggregato 103 Acquisto di beni e servizi	previsione di competenza <i>di cui già impegnato</i> <i>di cui fondo pluriennale vincolato</i> previsione di cassa	13.640,00 0,00 0,00 27.950,54	13.800,00 0,00 0,00 0,00	13.800,00 0,00 0,00 0,00
Macroaggregato 104 Trasferimenti correnti	previsione di competenza <i>di cui già impegnato</i> <i>di cui fondo pluriennale vincolato</i> previsione di cassa	0,00 0,00 0,00 0,00	0,00 0,00 0,00 0,00	0,00 0,00 0,00 0,00
Macroaggregato 105 Trasferimenti di tributi	previsione di competenza <i>di cui già impegnato</i> <i>di cui fondo pluriennale vincolato</i> previsione di cassa	0,00 0,00 0,00 0,00	0,00 0,00 0,00 0,00	0,00 0,00 0,00 0,00
Macroaggregato 106 Fondi perequativi	previsione di competenza <i>di cui già impegnato</i> <i>di cui fondo pluriennale vincolato</i> previsione di cassa	0,00 0,00 0,00 0,00	0,00 0,00 0,00 0,00	0,00 0,00 0,00 0,00
Macroaggregato 107 Interessi passivi	previsione di competenza <i>di cui già impegnato</i> <i>di cui fondo pluriennale vincolato</i> previsione di cassa	0,00 0,00 0,00 0,00	0,00 0,00 0,00 0,00	0,00 0,00 0,00 0,00
Macroaggregato 108 Altre spese per redditi da capitale	previsione di competenza <i>di cui già impegnato</i> <i>di cui fondo pluriennale vincolato</i> previsione di cassa	0,00 0,00 0,00 0,00	0,00 0,00 0,00 0,00	0,00 0,00 0,00 0,00
Macroaggregato 109 Rimborsi e poste correttive delle entrate	previsione di competenza <i>di cui già impegnato</i> <i>di cui fondo pluriennale vincolato</i> previsione di cassa	0,00 0,00 0,00 0,00	0,00 0,00 0,00 0,00	0,00 0,00 0,00 0,00
Macroaggregato 110 Altre spese correnti	previsione di competenza <i>di cui già impegnato</i> <i>di cui fondo pluriennale vincolato</i> previsione di cassa	0,00 0,00 0,00 0,00	0,00 0,00 0,00 0,00	0,00 0,00 0,00 0,00
<b>TOTALE MISSIONE 11 PROGRAMMA 1 TITOLO 1</b>	previsione di competenza <i>di cui già impegnato</i> <i>di cui fondo pluriennale vincolato</i> previsione di cassa	13.640,00 0,00 0,00 27.950,54	13.800,00 0,00 0,00 0,00	13.800,00 0,00 0,00 0,00



# Prospetto Missione Programma Titolo e Macroaggregato

COMUNE DI MARTELLAGO

SPESE

Esercizio: 2016

MISSIONE 11 PROGRAMMA 1 TITOLO 2				
MACROAGGREGATO		PREVISIONI ANNO 2016	PREVISIONI ANNO 2017	PREVISIONI ANNO 2018
Macroaggregato 201	previsione di competenza	0,00	0,00	0,00
Tributi in conto capitale a carico dell'ente	<i>di cui già impegnato</i>	<i>0,00</i>	<i>0,00</i>	<i>0,00</i>
	<i>di cui fondo pluriennale vincolato</i>	<i>0,00</i>	<i>0,00</i>	<i>0,00</i>
	previsione di cassa	0,00		
Macroaggregato 202	previsione di competenza	0,00	0,00	0,00
Investimenti fissi lordi e acquisto di terreni	<i>di cui già impegnato</i>	<i>0,00</i>	<i>0,00</i>	<i>0,00</i>
	<i>di cui fondo pluriennale vincolato</i>	<i>0,00</i>	<i>0,00</i>	<i>0,00</i>
	previsione di cassa	0,00		
Macroaggregato 203	previsione di competenza	0,00	0,00	0,00
Contributi agli investimenti	<i>di cui già impegnato</i>	<i>0,00</i>	<i>0,00</i>	<i>0,00</i>
	<i>di cui fondo pluriennale vincolato</i>	<i>0,00</i>	<i>0,00</i>	<i>0,00</i>
	previsione di cassa	0,00		
Macroaggregato 204	previsione di competenza	0,00	0,00	0,00
Altri trasferimenti in conto capitale	<i>di cui già impegnato</i>	<i>0,00</i>	<i>0,00</i>	<i>0,00</i>
	<i>di cui fondo pluriennale vincolato</i>	<i>0,00</i>	<i>0,00</i>	<i>0,00</i>
	previsione di cassa	0,00		
Macroaggregato 205	previsione di competenza	0,00	0,00	0,00
Altre spese in conto capitale	<i>di cui già impegnato</i>	<i>0,00</i>	<i>0,00</i>	<i>0,00</i>
	<i>di cui fondo pluriennale vincolato</i>	<i>0,00</i>	<i>0,00</i>	<i>0,00</i>
	previsione di cassa	0,00		
<b>TOTALE MISSIONE 11 PROGRAMMA 1 TITOLO 2</b>	previsione di competenza	0,00	0,00	0,00
	<i>di cui già impegnato</i>	<i>0,00</i>	<i>0,00</i>	<i>0,00</i>
	<i>di cui fondo pluriennale vincolato</i>	<i>0,00</i>	<i>0,00</i>	<i>0,00</i>
	previsione di cassa	0,00		



# Prospetto Missione Programma Titolo e Macroaggregato

COMUNE DI MARTELLAGO

SPESE

Esercizio: 2016

MISSIONE 11 PROGRAMMA 1 TITOLO 3				
MACROAGGREGATO		PREVISIONI ANNO 2016	PREVISIONI ANNO 2017	PREVISIONI ANNO 2018
Macroaggregato 301	previsione di competenza	0,00	0,00	0,00
Acquisizioni di attività finanziarie	<i>di cui già impegnato</i>	<i>0,00</i>	<i>0,00</i>	<i>0,00</i>
	<i>di cui fondo pluriennale vincolato</i>	<i>0,00</i>	<i>0,00</i>	<i>0,00</i>
	previsione di cassa	0,00		
Macroaggregato 302	previsione di competenza	0,00	0,00	0,00
Concessione crediti di breve termine	<i>di cui già impegnato</i>	<i>0,00</i>	<i>0,00</i>	<i>0,00</i>
	<i>di cui fondo pluriennale vincolato</i>	<i>0,00</i>	<i>0,00</i>	<i>0,00</i>
	previsione di cassa	0,00		
Macroaggregato 303	previsione di competenza	0,00	0,00	0,00
Concessione crediti di medio-lungo termine	<i>di cui già impegnato</i>	<i>0,00</i>	<i>0,00</i>	<i>0,00</i>
	<i>di cui fondo pluriennale vincolato</i>	<i>0,00</i>	<i>0,00</i>	<i>0,00</i>
	previsione di cassa	0,00		
Macroaggregato 304	previsione di competenza	0,00	0,00	0,00
Altre spese per incremento di attività finanziarie	<i>di cui già impegnato</i>	<i>0,00</i>	<i>0,00</i>	<i>0,00</i>
	<i>di cui fondo pluriennale vincolato</i>	<i>0,00</i>	<i>0,00</i>	<i>0,00</i>
	previsione di cassa	0,00		
<b>TOTALE MISSIONE 11 PROGRAMMA 1 TITOLO 3</b>	previsione di competenza	0,00	0,00	0,00
	<i>di cui già impegnato</i>	<i>0,00</i>	<i>0,00</i>	<i>0,00</i>
	<i>di cui fondo pluriennale vincolato</i>	<i>0,00</i>	<i>0,00</i>	<i>0,00</i>
	previsione di cassa	0,00		



# Prospetto Missione Programma Titolo e Macroaggregato

COMUNE DI MARTELLAGO

SPESE

Esercizio: 2016

MISSIONE 11 PROGRAMMA 2 TITOLO 1				
MACROAGGREGATO		PREVISIONI ANNO 2016	PREVISIONI ANNO 2017	PREVISIONI ANNO 2018
Macroaggregato 101 Redditi da lavoro dipendente	previsione di competenza <i>di cui già impegnato</i> <i>di cui fondo pluriennale vincolato</i> previsione di cassa	0,00 0,00 0,00 0,00	0,00 0,00 0,00 0,00	0,00 0,00 0,00 0,00
Macroaggregato 102 Imposte e tasse a carico dell'ente	previsione di competenza <i>di cui già impegnato</i> <i>di cui fondo pluriennale vincolato</i> previsione di cassa	0,00 0,00 0,00 0,00	0,00 0,00 0,00 0,00	0,00 0,00 0,00 0,00
Macroaggregato 103 Acquisto di beni e servizi	previsione di competenza <i>di cui già impegnato</i> <i>di cui fondo pluriennale vincolato</i> previsione di cassa	0,00 0,00 0,00 0,00	0,00 0,00 0,00 0,00	0,00 0,00 0,00 0,00
Macroaggregato 104 Trasferimenti correnti	previsione di competenza <i>di cui già impegnato</i> <i>di cui fondo pluriennale vincolato</i> previsione di cassa	0,00 0,00 0,00 0,00	0,00 0,00 0,00 0,00	0,00 0,00 0,00 0,00
Macroaggregato 105 Trasferimenti di tributi	previsione di competenza <i>di cui già impegnato</i> <i>di cui fondo pluriennale vincolato</i> previsione di cassa	0,00 0,00 0,00 0,00	0,00 0,00 0,00 0,00	0,00 0,00 0,00 0,00
Macroaggregato 106 Fondi perequativi	previsione di competenza <i>di cui già impegnato</i> <i>di cui fondo pluriennale vincolato</i> previsione di cassa	0,00 0,00 0,00 0,00	0,00 0,00 0,00 0,00	0,00 0,00 0,00 0,00
Macroaggregato 107 Interessi passivi	previsione di competenza <i>di cui già impegnato</i> <i>di cui fondo pluriennale vincolato</i> previsione di cassa	0,00 0,00 0,00 0,00	0,00 0,00 0,00 0,00	0,00 0,00 0,00 0,00
Macroaggregato 108 Altre spese per redditi da capitale	previsione di competenza <i>di cui già impegnato</i> <i>di cui fondo pluriennale vincolato</i> previsione di cassa	0,00 0,00 0,00 0,00	0,00 0,00 0,00 0,00	0,00 0,00 0,00 0,00
Macroaggregato 109 Rimborsi e poste correttive delle entrate	previsione di competenza <i>di cui già impegnato</i> <i>di cui fondo pluriennale vincolato</i> previsione di cassa	0,00 0,00 0,00 0,00	0,00 0,00 0,00 0,00	0,00 0,00 0,00 0,00
Macroaggregato 110 Altre spese correnti	previsione di competenza <i>di cui già impegnato</i> <i>di cui fondo pluriennale vincolato</i> previsione di cassa	0,00 0,00 0,00 0,00	0,00 0,00 0,00 0,00	0,00 0,00 0,00 0,00
<b>TOTALE MISSIONE 11 PROGRAMMA 2 TITOLO 1</b>	previsione di competenza <i>di cui già impegnato</i> <i>di cui fondo pluriennale vincolato</i> previsione di cassa	0,00 0,00 0,00 0,00	0,00 0,00 0,00 0,00	0,00 0,00 0,00 0,00



# Prospetto Missione Programma Titolo e Macroaggregato

COMUNE DI MARTELLAGO

SPESE

Esercizio: 2016

MISSIONE 11 PROGRAMMA 2 TITOLO 2				
MACROAGGREGATO		PREVISIONI ANNO 2016	PREVISIONI ANNO 2017	PREVISIONI ANNO 2018
Macroaggregato 201	previsione di competenza	0,00	0,00	0,00
Tributi in conto capitale a carico dell'ente	<i>di cui già impegnato</i>	<i>0,00</i>	<i>0,00</i>	<i>0,00</i>
	<i>di cui fondo pluriennale vincolato</i>	<i>0,00</i>	<i>0,00</i>	<i>0,00</i>
	previsione di cassa	0,00		
Macroaggregato 202	previsione di competenza	0,00	0,00	0,00
Investimenti fissi lordi e acquisto di terreni	<i>di cui già impegnato</i>	<i>0,00</i>	<i>0,00</i>	<i>0,00</i>
	<i>di cui fondo pluriennale vincolato</i>	<i>0,00</i>	<i>0,00</i>	<i>0,00</i>
	previsione di cassa	0,00		
Macroaggregato 203	previsione di competenza	0,00	0,00	0,00
Contributi agli investimenti	<i>di cui già impegnato</i>	<i>0,00</i>	<i>0,00</i>	<i>0,00</i>
	<i>di cui fondo pluriennale vincolato</i>	<i>0,00</i>	<i>0,00</i>	<i>0,00</i>
	previsione di cassa	0,00		
Macroaggregato 204	previsione di competenza	0,00	0,00	0,00
Altri trasferimenti in conto capitale	<i>di cui già impegnato</i>	<i>0,00</i>	<i>0,00</i>	<i>0,00</i>
	<i>di cui fondo pluriennale vincolato</i>	<i>0,00</i>	<i>0,00</i>	<i>0,00</i>
	previsione di cassa	0,00		
Macroaggregato 205	previsione di competenza	0,00	0,00	0,00
Altre spese in conto capitale	<i>di cui già impegnato</i>	<i>0,00</i>	<i>0,00</i>	<i>0,00</i>
	<i>di cui fondo pluriennale vincolato</i>	<i>0,00</i>	<i>0,00</i>	<i>0,00</i>
	previsione di cassa	0,00		
<b>TOTALE MISSIONE 11 PROGRAMMA 2 TITOLO 2</b>	previsione di competenza	0,00	0,00	0,00
	<i>di cui già impegnato</i>	<i>0,00</i>	<i>0,00</i>	<i>0,00</i>
	<i>di cui fondo pluriennale vincolato</i>	<i>0,00</i>	<i>0,00</i>	<i>0,00</i>
	previsione di cassa	0,00		





# Prospetto Missione Programma Titolo e Macroaggregato

COMUNE DI MARTELLAGO

SPESE

Esercizio: 2016

MISSIONE 11 PROGRAMMA 2 TITOLO 3				
MACROAGGREGATO		PREVISIONI ANNO 2016	PREVISIONI ANNO 2017	PREVISIONI ANNO 2018
Macroaggregato 301	previsione di competenza	0,00	0,00	0,00
Acquisizioni di attività finanziarie	<i>di cui già impegnato</i>	<i>0,00</i>	<i>0,00</i>	<i>0,00</i>
	<i>di cui fondo pluriennale vincolato</i>	<i>0,00</i>	<i>0,00</i>	<i>0,00</i>
	previsione di cassa	0,00		
Macroaggregato 302	previsione di competenza	0,00	0,00	0,00
Concessione crediti di breve termine	<i>di cui già impegnato</i>	<i>0,00</i>	<i>0,00</i>	<i>0,00</i>
	<i>di cui fondo pluriennale vincolato</i>	<i>0,00</i>	<i>0,00</i>	<i>0,00</i>
	previsione di cassa	0,00		
Macroaggregato 303	previsione di competenza	0,00	0,00	0,00
Concessione crediti di medio-lungo termine	<i>di cui già impegnato</i>	<i>0,00</i>	<i>0,00</i>	<i>0,00</i>
	<i>di cui fondo pluriennale vincolato</i>	<i>0,00</i>	<i>0,00</i>	<i>0,00</i>
	previsione di cassa	0,00		
Macroaggregato 304	previsione di competenza	0,00	0,00	0,00
Altre spese per incremento di attività finanziarie	<i>di cui già impegnato</i>	<i>0,00</i>	<i>0,00</i>	<i>0,00</i>
	<i>di cui fondo pluriennale vincolato</i>	<i>0,00</i>	<i>0,00</i>	<i>0,00</i>
	previsione di cassa	0,00		
<b>TOTALE MISSIONE 11 PROGRAMMA 2 TITOLO 3</b>	previsione di competenza	0,00	0,00	0,00
	<i>di cui già impegnato</i>	<i>0,00</i>	<i>0,00</i>	<i>0,00</i>
	<i>di cui fondo pluriennale vincolato</i>	<i>0,00</i>	<i>0,00</i>	<i>0,00</i>
	previsione di cassa	0,00		



# Prospetto Missione Programma Titolo e Macroaggregato

COMUNE DI MARTELLAGO

SPESE

Esercizio: 2016

MISSIONE 11 PROGRAMMA 3 TITOLO 1				
MACROAGGREGATO		PREVISIONI ANNO 2016	PREVISIONI ANNO 2017	PREVISIONI ANNO 2018
Macroaggregato 101 Redditi da lavoro dipendente	previsione di competenza <i>di cui già impegnato</i> <i>di cui fondo pluriennale vincolato</i> previsione di cassa	0,00 0,00 0,00 0,00	0,00 0,00 0,00 0,00	0,00 0,00 0,00 0,00
Macroaggregato 102 Imposte e tasse a carico dell'ente	previsione di competenza <i>di cui già impegnato</i> <i>di cui fondo pluriennale vincolato</i> previsione di cassa	0,00 0,00 0,00 0,00	0,00 0,00 0,00 0,00	0,00 0,00 0,00 0,00
Macroaggregato 103 Acquisto di beni e servizi	previsione di competenza <i>di cui già impegnato</i> <i>di cui fondo pluriennale vincolato</i> previsione di cassa	0,00 0,00 0,00 0,00	0,00 0,00 0,00 0,00	0,00 0,00 0,00 0,00
Macroaggregato 104 Trasferimenti correnti	previsione di competenza <i>di cui già impegnato</i> <i>di cui fondo pluriennale vincolato</i> previsione di cassa	0,00 0,00 0,00 0,00	0,00 0,00 0,00 0,00	0,00 0,00 0,00 0,00
Macroaggregato 105 Trasferimenti di tributi	previsione di competenza <i>di cui già impegnato</i> <i>di cui fondo pluriennale vincolato</i> previsione di cassa	0,00 0,00 0,00 0,00	0,00 0,00 0,00 0,00	0,00 0,00 0,00 0,00
Macroaggregato 106 Fondi perequativi	previsione di competenza <i>di cui già impegnato</i> <i>di cui fondo pluriennale vincolato</i> previsione di cassa	0,00 0,00 0,00 0,00	0,00 0,00 0,00 0,00	0,00 0,00 0,00 0,00
Macroaggregato 107 Interessi passivi	previsione di competenza <i>di cui già impegnato</i> <i>di cui fondo pluriennale vincolato</i> previsione di cassa	0,00 0,00 0,00 0,00	0,00 0,00 0,00 0,00	0,00 0,00 0,00 0,00
Macroaggregato 108 Altre spese per redditi da capitale	previsione di competenza <i>di cui già impegnato</i> <i>di cui fondo pluriennale vincolato</i> previsione di cassa	0,00 0,00 0,00 0,00	0,00 0,00 0,00 0,00	0,00 0,00 0,00 0,00
Macroaggregato 109 Rimborsi e poste correttive delle entrate	previsione di competenza <i>di cui già impegnato</i> <i>di cui fondo pluriennale vincolato</i> previsione di cassa	0,00 0,00 0,00 0,00	0,00 0,00 0,00 0,00	0,00 0,00 0,00 0,00
Macroaggregato 110 Altre spese correnti	previsione di competenza <i>di cui già impegnato</i> <i>di cui fondo pluriennale vincolato</i> previsione di cassa	0,00 0,00 0,00 0,00	0,00 0,00 0,00 0,00	0,00 0,00 0,00 0,00
<b>TOTALE MISSIONE 11 PROGRAMMA 3 TITOLO 1</b>	previsione di competenza <i>di cui già impegnato</i> <i>di cui fondo pluriennale vincolato</i> previsione di cassa	0,00 0,00 0,00 0,00	0,00 0,00 0,00 0,00	0,00 0,00 0,00 0,00



# Prospetto Missione Programma Titolo e Macroaggregato

COMUNE DI MARTELLAGO

SPESE

Esercizio: 2016

MISSIONE 11 PROGRAMMA 3 TITOLO 2				
MACROAGGREGATO		PREVISIONI ANNO 2016	PREVISIONI ANNO 2017	PREVISIONI ANNO 2018
Macroaggregato 201	previsione di competenza	0,00	0,00	0,00
Tributi in conto capitale a carico dell'ente	<i>di cui già impegnato</i>	<i>0,00</i>	<i>0,00</i>	<i>0,00</i>
	<i>di cui fondo pluriennale vincolato</i>	<i>0,00</i>	<i>0,00</i>	<i>0,00</i>
	previsione di cassa	0,00		
Macroaggregato 202	previsione di competenza	0,00	0,00	0,00
Investimenti fissi lordi e acquisto di terreni	<i>di cui già impegnato</i>	<i>0,00</i>	<i>0,00</i>	<i>0,00</i>
	<i>di cui fondo pluriennale vincolato</i>	<i>0,00</i>	<i>0,00</i>	<i>0,00</i>
	previsione di cassa	0,00		
Macroaggregato 203	previsione di competenza	0,00	0,00	0,00
Contributi agli investimenti	<i>di cui già impegnato</i>	<i>0,00</i>	<i>0,00</i>	<i>0,00</i>
	<i>di cui fondo pluriennale vincolato</i>	<i>0,00</i>	<i>0,00</i>	<i>0,00</i>
	previsione di cassa	0,00		
Macroaggregato 204	previsione di competenza	0,00	0,00	0,00
Altri trasferimenti in conto capitale	<i>di cui già impegnato</i>	<i>0,00</i>	<i>0,00</i>	<i>0,00</i>
	<i>di cui fondo pluriennale vincolato</i>	<i>0,00</i>	<i>0,00</i>	<i>0,00</i>
	previsione di cassa	0,00		
Macroaggregato 205	previsione di competenza	0,00	0,00	0,00
Altre spese in conto capitale	<i>di cui già impegnato</i>	<i>0,00</i>	<i>0,00</i>	<i>0,00</i>
	<i>di cui fondo pluriennale vincolato</i>	<i>0,00</i>	<i>0,00</i>	<i>0,00</i>
	previsione di cassa	0,00		
<b>TOTALE MISSIONE 11 PROGRAMMA 3 TITOLO 2</b>	previsione di competenza	0,00	0,00	0,00
	<i>di cui già impegnato</i>	<i>0,00</i>	<i>0,00</i>	<i>0,00</i>
	<i>di cui fondo pluriennale vincolato</i>	<i>0,00</i>	<i>0,00</i>	<i>0,00</i>
	previsione di cassa	0,00		



# Prospetto Missione Programma Titolo e Macroaggregato

COMUNE DI MARTELLAGO

SPESE

Esercizio: 2016

MISSIONE 11 PROGRAMMA 3 TITOLO 3				
MACROAGGREGATO		PREVISIONI ANNO 2016	PREVISIONI ANNO 2017	PREVISIONI ANNO 2018
Macroaggregato 301	previsione di competenza	0,00	0,00	0,00
Acquisizioni di attività finanziarie	<i>di cui già impegnato</i>	<i>0,00</i>	<i>0,00</i>	<i>0,00</i>
	<i>di cui fondo pluriennale vincolato</i>	<i>0,00</i>	<i>0,00</i>	<i>0,00</i>
	previsione di cassa	0,00		
Macroaggregato 302	previsione di competenza	0,00	0,00	0,00
Concessione crediti di breve termine	<i>di cui già impegnato</i>	<i>0,00</i>	<i>0,00</i>	<i>0,00</i>
	<i>di cui fondo pluriennale vincolato</i>	<i>0,00</i>	<i>0,00</i>	<i>0,00</i>
	previsione di cassa	0,00		
Macroaggregato 303	previsione di competenza	0,00	0,00	0,00
Concessione crediti di medio-lungo termine	<i>di cui già impegnato</i>	<i>0,00</i>	<i>0,00</i>	<i>0,00</i>
	<i>di cui fondo pluriennale vincolato</i>	<i>0,00</i>	<i>0,00</i>	<i>0,00</i>
	previsione di cassa	0,00		
Macroaggregato 304	previsione di competenza	0,00	0,00	0,00
Altre spese per incremento di attività finanziarie	<i>di cui già impegnato</i>	<i>0,00</i>	<i>0,00</i>	<i>0,00</i>
	<i>di cui fondo pluriennale vincolato</i>	<i>0,00</i>	<i>0,00</i>	<i>0,00</i>
	previsione di cassa	0,00		
<b>TOTALE MISSIONE 11 PROGRAMMA 3 TITOLO 3</b>	previsione di competenza	0,00	0,00	0,00
	<i>di cui già impegnato</i>	<i>0,00</i>	<i>0,00</i>	<i>0,00</i>
	<i>di cui fondo pluriennale vincolato</i>	<i>0,00</i>	<i>0,00</i>	<i>0,00</i>
	previsione di cassa	0,00		



# Prospetto Missione Programma Titolo e Macroaggregato

COMUNE DI MARTELLAGO

SPESE

Esercizio: 2016

MISSIONE 12 PROGRAMMA 1 TITOLO 1				
MACROAGGREGATO		PREVISIONI ANNO 2016	PREVISIONI ANNO 2017	PREVISIONI ANNO 2018
Macroaggregato 101 Redditi da lavoro dipendente	previsione di competenza <i>di cui già impegnato</i> <i>di cui fondo pluriennale vincolato</i> previsione di cassa	0,00 0,00 0,00 0,00	0,00 0,00 0,00 0,00	0,00 0,00 0,00 0,00
Macroaggregato 102 Imposte e tasse a carico dell'ente	previsione di competenza <i>di cui già impegnato</i> <i>di cui fondo pluriennale vincolato</i> previsione di cassa	0,00 0,00 0,00 0,00	0,00 0,00 0,00 0,00	0,00 0,00 0,00 0,00
Macroaggregato 103 Acquisto di beni e servizi	previsione di competenza <i>di cui già impegnato</i> <i>di cui fondo pluriennale vincolato</i> previsione di cassa	223.500,00 0,00 0,00 243.612,56	226.500,00 0,00 0,00 0,00	226.500,00 0,00 0,00 0,00
Macroaggregato 104 Trasferimenti correnti	previsione di competenza <i>di cui già impegnato</i> <i>di cui fondo pluriennale vincolato</i> previsione di cassa	17.500,00 0,00 0,00 17.500,00	17.500,00 0,00 0,00 0,00	17.500,00 0,00 0,00 0,00
Macroaggregato 105 Trasferimenti di tributi	previsione di competenza <i>di cui già impegnato</i> <i>di cui fondo pluriennale vincolato</i> previsione di cassa	0,00 0,00 0,00 0,00	0,00 0,00 0,00 0,00	0,00 0,00 0,00 0,00
Macroaggregato 106 Fondi perequativi	previsione di competenza <i>di cui già impegnato</i> <i>di cui fondo pluriennale vincolato</i> previsione di cassa	0,00 0,00 0,00 0,00	0,00 0,00 0,00 0,00	0,00 0,00 0,00 0,00
Macroaggregato 107 Interessi passivi	previsione di competenza <i>di cui già impegnato</i> <i>di cui fondo pluriennale vincolato</i> previsione di cassa	0,00 0,00 0,00 0,00	0,00 0,00 0,00 0,00	0,00 0,00 0,00 0,00
Macroaggregato 108 Altre spese per redditi da capitale	previsione di competenza <i>di cui già impegnato</i> <i>di cui fondo pluriennale vincolato</i> previsione di cassa	0,00 0,00 0,00 0,00	0,00 0,00 0,00 0,00	0,00 0,00 0,00 0,00
Macroaggregato 109 Rimborsi e poste correttive delle entrate	previsione di competenza <i>di cui già impegnato</i> <i>di cui fondo pluriennale vincolato</i> previsione di cassa	0,00 0,00 0,00 0,00	0,00 0,00 0,00 0,00	0,00 0,00 0,00 0,00
Macroaggregato 110 Altre spese correnti	previsione di competenza <i>di cui già impegnato</i> <i>di cui fondo pluriennale vincolato</i> previsione di cassa	0,00 0,00 0,00 0,00	0,00 0,00 0,00 0,00	0,00 0,00 0,00 0,00
<b>TOTALE MISSIONE 12 PROGRAMMA 1 TITOLO 1</b>	previsione di competenza <i>di cui già impegnato</i> <i>di cui fondo pluriennale vincolato</i> previsione di cassa	241.000,00 0,00 0,00 261.112,56	244.000,00 0,00 0,00 0,00	244.000,00 0,00 0,00 0,00



# Prospetto Missione Programma Titolo e Macroaggregato

COMUNE DI MARTELLAGO

SPESE

Esercizio: 2016

MISSIONE 12 PROGRAMMA 1 TITOLO 2				
MACROAGGREGATO		PREVISIONI ANNO 2016	PREVISIONI ANNO 2017	PREVISIONI ANNO 2018
Macroaggregato 201	previsione di competenza	0,00	0,00	0,00
Tributi in conto capitale a carico dell'ente	<i>di cui già impegnato</i>	<i>0,00</i>	<i>0,00</i>	<i>0,00</i>
	<i>di cui fondo pluriennale vincolato</i>	<i>0,00</i>	<i>0,00</i>	<i>0,00</i>
	previsione di cassa	0,00		
Macroaggregato 202	previsione di competenza	11.095,90	0,00	5.000,00
Investimenti fissi lordi e acquisto di terreni	<i>di cui già impegnato</i>	<i>11.095,90</i>	<i>0,00</i>	<i>0,00</i>
	<i>di cui fondo pluriennale vincolato</i>	<i>0,00</i>	<i>0,00</i>	<i>0,00</i>
	previsione di cassa	11.095,90		
Macroaggregato 203	previsione di competenza	0,00	0,00	0,00
Contributi agli investimenti	<i>di cui già impegnato</i>	<i>0,00</i>	<i>0,00</i>	<i>0,00</i>
	<i>di cui fondo pluriennale vincolato</i>	<i>0,00</i>	<i>0,00</i>	<i>0,00</i>
	previsione di cassa	0,00		
Macroaggregato 204	previsione di competenza	0,00	0,00	0,00
Altri trasferimenti in conto capitale	<i>di cui già impegnato</i>	<i>0,00</i>	<i>0,00</i>	<i>0,00</i>
	<i>di cui fondo pluriennale vincolato</i>	<i>0,00</i>	<i>0,00</i>	<i>0,00</i>
	previsione di cassa	0,00		
Macroaggregato 205	previsione di competenza	0,00	0,00	0,00
Altre spese in conto capitale	<i>di cui già impegnato</i>	<i>0,00</i>	<i>0,00</i>	<i>0,00</i>
	<i>di cui fondo pluriennale vincolato</i>	<i>0,00</i>	<i>0,00</i>	<i>0,00</i>
	previsione di cassa	0,00		
<b>TOTALE MISSIONE 12 PROGRAMMA 1 TITOLO 2</b>	previsione di competenza	11.095,90	0,00	5.000,00
	<i>di cui già impegnato</i>	<i>11.095,90</i>	<i>0,00</i>	<i>0,00</i>
	<i>di cui fondo pluriennale vincolato</i>	<i>0,00</i>	<i>0,00</i>	<i>0,00</i>
	previsione di cassa	11.095,90		



# Prospetto Missione Programma Titolo e Macroaggregato

COMUNE DI MARTELLAGO

SPESE

Esercizio: 2016

MISSIONE 12 PROGRAMMA 1 TITOLO 3				
MACROAGGREGATO		PREVISIONI ANNO 2016	PREVISIONI ANNO 2017	PREVISIONI ANNO 2018
Macroaggregato 301	previsione di competenza	0,00	0,00	0,00
Acquisizioni di attività finanziarie	<i>di cui già impegnato</i>	<i>0,00</i>	<i>0,00</i>	<i>0,00</i>
	<i>di cui fondo pluriennale vincolato</i>	<i>0,00</i>	<i>0,00</i>	<i>0,00</i>
	previsione di cassa	0,00		
Macroaggregato 302	previsione di competenza	0,00	0,00	0,00
Concessione crediti di breve termine	<i>di cui già impegnato</i>	<i>0,00</i>	<i>0,00</i>	<i>0,00</i>
	<i>di cui fondo pluriennale vincolato</i>	<i>0,00</i>	<i>0,00</i>	<i>0,00</i>
	previsione di cassa	0,00		
Macroaggregato 303	previsione di competenza	0,00	0,00	0,00
Concessione crediti di medio-lungo termine	<i>di cui già impegnato</i>	<i>0,00</i>	<i>0,00</i>	<i>0,00</i>
	<i>di cui fondo pluriennale vincolato</i>	<i>0,00</i>	<i>0,00</i>	<i>0,00</i>
	previsione di cassa	0,00		
Macroaggregato 304	previsione di competenza	0,00	0,00	0,00
Altre spese per incremento di attività finanziarie	<i>di cui già impegnato</i>	<i>0,00</i>	<i>0,00</i>	<i>0,00</i>
	<i>di cui fondo pluriennale vincolato</i>	<i>0,00</i>	<i>0,00</i>	<i>0,00</i>
	previsione di cassa	0,00		
<b>TOTALE MISSIONE 12 PROGRAMMA 1 TITOLO 3</b>	previsione di competenza	0,00	0,00	0,00
	<i>di cui già impegnato</i>	<i>0,00</i>	<i>0,00</i>	<i>0,00</i>
	<i>di cui fondo pluriennale vincolato</i>	<i>0,00</i>	<i>0,00</i>	<i>0,00</i>
	previsione di cassa	0,00		



# Prospetto Missione Programma Titolo e Macroaggregato

COMUNE DI MARTELLAGO

SPESE

Esercizio: 2016

MISSIONE 12 PROGRAMMA 2 TITOLO 1				
MACROAGGREGATO		PREVISIONI ANNO 2016	PREVISIONI ANNO 2017	PREVISIONI ANNO 2018
Macroaggregato 101 Redditi da lavoro dipendente	previsione di competenza <i>di cui già impegnato</i> <i>di cui fondo pluriennale vincolato</i> previsione di cassa	0,00 0,00 0,00 0,00	0,00 0,00 0,00 0,00	0,00 0,00 0,00 0,00
Macroaggregato 102 Imposte e tasse a carico dell'ente	previsione di competenza <i>di cui già impegnato</i> <i>di cui fondo pluriennale vincolato</i> previsione di cassa	0,00 0,00 0,00 0,00	0,00 0,00 0,00 0,00	0,00 0,00 0,00 0,00
Macroaggregato 103 Acquisto di beni e servizi	previsione di competenza <i>di cui già impegnato</i> <i>di cui fondo pluriennale vincolato</i> previsione di cassa	228.000,00 0,00 0,00 362.032,34	226.000,00 0,00 0,00 0,00	221.000,00 0,00 0,00 0,00
Macroaggregato 104 Trasferimenti correnti	previsione di competenza <i>di cui già impegnato</i> <i>di cui fondo pluriennale vincolato</i> previsione di cassa	276.659,00 0,00 0,00 324.105,43	276.659,00 0,00 0,00 0,00	276.659,00 0,00 0,00 0,00
Macroaggregato 105 Trasferimenti di tributi	previsione di competenza <i>di cui già impegnato</i> <i>di cui fondo pluriennale vincolato</i> previsione di cassa	0,00 0,00 0,00 0,00	0,00 0,00 0,00 0,00	0,00 0,00 0,00 0,00
Macroaggregato 106 Fondi perequativi	previsione di competenza <i>di cui già impegnato</i> <i>di cui fondo pluriennale vincolato</i> previsione di cassa	0,00 0,00 0,00 0,00	0,00 0,00 0,00 0,00	0,00 0,00 0,00 0,00
Macroaggregato 107 Interessi passivi	previsione di competenza <i>di cui già impegnato</i> <i>di cui fondo pluriennale vincolato</i> previsione di cassa	0,00 0,00 0,00 0,00	0,00 0,00 0,00 0,00	0,00 0,00 0,00 0,00
Macroaggregato 108 Altre spese per redditi da capitale	previsione di competenza <i>di cui già impegnato</i> <i>di cui fondo pluriennale vincolato</i> previsione di cassa	0,00 0,00 0,00 0,00	0,00 0,00 0,00 0,00	0,00 0,00 0,00 0,00
Macroaggregato 109 Rimborsi e poste correttive delle entrate	previsione di competenza <i>di cui già impegnato</i> <i>di cui fondo pluriennale vincolato</i> previsione di cassa	0,00 0,00 0,00 0,00	0,00 0,00 0,00 0,00	0,00 0,00 0,00 0,00
Macroaggregato 110 Altre spese correnti	previsione di competenza <i>di cui già impegnato</i> <i>di cui fondo pluriennale vincolato</i> previsione di cassa	0,00 0,00 0,00 0,00	0,00 0,00 0,00 0,00	0,00 0,00 0,00 0,00
<b>TOTALE MISSIONE 12 PROGRAMMA 2 TITOLO 1</b>	previsione di competenza <i>di cui già impegnato</i> <i>di cui fondo pluriennale vincolato</i> previsione di cassa	504.659,00 0,00 0,00 686.137,77	502.659,00 0,00 0,00 0,00	497.659,00 0,00 0,00 0,00





# Prospetto Missione Programma Titolo e Macroaggregato

COMUNE DI MARTELLAGO

SPESE

Esercizio: 2016

MISSIONE 12 PROGRAMMA 2 TITOLO 2				
MACROAGGREGATO		PREVISIONI ANNO 2016	PREVISIONI ANNO 2017	PREVISIONI ANNO 2018
Macroaggregato 201	previsione di competenza	0,00	0,00	0,00
Tributi in conto capitale a carico dell'ente	<i>di cui già impegnato</i>	<i>0,00</i>	<i>0,00</i>	<i>0,00</i>
	<i>di cui fondo pluriennale vincolato</i>	<i>0,00</i>	<i>0,00</i>	<i>0,00</i>
	previsione di cassa	0,00		
Macroaggregato 202	previsione di competenza	0,00	0,00	0,00
Investimenti fissi lordi e acquisto di terreni	<i>di cui già impegnato</i>	<i>0,00</i>	<i>0,00</i>	<i>0,00</i>
	<i>di cui fondo pluriennale vincolato</i>	<i>0,00</i>	<i>0,00</i>	<i>0,00</i>
	previsione di cassa	0,00		
Macroaggregato 203	previsione di competenza	0,00	0,00	0,00
Contributi agli investimenti	<i>di cui già impegnato</i>	<i>0,00</i>	<i>0,00</i>	<i>0,00</i>
	<i>di cui fondo pluriennale vincolato</i>	<i>0,00</i>	<i>0,00</i>	<i>0,00</i>
	previsione di cassa	0,00		
Macroaggregato 204	previsione di competenza	0,00	0,00	0,00
Altri trasferimenti in conto capitale	<i>di cui già impegnato</i>	<i>0,00</i>	<i>0,00</i>	<i>0,00</i>
	<i>di cui fondo pluriennale vincolato</i>	<i>0,00</i>	<i>0,00</i>	<i>0,00</i>
	previsione di cassa	0,00		
Macroaggregato 205	previsione di competenza	0,00	0,00	0,00
Altre spese in conto capitale	<i>di cui già impegnato</i>	<i>0,00</i>	<i>0,00</i>	<i>0,00</i>
	<i>di cui fondo pluriennale vincolato</i>	<i>0,00</i>	<i>0,00</i>	<i>0,00</i>
	previsione di cassa	0,00		
<b>TOTALE MISSIONE 12 PROGRAMMA 2 TITOLO 2</b>	previsione di competenza	0,00	0,00	0,00
	<i>di cui già impegnato</i>	<i>0,00</i>	<i>0,00</i>	<i>0,00</i>
	<i>di cui fondo pluriennale vincolato</i>	<i>0,00</i>	<i>0,00</i>	<i>0,00</i>
	previsione di cassa	0,00		



# Prospetto Missione Programma Titolo e Macroaggregato

COMUNE DI MARTELLAGO

SPESE

Esercizio: 2016

MISSIONE 12 PROGRAMMA 2 TITOLO 3				
MACROAGGREGATO		PREVISIONI ANNO 2016	PREVISIONI ANNO 2017	PREVISIONI ANNO 2018
Macroaggregato 301	previsione di competenza	0,00	0,00	0,00
Acquisizioni di attività finanziarie	<i>di cui già impegnato</i>	<i>0,00</i>	<i>0,00</i>	<i>0,00</i>
	<i>di cui fondo pluriennale vincolato</i>	<i>0,00</i>	<i>0,00</i>	<i>0,00</i>
	previsione di cassa	0,00		
Macroaggregato 302	previsione di competenza	0,00	0,00	0,00
Concessione crediti di breve termine	<i>di cui già impegnato</i>	<i>0,00</i>	<i>0,00</i>	<i>0,00</i>
	<i>di cui fondo pluriennale vincolato</i>	<i>0,00</i>	<i>0,00</i>	<i>0,00</i>
	previsione di cassa	0,00		
Macroaggregato 303	previsione di competenza	0,00	0,00	0,00
Concessione crediti di medio-lungo termine	<i>di cui già impegnato</i>	<i>0,00</i>	<i>0,00</i>	<i>0,00</i>
	<i>di cui fondo pluriennale vincolato</i>	<i>0,00</i>	<i>0,00</i>	<i>0,00</i>
	previsione di cassa	0,00		
Macroaggregato 304	previsione di competenza	0,00	0,00	0,00
Altre spese per incremento di attività finanziarie	<i>di cui già impegnato</i>	<i>0,00</i>	<i>0,00</i>	<i>0,00</i>
	<i>di cui fondo pluriennale vincolato</i>	<i>0,00</i>	<i>0,00</i>	<i>0,00</i>
	previsione di cassa	0,00		
<b>TOTALE MISSIONE 12 PROGRAMMA 2 TITOLO 3</b>	previsione di competenza	0,00	0,00	0,00
	<i>di cui già impegnato</i>	<i>0,00</i>	<i>0,00</i>	<i>0,00</i>
	<i>di cui fondo pluriennale vincolato</i>	<i>0,00</i>	<i>0,00</i>	<i>0,00</i>
	previsione di cassa	0,00		



# Prospetto Missione Programma Titolo e Macroaggregato

COMUNE DI MARTELLAGO

SPESE

Esercizio: 2016

MISSIONE 12 PROGRAMMA 3 TITOLO 1				
MACROAGGREGATO		PREVISIONI ANNO 2016	PREVISIONI ANNO 2017	PREVISIONI ANNO 2018
Macroaggregato 101 Redditi da lavoro dipendente	previsione di competenza <i>di cui già impegnato</i> <i>di cui fondo pluriennale vincolato</i> previsione di cassa	0,00 0,00 0,00 0,00	0,00 0,00 0,00 0,00	0,00 0,00 0,00 0,00
Macroaggregato 102 Imposte e tasse a carico dell'ente	previsione di competenza <i>di cui già impegnato</i> <i>di cui fondo pluriennale vincolato</i> previsione di cassa	0,00 0,00 0,00 0,00	0,00 0,00 0,00 0,00	0,00 0,00 0,00 0,00
Macroaggregato 103 Acquisto di beni e servizi	previsione di competenza <i>di cui già impegnato</i> <i>di cui fondo pluriennale vincolato</i> previsione di cassa	32.000,00 0,00 0,00 35.235,62	32.000,00 0,00 0,00 0,00	32.000,00 0,00 0,00 0,00
Macroaggregato 104 Trasferimenti correnti	previsione di competenza <i>di cui già impegnato</i> <i>di cui fondo pluriennale vincolato</i> previsione di cassa	0,00 0,00 0,00 0,00	0,00 0,00 0,00 0,00	0,00 0,00 0,00 0,00
Macroaggregato 105 Trasferimenti di tributi	previsione di competenza <i>di cui già impegnato</i> <i>di cui fondo pluriennale vincolato</i> previsione di cassa	0,00 0,00 0,00 0,00	0,00 0,00 0,00 0,00	0,00 0,00 0,00 0,00
Macroaggregato 106 Fondi perequativi	previsione di competenza <i>di cui già impegnato</i> <i>di cui fondo pluriennale vincolato</i> previsione di cassa	0,00 0,00 0,00 0,00	0,00 0,00 0,00 0,00	0,00 0,00 0,00 0,00
Macroaggregato 107 Interessi passivi	previsione di competenza <i>di cui già impegnato</i> <i>di cui fondo pluriennale vincolato</i> previsione di cassa	0,00 0,00 0,00 0,00	0,00 0,00 0,00 0,00	0,00 0,00 0,00 0,00
Macroaggregato 108 Altre spese per redditi da capitale	previsione di competenza <i>di cui già impegnato</i> <i>di cui fondo pluriennale vincolato</i> previsione di cassa	0,00 0,00 0,00 0,00	0,00 0,00 0,00 0,00	0,00 0,00 0,00 0,00
Macroaggregato 109 Rimborsi e poste correttive delle entrate	previsione di competenza <i>di cui già impegnato</i> <i>di cui fondo pluriennale vincolato</i> previsione di cassa	0,00 0,00 0,00 0,00	0,00 0,00 0,00 0,00	0,00 0,00 0,00 0,00
Macroaggregato 110 Altre spese correnti	previsione di competenza <i>di cui già impegnato</i> <i>di cui fondo pluriennale vincolato</i> previsione di cassa	0,00 0,00 0,00 0,00	0,00 0,00 0,00 0,00	0,00 0,00 0,00 0,00
<b>TOTALE MISSIONE 12 PROGRAMMA 3 TITOLO 1</b>	previsione di competenza <i>di cui già impegnato</i> <i>di cui fondo pluriennale vincolato</i> previsione di cassa	32.000,00 0,00 0,00 35.235,62	32.000,00 0,00 0,00 0,00	32.000,00 0,00 0,00 0,00



# Prospetto Missione Programma Titolo e Macroaggregato

COMUNE DI MARTELLAGO

SPESE

Esercizio: 2016

MISSIONE 12 PROGRAMMA 3 TITOLO 2				
MACROAGGREGATO		PREVISIONI ANNO 2016	PREVISIONI ANNO 2017	PREVISIONI ANNO 2018
Macroaggregato 201	previsione di competenza	0,00	0,00	0,00
Tributi in conto capitale a carico dell'ente	<i>di cui già impegnato</i>	<i>0,00</i>	<i>0,00</i>	<i>0,00</i>
	<i>di cui fondo pluriennale vincolato</i>	<i>0,00</i>	<i>0,00</i>	<i>0,00</i>
	previsione di cassa	0,00		
Macroaggregato 202	previsione di competenza	0,00	0,00	0,00
Investimenti fissi lordi e acquisto di terreni	<i>di cui già impegnato</i>	<i>0,00</i>	<i>0,00</i>	<i>0,00</i>
	<i>di cui fondo pluriennale vincolato</i>	<i>0,00</i>	<i>0,00</i>	<i>0,00</i>
	previsione di cassa	384,30		
Macroaggregato 203	previsione di competenza	0,00	0,00	0,00
Contributi agli investimenti	<i>di cui già impegnato</i>	<i>0,00</i>	<i>0,00</i>	<i>0,00</i>
	<i>di cui fondo pluriennale vincolato</i>	<i>0,00</i>	<i>0,00</i>	<i>0,00</i>
	previsione di cassa	0,00		
Macroaggregato 204	previsione di competenza	0,00	0,00	0,00
Altri trasferimenti in conto capitale	<i>di cui già impegnato</i>	<i>0,00</i>	<i>0,00</i>	<i>0,00</i>
	<i>di cui fondo pluriennale vincolato</i>	<i>0,00</i>	<i>0,00</i>	<i>0,00</i>
	previsione di cassa	0,00		
Macroaggregato 205	previsione di competenza	0,00	0,00	0,00
Altre spese in conto capitale	<i>di cui già impegnato</i>	<i>0,00</i>	<i>0,00</i>	<i>0,00</i>
	<i>di cui fondo pluriennale vincolato</i>	<i>0,00</i>	<i>0,00</i>	<i>0,00</i>
	previsione di cassa	0,00		
<b>TOTALE MISSIONE 12 PROGRAMMA 3 TITOLO 2</b>	previsione di competenza	0,00	0,00	0,00
	<i>di cui già impegnato</i>	<i>0,00</i>	<i>0,00</i>	<i>0,00</i>
	<i>di cui fondo pluriennale vincolato</i>	<i>0,00</i>	<i>0,00</i>	<i>0,00</i>
	previsione di cassa	384,30		



# Prospetto Missione Programma Titolo e Macroaggregato

COMUNE DI MARTELLAGO

SPESE

Esercizio: 2016

MISSIONE 12 PROGRAMMA 3 TITOLO 3				
MACROAGGREGATO		PREVISIONI ANNO 2016	PREVISIONI ANNO 2017	PREVISIONI ANNO 2018
Macroaggregato 301	previsione di competenza	0,00	0,00	0,00
Acquisizioni di attività finanziarie	<i>di cui già impegnato</i>	<i>0,00</i>	<i>0,00</i>	<i>0,00</i>
	<i>di cui fondo pluriennale vincolato</i>	<i>0,00</i>	<i>0,00</i>	<i>0,00</i>
	previsione di cassa	0,00		
Macroaggregato 302	previsione di competenza	0,00	0,00	0,00
Concessione crediti di breve termine	<i>di cui già impegnato</i>	<i>0,00</i>	<i>0,00</i>	<i>0,00</i>
	<i>di cui fondo pluriennale vincolato</i>	<i>0,00</i>	<i>0,00</i>	<i>0,00</i>
	previsione di cassa	0,00		
Macroaggregato 303	previsione di competenza	0,00	0,00	0,00
Concessione crediti di medio-lungo termine	<i>di cui già impegnato</i>	<i>0,00</i>	<i>0,00</i>	<i>0,00</i>
	<i>di cui fondo pluriennale vincolato</i>	<i>0,00</i>	<i>0,00</i>	<i>0,00</i>
	previsione di cassa	0,00		
Macroaggregato 304	previsione di competenza	0,00	0,00	0,00
Altre spese per incremento di attività finanziarie	<i>di cui già impegnato</i>	<i>0,00</i>	<i>0,00</i>	<i>0,00</i>
	<i>di cui fondo pluriennale vincolato</i>	<i>0,00</i>	<i>0,00</i>	<i>0,00</i>
	previsione di cassa	0,00		
<b>TOTALE MISSIONE 12 PROGRAMMA 3 TITOLO 3</b>	previsione di competenza	0,00	0,00	0,00
	<i>di cui già impegnato</i>	<i>0,00</i>	<i>0,00</i>	<i>0,00</i>
	<i>di cui fondo pluriennale vincolato</i>	<i>0,00</i>	<i>0,00</i>	<i>0,00</i>
	previsione di cassa	0,00		



# Prospetto Missione Programma Titolo e Macroaggregato

COMUNE DI MARTELLAGO

SPESE

Esercizio: 2016

MISSIONE 12 PROGRAMMA 4 TITOLO 1				
MACROAGGREGATO		PREVISIONI ANNO 2016	PREVISIONI ANNO 2017	PREVISIONI ANNO 2018
Macroaggregato 101 Redditi da lavoro dipendente	previsione di competenza <i>di cui già impegnato</i> <i>di cui fondo pluriennale vincolato</i> previsione di cassa	0,00 0,00 0,00 0,00	0,00 0,00 0,00 0,00	0,00 0,00 0,00 0,00
Macroaggregato 102 Imposte e tasse a carico dell'ente	previsione di competenza <i>di cui già impegnato</i> <i>di cui fondo pluriennale vincolato</i> previsione di cassa	0,00 0,00 0,00 0,00	0,00 0,00 0,00 0,00	0,00 0,00 0,00 0,00
Macroaggregato 103 Acquisto di beni e servizi	previsione di competenza <i>di cui già impegnato</i> <i>di cui fondo pluriennale vincolato</i> previsione di cassa	300.000,00 0,00 0,00 438.589,28	278.000,00 0,00 0,00 0,00	278.000,00 0,00 0,00 0,00
Macroaggregato 104 Trasferimenti correnti	previsione di competenza <i>di cui già impegnato</i> <i>di cui fondo pluriennale vincolato</i> previsione di cassa	11.000,00 0,00 0,00 11.000,00	11.000,00 0,00 0,00 0,00	11.000,00 0,00 0,00 0,00
Macroaggregato 105 Trasferimenti di tributi	previsione di competenza <i>di cui già impegnato</i> <i>di cui fondo pluriennale vincolato</i> previsione di cassa	0,00 0,00 0,00 0,00	0,00 0,00 0,00 0,00	0,00 0,00 0,00 0,00
Macroaggregato 106 Fondi perequativi	previsione di competenza <i>di cui già impegnato</i> <i>di cui fondo pluriennale vincolato</i> previsione di cassa	0,00 0,00 0,00 0,00	0,00 0,00 0,00 0,00	0,00 0,00 0,00 0,00
Macroaggregato 107 Interessi passivi	previsione di competenza <i>di cui già impegnato</i> <i>di cui fondo pluriennale vincolato</i> previsione di cassa	0,00 0,00 0,00 0,00	0,00 0,00 0,00 0,00	0,00 0,00 0,00 0,00
Macroaggregato 108 Altre spese per redditi da capitale	previsione di competenza <i>di cui già impegnato</i> <i>di cui fondo pluriennale vincolato</i> previsione di cassa	0,00 0,00 0,00 0,00	0,00 0,00 0,00 0,00	0,00 0,00 0,00 0,00
Macroaggregato 109 Rimborsi e poste correttive delle entrate	previsione di competenza <i>di cui già impegnato</i> <i>di cui fondo pluriennale vincolato</i> previsione di cassa	0,00 0,00 0,00 0,00	0,00 0,00 0,00 0,00	0,00 0,00 0,00 0,00
Macroaggregato 110 Altre spese correnti	previsione di competenza <i>di cui già impegnato</i> <i>di cui fondo pluriennale vincolato</i> previsione di cassa	0,00 0,00 0,00 0,00	0,00 0,00 0,00 0,00	0,00 0,00 0,00 0,00
<b>TOTALE MISSIONE 12 PROGRAMMA 4 TITOLO 1</b>	previsione di competenza <i>di cui già impegnato</i> <i>di cui fondo pluriennale vincolato</i> previsione di cassa	311.000,00 0,00 0,00 449.589,28	289.000,00 0,00 0,00 0,00	289.000,00 0,00 0,00 0,00



# Prospetto Missione Programma Titolo e Macroaggregato

COMUNE DI MARTELLAGO

SPESE

Esercizio: 2016

MISSIONE 12 PROGRAMMA 4 TITOLO 2				
MACROAGGREGATO		PREVISIONI ANNO 2016	PREVISIONI ANNO 2017	PREVISIONI ANNO 2018
Macroaggregato 201	previsione di competenza	0,00	0,00	0,00
Tributi in conto capitale a carico dell'ente	<i>di cui già impegnato</i>	<i>0,00</i>	<i>0,00</i>	<i>0,00</i>
	<i>di cui fondo pluriennale vincolato</i>	<i>0,00</i>	<i>0,00</i>	<i>0,00</i>
	previsione di cassa	0,00		
Macroaggregato 202	previsione di competenza	0,00	0,00	0,00
Investimenti fissi lordi e acquisto di terreni	<i>di cui già impegnato</i>	<i>0,00</i>	<i>0,00</i>	<i>0,00</i>
	<i>di cui fondo pluriennale vincolato</i>	<i>0,00</i>	<i>0,00</i>	<i>0,00</i>
	previsione di cassa	0,00		
Macroaggregato 203	previsione di competenza	0,00	0,00	0,00
Contributi agli investimenti	<i>di cui già impegnato</i>	<i>0,00</i>	<i>0,00</i>	<i>0,00</i>
	<i>di cui fondo pluriennale vincolato</i>	<i>0,00</i>	<i>0,00</i>	<i>0,00</i>
	previsione di cassa	0,00		
Macroaggregato 204	previsione di competenza	0,00	0,00	0,00
Altri trasferimenti in conto capitale	<i>di cui già impegnato</i>	<i>0,00</i>	<i>0,00</i>	<i>0,00</i>
	<i>di cui fondo pluriennale vincolato</i>	<i>0,00</i>	<i>0,00</i>	<i>0,00</i>
	previsione di cassa	0,00		
Macroaggregato 205	previsione di competenza	0,00	0,00	0,00
Altre spese in conto capitale	<i>di cui già impegnato</i>	<i>0,00</i>	<i>0,00</i>	<i>0,00</i>
	<i>di cui fondo pluriennale vincolato</i>	<i>0,00</i>	<i>0,00</i>	<i>0,00</i>
	previsione di cassa	0,00		
<b>TOTALE MISSIONE 12 PROGRAMMA 4 TITOLO 2</b>	previsione di competenza	0,00	0,00	0,00
	<i>di cui già impegnato</i>	<i>0,00</i>	<i>0,00</i>	<i>0,00</i>
	<i>di cui fondo pluriennale vincolato</i>	<i>0,00</i>	<i>0,00</i>	<i>0,00</i>
	previsione di cassa	0,00		



# Prospetto Missione Programma Titolo e Macroaggregato

COMUNE DI MARTELLAGO

SPESE

Esercizio: 2016

MISSIONE 12 PROGRAMMA 4 TITOLO 3				
MACROAGGREGATO		PREVISIONI ANNO 2016	PREVISIONI ANNO 2017	PREVISIONI ANNO 2018
Macroaggregato 301	previsione di competenza	0,00	0,00	0,00
Acquisizioni di attività finanziarie	<i>di cui già impegnato</i>	<i>0,00</i>	<i>0,00</i>	<i>0,00</i>
	<i>di cui fondo pluriennale vincolato</i>	<i>0,00</i>	<i>0,00</i>	<i>0,00</i>
	previsione di cassa	0,00		
Macroaggregato 302	previsione di competenza	0,00	0,00	0,00
Concessione crediti di breve termine	<i>di cui già impegnato</i>	<i>0,00</i>	<i>0,00</i>	<i>0,00</i>
	<i>di cui fondo pluriennale vincolato</i>	<i>0,00</i>	<i>0,00</i>	<i>0,00</i>
	previsione di cassa	0,00		
Macroaggregato 303	previsione di competenza	0,00	0,00	0,00
Concessione crediti di medio-lungo termine	<i>di cui già impegnato</i>	<i>0,00</i>	<i>0,00</i>	<i>0,00</i>
	<i>di cui fondo pluriennale vincolato</i>	<i>0,00</i>	<i>0,00</i>	<i>0,00</i>
	previsione di cassa	0,00		
Macroaggregato 304	previsione di competenza	0,00	0,00	0,00
Altre spese per incremento di attività finanziarie	<i>di cui già impegnato</i>	<i>0,00</i>	<i>0,00</i>	<i>0,00</i>
	<i>di cui fondo pluriennale vincolato</i>	<i>0,00</i>	<i>0,00</i>	<i>0,00</i>
	previsione di cassa	0,00		
<b>TOTALE MISSIONE 12 PROGRAMMA 4 TITOLO 3</b>	previsione di competenza	0,00	0,00	0,00
	<i>di cui già impegnato</i>	<i>0,00</i>	<i>0,00</i>	<i>0,00</i>
	<i>di cui fondo pluriennale vincolato</i>	<i>0,00</i>	<i>0,00</i>	<i>0,00</i>
	previsione di cassa	0,00		





# Prospetto Missione Programma Titolo e Macroaggregato

COMUNE DI MARTELLAGO

SPESE

Esercizio: 2016

MISSIONE 12 PROGRAMMA 5 TITOLO 1				
MACROAGGREGATO		PREVISIONI ANNO 2016	PREVISIONI ANNO 2017	PREVISIONI ANNO 2018
Macroaggregato 101 Redditi da lavoro dipendente	previsione di competenza <i>di cui già impegnato</i> <i>di cui fondo pluriennale vincolato</i> previsione di cassa	0,00 0,00 0,00 0,00	0,00 0,00 0,00 0,00	0,00 0,00 0,00 0,00
Macroaggregato 102 Imposte e tasse a carico dell'ente	previsione di competenza <i>di cui già impegnato</i> <i>di cui fondo pluriennale vincolato</i> previsione di cassa	0,00 0,00 0,00 0,00	0,00 0,00 0,00 0,00	0,00 0,00 0,00 0,00
Macroaggregato 103 Acquisto di beni e servizi	previsione di competenza <i>di cui già impegnato</i> <i>di cui fondo pluriennale vincolato</i> previsione di cassa	0,00 0,00 0,00 0,00	0,00 0,00 0,00 0,00	0,00 0,00 0,00 0,00
Macroaggregato 104 Trasferimenti correnti	previsione di competenza <i>di cui già impegnato</i> <i>di cui fondo pluriennale vincolato</i> previsione di cassa	105.941,00 0,00 0,00 115.959,81	95.800,00 0,00 0,00 0,00	106.316,00 0,00 0,00 0,00
Macroaggregato 105 Trasferimenti di tributi	previsione di competenza <i>di cui già impegnato</i> <i>di cui fondo pluriennale vincolato</i> previsione di cassa	0,00 0,00 0,00 0,00	0,00 0,00 0,00 0,00	0,00 0,00 0,00 0,00
Macroaggregato 106 Fondi perequativi	previsione di competenza <i>di cui già impegnato</i> <i>di cui fondo pluriennale vincolato</i> previsione di cassa	0,00 0,00 0,00 0,00	0,00 0,00 0,00 0,00	0,00 0,00 0,00 0,00
Macroaggregato 107 Interessi passivi	previsione di competenza <i>di cui già impegnato</i> <i>di cui fondo pluriennale vincolato</i> previsione di cassa	0,00 0,00 0,00 0,00	0,00 0,00 0,00 0,00	0,00 0,00 0,00 0,00
Macroaggregato 108 Altre spese per redditi da capitale	previsione di competenza <i>di cui già impegnato</i> <i>di cui fondo pluriennale vincolato</i> previsione di cassa	0,00 0,00 0,00 0,00	0,00 0,00 0,00 0,00	0,00 0,00 0,00 0,00
Macroaggregato 109 Rimborsi e poste correttive delle entrate	previsione di competenza <i>di cui già impegnato</i> <i>di cui fondo pluriennale vincolato</i> previsione di cassa	0,00 0,00 0,00 0,00	0,00 0,00 0,00 0,00	0,00 0,00 0,00 0,00
Macroaggregato 110 Altre spese correnti	previsione di competenza <i>di cui già impegnato</i> <i>di cui fondo pluriennale vincolato</i> previsione di cassa	0,00 0,00 0,00 0,00	0,00 0,00 0,00 0,00	0,00 0,00 0,00 0,00
<b>TOTALE MISSIONE 12 PROGRAMMA 5 TITOLO 1</b>	previsione di competenza <i>di cui già impegnato</i> <i>di cui fondo pluriennale vincolato</i> previsione di cassa	105.941,00 0,00 0,00 115.959,81	95.800,00 0,00 0,00 0,00	106.316,00 0,00 0,00 0,00



# Prospetto Missione Programma Titolo e Macroaggregato

COMUNE DI MARTELLAGO

SPESE

Esercizio: 2016

MISSIONE 12 PROGRAMMA 5 TITOLO 2				
MACROAGGREGATO		PREVISIONI ANNO 2016	PREVISIONI ANNO 2017	PREVISIONI ANNO 2018
Macroaggregato 201	previsione di competenza	0,00	0,00	0,00
Tributi in conto capitale a carico dell'ente	<i>di cui già impegnato</i>	<i>0,00</i>	<i>0,00</i>	<i>0,00</i>
	<i>di cui fondo pluriennale vincolato</i>	<i>0,00</i>	<i>0,00</i>	<i>0,00</i>
	previsione di cassa	0,00		
Macroaggregato 202	previsione di competenza	0,00	0,00	0,00
Investimenti fissi lordi e acquisto di terreni	<i>di cui già impegnato</i>	<i>0,00</i>	<i>0,00</i>	<i>0,00</i>
	<i>di cui fondo pluriennale vincolato</i>	<i>0,00</i>	<i>0,00</i>	<i>0,00</i>
	previsione di cassa	0,00		
Macroaggregato 203	previsione di competenza	0,00	0,00	0,00
Contributi agli investimenti	<i>di cui già impegnato</i>	<i>0,00</i>	<i>0,00</i>	<i>0,00</i>
	<i>di cui fondo pluriennale vincolato</i>	<i>0,00</i>	<i>0,00</i>	<i>0,00</i>
	previsione di cassa	0,00		
Macroaggregato 204	previsione di competenza	0,00	0,00	0,00
Altri trasferimenti in conto capitale	<i>di cui già impegnato</i>	<i>0,00</i>	<i>0,00</i>	<i>0,00</i>
	<i>di cui fondo pluriennale vincolato</i>	<i>0,00</i>	<i>0,00</i>	<i>0,00</i>
	previsione di cassa	0,00		
Macroaggregato 205	previsione di competenza	0,00	0,00	0,00
Altre spese in conto capitale	<i>di cui già impegnato</i>	<i>0,00</i>	<i>0,00</i>	<i>0,00</i>
	<i>di cui fondo pluriennale vincolato</i>	<i>0,00</i>	<i>0,00</i>	<i>0,00</i>
	previsione di cassa	0,00		
<b>TOTALE MISSIONE 12 PROGRAMMA 5 TITOLO 2</b>	previsione di competenza	0,00	0,00	0,00
	<i>di cui già impegnato</i>	<i>0,00</i>	<i>0,00</i>	<i>0,00</i>
	<i>di cui fondo pluriennale vincolato</i>	<i>0,00</i>	<i>0,00</i>	<i>0,00</i>
	previsione di cassa	0,00		



# Prospetto Missione Programma Titolo e Macroaggregato

COMUNE DI MARTELLAGO

SPESE

Esercizio: 2016

MISSIONE 12 PROGRAMMA 5 TITOLO 3				
MACROAGGREGATO		PREVISIONI ANNO 2016	PREVISIONI ANNO 2017	PREVISIONI ANNO 2018
Macroaggregato 301	previsione di competenza	0,00	0,00	0,00
Acquisizioni di attività finanziarie	<i>di cui già impegnato</i>	<i>0,00</i>	<i>0,00</i>	<i>0,00</i>
	<i>di cui fondo pluriennale vincolato</i>	<i>0,00</i>	<i>0,00</i>	<i>0,00</i>
	previsione di cassa	0,00		
Macroaggregato 302	previsione di competenza	0,00	0,00	0,00
Concessione crediti di breve termine	<i>di cui già impegnato</i>	<i>0,00</i>	<i>0,00</i>	<i>0,00</i>
	<i>di cui fondo pluriennale vincolato</i>	<i>0,00</i>	<i>0,00</i>	<i>0,00</i>
	previsione di cassa	0,00		
Macroaggregato 303	previsione di competenza	0,00	0,00	0,00
Concessione crediti di medio-lungo termine	<i>di cui già impegnato</i>	<i>0,00</i>	<i>0,00</i>	<i>0,00</i>
	<i>di cui fondo pluriennale vincolato</i>	<i>0,00</i>	<i>0,00</i>	<i>0,00</i>
	previsione di cassa	0,00		
Macroaggregato 304	previsione di competenza	0,00	0,00	0,00
Altre spese per incremento di attività finanziarie	<i>di cui già impegnato</i>	<i>0,00</i>	<i>0,00</i>	<i>0,00</i>
	<i>di cui fondo pluriennale vincolato</i>	<i>0,00</i>	<i>0,00</i>	<i>0,00</i>
	previsione di cassa	0,00		
<b>TOTALE MISSIONE 12 PROGRAMMA 5 TITOLO 3</b>	previsione di competenza	0,00	0,00	0,00
	<i>di cui già impegnato</i>	<i>0,00</i>	<i>0,00</i>	<i>0,00</i>
	<i>di cui fondo pluriennale vincolato</i>	<i>0,00</i>	<i>0,00</i>	<i>0,00</i>
	previsione di cassa	0,00		



# Prospetto Missione Programma Titolo e Macroaggregato

COMUNE DI MARTELLAGO

SPESE

Esercizio: 2016

MISSIONE 12 PROGRAMMA 6 TITOLO 1				
MACROAGGREGATO		PREVISIONI ANNO 2016	PREVISIONI ANNO 2017	PREVISIONI ANNO 2018
Macroaggregato 101 Redditi da lavoro dipendente	previsione di competenza <i>di cui già impegnato</i> <i>di cui fondo pluriennale vincolato</i> previsione di cassa	0,00 0,00 0,00 0,00	0,00 0,00 0,00 0,00	0,00 0,00 0,00 0,00
Macroaggregato 102 Imposte e tasse a carico dell'ente	previsione di competenza <i>di cui già impegnato</i> <i>di cui fondo pluriennale vincolato</i> previsione di cassa	0,00 0,00 0,00 0,00	0,00 0,00 0,00 0,00	0,00 0,00 0,00 0,00
Macroaggregato 103 Acquisto di beni e servizi	previsione di competenza <i>di cui già impegnato</i> <i>di cui fondo pluriennale vincolato</i> previsione di cassa	0,00 0,00 0,00 0,00	0,00 0,00 0,00 0,00	0,00 0,00 0,00 0,00
Macroaggregato 104 Trasferimenti correnti	previsione di competenza <i>di cui già impegnato</i> <i>di cui fondo pluriennale vincolato</i> previsione di cassa	37.000,00 0,00 0,00 54.070,00	37.000,00 0,00 0,00 0,00	37.000,00 0,00 0,00 0,00
Macroaggregato 105 Trasferimenti di tributi	previsione di competenza <i>di cui già impegnato</i> <i>di cui fondo pluriennale vincolato</i> previsione di cassa	0,00 0,00 0,00 0,00	0,00 0,00 0,00 0,00	0,00 0,00 0,00 0,00
Macroaggregato 106 Fondi perequativi	previsione di competenza <i>di cui già impegnato</i> <i>di cui fondo pluriennale vincolato</i> previsione di cassa	0,00 0,00 0,00 0,00	0,00 0,00 0,00 0,00	0,00 0,00 0,00 0,00
Macroaggregato 107 Interessi passivi	previsione di competenza <i>di cui già impegnato</i> <i>di cui fondo pluriennale vincolato</i> previsione di cassa	0,00 0,00 0,00 0,00	0,00 0,00 0,00 0,00	0,00 0,00 0,00 0,00
Macroaggregato 108 Altre spese per redditi da capitale	previsione di competenza <i>di cui già impegnato</i> <i>di cui fondo pluriennale vincolato</i> previsione di cassa	0,00 0,00 0,00 0,00	0,00 0,00 0,00 0,00	0,00 0,00 0,00 0,00
Macroaggregato 109 Rimborsi e poste correttive delle entrate	previsione di competenza <i>di cui già impegnato</i> <i>di cui fondo pluriennale vincolato</i> previsione di cassa	0,00 0,00 0,00 0,00	0,00 0,00 0,00 0,00	0,00 0,00 0,00 0,00
Macroaggregato 110 Altre spese correnti	previsione di competenza <i>di cui già impegnato</i> <i>di cui fondo pluriennale vincolato</i> previsione di cassa	0,00 0,00 0,00 0,00	0,00 0,00 0,00 0,00	0,00 0,00 0,00 0,00
<b>TOTALE MISSIONE 12 PROGRAMMA 6 TITOLO 1</b>	previsione di competenza <i>di cui già impegnato</i> <i>di cui fondo pluriennale vincolato</i> previsione di cassa	37.000,00 0,00 0,00 54.070,00	37.000,00 0,00 0,00 0,00	37.000,00 0,00 0,00 0,00



# Prospetto Missione Programma Titolo e Macroaggregato

COMUNE DI MARTELLAGO

SPESE

Esercizio: 2016

MISSIONE 12 PROGRAMMA 6 TITOLO 2				
MACROAGGREGATO		PREVISIONI ANNO 2016	PREVISIONI ANNO 2017	PREVISIONI ANNO 2018
Macroaggregato 201	previsione di competenza	0,00	0,00	0,00
Tributi in conto capitale a carico dell'ente	<i>di cui già impegnato</i>	<i>0,00</i>	<i>0,00</i>	<i>0,00</i>
	<i>di cui fondo pluriennale vincolato</i>	<i>0,00</i>	<i>0,00</i>	<i>0,00</i>
	previsione di cassa	0,00		
Macroaggregato 202	previsione di competenza	0,00	0,00	0,00
Investimenti fissi lordi e acquisto di terreni	<i>di cui già impegnato</i>	<i>0,00</i>	<i>0,00</i>	<i>0,00</i>
	<i>di cui fondo pluriennale vincolato</i>	<i>0,00</i>	<i>0,00</i>	<i>0,00</i>
	previsione di cassa	0,00		
Macroaggregato 203	previsione di competenza	0,00	0,00	0,00
Contributi agli investimenti	<i>di cui già impegnato</i>	<i>0,00</i>	<i>0,00</i>	<i>0,00</i>
	<i>di cui fondo pluriennale vincolato</i>	<i>0,00</i>	<i>0,00</i>	<i>0,00</i>
	previsione di cassa	0,00		
Macroaggregato 204	previsione di competenza	0,00	0,00	0,00
Altri trasferimenti in conto capitale	<i>di cui già impegnato</i>	<i>0,00</i>	<i>0,00</i>	<i>0,00</i>
	<i>di cui fondo pluriennale vincolato</i>	<i>0,00</i>	<i>0,00</i>	<i>0,00</i>
	previsione di cassa	0,00		
Macroaggregato 205	previsione di competenza	0,00	0,00	0,00
Altre spese in conto capitale	<i>di cui già impegnato</i>	<i>0,00</i>	<i>0,00</i>	<i>0,00</i>
	<i>di cui fondo pluriennale vincolato</i>	<i>0,00</i>	<i>0,00</i>	<i>0,00</i>
	previsione di cassa	0,00		
<b>TOTALE MISSIONE 12 PROGRAMMA 6 TITOLO 2</b>	previsione di competenza	0,00	0,00	0,00
	<i>di cui già impegnato</i>	<i>0,00</i>	<i>0,00</i>	<i>0,00</i>
	<i>di cui fondo pluriennale vincolato</i>	<i>0,00</i>	<i>0,00</i>	<i>0,00</i>
	previsione di cassa	0,00		



# Prospetto Missione Programma Titolo e Macroaggregato

COMUNE DI MARTELLAGO

SPESE

Esercizio: 2016

MISSIONE 12 PROGRAMMA 6 TITOLO 3				
MACROAGGREGATO		PREVISIONI ANNO 2016	PREVISIONI ANNO 2017	PREVISIONI ANNO 2018
Macroaggregato 301	previsione di competenza	0,00	0,00	0,00
Acquisizioni di attività finanziarie	<i>di cui già impegnato</i>	<i>0,00</i>	<i>0,00</i>	<i>0,00</i>
	<i>di cui fondo pluriennale vincolato</i>	<i>0,00</i>	<i>0,00</i>	<i>0,00</i>
	previsione di cassa	0,00		
Macroaggregato 302	previsione di competenza	0,00	0,00	0,00
Concessione crediti di breve termine	<i>di cui già impegnato</i>	<i>0,00</i>	<i>0,00</i>	<i>0,00</i>
	<i>di cui fondo pluriennale vincolato</i>	<i>0,00</i>	<i>0,00</i>	<i>0,00</i>
	previsione di cassa	0,00		
Macroaggregato 303	previsione di competenza	0,00	0,00	0,00
Concessione crediti di medio-lungo termine	<i>di cui già impegnato</i>	<i>0,00</i>	<i>0,00</i>	<i>0,00</i>
	<i>di cui fondo pluriennale vincolato</i>	<i>0,00</i>	<i>0,00</i>	<i>0,00</i>
	previsione di cassa	0,00		
Macroaggregato 304	previsione di competenza	0,00	0,00	0,00
Altre spese per incremento di attività finanziarie	<i>di cui già impegnato</i>	<i>0,00</i>	<i>0,00</i>	<i>0,00</i>
	<i>di cui fondo pluriennale vincolato</i>	<i>0,00</i>	<i>0,00</i>	<i>0,00</i>
	previsione di cassa	0,00		
<b>TOTALE MISSIONE 12 PROGRAMMA 6 TITOLO 3</b>	previsione di competenza	0,00	0,00	0,00
	<i>di cui già impegnato</i>	<i>0,00</i>	<i>0,00</i>	<i>0,00</i>
	<i>di cui fondo pluriennale vincolato</i>	<i>0,00</i>	<i>0,00</i>	<i>0,00</i>
	previsione di cassa	0,00		



# Prospetto Missione Programma Titolo e Macroaggregato

COMUNE DI MARTELLAGO

SPESE

Esercizio: 2016

MISSIONE 12 PROGRAMMA 7 TITOLO 1				
MACROAGGREGATO		PREVISIONI ANNO 2016	PREVISIONI ANNO 2017	PREVISIONI ANNO 2018
Macroaggregato 101 Redditi da lavoro dipendente	previsione di competenza <i>di cui già impegnato</i> <i>di cui fondo pluriennale vincolato</i> previsione di cassa	182.374,90 0,00 0,00 182.374,90	195.023,60 0,00 0,00	195.023,60 0,00 0,00
Macroaggregato 102 Imposte e tasse a carico dell'ente	previsione di competenza <i>di cui già impegnato</i> <i>di cui fondo pluriennale vincolato</i> previsione di cassa	0,00 0,00 0,00 0,00	0,00 0,00 0,00	0,00 0,00 0,00
Macroaggregato 103 Acquisto di beni e servizi	previsione di competenza <i>di cui già impegnato</i> <i>di cui fondo pluriennale vincolato</i> previsione di cassa	6.625,00 0,00 0,00 14.820,04	6.625,00 0,00 0,00	7.625,00 0,00 0,00
Macroaggregato 104 Trasferimenti correnti	previsione di competenza <i>di cui già impegnato</i> <i>di cui fondo pluriennale vincolato</i> previsione di cassa	512.000,00 0,00 0,00 576.007,58	500.000,00 0,00 0,00	512.000,00 0,00 0,00
Macroaggregato 105 Trasferimenti di tributi	previsione di competenza <i>di cui già impegnato</i> <i>di cui fondo pluriennale vincolato</i> previsione di cassa	0,00 0,00 0,00 0,00	0,00 0,00 0,00	0,00 0,00 0,00
Macroaggregato 106 Fondi perequativi	previsione di competenza <i>di cui già impegnato</i> <i>di cui fondo pluriennale vincolato</i> previsione di cassa	0,00 0,00 0,00 0,00	0,00 0,00 0,00	0,00 0,00 0,00
Macroaggregato 107 Interessi passivi	previsione di competenza <i>di cui già impegnato</i> <i>di cui fondo pluriennale vincolato</i> previsione di cassa	0,00 0,00 0,00 0,00	0,00 0,00 0,00	0,00 0,00 0,00
Macroaggregato 108 Altre spese per redditi da capitale	previsione di competenza <i>di cui già impegnato</i> <i>di cui fondo pluriennale vincolato</i> previsione di cassa	0,00 0,00 0,00 0,00	0,00 0,00 0,00	0,00 0,00 0,00
Macroaggregato 109 Rimborsi e poste correttive delle entrate	previsione di competenza <i>di cui già impegnato</i> <i>di cui fondo pluriennale vincolato</i> previsione di cassa	0,00 0,00 0,00 0,00	0,00 0,00 0,00	0,00 0,00 0,00
Macroaggregato 110 Altre spese correnti	previsione di competenza <i>di cui già impegnato</i> <i>di cui fondo pluriennale vincolato</i> previsione di cassa	0,00 0,00 0,00 0,00	0,00 0,00 0,00	0,00 0,00 0,00
<b>TOTALE MISSIONE 12 PROGRAMMA 7 TITOLO 1</b>	previsione di competenza <i>di cui già impegnato</i> <i>di cui fondo pluriennale vincolato</i> previsione di cassa	700.999,90 0,00 0,00 773.202,52	701.648,60 0,00 0,00	714.648,60 0,00 0,00



# Prospetto Missione Programma Titolo e Macroaggregato

COMUNE DI MARTELLAGO

SPESE

Esercizio: 2016

MISSIONE 12 PROGRAMMA 7 TITOLO 2				
MACROAGGREGATO		PREVISIONI ANNO 2016	PREVISIONI ANNO 2017	PREVISIONI ANNO 2018
Macroaggregato 201	previsione di competenza	0,00	0,00	0,00
Tributi in conto capitale a carico dell'ente	<i>di cui già impegnato</i>	<i>0,00</i>	<i>0,00</i>	<i>0,00</i>
	<i>di cui fondo pluriennale vincolato</i>	<i>0,00</i>	<i>0,00</i>	<i>0,00</i>
	previsione di cassa	0,00		
Macroaggregato 202	previsione di competenza	0,00	0,00	0,00
Investimenti fissi lordi e acquisto di terreni	<i>di cui già impegnato</i>	<i>0,00</i>	<i>0,00</i>	<i>0,00</i>
	<i>di cui fondo pluriennale vincolato</i>	<i>0,00</i>	<i>0,00</i>	<i>0,00</i>
	previsione di cassa	0,00		
Macroaggregato 203	previsione di competenza	0,00	0,00	0,00
Contributi agli investimenti	<i>di cui già impegnato</i>	<i>0,00</i>	<i>0,00</i>	<i>0,00</i>
	<i>di cui fondo pluriennale vincolato</i>	<i>0,00</i>	<i>0,00</i>	<i>0,00</i>
	previsione di cassa	0,00		
Macroaggregato 204	previsione di competenza	0,00	0,00	0,00
Altri trasferimenti in conto capitale	<i>di cui già impegnato</i>	<i>0,00</i>	<i>0,00</i>	<i>0,00</i>
	<i>di cui fondo pluriennale vincolato</i>	<i>0,00</i>	<i>0,00</i>	<i>0,00</i>
	previsione di cassa	0,00		
Macroaggregato 205	previsione di competenza	0,00	0,00	0,00
Altre spese in conto capitale	<i>di cui già impegnato</i>	<i>0,00</i>	<i>0,00</i>	<i>0,00</i>
	<i>di cui fondo pluriennale vincolato</i>	<i>0,00</i>	<i>0,00</i>	<i>0,00</i>
	previsione di cassa	0,00		
<b>TOTALE MISSIONE 12 PROGRAMMA 7 TITOLO 2</b>	previsione di competenza	0,00	0,00	0,00
	<i>di cui già impegnato</i>	<i>0,00</i>	<i>0,00</i>	<i>0,00</i>
	<i>di cui fondo pluriennale vincolato</i>	<i>0,00</i>	<i>0,00</i>	<i>0,00</i>
	previsione di cassa	0,00		





# Prospetto Missione Programma Titolo e Macroaggregato

COMUNE DI MARTELLAGO

SPESE

Esercizio: 2016

MISSIONE 12 PROGRAMMA 7 TITOLO 3				
MACROAGGREGATO		PREVISIONI ANNO 2016	PREVISIONI ANNO 2017	PREVISIONI ANNO 2018
Macroaggregato 301	previsione di competenza	0,00	0,00	0,00
Acquisizioni di attività finanziarie	<i>di cui già impegnato</i>	<i>0,00</i>	<i>0,00</i>	<i>0,00</i>
	<i>di cui fondo pluriennale vincolato</i>	<i>0,00</i>	<i>0,00</i>	<i>0,00</i>
	previsione di cassa	0,00		
Macroaggregato 302	previsione di competenza	0,00	0,00	0,00
Concessione crediti di breve termine	<i>di cui già impegnato</i>	<i>0,00</i>	<i>0,00</i>	<i>0,00</i>
	<i>di cui fondo pluriennale vincolato</i>	<i>0,00</i>	<i>0,00</i>	<i>0,00</i>
	previsione di cassa	0,00		
Macroaggregato 303	previsione di competenza	0,00	0,00	0,00
Concessione crediti di medio-lungo termine	<i>di cui già impegnato</i>	<i>0,00</i>	<i>0,00</i>	<i>0,00</i>
	<i>di cui fondo pluriennale vincolato</i>	<i>0,00</i>	<i>0,00</i>	<i>0,00</i>
	previsione di cassa	0,00		
Macroaggregato 304	previsione di competenza	0,00	0,00	0,00
Altre spese per incremento di attività finanziarie	<i>di cui già impegnato</i>	<i>0,00</i>	<i>0,00</i>	<i>0,00</i>
	<i>di cui fondo pluriennale vincolato</i>	<i>0,00</i>	<i>0,00</i>	<i>0,00</i>
	previsione di cassa	0,00		
<b>TOTALE MISSIONE 12 PROGRAMMA 7 TITOLO 3</b>	previsione di competenza	0,00	0,00	0,00
	<i>di cui già impegnato</i>	<i>0,00</i>	<i>0,00</i>	<i>0,00</i>
	<i>di cui fondo pluriennale vincolato</i>	<i>0,00</i>	<i>0,00</i>	<i>0,00</i>
	previsione di cassa	0,00		



# Prospetto Missione Programma Titolo e Macroaggregato

COMUNE DI MARTELLAGO

SPESE

Esercizio: 2016

MISSIONE 12 PROGRAMMA 8 TITOLO 1				
MACROAGGREGATO		PREVISIONI ANNO 2016	PREVISIONI ANNO 2017	PREVISIONI ANNO 2018
Macroaggregato 101 Redditi da lavoro dipendente	previsione di competenza <i>di cui già impegnato</i> <i>di cui fondo pluriennale vincolato</i> previsione di cassa	0,00 0,00 0,00 0,00	0,00 0,00 0,00 0,00	0,00 0,00 0,00 0,00
Macroaggregato 102 Imposte e tasse a carico dell'ente	previsione di competenza <i>di cui già impegnato</i> <i>di cui fondo pluriennale vincolato</i> previsione di cassa	0,00 0,00 0,00 0,00	0,00 0,00 0,00 0,00	0,00 0,00 0,00 0,00
Macroaggregato 103 Acquisto di beni e servizi	previsione di competenza <i>di cui già impegnato</i> <i>di cui fondo pluriennale vincolato</i> previsione di cassa	0,00 0,00 0,00 0,00	0,00 0,00 0,00 0,00	0,00 0,00 0,00 0,00
Macroaggregato 104 Trasferimenti correnti	previsione di competenza <i>di cui già impegnato</i> <i>di cui fondo pluriennale vincolato</i> previsione di cassa	33.199,98 0,00 0,00 38.336,98	41.000,00 0,00 0,00 0,00	41.000,00 0,00 0,00 0,00
Macroaggregato 105 Trasferimenti di tributi	previsione di competenza <i>di cui già impegnato</i> <i>di cui fondo pluriennale vincolato</i> previsione di cassa	0,00 0,00 0,00 0,00	0,00 0,00 0,00 0,00	0,00 0,00 0,00 0,00
Macroaggregato 106 Fondi perequativi	previsione di competenza <i>di cui già impegnato</i> <i>di cui fondo pluriennale vincolato</i> previsione di cassa	0,00 0,00 0,00 0,00	0,00 0,00 0,00 0,00	0,00 0,00 0,00 0,00
Macroaggregato 107 Interessi passivi	previsione di competenza <i>di cui già impegnato</i> <i>di cui fondo pluriennale vincolato</i> previsione di cassa	0,00 0,00 0,00 0,00	0,00 0,00 0,00 0,00	0,00 0,00 0,00 0,00
Macroaggregato 108 Altre spese per redditi da capitale	previsione di competenza <i>di cui già impegnato</i> <i>di cui fondo pluriennale vincolato</i> previsione di cassa	0,00 0,00 0,00 0,00	0,00 0,00 0,00 0,00	0,00 0,00 0,00 0,00
Macroaggregato 109 Rimborsi e poste correttive delle entrate	previsione di competenza <i>di cui già impegnato</i> <i>di cui fondo pluriennale vincolato</i> previsione di cassa	0,00 0,00 0,00 0,00	0,00 0,00 0,00 0,00	0,00 0,00 0,00 0,00
Macroaggregato 110 Altre spese correnti	previsione di competenza <i>di cui già impegnato</i> <i>di cui fondo pluriennale vincolato</i> previsione di cassa	0,00 0,00 0,00 0,00	0,00 0,00 0,00 0,00	0,00 0,00 0,00 0,00
<b>TOTALE MISSIONE 12 PROGRAMMA 8 TITOLO 1</b>	previsione di competenza <i>di cui già impegnato</i> <i>di cui fondo pluriennale vincolato</i> previsione di cassa	33.199,98 0,00 0,00 38.336,98	41.000,00 0,00 0,00 0,00	41.000,00 0,00 0,00 0,00



# Prospetto Missione Programma Titolo e Macroaggregato

COMUNE DI MARTELLAGO

SPESE

Esercizio: 2016

MISSIONE 12 PROGRAMMA 8 TITOLO 2				
MACROAGGREGATO		PREVISIONI ANNO 2016	PREVISIONI ANNO 2017	PREVISIONI ANNO 2018
Macroaggregato 201	previsione di competenza	0,00	0,00	0,00
Tributi in conto capitale a carico dell'ente	<i>di cui già impegnato</i>	<i>0,00</i>	<i>0,00</i>	<i>0,00</i>
	<i>di cui fondo pluriennale vincolato</i>	<i>0,00</i>	<i>0,00</i>	<i>0,00</i>
	previsione di cassa	0,00		
Macroaggregato 202	previsione di competenza	0,00	0,00	0,00
Investimenti fissi lordi e acquisto di terreni	<i>di cui già impegnato</i>	<i>0,00</i>	<i>0,00</i>	<i>0,00</i>
	<i>di cui fondo pluriennale vincolato</i>	<i>0,00</i>	<i>0,00</i>	<i>0,00</i>
	previsione di cassa	0,00		
Macroaggregato 203	previsione di competenza	0,00	0,00	0,00
Contributi agli investimenti	<i>di cui già impegnato</i>	<i>0,00</i>	<i>0,00</i>	<i>0,00</i>
	<i>di cui fondo pluriennale vincolato</i>	<i>0,00</i>	<i>0,00</i>	<i>0,00</i>
	previsione di cassa	0,00		
Macroaggregato 204	previsione di competenza	0,00	0,00	0,00
Altri trasferimenti in conto capitale	<i>di cui già impegnato</i>	<i>0,00</i>	<i>0,00</i>	<i>0,00</i>
	<i>di cui fondo pluriennale vincolato</i>	<i>0,00</i>	<i>0,00</i>	<i>0,00</i>
	previsione di cassa	0,00		
Macroaggregato 205	previsione di competenza	0,00	0,00	0,00
Altre spese in conto capitale	<i>di cui già impegnato</i>	<i>0,00</i>	<i>0,00</i>	<i>0,00</i>
	<i>di cui fondo pluriennale vincolato</i>	<i>0,00</i>	<i>0,00</i>	<i>0,00</i>
	previsione di cassa	0,00		
<b>TOTALE MISSIONE 12 PROGRAMMA 8 TITOLO 2</b>	previsione di competenza	0,00	0,00	0,00
	<i>di cui già impegnato</i>	<i>0,00</i>	<i>0,00</i>	<i>0,00</i>
	<i>di cui fondo pluriennale vincolato</i>	<i>0,00</i>	<i>0,00</i>	<i>0,00</i>
	previsione di cassa	0,00		



# Prospetto Missione Programma Titolo e Macroaggregato

COMUNE DI MARTELLAGO

SPESE

Esercizio: 2016

MISSIONE 12 PROGRAMMA 8 TITOLO 3				
MACROAGGREGATO		PREVISIONI ANNO 2016	PREVISIONI ANNO 2017	PREVISIONI ANNO 2018
Macroaggregato 301	previsione di competenza	0,00	0,00	0,00
Acquisizioni di attività finanziarie	<i>di cui già impegnato</i>	<i>0,00</i>	<i>0,00</i>	<i>0,00</i>
	<i>di cui fondo pluriennale vincolato</i>	<i>0,00</i>	<i>0,00</i>	<i>0,00</i>
	previsione di cassa	0,00		
Macroaggregato 302	previsione di competenza	0,00	0,00	0,00
Concessione crediti di breve termine	<i>di cui già impegnato</i>	<i>0,00</i>	<i>0,00</i>	<i>0,00</i>
	<i>di cui fondo pluriennale vincolato</i>	<i>0,00</i>	<i>0,00</i>	<i>0,00</i>
	previsione di cassa	0,00		
Macroaggregato 303	previsione di competenza	0,00	0,00	0,00
Concessione crediti di medio-lungo termine	<i>di cui già impegnato</i>	<i>0,00</i>	<i>0,00</i>	<i>0,00</i>
	<i>di cui fondo pluriennale vincolato</i>	<i>0,00</i>	<i>0,00</i>	<i>0,00</i>
	previsione di cassa	0,00		
Macroaggregato 304	previsione di competenza	0,00	0,00	0,00
Altre spese per incremento di attività finanziarie	<i>di cui già impegnato</i>	<i>0,00</i>	<i>0,00</i>	<i>0,00</i>
	<i>di cui fondo pluriennale vincolato</i>	<i>0,00</i>	<i>0,00</i>	<i>0,00</i>
	previsione di cassa	0,00		
<b>TOTALE MISSIONE 12 PROGRAMMA 8 TITOLO 3</b>	previsione di competenza	0,00	0,00	0,00
	<i>di cui già impegnato</i>	<i>0,00</i>	<i>0,00</i>	<i>0,00</i>
	<i>di cui fondo pluriennale vincolato</i>	<i>0,00</i>	<i>0,00</i>	<i>0,00</i>
	previsione di cassa	0,00		



# Prospetto Missione Programma Titolo e Macroaggregato

COMUNE DI MARTELLAGO

SPESE

Esercizio: 2016

MISSIONE 12 PROGRAMMA 9 TITOLO 1				
MACROAGGREGATO		PREVISIONI ANNO 2016	PREVISIONI ANNO 2017	PREVISIONI ANNO 2018
Macroaggregato 101 Redditi da lavoro dipendente	previsione di competenza <i>di cui già impegnato</i> <i>di cui fondo pluriennale vincolato</i> previsione di cassa	0,00 0,00 0,00 0,00	0,00 0,00 0,00 0,00	0,00 0,00 0,00 0,00
Macroaggregato 102 Imposte e tasse a carico dell'ente	previsione di competenza <i>di cui già impegnato</i> <i>di cui fondo pluriennale vincolato</i> previsione di cassa	0,00 0,00 0,00 0,00	0,00 0,00 0,00 0,00	0,00 0,00 0,00 0,00
Macroaggregato 103 Acquisto di beni e servizi	previsione di competenza <i>di cui già impegnato</i> <i>di cui fondo pluriennale vincolato</i> previsione di cassa	211.700,00 0,00 0,00 270.370,74	77.500,00 0,00 0,00 0,00	175.500,00 0,00 0,00 0,00
Macroaggregato 104 Trasferimenti correnti	previsione di competenza <i>di cui già impegnato</i> <i>di cui fondo pluriennale vincolato</i> previsione di cassa	0,00 0,00 0,00 0,00	0,00 0,00 0,00 0,00	0,00 0,00 0,00 0,00
Macroaggregato 105 Trasferimenti di tributi	previsione di competenza <i>di cui già impegnato</i> <i>di cui fondo pluriennale vincolato</i> previsione di cassa	0,00 0,00 0,00 0,00	0,00 0,00 0,00 0,00	0,00 0,00 0,00 0,00
Macroaggregato 106 Fondi perequativi	previsione di competenza <i>di cui già impegnato</i> <i>di cui fondo pluriennale vincolato</i> previsione di cassa	0,00 0,00 0,00 0,00	0,00 0,00 0,00 0,00	0,00 0,00 0,00 0,00
Macroaggregato 107 Interessi passivi	previsione di competenza <i>di cui già impegnato</i> <i>di cui fondo pluriennale vincolato</i> previsione di cassa	0,00 0,00 0,00 0,00	0,00 0,00 0,00 0,00	0,00 0,00 0,00 0,00
Macroaggregato 108 Altre spese per redditi da capitale	previsione di competenza <i>di cui già impegnato</i> <i>di cui fondo pluriennale vincolato</i> previsione di cassa	0,00 0,00 0,00 0,00	0,00 0,00 0,00 0,00	0,00 0,00 0,00 0,00
Macroaggregato 109 Rimborsi e poste correttive delle entrate	previsione di competenza <i>di cui già impegnato</i> <i>di cui fondo pluriennale vincolato</i> previsione di cassa	1.000,00 0,00 0,00 1.000,00	1.000,00 0,00 0,00 0,00	1.000,00 0,00 0,00 0,00
Macroaggregato 110 Altre spese correnti	previsione di competenza <i>di cui già impegnato</i> <i>di cui fondo pluriennale vincolato</i> previsione di cassa	0,00 0,00 0,00 0,00	0,00 0,00 0,00 0,00	0,00 0,00 0,00 0,00
<b>TOTALE MISSIONE 12 PROGRAMMA 9 TITOLO 1</b>	previsione di competenza <i>di cui già impegnato</i> <i>di cui fondo pluriennale vincolato</i> previsione di cassa	212.700,00 0,00 0,00 271.370,74	78.500,00 0,00 0,00 0,00	176.500,00 0,00 0,00 0,00



# Prospetto Missione Programma Titolo e Macroaggregato

COMUNE DI MARTELLAGO

SPESE

Esercizio: 2016

MISSIONE 12 PROGRAMMA 9 TITOLO 2				
MACROAGGREGATO		PREVISIONI ANNO 2016	PREVISIONI ANNO 2017	PREVISIONI ANNO 2018
Macroaggregato 201	previsione di competenza	0,00	0,00	0,00
Tributi in conto capitale a carico dell'ente	<i>di cui già impegnato</i>	<i>0,00</i>	<i>0,00</i>	<i>0,00</i>
	<i>di cui fondo pluriennale vincolato</i>	<i>0,00</i>	<i>0,00</i>	<i>0,00</i>
	previsione di cassa	0,00		
Macroaggregato 202	previsione di competenza	130.000,00	0,00	0,00
Investimenti fissi lordi e acquisto di terreni	<i>di cui già impegnato</i>	<i>130.000,00</i>	<i>0,00</i>	<i>0,00</i>
	<i>di cui fondo pluriennale vincolato</i>	<i>0,00</i>	<i>0,00</i>	<i>0,00</i>
	previsione di cassa	130.000,00		
Macroaggregato 203	previsione di competenza	0,00	0,00	0,00
Contributi agli investimenti	<i>di cui già impegnato</i>	<i>0,00</i>	<i>0,00</i>	<i>0,00</i>
	<i>di cui fondo pluriennale vincolato</i>	<i>0,00</i>	<i>0,00</i>	<i>0,00</i>
	previsione di cassa	0,00		
Macroaggregato 204	previsione di competenza	0,00	0,00	0,00
Altri trasferimenti in conto capitale	<i>di cui già impegnato</i>	<i>0,00</i>	<i>0,00</i>	<i>0,00</i>
	<i>di cui fondo pluriennale vincolato</i>	<i>0,00</i>	<i>0,00</i>	<i>0,00</i>
	previsione di cassa	0,00		
Macroaggregato 205	previsione di competenza	0,00	0,00	0,00
Altre spese in conto capitale	<i>di cui già impegnato</i>	<i>0,00</i>	<i>0,00</i>	<i>0,00</i>
	<i>di cui fondo pluriennale vincolato</i>	<i>0,00</i>	<i>0,00</i>	<i>0,00</i>
	previsione di cassa	0,00		
<b>TOTALE MISSIONE 12 PROGRAMMA 9 TITOLO 2</b>	previsione di competenza	130.000,00	0,00	0,00
	<i>di cui già impegnato</i>	<i>130.000,00</i>	<i>0,00</i>	<i>0,00</i>
	<i>di cui fondo pluriennale vincolato</i>	<i>0,00</i>	<i>0,00</i>	<i>0,00</i>
	previsione di cassa	130.000,00		



# Prospetto Missione Programma Titolo e Macroaggregato

COMUNE DI MARTELLAGO

SPESE

Esercizio: 2016

MISSIONE 12 PROGRAMMA 9 TITOLO 3				
MACROAGGREGATO		PREVISIONI ANNO 2016	PREVISIONI ANNO 2017	PREVISIONI ANNO 2018
Macroaggregato 301	previsione di competenza	0,00	0,00	0,00
Acquisizioni di attività finanziarie	<i>di cui già impegnato</i>	<i>0,00</i>	<i>0,00</i>	<i>0,00</i>
	<i>di cui fondo pluriennale vincolato</i>	<i>0,00</i>	<i>0,00</i>	<i>0,00</i>
	previsione di cassa	0,00		
Macroaggregato 302	previsione di competenza	0,00	0,00	0,00
Concessione crediti di breve termine	<i>di cui già impegnato</i>	<i>0,00</i>	<i>0,00</i>	<i>0,00</i>
	<i>di cui fondo pluriennale vincolato</i>	<i>0,00</i>	<i>0,00</i>	<i>0,00</i>
	previsione di cassa	0,00		
Macroaggregato 303	previsione di competenza	0,00	0,00	0,00
Concessione crediti di medio-lungo termine	<i>di cui già impegnato</i>	<i>0,00</i>	<i>0,00</i>	<i>0,00</i>
	<i>di cui fondo pluriennale vincolato</i>	<i>0,00</i>	<i>0,00</i>	<i>0,00</i>
	previsione di cassa	0,00		
Macroaggregato 304	previsione di competenza	0,00	0,00	0,00
Altre spese per incremento di attività finanziarie	<i>di cui già impegnato</i>	<i>0,00</i>	<i>0,00</i>	<i>0,00</i>
	<i>di cui fondo pluriennale vincolato</i>	<i>0,00</i>	<i>0,00</i>	<i>0,00</i>
	previsione di cassa	0,00		
<b>TOTALE MISSIONE 12 PROGRAMMA 9 TITOLO 3</b>	previsione di competenza	0,00	0,00	0,00
	<i>di cui già impegnato</i>	<i>0,00</i>	<i>0,00</i>	<i>0,00</i>
	<i>di cui fondo pluriennale vincolato</i>	<i>0,00</i>	<i>0,00</i>	<i>0,00</i>
	previsione di cassa	0,00		



# Prospetto Missione Programma Titolo e Macroaggregato

COMUNE DI MARTELLAGO

SPESE

Esercizio: 2016

MISSIONE 12 PROGRAMMA 10 TITOLO 1				
MACROAGGREGATO		PREVISIONI ANNO 2016	PREVISIONI ANNO 2017	PREVISIONI ANNO 2018
Macroaggregato 101 Redditi da lavoro dipendente	previsione di competenza <i>di cui già impegnato</i> <i>di cui fondo pluriennale vincolato</i> previsione di cassa	0,00 0,00 0,00 0,00	0,00 0,00 0,00 0,00	0,00 0,00 0,00 0,00
Macroaggregato 102 Imposte e tasse a carico dell'ente	previsione di competenza <i>di cui già impegnato</i> <i>di cui fondo pluriennale vincolato</i> previsione di cassa	0,00 0,00 0,00 0,00	0,00 0,00 0,00 0,00	0,00 0,00 0,00 0,00
Macroaggregato 103 Acquisto di beni e servizi	previsione di competenza <i>di cui già impegnato</i> <i>di cui fondo pluriennale vincolato</i> previsione di cassa	0,00 0,00 0,00 0,00	0,00 0,00 0,00 0,00	0,00 0,00 0,00 0,00
Macroaggregato 104 Trasferimenti correnti	previsione di competenza <i>di cui già impegnato</i> <i>di cui fondo pluriennale vincolato</i> previsione di cassa	0,00 0,00 0,00 0,00	0,00 0,00 0,00 0,00	0,00 0,00 0,00 0,00
Macroaggregato 105 Trasferimenti di tributi	previsione di competenza <i>di cui già impegnato</i> <i>di cui fondo pluriennale vincolato</i> previsione di cassa	0,00 0,00 0,00 0,00	0,00 0,00 0,00 0,00	0,00 0,00 0,00 0,00
Macroaggregato 106 Fondi perequativi	previsione di competenza <i>di cui già impegnato</i> <i>di cui fondo pluriennale vincolato</i> previsione di cassa	0,00 0,00 0,00 0,00	0,00 0,00 0,00 0,00	0,00 0,00 0,00 0,00
Macroaggregato 107 Interessi passivi	previsione di competenza <i>di cui già impegnato</i> <i>di cui fondo pluriennale vincolato</i> previsione di cassa	0,00 0,00 0,00 0,00	0,00 0,00 0,00 0,00	0,00 0,00 0,00 0,00
Macroaggregato 108 Altre spese per redditi da capitale	previsione di competenza <i>di cui già impegnato</i> <i>di cui fondo pluriennale vincolato</i> previsione di cassa	0,00 0,00 0,00 0,00	0,00 0,00 0,00 0,00	0,00 0,00 0,00 0,00
Macroaggregato 109 Rimborsi e poste correttive delle entrate	previsione di competenza <i>di cui già impegnato</i> <i>di cui fondo pluriennale vincolato</i> previsione di cassa	0,00 0,00 0,00 0,00	0,00 0,00 0,00 0,00	0,00 0,00 0,00 0,00
Macroaggregato 110 Altre spese correnti	previsione di competenza <i>di cui già impegnato</i> <i>di cui fondo pluriennale vincolato</i> previsione di cassa	0,00 0,00 0,00 0,00	0,00 0,00 0,00 0,00	0,00 0,00 0,00 0,00
<b>TOTALE MISSIONE 12 PROGRAMMA 10 TITOLO 1</b>	previsione di competenza <i>di cui già impegnato</i> <i>di cui fondo pluriennale vincolato</i> previsione di cassa	0,00 0,00 0,00 0,00	0,00 0,00 0,00 0,00	0,00 0,00 0,00 0,00





# Prospetto Missione Programma Titolo e Macroaggregato

COMUNE DI MARTELLAGO

SPESE

Esercizio: 2016

MISSIONE 12 PROGRAMMA 10 TITOLO 2				
MACROAGGREGATO		PREVISIONI ANNO 2016	PREVISIONI ANNO 2017	PREVISIONI ANNO 2018
Macroaggregato 201	previsione di competenza	0,00	0,00	0,00
Tributi in conto capitale a carico dell'ente	<i>di cui già impegnato</i>	<i>0,00</i>	<i>0,00</i>	<i>0,00</i>
	<i>di cui fondo pluriennale vincolato</i>	<i>0,00</i>	<i>0,00</i>	<i>0,00</i>
	previsione di cassa	0,00		
Macroaggregato 202	previsione di competenza	0,00	0,00	0,00
Investimenti fissi lordi e acquisto di terreni	<i>di cui già impegnato</i>	<i>0,00</i>	<i>0,00</i>	<i>0,00</i>
	<i>di cui fondo pluriennale vincolato</i>	<i>0,00</i>	<i>0,00</i>	<i>0,00</i>
	previsione di cassa	0,00		
Macroaggregato 203	previsione di competenza	0,00	0,00	0,00
Contributi agli investimenti	<i>di cui già impegnato</i>	<i>0,00</i>	<i>0,00</i>	<i>0,00</i>
	<i>di cui fondo pluriennale vincolato</i>	<i>0,00</i>	<i>0,00</i>	<i>0,00</i>
	previsione di cassa	0,00		
Macroaggregato 204	previsione di competenza	0,00	0,00	0,00
Altri trasferimenti in conto capitale	<i>di cui già impegnato</i>	<i>0,00</i>	<i>0,00</i>	<i>0,00</i>
	<i>di cui fondo pluriennale vincolato</i>	<i>0,00</i>	<i>0,00</i>	<i>0,00</i>
	previsione di cassa	0,00		
Macroaggregato 205	previsione di competenza	0,00	0,00	0,00
Altre spese in conto capitale	<i>di cui già impegnato</i>	<i>0,00</i>	<i>0,00</i>	<i>0,00</i>
	<i>di cui fondo pluriennale vincolato</i>	<i>0,00</i>	<i>0,00</i>	<i>0,00</i>
	previsione di cassa	0,00		
<b>TOTALE MISSIONE 12 PROGRAMMA 10 TITOLO 2</b>	previsione di competenza	0,00	0,00	0,00
	<i>di cui già impegnato</i>	<i>0,00</i>	<i>0,00</i>	<i>0,00</i>
	<i>di cui fondo pluriennale vincolato</i>	<i>0,00</i>	<i>0,00</i>	<i>0,00</i>
	previsione di cassa	0,00		



# Prospetto Missione Programma Titolo e Macroaggregato

COMUNE DI MARTELLAGO

SPESE

Esercizio: 2016

MISSIONE 12 PROGRAMMA 10 TITOLO 3				
MACROAGGREGATO		PREVISIONI ANNO 2016	PREVISIONI ANNO 2017	PREVISIONI ANNO 2018
Macroaggregato 301	previsione di competenza	0,00	0,00	0,00
Acquisizioni di attività finanziarie	<i>di cui già impegnato</i>	<i>0,00</i>	<i>0,00</i>	<i>0,00</i>
	<i>di cui fondo pluriennale vincolato</i>	<i>0,00</i>	<i>0,00</i>	<i>0,00</i>
	previsione di cassa	0,00		
Macroaggregato 302	previsione di competenza	0,00	0,00	0,00
Concessione crediti di breve termine	<i>di cui già impegnato</i>	<i>0,00</i>	<i>0,00</i>	<i>0,00</i>
	<i>di cui fondo pluriennale vincolato</i>	<i>0,00</i>	<i>0,00</i>	<i>0,00</i>
	previsione di cassa	0,00		
Macroaggregato 303	previsione di competenza	0,00	0,00	0,00
Concessione crediti di medio-lungo termine	<i>di cui già impegnato</i>	<i>0,00</i>	<i>0,00</i>	<i>0,00</i>
	<i>di cui fondo pluriennale vincolato</i>	<i>0,00</i>	<i>0,00</i>	<i>0,00</i>
	previsione di cassa	0,00		
Macroaggregato 304	previsione di competenza	0,00	0,00	0,00
Altre spese per incremento di attività finanziarie	<i>di cui già impegnato</i>	<i>0,00</i>	<i>0,00</i>	<i>0,00</i>
	<i>di cui fondo pluriennale vincolato</i>	<i>0,00</i>	<i>0,00</i>	<i>0,00</i>
	previsione di cassa	0,00		
<b>TOTALE MISSIONE 12 PROGRAMMA 10 TITOLO 3</b>	previsione di competenza	0,00	0,00	0,00
	<i>di cui già impegnato</i>	<i>0,00</i>	<i>0,00</i>	<i>0,00</i>
	<i>di cui fondo pluriennale vincolato</i>	<i>0,00</i>	<i>0,00</i>	<i>0,00</i>
	previsione di cassa	0,00		



# Prospetto Missione Programma Titolo e Macroaggregato

COMUNE DI MARTELLAGO

SPESE

Esercizio: 2016

MISSIONE 13 PROGRAMMA 1 TITOLO 1				
MACROAGGREGATO		PREVISIONI ANNO 2016	PREVISIONI ANNO 2017	PREVISIONI ANNO 2018
Macroaggregato 101 Redditi da lavoro dipendente	previsione di competenza <i>di cui già impegnato</i> <i>di cui fondo pluriennale vincolato</i> previsione di cassa	0,00 0,00 0,00 0,00	0,00 0,00 0,00 0,00	0,00 0,00 0,00 0,00
Macroaggregato 102 Imposte e tasse a carico dell'ente	previsione di competenza <i>di cui già impegnato</i> <i>di cui fondo pluriennale vincolato</i> previsione di cassa	0,00 0,00 0,00 0,00	0,00 0,00 0,00 0,00	0,00 0,00 0,00 0,00
Macroaggregato 103 Acquisto di beni e servizi	previsione di competenza <i>di cui già impegnato</i> <i>di cui fondo pluriennale vincolato</i> previsione di cassa	0,00 0,00 0,00 0,00	0,00 0,00 0,00 0,00	0,00 0,00 0,00 0,00
Macroaggregato 104 Trasferimenti correnti	previsione di competenza <i>di cui già impegnato</i> <i>di cui fondo pluriennale vincolato</i> previsione di cassa	0,00 0,00 0,00 0,00	0,00 0,00 0,00 0,00	0,00 0,00 0,00 0,00
Macroaggregato 105 Trasferimenti di tributi	previsione di competenza <i>di cui già impegnato</i> <i>di cui fondo pluriennale vincolato</i> previsione di cassa	0,00 0,00 0,00 0,00	0,00 0,00 0,00 0,00	0,00 0,00 0,00 0,00
Macroaggregato 106 Fondi perequativi	previsione di competenza <i>di cui già impegnato</i> <i>di cui fondo pluriennale vincolato</i> previsione di cassa	0,00 0,00 0,00 0,00	0,00 0,00 0,00 0,00	0,00 0,00 0,00 0,00
Macroaggregato 107 Interessi passivi	previsione di competenza <i>di cui già impegnato</i> <i>di cui fondo pluriennale vincolato</i> previsione di cassa	0,00 0,00 0,00 0,00	0,00 0,00 0,00 0,00	0,00 0,00 0,00 0,00
Macroaggregato 108 Altre spese per redditi da capitale	previsione di competenza <i>di cui già impegnato</i> <i>di cui fondo pluriennale vincolato</i> previsione di cassa	0,00 0,00 0,00 0,00	0,00 0,00 0,00 0,00	0,00 0,00 0,00 0,00
Macroaggregato 109 Rimborsi e poste correttive delle entrate	previsione di competenza <i>di cui già impegnato</i> <i>di cui fondo pluriennale vincolato</i> previsione di cassa	0,00 0,00 0,00 0,00	0,00 0,00 0,00 0,00	0,00 0,00 0,00 0,00
Macroaggregato 110 Altre spese correnti	previsione di competenza <i>di cui già impegnato</i> <i>di cui fondo pluriennale vincolato</i> previsione di cassa	0,00 0,00 0,00 0,00	0,00 0,00 0,00 0,00	0,00 0,00 0,00 0,00
<b>TOTALE MISSIONE 13 PROGRAMMA 1 TITOLO 1</b>	previsione di competenza <i>di cui già impegnato</i> <i>di cui fondo pluriennale vincolato</i> previsione di cassa	0,00 0,00 0,00 0,00	0,00 0,00 0,00 0,00	0,00 0,00 0,00 0,00



# Prospetto Missione Programma Titolo e Macroaggregato

COMUNE DI MARTELLAGO

SPESE

Esercizio: 2016

MISSIONE 13 PROGRAMMA 2 TITOLO 1				
MACROAGGREGATO		PREVISIONI ANNO 2016	PREVISIONI ANNO 2017	PREVISIONI ANNO 2018
Macroaggregato 101 Redditi da lavoro dipendente	previsione di competenza <i>di cui già impegnato</i> <i>di cui fondo pluriennale vincolato</i> previsione di cassa	0,00 0,00 0,00 0,00	0,00 0,00 0,00 0,00	0,00 0,00 0,00 0,00
Macroaggregato 102 Imposte e tasse a carico dell'ente	previsione di competenza <i>di cui già impegnato</i> <i>di cui fondo pluriennale vincolato</i> previsione di cassa	0,00 0,00 0,00 0,00	0,00 0,00 0,00 0,00	0,00 0,00 0,00 0,00
Macroaggregato 103 Acquisto di beni e servizi	previsione di competenza <i>di cui già impegnato</i> <i>di cui fondo pluriennale vincolato</i> previsione di cassa	0,00 0,00 0,00 0,00	0,00 0,00 0,00 0,00	0,00 0,00 0,00 0,00
Macroaggregato 104 Trasferimenti correnti	previsione di competenza <i>di cui già impegnato</i> <i>di cui fondo pluriennale vincolato</i> previsione di cassa	0,00 0,00 0,00 0,00	0,00 0,00 0,00 0,00	0,00 0,00 0,00 0,00
Macroaggregato 105 Trasferimenti di tributi	previsione di competenza <i>di cui già impegnato</i> <i>di cui fondo pluriennale vincolato</i> previsione di cassa	0,00 0,00 0,00 0,00	0,00 0,00 0,00 0,00	0,00 0,00 0,00 0,00
Macroaggregato 106 Fondi perequativi	previsione di competenza <i>di cui già impegnato</i> <i>di cui fondo pluriennale vincolato</i> previsione di cassa	0,00 0,00 0,00 0,00	0,00 0,00 0,00 0,00	0,00 0,00 0,00 0,00
Macroaggregato 107 Interessi passivi	previsione di competenza <i>di cui già impegnato</i> <i>di cui fondo pluriennale vincolato</i> previsione di cassa	0,00 0,00 0,00 0,00	0,00 0,00 0,00 0,00	0,00 0,00 0,00 0,00
Macroaggregato 108 Altre spese per redditi da capitale	previsione di competenza <i>di cui già impegnato</i> <i>di cui fondo pluriennale vincolato</i> previsione di cassa	0,00 0,00 0,00 0,00	0,00 0,00 0,00 0,00	0,00 0,00 0,00 0,00
Macroaggregato 109 Rimborsi e poste correttive delle entrate	previsione di competenza <i>di cui già impegnato</i> <i>di cui fondo pluriennale vincolato</i> previsione di cassa	0,00 0,00 0,00 0,00	0,00 0,00 0,00 0,00	0,00 0,00 0,00 0,00
Macroaggregato 110 Altre spese correnti	previsione di competenza <i>di cui già impegnato</i> <i>di cui fondo pluriennale vincolato</i> previsione di cassa	0,00 0,00 0,00 0,00	0,00 0,00 0,00 0,00	0,00 0,00 0,00 0,00
<b>TOTALE MISSIONE 13 PROGRAMMA 2 TITOLO 1</b>	previsione di competenza <i>di cui già impegnato</i> <i>di cui fondo pluriennale vincolato</i> previsione di cassa	0,00 0,00 0,00 0,00	0,00 0,00 0,00 0,00	0,00 0,00 0,00 0,00



# Prospetto Missione Programma Titolo e Macroaggregato

COMUNE DI MARTELLAGO

SPESE

Esercizio: 2016

MISSIONE 13 PROGRAMMA 3 TITOLO 1				
MACROAGGREGATO		PREVISIONI ANNO 2016	PREVISIONI ANNO 2017	PREVISIONI ANNO 2018
Macroaggregato 101 Redditi da lavoro dipendente	previsione di competenza <i>di cui già impegnato</i> <i>di cui fondo pluriennale vincolato</i> previsione di cassa	0,00 0,00 0,00 0,00	0,00 0,00 0,00 0,00	0,00 0,00 0,00 0,00
Macroaggregato 102 Imposte e tasse a carico dell'ente	previsione di competenza <i>di cui già impegnato</i> <i>di cui fondo pluriennale vincolato</i> previsione di cassa	0,00 0,00 0,00 0,00	0,00 0,00 0,00 0,00	0,00 0,00 0,00 0,00
Macroaggregato 103 Acquisto di beni e servizi	previsione di competenza <i>di cui già impegnato</i> <i>di cui fondo pluriennale vincolato</i> previsione di cassa	0,00 0,00 0,00 0,00	0,00 0,00 0,00 0,00	0,00 0,00 0,00 0,00
Macroaggregato 104 Trasferimenti correnti	previsione di competenza <i>di cui già impegnato</i> <i>di cui fondo pluriennale vincolato</i> previsione di cassa	0,00 0,00 0,00 0,00	0,00 0,00 0,00 0,00	0,00 0,00 0,00 0,00
Macroaggregato 105 Trasferimenti di tributi	previsione di competenza <i>di cui già impegnato</i> <i>di cui fondo pluriennale vincolato</i> previsione di cassa	0,00 0,00 0,00 0,00	0,00 0,00 0,00 0,00	0,00 0,00 0,00 0,00
Macroaggregato 106 Fondi perequativi	previsione di competenza <i>di cui già impegnato</i> <i>di cui fondo pluriennale vincolato</i> previsione di cassa	0,00 0,00 0,00 0,00	0,00 0,00 0,00 0,00	0,00 0,00 0,00 0,00
Macroaggregato 107 Interessi passivi	previsione di competenza <i>di cui già impegnato</i> <i>di cui fondo pluriennale vincolato</i> previsione di cassa	0,00 0,00 0,00 0,00	0,00 0,00 0,00 0,00	0,00 0,00 0,00 0,00
Macroaggregato 108 Altre spese per redditi da capitale	previsione di competenza <i>di cui già impegnato</i> <i>di cui fondo pluriennale vincolato</i> previsione di cassa	0,00 0,00 0,00 0,00	0,00 0,00 0,00 0,00	0,00 0,00 0,00 0,00
Macroaggregato 109 Rimborsi e poste correttive delle entrate	previsione di competenza <i>di cui già impegnato</i> <i>di cui fondo pluriennale vincolato</i> previsione di cassa	0,00 0,00 0,00 0,00	0,00 0,00 0,00 0,00	0,00 0,00 0,00 0,00
Macroaggregato 110 Altre spese correnti	previsione di competenza <i>di cui già impegnato</i> <i>di cui fondo pluriennale vincolato</i> previsione di cassa	0,00 0,00 0,00 0,00	0,00 0,00 0,00 0,00	0,00 0,00 0,00 0,00
<b>TOTALE MISSIONE 13 PROGRAMMA 3 TITOLO 1</b>	previsione di competenza <i>di cui già impegnato</i> <i>di cui fondo pluriennale vincolato</i> previsione di cassa	0,00 0,00 0,00 0,00	0,00 0,00 0,00 0,00	0,00 0,00 0,00 0,00



# Prospetto Missione Programma Titolo e Macroaggregato

COMUNE DI MARTELLAGO

SPESE

Esercizio: 2016

MISSIONE 13 PROGRAMMA 4 TITOLO 2				
MACROAGGREGATO		PREVISIONI ANNO 2016	PREVISIONI ANNO 2017	PREVISIONI ANNO 2018
Macroaggregato 201	previsione di competenza	0,00	0,00	0,00
Tributi in conto capitale a carico dell'ente	<i>di cui già impegnato</i>	<i>0,00</i>	<i>0,00</i>	<i>0,00</i>
	<i>di cui fondo pluriennale vincolato</i>	<i>0,00</i>	<i>0,00</i>	<i>0,00</i>
	previsione di cassa	0,00		
Macroaggregato 202	previsione di competenza	0,00	0,00	0,00
Investimenti fissi lordi e acquisto di terreni	<i>di cui già impegnato</i>	<i>0,00</i>	<i>0,00</i>	<i>0,00</i>
	<i>di cui fondo pluriennale vincolato</i>	<i>0,00</i>	<i>0,00</i>	<i>0,00</i>
	previsione di cassa	0,00		
Macroaggregato 203	previsione di competenza	0,00	0,00	0,00
Contributi agli investimenti	<i>di cui già impegnato</i>	<i>0,00</i>	<i>0,00</i>	<i>0,00</i>
	<i>di cui fondo pluriennale vincolato</i>	<i>0,00</i>	<i>0,00</i>	<i>0,00</i>
	previsione di cassa	0,00		
Macroaggregato 204	previsione di competenza	0,00	0,00	0,00
Altri trasferimenti in conto capitale	<i>di cui già impegnato</i>	<i>0,00</i>	<i>0,00</i>	<i>0,00</i>
	<i>di cui fondo pluriennale vincolato</i>	<i>0,00</i>	<i>0,00</i>	<i>0,00</i>
	previsione di cassa	0,00		
Macroaggregato 205	previsione di competenza	0,00	0,00	0,00
Altre spese in conto capitale	<i>di cui già impegnato</i>	<i>0,00</i>	<i>0,00</i>	<i>0,00</i>
	<i>di cui fondo pluriennale vincolato</i>	<i>0,00</i>	<i>0,00</i>	<i>0,00</i>
	previsione di cassa	0,00		
<b>TOTALE MISSIONE 13 PROGRAMMA 4 TITOLO 2</b>	previsione di competenza	0,00	0,00	0,00
	<i>di cui già impegnato</i>	<i>0,00</i>	<i>0,00</i>	<i>0,00</i>
	<i>di cui fondo pluriennale vincolato</i>	<i>0,00</i>	<i>0,00</i>	<i>0,00</i>
	previsione di cassa	0,00		



# Prospetto Missione Programma Titolo e Macroaggregato

COMUNE DI MARTELLAGO

SPESE

Esercizio: 2016

MISSIONE 13 PROGRAMMA 5 TITOLO 2				
MACROAGGREGATO		PREVISIONI ANNO 2016	PREVISIONI ANNO 2017	PREVISIONI ANNO 2018
Macroaggregato 201	previsione di competenza	0,00	0,00	0,00
Tributi in conto capitale a carico dell'ente	<i>di cui già impegnato</i>	<i>0,00</i>	<i>0,00</i>	<i>0,00</i>
	<i>di cui fondo pluriennale vincolato</i>	<i>0,00</i>	<i>0,00</i>	<i>0,00</i>
	previsione di cassa	0,00		
Macroaggregato 202	previsione di competenza	0,00	0,00	0,00
Investimenti fissi lordi e acquisto di terreni	<i>di cui già impegnato</i>	<i>0,00</i>	<i>0,00</i>	<i>0,00</i>
	<i>di cui fondo pluriennale vincolato</i>	<i>0,00</i>	<i>0,00</i>	<i>0,00</i>
	previsione di cassa	0,00		
Macroaggregato 203	previsione di competenza	0,00	0,00	0,00
Contributi agli investimenti	<i>di cui già impegnato</i>	<i>0,00</i>	<i>0,00</i>	<i>0,00</i>
	<i>di cui fondo pluriennale vincolato</i>	<i>0,00</i>	<i>0,00</i>	<i>0,00</i>
	previsione di cassa	0,00		
Macroaggregato 204	previsione di competenza	0,00	0,00	0,00
Altri trasferimenti in conto capitale	<i>di cui già impegnato</i>	<i>0,00</i>	<i>0,00</i>	<i>0,00</i>
	<i>di cui fondo pluriennale vincolato</i>	<i>0,00</i>	<i>0,00</i>	<i>0,00</i>
	previsione di cassa	0,00		
Macroaggregato 205	previsione di competenza	0,00	0,00	0,00
Altre spese in conto capitale	<i>di cui già impegnato</i>	<i>0,00</i>	<i>0,00</i>	<i>0,00</i>
	<i>di cui fondo pluriennale vincolato</i>	<i>0,00</i>	<i>0,00</i>	<i>0,00</i>
	previsione di cassa	0,00		
<b>TOTALE MISSIONE 13 PROGRAMMA 5 TITOLO 2</b>	previsione di competenza	0,00	0,00	0,00
	<i>di cui già impegnato</i>	<i>0,00</i>	<i>0,00</i>	<i>0,00</i>
	<i>di cui fondo pluriennale vincolato</i>	<i>0,00</i>	<i>0,00</i>	<i>0,00</i>
	previsione di cassa	0,00		



# Prospetto Missione Programma Titolo e Macroaggregato

COMUNE DI MARTELLAGO

SPESE

Esercizio: 2016

MISSIONE 13 PROGRAMMA 5 TITOLO 3				
MACROAGGREGATO		PREVISIONI ANNO 2016	PREVISIONI ANNO 2017	PREVISIONI ANNO 2018
Macroaggregato 301	previsione di competenza	0,00	0,00	0,00
Acquisizioni di attività finanziarie	<i>di cui già impegnato</i>	<i>0,00</i>	<i>0,00</i>	<i>0,00</i>
	<i>di cui fondo pluriennale vincolato</i>	<i>0,00</i>	<i>0,00</i>	<i>0,00</i>
	previsione di cassa	0,00		
Macroaggregato 302	previsione di competenza	0,00	0,00	0,00
Concessione crediti di breve termine	<i>di cui già impegnato</i>	<i>0,00</i>	<i>0,00</i>	<i>0,00</i>
	<i>di cui fondo pluriennale vincolato</i>	<i>0,00</i>	<i>0,00</i>	<i>0,00</i>
	previsione di cassa	0,00		
Macroaggregato 303	previsione di competenza	0,00	0,00	0,00
Concessione crediti di medio-lungo termine	<i>di cui già impegnato</i>	<i>0,00</i>	<i>0,00</i>	<i>0,00</i>
	<i>di cui fondo pluriennale vincolato</i>	<i>0,00</i>	<i>0,00</i>	<i>0,00</i>
	previsione di cassa	0,00		
Macroaggregato 304	previsione di competenza	0,00	0,00	0,00
Altre spese per incremento di attività finanziarie	<i>di cui già impegnato</i>	<i>0,00</i>	<i>0,00</i>	<i>0,00</i>
	<i>di cui fondo pluriennale vincolato</i>	<i>0,00</i>	<i>0,00</i>	<i>0,00</i>
	previsione di cassa	0,00		
<b>TOTALE MISSIONE 13 PROGRAMMA 5 TITOLO 3</b>	previsione di competenza	0,00	0,00	0,00
	<i>di cui già impegnato</i>	<i>0,00</i>	<i>0,00</i>	<i>0,00</i>
	<i>di cui fondo pluriennale vincolato</i>	<i>0,00</i>	<i>0,00</i>	<i>0,00</i>
	previsione di cassa	0,00		





# Prospetto Missione Programma Titolo e Macroaggregato

COMUNE DI MARTELLAGO

SPESE

Esercizio: 2016

MISSIONE 13 PROGRAMMA 6 TITOLO 1				
MACROAGGREGATO		PREVISIONI ANNO 2016	PREVISIONI ANNO 2017	PREVISIONI ANNO 2018
Macroaggregato 101 Redditi da lavoro dipendente	previsione di competenza <i>di cui già impegnato</i> <i>di cui fondo pluriennale vincolato</i> previsione di cassa	0,00 0,00 0,00 0,00	0,00 0,00 0,00 0,00	0,00 0,00 0,00 0,00
Macroaggregato 102 Imposte e tasse a carico dell'ente	previsione di competenza <i>di cui già impegnato</i> <i>di cui fondo pluriennale vincolato</i> previsione di cassa	0,00 0,00 0,00 0,00	0,00 0,00 0,00 0,00	0,00 0,00 0,00 0,00
Macroaggregato 103 Acquisto di beni e servizi	previsione di competenza <i>di cui già impegnato</i> <i>di cui fondo pluriennale vincolato</i> previsione di cassa	0,00 0,00 0,00 0,00	0,00 0,00 0,00 0,00	0,00 0,00 0,00 0,00
Macroaggregato 104 Trasferimenti correnti	previsione di competenza <i>di cui già impegnato</i> <i>di cui fondo pluriennale vincolato</i> previsione di cassa	0,00 0,00 0,00 0,00	0,00 0,00 0,00 0,00	0,00 0,00 0,00 0,00
Macroaggregato 105 Trasferimenti di tributi	previsione di competenza <i>di cui già impegnato</i> <i>di cui fondo pluriennale vincolato</i> previsione di cassa	0,00 0,00 0,00 0,00	0,00 0,00 0,00 0,00	0,00 0,00 0,00 0,00
Macroaggregato 106 Fondi perequativi	previsione di competenza <i>di cui già impegnato</i> <i>di cui fondo pluriennale vincolato</i> previsione di cassa	0,00 0,00 0,00 0,00	0,00 0,00 0,00 0,00	0,00 0,00 0,00 0,00
Macroaggregato 107 Interessi passivi	previsione di competenza <i>di cui già impegnato</i> <i>di cui fondo pluriennale vincolato</i> previsione di cassa	0,00 0,00 0,00 0,00	0,00 0,00 0,00 0,00	0,00 0,00 0,00 0,00
Macroaggregato 108 Altre spese per redditi da capitale	previsione di competenza <i>di cui già impegnato</i> <i>di cui fondo pluriennale vincolato</i> previsione di cassa	0,00 0,00 0,00 0,00	0,00 0,00 0,00 0,00	0,00 0,00 0,00 0,00
Macroaggregato 109 Rimborsi e poste correttive delle entrate	previsione di competenza <i>di cui già impegnato</i> <i>di cui fondo pluriennale vincolato</i> previsione di cassa	0,00 0,00 0,00 0,00	0,00 0,00 0,00 0,00	0,00 0,00 0,00 0,00
Macroaggregato 110 Altre spese correnti	previsione di competenza <i>di cui già impegnato</i> <i>di cui fondo pluriennale vincolato</i> previsione di cassa	0,00 0,00 0,00 0,00	0,00 0,00 0,00 0,00	0,00 0,00 0,00 0,00
<b>TOTALE MISSIONE 13 PROGRAMMA 6 TITOLO 1</b>	previsione di competenza <i>di cui già impegnato</i> <i>di cui fondo pluriennale vincolato</i> previsione di cassa	0,00 0,00 0,00 0,00	0,00 0,00 0,00 0,00	0,00 0,00 0,00 0,00



# Prospetto Missione Programma Titolo e Macroaggregato

COMUNE DI MARTELLAGO

SPESE

Esercizio: 2016

MISSIONE 13 PROGRAMMA 7 TITOLO 1				
MACROAGGREGATO		PREVISIONI ANNO 2016	PREVISIONI ANNO 2017	PREVISIONI ANNO 2018
Macroaggregato 101 Redditi da lavoro dipendente	previsione di competenza <i>di cui già impegnato</i> <i>di cui fondo pluriennale vincolato</i> previsione di cassa	0,00 0,00 0,00 0,00	0,00 0,00 0,00 0,00	0,00 0,00 0,00 0,00
Macroaggregato 102 Imposte e tasse a carico dell'ente	previsione di competenza <i>di cui già impegnato</i> <i>di cui fondo pluriennale vincolato</i> previsione di cassa	0,00 0,00 0,00 0,00	0,00 0,00 0,00 0,00	0,00 0,00 0,00 0,00
Macroaggregato 103 Acquisto di beni e servizi	previsione di competenza <i>di cui già impegnato</i> <i>di cui fondo pluriennale vincolato</i> previsione di cassa	10.000,00 0,00 0,00 10.000,00	10.000,00 0,00 0,00 10.000,00	10.000,00 0,00 0,00 10.000,00
Macroaggregato 104 Trasferimenti correnti	previsione di competenza <i>di cui già impegnato</i> <i>di cui fondo pluriennale vincolato</i> previsione di cassa	0,00 0,00 0,00 7.600,28	0,00 0,00 0,00 0,00	0,00 0,00 0,00 0,00
Macroaggregato 105 Trasferimenti di tributi	previsione di competenza <i>di cui già impegnato</i> <i>di cui fondo pluriennale vincolato</i> previsione di cassa	0,00 0,00 0,00 0,00	0,00 0,00 0,00 0,00	0,00 0,00 0,00 0,00
Macroaggregato 106 Fondi perequativi	previsione di competenza <i>di cui già impegnato</i> <i>di cui fondo pluriennale vincolato</i> previsione di cassa	0,00 0,00 0,00 0,00	0,00 0,00 0,00 0,00	0,00 0,00 0,00 0,00
Macroaggregato 107 Interessi passivi	previsione di competenza <i>di cui già impegnato</i> <i>di cui fondo pluriennale vincolato</i> previsione di cassa	0,00 0,00 0,00 0,00	0,00 0,00 0,00 0,00	0,00 0,00 0,00 0,00
Macroaggregato 108 Altre spese per redditi da capitale	previsione di competenza <i>di cui già impegnato</i> <i>di cui fondo pluriennale vincolato</i> previsione di cassa	0,00 0,00 0,00 0,00	0,00 0,00 0,00 0,00	0,00 0,00 0,00 0,00
Macroaggregato 109 Rimborsi e poste correttive delle entrate	previsione di competenza <i>di cui già impegnato</i> <i>di cui fondo pluriennale vincolato</i> previsione di cassa	0,00 0,00 0,00 0,00	0,00 0,00 0,00 0,00	0,00 0,00 0,00 0,00
Macroaggregato 110 Altre spese correnti	previsione di competenza <i>di cui già impegnato</i> <i>di cui fondo pluriennale vincolato</i> previsione di cassa	0,00 0,00 0,00 0,00	0,00 0,00 0,00 0,00	0,00 0,00 0,00 0,00
<b>TOTALE MISSIONE 13 PROGRAMMA 7 TITOLO 1</b>	previsione di competenza <i>di cui già impegnato</i> <i>di cui fondo pluriennale vincolato</i> previsione di cassa	10.000,00 0,00 0,00 17.600,28	10.000,00 0,00 0,00 17.600,28	10.000,00 0,00 0,00 17.600,28



# Prospetto Missione Programma Titolo e Macroaggregato

COMUNE DI MARTELLAGO

SPESE

Esercizio: 2016

MISSIONE 13 PROGRAMMA 7 TITOLO 2				
MACROAGGREGATO		PREVISIONI ANNO 2016	PREVISIONI ANNO 2017	PREVISIONI ANNO 2018
Macroaggregato 201	previsione di competenza	0,00	0,00	0,00
Tributi in conto capitale a carico dell'ente	<i>di cui già impegnato</i>	<i>0,00</i>	<i>0,00</i>	<i>0,00</i>
	<i>di cui fondo pluriennale vincolato</i>	<i>0,00</i>	<i>0,00</i>	<i>0,00</i>
	previsione di cassa	0,00		
Macroaggregato 202	previsione di competenza	0,00	0,00	0,00
Investimenti fissi lordi e acquisto di terreni	<i>di cui già impegnato</i>	<i>0,00</i>	<i>0,00</i>	<i>0,00</i>
	<i>di cui fondo pluriennale vincolato</i>	<i>0,00</i>	<i>0,00</i>	<i>0,00</i>
	previsione di cassa	0,00		
Macroaggregato 203	previsione di competenza	0,00	0,00	0,00
Contributi agli investimenti	<i>di cui già impegnato</i>	<i>0,00</i>	<i>0,00</i>	<i>0,00</i>
	<i>di cui fondo pluriennale vincolato</i>	<i>0,00</i>	<i>0,00</i>	<i>0,00</i>
	previsione di cassa	0,00		
Macroaggregato 204	previsione di competenza	0,00	0,00	0,00
Altri trasferimenti in conto capitale	<i>di cui già impegnato</i>	<i>0,00</i>	<i>0,00</i>	<i>0,00</i>
	<i>di cui fondo pluriennale vincolato</i>	<i>0,00</i>	<i>0,00</i>	<i>0,00</i>
	previsione di cassa	0,00		
Macroaggregato 205	previsione di competenza	0,00	0,00	0,00
Altre spese in conto capitale	<i>di cui già impegnato</i>	<i>0,00</i>	<i>0,00</i>	<i>0,00</i>
	<i>di cui fondo pluriennale vincolato</i>	<i>0,00</i>	<i>0,00</i>	<i>0,00</i>
	previsione di cassa	0,00		
<b>TOTALE MISSIONE 13 PROGRAMMA 7 TITOLO 2</b>	previsione di competenza	0,00	0,00	0,00
	<i>di cui già impegnato</i>	<i>0,00</i>	<i>0,00</i>	<i>0,00</i>
	<i>di cui fondo pluriennale vincolato</i>	<i>0,00</i>	<i>0,00</i>	<i>0,00</i>
	previsione di cassa	0,00		



# Prospetto Missione Programma Titolo e Macroaggregato

COMUNE DI MARTELLAGO

SPESE

Esercizio: 2016

MISSIONE 13 PROGRAMMA 7 TITOLO 3				
MACROAGGREGATO		PREVISIONI ANNO 2016	PREVISIONI ANNO 2017	PREVISIONI ANNO 2018
Macroaggregato 301	previsione di competenza	0,00	0,00	0,00
Acquisizioni di attività finanziarie	<i>di cui già impegnato</i>	<i>0,00</i>	<i>0,00</i>	<i>0,00</i>
	<i>di cui fondo pluriennale vincolato</i>	<i>0,00</i>	<i>0,00</i>	<i>0,00</i>
	previsione di cassa	0,00		
Macroaggregato 302	previsione di competenza	0,00	0,00	0,00
Concessione crediti di breve termine	<i>di cui già impegnato</i>	<i>0,00</i>	<i>0,00</i>	<i>0,00</i>
	<i>di cui fondo pluriennale vincolato</i>	<i>0,00</i>	<i>0,00</i>	<i>0,00</i>
	previsione di cassa	0,00		
Macroaggregato 303	previsione di competenza	0,00	0,00	0,00
Concessione crediti di medio-lungo termine	<i>di cui già impegnato</i>	<i>0,00</i>	<i>0,00</i>	<i>0,00</i>
	<i>di cui fondo pluriennale vincolato</i>	<i>0,00</i>	<i>0,00</i>	<i>0,00</i>
	previsione di cassa	0,00		
Macroaggregato 304	previsione di competenza	0,00	0,00	0,00
Altre spese per incremento di attività finanziarie	<i>di cui già impegnato</i>	<i>0,00</i>	<i>0,00</i>	<i>0,00</i>
	<i>di cui fondo pluriennale vincolato</i>	<i>0,00</i>	<i>0,00</i>	<i>0,00</i>
	previsione di cassa	0,00		
<b>TOTALE MISSIONE 13 PROGRAMMA 7 TITOLO 3</b>	previsione di competenza	0,00	0,00	0,00
	<i>di cui già impegnato</i>	<i>0,00</i>	<i>0,00</i>	<i>0,00</i>
	<i>di cui fondo pluriennale vincolato</i>	<i>0,00</i>	<i>0,00</i>	<i>0,00</i>
	previsione di cassa	0,00		



# Prospetto Missione Programma Titolo e Macroaggregato

COMUNE DI MARTELLAGO

SPESE

Esercizio: 2016

MISSIONE 13 PROGRAMMA 8 TITOLO 1				
MACROAGGREGATO		PREVISIONI ANNO 2016	PREVISIONI ANNO 2017	PREVISIONI ANNO 2018
Macroaggregato 101 Redditi da lavoro dipendente	previsione di competenza <i>di cui già impegnato</i> <i>di cui fondo pluriennale vincolato</i> previsione di cassa	0,00 0,00 0,00 0,00	0,00 0,00 0,00 0,00	0,00 0,00 0,00 0,00
Macroaggregato 102 Imposte e tasse a carico dell'ente	previsione di competenza <i>di cui già impegnato</i> <i>di cui fondo pluriennale vincolato</i> previsione di cassa	0,00 0,00 0,00 0,00	0,00 0,00 0,00 0,00	0,00 0,00 0,00 0,00
Macroaggregato 103 Acquisto di beni e servizi	previsione di competenza <i>di cui già impegnato</i> <i>di cui fondo pluriennale vincolato</i> previsione di cassa	0,00 0,00 0,00 0,00	0,00 0,00 0,00 0,00	0,00 0,00 0,00 0,00
Macroaggregato 104 Trasferimenti correnti	previsione di competenza <i>di cui già impegnato</i> <i>di cui fondo pluriennale vincolato</i> previsione di cassa	0,00 0,00 0,00 0,00	0,00 0,00 0,00 0,00	0,00 0,00 0,00 0,00
Macroaggregato 105 Trasferimenti di tributi	previsione di competenza <i>di cui già impegnato</i> <i>di cui fondo pluriennale vincolato</i> previsione di cassa	0,00 0,00 0,00 0,00	0,00 0,00 0,00 0,00	0,00 0,00 0,00 0,00
Macroaggregato 106 Fondi perequativi	previsione di competenza <i>di cui già impegnato</i> <i>di cui fondo pluriennale vincolato</i> previsione di cassa	0,00 0,00 0,00 0,00	0,00 0,00 0,00 0,00	0,00 0,00 0,00 0,00
Macroaggregato 107 Interessi passivi	previsione di competenza <i>di cui già impegnato</i> <i>di cui fondo pluriennale vincolato</i> previsione di cassa	0,00 0,00 0,00 0,00	0,00 0,00 0,00 0,00	0,00 0,00 0,00 0,00
Macroaggregato 108 Altre spese per redditi da capitale	previsione di competenza <i>di cui già impegnato</i> <i>di cui fondo pluriennale vincolato</i> previsione di cassa	0,00 0,00 0,00 0,00	0,00 0,00 0,00 0,00	0,00 0,00 0,00 0,00
Macroaggregato 109 Rimborsi e poste correttive delle entrate	previsione di competenza <i>di cui già impegnato</i> <i>di cui fondo pluriennale vincolato</i> previsione di cassa	0,00 0,00 0,00 0,00	0,00 0,00 0,00 0,00	0,00 0,00 0,00 0,00
Macroaggregato 110 Altre spese correnti	previsione di competenza <i>di cui già impegnato</i> <i>di cui fondo pluriennale vincolato</i> previsione di cassa	0,00 0,00 0,00 0,00	0,00 0,00 0,00 0,00	0,00 0,00 0,00 0,00
<b>TOTALE MISSIONE 13 PROGRAMMA 8 TITOLO 1</b>	previsione di competenza <i>di cui già impegnato</i> <i>di cui fondo pluriennale vincolato</i> previsione di cassa	0,00 0,00 0,00 0,00	0,00 0,00 0,00 0,00	0,00 0,00 0,00 0,00



# Prospetto Missione Programma Titolo e Macroaggregato

COMUNE DI MARTELLAGO

SPESE

Esercizio: 2016

MISSIONE 13 PROGRAMMA 8 TITOLO 2				
MACROAGGREGATO		PREVISIONI ANNO 2016	PREVISIONI ANNO 2017	PREVISIONI ANNO 2018
Macroaggregato 201	previsione di competenza	0,00	0,00	0,00
Tributi in conto capitale a carico dell'ente	<i>di cui già impegnato</i>	<i>0,00</i>	<i>0,00</i>	<i>0,00</i>
	<i>di cui fondo pluriennale vincolato</i>	<i>0,00</i>	<i>0,00</i>	<i>0,00</i>
	previsione di cassa	0,00		
Macroaggregato 202	previsione di competenza	0,00	0,00	0,00
Investimenti fissi lordi e acquisto di terreni	<i>di cui già impegnato</i>	<i>0,00</i>	<i>0,00</i>	<i>0,00</i>
	<i>di cui fondo pluriennale vincolato</i>	<i>0,00</i>	<i>0,00</i>	<i>0,00</i>
	previsione di cassa	0,00		
Macroaggregato 203	previsione di competenza	0,00	0,00	0,00
Contributi agli investimenti	<i>di cui già impegnato</i>	<i>0,00</i>	<i>0,00</i>	<i>0,00</i>
	<i>di cui fondo pluriennale vincolato</i>	<i>0,00</i>	<i>0,00</i>	<i>0,00</i>
	previsione di cassa	0,00		
Macroaggregato 204	previsione di competenza	0,00	0,00	0,00
Altri trasferimenti in conto capitale	<i>di cui già impegnato</i>	<i>0,00</i>	<i>0,00</i>	<i>0,00</i>
	<i>di cui fondo pluriennale vincolato</i>	<i>0,00</i>	<i>0,00</i>	<i>0,00</i>
	previsione di cassa	0,00		
Macroaggregato 205	previsione di competenza	0,00	0,00	0,00
Altre spese in conto capitale	<i>di cui già impegnato</i>	<i>0,00</i>	<i>0,00</i>	<i>0,00</i>
	<i>di cui fondo pluriennale vincolato</i>	<i>0,00</i>	<i>0,00</i>	<i>0,00</i>
	previsione di cassa	0,00		
<b>TOTALE MISSIONE 13 PROGRAMMA 8 TITOLO 2</b>	previsione di competenza	0,00	0,00	0,00
	<i>di cui già impegnato</i>	<i>0,00</i>	<i>0,00</i>	<i>0,00</i>
	<i>di cui fondo pluriennale vincolato</i>	<i>0,00</i>	<i>0,00</i>	<i>0,00</i>
	previsione di cassa	0,00		



# Prospetto Missione Programma Titolo e Macroaggregato

COMUNE DI MARTELLAGO

SPESE

Esercizio: 2016

MISSIONE 13 PROGRAMMA 8 TITOLO 3				
MACROAGGREGATO		PREVISIONI ANNO 2016	PREVISIONI ANNO 2017	PREVISIONI ANNO 2018
Macroaggregato 301	previsione di competenza	0,00	0,00	0,00
Acquisizioni di attività finanziarie	<i>di cui già impegnato</i>	<i>0,00</i>	<i>0,00</i>	<i>0,00</i>
	<i>di cui fondo pluriennale vincolato</i>	<i>0,00</i>	<i>0,00</i>	<i>0,00</i>
	previsione di cassa	0,00		
Macroaggregato 302	previsione di competenza	0,00	0,00	0,00
Concessione crediti di breve termine	<i>di cui già impegnato</i>	<i>0,00</i>	<i>0,00</i>	<i>0,00</i>
	<i>di cui fondo pluriennale vincolato</i>	<i>0,00</i>	<i>0,00</i>	<i>0,00</i>
	previsione di cassa	0,00		
Macroaggregato 303	previsione di competenza	0,00	0,00	0,00
Concessione crediti di medio-lungo termine	<i>di cui già impegnato</i>	<i>0,00</i>	<i>0,00</i>	<i>0,00</i>
	<i>di cui fondo pluriennale vincolato</i>	<i>0,00</i>	<i>0,00</i>	<i>0,00</i>
	previsione di cassa	0,00		
Macroaggregato 304	previsione di competenza	0,00	0,00	0,00
Altre spese per incremento di attività finanziarie	<i>di cui già impegnato</i>	<i>0,00</i>	<i>0,00</i>	<i>0,00</i>
	<i>di cui fondo pluriennale vincolato</i>	<i>0,00</i>	<i>0,00</i>	<i>0,00</i>
	previsione di cassa	0,00		
<b>TOTALE MISSIONE 13 PROGRAMMA 8 TITOLO 3</b>	previsione di competenza	0,00	0,00	0,00
	<i>di cui già impegnato</i>	<i>0,00</i>	<i>0,00</i>	<i>0,00</i>
	<i>di cui fondo pluriennale vincolato</i>	<i>0,00</i>	<i>0,00</i>	<i>0,00</i>
	previsione di cassa	0,00		



# Prospetto Missione Programma Titolo e Macroaggregato

COMUNE DI MARTELLAGO

SPESE

Esercizio: 2016

MISSIONE 14 PROGRAMMA 1 TITOLO 1				
MACROAGGREGATO		PREVISIONI ANNO 2016	PREVISIONI ANNO 2017	PREVISIONI ANNO 2018
Macroaggregato 101 Redditi da lavoro dipendente	previsione di competenza <i>di cui già impegnato</i> <i>di cui fondo pluriennale vincolato</i> previsione di cassa	0,00 0,00 0,00 0,00	0,00 0,00 0,00 0,00	0,00 0,00 0,00 0,00
Macroaggregato 102 Imposte e tasse a carico dell'ente	previsione di competenza <i>di cui già impegnato</i> <i>di cui fondo pluriennale vincolato</i> previsione di cassa	0,00 0,00 0,00 0,00	0,00 0,00 0,00 0,00	0,00 0,00 0,00 0,00
Macroaggregato 103 Acquisto di beni e servizi	previsione di competenza <i>di cui già impegnato</i> <i>di cui fondo pluriennale vincolato</i> previsione di cassa	0,00 0,00 0,00 0,00	0,00 0,00 0,00 0,00	0,00 0,00 0,00 0,00
Macroaggregato 104 Trasferimenti correnti	previsione di competenza <i>di cui già impegnato</i> <i>di cui fondo pluriennale vincolato</i> previsione di cassa	0,00 0,00 0,00 0,00	0,00 0,00 0,00 0,00	0,00 0,00 0,00 0,00
Macroaggregato 105 Trasferimenti di tributi	previsione di competenza <i>di cui già impegnato</i> <i>di cui fondo pluriennale vincolato</i> previsione di cassa	0,00 0,00 0,00 0,00	0,00 0,00 0,00 0,00	0,00 0,00 0,00 0,00
Macroaggregato 106 Fondi perequativi	previsione di competenza <i>di cui già impegnato</i> <i>di cui fondo pluriennale vincolato</i> previsione di cassa	0,00 0,00 0,00 0,00	0,00 0,00 0,00 0,00	0,00 0,00 0,00 0,00
Macroaggregato 107 Interessi passivi	previsione di competenza <i>di cui già impegnato</i> <i>di cui fondo pluriennale vincolato</i> previsione di cassa	0,00 0,00 0,00 0,00	0,00 0,00 0,00 0,00	0,00 0,00 0,00 0,00
Macroaggregato 108 Altre spese per redditi da capitale	previsione di competenza <i>di cui già impegnato</i> <i>di cui fondo pluriennale vincolato</i> previsione di cassa	0,00 0,00 0,00 0,00	0,00 0,00 0,00 0,00	0,00 0,00 0,00 0,00
Macroaggregato 109 Rimborsi e poste correttive delle entrate	previsione di competenza <i>di cui già impegnato</i> <i>di cui fondo pluriennale vincolato</i> previsione di cassa	0,00 0,00 0,00 0,00	0,00 0,00 0,00 0,00	0,00 0,00 0,00 0,00
Macroaggregato 110 Altre spese correnti	previsione di competenza <i>di cui già impegnato</i> <i>di cui fondo pluriennale vincolato</i> previsione di cassa	0,00 0,00 0,00 0,00	0,00 0,00 0,00 0,00	0,00 0,00 0,00 0,00
<b>TOTALE MISSIONE 14 PROGRAMMA 1 TITOLO 1</b>	previsione di competenza <i>di cui già impegnato</i> <i>di cui fondo pluriennale vincolato</i> previsione di cassa	0,00 0,00 0,00 0,00	0,00 0,00 0,00 0,00	0,00 0,00 0,00 0,00





# Prospetto Missione Programma Titolo e Macroaggregato

COMUNE DI MARTELLAGO

SPESE

Esercizio: 2016

MISSIONE 14 PROGRAMMA 1 TITOLO 2				
MACROAGGREGATO		PREVISIONI ANNO 2016	PREVISIONI ANNO 2017	PREVISIONI ANNO 2018
Macroaggregato 201	previsione di competenza	0,00	0,00	0,00
Tributi in conto capitale a carico dell'ente	<i>di cui già impegnato</i>	<i>0,00</i>	<i>0,00</i>	<i>0,00</i>
	<i>di cui fondo pluriennale vincolato</i>	<i>0,00</i>	<i>0,00</i>	<i>0,00</i>
	previsione di cassa	0,00		
Macroaggregato 202	previsione di competenza	0,00	0,00	0,00
Investimenti fissi lordi e acquisto di terreni	<i>di cui già impegnato</i>	<i>0,00</i>	<i>0,00</i>	<i>0,00</i>
	<i>di cui fondo pluriennale vincolato</i>	<i>0,00</i>	<i>0,00</i>	<i>0,00</i>
	previsione di cassa	0,00		
Macroaggregato 203	previsione di competenza	0,00	0,00	0,00
Contributi agli investimenti	<i>di cui già impegnato</i>	<i>0,00</i>	<i>0,00</i>	<i>0,00</i>
	<i>di cui fondo pluriennale vincolato</i>	<i>0,00</i>	<i>0,00</i>	<i>0,00</i>
	previsione di cassa	0,00		
Macroaggregato 204	previsione di competenza	0,00	0,00	0,00
Altri trasferimenti in conto capitale	<i>di cui già impegnato</i>	<i>0,00</i>	<i>0,00</i>	<i>0,00</i>
	<i>di cui fondo pluriennale vincolato</i>	<i>0,00</i>	<i>0,00</i>	<i>0,00</i>
	previsione di cassa	0,00		
Macroaggregato 205	previsione di competenza	0,00	0,00	0,00
Altre spese in conto capitale	<i>di cui già impegnato</i>	<i>0,00</i>	<i>0,00</i>	<i>0,00</i>
	<i>di cui fondo pluriennale vincolato</i>	<i>0,00</i>	<i>0,00</i>	<i>0,00</i>
	previsione di cassa	0,00		
<b>TOTALE MISSIONE 14 PROGRAMMA 1 TITOLO 2</b>	previsione di competenza	0,00	0,00	0,00
	<i>di cui già impegnato</i>	<i>0,00</i>	<i>0,00</i>	<i>0,00</i>
	<i>di cui fondo pluriennale vincolato</i>	<i>0,00</i>	<i>0,00</i>	<i>0,00</i>
	previsione di cassa	0,00		



# Prospetto Missione Programma Titolo e Macroaggregato

COMUNE DI MARTELLAGO

SPESE

Esercizio: 2016

MISSIONE 14 PROGRAMMA 1 TITOLO 3				
MACROAGGREGATO		PREVISIONI ANNO 2016	PREVISIONI ANNO 2017	PREVISIONI ANNO 2018
Macroaggregato 301	previsione di competenza	0,00	0,00	0,00
Acquisizioni di attività finanziarie	<i>di cui già impegnato</i>	<i>0,00</i>	<i>0,00</i>	<i>0,00</i>
	<i>di cui fondo pluriennale vincolato</i>	<i>0,00</i>	<i>0,00</i>	<i>0,00</i>
	previsione di cassa	0,00		
Macroaggregato 302	previsione di competenza	0,00	0,00	0,00
Concessione crediti di breve termine	<i>di cui già impegnato</i>	<i>0,00</i>	<i>0,00</i>	<i>0,00</i>
	<i>di cui fondo pluriennale vincolato</i>	<i>0,00</i>	<i>0,00</i>	<i>0,00</i>
	previsione di cassa	0,00		
Macroaggregato 303	previsione di competenza	0,00	0,00	0,00
Concessione crediti di medio-lungo termine	<i>di cui già impegnato</i>	<i>0,00</i>	<i>0,00</i>	<i>0,00</i>
	<i>di cui fondo pluriennale vincolato</i>	<i>0,00</i>	<i>0,00</i>	<i>0,00</i>
	previsione di cassa	0,00		
Macroaggregato 304	previsione di competenza	0,00	0,00	0,00
Altre spese per incremento di attività finanziarie	<i>di cui già impegnato</i>	<i>0,00</i>	<i>0,00</i>	<i>0,00</i>
	<i>di cui fondo pluriennale vincolato</i>	<i>0,00</i>	<i>0,00</i>	<i>0,00</i>
	previsione di cassa	0,00		
<b>TOTALE MISSIONE 14 PROGRAMMA 1 TITOLO 3</b>	previsione di competenza	0,00	0,00	0,00
	<i>di cui già impegnato</i>	<i>0,00</i>	<i>0,00</i>	<i>0,00</i>
	<i>di cui fondo pluriennale vincolato</i>	<i>0,00</i>	<i>0,00</i>	<i>0,00</i>
	previsione di cassa	0,00		



# Prospetto Missione Programma Titolo e Macroaggregato

COMUNE DI MARTELLAGO

SPESE

Esercizio: 2016

MISSIONE 14 PROGRAMMA 2 TITOLO 1				
MACROAGGREGATO		PREVISIONI ANNO 2016	PREVISIONI ANNO 2017	PREVISIONI ANNO 2018
Macroaggregato 101 Redditi da lavoro dipendente	previsione di competenza <i>di cui già impegnato</i> <i>di cui fondo pluriennale vincolato</i> previsione di cassa	29.317,54 0,00 0,00 29.317,54	27.595,18 0,00 0,00	27.595,18 0,00 0,00
Macroaggregato 102 Imposte e tasse a carico dell'ente	previsione di competenza <i>di cui già impegnato</i> <i>di cui fondo pluriennale vincolato</i> previsione di cassa	0,00 0,00 0,00 0,00	0,00 0,00 0,00	0,00 0,00 0,00
Macroaggregato 103 Acquisto di beni e servizi	previsione di competenza <i>di cui già impegnato</i> <i>di cui fondo pluriennale vincolato</i> previsione di cassa	19.320,00 0,00 0,00 28.369,05	11.350,00 0,00 0,00	11.350,00 0,00 0,00
Macroaggregato 104 Trasferimenti correnti	previsione di competenza <i>di cui già impegnato</i> <i>di cui fondo pluriennale vincolato</i> previsione di cassa	4.000,00 0,00 0,00 4.550,00	1.000,00 0,00 0,00	1.000,00 0,00 0,00
Macroaggregato 105 Trasferimenti di tributi	previsione di competenza <i>di cui già impegnato</i> <i>di cui fondo pluriennale vincolato</i> previsione di cassa	0,00 0,00 0,00 0,00	0,00 0,00 0,00	0,00 0,00 0,00
Macroaggregato 106 Fondi perequativi	previsione di competenza <i>di cui già impegnato</i> <i>di cui fondo pluriennale vincolato</i> previsione di cassa	0,00 0,00 0,00 0,00	0,00 0,00 0,00	0,00 0,00 0,00
Macroaggregato 107 Interessi passivi	previsione di competenza <i>di cui già impegnato</i> <i>di cui fondo pluriennale vincolato</i> previsione di cassa	0,00 0,00 0,00 0,00	0,00 0,00 0,00	0,00 0,00 0,00
Macroaggregato 108 Altre spese per redditi da capitale	previsione di competenza <i>di cui già impegnato</i> <i>di cui fondo pluriennale vincolato</i> previsione di cassa	0,00 0,00 0,00 0,00	0,00 0,00 0,00	0,00 0,00 0,00
Macroaggregato 109 Rimborsi e poste correttive delle entrate	previsione di competenza <i>di cui già impegnato</i> <i>di cui fondo pluriennale vincolato</i> previsione di cassa	100,00 0,00 0,00 100,00	100,00 0,00 0,00	100,00 0,00 0,00
Macroaggregato 110 Altre spese correnti	previsione di competenza <i>di cui già impegnato</i> <i>di cui fondo pluriennale vincolato</i> previsione di cassa	0,00 0,00 0,00 0,00	0,00 0,00 0,00	0,00 0,00 0,00
<b>TOTALE MISSIONE 14 PROGRAMMA 2 TITOLO 1</b>	previsione di competenza <i>di cui già impegnato</i> <i>di cui fondo pluriennale vincolato</i> previsione di cassa	52.737,54 0,00 0,00 62.336,59	40.045,18 0,00 0,00	40.045,18 0,00 0,00



# Prospetto Missione Programma Titolo e Macroaggregato

COMUNE DI MARTELLAGO

SPESE

Esercizio: 2016

MISSIONE 14 PROGRAMMA 2 TITOLO 2				
MACROAGGREGATO		PREVISIONI ANNO 2016	PREVISIONI ANNO 2017	PREVISIONI ANNO 2018
Macroaggregato 201	previsione di competenza	0,00	0,00	0,00
Tributi in conto capitale a carico dell'ente	<i>di cui già impegnato</i>	<i>0,00</i>	<i>0,00</i>	<i>0,00</i>
	<i>di cui fondo pluriennale vincolato</i>	<i>0,00</i>	<i>0,00</i>	<i>0,00</i>
	previsione di cassa	0,00		
Macroaggregato 202	previsione di competenza	0,00	0,00	0,00
Investimenti fissi lordi e acquisto di terreni	<i>di cui già impegnato</i>	<i>0,00</i>	<i>0,00</i>	<i>0,00</i>
	<i>di cui fondo pluriennale vincolato</i>	<i>0,00</i>	<i>0,00</i>	<i>0,00</i>
	previsione di cassa	0,00		
Macroaggregato 203	previsione di competenza	0,00	0,00	0,00
Contributi agli investimenti	<i>di cui già impegnato</i>	<i>0,00</i>	<i>0,00</i>	<i>0,00</i>
	<i>di cui fondo pluriennale vincolato</i>	<i>0,00</i>	<i>0,00</i>	<i>0,00</i>
	previsione di cassa	0,00		
Macroaggregato 204	previsione di competenza	0,00	0,00	0,00
Altri trasferimenti in conto capitale	<i>di cui già impegnato</i>	<i>0,00</i>	<i>0,00</i>	<i>0,00</i>
	<i>di cui fondo pluriennale vincolato</i>	<i>0,00</i>	<i>0,00</i>	<i>0,00</i>
	previsione di cassa	0,00		
Macroaggregato 205	previsione di competenza	0,00	0,00	0,00
Altre spese in conto capitale	<i>di cui già impegnato</i>	<i>0,00</i>	<i>0,00</i>	<i>0,00</i>
	<i>di cui fondo pluriennale vincolato</i>	<i>0,00</i>	<i>0,00</i>	<i>0,00</i>
	previsione di cassa	0,00		
<b>TOTALE MISSIONE 14 PROGRAMMA 2 TITOLO 2</b>	previsione di competenza	0,00	0,00	0,00
	<i>di cui già impegnato</i>	<i>0,00</i>	<i>0,00</i>	<i>0,00</i>
	<i>di cui fondo pluriennale vincolato</i>	<i>0,00</i>	<i>0,00</i>	<i>0,00</i>
	previsione di cassa	0,00		



# Prospetto Missione Programma Titolo e Macroaggregato

COMUNE DI MARTELLAGO

SPESE

Esercizio: 2016

MISSIONE 14 PROGRAMMA 2 TITOLO 3				
MACROAGGREGATO		PREVISIONI ANNO 2016	PREVISIONI ANNO 2017	PREVISIONI ANNO 2018
Macroaggregato 301	previsione di competenza	0,00	0,00	0,00
Acquisizioni di attività finanziarie	<i>di cui già impegnato</i>	<i>0,00</i>	<i>0,00</i>	<i>0,00</i>
	<i>di cui fondo pluriennale vincolato</i>	<i>0,00</i>	<i>0,00</i>	<i>0,00</i>
	previsione di cassa	0,00		
Macroaggregato 302	previsione di competenza	0,00	0,00	0,00
Concessione crediti di breve termine	<i>di cui già impegnato</i>	<i>0,00</i>	<i>0,00</i>	<i>0,00</i>
	<i>di cui fondo pluriennale vincolato</i>	<i>0,00</i>	<i>0,00</i>	<i>0,00</i>
	previsione di cassa	0,00		
Macroaggregato 303	previsione di competenza	0,00	0,00	0,00
Concessione crediti di medio-lungo termine	<i>di cui già impegnato</i>	<i>0,00</i>	<i>0,00</i>	<i>0,00</i>
	<i>di cui fondo pluriennale vincolato</i>	<i>0,00</i>	<i>0,00</i>	<i>0,00</i>
	previsione di cassa	0,00		
Macroaggregato 304	previsione di competenza	0,00	0,00	0,00
Altre spese per incremento di attività finanziarie	<i>di cui già impegnato</i>	<i>0,00</i>	<i>0,00</i>	<i>0,00</i>
	<i>di cui fondo pluriennale vincolato</i>	<i>0,00</i>	<i>0,00</i>	<i>0,00</i>
	previsione di cassa	0,00		
<b>TOTALE MISSIONE 14 PROGRAMMA 2 TITOLO 3</b>	previsione di competenza	0,00	0,00	0,00
	<i>di cui già impegnato</i>	<i>0,00</i>	<i>0,00</i>	<i>0,00</i>
	<i>di cui fondo pluriennale vincolato</i>	<i>0,00</i>	<i>0,00</i>	<i>0,00</i>
	previsione di cassa	0,00		



# Prospetto Missione Programma Titolo e Macroaggregato

COMUNE DI MARTELLAGO

SPESE

Esercizio: 2016

MISSIONE 14 PROGRAMMA 3 TITOLO 1				
MACROAGGREGATO		PREVISIONI ANNO 2016	PREVISIONI ANNO 2017	PREVISIONI ANNO 2018
Macroaggregato 101 Redditi da lavoro dipendente	previsione di competenza <i>di cui già impegnato</i> <i>di cui fondo pluriennale vincolato</i> previsione di cassa	0,00 0,00 0,00 0,00	0,00 0,00 0,00 0,00	0,00 0,00 0,00 0,00
Macroaggregato 102 Imposte e tasse a carico dell'ente	previsione di competenza <i>di cui già impegnato</i> <i>di cui fondo pluriennale vincolato</i> previsione di cassa	0,00 0,00 0,00 0,00	0,00 0,00 0,00 0,00	0,00 0,00 0,00 0,00
Macroaggregato 103 Acquisto di beni e servizi	previsione di competenza <i>di cui già impegnato</i> <i>di cui fondo pluriennale vincolato</i> previsione di cassa	0,00 0,00 0,00 0,00	0,00 0,00 0,00 0,00	0,00 0,00 0,00 0,00
Macroaggregato 104 Trasferimenti correnti	previsione di competenza <i>di cui già impegnato</i> <i>di cui fondo pluriennale vincolato</i> previsione di cassa	0,00 0,00 0,00 0,00	0,00 0,00 0,00 0,00	0,00 0,00 0,00 0,00
Macroaggregato 105 Trasferimenti di tributi	previsione di competenza <i>di cui già impegnato</i> <i>di cui fondo pluriennale vincolato</i> previsione di cassa	0,00 0,00 0,00 0,00	0,00 0,00 0,00 0,00	0,00 0,00 0,00 0,00
Macroaggregato 106 Fondi perequativi	previsione di competenza <i>di cui già impegnato</i> <i>di cui fondo pluriennale vincolato</i> previsione di cassa	0,00 0,00 0,00 0,00	0,00 0,00 0,00 0,00	0,00 0,00 0,00 0,00
Macroaggregato 107 Interessi passivi	previsione di competenza <i>di cui già impegnato</i> <i>di cui fondo pluriennale vincolato</i> previsione di cassa	0,00 0,00 0,00 0,00	0,00 0,00 0,00 0,00	0,00 0,00 0,00 0,00
Macroaggregato 108 Altre spese per redditi da capitale	previsione di competenza <i>di cui già impegnato</i> <i>di cui fondo pluriennale vincolato</i> previsione di cassa	0,00 0,00 0,00 0,00	0,00 0,00 0,00 0,00	0,00 0,00 0,00 0,00
Macroaggregato 109 Rimborsi e poste correttive delle entrate	previsione di competenza <i>di cui già impegnato</i> <i>di cui fondo pluriennale vincolato</i> previsione di cassa	0,00 0,00 0,00 0,00	0,00 0,00 0,00 0,00	0,00 0,00 0,00 0,00
Macroaggregato 110 Altre spese correnti	previsione di competenza <i>di cui già impegnato</i> <i>di cui fondo pluriennale vincolato</i> previsione di cassa	0,00 0,00 0,00 0,00	0,00 0,00 0,00 0,00	0,00 0,00 0,00 0,00
<b>TOTALE MISSIONE 14 PROGRAMMA 3 TITOLO 1</b>	previsione di competenza <i>di cui già impegnato</i> <i>di cui fondo pluriennale vincolato</i> previsione di cassa	0,00 0,00 0,00 0,00	0,00 0,00 0,00 0,00	0,00 0,00 0,00 0,00



# Prospetto Missione Programma Titolo e Macroaggregato

COMUNE DI MARTELLAGO

SPESE

Esercizio: 2016

MISSIONE 14 PROGRAMMA 3 TITOLO 2				
MACROAGGREGATO		PREVISIONI ANNO 2016	PREVISIONI ANNO 2017	PREVISIONI ANNO 2018
Macroaggregato 201	previsione di competenza	0,00	0,00	0,00
Tributi in conto capitale a carico dell'ente	<i>di cui già impegnato</i>	<i>0,00</i>	<i>0,00</i>	<i>0,00</i>
	<i>di cui fondo pluriennale vincolato</i>	<i>0,00</i>	<i>0,00</i>	<i>0,00</i>
	previsione di cassa	0,00		
Macroaggregato 202	previsione di competenza	0,00	0,00	0,00
Investimenti fissi lordi e acquisto di terreni	<i>di cui già impegnato</i>	<i>0,00</i>	<i>0,00</i>	<i>0,00</i>
	<i>di cui fondo pluriennale vincolato</i>	<i>0,00</i>	<i>0,00</i>	<i>0,00</i>
	previsione di cassa	0,00		
Macroaggregato 203	previsione di competenza	0,00	0,00	0,00
Contributi agli investimenti	<i>di cui già impegnato</i>	<i>0,00</i>	<i>0,00</i>	<i>0,00</i>
	<i>di cui fondo pluriennale vincolato</i>	<i>0,00</i>	<i>0,00</i>	<i>0,00</i>
	previsione di cassa	0,00		
Macroaggregato 204	previsione di competenza	0,00	0,00	0,00
Altri trasferimenti in conto capitale	<i>di cui già impegnato</i>	<i>0,00</i>	<i>0,00</i>	<i>0,00</i>
	<i>di cui fondo pluriennale vincolato</i>	<i>0,00</i>	<i>0,00</i>	<i>0,00</i>
	previsione di cassa	0,00		
Macroaggregato 205	previsione di competenza	0,00	0,00	0,00
Altre spese in conto capitale	<i>di cui già impegnato</i>	<i>0,00</i>	<i>0,00</i>	<i>0,00</i>
	<i>di cui fondo pluriennale vincolato</i>	<i>0,00</i>	<i>0,00</i>	<i>0,00</i>
	previsione di cassa	0,00		
<b>TOTALE MISSIONE 14 PROGRAMMA 3 TITOLO 2</b>	previsione di competenza	0,00	0,00	0,00
	<i>di cui già impegnato</i>	<i>0,00</i>	<i>0,00</i>	<i>0,00</i>
	<i>di cui fondo pluriennale vincolato</i>	<i>0,00</i>	<i>0,00</i>	<i>0,00</i>
	previsione di cassa	0,00		



# Prospetto Missione Programma Titolo e Macroaggregato

COMUNE DI MARTELLAGO

SPESE

Esercizio: 2016

MISSIONE 14 PROGRAMMA 3 TITOLO 3				
MACROAGGREGATO		PREVISIONI ANNO 2016	PREVISIONI ANNO 2017	PREVISIONI ANNO 2018
Macroaggregato 301	previsione di competenza	0,00	0,00	0,00
Acquisizioni di attività finanziarie	<i>di cui già impegnato</i>	<i>0,00</i>	<i>0,00</i>	<i>0,00</i>
	<i>di cui fondo pluriennale vincolato</i>	<i>0,00</i>	<i>0,00</i>	<i>0,00</i>
	previsione di cassa	0,00		
Macroaggregato 302	previsione di competenza	0,00	0,00	0,00
Concessione crediti di breve termine	<i>di cui già impegnato</i>	<i>0,00</i>	<i>0,00</i>	<i>0,00</i>
	<i>di cui fondo pluriennale vincolato</i>	<i>0,00</i>	<i>0,00</i>	<i>0,00</i>
	previsione di cassa	0,00		
Macroaggregato 303	previsione di competenza	0,00	0,00	0,00
Concessione crediti di medio-lungo termine	<i>di cui già impegnato</i>	<i>0,00</i>	<i>0,00</i>	<i>0,00</i>
	<i>di cui fondo pluriennale vincolato</i>	<i>0,00</i>	<i>0,00</i>	<i>0,00</i>
	previsione di cassa	0,00		
Macroaggregato 304	previsione di competenza	0,00	0,00	0,00
Altre spese per incremento di attività finanziarie	<i>di cui già impegnato</i>	<i>0,00</i>	<i>0,00</i>	<i>0,00</i>
	<i>di cui fondo pluriennale vincolato</i>	<i>0,00</i>	<i>0,00</i>	<i>0,00</i>
	previsione di cassa	0,00		
<b>TOTALE MISSIONE 14 PROGRAMMA 3 TITOLO 3</b>	previsione di competenza	0,00	0,00	0,00
	<i>di cui già impegnato</i>	<i>0,00</i>	<i>0,00</i>	<i>0,00</i>
	<i>di cui fondo pluriennale vincolato</i>	<i>0,00</i>	<i>0,00</i>	<i>0,00</i>
	previsione di cassa	0,00		





# Prospetto Missione Programma Titolo e Macroaggregato

COMUNE DI MARTELLAGO

SPESE

Esercizio: 2016

MISSIONE 14 PROGRAMMA 4 TITOLO 1				
MACROAGGREGATO		PREVISIONI ANNO 2016	PREVISIONI ANNO 2017	PREVISIONI ANNO 2018
Macroaggregato 101	previsione di competenza	36.308,33	36.308,33	36.308,33
Redditi da lavoro dipendente	<i>di cui già impegnato</i>	0,00	0,00	0,00
	<i>di cui fondo pluriennale vincolato</i>	0,00	0,00	0,00
	previsione di cassa	36.308,33		
Macroaggregato 102	previsione di competenza	0,00	0,00	0,00
Imposte e tasse a carico dell'ente	<i>di cui già impegnato</i>	0,00	0,00	0,00
	<i>di cui fondo pluriennale vincolato</i>	0,00	0,00	0,00
	previsione di cassa	0,00		
Macroaggregato 103	previsione di competenza	2.000,00	2.000,00	2.000,00
Acquisto di beni e servizi	<i>di cui già impegnato</i>	0,00	0,00	0,00
	<i>di cui fondo pluriennale vincolato</i>	0,00	0,00	0,00
	previsione di cassa	2.000,00		
Macroaggregato 104	previsione di competenza	0,00	0,00	0,00
Trasferimenti correnti	<i>di cui già impegnato</i>	0,00	0,00	0,00
	<i>di cui fondo pluriennale vincolato</i>	0,00	0,00	0,00
	previsione di cassa	0,00		
Macroaggregato 105	previsione di competenza	0,00	0,00	0,00
Trasferimenti di tributi	<i>di cui già impegnato</i>	0,00	0,00	0,00
	<i>di cui fondo pluriennale vincolato</i>	0,00	0,00	0,00
	previsione di cassa	0,00		
Macroaggregato 106	previsione di competenza	0,00	0,00	0,00
Fondi perequativi	<i>di cui già impegnato</i>	0,00	0,00	0,00
	<i>di cui fondo pluriennale vincolato</i>	0,00	0,00	0,00
	previsione di cassa	0,00		
Macroaggregato 107	previsione di competenza	0,00	0,00	0,00
Interessi passivi	<i>di cui già impegnato</i>	0,00	0,00	0,00
	<i>di cui fondo pluriennale vincolato</i>	0,00	0,00	0,00
	previsione di cassa	0,00		
Macroaggregato 108	previsione di competenza	0,00	0,00	0,00
Altre spese per redditi da capitale	<i>di cui già impegnato</i>	0,00	0,00	0,00
	<i>di cui fondo pluriennale vincolato</i>	0,00	0,00	0,00
	previsione di cassa	0,00		
Macroaggregato 109	previsione di competenza	0,00	0,00	0,00
Rimborsi e poste correttive delle entrate	<i>di cui già impegnato</i>	0,00	0,00	0,00
	<i>di cui fondo pluriennale vincolato</i>	0,00	0,00	0,00
	previsione di cassa	0,00		
Macroaggregato 110	previsione di competenza	0,00	0,00	0,00
Altre spese correnti	<i>di cui già impegnato</i>	0,00	0,00	0,00
	<i>di cui fondo pluriennale vincolato</i>	0,00	0,00	0,00
	previsione di cassa	0,00		
<b>TOTALE MISSIONE 14 PROGRAMMA 4 TITOLO 1</b>	previsione di competenza	38.308,33	38.308,33	38.308,33
	<i>di cui già impegnato</i>	0,00	0,00	0,00
	<i>di cui fondo pluriennale vincolato</i>	0,00	0,00	0,00
	previsione di cassa	38.308,33		



# Prospetto Missione Programma Titolo e Macroaggregato

COMUNE DI MARTELLAGO

SPESE

Esercizio: 2016

MISSIONE 14 PROGRAMMA 4 TITOLO 2				
MACROAGGREGATO		PREVISIONI ANNO 2016	PREVISIONI ANNO 2017	PREVISIONI ANNO 2018
Macroaggregato 201	previsione di competenza	0,00	0,00	0,00
Tributi in conto capitale a carico dell'ente	<i>di cui già impegnato</i>	<i>0,00</i>	<i>0,00</i>	<i>0,00</i>
	<i>di cui fondo pluriennale vincolato</i>	<i>0,00</i>	<i>0,00</i>	<i>0,00</i>
	previsione di cassa	0,00		
Macroaggregato 202	previsione di competenza	0,00	0,00	0,00
Investimenti fissi lordi e acquisto di terreni	<i>di cui già impegnato</i>	<i>0,00</i>	<i>0,00</i>	<i>0,00</i>
	<i>di cui fondo pluriennale vincolato</i>	<i>0,00</i>	<i>0,00</i>	<i>0,00</i>
	previsione di cassa	0,00		
Macroaggregato 203	previsione di competenza	0,00	0,00	0,00
Contributi agli investimenti	<i>di cui già impegnato</i>	<i>0,00</i>	<i>0,00</i>	<i>0,00</i>
	<i>di cui fondo pluriennale vincolato</i>	<i>0,00</i>	<i>0,00</i>	<i>0,00</i>
	previsione di cassa	0,00		
Macroaggregato 204	previsione di competenza	0,00	0,00	0,00
Altri trasferimenti in conto capitale	<i>di cui già impegnato</i>	<i>0,00</i>	<i>0,00</i>	<i>0,00</i>
	<i>di cui fondo pluriennale vincolato</i>	<i>0,00</i>	<i>0,00</i>	<i>0,00</i>
	previsione di cassa	0,00		
Macroaggregato 205	previsione di competenza	0,00	0,00	0,00
Altre spese in conto capitale	<i>di cui già impegnato</i>	<i>0,00</i>	<i>0,00</i>	<i>0,00</i>
	<i>di cui fondo pluriennale vincolato</i>	<i>0,00</i>	<i>0,00</i>	<i>0,00</i>
	previsione di cassa	0,00		
<b>TOTALE MISSIONE 14 PROGRAMMA 4 TITOLO 2</b>	previsione di competenza	0,00	0,00	0,00
	<i>di cui già impegnato</i>	<i>0,00</i>	<i>0,00</i>	<i>0,00</i>
	<i>di cui fondo pluriennale vincolato</i>	<i>0,00</i>	<i>0,00</i>	<i>0,00</i>
	previsione di cassa	0,00		



# Prospetto Missione Programma Titolo e Macroaggregato

COMUNE DI MARTELLAGO

SPESE

Esercizio: 2016

MISSIONE 14 PROGRAMMA 4 TITOLO 3				
MACROAGGREGATO		PREVISIONI ANNO 2016	PREVISIONI ANNO 2017	PREVISIONI ANNO 2018
Macroaggregato 301	previsione di competenza	0,00	0,00	0,00
Acquisizioni di attività finanziarie	<i>di cui già impegnato</i>	<i>0,00</i>	<i>0,00</i>	<i>0,00</i>
	<i>di cui fondo pluriennale vincolato</i>	<i>0,00</i>	<i>0,00</i>	<i>0,00</i>
	previsione di cassa	0,00		
Macroaggregato 302	previsione di competenza	0,00	0,00	0,00
Concessione crediti di breve termine	<i>di cui già impegnato</i>	<i>0,00</i>	<i>0,00</i>	<i>0,00</i>
	<i>di cui fondo pluriennale vincolato</i>	<i>0,00</i>	<i>0,00</i>	<i>0,00</i>
	previsione di cassa	0,00		
Macroaggregato 303	previsione di competenza	0,00	0,00	0,00
Concessione crediti di medio-lungo termine	<i>di cui già impegnato</i>	<i>0,00</i>	<i>0,00</i>	<i>0,00</i>
	<i>di cui fondo pluriennale vincolato</i>	<i>0,00</i>	<i>0,00</i>	<i>0,00</i>
	previsione di cassa	0,00		
Macroaggregato 304	previsione di competenza	0,00	0,00	0,00
Altre spese per incremento di attività finanziarie	<i>di cui già impegnato</i>	<i>0,00</i>	<i>0,00</i>	<i>0,00</i>
	<i>di cui fondo pluriennale vincolato</i>	<i>0,00</i>	<i>0,00</i>	<i>0,00</i>
	previsione di cassa	0,00		
<b>TOTALE MISSIONE 14 PROGRAMMA 4 TITOLO 3</b>	previsione di competenza	0,00	0,00	0,00
	<i>di cui già impegnato</i>	<i>0,00</i>	<i>0,00</i>	<i>0,00</i>
	<i>di cui fondo pluriennale vincolato</i>	<i>0,00</i>	<i>0,00</i>	<i>0,00</i>
	previsione di cassa	0,00		



# Prospetto Missione Programma Titolo e Macroaggregato

COMUNE DI MARTELLAGO

SPESE

Esercizio: 2016

MISSIONE 14 PROGRAMMA 5 TITOLO 1				
MACROAGGREGATO		PREVISIONI ANNO 2016	PREVISIONI ANNO 2017	PREVISIONI ANNO 2018
Macroaggregato 101 Redditi da lavoro dipendente	previsione di competenza <i>di cui già impegnato</i> <i>di cui fondo pluriennale vincolato</i> previsione di cassa	0,00 0,00 0,00 0,00	0,00 0,00 0,00 0,00	0,00 0,00 0,00 0,00
Macroaggregato 102 Imposte e tasse a carico dell'ente	previsione di competenza <i>di cui già impegnato</i> <i>di cui fondo pluriennale vincolato</i> previsione di cassa	0,00 0,00 0,00 0,00	0,00 0,00 0,00 0,00	0,00 0,00 0,00 0,00
Macroaggregato 103 Acquisto di beni e servizi	previsione di competenza <i>di cui già impegnato</i> <i>di cui fondo pluriennale vincolato</i> previsione di cassa	0,00 0,00 0,00 0,00	0,00 0,00 0,00 0,00	0,00 0,00 0,00 0,00
Macroaggregato 104 Trasferimenti correnti	previsione di competenza <i>di cui già impegnato</i> <i>di cui fondo pluriennale vincolato</i> previsione di cassa	0,00 0,00 0,00 0,00	0,00 0,00 0,00 0,00	0,00 0,00 0,00 0,00
Macroaggregato 105 Trasferimenti di tributi	previsione di competenza <i>di cui già impegnato</i> <i>di cui fondo pluriennale vincolato</i> previsione di cassa	0,00 0,00 0,00 0,00	0,00 0,00 0,00 0,00	0,00 0,00 0,00 0,00
Macroaggregato 106 Fondi perequativi	previsione di competenza <i>di cui già impegnato</i> <i>di cui fondo pluriennale vincolato</i> previsione di cassa	0,00 0,00 0,00 0,00	0,00 0,00 0,00 0,00	0,00 0,00 0,00 0,00
Macroaggregato 107 Interessi passivi	previsione di competenza <i>di cui già impegnato</i> <i>di cui fondo pluriennale vincolato</i> previsione di cassa	0,00 0,00 0,00 0,00	0,00 0,00 0,00 0,00	0,00 0,00 0,00 0,00
Macroaggregato 108 Altre spese per redditi da capitale	previsione di competenza <i>di cui già impegnato</i> <i>di cui fondo pluriennale vincolato</i> previsione di cassa	0,00 0,00 0,00 0,00	0,00 0,00 0,00 0,00	0,00 0,00 0,00 0,00
Macroaggregato 109 Rimborsi e poste correttive delle entrate	previsione di competenza <i>di cui già impegnato</i> <i>di cui fondo pluriennale vincolato</i> previsione di cassa	0,00 0,00 0,00 0,00	0,00 0,00 0,00 0,00	0,00 0,00 0,00 0,00
Macroaggregato 110 Altre spese correnti	previsione di competenza <i>di cui già impegnato</i> <i>di cui fondo pluriennale vincolato</i> previsione di cassa	0,00 0,00 0,00 0,00	0,00 0,00 0,00 0,00	0,00 0,00 0,00 0,00
<b>TOTALE MISSIONE 14 PROGRAMMA 5 TITOLO 1</b>	previsione di competenza <i>di cui già impegnato</i> <i>di cui fondo pluriennale vincolato</i> previsione di cassa	0,00 0,00 0,00 0,00	0,00 0,00 0,00 0,00	0,00 0,00 0,00 0,00



# Prospetto Missione Programma Titolo e Macroaggregato

COMUNE DI MARTELLAGO

SPESE

Esercizio: 2016

MISSIONE 14 PROGRAMMA 5 TITOLO 2				
MACROAGGREGATO		PREVISIONI ANNO 2016	PREVISIONI ANNO 2017	PREVISIONI ANNO 2018
Macroaggregato 201	previsione di competenza	0,00	0,00	0,00
Tributi in conto capitale a carico dell'ente	<i>di cui già impegnato</i>	<i>0,00</i>	<i>0,00</i>	<i>0,00</i>
	<i>di cui fondo pluriennale vincolato</i>	<i>0,00</i>	<i>0,00</i>	<i>0,00</i>
	previsione di cassa	0,00		
Macroaggregato 202	previsione di competenza	0,00	0,00	0,00
Investimenti fissi lordi e acquisto di terreni	<i>di cui già impegnato</i>	<i>0,00</i>	<i>0,00</i>	<i>0,00</i>
	<i>di cui fondo pluriennale vincolato</i>	<i>0,00</i>	<i>0,00</i>	<i>0,00</i>
	previsione di cassa	0,00		
Macroaggregato 203	previsione di competenza	0,00	0,00	0,00
Contributi agli investimenti	<i>di cui già impegnato</i>	<i>0,00</i>	<i>0,00</i>	<i>0,00</i>
	<i>di cui fondo pluriennale vincolato</i>	<i>0,00</i>	<i>0,00</i>	<i>0,00</i>
	previsione di cassa	0,00		
Macroaggregato 204	previsione di competenza	0,00	0,00	0,00
Altri trasferimenti in conto capitale	<i>di cui già impegnato</i>	<i>0,00</i>	<i>0,00</i>	<i>0,00</i>
	<i>di cui fondo pluriennale vincolato</i>	<i>0,00</i>	<i>0,00</i>	<i>0,00</i>
	previsione di cassa	0,00		
Macroaggregato 205	previsione di competenza	0,00	0,00	0,00
Altre spese in conto capitale	<i>di cui già impegnato</i>	<i>0,00</i>	<i>0,00</i>	<i>0,00</i>
	<i>di cui fondo pluriennale vincolato</i>	<i>0,00</i>	<i>0,00</i>	<i>0,00</i>
	previsione di cassa	0,00		
<b>TOTALE MISSIONE 14 PROGRAMMA 5 TITOLO 2</b>	previsione di competenza	0,00	0,00	0,00
	<i>di cui già impegnato</i>	<i>0,00</i>	<i>0,00</i>	<i>0,00</i>
	<i>di cui fondo pluriennale vincolato</i>	<i>0,00</i>	<i>0,00</i>	<i>0,00</i>
	previsione di cassa	0,00		



# Prospetto Missione Programma Titolo e Macroaggregato

COMUNE DI MARTELLAGO

SPESE

Esercizio: 2016

MISSIONE 14 PROGRAMMA 5 TITOLO 3				
MACROAGGREGATO		PREVISIONI ANNO 2016	PREVISIONI ANNO 2017	PREVISIONI ANNO 2018
Macroaggregato 301	previsione di competenza	0,00	0,00	0,00
Acquisizioni di attività finanziarie	<i>di cui già impegnato</i>	<i>0,00</i>	<i>0,00</i>	<i>0,00</i>
	<i>di cui fondo pluriennale vincolato</i>	<i>0,00</i>	<i>0,00</i>	<i>0,00</i>
	previsione di cassa	0,00		
Macroaggregato 302	previsione di competenza	0,00	0,00	0,00
Concessione crediti di breve termine	<i>di cui già impegnato</i>	<i>0,00</i>	<i>0,00</i>	<i>0,00</i>
	<i>di cui fondo pluriennale vincolato</i>	<i>0,00</i>	<i>0,00</i>	<i>0,00</i>
	previsione di cassa	0,00		
Macroaggregato 303	previsione di competenza	0,00	0,00	0,00
Concessione crediti di medio-lungo termine	<i>di cui già impegnato</i>	<i>0,00</i>	<i>0,00</i>	<i>0,00</i>
	<i>di cui fondo pluriennale vincolato</i>	<i>0,00</i>	<i>0,00</i>	<i>0,00</i>
	previsione di cassa	0,00		
Macroaggregato 304	previsione di competenza	0,00	0,00	0,00
Altre spese per incremento di attività finanziarie	<i>di cui già impegnato</i>	<i>0,00</i>	<i>0,00</i>	<i>0,00</i>
	<i>di cui fondo pluriennale vincolato</i>	<i>0,00</i>	<i>0,00</i>	<i>0,00</i>
	previsione di cassa	0,00		
<b>TOTALE MISSIONE 14 PROGRAMMA 5 TITOLO 3</b>	previsione di competenza	0,00	0,00	0,00
	<i>di cui già impegnato</i>	<i>0,00</i>	<i>0,00</i>	<i>0,00</i>
	<i>di cui fondo pluriennale vincolato</i>	<i>0,00</i>	<i>0,00</i>	<i>0,00</i>
	previsione di cassa	0,00		



# Prospetto Missione Programma Titolo e Macroaggregato

COMUNE DI MARTELLAGO

SPESE

Esercizio: 2016

MISSIONE 15 PROGRAMMA 1 TITOLO 1				
MACROAGGREGATO		PREVISIONI ANNO 2016	PREVISIONI ANNO 2017	PREVISIONI ANNO 2018
Macroaggregato 101 Redditi da lavoro dipendente	previsione di competenza <i>di cui già impegnato</i> <i>di cui fondo pluriennale vincolato</i> previsione di cassa	0,00 0,00 0,00 0,00	0,00 0,00 0,00 0,00	0,00 0,00 0,00 0,00
Macroaggregato 102 Imposte e tasse a carico dell'ente	previsione di competenza <i>di cui già impegnato</i> <i>di cui fondo pluriennale vincolato</i> previsione di cassa	0,00 0,00 0,00 0,00	0,00 0,00 0,00 0,00	0,00 0,00 0,00 0,00
Macroaggregato 103 Acquisto di beni e servizi	previsione di competenza <i>di cui già impegnato</i> <i>di cui fondo pluriennale vincolato</i> previsione di cassa	0,00 0,00 0,00 0,00	0,00 0,00 0,00 0,00	0,00 0,00 0,00 0,00
Macroaggregato 104 Trasferimenti correnti	previsione di competenza <i>di cui già impegnato</i> <i>di cui fondo pluriennale vincolato</i> previsione di cassa	0,00 0,00 0,00 0,00	0,00 0,00 0,00 0,00	0,00 0,00 0,00 0,00
Macroaggregato 105 Trasferimenti di tributi	previsione di competenza <i>di cui già impegnato</i> <i>di cui fondo pluriennale vincolato</i> previsione di cassa	0,00 0,00 0,00 0,00	0,00 0,00 0,00 0,00	0,00 0,00 0,00 0,00
Macroaggregato 106 Fondi perequativi	previsione di competenza <i>di cui già impegnato</i> <i>di cui fondo pluriennale vincolato</i> previsione di cassa	0,00 0,00 0,00 0,00	0,00 0,00 0,00 0,00	0,00 0,00 0,00 0,00
Macroaggregato 107 Interessi passivi	previsione di competenza <i>di cui già impegnato</i> <i>di cui fondo pluriennale vincolato</i> previsione di cassa	0,00 0,00 0,00 0,00	0,00 0,00 0,00 0,00	0,00 0,00 0,00 0,00
Macroaggregato 108 Altre spese per redditi da capitale	previsione di competenza <i>di cui già impegnato</i> <i>di cui fondo pluriennale vincolato</i> previsione di cassa	0,00 0,00 0,00 0,00	0,00 0,00 0,00 0,00	0,00 0,00 0,00 0,00
Macroaggregato 109 Rimborsi e poste correttive delle entrate	previsione di competenza <i>di cui già impegnato</i> <i>di cui fondo pluriennale vincolato</i> previsione di cassa	0,00 0,00 0,00 0,00	0,00 0,00 0,00 0,00	0,00 0,00 0,00 0,00
Macroaggregato 110 Altre spese correnti	previsione di competenza <i>di cui già impegnato</i> <i>di cui fondo pluriennale vincolato</i> previsione di cassa	0,00 0,00 0,00 0,00	0,00 0,00 0,00 0,00	0,00 0,00 0,00 0,00
<b>TOTALE MISSIONE 15 PROGRAMMA 1 TITOLO 1</b>	previsione di competenza <i>di cui già impegnato</i> <i>di cui fondo pluriennale vincolato</i> previsione di cassa	0,00 0,00 0,00 0,00	0,00 0,00 0,00 0,00	0,00 0,00 0,00 0,00



# Prospetto Missione Programma Titolo e Macroaggregato

COMUNE DI MARTELLAGO

SPESE

Esercizio: 2016

MISSIONE 15 PROGRAMMA 1 TITOLO 2				
MACROAGGREGATO		PREVISIONI ANNO 2016	PREVISIONI ANNO 2017	PREVISIONI ANNO 2018
Macroaggregato 201	previsione di competenza	0,00	0,00	0,00
Tributi in conto capitale a carico dell'ente	<i>di cui già impegnato</i>	<i>0,00</i>	<i>0,00</i>	<i>0,00</i>
	<i>di cui fondo pluriennale vincolato</i>	<i>0,00</i>	<i>0,00</i>	<i>0,00</i>
	previsione di cassa	0,00		
Macroaggregato 202	previsione di competenza	0,00	0,00	0,00
Investimenti fissi lordi e acquisto di terreni	<i>di cui già impegnato</i>	<i>0,00</i>	<i>0,00</i>	<i>0,00</i>
	<i>di cui fondo pluriennale vincolato</i>	<i>0,00</i>	<i>0,00</i>	<i>0,00</i>
	previsione di cassa	0,00		
Macroaggregato 203	previsione di competenza	0,00	0,00	0,00
Contributi agli investimenti	<i>di cui già impegnato</i>	<i>0,00</i>	<i>0,00</i>	<i>0,00</i>
	<i>di cui fondo pluriennale vincolato</i>	<i>0,00</i>	<i>0,00</i>	<i>0,00</i>
	previsione di cassa	0,00		
Macroaggregato 204	previsione di competenza	0,00	0,00	0,00
Altri trasferimenti in conto capitale	<i>di cui già impegnato</i>	<i>0,00</i>	<i>0,00</i>	<i>0,00</i>
	<i>di cui fondo pluriennale vincolato</i>	<i>0,00</i>	<i>0,00</i>	<i>0,00</i>
	previsione di cassa	0,00		
Macroaggregato 205	previsione di competenza	0,00	0,00	0,00
Altre spese in conto capitale	<i>di cui già impegnato</i>	<i>0,00</i>	<i>0,00</i>	<i>0,00</i>
	<i>di cui fondo pluriennale vincolato</i>	<i>0,00</i>	<i>0,00</i>	<i>0,00</i>
	previsione di cassa	0,00		
<b>TOTALE MISSIONE 15 PROGRAMMA 1 TITOLO 2</b>	previsione di competenza	0,00	0,00	0,00
	<i>di cui già impegnato</i>	<i>0,00</i>	<i>0,00</i>	<i>0,00</i>
	<i>di cui fondo pluriennale vincolato</i>	<i>0,00</i>	<i>0,00</i>	<i>0,00</i>
	previsione di cassa	0,00		





# Prospetto Missione Programma Titolo e Macroaggregato

COMUNE DI MARTELLAGO

SPESE

Esercizio: 2016

MISSIONE 15 PROGRAMMA 1 TITOLO 3				
MACROAGGREGATO		PREVISIONI ANNO 2016	PREVISIONI ANNO 2017	PREVISIONI ANNO 2018
Macroaggregato 301	previsione di competenza	0,00	0,00	0,00
Acquisizioni di attività finanziarie	<i>di cui già impegnato</i>	<i>0,00</i>	<i>0,00</i>	<i>0,00</i>
	<i>di cui fondo pluriennale vincolato</i>	<i>0,00</i>	<i>0,00</i>	<i>0,00</i>
	previsione di cassa	0,00		
Macroaggregato 302	previsione di competenza	0,00	0,00	0,00
Concessione crediti di breve termine	<i>di cui già impegnato</i>	<i>0,00</i>	<i>0,00</i>	<i>0,00</i>
	<i>di cui fondo pluriennale vincolato</i>	<i>0,00</i>	<i>0,00</i>	<i>0,00</i>
	previsione di cassa	0,00		
Macroaggregato 303	previsione di competenza	0,00	0,00	0,00
Concessione crediti di medio-lungo termine	<i>di cui già impegnato</i>	<i>0,00</i>	<i>0,00</i>	<i>0,00</i>
	<i>di cui fondo pluriennale vincolato</i>	<i>0,00</i>	<i>0,00</i>	<i>0,00</i>
	previsione di cassa	0,00		
Macroaggregato 304	previsione di competenza	0,00	0,00	0,00
Altre spese per incremento di attività finanziarie	<i>di cui già impegnato</i>	<i>0,00</i>	<i>0,00</i>	<i>0,00</i>
	<i>di cui fondo pluriennale vincolato</i>	<i>0,00</i>	<i>0,00</i>	<i>0,00</i>
	previsione di cassa	0,00		
<b>TOTALE MISSIONE 15 PROGRAMMA 1 TITOLO 3</b>	previsione di competenza	0,00	0,00	0,00
	<i>di cui già impegnato</i>	<i>0,00</i>	<i>0,00</i>	<i>0,00</i>
	<i>di cui fondo pluriennale vincolato</i>	<i>0,00</i>	<i>0,00</i>	<i>0,00</i>
	previsione di cassa	0,00		



# Prospetto Missione Programma Titolo e Macroaggregato

COMUNE DI MARTELLAGO

SPESE

Esercizio: 2016

MISSIONE 15 PROGRAMMA 2 TITOLO 1				
MACROAGGREGATO		PREVISIONI ANNO 2016	PREVISIONI ANNO 2017	PREVISIONI ANNO 2018
Macroaggregato 101 Redditi da lavoro dipendente	previsione di competenza <i>di cui già impegnato</i> <i>di cui fondo pluriennale vincolato</i> previsione di cassa	0,00 0,00 0,00 0,00	0,00 0,00 0,00 0,00	0,00 0,00 0,00 0,00
Macroaggregato 102 Imposte e tasse a carico dell'ente	previsione di competenza <i>di cui già impegnato</i> <i>di cui fondo pluriennale vincolato</i> previsione di cassa	0,00 0,00 0,00 0,00	0,00 0,00 0,00 0,00	0,00 0,00 0,00 0,00
Macroaggregato 103 Acquisto di beni e servizi	previsione di competenza <i>di cui già impegnato</i> <i>di cui fondo pluriennale vincolato</i> previsione di cassa	0,00 0,00 0,00 0,00	0,00 0,00 0,00 0,00	0,00 0,00 0,00 0,00
Macroaggregato 104 Trasferimenti correnti	previsione di competenza <i>di cui già impegnato</i> <i>di cui fondo pluriennale vincolato</i> previsione di cassa	0,00 0,00 0,00 0,00	0,00 0,00 0,00 0,00	0,00 0,00 0,00 0,00
Macroaggregato 105 Trasferimenti di tributi	previsione di competenza <i>di cui già impegnato</i> <i>di cui fondo pluriennale vincolato</i> previsione di cassa	0,00 0,00 0,00 0,00	0,00 0,00 0,00 0,00	0,00 0,00 0,00 0,00
Macroaggregato 106 Fondi perequativi	previsione di competenza <i>di cui già impegnato</i> <i>di cui fondo pluriennale vincolato</i> previsione di cassa	0,00 0,00 0,00 0,00	0,00 0,00 0,00 0,00	0,00 0,00 0,00 0,00
Macroaggregato 107 Interessi passivi	previsione di competenza <i>di cui già impegnato</i> <i>di cui fondo pluriennale vincolato</i> previsione di cassa	0,00 0,00 0,00 0,00	0,00 0,00 0,00 0,00	0,00 0,00 0,00 0,00
Macroaggregato 108 Altre spese per redditi da capitale	previsione di competenza <i>di cui già impegnato</i> <i>di cui fondo pluriennale vincolato</i> previsione di cassa	0,00 0,00 0,00 0,00	0,00 0,00 0,00 0,00	0,00 0,00 0,00 0,00
Macroaggregato 109 Rimborsi e poste correttive delle entrate	previsione di competenza <i>di cui già impegnato</i> <i>di cui fondo pluriennale vincolato</i> previsione di cassa	0,00 0,00 0,00 0,00	0,00 0,00 0,00 0,00	0,00 0,00 0,00 0,00
Macroaggregato 110 Altre spese correnti	previsione di competenza <i>di cui già impegnato</i> <i>di cui fondo pluriennale vincolato</i> previsione di cassa	0,00 0,00 0,00 0,00	0,00 0,00 0,00 0,00	0,00 0,00 0,00 0,00
<b>TOTALE MISSIONE 15 PROGRAMMA 2 TITOLO 1</b>	previsione di competenza <i>di cui già impegnato</i> <i>di cui fondo pluriennale vincolato</i> previsione di cassa	0,00 0,00 0,00 0,00	0,00 0,00 0,00 0,00	0,00 0,00 0,00 0,00



# Prospetto Missione Programma Titolo e Macroaggregato

COMUNE DI MARTELLAGO

SPESE

Esercizio: 2016

MISSIONE 15 PROGRAMMA 2 TITOLO 2				
MACROAGGREGATO		PREVISIONI ANNO 2016	PREVISIONI ANNO 2017	PREVISIONI ANNO 2018
Macroaggregato 201	previsione di competenza	0,00	0,00	0,00
Tributi in conto capitale a carico dell'ente	<i>di cui già impegnato</i>	<i>0,00</i>	<i>0,00</i>	<i>0,00</i>
	<i>di cui fondo pluriennale vincolato</i>	<i>0,00</i>	<i>0,00</i>	<i>0,00</i>
	previsione di cassa	0,00		
Macroaggregato 202	previsione di competenza	0,00	0,00	0,00
Investimenti fissi lordi e acquisto di terreni	<i>di cui già impegnato</i>	<i>0,00</i>	<i>0,00</i>	<i>0,00</i>
	<i>di cui fondo pluriennale vincolato</i>	<i>0,00</i>	<i>0,00</i>	<i>0,00</i>
	previsione di cassa	0,00		
Macroaggregato 203	previsione di competenza	0,00	0,00	0,00
Contributi agli investimenti	<i>di cui già impegnato</i>	<i>0,00</i>	<i>0,00</i>	<i>0,00</i>
	<i>di cui fondo pluriennale vincolato</i>	<i>0,00</i>	<i>0,00</i>	<i>0,00</i>
	previsione di cassa	0,00		
Macroaggregato 204	previsione di competenza	0,00	0,00	0,00
Altri trasferimenti in conto capitale	<i>di cui già impegnato</i>	<i>0,00</i>	<i>0,00</i>	<i>0,00</i>
	<i>di cui fondo pluriennale vincolato</i>	<i>0,00</i>	<i>0,00</i>	<i>0,00</i>
	previsione di cassa	0,00		
Macroaggregato 205	previsione di competenza	0,00	0,00	0,00
Altre spese in conto capitale	<i>di cui già impegnato</i>	<i>0,00</i>	<i>0,00</i>	<i>0,00</i>
	<i>di cui fondo pluriennale vincolato</i>	<i>0,00</i>	<i>0,00</i>	<i>0,00</i>
	previsione di cassa	0,00		
<b>TOTALE MISSIONE 15 PROGRAMMA 2 TITOLO 2</b>	previsione di competenza	0,00	0,00	0,00
	<i>di cui già impegnato</i>	<i>0,00</i>	<i>0,00</i>	<i>0,00</i>
	<i>di cui fondo pluriennale vincolato</i>	<i>0,00</i>	<i>0,00</i>	<i>0,00</i>
	previsione di cassa	0,00		



# Prospetto Missione Programma Titolo e Macroaggregato

COMUNE DI MARTELLAGO

SPESE

Esercizio: 2016

MISSIONE 15 PROGRAMMA 2 TITOLO 3				
MACROAGGREGATO		PREVISIONI ANNO 2016	PREVISIONI ANNO 2017	PREVISIONI ANNO 2018
Macroaggregato 301	previsione di competenza	0,00	0,00	0,00
Acquisizioni di attività finanziarie	<i>di cui già impegnato</i>	<i>0,00</i>	<i>0,00</i>	<i>0,00</i>
	<i>di cui fondo pluriennale vincolato</i>	<i>0,00</i>	<i>0,00</i>	<i>0,00</i>
	previsione di cassa	0,00		
Macroaggregato 302	previsione di competenza	0,00	0,00	0,00
Concessione crediti di breve termine	<i>di cui già impegnato</i>	<i>0,00</i>	<i>0,00</i>	<i>0,00</i>
	<i>di cui fondo pluriennale vincolato</i>	<i>0,00</i>	<i>0,00</i>	<i>0,00</i>
	previsione di cassa	0,00		
Macroaggregato 303	previsione di competenza	0,00	0,00	0,00
Concessione crediti di medio-lungo termine	<i>di cui già impegnato</i>	<i>0,00</i>	<i>0,00</i>	<i>0,00</i>
	<i>di cui fondo pluriennale vincolato</i>	<i>0,00</i>	<i>0,00</i>	<i>0,00</i>
	previsione di cassa	0,00		
Macroaggregato 304	previsione di competenza	0,00	0,00	0,00
Altre spese per incremento di attività finanziarie	<i>di cui già impegnato</i>	<i>0,00</i>	<i>0,00</i>	<i>0,00</i>
	<i>di cui fondo pluriennale vincolato</i>	<i>0,00</i>	<i>0,00</i>	<i>0,00</i>
	previsione di cassa	0,00		
<b>TOTALE MISSIONE 15 PROGRAMMA 2 TITOLO 3</b>	previsione di competenza	0,00	0,00	0,00
	<i>di cui già impegnato</i>	<i>0,00</i>	<i>0,00</i>	<i>0,00</i>
	<i>di cui fondo pluriennale vincolato</i>	<i>0,00</i>	<i>0,00</i>	<i>0,00</i>
	previsione di cassa	0,00		



# Prospetto Missione Programma Titolo e Macroaggregato

COMUNE DI MARTELLAGO

SPESE

Esercizio: 2016

MISSIONE 15 PROGRAMMA 3 TITOLO 1				
MACROAGGREGATO		PREVISIONI ANNO 2016	PREVISIONI ANNO 2017	PREVISIONI ANNO 2018
Macroaggregato 101 Redditi da lavoro dipendente	previsione di competenza <i>di cui già impegnato</i> <i>di cui fondo pluriennale vincolato</i> previsione di cassa	0,00 0,00 0,00 0,00	0,00 0,00 0,00 0,00	0,00 0,00 0,00 0,00
Macroaggregato 102 Imposte e tasse a carico dell'ente	previsione di competenza <i>di cui già impegnato</i> <i>di cui fondo pluriennale vincolato</i> previsione di cassa	0,00 0,00 0,00 0,00	0,00 0,00 0,00 0,00	0,00 0,00 0,00 0,00
Macroaggregato 103 Acquisto di beni e servizi	previsione di competenza <i>di cui già impegnato</i> <i>di cui fondo pluriennale vincolato</i> previsione di cassa	0,00 0,00 0,00 0,00	0,00 0,00 0,00 0,00	0,00 0,00 0,00 0,00
Macroaggregato 104 Trasferimenti correnti	previsione di competenza <i>di cui già impegnato</i> <i>di cui fondo pluriennale vincolato</i> previsione di cassa	13.568,90 0,00 0,00 13.568,90	13.568,90 0,00 0,00 0,00	13.568,90 0,00 0,00 0,00
Macroaggregato 105 Trasferimenti di tributi	previsione di competenza <i>di cui già impegnato</i> <i>di cui fondo pluriennale vincolato</i> previsione di cassa	0,00 0,00 0,00 0,00	0,00 0,00 0,00 0,00	0,00 0,00 0,00 0,00
Macroaggregato 106 Fondi perequativi	previsione di competenza <i>di cui già impegnato</i> <i>di cui fondo pluriennale vincolato</i> previsione di cassa	0,00 0,00 0,00 0,00	0,00 0,00 0,00 0,00	0,00 0,00 0,00 0,00
Macroaggregato 107 Interessi passivi	previsione di competenza <i>di cui già impegnato</i> <i>di cui fondo pluriennale vincolato</i> previsione di cassa	0,00 0,00 0,00 0,00	0,00 0,00 0,00 0,00	0,00 0,00 0,00 0,00
Macroaggregato 108 Altre spese per redditi da capitale	previsione di competenza <i>di cui già impegnato</i> <i>di cui fondo pluriennale vincolato</i> previsione di cassa	0,00 0,00 0,00 0,00	0,00 0,00 0,00 0,00	0,00 0,00 0,00 0,00
Macroaggregato 109 Rimborsi e poste correttive delle entrate	previsione di competenza <i>di cui già impegnato</i> <i>di cui fondo pluriennale vincolato</i> previsione di cassa	0,00 0,00 0,00 0,00	0,00 0,00 0,00 0,00	0,00 0,00 0,00 0,00
Macroaggregato 110 Altre spese correnti	previsione di competenza <i>di cui già impegnato</i> <i>di cui fondo pluriennale vincolato</i> previsione di cassa	0,00 0,00 0,00 0,00	0,00 0,00 0,00 0,00	0,00 0,00 0,00 0,00
<b>TOTALE MISSIONE 15 PROGRAMMA 3 TITOLO 1</b>	previsione di competenza <i>di cui già impegnato</i> <i>di cui fondo pluriennale vincolato</i> previsione di cassa	13.568,90 0,00 0,00 13.568,90	13.568,90 0,00 0,00 0,00	13.568,90 0,00 0,00 0,00



# Prospetto Missione Programma Titolo e Macroaggregato

COMUNE DI MARTELLAGO

SPESE

Esercizio: 2016

MISSIONE 15 PROGRAMMA 3 TITOLO 2				
MACROAGGREGATO		PREVISIONI ANNO 2016	PREVISIONI ANNO 2017	PREVISIONI ANNO 2018
Macroaggregato 201	previsione di competenza	0,00	0,00	0,00
Tributi in conto capitale a carico dell'ente	<i>di cui già impegnato</i>	<i>0,00</i>	<i>0,00</i>	<i>0,00</i>
	<i>di cui fondo pluriennale vincolato</i>	<i>0,00</i>	<i>0,00</i>	<i>0,00</i>
	previsione di cassa	0,00		
Macroaggregato 202	previsione di competenza	0,00	0,00	0,00
Investimenti fissi lordi e acquisto di terreni	<i>di cui già impegnato</i>	<i>0,00</i>	<i>0,00</i>	<i>0,00</i>
	<i>di cui fondo pluriennale vincolato</i>	<i>0,00</i>	<i>0,00</i>	<i>0,00</i>
	previsione di cassa	0,00		
Macroaggregato 203	previsione di competenza	0,00	0,00	0,00
Contributi agli investimenti	<i>di cui già impegnato</i>	<i>0,00</i>	<i>0,00</i>	<i>0,00</i>
	<i>di cui fondo pluriennale vincolato</i>	<i>0,00</i>	<i>0,00</i>	<i>0,00</i>
	previsione di cassa	0,00		
Macroaggregato 204	previsione di competenza	0,00	0,00	0,00
Altri trasferimenti in conto capitale	<i>di cui già impegnato</i>	<i>0,00</i>	<i>0,00</i>	<i>0,00</i>
	<i>di cui fondo pluriennale vincolato</i>	<i>0,00</i>	<i>0,00</i>	<i>0,00</i>
	previsione di cassa	0,00		
Macroaggregato 205	previsione di competenza	0,00	0,00	0,00
Altre spese in conto capitale	<i>di cui già impegnato</i>	<i>0,00</i>	<i>0,00</i>	<i>0,00</i>
	<i>di cui fondo pluriennale vincolato</i>	<i>0,00</i>	<i>0,00</i>	<i>0,00</i>
	previsione di cassa	0,00		
<b>TOTALE MISSIONE 15 PROGRAMMA 3 TITOLO 2</b>	previsione di competenza	0,00	0,00	0,00
	<i>di cui già impegnato</i>	<i>0,00</i>	<i>0,00</i>	<i>0,00</i>
	<i>di cui fondo pluriennale vincolato</i>	<i>0,00</i>	<i>0,00</i>	<i>0,00</i>
	previsione di cassa	0,00		



# Prospetto Missione Programma Titolo e Macroaggregato

COMUNE DI MARTELLAGO

SPESE

Esercizio: 2016

MISSIONE 15 PROGRAMMA 3 TITOLO 3				
MACROAGGREGATO		PREVISIONI ANNO 2016	PREVISIONI ANNO 2017	PREVISIONI ANNO 2018
Macroaggregato 301	previsione di competenza	0,00	0,00	0,00
Acquisizioni di attività finanziarie	<i>di cui già impegnato</i>	<i>0,00</i>	<i>0,00</i>	<i>0,00</i>
	<i>di cui fondo pluriennale vincolato</i>	<i>0,00</i>	<i>0,00</i>	<i>0,00</i>
	previsione di cassa	0,00		
Macroaggregato 302	previsione di competenza	0,00	0,00	0,00
Concessione crediti di breve termine	<i>di cui già impegnato</i>	<i>0,00</i>	<i>0,00</i>	<i>0,00</i>
	<i>di cui fondo pluriennale vincolato</i>	<i>0,00</i>	<i>0,00</i>	<i>0,00</i>
	previsione di cassa	0,00		
Macroaggregato 303	previsione di competenza	0,00	0,00	0,00
Concessione crediti di medio-lungo termine	<i>di cui già impegnato</i>	<i>0,00</i>	<i>0,00</i>	<i>0,00</i>
	<i>di cui fondo pluriennale vincolato</i>	<i>0,00</i>	<i>0,00</i>	<i>0,00</i>
	previsione di cassa	0,00		
Macroaggregato 304	previsione di competenza	0,00	0,00	0,00
Altre spese per incremento di attività finanziarie	<i>di cui già impegnato</i>	<i>0,00</i>	<i>0,00</i>	<i>0,00</i>
	<i>di cui fondo pluriennale vincolato</i>	<i>0,00</i>	<i>0,00</i>	<i>0,00</i>
	previsione di cassa	0,00		
<b>TOTALE MISSIONE 15 PROGRAMMA 3 TITOLO 3</b>	previsione di competenza	0,00	0,00	0,00
	<i>di cui già impegnato</i>	<i>0,00</i>	<i>0,00</i>	<i>0,00</i>
	<i>di cui fondo pluriennale vincolato</i>	<i>0,00</i>	<i>0,00</i>	<i>0,00</i>
	previsione di cassa	0,00		



# Prospetto Missione Programma Titolo e Macroaggregato

COMUNE DI MARTELLAGO

SPESE

Esercizio: 2016

MISSIONE 15 PROGRAMMA 4 TITOLO 1				
MACROAGGREGATO		PREVISIONI ANNO 2016	PREVISIONI ANNO 2017	PREVISIONI ANNO 2018
Macroaggregato 101 Redditi da lavoro dipendente	previsione di competenza <i>di cui già impegnato</i> <i>di cui fondo pluriennale vincolato</i> previsione di cassa	0,00 0,00 0,00 0,00	0,00 0,00 0,00 0,00	0,00 0,00 0,00 0,00
Macroaggregato 102 Imposte e tasse a carico dell'ente	previsione di competenza <i>di cui già impegnato</i> <i>di cui fondo pluriennale vincolato</i> previsione di cassa	0,00 0,00 0,00 0,00	0,00 0,00 0,00 0,00	0,00 0,00 0,00 0,00
Macroaggregato 103 Acquisto di beni e servizi	previsione di competenza <i>di cui già impegnato</i> <i>di cui fondo pluriennale vincolato</i> previsione di cassa	0,00 0,00 0,00 0,00	0,00 0,00 0,00 0,00	0,00 0,00 0,00 0,00
Macroaggregato 104 Trasferimenti correnti	previsione di competenza <i>di cui già impegnato</i> <i>di cui fondo pluriennale vincolato</i> previsione di cassa	0,00 0,00 0,00 0,00	0,00 0,00 0,00 0,00	0,00 0,00 0,00 0,00
Macroaggregato 105 Trasferimenti di tributi	previsione di competenza <i>di cui già impegnato</i> <i>di cui fondo pluriennale vincolato</i> previsione di cassa	0,00 0,00 0,00 0,00	0,00 0,00 0,00 0,00	0,00 0,00 0,00 0,00
Macroaggregato 106 Fondi perequativi	previsione di competenza <i>di cui già impegnato</i> <i>di cui fondo pluriennale vincolato</i> previsione di cassa	0,00 0,00 0,00 0,00	0,00 0,00 0,00 0,00	0,00 0,00 0,00 0,00
Macroaggregato 107 Interessi passivi	previsione di competenza <i>di cui già impegnato</i> <i>di cui fondo pluriennale vincolato</i> previsione di cassa	0,00 0,00 0,00 0,00	0,00 0,00 0,00 0,00	0,00 0,00 0,00 0,00
Macroaggregato 108 Altre spese per redditi da capitale	previsione di competenza <i>di cui già impegnato</i> <i>di cui fondo pluriennale vincolato</i> previsione di cassa	0,00 0,00 0,00 0,00	0,00 0,00 0,00 0,00	0,00 0,00 0,00 0,00
Macroaggregato 109 Rimborsi e poste correttive delle entrate	previsione di competenza <i>di cui già impegnato</i> <i>di cui fondo pluriennale vincolato</i> previsione di cassa	0,00 0,00 0,00 0,00	0,00 0,00 0,00 0,00	0,00 0,00 0,00 0,00
Macroaggregato 110 Altre spese correnti	previsione di competenza <i>di cui già impegnato</i> <i>di cui fondo pluriennale vincolato</i> previsione di cassa	0,00 0,00 0,00 0,00	0,00 0,00 0,00 0,00	0,00 0,00 0,00 0,00
<b>TOTALE MISSIONE 15 PROGRAMMA 4 TITOLO 1</b>	previsione di competenza <i>di cui già impegnato</i> <i>di cui fondo pluriennale vincolato</i> previsione di cassa	0,00 0,00 0,00 0,00	0,00 0,00 0,00 0,00	0,00 0,00 0,00 0,00





# Prospetto Missione Programma Titolo e Macroaggregato

COMUNE DI MARTELLAGO

SPESE

Esercizio: 2016

MISSIONE 15 PROGRAMMA 4 TITOLO 2				
MACROAGGREGATO		PREVISIONI ANNO 2016	PREVISIONI ANNO 2017	PREVISIONI ANNO 2018
Macroaggregato 201	previsione di competenza	0,00	0,00	0,00
Tributi in conto capitale a carico dell'ente	<i>di cui già impegnato</i>	<i>0,00</i>	<i>0,00</i>	<i>0,00</i>
	<i>di cui fondo pluriennale vincolato</i>	<i>0,00</i>	<i>0,00</i>	<i>0,00</i>
	previsione di cassa	0,00		
Macroaggregato 202	previsione di competenza	0,00	0,00	0,00
Investimenti fissi lordi e acquisto di terreni	<i>di cui già impegnato</i>	<i>0,00</i>	<i>0,00</i>	<i>0,00</i>
	<i>di cui fondo pluriennale vincolato</i>	<i>0,00</i>	<i>0,00</i>	<i>0,00</i>
	previsione di cassa	0,00		
Macroaggregato 203	previsione di competenza	0,00	0,00	0,00
Contributi agli investimenti	<i>di cui già impegnato</i>	<i>0,00</i>	<i>0,00</i>	<i>0,00</i>
	<i>di cui fondo pluriennale vincolato</i>	<i>0,00</i>	<i>0,00</i>	<i>0,00</i>
	previsione di cassa	0,00		
Macroaggregato 204	previsione di competenza	0,00	0,00	0,00
Altri trasferimenti in conto capitale	<i>di cui già impegnato</i>	<i>0,00</i>	<i>0,00</i>	<i>0,00</i>
	<i>di cui fondo pluriennale vincolato</i>	<i>0,00</i>	<i>0,00</i>	<i>0,00</i>
	previsione di cassa	0,00		
Macroaggregato 205	previsione di competenza	0,00	0,00	0,00
Altre spese in conto capitale	<i>di cui già impegnato</i>	<i>0,00</i>	<i>0,00</i>	<i>0,00</i>
	<i>di cui fondo pluriennale vincolato</i>	<i>0,00</i>	<i>0,00</i>	<i>0,00</i>
	previsione di cassa	0,00		
<b>TOTALE MISSIONE 15 PROGRAMMA 4 TITOLO 2</b>	previsione di competenza	0,00	0,00	0,00
	<i>di cui già impegnato</i>	<i>0,00</i>	<i>0,00</i>	<i>0,00</i>
	<i>di cui fondo pluriennale vincolato</i>	<i>0,00</i>	<i>0,00</i>	<i>0,00</i>
	previsione di cassa	0,00		



# Prospetto Missione Programma Titolo e Macroaggregato

COMUNE DI MARTELLAGO

SPESE

Esercizio: 2016

MISSIONE 15 PROGRAMMA 4 TITOLO 3				
MACROAGGREGATO		PREVISIONI ANNO 2016	PREVISIONI ANNO 2017	PREVISIONI ANNO 2018
Macroaggregato 301	previsione di competenza	0,00	0,00	0,00
Acquisizioni di attività finanziarie	<i>di cui già impegnato</i>	<i>0,00</i>	<i>0,00</i>	<i>0,00</i>
	<i>di cui fondo pluriennale vincolato</i>	<i>0,00</i>	<i>0,00</i>	<i>0,00</i>
	previsione di cassa	0,00		
Macroaggregato 302	previsione di competenza	0,00	0,00	0,00
Concessione crediti di breve termine	<i>di cui già impegnato</i>	<i>0,00</i>	<i>0,00</i>	<i>0,00</i>
	<i>di cui fondo pluriennale vincolato</i>	<i>0,00</i>	<i>0,00</i>	<i>0,00</i>
	previsione di cassa	0,00		
Macroaggregato 303	previsione di competenza	0,00	0,00	0,00
Concessione crediti di medio-lungo termine	<i>di cui già impegnato</i>	<i>0,00</i>	<i>0,00</i>	<i>0,00</i>
	<i>di cui fondo pluriennale vincolato</i>	<i>0,00</i>	<i>0,00</i>	<i>0,00</i>
	previsione di cassa	0,00		
Macroaggregato 304	previsione di competenza	0,00	0,00	0,00
Altre spese per incremento di attività finanziarie	<i>di cui già impegnato</i>	<i>0,00</i>	<i>0,00</i>	<i>0,00</i>
	<i>di cui fondo pluriennale vincolato</i>	<i>0,00</i>	<i>0,00</i>	<i>0,00</i>
	previsione di cassa	0,00		
<b>TOTALE MISSIONE 15 PROGRAMMA 4 TITOLO 3</b>	previsione di competenza	0,00	0,00	0,00
	<i>di cui già impegnato</i>	<i>0,00</i>	<i>0,00</i>	<i>0,00</i>
	<i>di cui fondo pluriennale vincolato</i>	<i>0,00</i>	<i>0,00</i>	<i>0,00</i>
	previsione di cassa	0,00		



# Prospetto Missione Programma Titolo e Macroaggregato

COMUNE DI MARTELLAGO

SPESE

Esercizio: 2016

MISSIONE 16 PROGRAMMA 1 TITOLO 1				
MACROAGGREGATO		PREVISIONI ANNO 2016	PREVISIONI ANNO 2017	PREVISIONI ANNO 2018
Macroaggregato 101 Redditi da lavoro dipendente	previsione di competenza <i>di cui già impegnato</i> <i>di cui fondo pluriennale vincolato</i> previsione di cassa	0,00 0,00 0,00 0,00	0,00 0,00 0,00 0,00	0,00 0,00 0,00 0,00
Macroaggregato 102 Imposte e tasse a carico dell'ente	previsione di competenza <i>di cui già impegnato</i> <i>di cui fondo pluriennale vincolato</i> previsione di cassa	0,00 0,00 0,00 0,00	0,00 0,00 0,00 0,00	0,00 0,00 0,00 0,00
Macroaggregato 103 Acquisto di beni e servizi	previsione di competenza <i>di cui già impegnato</i> <i>di cui fondo pluriennale vincolato</i> previsione di cassa	0,00 0,00 0,00 0,00	0,00 0,00 0,00 0,00	0,00 0,00 0,00 0,00
Macroaggregato 104 Trasferimenti correnti	previsione di competenza <i>di cui già impegnato</i> <i>di cui fondo pluriennale vincolato</i> previsione di cassa	0,00 0,00 0,00 0,00	0,00 0,00 0,00 0,00	0,00 0,00 0,00 0,00
Macroaggregato 105 Trasferimenti di tributi	previsione di competenza <i>di cui già impegnato</i> <i>di cui fondo pluriennale vincolato</i> previsione di cassa	0,00 0,00 0,00 0,00	0,00 0,00 0,00 0,00	0,00 0,00 0,00 0,00
Macroaggregato 106 Fondi perequativi	previsione di competenza <i>di cui già impegnato</i> <i>di cui fondo pluriennale vincolato</i> previsione di cassa	0,00 0,00 0,00 0,00	0,00 0,00 0,00 0,00	0,00 0,00 0,00 0,00
Macroaggregato 107 Interessi passivi	previsione di competenza <i>di cui già impegnato</i> <i>di cui fondo pluriennale vincolato</i> previsione di cassa	0,00 0,00 0,00 0,00	0,00 0,00 0,00 0,00	0,00 0,00 0,00 0,00
Macroaggregato 108 Altre spese per redditi da capitale	previsione di competenza <i>di cui già impegnato</i> <i>di cui fondo pluriennale vincolato</i> previsione di cassa	0,00 0,00 0,00 0,00	0,00 0,00 0,00 0,00	0,00 0,00 0,00 0,00
Macroaggregato 109 Rimborsi e poste correttive delle entrate	previsione di competenza <i>di cui già impegnato</i> <i>di cui fondo pluriennale vincolato</i> previsione di cassa	0,00 0,00 0,00 0,00	0,00 0,00 0,00 0,00	0,00 0,00 0,00 0,00
Macroaggregato 110 Altre spese correnti	previsione di competenza <i>di cui già impegnato</i> <i>di cui fondo pluriennale vincolato</i> previsione di cassa	0,00 0,00 0,00 0,00	0,00 0,00 0,00 0,00	0,00 0,00 0,00 0,00
<b>TOTALE MISSIONE 16 PROGRAMMA 1 TITOLO 1</b>	previsione di competenza <i>di cui già impegnato</i> <i>di cui fondo pluriennale vincolato</i> previsione di cassa	0,00 0,00 0,00 0,00	0,00 0,00 0,00 0,00	0,00 0,00 0,00 0,00



# Prospetto Missione Programma Titolo e Macroaggregato

COMUNE DI MARTELLAGO

SPESE

Esercizio: 2016

MISSIONE 16 PROGRAMMA 1 TITOLO 2				
MACROAGGREGATO		PREVISIONI ANNO 2016	PREVISIONI ANNO 2017	PREVISIONI ANNO 2018
Macroaggregato 201	previsione di competenza	0,00	0,00	0,00
Tributi in conto capitale a carico dell'ente	<i>di cui già impegnato</i>	<i>0,00</i>	<i>0,00</i>	<i>0,00</i>
	<i>di cui fondo pluriennale vincolato</i>	<i>0,00</i>	<i>0,00</i>	<i>0,00</i>
	previsione di cassa	0,00		
Macroaggregato 202	previsione di competenza	0,00	0,00	0,00
Investimenti fissi lordi e acquisto di terreni	<i>di cui già impegnato</i>	<i>0,00</i>	<i>0,00</i>	<i>0,00</i>
	<i>di cui fondo pluriennale vincolato</i>	<i>0,00</i>	<i>0,00</i>	<i>0,00</i>
	previsione di cassa	0,00		
Macroaggregato 203	previsione di competenza	0,00	0,00	0,00
Contributi agli investimenti	<i>di cui già impegnato</i>	<i>0,00</i>	<i>0,00</i>	<i>0,00</i>
	<i>di cui fondo pluriennale vincolato</i>	<i>0,00</i>	<i>0,00</i>	<i>0,00</i>
	previsione di cassa	0,00		
Macroaggregato 204	previsione di competenza	0,00	0,00	0,00
Altri trasferimenti in conto capitale	<i>di cui già impegnato</i>	<i>0,00</i>	<i>0,00</i>	<i>0,00</i>
	<i>di cui fondo pluriennale vincolato</i>	<i>0,00</i>	<i>0,00</i>	<i>0,00</i>
	previsione di cassa	0,00		
Macroaggregato 205	previsione di competenza	0,00	0,00	0,00
Altre spese in conto capitale	<i>di cui già impegnato</i>	<i>0,00</i>	<i>0,00</i>	<i>0,00</i>
	<i>di cui fondo pluriennale vincolato</i>	<i>0,00</i>	<i>0,00</i>	<i>0,00</i>
	previsione di cassa	0,00		
<b>TOTALE MISSIONE 16 PROGRAMMA 1 TITOLO 2</b>	previsione di competenza	0,00	0,00	0,00
	<i>di cui già impegnato</i>	<i>0,00</i>	<i>0,00</i>	<i>0,00</i>
	<i>di cui fondo pluriennale vincolato</i>	<i>0,00</i>	<i>0,00</i>	<i>0,00</i>
	previsione di cassa	0,00		



# Prospetto Missione Programma Titolo e Macroaggregato

COMUNE DI MARTELLAGO

SPESE

Esercizio: 2016

MISSIONE 16 PROGRAMMA 1 TITOLO 3				
MACROAGGREGATO		PREVISIONI ANNO 2016	PREVISIONI ANNO 2017	PREVISIONI ANNO 2018
Macroaggregato 301	previsione di competenza	0,00	0,00	0,00
Acquisizioni di attività finanziarie	<i>di cui già impegnato</i>	<i>0,00</i>	<i>0,00</i>	<i>0,00</i>
	<i>di cui fondo pluriennale vincolato</i>	<i>0,00</i>	<i>0,00</i>	<i>0,00</i>
	previsione di cassa	0,00		
Macroaggregato 302	previsione di competenza	0,00	0,00	0,00
Concessione crediti di breve termine	<i>di cui già impegnato</i>	<i>0,00</i>	<i>0,00</i>	<i>0,00</i>
	<i>di cui fondo pluriennale vincolato</i>	<i>0,00</i>	<i>0,00</i>	<i>0,00</i>
	previsione di cassa	0,00		
Macroaggregato 303	previsione di competenza	0,00	0,00	0,00
Concessione crediti di medio-lungo termine	<i>di cui già impegnato</i>	<i>0,00</i>	<i>0,00</i>	<i>0,00</i>
	<i>di cui fondo pluriennale vincolato</i>	<i>0,00</i>	<i>0,00</i>	<i>0,00</i>
	previsione di cassa	0,00		
Macroaggregato 304	previsione di competenza	0,00	0,00	0,00
Altre spese per incremento di attività finanziarie	<i>di cui già impegnato</i>	<i>0,00</i>	<i>0,00</i>	<i>0,00</i>
	<i>di cui fondo pluriennale vincolato</i>	<i>0,00</i>	<i>0,00</i>	<i>0,00</i>
	previsione di cassa	0,00		
<b>TOTALE MISSIONE 16 PROGRAMMA 1 TITOLO 3</b>	previsione di competenza	0,00	0,00	0,00
	<i>di cui già impegnato</i>	<i>0,00</i>	<i>0,00</i>	<i>0,00</i>
	<i>di cui fondo pluriennale vincolato</i>	<i>0,00</i>	<i>0,00</i>	<i>0,00</i>
	previsione di cassa	0,00		



# Prospetto Missione Programma Titolo e Macroaggregato

COMUNE DI MARTELLAGO

SPESE

Esercizio: 2016

MISSIONE 16 PROGRAMMA 2 TITOLO 1				
MACROAGGREGATO		PREVISIONI ANNO 2016	PREVISIONI ANNO 2017	PREVISIONI ANNO 2018
Macroaggregato 101 Redditi da lavoro dipendente	previsione di competenza <i>di cui già impegnato</i> <i>di cui fondo pluriennale vincolato</i> previsione di cassa	0,00 0,00 0,00 0,00	0,00 0,00 0,00 0,00	0,00 0,00 0,00 0,00
Macroaggregato 102 Imposte e tasse a carico dell'ente	previsione di competenza <i>di cui già impegnato</i> <i>di cui fondo pluriennale vincolato</i> previsione di cassa	0,00 0,00 0,00 0,00	0,00 0,00 0,00 0,00	0,00 0,00 0,00 0,00
Macroaggregato 103 Acquisto di beni e servizi	previsione di competenza <i>di cui già impegnato</i> <i>di cui fondo pluriennale vincolato</i> previsione di cassa	0,00 0,00 0,00 0,00	0,00 0,00 0,00 0,00	0,00 0,00 0,00 0,00
Macroaggregato 104 Trasferimenti correnti	previsione di competenza <i>di cui già impegnato</i> <i>di cui fondo pluriennale vincolato</i> previsione di cassa	0,00 0,00 0,00 0,00	0,00 0,00 0,00 0,00	0,00 0,00 0,00 0,00
Macroaggregato 105 Trasferimenti di tributi	previsione di competenza <i>di cui già impegnato</i> <i>di cui fondo pluriennale vincolato</i> previsione di cassa	0,00 0,00 0,00 0,00	0,00 0,00 0,00 0,00	0,00 0,00 0,00 0,00
Macroaggregato 106 Fondi perequativi	previsione di competenza <i>di cui già impegnato</i> <i>di cui fondo pluriennale vincolato</i> previsione di cassa	0,00 0,00 0,00 0,00	0,00 0,00 0,00 0,00	0,00 0,00 0,00 0,00
Macroaggregato 107 Interessi passivi	previsione di competenza <i>di cui già impegnato</i> <i>di cui fondo pluriennale vincolato</i> previsione di cassa	0,00 0,00 0,00 0,00	0,00 0,00 0,00 0,00	0,00 0,00 0,00 0,00
Macroaggregato 108 Altre spese per redditi da capitale	previsione di competenza <i>di cui già impegnato</i> <i>di cui fondo pluriennale vincolato</i> previsione di cassa	0,00 0,00 0,00 0,00	0,00 0,00 0,00 0,00	0,00 0,00 0,00 0,00
Macroaggregato 109 Rimborsi e poste correttive delle entrate	previsione di competenza <i>di cui già impegnato</i> <i>di cui fondo pluriennale vincolato</i> previsione di cassa	0,00 0,00 0,00 0,00	0,00 0,00 0,00 0,00	0,00 0,00 0,00 0,00
Macroaggregato 110 Altre spese correnti	previsione di competenza <i>di cui già impegnato</i> <i>di cui fondo pluriennale vincolato</i> previsione di cassa	0,00 0,00 0,00 0,00	0,00 0,00 0,00 0,00	0,00 0,00 0,00 0,00
<b>TOTALE MISSIONE 16 PROGRAMMA 2 TITOLO 1</b>	previsione di competenza <i>di cui già impegnato</i> <i>di cui fondo pluriennale vincolato</i> previsione di cassa	0,00 0,00 0,00 0,00	0,00 0,00 0,00 0,00	0,00 0,00 0,00 0,00



# Prospetto Missione Programma Titolo e Macroaggregato

COMUNE DI MARTELLAGO

SPESE

Esercizio: 2016

MISSIONE 16 PROGRAMMA 2 TITOLO 2				
MACROAGGREGATO		PREVISIONI ANNO 2016	PREVISIONI ANNO 2017	PREVISIONI ANNO 2018
Macroaggregato 201	previsione di competenza	0,00	0,00	0,00
Tributi in conto capitale a carico dell'ente	<i>di cui già impegnato</i>	<i>0,00</i>	<i>0,00</i>	<i>0,00</i>
	<i>di cui fondo pluriennale vincolato</i>	<i>0,00</i>	<i>0,00</i>	<i>0,00</i>
	previsione di cassa	0,00		
Macroaggregato 202	previsione di competenza	0,00	0,00	0,00
Investimenti fissi lordi e acquisto di terreni	<i>di cui già impegnato</i>	<i>0,00</i>	<i>0,00</i>	<i>0,00</i>
	<i>di cui fondo pluriennale vincolato</i>	<i>0,00</i>	<i>0,00</i>	<i>0,00</i>
	previsione di cassa	0,00		
Macroaggregato 203	previsione di competenza	0,00	0,00	0,00
Contributi agli investimenti	<i>di cui già impegnato</i>	<i>0,00</i>	<i>0,00</i>	<i>0,00</i>
	<i>di cui fondo pluriennale vincolato</i>	<i>0,00</i>	<i>0,00</i>	<i>0,00</i>
	previsione di cassa	0,00		
Macroaggregato 204	previsione di competenza	0,00	0,00	0,00
Altri trasferimenti in conto capitale	<i>di cui già impegnato</i>	<i>0,00</i>	<i>0,00</i>	<i>0,00</i>
	<i>di cui fondo pluriennale vincolato</i>	<i>0,00</i>	<i>0,00</i>	<i>0,00</i>
	previsione di cassa	0,00		
Macroaggregato 205	previsione di competenza	0,00	0,00	0,00
Altre spese in conto capitale	<i>di cui già impegnato</i>	<i>0,00</i>	<i>0,00</i>	<i>0,00</i>
	<i>di cui fondo pluriennale vincolato</i>	<i>0,00</i>	<i>0,00</i>	<i>0,00</i>
	previsione di cassa	0,00		
<b>TOTALE MISSIONE 16 PROGRAMMA 2 TITOLO 2</b>	previsione di competenza	0,00	0,00	0,00
	<i>di cui già impegnato</i>	<i>0,00</i>	<i>0,00</i>	<i>0,00</i>
	<i>di cui fondo pluriennale vincolato</i>	<i>0,00</i>	<i>0,00</i>	<i>0,00</i>
	previsione di cassa	0,00		



# Prospetto Missione Programma Titolo e Macroaggregato

COMUNE DI MARTELLAGO

SPESE

Esercizio: 2016

MISSIONE 16 PROGRAMMA 2 TITOLO 3				
MACROAGGREGATO		PREVISIONI ANNO 2016	PREVISIONI ANNO 2017	PREVISIONI ANNO 2018
Macroaggregato 301	previsione di competenza	0,00	0,00	0,00
Acquisizioni di attività finanziarie	<i>di cui già impegnato</i>	<i>0,00</i>	<i>0,00</i>	<i>0,00</i>
	<i>di cui fondo pluriennale vincolato</i>	<i>0,00</i>	<i>0,00</i>	<i>0,00</i>
	previsione di cassa	0,00		
Macroaggregato 302	previsione di competenza	0,00	0,00	0,00
Concessione crediti di breve termine	<i>di cui già impegnato</i>	<i>0,00</i>	<i>0,00</i>	<i>0,00</i>
	<i>di cui fondo pluriennale vincolato</i>	<i>0,00</i>	<i>0,00</i>	<i>0,00</i>
	previsione di cassa	0,00		
Macroaggregato 303	previsione di competenza	0,00	0,00	0,00
Concessione crediti di medio-lungo termine	<i>di cui già impegnato</i>	<i>0,00</i>	<i>0,00</i>	<i>0,00</i>
	<i>di cui fondo pluriennale vincolato</i>	<i>0,00</i>	<i>0,00</i>	<i>0,00</i>
	previsione di cassa	0,00		
Macroaggregato 304	previsione di competenza	0,00	0,00	0,00
Altre spese per incremento di attività finanziarie	<i>di cui già impegnato</i>	<i>0,00</i>	<i>0,00</i>	<i>0,00</i>
	<i>di cui fondo pluriennale vincolato</i>	<i>0,00</i>	<i>0,00</i>	<i>0,00</i>
	previsione di cassa	0,00		
<b>TOTALE MISSIONE 16 PROGRAMMA 2 TITOLO 3</b>	previsione di competenza	0,00	0,00	0,00
	<i>di cui già impegnato</i>	<i>0,00</i>	<i>0,00</i>	<i>0,00</i>
	<i>di cui fondo pluriennale vincolato</i>	<i>0,00</i>	<i>0,00</i>	<i>0,00</i>
	previsione di cassa	0,00		





# Prospetto Missione Programma Titolo e Macroaggregato

COMUNE DI MARTELLAGO

SPESE

Esercizio: 2016

MISSIONE 16 PROGRAMMA 3 TITOLO 1				
MACROAGGREGATO		PREVISIONI ANNO 2016	PREVISIONI ANNO 2017	PREVISIONI ANNO 2018
Macroaggregato 101 Redditi da lavoro dipendente	previsione di competenza <i>di cui già impegnato</i> <i>di cui fondo pluriennale vincolato</i> previsione di cassa	0,00 0,00 0,00 0,00	0,00 0,00 0,00 0,00	0,00 0,00 0,00 0,00
Macroaggregato 102 Imposte e tasse a carico dell'ente	previsione di competenza <i>di cui già impegnato</i> <i>di cui fondo pluriennale vincolato</i> previsione di cassa	0,00 0,00 0,00 0,00	0,00 0,00 0,00 0,00	0,00 0,00 0,00 0,00
Macroaggregato 103 Acquisto di beni e servizi	previsione di competenza <i>di cui già impegnato</i> <i>di cui fondo pluriennale vincolato</i> previsione di cassa	0,00 0,00 0,00 0,00	0,00 0,00 0,00 0,00	0,00 0,00 0,00 0,00
Macroaggregato 104 Trasferimenti correnti	previsione di competenza <i>di cui già impegnato</i> <i>di cui fondo pluriennale vincolato</i> previsione di cassa	0,00 0,00 0,00 0,00	0,00 0,00 0,00 0,00	0,00 0,00 0,00 0,00
Macroaggregato 105 Trasferimenti di tributi	previsione di competenza <i>di cui già impegnato</i> <i>di cui fondo pluriennale vincolato</i> previsione di cassa	0,00 0,00 0,00 0,00	0,00 0,00 0,00 0,00	0,00 0,00 0,00 0,00
Macroaggregato 106 Fondi perequativi	previsione di competenza <i>di cui già impegnato</i> <i>di cui fondo pluriennale vincolato</i> previsione di cassa	0,00 0,00 0,00 0,00	0,00 0,00 0,00 0,00	0,00 0,00 0,00 0,00
Macroaggregato 107 Interessi passivi	previsione di competenza <i>di cui già impegnato</i> <i>di cui fondo pluriennale vincolato</i> previsione di cassa	0,00 0,00 0,00 0,00	0,00 0,00 0,00 0,00	0,00 0,00 0,00 0,00
Macroaggregato 108 Altre spese per redditi da capitale	previsione di competenza <i>di cui già impegnato</i> <i>di cui fondo pluriennale vincolato</i> previsione di cassa	0,00 0,00 0,00 0,00	0,00 0,00 0,00 0,00	0,00 0,00 0,00 0,00
Macroaggregato 109 Rimborsi e poste correttive delle entrate	previsione di competenza <i>di cui già impegnato</i> <i>di cui fondo pluriennale vincolato</i> previsione di cassa	0,00 0,00 0,00 0,00	0,00 0,00 0,00 0,00	0,00 0,00 0,00 0,00
Macroaggregato 110 Altre spese correnti	previsione di competenza <i>di cui già impegnato</i> <i>di cui fondo pluriennale vincolato</i> previsione di cassa	0,00 0,00 0,00 0,00	0,00 0,00 0,00 0,00	0,00 0,00 0,00 0,00
<b>TOTALE MISSIONE 16 PROGRAMMA 3 TITOLO 1</b>	previsione di competenza <i>di cui già impegnato</i> <i>di cui fondo pluriennale vincolato</i> previsione di cassa	0,00 0,00 0,00 0,00	0,00 0,00 0,00 0,00	0,00 0,00 0,00 0,00



# Prospetto Missione Programma Titolo e Macroaggregato

COMUNE DI MARTELLAGO

SPESE

Esercizio: 2016

MISSIONE 16 PROGRAMMA 3 TITOLO 2				
MACROAGGREGATO		PREVISIONI ANNO 2016	PREVISIONI ANNO 2017	PREVISIONI ANNO 2018
Macroaggregato 201	previsione di competenza	0,00	0,00	0,00
Tributi in conto capitale a carico dell'ente	<i>di cui già impegnato</i>	<i>0,00</i>	<i>0,00</i>	<i>0,00</i>
	<i>di cui fondo pluriennale vincolato</i>	<i>0,00</i>	<i>0,00</i>	<i>0,00</i>
	previsione di cassa	0,00		
Macroaggregato 202	previsione di competenza	0,00	0,00	0,00
Investimenti fissi lordi e acquisto di terreni	<i>di cui già impegnato</i>	<i>0,00</i>	<i>0,00</i>	<i>0,00</i>
	<i>di cui fondo pluriennale vincolato</i>	<i>0,00</i>	<i>0,00</i>	<i>0,00</i>
	previsione di cassa	0,00		
Macroaggregato 203	previsione di competenza	0,00	0,00	0,00
Contributi agli investimenti	<i>di cui già impegnato</i>	<i>0,00</i>	<i>0,00</i>	<i>0,00</i>
	<i>di cui fondo pluriennale vincolato</i>	<i>0,00</i>	<i>0,00</i>	<i>0,00</i>
	previsione di cassa	0,00		
Macroaggregato 204	previsione di competenza	0,00	0,00	0,00
Altri trasferimenti in conto capitale	<i>di cui già impegnato</i>	<i>0,00</i>	<i>0,00</i>	<i>0,00</i>
	<i>di cui fondo pluriennale vincolato</i>	<i>0,00</i>	<i>0,00</i>	<i>0,00</i>
	previsione di cassa	0,00		
Macroaggregato 205	previsione di competenza	0,00	0,00	0,00
Altre spese in conto capitale	<i>di cui già impegnato</i>	<i>0,00</i>	<i>0,00</i>	<i>0,00</i>
	<i>di cui fondo pluriennale vincolato</i>	<i>0,00</i>	<i>0,00</i>	<i>0,00</i>
	previsione di cassa	0,00		
<b>TOTALE MISSIONE 16 PROGRAMMA 3 TITOLO 2</b>	previsione di competenza	0,00	0,00	0,00
	<i>di cui già impegnato</i>	<i>0,00</i>	<i>0,00</i>	<i>0,00</i>
	<i>di cui fondo pluriennale vincolato</i>	<i>0,00</i>	<i>0,00</i>	<i>0,00</i>
	previsione di cassa	0,00		



# Prospetto Missione Programma Titolo e Macroaggregato

COMUNE DI MARTELLAGO

SPESE

Esercizio: 2016

MISSIONE 16 PROGRAMMA 3 TITOLO 3				
MACROAGGREGATO		PREVISIONI ANNO 2016	PREVISIONI ANNO 2017	PREVISIONI ANNO 2018
Macroaggregato 301	previsione di competenza	0,00	0,00	0,00
Acquisizioni di attività finanziarie	<i>di cui già impegnato</i>	<i>0,00</i>	<i>0,00</i>	<i>0,00</i>
	<i>di cui fondo pluriennale vincolato</i>	<i>0,00</i>	<i>0,00</i>	<i>0,00</i>
	previsione di cassa	0,00		
Macroaggregato 302	previsione di competenza	0,00	0,00	0,00
Concessione crediti di breve termine	<i>di cui già impegnato</i>	<i>0,00</i>	<i>0,00</i>	<i>0,00</i>
	<i>di cui fondo pluriennale vincolato</i>	<i>0,00</i>	<i>0,00</i>	<i>0,00</i>
	previsione di cassa	0,00		
Macroaggregato 303	previsione di competenza	0,00	0,00	0,00
Concessione crediti di medio-lungo termine	<i>di cui già impegnato</i>	<i>0,00</i>	<i>0,00</i>	<i>0,00</i>
	<i>di cui fondo pluriennale vincolato</i>	<i>0,00</i>	<i>0,00</i>	<i>0,00</i>
	previsione di cassa	0,00		
Macroaggregato 304	previsione di competenza	0,00	0,00	0,00
Altre spese per incremento di attività finanziarie	<i>di cui già impegnato</i>	<i>0,00</i>	<i>0,00</i>	<i>0,00</i>
	<i>di cui fondo pluriennale vincolato</i>	<i>0,00</i>	<i>0,00</i>	<i>0,00</i>
	previsione di cassa	0,00		
<b>TOTALE MISSIONE 16 PROGRAMMA 3 TITOLO 3</b>	previsione di competenza	0,00	0,00	0,00
	<i>di cui già impegnato</i>	<i>0,00</i>	<i>0,00</i>	<i>0,00</i>
	<i>di cui fondo pluriennale vincolato</i>	<i>0,00</i>	<i>0,00</i>	<i>0,00</i>
	previsione di cassa	0,00		



# Prospetto Missione Programma Titolo e Macroaggregato

COMUNE DI MARTELLAGO

SPESE

Esercizio: 2016

MISSIONE 17 PROGRAMMA 1 TITOLO 1				
MACROAGGREGATO		PREVISIONI ANNO 2016	PREVISIONI ANNO 2017	PREVISIONI ANNO 2018
Macroaggregato 101 Redditi da lavoro dipendente	previsione di competenza <i>di cui già impegnato</i> <i>di cui fondo pluriennale vincolato</i> previsione di cassa	0,00 0,00 0,00 0,00	0,00 0,00 0,00 0,00	0,00 0,00 0,00 0,00
Macroaggregato 102 Imposte e tasse a carico dell'ente	previsione di competenza <i>di cui già impegnato</i> <i>di cui fondo pluriennale vincolato</i> previsione di cassa	0,00 0,00 0,00 0,00	0,00 0,00 0,00 0,00	0,00 0,00 0,00 0,00
Macroaggregato 103 Acquisto di beni e servizi	previsione di competenza <i>di cui già impegnato</i> <i>di cui fondo pluriennale vincolato</i> previsione di cassa	50,00 0,00 0,00 50,00	50,00 0,00 0,00 0,00	50,00 0,00 0,00 0,00
Macroaggregato 104 Trasferimenti correnti	previsione di competenza <i>di cui già impegnato</i> <i>di cui fondo pluriennale vincolato</i> previsione di cassa	0,00 0,00 0,00 0,00	0,00 0,00 0,00 0,00	0,00 0,00 0,00 0,00
Macroaggregato 105 Trasferimenti di tributi	previsione di competenza <i>di cui già impegnato</i> <i>di cui fondo pluriennale vincolato</i> previsione di cassa	0,00 0,00 0,00 0,00	0,00 0,00 0,00 0,00	0,00 0,00 0,00 0,00
Macroaggregato 106 Fondi perequativi	previsione di competenza <i>di cui già impegnato</i> <i>di cui fondo pluriennale vincolato</i> previsione di cassa	0,00 0,00 0,00 0,00	0,00 0,00 0,00 0,00	0,00 0,00 0,00 0,00
Macroaggregato 107 Interessi passivi	previsione di competenza <i>di cui già impegnato</i> <i>di cui fondo pluriennale vincolato</i> previsione di cassa	0,00 0,00 0,00 0,00	0,00 0,00 0,00 0,00	0,00 0,00 0,00 0,00
Macroaggregato 108 Altre spese per redditi da capitale	previsione di competenza <i>di cui già impegnato</i> <i>di cui fondo pluriennale vincolato</i> previsione di cassa	0,00 0,00 0,00 0,00	0,00 0,00 0,00 0,00	0,00 0,00 0,00 0,00
Macroaggregato 109 Rimborsi e poste correttive delle entrate	previsione di competenza <i>di cui già impegnato</i> <i>di cui fondo pluriennale vincolato</i> previsione di cassa	0,00 0,00 0,00 0,00	0,00 0,00 0,00 0,00	0,00 0,00 0,00 0,00
Macroaggregato 110 Altre spese correnti	previsione di competenza <i>di cui già impegnato</i> <i>di cui fondo pluriennale vincolato</i> previsione di cassa	0,00 0,00 0,00 0,00	0,00 0,00 0,00 0,00	0,00 0,00 0,00 0,00
<b>TOTALE MISSIONE 17 PROGRAMMA 1 TITOLO 1</b>	previsione di competenza <i>di cui già impegnato</i> <i>di cui fondo pluriennale vincolato</i> previsione di cassa	50,00 0,00 0,00 50,00	50,00 0,00 0,00 0,00	50,00 0,00 0,00 0,00



# Prospetto Missione Programma Titolo e Macroaggregato

COMUNE DI MARTELLAGO

SPESE

Esercizio: 2016

MISSIONE 17 PROGRAMMA 1 TITOLO 2				
MACROAGGREGATO		PREVISIONI ANNO 2016	PREVISIONI ANNO 2017	PREVISIONI ANNO 2018
Macroaggregato 201	previsione di competenza	0,00	0,00	0,00
Tributi in conto capitale a carico dell'ente	<i>di cui già impegnato</i>	<i>0,00</i>	<i>0,00</i>	<i>0,00</i>
	<i>di cui fondo pluriennale vincolato</i>	<i>0,00</i>	<i>0,00</i>	<i>0,00</i>
	previsione di cassa	0,00		
Macroaggregato 202	previsione di competenza	0,00	0,00	0,00
Investimenti fissi lordi e acquisto di terreni	<i>di cui già impegnato</i>	<i>0,00</i>	<i>0,00</i>	<i>0,00</i>
	<i>di cui fondo pluriennale vincolato</i>	<i>0,00</i>	<i>0,00</i>	<i>0,00</i>
	previsione di cassa	0,00		
Macroaggregato 203	previsione di competenza	0,00	0,00	0,00
Contributi agli investimenti	<i>di cui già impegnato</i>	<i>0,00</i>	<i>0,00</i>	<i>0,00</i>
	<i>di cui fondo pluriennale vincolato</i>	<i>0,00</i>	<i>0,00</i>	<i>0,00</i>
	previsione di cassa	0,00		
Macroaggregato 204	previsione di competenza	0,00	0,00	0,00
Altri trasferimenti in conto capitale	<i>di cui già impegnato</i>	<i>0,00</i>	<i>0,00</i>	<i>0,00</i>
	<i>di cui fondo pluriennale vincolato</i>	<i>0,00</i>	<i>0,00</i>	<i>0,00</i>
	previsione di cassa	0,00		
Macroaggregato 205	previsione di competenza	0,00	0,00	0,00
Altre spese in conto capitale	<i>di cui già impegnato</i>	<i>0,00</i>	<i>0,00</i>	<i>0,00</i>
	<i>di cui fondo pluriennale vincolato</i>	<i>0,00</i>	<i>0,00</i>	<i>0,00</i>
	previsione di cassa	0,00		
<b>TOTALE MISSIONE 17 PROGRAMMA 1 TITOLO 2</b>	previsione di competenza	0,00	0,00	0,00
	<i>di cui già impegnato</i>	<i>0,00</i>	<i>0,00</i>	<i>0,00</i>
	<i>di cui fondo pluriennale vincolato</i>	<i>0,00</i>	<i>0,00</i>	<i>0,00</i>
	previsione di cassa	0,00		



# Prospetto Missione Programma Titolo e Macroaggregato

COMUNE DI MARTELLAGO

SPESE

Esercizio: 2016

MISSIONE 17 PROGRAMMA 1 TITOLO 3				
MACROAGGREGATO		PREVISIONI ANNO 2016	PREVISIONI ANNO 2017	PREVISIONI ANNO 2018
Macroaggregato 301	previsione di competenza	0,00	0,00	0,00
Acquisizioni di attività finanziarie	<i>di cui già impegnato</i>	<i>0,00</i>	<i>0,00</i>	<i>0,00</i>
	<i>di cui fondo pluriennale vincolato</i>	<i>0,00</i>	<i>0,00</i>	<i>0,00</i>
	previsione di cassa	0,00		
Macroaggregato 302	previsione di competenza	0,00	0,00	0,00
Concessione crediti di breve termine	<i>di cui già impegnato</i>	<i>0,00</i>	<i>0,00</i>	<i>0,00</i>
	<i>di cui fondo pluriennale vincolato</i>	<i>0,00</i>	<i>0,00</i>	<i>0,00</i>
	previsione di cassa	0,00		
Macroaggregato 303	previsione di competenza	0,00	0,00	0,00
Concessione crediti di medio-lungo termine	<i>di cui già impegnato</i>	<i>0,00</i>	<i>0,00</i>	<i>0,00</i>
	<i>di cui fondo pluriennale vincolato</i>	<i>0,00</i>	<i>0,00</i>	<i>0,00</i>
	previsione di cassa	0,00		
Macroaggregato 304	previsione di competenza	0,00	0,00	0,00
Altre spese per incremento di attività finanziarie	<i>di cui già impegnato</i>	<i>0,00</i>	<i>0,00</i>	<i>0,00</i>
	<i>di cui fondo pluriennale vincolato</i>	<i>0,00</i>	<i>0,00</i>	<i>0,00</i>
	previsione di cassa	0,00		
<b>TOTALE MISSIONE 17 PROGRAMMA 1 TITOLO 3</b>	previsione di competenza	0,00	0,00	0,00
	<i>di cui già impegnato</i>	<i>0,00</i>	<i>0,00</i>	<i>0,00</i>
	<i>di cui fondo pluriennale vincolato</i>	<i>0,00</i>	<i>0,00</i>	<i>0,00</i>
	previsione di cassa	0,00		



# Prospetto Missione Programma Titolo e Macroaggregato

COMUNE DI MARTELLAGO

SPESE

Esercizio: 2016

MISSIONE 17 PROGRAMMA 2 TITOLO 1				
MACROAGGREGATO		PREVISIONI ANNO 2016	PREVISIONI ANNO 2017	PREVISIONI ANNO 2018
Macroaggregato 101 Redditi da lavoro dipendente	previsione di competenza <i>di cui già impegnato</i> <i>di cui fondo pluriennale vincolato</i> previsione di cassa	0,00 0,00 0,00 0,00	0,00 0,00 0,00 0,00	0,00 0,00 0,00 0,00
Macroaggregato 102 Imposte e tasse a carico dell'ente	previsione di competenza <i>di cui già impegnato</i> <i>di cui fondo pluriennale vincolato</i> previsione di cassa	0,00 0,00 0,00 0,00	0,00 0,00 0,00 0,00	0,00 0,00 0,00 0,00
Macroaggregato 103 Acquisto di beni e servizi	previsione di competenza <i>di cui già impegnato</i> <i>di cui fondo pluriennale vincolato</i> previsione di cassa	0,00 0,00 0,00 0,00	0,00 0,00 0,00 0,00	0,00 0,00 0,00 0,00
Macroaggregato 104 Trasferimenti correnti	previsione di competenza <i>di cui già impegnato</i> <i>di cui fondo pluriennale vincolato</i> previsione di cassa	0,00 0,00 0,00 0,00	0,00 0,00 0,00 0,00	0,00 0,00 0,00 0,00
Macroaggregato 105 Trasferimenti di tributi	previsione di competenza <i>di cui già impegnato</i> <i>di cui fondo pluriennale vincolato</i> previsione di cassa	0,00 0,00 0,00 0,00	0,00 0,00 0,00 0,00	0,00 0,00 0,00 0,00
Macroaggregato 106 Fondi perequativi	previsione di competenza <i>di cui già impegnato</i> <i>di cui fondo pluriennale vincolato</i> previsione di cassa	0,00 0,00 0,00 0,00	0,00 0,00 0,00 0,00	0,00 0,00 0,00 0,00
Macroaggregato 107 Interessi passivi	previsione di competenza <i>di cui già impegnato</i> <i>di cui fondo pluriennale vincolato</i> previsione di cassa	0,00 0,00 0,00 0,00	0,00 0,00 0,00 0,00	0,00 0,00 0,00 0,00
Macroaggregato 108 Altre spese per redditi da capitale	previsione di competenza <i>di cui già impegnato</i> <i>di cui fondo pluriennale vincolato</i> previsione di cassa	0,00 0,00 0,00 0,00	0,00 0,00 0,00 0,00	0,00 0,00 0,00 0,00
Macroaggregato 109 Rimborsi e poste correttive delle entrate	previsione di competenza <i>di cui già impegnato</i> <i>di cui fondo pluriennale vincolato</i> previsione di cassa	0,00 0,00 0,00 0,00	0,00 0,00 0,00 0,00	0,00 0,00 0,00 0,00
Macroaggregato 110 Altre spese correnti	previsione di competenza <i>di cui già impegnato</i> <i>di cui fondo pluriennale vincolato</i> previsione di cassa	0,00 0,00 0,00 0,00	0,00 0,00 0,00 0,00	0,00 0,00 0,00 0,00
<b>TOTALE MISSIONE 17 PROGRAMMA 2 TITOLO 1</b>	previsione di competenza <i>di cui già impegnato</i> <i>di cui fondo pluriennale vincolato</i> previsione di cassa	0,00 0,00 0,00 0,00	0,00 0,00 0,00 0,00	0,00 0,00 0,00 0,00



# Prospetto Missione Programma Titolo e Macroaggregato

COMUNE DI MARTELLAGO

SPESE

Esercizio: 2016

MISSIONE 17 PROGRAMMA 2 TITOLO 2				
MACROAGGREGATO		PREVISIONI ANNO 2016	PREVISIONI ANNO 2017	PREVISIONI ANNO 2018
Macroaggregato 201	previsione di competenza	0,00	0,00	0,00
Tributi in conto capitale a carico dell'ente	<i>di cui già impegnato</i>	<i>0,00</i>	<i>0,00</i>	<i>0,00</i>
	<i>di cui fondo pluriennale vincolato</i>	<i>0,00</i>	<i>0,00</i>	<i>0,00</i>
	previsione di cassa	0,00		
Macroaggregato 202	previsione di competenza	0,00	0,00	0,00
Investimenti fissi lordi e acquisto di terreni	<i>di cui già impegnato</i>	<i>0,00</i>	<i>0,00</i>	<i>0,00</i>
	<i>di cui fondo pluriennale vincolato</i>	<i>0,00</i>	<i>0,00</i>	<i>0,00</i>
	previsione di cassa	0,00		
Macroaggregato 203	previsione di competenza	0,00	0,00	0,00
Contributi agli investimenti	<i>di cui già impegnato</i>	<i>0,00</i>	<i>0,00</i>	<i>0,00</i>
	<i>di cui fondo pluriennale vincolato</i>	<i>0,00</i>	<i>0,00</i>	<i>0,00</i>
	previsione di cassa	0,00		
Macroaggregato 204	previsione di competenza	0,00	0,00	0,00
Altri trasferimenti in conto capitale	<i>di cui già impegnato</i>	<i>0,00</i>	<i>0,00</i>	<i>0,00</i>
	<i>di cui fondo pluriennale vincolato</i>	<i>0,00</i>	<i>0,00</i>	<i>0,00</i>
	previsione di cassa	0,00		
Macroaggregato 205	previsione di competenza	0,00	0,00	0,00
Altre spese in conto capitale	<i>di cui già impegnato</i>	<i>0,00</i>	<i>0,00</i>	<i>0,00</i>
	<i>di cui fondo pluriennale vincolato</i>	<i>0,00</i>	<i>0,00</i>	<i>0,00</i>
	previsione di cassa	0,00		
<b>TOTALE MISSIONE 17 PROGRAMMA 2 TITOLO 2</b>	previsione di competenza	0,00	0,00	0,00
	<i>di cui già impegnato</i>	<i>0,00</i>	<i>0,00</i>	<i>0,00</i>
	<i>di cui fondo pluriennale vincolato</i>	<i>0,00</i>	<i>0,00</i>	<i>0,00</i>
	previsione di cassa	0,00		





# Prospetto Missione Programma Titolo e Macroaggregato

COMUNE DI MARTELLAGO

SPESE

Esercizio: 2016

MISSIONE 17 PROGRAMMA 2 TITOLO 3				
MACROAGGREGATO		PREVISIONI ANNO 2016	PREVISIONI ANNO 2017	PREVISIONI ANNO 2018
Macroaggregato 301	previsione di competenza	0,00	0,00	0,00
Acquisizioni di attività finanziarie	<i>di cui già impegnato</i>	<i>0,00</i>	<i>0,00</i>	<i>0,00</i>
	<i>di cui fondo pluriennale vincolato</i>	<i>0,00</i>	<i>0,00</i>	<i>0,00</i>
	previsione di cassa	0,00		
Macroaggregato 302	previsione di competenza	0,00	0,00	0,00
Concessione crediti di breve termine	<i>di cui già impegnato</i>	<i>0,00</i>	<i>0,00</i>	<i>0,00</i>
	<i>di cui fondo pluriennale vincolato</i>	<i>0,00</i>	<i>0,00</i>	<i>0,00</i>
	previsione di cassa	0,00		
Macroaggregato 303	previsione di competenza	0,00	0,00	0,00
Concessione crediti di medio-lungo termine	<i>di cui già impegnato</i>	<i>0,00</i>	<i>0,00</i>	<i>0,00</i>
	<i>di cui fondo pluriennale vincolato</i>	<i>0,00</i>	<i>0,00</i>	<i>0,00</i>
	previsione di cassa	0,00		
Macroaggregato 304	previsione di competenza	0,00	0,00	0,00
Altre spese per incremento di attività finanziarie	<i>di cui già impegnato</i>	<i>0,00</i>	<i>0,00</i>	<i>0,00</i>
	<i>di cui fondo pluriennale vincolato</i>	<i>0,00</i>	<i>0,00</i>	<i>0,00</i>
	previsione di cassa	0,00		
<b>TOTALE MISSIONE 17 PROGRAMMA 2 TITOLO 3</b>	previsione di competenza	0,00	0,00	0,00
	<i>di cui già impegnato</i>	<i>0,00</i>	<i>0,00</i>	<i>0,00</i>
	<i>di cui fondo pluriennale vincolato</i>	<i>0,00</i>	<i>0,00</i>	<i>0,00</i>
	previsione di cassa	0,00		



# Prospetto Missione Programma Titolo e Macroaggregato

COMUNE DI MARTELLAGO

SPESE

Esercizio: 2016

MISSIONE 18 PROGRAMMA 1 TITOLO 1				
MACROAGGREGATO		PREVISIONI ANNO 2016	PREVISIONI ANNO 2017	PREVISIONI ANNO 2018
Macroaggregato 101 Redditi da lavoro dipendente	previsione di competenza <i>di cui già impegnato</i> <i>di cui fondo pluriennale vincolato</i> previsione di cassa	0,00 0,00 0,00 0,00	0,00 0,00 0,00 0,00	0,00 0,00 0,00 0,00
Macroaggregato 102 Imposte e tasse a carico dell'ente	previsione di competenza <i>di cui già impegnato</i> <i>di cui fondo pluriennale vincolato</i> previsione di cassa	0,00 0,00 0,00 0,00	0,00 0,00 0,00 0,00	0,00 0,00 0,00 0,00
Macroaggregato 103 Acquisto di beni e servizi	previsione di competenza <i>di cui già impegnato</i> <i>di cui fondo pluriennale vincolato</i> previsione di cassa	0,00 0,00 0,00 0,00	0,00 0,00 0,00 0,00	0,00 0,00 0,00 0,00
Macroaggregato 104 Trasferimenti correnti	previsione di competenza <i>di cui già impegnato</i> <i>di cui fondo pluriennale vincolato</i> previsione di cassa	644.558,18 0,00 0,00 712.766,72	644.558,18 0,00 0,00 0,00	644.558,18 0,00 0,00 0,00
Macroaggregato 105 Trasferimenti di tributi	previsione di competenza <i>di cui già impegnato</i> <i>di cui fondo pluriennale vincolato</i> previsione di cassa	0,00 0,00 0,00 0,00	0,00 0,00 0,00 0,00	0,00 0,00 0,00 0,00
Macroaggregato 106 Fondi perequativi	previsione di competenza <i>di cui già impegnato</i> <i>di cui fondo pluriennale vincolato</i> previsione di cassa	0,00 0,00 0,00 0,00	0,00 0,00 0,00 0,00	0,00 0,00 0,00 0,00
Macroaggregato 107 Interessi passivi	previsione di competenza <i>di cui già impegnato</i> <i>di cui fondo pluriennale vincolato</i> previsione di cassa	0,00 0,00 0,00 0,00	0,00 0,00 0,00 0,00	0,00 0,00 0,00 0,00
Macroaggregato 108 Altre spese per redditi da capitale	previsione di competenza <i>di cui già impegnato</i> <i>di cui fondo pluriennale vincolato</i> previsione di cassa	0,00 0,00 0,00 0,00	0,00 0,00 0,00 0,00	0,00 0,00 0,00 0,00
Macroaggregato 109 Rimborsi e poste correttive delle entrate	previsione di competenza <i>di cui già impegnato</i> <i>di cui fondo pluriennale vincolato</i> previsione di cassa	0,00 0,00 0,00 0,00	0,00 0,00 0,00 0,00	0,00 0,00 0,00 0,00
Macroaggregato 110 Altre spese correnti	previsione di competenza <i>di cui già impegnato</i> <i>di cui fondo pluriennale vincolato</i> previsione di cassa	0,00 0,00 0,00 0,00	0,00 0,00 0,00 0,00	0,00 0,00 0,00 0,00
<b>TOTALE MISSIONE 18 PROGRAMMA 1 TITOLO 1</b>	previsione di competenza <i>di cui già impegnato</i> <i>di cui fondo pluriennale vincolato</i> previsione di cassa	644.558,18 0,00 0,00 712.766,72	644.558,18 0,00 0,00 0,00	644.558,18 0,00 0,00 0,00



# Prospetto Missione Programma Titolo e Macroaggregato

COMUNE DI MARTELLAGO

SPESE

Esercizio: 2016

MISSIONE 18 PROGRAMMA 1 TITOLO 2				
MACROAGGREGATO		PREVISIONI ANNO 2016	PREVISIONI ANNO 2017	PREVISIONI ANNO 2018
Macroaggregato 201	previsione di competenza	0,00	0,00	0,00
Tributi in conto capitale a carico dell'ente	<i>di cui già impegnato</i>	<i>0,00</i>	<i>0,00</i>	<i>0,00</i>
	<i>di cui fondo pluriennale vincolato</i>	<i>0,00</i>	<i>0,00</i>	<i>0,00</i>
	previsione di cassa	0,00		
Macroaggregato 202	previsione di competenza	0,00	0,00	0,00
Investimenti fissi lordi e acquisto di terreni	<i>di cui già impegnato</i>	<i>0,00</i>	<i>0,00</i>	<i>0,00</i>
	<i>di cui fondo pluriennale vincolato</i>	<i>0,00</i>	<i>0,00</i>	<i>0,00</i>
	previsione di cassa	0,00		
Macroaggregato 203	previsione di competenza	0,00	0,00	0,00
Contributi agli investimenti	<i>di cui già impegnato</i>	<i>0,00</i>	<i>0,00</i>	<i>0,00</i>
	<i>di cui fondo pluriennale vincolato</i>	<i>0,00</i>	<i>0,00</i>	<i>0,00</i>
	previsione di cassa	0,00		
Macroaggregato 204	previsione di competenza	0,00	0,00	0,00
Altri trasferimenti in conto capitale	<i>di cui già impegnato</i>	<i>0,00</i>	<i>0,00</i>	<i>0,00</i>
	<i>di cui fondo pluriennale vincolato</i>	<i>0,00</i>	<i>0,00</i>	<i>0,00</i>
	previsione di cassa	0,00		
Macroaggregato 205	previsione di competenza	0,00	0,00	0,00
Altre spese in conto capitale	<i>di cui già impegnato</i>	<i>0,00</i>	<i>0,00</i>	<i>0,00</i>
	<i>di cui fondo pluriennale vincolato</i>	<i>0,00</i>	<i>0,00</i>	<i>0,00</i>
	previsione di cassa	0,00		
<b>TOTALE MISSIONE 18 PROGRAMMA 1 TITOLO 2</b>	previsione di competenza	0,00	0,00	0,00
	<i>di cui già impegnato</i>	<i>0,00</i>	<i>0,00</i>	<i>0,00</i>
	<i>di cui fondo pluriennale vincolato</i>	<i>0,00</i>	<i>0,00</i>	<i>0,00</i>
	previsione di cassa	0,00		



# Prospetto Missione Programma Titolo e Macroaggregato

COMUNE DI MARTELLAGO

SPESE

Esercizio: 2016

MISSIONE 18 PROGRAMMA 1 TITOLO 3				
MACROAGGREGATO		PREVISIONI ANNO 2016	PREVISIONI ANNO 2017	PREVISIONI ANNO 2018
Macroaggregato 301	previsione di competenza	0,00	0,00	0,00
Acquisizioni di attività finanziarie	<i>di cui già impegnato</i>	<i>0,00</i>	<i>0,00</i>	<i>0,00</i>
	<i>di cui fondo pluriennale vincolato</i>	<i>0,00</i>	<i>0,00</i>	<i>0,00</i>
	previsione di cassa	0,00		
Macroaggregato 302	previsione di competenza	0,00	0,00	0,00
Concessione crediti di breve termine	<i>di cui già impegnato</i>	<i>0,00</i>	<i>0,00</i>	<i>0,00</i>
	<i>di cui fondo pluriennale vincolato</i>	<i>0,00</i>	<i>0,00</i>	<i>0,00</i>
	previsione di cassa	0,00		
Macroaggregato 303	previsione di competenza	0,00	0,00	0,00
Concessione crediti di medio-lungo termine	<i>di cui già impegnato</i>	<i>0,00</i>	<i>0,00</i>	<i>0,00</i>
	<i>di cui fondo pluriennale vincolato</i>	<i>0,00</i>	<i>0,00</i>	<i>0,00</i>
	previsione di cassa	0,00		
Macroaggregato 304	previsione di competenza	0,00	0,00	0,00
Altre spese per incremento di attività finanziarie	<i>di cui già impegnato</i>	<i>0,00</i>	<i>0,00</i>	<i>0,00</i>
	<i>di cui fondo pluriennale vincolato</i>	<i>0,00</i>	<i>0,00</i>	<i>0,00</i>
	previsione di cassa	0,00		
<b>TOTALE MISSIONE 18 PROGRAMMA 1 TITOLO 3</b>	previsione di competenza	0,00	0,00	0,00
	<i>di cui già impegnato</i>	<i>0,00</i>	<i>0,00</i>	<i>0,00</i>
	<i>di cui fondo pluriennale vincolato</i>	<i>0,00</i>	<i>0,00</i>	<i>0,00</i>
	previsione di cassa	0,00		



# Prospetto Missione Programma Titolo e Macroaggregato

COMUNE DI MARTELLAGO

SPESE

Esercizio: 2016

MISSIONE 18 PROGRAMMA 2 TITOLO 1				
MACROAGGREGATO		PREVISIONI ANNO 2016	PREVISIONI ANNO 2017	PREVISIONI ANNO 2018
Macroaggregato 101 Redditi da lavoro dipendente	previsione di competenza <i>di cui già impegnato</i> <i>di cui fondo pluriennale vincolato</i> previsione di cassa	0,00 0,00 0,00 0,00	0,00 0,00 0,00 0,00	0,00 0,00 0,00 0,00
Macroaggregato 102 Imposte e tasse a carico dell'ente	previsione di competenza <i>di cui già impegnato</i> <i>di cui fondo pluriennale vincolato</i> previsione di cassa	0,00 0,00 0,00 0,00	0,00 0,00 0,00 0,00	0,00 0,00 0,00 0,00
Macroaggregato 103 Acquisto di beni e servizi	previsione di competenza <i>di cui già impegnato</i> <i>di cui fondo pluriennale vincolato</i> previsione di cassa	0,00 0,00 0,00 0,00	0,00 0,00 0,00 0,00	0,00 0,00 0,00 0,00
Macroaggregato 104 Trasferimenti correnti	previsione di competenza <i>di cui già impegnato</i> <i>di cui fondo pluriennale vincolato</i> previsione di cassa	0,00 0,00 0,00 0,00	0,00 0,00 0,00 0,00	0,00 0,00 0,00 0,00
Macroaggregato 105 Trasferimenti di tributi	previsione di competenza <i>di cui già impegnato</i> <i>di cui fondo pluriennale vincolato</i> previsione di cassa	0,00 0,00 0,00 0,00	0,00 0,00 0,00 0,00	0,00 0,00 0,00 0,00
Macroaggregato 106 Fondi perequativi	previsione di competenza <i>di cui già impegnato</i> <i>di cui fondo pluriennale vincolato</i> previsione di cassa	0,00 0,00 0,00 0,00	0,00 0,00 0,00 0,00	0,00 0,00 0,00 0,00
Macroaggregato 107 Interessi passivi	previsione di competenza <i>di cui già impegnato</i> <i>di cui fondo pluriennale vincolato</i> previsione di cassa	0,00 0,00 0,00 0,00	0,00 0,00 0,00 0,00	0,00 0,00 0,00 0,00
Macroaggregato 108 Altre spese per redditi da capitale	previsione di competenza <i>di cui già impegnato</i> <i>di cui fondo pluriennale vincolato</i> previsione di cassa	0,00 0,00 0,00 0,00	0,00 0,00 0,00 0,00	0,00 0,00 0,00 0,00
Macroaggregato 109 Rimborsi e poste correttive delle entrate	previsione di competenza <i>di cui già impegnato</i> <i>di cui fondo pluriennale vincolato</i> previsione di cassa	0,00 0,00 0,00 0,00	0,00 0,00 0,00 0,00	0,00 0,00 0,00 0,00
Macroaggregato 110 Altre spese correnti	previsione di competenza <i>di cui già impegnato</i> <i>di cui fondo pluriennale vincolato</i> previsione di cassa	0,00 0,00 0,00 0,00	0,00 0,00 0,00 0,00	0,00 0,00 0,00 0,00
<b>TOTALE MISSIONE 18 PROGRAMMA 2 TITOLO 1</b>	previsione di competenza <i>di cui già impegnato</i> <i>di cui fondo pluriennale vincolato</i> previsione di cassa	0,00 0,00 0,00 0,00	0,00 0,00 0,00 0,00	0,00 0,00 0,00 0,00



# Prospetto Missione Programma Titolo e Macroaggregato

COMUNE DI MARTELLAGO

SPESE

Esercizio: 2016

MISSIONE 18 PROGRAMMA 2 TITOLO 2				
MACROAGGREGATO		PREVISIONI ANNO 2016	PREVISIONI ANNO 2017	PREVISIONI ANNO 2018
Macroaggregato 201	previsione di competenza	0,00	0,00	0,00
Tributi in conto capitale a carico dell'ente	<i>di cui già impegnato</i>	<i>0,00</i>	<i>0,00</i>	<i>0,00</i>
	<i>di cui fondo pluriennale vincolato</i>	<i>0,00</i>	<i>0,00</i>	<i>0,00</i>
	previsione di cassa	0,00		
Macroaggregato 202	previsione di competenza	0,00	0,00	0,00
Investimenti fissi lordi e acquisto di terreni	<i>di cui già impegnato</i>	<i>0,00</i>	<i>0,00</i>	<i>0,00</i>
	<i>di cui fondo pluriennale vincolato</i>	<i>0,00</i>	<i>0,00</i>	<i>0,00</i>
	previsione di cassa	0,00		
Macroaggregato 203	previsione di competenza	0,00	0,00	0,00
Contributi agli investimenti	<i>di cui già impegnato</i>	<i>0,00</i>	<i>0,00</i>	<i>0,00</i>
	<i>di cui fondo pluriennale vincolato</i>	<i>0,00</i>	<i>0,00</i>	<i>0,00</i>
	previsione di cassa	0,00		
Macroaggregato 204	previsione di competenza	0,00	0,00	0,00
Altri trasferimenti in conto capitale	<i>di cui già impegnato</i>	<i>0,00</i>	<i>0,00</i>	<i>0,00</i>
	<i>di cui fondo pluriennale vincolato</i>	<i>0,00</i>	<i>0,00</i>	<i>0,00</i>
	previsione di cassa	0,00		
Macroaggregato 205	previsione di competenza	0,00	0,00	0,00
Altre spese in conto capitale	<i>di cui già impegnato</i>	<i>0,00</i>	<i>0,00</i>	<i>0,00</i>
	<i>di cui fondo pluriennale vincolato</i>	<i>0,00</i>	<i>0,00</i>	<i>0,00</i>
	previsione di cassa	0,00		
<b>TOTALE MISSIONE 18 PROGRAMMA 2 TITOLO 2</b>	previsione di competenza	0,00	0,00	0,00
	<i>di cui già impegnato</i>	<i>0,00</i>	<i>0,00</i>	<i>0,00</i>
	<i>di cui fondo pluriennale vincolato</i>	<i>0,00</i>	<i>0,00</i>	<i>0,00</i>
	previsione di cassa	0,00		



# Prospetto Missione Programma Titolo e Macroaggregato

COMUNE DI MARTELLAGO

SPESE

Esercizio: 2016

MISSIONE 18 PROGRAMMA 2 TITOLO 3				
MACROAGGREGATO		PREVISIONI ANNO 2016	PREVISIONI ANNO 2017	PREVISIONI ANNO 2018
Macroaggregato 301	previsione di competenza	0,00	0,00	0,00
Acquisizioni di attività finanziarie	<i>di cui già impegnato</i>	<i>0,00</i>	<i>0,00</i>	<i>0,00</i>
	<i>di cui fondo pluriennale vincolato</i>	<i>0,00</i>	<i>0,00</i>	<i>0,00</i>
	previsione di cassa	0,00		
Macroaggregato 302	previsione di competenza	0,00	0,00	0,00
Concessione crediti di breve termine	<i>di cui già impegnato</i>	<i>0,00</i>	<i>0,00</i>	<i>0,00</i>
	<i>di cui fondo pluriennale vincolato</i>	<i>0,00</i>	<i>0,00</i>	<i>0,00</i>
	previsione di cassa	0,00		
Macroaggregato 303	previsione di competenza	0,00	0,00	0,00
Concessione crediti di medio-lungo termine	<i>di cui già impegnato</i>	<i>0,00</i>	<i>0,00</i>	<i>0,00</i>
	<i>di cui fondo pluriennale vincolato</i>	<i>0,00</i>	<i>0,00</i>	<i>0,00</i>
	previsione di cassa	0,00		
Macroaggregato 304	previsione di competenza	0,00	0,00	0,00
Altre spese per incremento di attività finanziarie	<i>di cui già impegnato</i>	<i>0,00</i>	<i>0,00</i>	<i>0,00</i>
	<i>di cui fondo pluriennale vincolato</i>	<i>0,00</i>	<i>0,00</i>	<i>0,00</i>
	previsione di cassa	0,00		
<b>TOTALE MISSIONE 18 PROGRAMMA 2 TITOLO 3</b>	previsione di competenza	0,00	0,00	0,00
	<i>di cui già impegnato</i>	<i>0,00</i>	<i>0,00</i>	<i>0,00</i>
	<i>di cui fondo pluriennale vincolato</i>	<i>0,00</i>	<i>0,00</i>	<i>0,00</i>
	previsione di cassa	0,00		



# Prospetto Missione Programma Titolo e Macroaggregato

COMUNE DI MARTELLAGO

SPESE

Esercizio: 2016

MISSIONE 19 PROGRAMMA 1 TITOLO 1				
MACROAGGREGATO		PREVISIONI ANNO 2016	PREVISIONI ANNO 2017	PREVISIONI ANNO 2018
Macroaggregato 101 Redditi da lavoro dipendente	previsione di competenza <i>di cui già impegnato</i> <i>di cui fondo pluriennale vincolato</i> previsione di cassa	0,00 0,00 0,00 0,00	0,00 0,00 0,00 0,00	0,00 0,00 0,00 0,00
Macroaggregato 102 Imposte e tasse a carico dell'ente	previsione di competenza <i>di cui già impegnato</i> <i>di cui fondo pluriennale vincolato</i> previsione di cassa	0,00 0,00 0,00 0,00	0,00 0,00 0,00 0,00	0,00 0,00 0,00 0,00
Macroaggregato 103 Acquisto di beni e servizi	previsione di competenza <i>di cui già impegnato</i> <i>di cui fondo pluriennale vincolato</i> previsione di cassa	0,00 0,00 0,00 0,00	0,00 0,00 0,00 0,00	0,00 0,00 0,00 0,00
Macroaggregato 104 Trasferimenti correnti	previsione di competenza <i>di cui già impegnato</i> <i>di cui fondo pluriennale vincolato</i> previsione di cassa	0,00 0,00 0,00 0,00	0,00 0,00 0,00 0,00	0,00 0,00 0,00 0,00
Macroaggregato 105 Trasferimenti di tributi	previsione di competenza <i>di cui già impegnato</i> <i>di cui fondo pluriennale vincolato</i> previsione di cassa	0,00 0,00 0,00 0,00	0,00 0,00 0,00 0,00	0,00 0,00 0,00 0,00
Macroaggregato 106 Fondi perequativi	previsione di competenza <i>di cui già impegnato</i> <i>di cui fondo pluriennale vincolato</i> previsione di cassa	0,00 0,00 0,00 0,00	0,00 0,00 0,00 0,00	0,00 0,00 0,00 0,00
Macroaggregato 107 Interessi passivi	previsione di competenza <i>di cui già impegnato</i> <i>di cui fondo pluriennale vincolato</i> previsione di cassa	0,00 0,00 0,00 0,00	0,00 0,00 0,00 0,00	0,00 0,00 0,00 0,00
Macroaggregato 108 Altre spese per redditi da capitale	previsione di competenza <i>di cui già impegnato</i> <i>di cui fondo pluriennale vincolato</i> previsione di cassa	0,00 0,00 0,00 0,00	0,00 0,00 0,00 0,00	0,00 0,00 0,00 0,00
Macroaggregato 109 Rimborsi e poste correttive delle entrate	previsione di competenza <i>di cui già impegnato</i> <i>di cui fondo pluriennale vincolato</i> previsione di cassa	0,00 0,00 0,00 0,00	0,00 0,00 0,00 0,00	0,00 0,00 0,00 0,00
Macroaggregato 110 Altre spese correnti	previsione di competenza <i>di cui già impegnato</i> <i>di cui fondo pluriennale vincolato</i> previsione di cassa	0,00 0,00 0,00 0,00	0,00 0,00 0,00 0,00	0,00 0,00 0,00 0,00
<b>TOTALE MISSIONE 19 PROGRAMMA 1 TITOLO 1</b>	previsione di competenza <i>di cui già impegnato</i> <i>di cui fondo pluriennale vincolato</i> previsione di cassa	0,00 0,00 0,00 0,00	0,00 0,00 0,00 0,00	0,00 0,00 0,00 0,00





# Prospetto Missione Programma Titolo e Macroaggregato

COMUNE DI MARTELLAGO

SPESE

Esercizio: 2016

MISSIONE 19 PROGRAMMA 1 TITOLO 2				
MACROAGGREGATO		PREVISIONI ANNO 2016	PREVISIONI ANNO 2017	PREVISIONI ANNO 2018
Macroaggregato 201	previsione di competenza	0,00	0,00	0,00
Tributi in conto capitale a carico dell'ente	<i>di cui già impegnato</i>	<i>0,00</i>	<i>0,00</i>	<i>0,00</i>
	<i>di cui fondo pluriennale vincolato</i>	<i>0,00</i>	<i>0,00</i>	<i>0,00</i>
	previsione di cassa	0,00		
Macroaggregato 202	previsione di competenza	0,00	0,00	0,00
Investimenti fissi lordi e acquisto di terreni	<i>di cui già impegnato</i>	<i>0,00</i>	<i>0,00</i>	<i>0,00</i>
	<i>di cui fondo pluriennale vincolato</i>	<i>0,00</i>	<i>0,00</i>	<i>0,00</i>
	previsione di cassa	0,00		
Macroaggregato 203	previsione di competenza	0,00	0,00	0,00
Contributi agli investimenti	<i>di cui già impegnato</i>	<i>0,00</i>	<i>0,00</i>	<i>0,00</i>
	<i>di cui fondo pluriennale vincolato</i>	<i>0,00</i>	<i>0,00</i>	<i>0,00</i>
	previsione di cassa	0,00		
Macroaggregato 204	previsione di competenza	0,00	0,00	0,00
Altri trasferimenti in conto capitale	<i>di cui già impegnato</i>	<i>0,00</i>	<i>0,00</i>	<i>0,00</i>
	<i>di cui fondo pluriennale vincolato</i>	<i>0,00</i>	<i>0,00</i>	<i>0,00</i>
	previsione di cassa	0,00		
Macroaggregato 205	previsione di competenza	0,00	0,00	0,00
Altre spese in conto capitale	<i>di cui già impegnato</i>	<i>0,00</i>	<i>0,00</i>	<i>0,00</i>
	<i>di cui fondo pluriennale vincolato</i>	<i>0,00</i>	<i>0,00</i>	<i>0,00</i>
	previsione di cassa	0,00		
<b>TOTALE MISSIONE 19 PROGRAMMA 1 TITOLO 2</b>	previsione di competenza	0,00	0,00	0,00
	<i>di cui già impegnato</i>	<i>0,00</i>	<i>0,00</i>	<i>0,00</i>
	<i>di cui fondo pluriennale vincolato</i>	<i>0,00</i>	<i>0,00</i>	<i>0,00</i>
	previsione di cassa	0,00		



# Prospetto Missione Programma Titolo e Macroaggregato

COMUNE DI MARTELLAGO

SPESE

Esercizio: 2016

MISSIONE 19 PROGRAMMA 1 TITOLO 3				
MACROAGGREGATO		PREVISIONI ANNO 2016	PREVISIONI ANNO 2017	PREVISIONI ANNO 2018
Macroaggregato 301	previsione di competenza	0,00	0,00	0,00
Acquisizioni di attività finanziarie	<i>di cui già impegnato</i>	<i>0,00</i>	<i>0,00</i>	<i>0,00</i>
	<i>di cui fondo pluriennale vincolato</i>	<i>0,00</i>	<i>0,00</i>	<i>0,00</i>
	previsione di cassa	0,00		
Macroaggregato 302	previsione di competenza	0,00	0,00	0,00
Concessione crediti di breve termine	<i>di cui già impegnato</i>	<i>0,00</i>	<i>0,00</i>	<i>0,00</i>
	<i>di cui fondo pluriennale vincolato</i>	<i>0,00</i>	<i>0,00</i>	<i>0,00</i>
	previsione di cassa	0,00		
Macroaggregato 303	previsione di competenza	0,00	0,00	0,00
Concessione crediti di medio-lungo termine	<i>di cui già impegnato</i>	<i>0,00</i>	<i>0,00</i>	<i>0,00</i>
	<i>di cui fondo pluriennale vincolato</i>	<i>0,00</i>	<i>0,00</i>	<i>0,00</i>
	previsione di cassa	0,00		
Macroaggregato 304	previsione di competenza	0,00	0,00	0,00
Altre spese per incremento di attività finanziarie	<i>di cui già impegnato</i>	<i>0,00</i>	<i>0,00</i>	<i>0,00</i>
	<i>di cui fondo pluriennale vincolato</i>	<i>0,00</i>	<i>0,00</i>	<i>0,00</i>
	previsione di cassa	0,00		
<b>TOTALE MISSIONE 19 PROGRAMMA 1 TITOLO 3</b>	previsione di competenza	0,00	0,00	0,00
	<i>di cui già impegnato</i>	<i>0,00</i>	<i>0,00</i>	<i>0,00</i>
	<i>di cui fondo pluriennale vincolato</i>	<i>0,00</i>	<i>0,00</i>	<i>0,00</i>
	previsione di cassa	0,00		



# Prospetto Missione Programma Titolo e Macroaggregato

COMUNE DI MARTELLAGO

SPESE

Esercizio: 2016

MISSIONE 19 PROGRAMMA 2 TITOLO 1				
MACROAGGREGATO		PREVISIONI ANNO 2016	PREVISIONI ANNO 2017	PREVISIONI ANNO 2018
Macroaggregato 101 Redditi da lavoro dipendente	previsione di competenza <i>di cui già impegnato</i> <i>di cui fondo pluriennale vincolato</i> previsione di cassa	0,00 0,00 0,00 0,00	0,00 0,00 0,00 0,00	0,00 0,00 0,00 0,00
Macroaggregato 102 Imposte e tasse a carico dell'ente	previsione di competenza <i>di cui già impegnato</i> <i>di cui fondo pluriennale vincolato</i> previsione di cassa	0,00 0,00 0,00 0,00	0,00 0,00 0,00 0,00	0,00 0,00 0,00 0,00
Macroaggregato 103 Acquisto di beni e servizi	previsione di competenza <i>di cui già impegnato</i> <i>di cui fondo pluriennale vincolato</i> previsione di cassa	0,00 0,00 0,00 0,00	0,00 0,00 0,00 0,00	0,00 0,00 0,00 0,00
Macroaggregato 104 Trasferimenti correnti	previsione di competenza <i>di cui già impegnato</i> <i>di cui fondo pluriennale vincolato</i> previsione di cassa	0,00 0,00 0,00 0,00	0,00 0,00 0,00 0,00	0,00 0,00 0,00 0,00
Macroaggregato 105 Trasferimenti di tributi	previsione di competenza <i>di cui già impegnato</i> <i>di cui fondo pluriennale vincolato</i> previsione di cassa	0,00 0,00 0,00 0,00	0,00 0,00 0,00 0,00	0,00 0,00 0,00 0,00
Macroaggregato 106 Fondi perequativi	previsione di competenza <i>di cui già impegnato</i> <i>di cui fondo pluriennale vincolato</i> previsione di cassa	0,00 0,00 0,00 0,00	0,00 0,00 0,00 0,00	0,00 0,00 0,00 0,00
Macroaggregato 107 Interessi passivi	previsione di competenza <i>di cui già impegnato</i> <i>di cui fondo pluriennale vincolato</i> previsione di cassa	0,00 0,00 0,00 0,00	0,00 0,00 0,00 0,00	0,00 0,00 0,00 0,00
Macroaggregato 108 Altre spese per redditi da capitale	previsione di competenza <i>di cui già impegnato</i> <i>di cui fondo pluriennale vincolato</i> previsione di cassa	0,00 0,00 0,00 0,00	0,00 0,00 0,00 0,00	0,00 0,00 0,00 0,00
Macroaggregato 109 Rimborsi e poste correttive delle entrate	previsione di competenza <i>di cui già impegnato</i> <i>di cui fondo pluriennale vincolato</i> previsione di cassa	0,00 0,00 0,00 0,00	0,00 0,00 0,00 0,00	0,00 0,00 0,00 0,00
Macroaggregato 110 Altre spese correnti	previsione di competenza <i>di cui già impegnato</i> <i>di cui fondo pluriennale vincolato</i> previsione di cassa	0,00 0,00 0,00 0,00	0,00 0,00 0,00 0,00	0,00 0,00 0,00 0,00
<b>TOTALE MISSIONE 19 PROGRAMMA 2 TITOLO 1</b>	previsione di competenza <i>di cui già impegnato</i> <i>di cui fondo pluriennale vincolato</i> previsione di cassa	0,00 0,00 0,00 0,00	0,00 0,00 0,00 0,00	0,00 0,00 0,00 0,00



# Prospetto Missione Programma Titolo e Macroaggregato

COMUNE DI MARTELLAGO

SPESE

Esercizio: 2016

MISSIONE 19 PROGRAMMA 2 TITOLO 2				
MACROAGGREGATO		PREVISIONI ANNO 2016	PREVISIONI ANNO 2017	PREVISIONI ANNO 2018
Macroaggregato 201	previsione di competenza	0,00	0,00	0,00
Tributi in conto capitale a carico dell'ente	<i>di cui già impegnato</i>	<i>0,00</i>	<i>0,00</i>	<i>0,00</i>
	<i>di cui fondo pluriennale vincolato</i>	<i>0,00</i>	<i>0,00</i>	<i>0,00</i>
	previsione di cassa	0,00		
Macroaggregato 202	previsione di competenza	0,00	0,00	0,00
Investimenti fissi lordi e acquisto di terreni	<i>di cui già impegnato</i>	<i>0,00</i>	<i>0,00</i>	<i>0,00</i>
	<i>di cui fondo pluriennale vincolato</i>	<i>0,00</i>	<i>0,00</i>	<i>0,00</i>
	previsione di cassa	0,00		
Macroaggregato 203	previsione di competenza	0,00	0,00	0,00
Contributi agli investimenti	<i>di cui già impegnato</i>	<i>0,00</i>	<i>0,00</i>	<i>0,00</i>
	<i>di cui fondo pluriennale vincolato</i>	<i>0,00</i>	<i>0,00</i>	<i>0,00</i>
	previsione di cassa	0,00		
Macroaggregato 204	previsione di competenza	0,00	0,00	0,00
Altri trasferimenti in conto capitale	<i>di cui già impegnato</i>	<i>0,00</i>	<i>0,00</i>	<i>0,00</i>
	<i>di cui fondo pluriennale vincolato</i>	<i>0,00</i>	<i>0,00</i>	<i>0,00</i>
	previsione di cassa	0,00		
Macroaggregato 205	previsione di competenza	0,00	0,00	0,00
Altre spese in conto capitale	<i>di cui già impegnato</i>	<i>0,00</i>	<i>0,00</i>	<i>0,00</i>
	<i>di cui fondo pluriennale vincolato</i>	<i>0,00</i>	<i>0,00</i>	<i>0,00</i>
	previsione di cassa	0,00		
<b>TOTALE MISSIONE 19 PROGRAMMA 2 TITOLO 2</b>	previsione di competenza	0,00	0,00	0,00
	<i>di cui già impegnato</i>	<i>0,00</i>	<i>0,00</i>	<i>0,00</i>
	<i>di cui fondo pluriennale vincolato</i>	<i>0,00</i>	<i>0,00</i>	<i>0,00</i>
	previsione di cassa	0,00		



# Prospetto Missione Programma Titolo e Macroaggregato

COMUNE DI MARTELLAGO

SPESE

Esercizio: 2016

MISSIONE 19 PROGRAMMA 2 TITOLO 3				
MACROAGGREGATO		PREVISIONI ANNO 2016	PREVISIONI ANNO 2017	PREVISIONI ANNO 2018
Macroaggregato 301	previsione di competenza	0,00	0,00	0,00
Acquisizioni di attività finanziarie	<i>di cui già impegnato</i>	<i>0,00</i>	<i>0,00</i>	<i>0,00</i>
	<i>di cui fondo pluriennale vincolato</i>	<i>0,00</i>	<i>0,00</i>	<i>0,00</i>
	previsione di cassa	0,00		
Macroaggregato 302	previsione di competenza	0,00	0,00	0,00
Concessione crediti di breve termine	<i>di cui già impegnato</i>	<i>0,00</i>	<i>0,00</i>	<i>0,00</i>
	<i>di cui fondo pluriennale vincolato</i>	<i>0,00</i>	<i>0,00</i>	<i>0,00</i>
	previsione di cassa	0,00		
Macroaggregato 303	previsione di competenza	0,00	0,00	0,00
Concessione crediti di medio-lungo termine	<i>di cui già impegnato</i>	<i>0,00</i>	<i>0,00</i>	<i>0,00</i>
	<i>di cui fondo pluriennale vincolato</i>	<i>0,00</i>	<i>0,00</i>	<i>0,00</i>
	previsione di cassa	0,00		
Macroaggregato 304	previsione di competenza	0,00	0,00	0,00
Altre spese per incremento di attività finanziarie	<i>di cui già impegnato</i>	<i>0,00</i>	<i>0,00</i>	<i>0,00</i>
	<i>di cui fondo pluriennale vincolato</i>	<i>0,00</i>	<i>0,00</i>	<i>0,00</i>
	previsione di cassa	0,00		
<b>TOTALE MISSIONE 19 PROGRAMMA 2 TITOLO 3</b>	previsione di competenza	0,00	0,00	0,00
	<i>di cui già impegnato</i>	<i>0,00</i>	<i>0,00</i>	<i>0,00</i>
	<i>di cui fondo pluriennale vincolato</i>	<i>0,00</i>	<i>0,00</i>	<i>0,00</i>
	previsione di cassa	0,00		



# Prospetto Missione Programma Titolo e Macroaggregato

COMUNE DI MARTELLAGO

SPESE

Esercizio: 2016

MISSIONE 20 PROGRAMMA 1 TITOLO 1				
MACROAGGREGATO		PREVISIONI ANNO 2016	PREVISIONI ANNO 2017	PREVISIONI ANNO 2018
Macroaggregato 101 Redditi da lavoro dipendente	previsione di competenza <i>di cui già impegnato</i> <i>di cui fondo pluriennale vincolato</i> previsione di cassa	0,00 0,00 0,00 0,00	0,00 0,00 0,00 0,00	0,00 0,00 0,00 0,00
Macroaggregato 102 Imposte e tasse a carico dell'ente	previsione di competenza <i>di cui già impegnato</i> <i>di cui fondo pluriennale vincolato</i> previsione di cassa	0,00 0,00 0,00 0,00	0,00 0,00 0,00 0,00	0,00 0,00 0,00 0,00
Macroaggregato 103 Acquisto di beni e servizi	previsione di competenza <i>di cui già impegnato</i> <i>di cui fondo pluriennale vincolato</i> previsione di cassa	0,00 0,00 0,00 0,00	0,00 0,00 0,00 0,00	0,00 0,00 0,00 0,00
Macroaggregato 104 Trasferimenti correnti	previsione di competenza <i>di cui già impegnato</i> <i>di cui fondo pluriennale vincolato</i> previsione di cassa	0,00 0,00 0,00 0,00	0,00 0,00 0,00 0,00	0,00 0,00 0,00 0,00
Macroaggregato 105 Trasferimenti di tributi	previsione di competenza <i>di cui già impegnato</i> <i>di cui fondo pluriennale vincolato</i> previsione di cassa	0,00 0,00 0,00 0,00	0,00 0,00 0,00 0,00	0,00 0,00 0,00 0,00
Macroaggregato 106 Fondi perequativi	previsione di competenza <i>di cui già impegnato</i> <i>di cui fondo pluriennale vincolato</i> previsione di cassa	0,00 0,00 0,00 0,00	0,00 0,00 0,00 0,00	0,00 0,00 0,00 0,00
Macroaggregato 107 Interessi passivi	previsione di competenza <i>di cui già impegnato</i> <i>di cui fondo pluriennale vincolato</i> previsione di cassa	0,00 0,00 0,00 0,00	0,00 0,00 0,00 0,00	0,00 0,00 0,00 0,00
Macroaggregato 108 Altre spese per redditi da capitale	previsione di competenza <i>di cui già impegnato</i> <i>di cui fondo pluriennale vincolato</i> previsione di cassa	0,00 0,00 0,00 0,00	0,00 0,00 0,00 0,00	0,00 0,00 0,00 0,00
Macroaggregato 109 Rimborsi e poste correttive delle entrate	previsione di competenza <i>di cui già impegnato</i> <i>di cui fondo pluriennale vincolato</i> previsione di cassa	0,00 0,00 0,00 0,00	0,00 0,00 0,00 0,00	0,00 0,00 0,00 0,00
Macroaggregato 110 Altre spese correnti	previsione di competenza <i>di cui già impegnato</i> <i>di cui fondo pluriennale vincolato</i> previsione di cassa	99.000,00 0,00 0,00 198.000,00	65.830,45 0,00 0,00 0,00	99.880,77 0,00 0,00 0,00
<b>TOTALE MISSIONE 20 PROGRAMMA 1 TITOLO 1</b>	previsione di competenza <i>di cui già impegnato</i> <i>di cui fondo pluriennale vincolato</i> previsione di cassa	99.000,00 0,00 0,00 198.000,00	65.830,45 0,00 0,00 0,00	99.880,77 0,00 0,00 0,00



# Prospetto Missione Programma Titolo e Macroaggregato

COMUNE DI MARTELLAGO

SPESE

Esercizio: 2016

MISSIONE 20 PROGRAMMA 1 TITOLO 2				
MACROAGGREGATO		PREVISIONI ANNO 2016	PREVISIONI ANNO 2017	PREVISIONI ANNO 2018
Macroaggregato 201	previsione di competenza	0,00	0,00	0,00
Tributi in conto capitale a carico dell'ente	<i>di cui già impegnato</i>	<i>0,00</i>	<i>0,00</i>	<i>0,00</i>
	<i>di cui fondo pluriennale vincolato</i>	<i>0,00</i>	<i>0,00</i>	<i>0,00</i>
	previsione di cassa	0,00		
Macroaggregato 202	previsione di competenza	0,00	0,00	0,00
Investimenti fissi lordi e acquisto di terreni	<i>di cui già impegnato</i>	<i>0,00</i>	<i>0,00</i>	<i>0,00</i>
	<i>di cui fondo pluriennale vincolato</i>	<i>0,00</i>	<i>0,00</i>	<i>0,00</i>
	previsione di cassa	0,00		
Macroaggregato 203	previsione di competenza	0,00	0,00	0,00
Contributi agli investimenti	<i>di cui già impegnato</i>	<i>0,00</i>	<i>0,00</i>	<i>0,00</i>
	<i>di cui fondo pluriennale vincolato</i>	<i>0,00</i>	<i>0,00</i>	<i>0,00</i>
	previsione di cassa	0,00		
Macroaggregato 204	previsione di competenza	0,00	0,00	0,00
Altri trasferimenti in conto capitale	<i>di cui già impegnato</i>	<i>0,00</i>	<i>0,00</i>	<i>0,00</i>
	<i>di cui fondo pluriennale vincolato</i>	<i>0,00</i>	<i>0,00</i>	<i>0,00</i>
	previsione di cassa	0,00		
Macroaggregato 205	previsione di competenza	256.053,40	200.000,00	200.000,00
Altre spese in conto capitale	<i>di cui già impegnato</i>	<i>0,00</i>	<i>0,00</i>	<i>0,00</i>
	<i>di cui fondo pluriennale vincolato</i>	<i>0,00</i>	<i>0,00</i>	<i>0,00</i>
	previsione di cassa	256.053,40		
<b>TOTALE MISSIONE 20 PROGRAMMA 1 TITOLO 2</b>	previsione di competenza	256.053,40	200.000,00	200.000,00
	<i>di cui già impegnato</i>	<i>0,00</i>	<i>0,00</i>	<i>0,00</i>
	<i>di cui fondo pluriennale vincolato</i>	<i>0,00</i>	<i>0,00</i>	<i>0,00</i>
	previsione di cassa	256.053,40		



# Prospetto Missione Programma Titolo e Macroaggregato

COMUNE DI MARTELLAGO

SPESE

Esercizio: 2016

MISSIONE 20 PROGRAMMA 2 TITOLO 1				
MACROAGGREGATO		PREVISIONI ANNO 2016	PREVISIONI ANNO 2017	PREVISIONI ANNO 2018
Macroaggregato 101 Redditi da lavoro dipendente	previsione di competenza <i>di cui già impegnato</i> <i>di cui fondo pluriennale vincolato</i> previsione di cassa	0,00 0,00 0,00 0,00	0,00 0,00 0,00 0,00	0,00 0,00 0,00 0,00
Macroaggregato 102 Imposte e tasse a carico dell'ente	previsione di competenza <i>di cui già impegnato</i> <i>di cui fondo pluriennale vincolato</i> previsione di cassa	0,00 0,00 0,00 0,00	0,00 0,00 0,00 0,00	0,00 0,00 0,00 0,00
Macroaggregato 103 Acquisto di beni e servizi	previsione di competenza <i>di cui già impegnato</i> <i>di cui fondo pluriennale vincolato</i> previsione di cassa	0,00 0,00 0,00 0,00	0,00 0,00 0,00 0,00	0,00 0,00 0,00 0,00
Macroaggregato 104 Trasferimenti correnti	previsione di competenza <i>di cui già impegnato</i> <i>di cui fondo pluriennale vincolato</i> previsione di cassa	0,00 0,00 0,00 0,00	0,00 0,00 0,00 0,00	0,00 0,00 0,00 0,00
Macroaggregato 105 Trasferimenti di tributi	previsione di competenza <i>di cui già impegnato</i> <i>di cui fondo pluriennale vincolato</i> previsione di cassa	0,00 0,00 0,00 0,00	0,00 0,00 0,00 0,00	0,00 0,00 0,00 0,00
Macroaggregato 106 Fondi perequativi	previsione di competenza <i>di cui già impegnato</i> <i>di cui fondo pluriennale vincolato</i> previsione di cassa	0,00 0,00 0,00 0,00	0,00 0,00 0,00 0,00	0,00 0,00 0,00 0,00
Macroaggregato 107 Interessi passivi	previsione di competenza <i>di cui già impegnato</i> <i>di cui fondo pluriennale vincolato</i> previsione di cassa	0,00 0,00 0,00 0,00	0,00 0,00 0,00 0,00	0,00 0,00 0,00 0,00
Macroaggregato 108 Altre spese per redditi da capitale	previsione di competenza <i>di cui già impegnato</i> <i>di cui fondo pluriennale vincolato</i> previsione di cassa	0,00 0,00 0,00 0,00	0,00 0,00 0,00 0,00	0,00 0,00 0,00 0,00
Macroaggregato 109 Rimborsi e poste correttive delle entrate	previsione di competenza <i>di cui già impegnato</i> <i>di cui fondo pluriennale vincolato</i> previsione di cassa	450.492,75 0,00 0,00 450.492,75	379.867,64 0,00 0,00 0,00	417.805,44 0,00 0,00 0,00
Macroaggregato 110 Altre spese correnti	previsione di competenza <i>di cui già impegnato</i> <i>di cui fondo pluriennale vincolato</i> previsione di cassa	0,00 0,00 0,00 0,00	0,00 0,00 0,00 0,00	0,00 0,00 0,00 0,00
<b>TOTALE MISSIONE 20 PROGRAMMA 2 TITOLO 1</b>	previsione di competenza <i>di cui già impegnato</i> <i>di cui fondo pluriennale vincolato</i> previsione di cassa	450.492,75 0,00 0,00 450.492,75	379.867,64 0,00 0,00 0,00	417.805,44 0,00 0,00 0,00





# Prospetto Missione Programma Titolo e Macroaggregato

COMUNE DI MARTELLAGO

SPESE

Esercizio: 2016

MISSIONE 20 PROGRAMMA 2 TITOLO 2				
MACROAGGREGATO		PREVISIONI ANNO 2016	PREVISIONI ANNO 2017	PREVISIONI ANNO 2018
Macroaggregato 205	previsione di competenza	0,00	0,00	0,00
Altre spese in conto capitale	<i>di cui già impegnato</i>	<i>0,00</i>	<i>0,00</i>	<i>0,00</i>
	<i>di cui fondo pluriennale vincolato</i>	<i>0,00</i>	<i>0,00</i>	<i>0,00</i>
	previsione di cassa	0,00		
<b>TOTALE MISSIONE 20 PROGRAMMA 2 TITOLO 2</b>	previsione di competenza	0,00	0,00	0,00
	<i>di cui già impegnato</i>	<i>0,00</i>	<i>0,00</i>	<i>0,00</i>
	<i>di cui fondo pluriennale vincolato</i>	<i>0,00</i>	<i>0,00</i>	<i>0,00</i>
	previsione di cassa	0,00		



# Prospetto Missione Programma Titolo e Macroaggregato

COMUNE DI MARTELLAGO

SPESE

Esercizio: 2016

MISSIONE 20 PROGRAMMA 3 TITOLO 1				
MACROAGGREGATO		PREVISIONI ANNO 2016	PREVISIONI ANNO 2017	PREVISIONI ANNO 2018
Macroaggregato 101 Redditi da lavoro dipendente	previsione di competenza <i>di cui già impegnato</i> <i>di cui fondo pluriennale vincolato</i> previsione di cassa	0,00 0,00 0,00 0,00	0,00 0,00 0,00 0,00	0,00 0,00 0,00 0,00
Macroaggregato 102 Imposte e tasse a carico dell'ente	previsione di competenza <i>di cui già impegnato</i> <i>di cui fondo pluriennale vincolato</i> previsione di cassa	0,00 0,00 0,00 0,00	0,00 0,00 0,00 0,00	0,00 0,00 0,00 0,00
Macroaggregato 103 Acquisto di beni e servizi	previsione di competenza <i>di cui già impegnato</i> <i>di cui fondo pluriennale vincolato</i> previsione di cassa	0,00 0,00 0,00 0,00	0,00 0,00 0,00 0,00	0,00 0,00 0,00 0,00
Macroaggregato 104 Trasferimenti correnti	previsione di competenza <i>di cui già impegnato</i> <i>di cui fondo pluriennale vincolato</i> previsione di cassa	0,00 0,00 0,00 0,00	0,00 0,00 0,00 0,00	0,00 0,00 0,00 0,00
Macroaggregato 105 Trasferimenti di tributi	previsione di competenza <i>di cui già impegnato</i> <i>di cui fondo pluriennale vincolato</i> previsione di cassa	0,00 0,00 0,00 0,00	0,00 0,00 0,00 0,00	0,00 0,00 0,00 0,00
Macroaggregato 106 Fondi perequativi	previsione di competenza <i>di cui già impegnato</i> <i>di cui fondo pluriennale vincolato</i> previsione di cassa	0,00 0,00 0,00 0,00	0,00 0,00 0,00 0,00	0,00 0,00 0,00 0,00
Macroaggregato 107 Interessi passivi	previsione di competenza <i>di cui già impegnato</i> <i>di cui fondo pluriennale vincolato</i> previsione di cassa	0,00 0,00 0,00 0,00	0,00 0,00 0,00 0,00	0,00 0,00 0,00 0,00
Macroaggregato 108 Altre spese per redditi da capitale	previsione di competenza <i>di cui già impegnato</i> <i>di cui fondo pluriennale vincolato</i> previsione di cassa	0,00 0,00 0,00 0,00	0,00 0,00 0,00 0,00	0,00 0,00 0,00 0,00
Macroaggregato 109 Rimborsi e poste correttive delle entrate	previsione di competenza <i>di cui già impegnato</i> <i>di cui fondo pluriennale vincolato</i> previsione di cassa	0,00 0,00 0,00 0,00	0,00 0,00 0,00 0,00	0,00 0,00 0,00 0,00
Macroaggregato 110 Altre spese correnti	previsione di competenza <i>di cui già impegnato</i> <i>di cui fondo pluriennale vincolato</i> previsione di cassa	0,00 0,00 0,00 0,00	0,00 0,00 0,00 0,00	0,00 0,00 0,00 0,00
<b>TOTALE MISSIONE 20 PROGRAMMA 3 TITOLO 1</b>	previsione di competenza <i>di cui già impegnato</i> <i>di cui fondo pluriennale vincolato</i> previsione di cassa	0,00 0,00 0,00 0,00	0,00 0,00 0,00 0,00	0,00 0,00 0,00 0,00



# Prospetto Missione Programma Titolo e Macroaggregato

COMUNE DI MARTELLAGO

SPESE

Esercizio: 2016

MISSIONE 20 PROGRAMMA 3 TITOLO 2				
MACROAGGREGATO		PREVISIONI ANNO 2016	PREVISIONI ANNO 2017	PREVISIONI ANNO 2018
Macroaggregato 201	previsione di competenza	0,00	0,00	0,00
Tributi in conto capitale a carico dell'ente	<i>di cui già impegnato</i>	<i>0,00</i>	<i>0,00</i>	<i>0,00</i>
	<i>di cui fondo pluriennale vincolato</i>	<i>0,00</i>	<i>0,00</i>	<i>0,00</i>
	previsione di cassa	0,00		
Macroaggregato 202	previsione di competenza	0,00	0,00	0,00
Investimenti fissi lordi e acquisto di terreni	<i>di cui già impegnato</i>	<i>0,00</i>	<i>0,00</i>	<i>0,00</i>
	<i>di cui fondo pluriennale vincolato</i>	<i>0,00</i>	<i>0,00</i>	<i>0,00</i>
	previsione di cassa	0,00		
Macroaggregato 203	previsione di competenza	0,00	0,00	0,00
Contributi agli investimenti	<i>di cui già impegnato</i>	<i>0,00</i>	<i>0,00</i>	<i>0,00</i>
	<i>di cui fondo pluriennale vincolato</i>	<i>0,00</i>	<i>0,00</i>	<i>0,00</i>
	previsione di cassa	0,00		
Macroaggregato 204	previsione di competenza	0,00	0,00	0,00
Altri trasferimenti in conto capitale	<i>di cui già impegnato</i>	<i>0,00</i>	<i>0,00</i>	<i>0,00</i>
	<i>di cui fondo pluriennale vincolato</i>	<i>0,00</i>	<i>0,00</i>	<i>0,00</i>
	previsione di cassa	0,00		
Macroaggregato 205	previsione di competenza	0,00	0,00	0,00
Altre spese in conto capitale	<i>di cui già impegnato</i>	<i>0,00</i>	<i>0,00</i>	<i>0,00</i>
	<i>di cui fondo pluriennale vincolato</i>	<i>0,00</i>	<i>0,00</i>	<i>0,00</i>
	previsione di cassa	0,00		
<b>TOTALE MISSIONE 20 PROGRAMMA 3 TITOLO 2</b>	previsione di competenza	0,00	0,00	0,00
	<i>di cui già impegnato</i>	<i>0,00</i>	<i>0,00</i>	<i>0,00</i>
	<i>di cui fondo pluriennale vincolato</i>	<i>0,00</i>	<i>0,00</i>	<i>0,00</i>
	previsione di cassa	0,00		



# Prospetto Missione Programma Titolo e Macroaggregato

COMUNE DI MARTELLAGO

SPESE

Esercizio: 2016

MISSIONE 50 PROGRAMMA 1 TITOLO 1				
MACROAGGREGATO		PREVISIONI ANNO 2016	PREVISIONI ANNO 2017	PREVISIONI ANNO 2018
Macroaggregato 101 Redditi da lavoro dipendente	previsione di competenza <i>di cui già impegnato</i> <i>di cui fondo pluriennale vincolato</i> previsione di cassa	0,00 0,00 0,00 0,00	0,00 0,00 0,00 0,00	0,00 0,00 0,00 0,00
Macroaggregato 102 Imposte e tasse a carico dell'ente	previsione di competenza <i>di cui già impegnato</i> <i>di cui fondo pluriennale vincolato</i> previsione di cassa	0,00 0,00 0,00 0,00	0,00 0,00 0,00 0,00	0,00 0,00 0,00 0,00
Macroaggregato 103 Acquisto di beni e servizi	previsione di competenza <i>di cui già impegnato</i> <i>di cui fondo pluriennale vincolato</i> previsione di cassa	0,00 0,00 0,00 0,00	0,00 0,00 0,00 0,00	0,00 0,00 0,00 0,00
Macroaggregato 104 Trasferimenti correnti	previsione di competenza <i>di cui già impegnato</i> <i>di cui fondo pluriennale vincolato</i> previsione di cassa	0,00 0,00 0,00 0,00	0,00 0,00 0,00 0,00	0,00 0,00 0,00 0,00
Macroaggregato 105 Trasferimenti di tributi	previsione di competenza <i>di cui già impegnato</i> <i>di cui fondo pluriennale vincolato</i> previsione di cassa	0,00 0,00 0,00 0,00	0,00 0,00 0,00 0,00	0,00 0,00 0,00 0,00
Macroaggregato 106 Fondi perequativi	previsione di competenza <i>di cui già impegnato</i> <i>di cui fondo pluriennale vincolato</i> previsione di cassa	0,00 0,00 0,00 0,00	0,00 0,00 0,00 0,00	0,00 0,00 0,00 0,00
Macroaggregato 107 Interessi passivi	previsione di competenza <i>di cui già impegnato</i> <i>di cui fondo pluriennale vincolato</i> previsione di cassa	0,00 0,00 0,00 0,00	0,00 0,00 0,00 0,00	3.644,35 0,00 0,00 0,00
Macroaggregato 108 Altre spese per redditi da capitale	previsione di competenza <i>di cui già impegnato</i> <i>di cui fondo pluriennale vincolato</i> previsione di cassa	0,00 0,00 0,00 0,00	0,00 0,00 0,00 0,00	0,00 0,00 0,00 0,00
Macroaggregato 109 Rimborsi e poste correttive delle entrate	previsione di competenza <i>di cui già impegnato</i> <i>di cui fondo pluriennale vincolato</i> previsione di cassa	0,00 0,00 0,00 0,00	0,00 0,00 0,00 0,00	0,00 0,00 0,00 0,00
Macroaggregato 110 Altre spese correnti	previsione di competenza <i>di cui già impegnato</i> <i>di cui fondo pluriennale vincolato</i> previsione di cassa	0,00 0,00 0,00 0,00	0,00 0,00 0,00 0,00	0,00 0,00 0,00 0,00
<b>TOTALE MISSIONE 50 PROGRAMMA 1 TITOLO 1</b>	previsione di competenza <i>di cui già impegnato</i> <i>di cui fondo pluriennale vincolato</i> previsione di cassa	0,00 0,00 0,00 0,00	0,00 0,00 0,00 0,00	3.644,35 0,00 0,00 0,00



# Prospetto Missione Programma Titolo e Macroaggregato

COMUNE DI MARTELLAGO

SPESE

Esercizio: 2016

MISSIONE 50 PROGRAMMA 2 TITOLO 4				
MACROAGGREGATO		PREVISIONI ANNO 2016	PREVISIONI ANNO 2017	PREVISIONI ANNO 2018
Macroaggregato 401	previsione di competenza	0,00	0,00	0,00
Rimborso di titoli obbligazionari	<i>di cui già impegnato</i>	<i>0,00</i>	<i>0,00</i>	<i>0,00</i>
	<i>di cui fondo pluriennale vincolato</i>	<i>0,00</i>	<i>0,00</i>	<i>0,00</i>
	previsione di cassa	0,00		
Macroaggregato 402	previsione di competenza	0,00	0,00	0,00
Rimborso prestiti a breve termine	<i>di cui già impegnato</i>	<i>0,00</i>	<i>0,00</i>	<i>0,00</i>
	<i>di cui fondo pluriennale vincolato</i>	<i>0,00</i>	<i>0,00</i>	<i>0,00</i>
	previsione di cassa	0,00		
Macroaggregato 403	previsione di competenza	126.670,54	134.601,85	127.597,13
Rimborso mutui e altri finanziamenti a medio lungo termine	<i>di cui già impegnato</i>	<i>0,00</i>	<i>0,00</i>	<i>0,00</i>
	<i>di cui fondo pluriennale vincolato</i>	<i>0,00</i>	<i>0,00</i>	<i>0,00</i>
	previsione di cassa	126.670,54		
Macroaggregato 404	previsione di competenza	0,00	0,00	0,00
Rimborso di altre forme di indebitamento	<i>di cui già impegnato</i>	<i>0,00</i>	<i>0,00</i>	<i>0,00</i>
	<i>di cui fondo pluriennale vincolato</i>	<i>0,00</i>	<i>0,00</i>	<i>0,00</i>
	previsione di cassa	0,00		
<b>TOTALE MISSIONE 50 PROGRAMMA 2 TITOLO 4</b>	previsione di competenza	126.670,54	134.601,85	127.597,13
	<i>di cui già impegnato</i>	<i>0,00</i>	<i>0,00</i>	<i>0,00</i>
	<i>di cui fondo pluriennale vincolato</i>	<i>0,00</i>	<i>0,00</i>	<i>0,00</i>
	previsione di cassa	126.670,54		



# Prospetto Missione Programma Titolo e Macroaggregato

COMUNE DI MARTELLAGO

SPESE

Esercizio: 2016

MISSIONE 60 PROGRAMMA 1 TITOLO 1				
MACROAGGREGATO		PREVISIONI ANNO 2016	PREVISIONI ANNO 2017	PREVISIONI ANNO 2018
Macroaggregato 101 Redditi da lavoro dipendente	previsione di competenza <i>di cui già impegnato</i> <i>di cui fondo pluriennale vincolato</i> previsione di cassa	0,00 0,00 0,00 0,00	0,00 0,00 0,00 0,00	0,00 0,00 0,00 0,00
Macroaggregato 102 Imposte e tasse a carico dell'ente	previsione di competenza <i>di cui già impegnato</i> <i>di cui fondo pluriennale vincolato</i> previsione di cassa	0,00 0,00 0,00 0,00	0,00 0,00 0,00 0,00	0,00 0,00 0,00 0,00
Macroaggregato 103 Acquisto di beni e servizi	previsione di competenza <i>di cui già impegnato</i> <i>di cui fondo pluriennale vincolato</i> previsione di cassa	0,00 0,00 0,00 0,00	0,00 0,00 0,00 0,00	0,00 0,00 0,00 0,00
Macroaggregato 104 Trasferimenti correnti	previsione di competenza <i>di cui già impegnato</i> <i>di cui fondo pluriennale vincolato</i> previsione di cassa	0,00 0,00 0,00 0,00	0,00 0,00 0,00 0,00	0,00 0,00 0,00 0,00
Macroaggregato 105 Trasferimenti di tributi	previsione di competenza <i>di cui già impegnato</i> <i>di cui fondo pluriennale vincolato</i> previsione di cassa	0,00 0,00 0,00 0,00	0,00 0,00 0,00 0,00	0,00 0,00 0,00 0,00
Macroaggregato 106 Fondi perequativi	previsione di competenza <i>di cui già impegnato</i> <i>di cui fondo pluriennale vincolato</i> previsione di cassa	0,00 0,00 0,00 0,00	0,00 0,00 0,00 0,00	0,00 0,00 0,00 0,00
Macroaggregato 107 Interessi passivi	previsione di competenza <i>di cui già impegnato</i> <i>di cui fondo pluriennale vincolato</i> previsione di cassa	0,00 0,00 0,00 0,00	0,00 0,00 0,00 0,00	0,00 0,00 0,00 0,00
Macroaggregato 108 Altre spese per redditi da capitale	previsione di competenza <i>di cui già impegnato</i> <i>di cui fondo pluriennale vincolato</i> previsione di cassa	0,00 0,00 0,00 0,00	0,00 0,00 0,00 0,00	0,00 0,00 0,00 0,00
Macroaggregato 109 Rimborsi e poste correttive delle entrate	previsione di competenza <i>di cui già impegnato</i> <i>di cui fondo pluriennale vincolato</i> previsione di cassa	0,00 0,00 0,00 0,00	0,00 0,00 0,00 0,00	0,00 0,00 0,00 0,00
Macroaggregato 110 Altre spese correnti	previsione di competenza <i>di cui già impegnato</i> <i>di cui fondo pluriennale vincolato</i> previsione di cassa	0,00 0,00 0,00 0,00	0,00 0,00 0,00 0,00	0,00 0,00 0,00 0,00
<b>TOTALE MISSIONE 60 PROGRAMMA 1 TITOLO 1</b>	previsione di competenza <i>di cui già impegnato</i> <i>di cui fondo pluriennale vincolato</i> previsione di cassa	0,00 0,00 0,00 0,00	0,00 0,00 0,00 0,00	0,00 0,00 0,00 0,00



# Prospetto Missione Programma Titolo e Macroaggregato

COMUNE DI MARTELLAGO

SPESE

Esercizio: 2016

MISSIONE 60 PROGRAMMA 1 TITOLO 5				
MACROAGGREGATO		PREVISIONI ANNO 2016	PREVISIONI ANNO 2017	PREVISIONI ANNO 2018
Macroaggregato 501	previsione di competenza	500.000,00	500.000,00	500.000,00
Chiusura Anticipazioni ricevute da istituto tesoriere/cassiere	<i>di cui già impegnato</i>	<i>0,00</i>	<i>0,00</i>	<i>0,00</i>
	<i>di cui fondo pluriennale vincolato</i>	<i>0,00</i>	<i>0,00</i>	<i>0,00</i>
	previsione di cassa	500.000,00		
<b>TOTALE MISSIONE 60 PROGRAMMA 1 TITOLO 5</b>	previsione di competenza	500.000,00	500.000,00	500.000,00
	<i>di cui già impegnato</i>	<i>0,00</i>	<i>0,00</i>	<i>0,00</i>
	<i>di cui fondo pluriennale vincolato</i>	<i>0,00</i>	<i>0,00</i>	<i>0,00</i>
	previsione di cassa	500.000,00		



# Prospetto Missione Programma Titolo e Macroaggregato

COMUNE DI MARTELLAGO

SPESE

Esercizio: 2016

MISSIONE 99 PROGRAMMA 1 TITOLO 7				
MACROAGGREGATO		PREVISIONI ANNO 2016	PREVISIONI ANNO 2017	PREVISIONI ANNO 2018
Macroaggregato 701	previsione di competenza	2.363.000,00	2.363.000,00	2.363.000,00
Uscite per partite di giro	<i>di cui già impegnato</i>	<i>0,00</i>	<i>0,00</i>	<i>0,00</i>
	<i>di cui fondo pluriennale vincolato</i>	<i>0,00</i>	<i>0,00</i>	<i>0,00</i>
	previsione di cassa	2.375.564,04		
Macroaggregato 702	previsione di competenza	3.333.770,00	3.333.770,00	3.333.770,00
Uscite per conto terzi	<i>di cui già impegnato</i>	<i>0,00</i>	<i>0,00</i>	<i>0,00</i>
	<i>di cui fondo pluriennale vincolato</i>	<i>0,00</i>	<i>0,00</i>	<i>0,00</i>
	previsione di cassa	3.454.269,55		
<b>TOTALE MISSIONE 99 PROGRAMMA 1 TITOLO 7</b>	previsione di competenza	5.696.770,00	5.696.770,00	5.696.770,00
	<i>di cui già impegnato</i>	<i>0,00</i>	<i>0,00</i>	<i>0,00</i>
	<i>di cui fondo pluriennale vincolato</i>	<i>0,00</i>	<i>0,00</i>	<i>0,00</i>
	previsione di cassa	5.829.833,59		





# Prospetto Missione Programma Titolo e Macroaggregato

COMUNE DI MARTELLAGO

SPESE

Esercizio: 2016

MISSIONE 99 PROGRAMMA 2 TITOLO 7				
MACROAGGREGATO		PREVISIONI ANNO 2016	PREVISIONI ANNO 2017	PREVISIONI ANNO 2018
Macroaggregato 701	previsione di competenza	0,00	0,00	0,00
Uscite per partite di giro	<i>di cui già impegnato</i>	<i>0,00</i>	<i>0,00</i>	<i>0,00</i>
	<i>di cui fondo pluriennale vincolato</i>	<i>0,00</i>	<i>0,00</i>	<i>0,00</i>
	previsione di cassa	0,00		
Macroaggregato 702	previsione di competenza	0,00	0,00	0,00
Uscite per conto terzi	<i>di cui già impegnato</i>	<i>0,00</i>	<i>0,00</i>	<i>0,00</i>
	<i>di cui fondo pluriennale vincolato</i>	<i>0,00</i>	<i>0,00</i>	<i>0,00</i>
	previsione di cassa	0,00		
<b>TOTALE MISSIONE 99 PROGRAMMA 2 TITOLO 7</b>	previsione di competenza	0,00	0,00	0,00
	<i>di cui già impegnato</i>	<i>0,00</i>	<i>0,00</i>	<i>0,00</i>
	<i>di cui fondo pluriennale vincolato</i>	<i>0,00</i>	<i>0,00</i>	<i>0,00</i>
	previsione di cassa	0,00		