

COMUNE DI MARTELLAGO
Città Metropolitana di Venezia

D.U.P.
Documento Unico di Programmazione
2020-2022
(luglio 2019)

Indice

Premessa

Sezione strategica (SeS)

Indirizzi strategici

Analisi di contesto: il contesto mondiale, europeo e nazionale

Controlli interni

Spesa

Pareggio di bilancio e indebitamento

La rendicontazione

Obiettivi strategici

Analisi delle condizioni esterne

Analisi delle condizioni interne

Organigramma

Partecipazioni societarie

Accordi di programma e altri strumenti di programmazione negoziata

Indirizzi generali riguardanti gli investimenti: Quadro dei bisogni e delle esigenze

Situazione socio-economica

Risorse strumentali

Elenco beni appartenenti al patrimonio immobiliare del Comune

Sezione operativa (SeO) – parte prima

Situazione finanziaria: analisi risorse e impieghi

Entrate: Analisi delle principali risorse

Spese: Analisi della Spesa per Missioni e programmi

Sezione operativa (SeO) – parte seconda

Programmazione del fabbisogno di personale

Piano delle alienazioni e valorizzazioni del patrimonio immobiliare

Programma delle acquisizioni

Programmazione dei lavori pubblici

Prospetti Spesa

Premessa

Il principio contabile applicato allegato n.4/1 al D.Lgs. 118/2011, concernente la programmazione di bilancio, disciplina il processo di programmazione dell'azione amministrativa degli enti locali.

La programmazione è il processo di analisi e valutazione che, comparando e ordinando coerentemente tra loro le politiche e i piani per il governo del territorio, consente di organizzare, in una dimensione temporale predefinita, le attività e le risorse necessarie per la realizzazione di fini sociali e la promozione dello sviluppo economico e civile delle comunità di riferimento.

Il processo di programmazione si svolge nel rispetto delle compatibilità economico-finanziarie e tenendo conto della possibile evoluzione della gestione dell'ente, richiede il coinvolgimento dei portatori di interesse nelle forme e secondo le modalità definite da ogni Ente, si conclude con la formalizzazione delle decisioni politiche e gestionali che danno contenuto a programmi e piani futuri riferibili alle missioni dell'ente.

Attraverso l'attività di programmazione, le amministrazioni concorrono al perseguimento degli obiettivi di finanza pubblica definiti in ambito nazionale, in coerenza con i principi fondamentali di coordinamento della finanza pubblica emanati in attuazione degli articoli 117, terzo comma, e 119, secondo comma, della Costituzione e ne condividono le conseguenti responsabilità.

I documenti nei quali si formalizza il processo di programmazione devono essere predisposti in modo tale da consentire ai portatori di interesse di:

- a) conoscere, relativamente a missioni e programmi di bilancio, i risultati che l'ente si propone di conseguire,
- b) valutare il grado di effettivo conseguimento dei risultati al momento della rendicontazione.

L'attendibilità, la congruità e la coerenza, interna ed esterna, dei documenti di programmazione è prova dell'affidabilità e credibilità dell'ente.

Nel rispetto del principio di comprensibilità, i documenti della programmazione esplicitano con chiarezza il collegamento tra:

- il quadro complessivo dei contenuti della programmazione;
- i portatori di interesse di riferimento;
- le risorse finanziarie, umane e strumentali disponibili;
- le correlate responsabilità di indirizzo, gestione e controllo.

I contenuti della programmazione devono essere declinati in coerenza con:

1. il programma di governo, che definisce le finalità e gli obiettivi di gestione perseguiti dall'ente anche attraverso il sistema di enti strumentali e società controllate e partecipate (il cd gruppo amministrazioni pubblica);
2. gli indirizzi di finanza pubblica definiti in ambito comunitario e nazionale.

Le finalità e gli obiettivi di gestione devono essere misurabili e monitorabili in modo da potere verificare il loro grado di raggiungimento e gli eventuali scostamenti fra risultati attesi ed effettivi.

I risultati riferiti alle finalità sono rilevabili nel medio periodo e sono espressi in termini di impatto atteso sui bisogni esterni quale effetto dell'attuazione di politiche, programmi ed eventuali progetti.

I risultati riferiti agli obiettivi di gestione, nei quali si declinano le politiche, i programmi e gli eventuali progetti dell'ente, sono rilevabili nel breve termine e possono essere espressi in termini di:

- a) efficacia, intesa quale grado di conseguimento degli obiettivi di gestione. Per gli enti locali i risultati in termini di efficacia possono essere letti secondo profili di qualità, di equità dei servizi e di soddisfazione dell'utenza;
- b) efficienza, intesa quale rapporto tra risorse utilizzate e quantità di servizi prodotti o attività svolta.

Armonizzazione dei sistemi contabili e degli schemi di bilancio

A partire dall'esercizio 2012 è stata data piena attuazione al nuovo sistema di bilancio armonizzato, previsto dal decreto legislativo 23 giugno 2011 n. 118 "Disposizioni in materia di armonizzazione dei sistemi contabili e degli schemi di bilancio delle Regioni, degli enti locali e dei loro organismi, a norma degli articoli 1 e 2 della legge 5 maggio 2009, n. 42", che costituisce il cardine della riforma della contabilità pubblica (legge n. 196/2009) e della riforma federale prevista dalla legge n. 42/2009.

Entrambe le leggi hanno delegato il Governo ad adottare uno o più decreti legislativi, informati ai medesimi principi e criteri direttivi, per l'attuazione dell'armonizzazione contabile. Per gli enti territoriali la delega è stata attuata. L'obiettivo della riforma è diretto a rendere i bilanci delle amministrazioni pubbliche omogenei, confrontabili e aggregabili al fine di:

- consentire il controllo dei conti pubblici nazionali (tutela della finanza pubblica nazionale);
- verificare la rispondenza dei conti pubblici alle condizioni dell'articolo 104 del Trattato istitutivo UE;
- favorire l'attuazione del federalismo fiscale.

Innanzitutto hanno trovato attuazione, nell'ambito della rilevazione finanziaria, i principi della universalità, integrità e veridicità del bilancio. Ora ogni fatto di gestione che abbia influenza sull'insieme economico – finanziario dell'ente, ancorché non produca effetti direttamente finanziari, deve essere registrato in bilancio (finanziario e economico-patrimoniale). In altri termini il bilancio (finanziario) deve divenire un fedele ambito che rende evidente ogni aspetto gestionale significativo e capace di produrre effetti finanziari e / o economici - patrimoniali.

Il cambiamento delle regole della contabilità pubblica, riferita al comparto degli enti locali, si basa sostanzialmente su due fondamentali ambiti che riguardano la tenuta della contabilità finanziaria, contabilità (o aspetto della contabilità) che rimane l'asse portante dell'intero sistema:

L'architettura della classificazione dei bilanci e conseguentemente del "piano dei conti" finanziari;

La definizione delle regole di "accertamento" e "impegno", che comportano una riconsiderazione della modalità stessa di costruire i bilanci (anche preventivi) e che impattano sulla modalità di attuazione della funzione programmatoria ed autorizzatoria degli organi preposti.

Nel PEG sono altresì unificati il piano dettagliato degli obiettivi di cui all'articolo 108, comma 1, del TUEL e il piano della performance di cui all'articolo 10 del decreto legislativo 27 ottobre 2009, n. 150.

Con il D.Lgs. n. 126 del 10.08.2014 sono state apportate le modifiche al D.Lgs. n. 267/2000 e al D.Lgs. n. 118/2011.

Secondo il principio di coerenza il filo conduttore che accompagna il Bilancio di previsione deve avere una considerazione "complessiva e integrata" del ciclo di programmazione, sia economico che finanziario, e un raccordo stabile e duraturo tra i diversi aspetti quantitativi e descrittivi delle politiche e dei relativi obiettivi - inclusi nei documenti di programmazione.

In particolare il bilancio di previsione, momento conclusivo della fase di previsione e programmazione, deve rappresentare con chiarezza non solo gli effetti contabili delle scelte assunte, ma anche la loro motivazione e coerenza con il programma politico dell'amministrazione, con il quadro economico-finanziario e con i vincoli di finanza pubblica.

La presenza degli elementi costitutivi di ciascun documento di programmazione e la loro integrazione risulta necessaria, al fine di garantire in termini comprensibili la valenza programmatica, contabile ed organizzativa dei documenti in oggetto, nonché l'orientamento ai portatori di interesse nella loro redazione.

Il principio è applicato solo a quei documenti di natura finanziaria che compongono il sistema di bilancio di ogni pubblica amministrazione che adotta la contabilità finanziaria, e attua il contenuto autorizzatorio degli stanziamenti del bilancio di previsione.

Il DUP è lo strumento che permette l'attività di guida strategica ed operativa degli enti locali e consente di fronteggiare in modo permanente, sistemico e unitario le discontinuità ambientali e organizzative.

Il DUP costituisce, nel rispetto del principio del coordinamento e coerenza dei documenti di bilancio, il presupposto necessario di tutti gli altri documenti di programmazione.

Il presente DUP si riferisce al triennio considerato nel bilancio di previsione finanziario 2020-2022.

La normativa prevede inoltre che, entro il 31 luglio di ciascun anno, la Giunta presenti al Consiglio il Documento Unico di Programmazione (DUP) in relazione al triennio successivo, che sostituisce la relazione previsionale e programmatica. Nell'anno di svolgimento delle elezioni la Giunta presenta il DUP al Consiglio nei 60 giorni successivi all'insediamento così come previsto dallo Statuto comunale.

Il DUP si compone di due sezioni: la Sezione Strategica (SeS) e la Sezione Operativa (SeO). La prima ha un orizzonte temporale di riferimento pari a quello del mandato amministrativo, la seconda pari a quello del bilancio di previsione.

Sezione Strategica

(SeS)

Indirizzi Strategici

Linee programmatiche di mandato

L'attuale amministrazione insediatasi nel mese di giugno 2018 ha provveduto a delineare le linee politico amministrative per il periodo di mandato decorrente dal 2018 al 2023 e ad approvare un documento di programmazione con atto consiliare n. 38 del 7/9/2018 a cui si fa esplicito rinvio.

Il Sindaco Andrea Saccarola ha predisposto la propria Relazione di inizio mandato anni 2018/2023, e inviato alla Corte dei Conti. E' stata inoltre pubblicata come da legislazione attuale nel sito istituzionale del Comune di Martellago.

Nel mese di settembre 2018 è stato inviato alla Corte dei Conti il referto annuale del Sindaco per l'anno 2017, attraverso il portale Con.Te, Corte dei Conti.

Gestioni associate

Il Comune di Martellago ha costituito, nel corso del 2014, con i Comuni di Mirano, Santa Maria di Sala, Noale, Salzano e Spinea, l'Unione dei Comuni del Miranese. Come previsto nell'atto statutario ha visto, a far data dal 1 gennaio 2015, il conferimento all'Unione delle Funzioni di Polizia Locale e Protezione Civile. A far data dal 1 agosto 2018 con deliberazione consiliare n. 34 del 24.7.2018 è stato conferito anche il Servizio Controllo di gestione.

Con decorrenza 1 gennaio 2019 l'Unione dei Comuni del Miranese è costituita da 5 comuni: Martellago, Mirano, Noale, Salzano e Spinea.

La sezione strategica sviluppa e concretizza le linee programmatiche di mandato di cui all'art. 46 comma 3 del decreto legislativo 18 agosto 2000, n. 267 e individua, in coerenza con il quadro normativo di riferimento e con gli obiettivi generali di finanza pubblica, le principali scelte che caratterizzano il programma dell'amministrazione da realizzare nel corso del mandato amministrativo.

Nella sezione strategica vengono riportate le politiche di mandato che l'ente intende sviluppare nel corso del triennio, declinate in programmi, che costituiscono la base della successiva attività di programmazione di medio/breve termine che confluisce nel Piano triennale ed annuale della performance.

Il Comune di Martellago, in attuazione dell'art. 46 comma 3 del TUEL ha approvato, con deliberazione le Linee programmatiche di mandato per il periodo 2018 – 2023, dando così avvio al ciclo di gestione della Performance. Attraverso tale atto di Pianificazione, sono state definite nr. 8 aree di intervento strategico che rappresentano le politiche essenziali da cui sono derivati i programmi, progetti e singoli interventi da realizzare nel corso del mandato.

Tali Linee Programmatiche, che attengono a vari ambiti di intervento dell'Ente, sono state così denominate:

N.	Descrizione linea programmatica
1	TUTELA, RIQUALIFICAZIONE E SVILUPPO DELL'AMBIENTE E DEL TERRITORIO
2	FAMIGLIA, SCUOLA E SERVIZI SOCIALI
3	POLITICHE GIOVANILI E ASSOCIAZIONI
4	CULTURA
5	SPORT
6	SICUREZZA
7	SVILUPPO ECONOMICO E DEL LAVORO
8	ORGANIZZAZIONE AMMINISTRATIVA

Nel corso del mandato amministrativo, la Giunta Comunale rendiconta al Consiglio Comunale, annualmente, lo stato di attuazione dei programmi di mandato e il Consiglio approva con apposita deliberazione. Il monitoraggio relativo allo stato di attuazione della programmazione rappresenta infatti il presupposto necessario per la programmazione futura.

I contenuti programmatici della Sezione Strategica

La Sezione Strategica individua, in coerenza con il quadro normativo di riferimento e con gli obiettivi generali di finanza pubblica, le principali scelte che caratterizzano il programma dell'amministrazione da realizzare nel corso del mandato amministrativo e che possono avere un impatto di medio e lungo periodo, le politiche di mandato che l'ente vuole sviluppare nel raggiungimento delle proprie finalità istituzionali e nel governo delle proprie funzioni fondamentali e gli indirizzi generali di programmazione riferiti al periodo di mandato.

Nel primo anno del mandato amministrativo, individuati gli indirizzi strategici, sono definiti, per ogni missione di bilancio, gli obiettivi strategici da perseguire entro la fine del mandato.

Gli obiettivi strategici, nell'ambito di ciascuna missione, sono definiti con riferimento all'ente. Per ogni obiettivo strategico è individuato anche il contributo che il gruppo amministrazione pubblica può e deve fornire per il suo conseguimento.

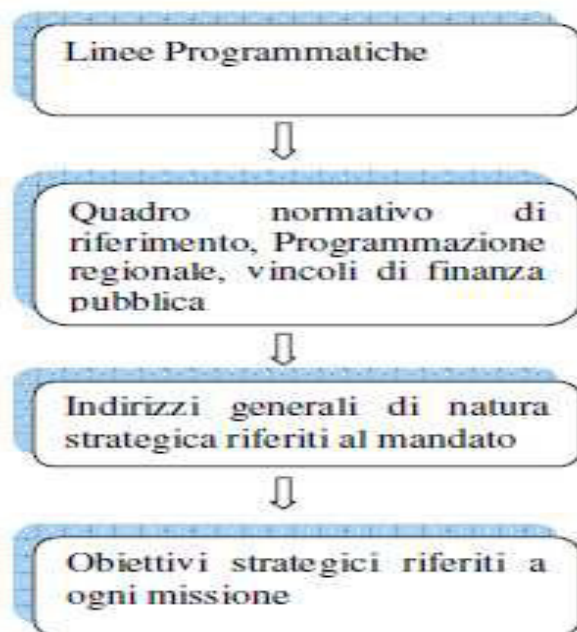

ANALISI DI CONTESTO

L'individuazione degli obiettivi strategici consegue ad un processo conoscitivo di analisi strategica delle condizioni esterne all'ente e di quelle interne, sia in termini attuali che prospettici, e alla definizione di indirizzi generali di natura strategica.

Con riferimento alle condizioni esterne, l'analisi strategica richiede, almeno, l'approfondimento dei seguenti profili:

1. gli obiettivi individuati dal Governo per il periodo considerato anche alla luce degli indirizzi e delle scelte contenute nei documenti di programmazione comunitari e nazionali;
2. la valutazione corrente e prospettica della situazione socio-economica del territorio di riferimento e della domanda di servizi pubblici locali anche in considerazione dei risultati e delle prospettive future di sviluppo socio-economico;
3. i parametri economici essenziali utilizzati per identificare, a legislazione vigente, l'evoluzione dei flussi finanziari ed economici dell'ente e dei propri enti strumentali, segnalando le differenze rispetto ai parametri considerati nella Decisione di Economia e Finanza (DEF).

Con riferimento alle condizioni interne, l'analisi strategica richiede, almeno, l'approfondimento dei seguenti profili e la definizione dei seguenti principali contenuti della programmazione strategica e dei relativi indirizzi generali con riferimento al periodo di mandato:

1. organizzazione e modalità di gestione dei servizi pubblici locali tenuto conto dei fabbisogni e dei costi standard. Saranno definiti gli indirizzi generali sul ruolo degli organismi ed enti strumentali e società controllate e partecipate con riferimento anche alla loro situazione economica e finanziaria, agli obiettivi di servizio e gestionali che devono perseguire e alle procedure di controllo di competenza dell'ente;
2. indirizzi generali di natura strategica relativi alle risorse e agli impieghi e sostenibilità economico finanziaria attuale e prospettica. A tal fine, devono essere oggetto di specifico approfondimento almeno i seguenti aspetti, relativamente ai quali saranno definiti appositi indirizzi generali con riferimento al periodo di mandato:
 - a. gli investimenti e la realizzazione delle opere pubbliche con indicazione del fabbisogno in termini di spesa di investimento e dei riflessi per quanto riguarda la spesa corrente per ciascuno degli anni dell'arco temporale di riferimento della Sezione Strategica;
 - b. i programmi ed i progetti di investimento in corso di esecuzione e non ancora conclusi;
 - c. i tributi e le tariffe dei servizi pubblici;
 - d. la spesa corrente con specifico riferimento alla gestione delle funzioni fondamentali anche con riferimento alla qualità dei servizi resi e agli obiettivi di servizio;
 - e. l'analisi delle necessità finanziarie e strutturali per l'espletamento dei programmi ricompresi nelle varie missioni;
 - f. la gestione del patrimonio;
 - g. il reperimento e l'impiego di risorse straordinarie e in conto capitale;
 - h. l'indebitamento con analisi della relativa sostenibilità e andamento tendenziale nel periodo di mandato;
 - i. gli equilibri della situazione corrente e generali del bilancio ed i relativi equilibri in termini di cassa.
3. Disponibilità e gestione delle risorse umane con riferimento alla struttura organizzativa dell'ente in tutte le sue articolazioni e alla sua evoluzione nel tempo anche in termini di spesa.
4. Coerenza e compatibilità presente e futura con i vincoli di finanza pubblica.

Ogni anno gli obiettivi strategici, contenuti nella Sezione Strategica, sono verificati nello stato di attuazione e possono essere, a seguito di variazioni rispetto a quanto previsto nell'anno precedente e dandone adeguata motivazione, opportunamente riformulati.

In considerazione delle linee programmatiche di mandato e degli indirizzi strategici, al termine del mandato, l'amministrazione rende conto del proprio operato attraverso la relazione di fine mandato di cui all'art. 4 del decreto legislativo 6 settembre 2011, n. 149, quale dichiarazione certificata delle iniziative intraprese.

2.0 Il contesto mondiale, europeo e nazionale

Andamento mondiale

A partire dalla fine del 2017 si evidenzia un rallentamento della crescita dovuto principalmente ad un minor dinamismo del commercio internazionale, che aveva invece giocato un ruolo fortemente propulsivo nell'anno precedente.

Il rallentamento è stato innescato principalmente dall'acuirsi delle tensioni commerciali tra gli Stati Uniti e la Cina che, unitamente all'emergere di tensioni geopolitiche in altri rilevanti paesi e all'accresciuta instabilità socio-economica all'interno di alcuni paesi emergenti, hanno fortemente condizionato il clima di fiducia degli operatori economici e nei mercati finanziari portando all'adozione di strategie attendiste rispetto ai programmi di investimento in un contesto di crescente incertezza.

Nella seconda metà dello scorso anno tali sviluppi hanno cominciato a dispiegare i loro effetti sulla domanda interna dei principali Paesi attraverso un sensibile calo degli investimenti e una moderazione dei consumi.

Conseguentemente, l'attività manifatturiera, soprattutto quella rivolta alla produzione di beni di investimento, ha subito una battuta d'arresto, facendo risultare particolarmente esposte quelle economie che, come nel caso della Germania, sono tuttora altamente specializzate nel settore industriale.

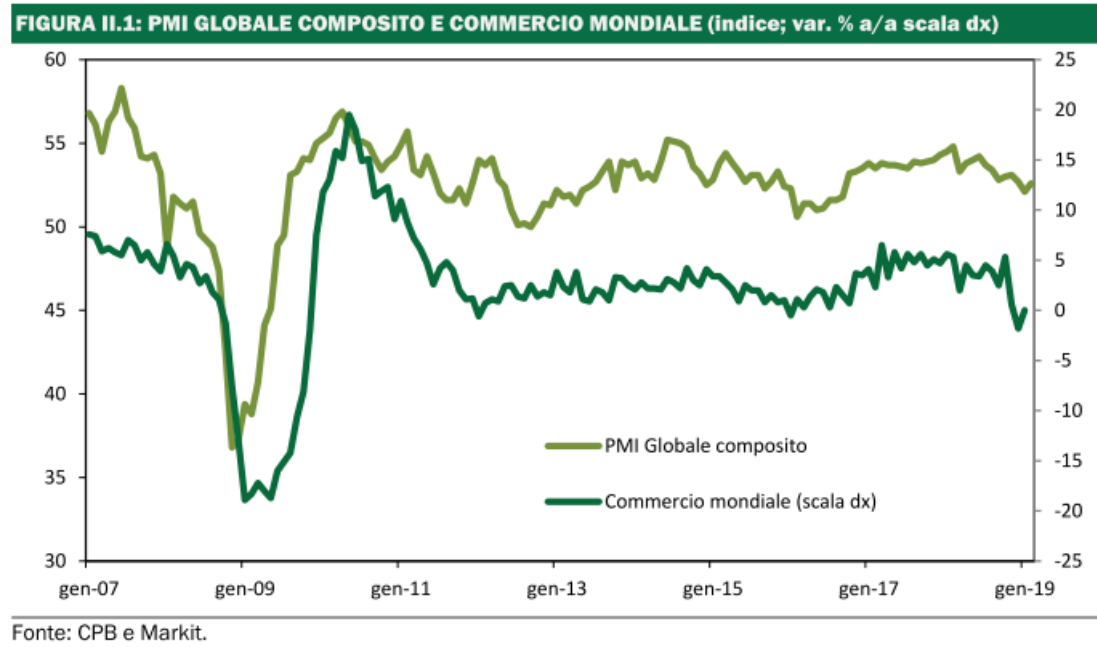

Secondo le ultime stime ufficiali del Fondo Monetario Internazionale, la crescita mondiale nel 2018 si sarebbe fermata al 3,6 per cento, dal 3,8 per cento registrato nell'anno precedente, con effetti negativi sull'anno in corso per effetto dell'accentuarsi del rallentamento nella seconda parte del 2018. Di conseguenza, le proiezioni aggiornate per il 2019, frutto del susseguirsi di revisioni al ribasso, prefigurano un'espansione più contenuta, al 3,3 per cento, legata principalmente all'indebolimento del ciclo nei Paesi avanzati (all'1,8 per cento, dal 2,2 per cento nel 2018).

Negli ultimi due anni l'economia statunitense ha beneficiato degli effetti di un forte stimolo fiscale avviatosi, peraltro, in una fase avanzata del ciclo espansivo. Tuttavia, in chiusura dello scorso anno si sono manifestati i primi segnali di affievolimento, prefigurando il rischio che il 2019 sia per gli Stati Uniti un anno di raffreddamento economico con un pesante debito pubblico in eredità.

In quest'ottica la previsione del FMI indica una moderazione della crescita statunitense per l'anno in corso al 2,3 per cento, con un ulteriore rallentamento all'1,9 per cento nel 2020. Tali aspettative sono giustificate principalmente dall'affievolirsi dello stimolo indotto dalla politica fiscale degli ultimi due anni: il Congressional Budget Office (CBO) statunitense prevede un rallentamento del tasso di crescita dell'economia americana di 0,8pp per quest'anno e di ulteriori 0,6pp nell'anno successivo, indicando quali fattori di debolezza sia la diminuzione degli investimenti del settore privato, sia l'ampia riduzione della spesa federale, a partire dall'ultimo trimestre dell'anno in corso, prevista a legislazione vigente.

Si protraggono, invece, anche nel 2019 le pressioni sulla crescita globale esercitate dal rallentamento delle principali economie asiatiche. In particolare la Cina cattura l'attenzione degli osservatori, le cui aspettative già da tempo sono orientate verso un graduale raffreddamento del secondo motore economico mondiale. Nel corso del 2018, la dinamica del PIL cinese ha manifestato una graduale moderazione, più accentuata nella seconda parte dell'anno, che ha condotto ad una crescita media annua del 6,6 per cento dal 6,8 per cento del 2017 (risultato rivisto al ribasso dall'Istituto nazionale di statistica dall'iniziale 6,9 per cento). Si tratta del tasso di crescita medio annuo più basso dal 1990, sebbene lievemente superiore al target fissato ad inizio anno dal Governo (6,5 per cento). Su tale risultato ha indubbiamente inciso l'inasprirsi delle relazioni commerciali con gli Stati Uniti che, sia pure in misura più contenuta di quanto inizialmente annunciato, si è tradotto l'anno scorso in un progressivo inasprimento dei dazi sui beni di importazione.

Anche il Giappone, la cui economia aveva ripreso slancio nel 2017 chiudendo in accelerazione di 0,8pp rispetto all'anno precedente, ha registrato un rallentamento della crescita del PIL che si stima si sia fermata allo 0,8 per cento nel 2018, accusando l'impatto dei pesanti disastri naturali che hanno colpito il Paese compromettendo l'attività economica nella seconda parte dell'anno. L'economia nipponica è peraltro tra quelle che maggiormente stanno risentendo delle tensioni commerciali internazionali: già dall'autunno dello scorso anno la flessione della domanda estera da parte della Cina sta danneggiando sensibilmente la dinamica dell'export nipponico con ripercussioni significative sull'attività industriale.

A livello globale, quindi, le strategie di politica fiscale si differenzieranno in base alle condizioni congiunturali specifiche dei singoli Paesi, ma in nessun caso si prospettano interventi restrittivi di portata tale da pregiudicare l'espansione economica. Anche negli Stati Uniti, dove la riforma tributaria introdotta lo scorso anno ha di fatto più che esaurito lo spazio fiscale disponibile, si prevede una politica di bilancio che potrà risultare moderatamente restrittiva solo nell'ultima parte dell'anno per effetto di una riduzione dei finanziamenti federali prevista a legislazione vigente. Verosimilmente, il Governo in carica punterà a conservare per l'inizio del prossimo anno i margini di manovra fiscale ancora disponibili in modo da poterli utilizzare con un timing utile a fornire un volano per la campagna elettorale delle prossime presidenziali 2020.

Andamento europeo

Come è non il 26 maggio 2019 si sono svolte le consultazioni elettorali europee per l'elezione dei 751 deputati membri del parlamento europeo.

Oltre il 50% degli aventi diritto al voto dell'UE ha partecipato alle elezioni europee, la più grande affluenza mai registrata negli ultimi 20 anni e il primo aumento della partecipazione dalle prime elezioni dirette del 1979.

I numeri segnano una crescita nei 21 paesi, con tassi pari anche a dieci punti percentuali in sette stati membri. La crescita più alta si è avuta in Polonia, dove la partecipazione è passata dal 23% al 45%. L'Italia è invece leggermente in controtendenza, con un lieve calo della partecipazione, ma resta comunque uno degli otto paesi in cui più cittadini si recano alle urne.

Affluenza per paese

Risultati provvisori

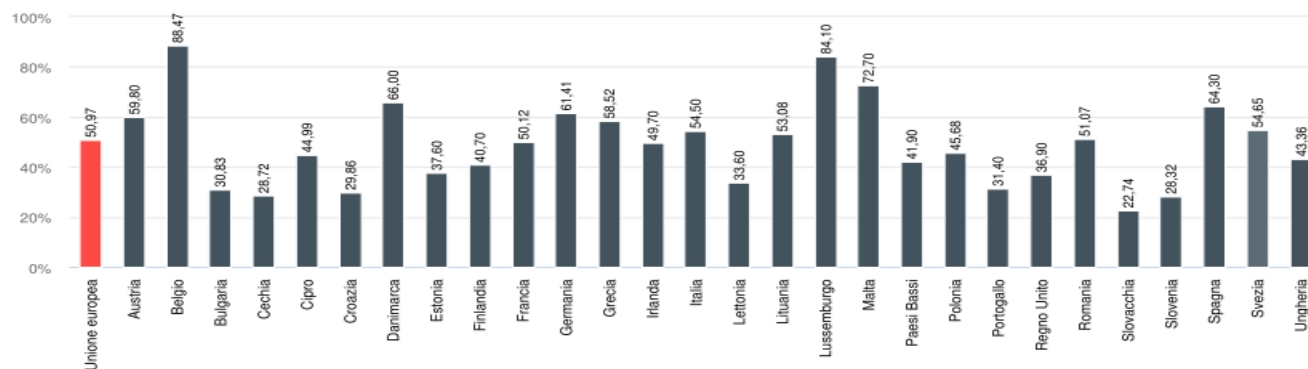

Fonte: Parlamento europeo in collaborazione con Kantar

Composizione definitiva del Parlamento Europeo:

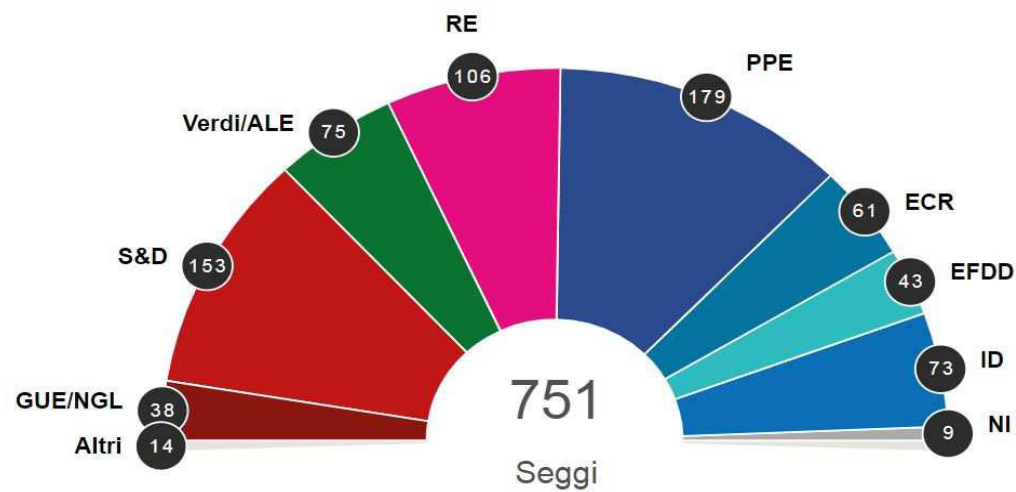

La nuova legislatura prenderà inizio il 2 luglio a Strasburgo. Al momento, quindi, i gruppi sono così composti: Ppe – Gruppo del Partito popolare europeo (Democratici cristiani), 179 deputati; S&D – Gruppo dell’Alleanza progressista di socialisti e democratici, 153 seggi; Ecr – Gruppo dei conservatori e riformisti europei, 61; Re – Renew Europe (già gruppo dei Liberaldemocratici, cui si aggiungono i deputati macronisti), 106; Gue/Ngl – Gruppo confederale della Sinistra unitaria europea/Sinistra verde nordica, 38; Verdi/Ale – Gruppo dei Verdi/Alleanza libera europea, 75; Efd – Gruppo Europa della libertà e della democrazia diretta, 43; Id – Identity and Democracy (già Enf), 73; Ni – Non iscritti, 9; Altri – Neoeletti senza appartenenza a un gruppo politico del Parlamento uscente, 14.

Le sfide che i nuovi europarlamentari dovranno affrontare saranno molteplici, il post elezioni dirà quale Europa verrà fuori dalle urne, ad oggi non sembra esserci stato il tanto temuto sfondamento del fronte populista-sovrano pertanto è prevedibile che continuerà il complesso e lungo, ma positivo e pacifico, percorso dell’Unione europea.

Un altro passaggio importante, decisivo, sarà quello dell’addio previsto di Mario Draghi alla guida della Banca centrale europea in ottobre e della sua successione, dopo anni di guida sicura dell’eurozona che ha portato a superare l’onda della crisi finanziaria Usa prima, e poi quella dei debiti sovrani.

Senza una buona politica non si potrà raddrizzare una cattiva economia. Tra politica ed economia c’è un nesso inevitabile.

Le scelte che l’Unione Europea compirà potranno favorire sviluppo e crescita in tutti i paesi dell’unione ma anche aumentare il divario tra i paesi stessi, compromettendo ulteriormente la sua tenuta e la sua credibilità.

Andamento italiano

L’economia italiana ha perso slancio durante lo scorso anno, registrando nel complesso una crescita del PIL reale dello 0,9 per cento, in discesa dall’1,7 per cento del 2017. Ai modesti incrementi dei primi due trimestri sono seguite, infatti, lievi contrazioni congiunturali del PIL nel terzo e quarto trimestre.

Nel complesso, gli indicatori economici sin qui disponibili e le stime di nowcasting con i modelli interni suggeriscono che la contrazione dell’attività economica si sia arrestata nel primo trimestre del 2019. In gennaio, i dati effettivi di occupazione, produzione industriale, esportazioni di merci e vendite al dettaglio hanno mostrato un notevole rimbalzo. D’altro canto, gli indici di fiducia di imprese e famiglie hanno continuato a flettere in gennaio e febbraio, riprendendo solo lievemente a marzo nei servizi e nelle costruzioni.

Le aspettative delle imprese restano improntate alla cautela, particolarmente nel caso del settore manifatturiero. A fronte di questi andamenti, nel quadro tendenziale, la previsione di crescita media del PIL in termini reali per il 2019 si attesta allo 0,1 per cento (1,0 per cento nello scenario del più recente documento ufficiale). Tale stima risente del trascinamento negativo (-0,1 punti percentuali) dai dati trimestrali del 2018. Le prospettive risentono inoltre dell’attuale configurazione delle variabili esogene della previsione, tra cui una minore crescita attesa del commercio mondiale.

FIGURA I.1: PRODOTTO INTERNO LORDO (tasso di crescita percentuale)

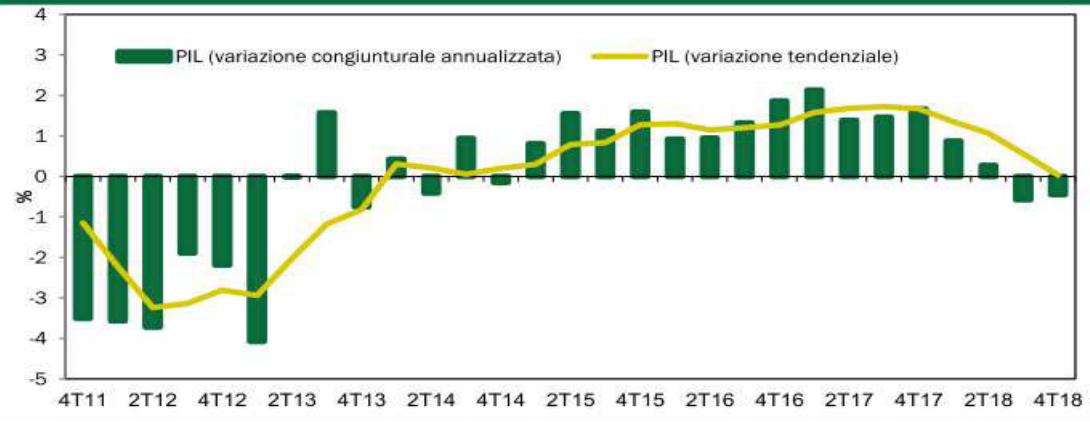

Fonte: ISTAT.

¹ Aggiornamento del Quadro Macroeconomico e di Finanza Pubblica, dicembre 2018.

TAVOLA I.2: QUADRO MACROECONOMICO PROGRAMMATICO SINTETICO (1) (variazioni percentuali, salvo ove non diversamente indicato)

	2018	2019	2020	2021	2022
PIL	0,9	0,2	0,8	0,8	0,8
Deflatore PIL	0,8	1,0	2,0	1,8	1,6
Deflatore consumi	1,1	1,0	2,3	1,9	1,6
PIL nominale	1,7	1,2	2,8	2,6	2,3
Occupazione ULA (2)	0,8	-0,1	0,3	0,6	0,5
Occupazione FL (3)	0,8	-0,2	0,1	0,6	0,6
Tasso di disoccupazione	10,6	11,0	11,1	10,7	10,4
Tasso di disoccupazione al netto dell'effetto attivazione (4)	10,6	10,5	9,6	9,0	8,8
Bilancia partite correnti (saldo in % PIL)	2,6	2,5	2,4	2,4	2,4

(1) Eventuali imprecisioni derivano da arrotondamenti.

(2) Occupazione espressa in termini di unità standard di lavoro (ULA).

(3) Numero di occupati in base all'indagine campionaria della Rilevazione Continua delle Forze Lavoro (RCFL).

(4) Stima del tasso di disoccupazione al netto dell'effetto dell'attivazione di nuove forze lavoro incentivate dal reddito di cittadinanza.

In particolare, per il triennio 2019 – 2021, gli aggiornamenti più significativi, dal punto di vista finanziario, risultano:

□ maggiori spese complessive per circa 133 miliardi afferenti prevalentemente all'area 'Lavoro e Pensioni'. In particolare, si segnalano gli oneri per l'introduzione del 'Reddito di cittadinanza' e 'Quota 100', i due principali interventi a sostegno dell'occupazione, lotta alla povertà ed esclusione sociale. Tali disposizioni rispondono anche alla Raccomandazione UE n. 4/2018 relativa al lavoro ed alla povertà. Si segnalano anche le misure a favore del rilancio degli investimenti pubblici e il Fondo investimenti per gli Enti territoriali.

□ minori spese per circa 16,6 miliardi per il Bilancio dello Stato. Tra le misure più rilevanti si segnala il concorso alla finanza pubblica delle regioni a statuto ordinario introdotto dalla Legge n. 145/2018 all'art. 1, comma 841 (area 'Infrastrutture e Sviluppo');

□ minori entrate per circa 47,5 miliardi nel periodo in esame. Le misure che danno origine ai minori introiti per il Bilancio dello Stato fanno riferimento prevalentemente all'area 'Spesa pubblica e tassazione' e si riferiscono, tra l'altro, alla sterilizzazione delle clausole sull'aliquota IVA e sulle accise nell'anno 2019, all'abrogazione del regime opzionale dell'imposta sul reddito d'impresa IRI (che ha effetti significativi anche in termini di maggiori entrate) e all'adozione del regime contributivo forfettario di persone fisiche esercenti attività d'impresa, arte o professione (cd. 'Flat tax').

□ maggiori entrate per circa 50,8 miliardi sono riconducibili prevalentemente sia all'abrogazione del regime opzionale dell'imposta sul reddito d'impresa IRI che alle disposizioni della Legge di Bilancio relative agli aumenti delle aliquote IVA e delle accise (dal 2020).

I dati degli ultimi anni delineano un quadro di stabilizzazione del rapporto debito/PIL. A seguito delle revisioni statistiche sul livello del PIL e al perimetro della PA effettuate dall'ISTAT, e di quelle sullo stock del debito di fonte Banca d'Italia, il rapporto debito/PIL si è attestato al 131,4 per cento nel 2016 e 2017.

Il dato del 2016 rimane invariato rispetto alla precedente stima di settembre di 131,4 per cento, mentre quello del 2017 è rivisto verso l'alto rispetto al precedente valore del 131,2 per cento del PIL.

Nel 2018, il rapporto debito/PIL è stimato in aumento di 0,8 punti percentuali rispetto al 2017. Il dato preliminare, pari a 132,2 per cento, risulta superiore all'obiettivo del 131,7 per cento indicato nell'aggiornamento al Quadro Macroeconomico e di Finanza Pubblica pubblicato a dicembre 2018 a seguito

delle interlocuzioni con la Commissione Europea. Tale divergenza è dovuta a una crescita nominale inferiore alle attese, pari all'1,7 per cento rispetto al 2,1 per cento prefigurato a dicembre 2018.

L'aumento del rapporto debito/PIL per l'anno 2018 rispetto al 2017 è riconducibile all'aumento del fabbisogno del settore pubblico, ma anche all'incremento, per circa lo 0,32 per cento del PIL, delle disponibilità liquide del Tesoro, incremento ampiamente previsto nei precedenti documenti programmatici per tenere conto delle più elevate scadenze di titoli nel corso del 2019.

Alla dinamica osservata hanno contribuito altri fattori tecnici, quali gli scarti di emissione e il cosiddetto up-lift, ossia l'effetto di rivalutazione dei titoli indicizzati all'inflazione. I due fattori sono complessivamente in crescita rispetto al 2017, con un impatto pari quasi allo 0,4 per cento del PIL. Nel 2018, infatti, l'aumento dei tassi di emissione ha dato luogo ad un volume significativo di emissioni effettuate sotto la pari mentre la maggiore inflazione, italiana ed europea, verificatasi rispetto al precedente anno, ha contribuito ad aumentare l'entità della rivalutazione. Infine, anche l'anno 2018, come il 2017, non ha beneficiato di introiti da privatizzazioni che invece erano ipotizzati nei precedenti obiettivi programmatici.

Guardando alle determinanti del debito, si nota come l'aumento del rapporto debito/PIL del 2018 sia accompagnato da un rafforzamento dell'avanzo primario, stimato all'1,6 per cento del PIL, che mitiga l'effetto complessivo della componente snow-ball (che quantifica l'impatto automatico della differenza tra gli interessi e la crescita nominale del PIL sulla dinamica del rapporto debito/PIL) e dell'aggiustamento stock flussi. La risalita dell'effetto snow-ball è attribuibile alla crescita nominale più bassa rispetto al 2017, pur in presenza di un'incidenza degli interessi passivi in lieve calo, al 3,7 per cento del PIL.

Nel 2019, la previsione del rapporto debito/PIL è pari al 132,6 per cento, rinviando all'anno successivo l'inversione di tendenza attesa nell'aggiornamento al Quadro Macroeconomico e di Finanza Pubblica, con un aumento di circa 0,5 punti percentuali rispetto al 2018 28. La revisione al rialzo (+2,0 punti percentuali) del rapporto debito/PIL rispetto alle ultime previsioni, risente in parte del più alto livello di debito per circa 0,2 punti percentuali, principalmente derivante dalle riclassificazioni ereditate dagli anni precedenti richiamate sopra, e per la parte rimanente del significativo rallentamento della crescita del PIL nominale dal 2,3 per cento stimato a dicembre 2018 all'attuale 1,2 per cento.

La giacenza di liquidità, che si prevede diminuire di circa lo 0,1 per cento del PIL, e le ipotesi di realizzazione di proventi da privatizzazioni, pari all'1 per cento del PIL, rimangono in linea con quanto indicato nell'aggiornamento del Quadro Macroeconomico e di Finanza pubblica pubblicato lo scorso dicembre.

FIGURA III.1: DETERMINANTI DEL DEBITO PUBBLICO (in percentuale di PIL)

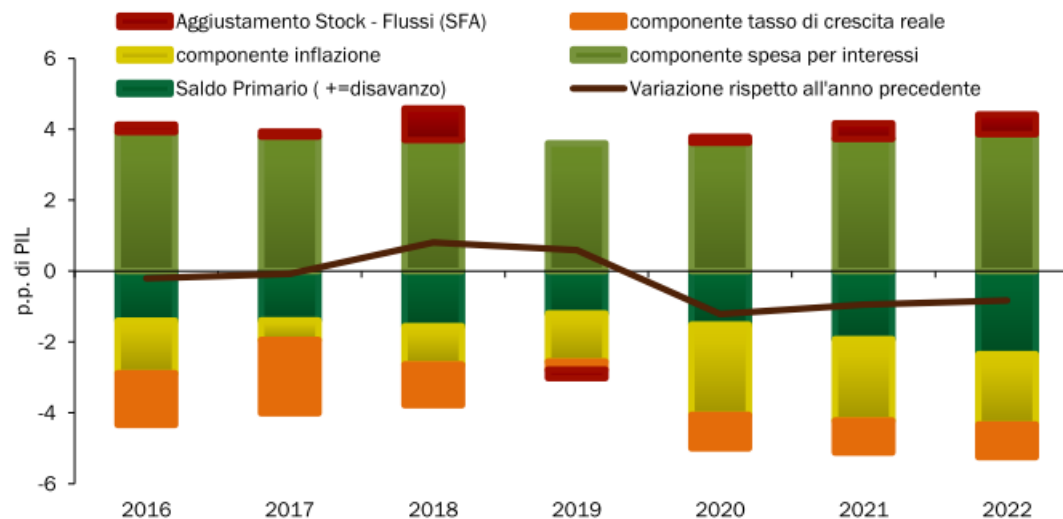

Fonte: Dal 2019, previsioni scenario programmatico del DEF.

Nel 2019, l'accumulazione del debito è totalmente spiegata dall'effetto snow-ball, positivo e crescente a causa della crescita nominale in rallentamento e di una componente di spesa per interessi stabile al 3,6 per cento del PIL. Infatti, nel 2019, si prevede un'inversione di segno nella componente stock flussi, che risulta in riduzione di circa tre decimi di punto di PIL anche per effetto delle ipotesi sui proventi da privatizzazione.

L'inversione di tendenza della dinamica del rapporto debito/PIL è attesa nel 2020, con un valore pari al 131,3 per cento, per effetto di un netto calo previsto del fabbisogno del settore pubblico pari al 2,4 per cento del PIL (circa 0,7 punti percentuale di PIL in meno rispetto al 2019) e di una crescita nominale in accelerazione al 2,8 per cento. D'altra parte, nel 2020 l'avanzo primario è previsto in miglioramento di circa 0,3 punti percentuali del PIL; mentre l'effetto snow-ball è atteso ridursi significativamente, grazie alla crescita del PIL nominale e alla stabilizzazione degli interessi. La diminuzione del livello del debito deriverà inoltre dall'ulteriore riduzione nelle disponibilità liquide del Tesoro per circa lo 0,1 per cento del PIL e dagli introiti previsti da privatizzazione e da altri proventi finanziari per 0,3 punti percentuali di PIL, in linea con quanto ipotizzato a dicembre 2018.

Nel 2021 si stima che il rapporto debito/PIL continuerà a scendere, attestandosi al 130,2 per cento. Il miglioramento rispetto al 2020 (circa 1,1 punti percentuali) è dovuto, a parità di altri fattori, alla riduzione del fabbisogno del settore pubblico di circa 0,4 punti percentuali del PIL e alla crescita nominale attesa al 2,6 per cento. L'effetto snow-ball e la componente stock flussi contribuiranno all'aumento del rapporto debito/PIL mentre in direzione opposta agirà l'avanzo primario che continuerà a migliorare, invece, all'1,9 per cento del PIL.

Nel 2022 è attesa un'ulteriore discesa del rapporto debito/PIL, che si attesterà al 128,9 per cento, confermando la tendenza in riduzione che prende avvio nel 2020. La discesa sarà sostanzialmente in linea con l'anno precedente, nonostante la riduzione marcata del fabbisogno (per circa 0,8 punti percentuali del PIL) e una crescita nominale in leggera flessione al 2,3 per cento. La riduzione del rapporto debito/PIL rispetto all'anno precedente è spiegata da un aumento dell'avanzo primario, che raggiungerebbe il 2,3 per cento del PIL, da una ricomposizione dell'effetto complessivo dell'aggiustamento stock flussi e della componente snow-ball. In particolare, la diminuzione della componente stock flussi è attesa compensare quasi tutto l'aumento della componente snow-ball spiegato, a sua volta, da una risalita della spesa per interessi accompagnata alla minore crescita.

Al netto delle quote di pertinenza dell'Italia dei prestiti a Stati Membri dell'UEM, bilaterali o attraverso l'EFSD, e del contributo al capitale dell'ESM, il dato di consuntivo 2018 del rapporto debito/PIL è stato pari al 128,8 per cento del PIL e si stima che scenderà al 125,9 per cento del PIL nel 2022.

Controlli interni

Il regolamento dei controlli interni approvato con deliberazione consiliare n. 3 del 11.1.2013 modificata con deliberazione consiliare n. 12 del 31.3.2015 prevede i seguenti controlli all'art. 1:

1. Il Comune di Martellago, nell'ambito della propria autonomia normativa ed organizzativa, disciplina il servizio dei controlli interni, secondo il principio della distinzione tra funzioni di indirizzo e compiti di gestione. (rif. D.Lgs. n. 267/2000 art. 147, 147bis, 147ter, 147quater, 147quinquies).
2. Il servizio dei controlli interni dovrà:
 - a) verificare la legittimità, regolarità e correttezza amministrativa nonché la regolarità contabile degli atti (controllo di regolarità amministrativa e contabile);
 - b) verificare l'efficacia, l'efficienza e l'economicità dell'azione amministrativa al fine di ottimizzare, anche mediante tempestivi interventi di correzione, il rapporto tra obiettivi e azioni realizzate, nonché tra risorse impiegate e risultati (controllo di gestione);
 - c) garantire il costante controllo degli equilibri finanziari della gestione di competenza, della gestione dei residui e della gestione di cassa, anche ai fini della realizzazione degli obiettivi di finanza pubblica determinati dal patto di stabilità interno, mediante l'attività di coordinamento e di vigilanza da parte del Responsabile del settore economico-finanziario, nonché l'attività di controllo da parte dei Responsabili dei settori (controllo sugli equilibri finanziari);
 - d) valutare l'adeguatezza delle scelte compiute in sede di attuazione dei piani, programmi ed altri strumenti di determinazione dell'indirizzo politico, in termini di congruenza tra risultati conseguiti e gli obiettivi predefiniti (controllo strategico - obbligatorio per enti con popolazione superiore a 100.000 abitanti in sede di prima applicazione, a 50.000 abitanti dal 2014 e a 15.000 abitanti a decorrere dal 2015);
 - e) verificare, attraverso l'affidamento ed il controllo dello stato di attuazione di indirizzi e obiettivi gestionali, la redazione del bilancio consolidato, l'efficacia, l'efficienza e l'economicità degli organismi gestionali esterni dell'ente (controllo sugli organismi partecipati - obbligatorio per enti con popolazione superiore a 100.000 abitanti in sede di prima applicazione, a 50.000 abitanti dal 2014 e a 15.000 abitanti a decorrere dal 2015)
 - f) garantire il controllo della qualità dei servizi erogati, sia direttamente, sia mediante organismi gestionali esterni, con l'impiego di metodologie dirette a misurare la soddisfazione degli utenti esterni e interni dell'ente (controllo di qualità dei servizi - obbligatorio per enti con popolazione superiore a 100.000 abitanti in sede di prima applicazione, a 50.000 abitanti dal 2014 e a 15.000 abitanti a decorrere dal 2015).

Con deliberazione di Giunta comunale n. 152 del 14/6/2017 è stata aggiornata la metodologia per lo svolgimento dei controlli.

Il regolamento di contabilità approvato con deliberazione consiliare n. 39 del 29/9/2017 disciplina nel dettaglio le seguenti tipologie di controllo interno. Per quanto riguarda il controllo di Gestione il regolamento di contabilità prevede al Capo XI:

Art. 63 - Funzioni del controllo di gestione

1. È istituito, ai sensi dell'art. 196, del T.U. 18 agosto 2000, n. 267, e secondo i principi generali dettati dal D.Lgs. 30 luglio 1999, n. 286, il controllo di gestione.
2. Il controllo di gestione persegue il fine di garantire la realizzazione degli obiettivi programmati e la corretta ed economica gestione delle risorse pubbliche, l'imparzialità ed il buon andamento della pubblica amministrazione e la trasparenza dell'azione amministrativa.
3. Il controllo di gestione è la procedura diretta a verificare lo stato di attuazione degli obiettivi programmatici e, attraverso l'analisi delle risorse acquisite e della comparazione tra i costi e la quantità e qualità dei servizi offerti, la funzionalità dell'organizzazione dell'ente, l'efficacia, l'efficienza ed il livello di economicità nell'attività di realizzazione dei predetti obiettivi.
4. Nel regolamento dei controlli interni viene disciplinata la modalità di rilevazione dei dati e la finalità del controllo.

Art. 64 - Ufficio controllo di gestione

1. Per la realizzazione ed attuazione del controllo di gestione è istituito l'Ufficio di staff del Sindaco denominato "Servizio l'Ufficio controllo di gestione".
2. L'Ufficio viene dotato, in sede di approvazione dell'organico da parte della Giunta Comunale, delle necessarie risorse umane per lo svolgimento dei compiti assegnati.
3. In sede di approvazione del PEG vengono attribuite all'Ufficio le necessarie risorse finanziarie e strumentali.

Art. 65 - Referto sul controllo di gestione

1. Ai sensi dell'art. 198-bis del T.U. 18 agosto 2000, n. 267, il Servizio Controllo di Gestione fornisce le conclusioni del controllo (referto del controllo di gestione) oltre che agli amministratori ed ai responsabili dei Settori, anche alla competente Sezione Regionale della Corte dei Conti.

Art. 66 - Struttura organizzativa di valutazione – Definizione

1. La struttura organizzativa cui è demandato il compito di valutazione dei responsabili dei servizi e degli uffici cui sono state attribuite le funzioni di cui all'art. 107, commi 2 e 3 del T.U. 18 agosto 2000, n. 267, viene nominata Nucleo di valutazione della performance, per la cui nomina, composizione e funzionamento si fa riferimento al regolamento comunale sull'ordinamento degli uffici e dei servizi.
2. Il nucleo di valutazione della performance può essere costituito, previa stipulazione di apposita convenzione, in forma associata, con altri enti del comparto delle autonomie locali.

Per quanto riguarda il controllo strategico al Capo XII viene disciplinato quanto segue:

Art. 67 - Modalità applicative

1. Nel regolamento dei controlli interni viene disciplinata la modalità di rilevazione e la finalità del controllo.
2. Il controllo strategico si concretizza attraverso la verifica dei contenuti del DUP, Documento Unico di Programmazione, in coerenza con le linee programmatiche di mandato.
3. L'unità di controllo è l'organismo, sotto la direzione del Segretario generale, preposto alla verifica dello stato di attuazione dei programmi da effettuarsi in sede di aggiornamento del DUP ed in sede di verifica degli equilibri.
4. Con la Relazione della Giunta al Rendiconto sono rilevati gli eventuali scostamenti e la congruenza dei risultati rispetto agli obiettivi strategici prescelti e quanto previsto nel citato regolamento dei controlli interni.

Relativamente al controllo degli equilibri il Capo XIV disciplina quanto segue:

Art. 74 – Controllo sugli equilibri finanziari

1. Il controllo sugli equilibri finanziari è svolto sotto la direzione e il coordinamento del Responsabile del Servizio Finanziario e mediante la vigilanza dell'organo di revisione, prevedendo il coinvolgimento attivo degli organi di governo, del Segretario e dei responsabili dei Settori, secondo le rispettive responsabilità.
2. Il controllo sugli equilibri finanziari è svolto nel rispetto delle disposizioni dell'ordinamento finanziario e contabile degli enti locali, e delle norme che regolano il concorso degli enti locali alla realizzazione degli obiettivi di finanza pubblica, nonché delle norme di attuazione dell'articolo 81 della Costituzione.
3. Il controllo sugli equilibri finanziari implica anche la valutazione degli effetti che si determinano per il bilancio finanziario dell'ente in relazione all'andamento economico-finanziario degli organismi gestionali esterni.

Art. 75 – Modalità di controllo sugli equilibri finanziari

1. Il controllo sugli equilibri di bilancio è svolto periodicamente, con cadenza almeno semestrale, , di cui una coincidente con la deliberazione del permanere degli equilibri generali di bilancio di cui all'art. 193 del TUEL e di cui all'art. 15 del presente regolamento, al fine di esaminare:

1. la gestione di competenza;
2. l'andamento della gestione dei residui attivi e passivi;
3. l'andamento della gestione di cassa con particolare rilievo alle entrate a specifica destinazione.

2. Il controllo sugli equilibri finanziari si estende a tutti gli equilibri previsti dal D.Lgs. 267/2000. In particolare, è volto a monitorare il permanere degli equilibri seguenti:

1. equilibrio tra entrate e spese complessive;
2. equilibrio di parte corrente (entrate titoli I, II e III e spese titoli I e IV relative alle quote di capitale di ammortamento dei debiti);
3. equilibrio tra entrate e spese di parte capitale;
4. equilibrio nella gestione delle spese per i servizi per conto di terzi;
5. equilibrio tra entrata a destinazione vincolata e correlate spese;
6. equilibrio nella gestione di cassa, tra riscossioni e pagamenti;
7. equilibri obiettivi del patto di stabilità interno o equilibri previsti da norme imposte in materia di finanza pubblica.

Art. 76 - Risultanze del controllo

1. Sulla scorta delle verifiche espletate, il Responsabile del Servizio Finanziario redige una relazione sulla situazione complessiva degli equilibri finanziari dell'ente e sulle ripercussioni ai fini del rispetto dei vincoli imposti dal patto di stabilità interno o dalle norme che disciplinano il pareggio di bilancio.

2. Il verbale va trasmesso tempestivamente al Sindaco, alla Giunta Comunale, al Consiglio Comunale, al Segretario generale ed all'Organo di Revisione.

3. Nel caso in cui siano evidenziate condizioni di squilibrio finanziario, il responsabile del servizio finanziario dovrà proporre le misure da intraprendere per ristabilire le condizioni di equilibrio del bilancio.

4. Qualora i fatti o le valutazioni emerse dal controllo sugli equilibri siano di particolare gravità, e si rilevi che la gestione delle entrate o delle spese correnti evidenzii il costituirsi di situazioni - non compensabili da maggiori entrate o minori spese - tali da pregiudicare gli equilibri del bilancio, il Responsabile del Servizio finanziario, ai sensi dell'art. 153 comma 6 TUEL, entro sette giorni dalla conoscenza dei fatti, dovrà segnalare tale situazione al legale rappresentante dell'ente, al Consiglio dell'ente nella persona del suo presidente, al segretario ed all'organo di revisione.

5. Il Consiglio provvede al riequilibrio a norma dell'articolo 193, entro trenta giorni dal ricevimento della segnalazione, anche su proposta della Giunta.

6. E' rimessa all'autonomia gestionale del responsabile del servizio finanziario l'organizzazione delle modalità di svolgimento del controllo sugli equilibri di bilancio.

Art. 43 - Bilancio consolidato

1. Il Comune è tenuto a redigere il bilancio consolidato con i propri enti ed organismi strumentali, aziende, società controllate e partecipate, secondo le modalità ed i criteri individuati nei principi contabili.

2. Il bilancio consolidato è costituito dal conto economico consolidato, dallo stato patrimoniale consolidato e dai seguenti allegati:

- a) la relazione sulla gestione consolidata che comprende la nota integrativa;
- b) il parere dell'Organo di Revisione dei conti.

3. Il bilancio consolidato viene approvato con deliberazione di Consiglio Comunale entro il 30 settembre.

Art. 44 - Formazione del bilancio consolidato

1. Entro il 31 luglio gli organismi, enti e società ricompresi nel gruppo "Pubblica Amministrazione" di cui all'art. 11bis del D.Lgs. 118/2011 trasmettono i propri bilanci consuntivi e le informazioni necessarie alla predisposizione del bilancio consolidato.

Il Servizio Finanziario, sulla base di detti documenti ed informazioni, elabora lo schema di bilancio consolidato e predispose la relazione sulla gestione del Gruppo pubblico locale.

2. Lo schema del bilancio consolidato, approvato dalla Giunta Comunale, unitamente alla relazione di cui al punto precedente, comprendente la nota integrativa, è sottoposto all'esame dell'organo di revisione, ai fini della relazione di cui all'art. 239, comma 1 lettera d-bis TUEL. L'organo di revisione presenta la propria relazione entro 15 giorni dal ricevimento della documentazione.

3. Lo schema di bilancio consolidato approvato della Giunta unitamente a tutti gli allegati previsti dalla normativa sono depositati ai consiglieri comunali, mediante invio via mail oppure via pec della documentazione in formato digitale. Il deposito deve avvenire almeno 20 giorni prima della seduta del Consiglio Comunale; dell'avvenuto deposito è data comunicazione ai consiglieri mediante comunicazione via mail o pec.

Per quanto attiene ai controlli sulle partecipate non quotate si precisa quanto segue:

Il Comune di Martellago possiede una quota di partecipazione molto bassa in una società, Actv spa, non quotata, e questo non permette al Comune di essere incisivo nella determinazione degli obiettivi. E' il Comune di Venezia a detenere la maggioranza delle quote.

Inoltre possiede una quota di partecipazione in Veritas spa, azienda equiparata ad una azienda quotata in borsa ai sensi dell'art 147 quater del D.Lgs n. 267/2000 che al comma 5 prevede che per aziende quotate si intendono anche le società emittenti strumenti finanziari quotati in mercati regolamentati. E' comunque stato costituito il controllo analogo nella società Veritas Spa, strumento che permette anche ai soci minoritari un riscontro sull'attività della società. Nel sito web di Veritas spa sono pubblicati gli obiettivi aziendali.

Infine risulta partecipare a due enti strumentali Consiglio di Bacino Venezia ambiente e Consiglio di Bacino Laguna di Venezia.

Con deliberazione di Giunta comunale sarà rideterminato il Gruppo amministrazione pubblica, e sarà oggetto di modifica sulla base delle risultanze dei bilanci delle aziende partecipate, controllate e degli enti strumentali dell'esercizio 2018 e sulla base dei nuovi principi contabili.

Spesa

Pareggio di bilancio e indebitamento

La legge n. 243/12 che doveva entrare in vigore il 1 gennaio 2016 stabiliva l'obbligo, a carico di Regioni e enti locali, di raggiungere gli equilibri correnti e finali, di cassa e di competenza, sia in fase previsionale che in sede di rendiconto.

Il primo equilibrio da rispettare, oltre al pareggio complessivo, era quello di parte corrente, che si raggiunge quando il saldo fra entrate e spese correnti è maggiore o uguale a zero, e cioè quando le entrate dei primi tre titoli non sono inferiori alle spese correnti del titolo primo e le spese del titolo quarto dove sono allocati i rimborsi delle quote capitali dei prestiti e mutui. Stesso equilibrio va rispettato sulle movimentazioni di cassa.

L'obiettivo era il raggiungimento di un saldo non negativo, sempre in termini di competenza e di cassa, tra le entrate finali e le spese finali. Le entrate finali comprendono oltre le entrate correnti anche i proventi in conto capitale e le entrate per riduzioni da attività finanziarie. Le spese finali comprendono le spese correnti, quelle in conto capitale e gli oneri per incremento di attività finanziarie.

La norma prevedeva che un eventuale squilibrio in sede di rendiconto deve essere coperto nel triennio successivo mentre eventuali saldi positivi devono essere destinati all'estinzione del debito e al finanziamento delle spese di investimento. L'indebitamento quindi non concorre al raggiungimento dell'equilibrio finale.

Nessun ente, in base all'art. 10 della stessa legge, poteva ricorrere all'indebitamento in misura superiore all'importo della spesa per il rimborso prestiti risultante dal proprio bilancio di previsione. Le operazioni di indebitamento dovranno essere effettuate sulla base di intese da concludere in ambito regionale con meccanismi simili all'attuale sistema regionale di riparto degli spazi del Patto di stabilità interno, (patto orizzontale).

Una azione di coordinamento doveva essere svolta dalla Regione garantendo in ambito regionale l'equilibrio di cassa finale del complesso degli enti del proprio territorio. L'eventuale squilibrio determinerà l'obbligo, sia per la regione che per gli enti inadempienti, di rientrare nei parametri l'anno successivo.

L'art. 9 della Legge n. 243 del 24 dicembre 2012 declinava gli equilibri di bilancio per le Regioni e gli Enti locali in relazione al conseguimento, sia in fase di programmazione che di rendiconto, di un valore non negativo, in termini di competenza di cassa, del:

- a) saldo tra le entrate finali e le spese finali;
- b) saldo tra le entrate correnti e le spese correnti, incluse le quote di capitale delle rate di ammortamento dei prestiti.

Per l'anno 2016 la disciplina di cui all'art. 9 della Legge 243/2012 è stata sostituita da quella indicata all'art. 1 commi 707 e seguenti della Legge 208/2015 (Legge di stabilità 2016).

In particolare è previsto che gli enti debbano conseguire un saldo finanziario non negativo in termini di sola competenza tra entrate finali e spese finali. Per il solo anno 2016 sono considerati tra le entrate e le spese finali gli stanziamenti dei fondi pluriennali vincolato, sia di parte corrente che di parte capitale, al netto della quota rinveniente dal ricorso all'indebitamento.

È fatto obbligo, a dimostrazione della compatibilità del bilancio con gli obiettivi di finanza pubblica, di allegare al bilancio di previsione un prospetto contenente le previsioni di competenza triennali rilevanti in sede di rendiconto: tra le voci rilevanti non sono da considerare gli accantonamenti destinati a confluire nel risultato di amministrazione (fondo crediti dubbia esigibilità, fondi spese e rischi futuri, ecc.).

Per l'anno 2016 sono poi considerate ulteriori esclusioni di voci.

Con l'entrata in vigore della Legge n. 2016 del 12/8/2016 che ha apportato sostanziali modifiche alla legge 243/2012 e le nuove disposizioni si possono così sintetizzare:

L' art. 9 declina gli equilibri di bilancio per le Regioni e gli Enti locali in relazione al conseguimento, sia in fase di programmazione che di rendiconto, di un valore non negativo, in termini di competenza, tra le entrate finali e le spese finali. Per entrate finali si intendono quelle ascrivibili ai titoli 1, 2, 3, 4, e 5 e per spese finali quelle ascrivibili ai titoli 1, 2 e 3.

Per il triennio 2017/2019 la legge di stabilità n. 232/2016 ha previsto l'inclusione tra le entrate finali il Fondo pluriennale vincolato di entrata e di spesa. A decorrere dall'esercizio 2020, tra le entrate finali e le spese finali è incluso il fondo pluriennale vincolato di entrata e di spesa, finanziato dalle entrate finali.

La legge di bilancio per l'esercizio 2018 n. 205/2017 ha apportato ulteriori modifiche all'impianto normativo tra le quali la esclusione tra le voci di spesa delle quote del Fondo crediti dubbia esigibilità finanziato con avanzo di amministrazione.

La Corte Costituzionale con la sentenza n. 247/2017 ha espresso un principio fondamentale dirimente in termini di rispetto degli equilibri di finanza pubblica, che si possono così sintetizzare: Le limitazioni all'utilizzo dell'avanzo e del fondo pluriennale vincolato motivate da esigenze di finanza pubblica non possono pregiudicare il regolare adempimento delle obbligazioni passive da parte degli enti territoriali: lo stato non può, attraverso le regole del pareggio di bilancio, «espropriare» gli enti di risorse che sono nella loro disponibilità.

Tale concetto è stato ulteriormente ribadito con la recentissima sentenza della Corte Costituzionale n. 101 depositata il 18 maggio 2018.

Il legislatore dovrà provvedere a modificare l'impianto della legge costituzionale n. 243/2012, per accogliere le censure in questione.

Con la legge di bilancio per l'anno 2019, L. 145 del 30/12/2018, tutte le precedenti norme sono state revocate, e i commi da 819 a 830 dell'art. 1 introducono il solo obbligo del mantenimento dell'equilibrio di bilancio a decorrere dal 1/1/2019. La circolare del Ministero dell'Economia e delle finanze n. 3/2019 ne disciplina i contenuti.

La rendicontazione

Ciclo della performance

Il D. Lvo 27 ottobre 2009, n 150 più volte modificato ed integrato, ha introdotto nuove disposizioni in materia di ciclo della Performance e valutazione dei dipendenti. Con l'approvazione da parte della Giunta comunale, della deliberazione n. 162 del 10.05.2019, è stato adeguato il Regolamento di Organizzazione degli uffici e dei servizi, in osservanza del D.Lvo 76/2018 e del nuovo CCNL del 21/5/2018 e comunque in osservanza dei principi approvati dal Consiglio comunale.

Il Capo VII -Misurazione valutazione e trasparenza - del citato regolamento disciplina il Ciclo della Performance.

In particolare:

Articolo 40 – Ciclo di gestione della performance

Ai fini dell'attuazione dei principi generali fissati per la misurazione e la valutazione della performance il comune sviluppa le seguenti fasi del ciclo di gestione della performance:

- impostazione dei piani o programmi o progetti di lavoro;
- definizione degli obiettivi strategici e dei correlati obiettivi operativi che si intendono raggiungere, dei valori attesi e i rispettivi indicatori;
- collegamento tra gli obiettivi e l'allocazione delle risorse;
- monitoraggio in corso di esercizio e attivazione di eventuali correttivi;
- definizione dei procedimenti e loro pubblicità, anche in funzione dell'accesso ai Settori/Servizi ed agli atti;
- misurazione e valutazione della performance organizzativa e individuale;
- utilizzo dei sistemi premianti, secondo criteri di valorizzazione del merito;
- rendicontazione dei risultati raggiunti e redazione di una relazione finale sulla performance.

Articolo 41 - Piano della Performance

Il Piano della Performance è lo strumento che regola il Ciclo della Performance. Lo stesso coincide con la Relazione previsionale e programmatica, con il Bilancio Pluriennale dell'ente e con il Piano Esecutivo di Gestione. Esso si conclude con la relazione finale sul ciclo della performance che viene approvata dalla Giunta comunale e confluisce nella Relazione della Giunta al rendiconto della gestione.

Il Piano ha lo scopo di assicurare:

- la qualità della rappresentazione della performance in particolare nelle modalità di formulazione degli obiettivi strategici;
- la comprensibilità della rappresentazione del ciclo della performance che deve esplicitare il legame che sussiste tra i bisogni della collettività e la missione istituzionale, le priorità dei programmi politici e le strategie dell'amministrazione, gli obiettivi e gli indicatori;
- l'attendibilità della rappresentazione della Performance ovvero la verificabilità ex post della correttezza metodologica del processo di pianificazione.

Nella stesura del Piano devono essere rispettati i seguenti principi generali:

Trasparenza: pubblicazione del processo e dei contenuti del Piano sul proprio sito web istituzionale in apposita sezione denominata "Trasparenza, valutazione e merito" oltre al coinvolgimento degli addetti al Ciclo della performance sia in fase di stesura che di monitoraggio e pubblicità attraverso altri mezzi a seconda delle caratteristiche degli utenti;

Immediata intelligibilità: il documento deve essere di dimensioni contenute e facilmente comprensibile ai fruitori esterni;

Veridicità e verificabilità: gli indicatori devono essere chiari e indicare le fonti di provenienza; deve contenere il calendario di monitoraggio, la previsione di eventuali revisioni in corso d'anno nel caso in cui intervenissero situazioni straordinarie e devono essere individuati gli attori del sistema;

Partecipazione: deve essere attiva la partecipazione del personale con responsabilità apicale che a sua volta deve coinvolgere il personale afferente alla propria struttura;

Coerenza interna ed esterna: i contenuti del piano devono essere coerenti con il contesto di riferimento e con le dotazioni strumentali, umane e finanziarie disponibili;

Orizzonte pluriennale: l'arco temporale di riferimento deve essere un triennio con scomposizione in obiettivi annuali secondo una logica di scorrimento.

Il piano deve essere strettamente collegato con il processo di programmazione economico-finanziaria e di bilancio secondo quanto previsto nel regolamento di contabilità almeno su quattro livelli:

coerenza dei contenuti;

coerenza con il calendario con cui si sviluppano i due processi;

coordinamento con gli attori che debbono necessariamente essere gli stessi coinvolti nel processo di stesura del bilancio;

integrazione degli strumenti di reportistica e dei sistemi informativi a supporto dei due processi.

Il processo di definizione del Piano segue cinque fasi logiche:

definizione dell'identità del comune;

analisi del contesto esterno ed interno;

definizione degli obiettivi strategici e delle strategie;

definizione degli obiettivi operativi e dei piani operativi;

comunicazione del Piano all'interno e all'esterno.

Obiettivi strategici

OBIETTIVI ANNO 2020 - piano degli obiettivi 2019/2021

Il Piano degli obiettivi del triennio 2019/2021 è stato modificato e riapprovato con deliberazione di Giunta comunale n. 182 del 05/07/2019

Analisi delle condizioni esterne

Situazione socio economica del territorio

Dinamiche demografiche al 31.12.2018

POPOLAZIONE

I dati della popolazione possono essere rilevati secondo due modalità differenti disciplinate dall'ISTAT:

1. modalità riferita alla POSAS (Popolazione residente per Sesso, Anno di nascita e Stato civile);
2. modalità riferita al Modello P2 (Movimento e calcolo della popolazione residente).

Quadro sintetico della popolazione (calcolati secondo il Modello ISTAT P2)

. Popolazione legale al censimento 1991	n.	18.587
. Popolazione legale al censimento 2001	n.	19.476
. Popolazione legale al censimento 2011	n.	21.171
. Popolazione residente alla fine del 31.12.2018	n.	21559
di cui Maschi	n.	10526
Femmine	n.	11033

.Trend storico dell'evoluzione della popolazione

Anno	Popolazione	Maschi	Femmine	Nuclei
2008	21.032	10.398	10.634	8.409
2009	21.223	10.470	10.753	8.550
2010	21.279	10.422	10.857	8.682
2011	21.395	10.454	10.941	8.429
2012	21.442	10.453	10.989	8.525
2013	21.515	10.494	11.021	8.569
2014	21.494	10.478	11.016	8.625
2015	21.528	10.526	11.002	8.660
2016	21.480	10.465	11.015	8.688
2017	21.502	10.473	11.029	8.755
2018	21.559	10.526	11.033	8.805

Riepilogo variazioni anagrafiche anno 2018 (calcolati secondo il Modello ISTAT P2)

Popolazione al 01.01.2018		21.502
. Nati nell'anno	n.	138
. Deceduti nell'anno	n.	172
Saldo naturale		-34
. Immigrati nell'anno	n.	743
. Emigrati nell'anno	n.	652
Saldo migratorio		91
Popolazione al 31.12.2018		21.559

Composizione della popolazione per fasce d'età anno 2018

In età prescolare (0/6 anni)	1149
In età scuola obbligo (7/14 anni)	1721
In forza lavoro 1° occupazione (15/29 anni)	3137
In età adulta (30/64 anni)	10422
In età senile (oltre 65 anni)	5130
TOTALE	21559

Tasso di natalità e mortalità della popolazione (calcolati secondo il Modello ISTAT P2)

Anno	% natalità	% mortalità
2008	0,98	0,75
2009	0,89	0,77
2010	0,84	0,79
2011	0,99	0,64
2012	0,93	0,73
2013	0,82	0,72
2014	0,64	0,82
2015	0,73	0,79
2016	0,69	0,84
2017	0,72	0,78
2018	0,64	0,80

Composizione della popolazione per nuclei e convivenze (calcolati secondo il Modello ISTAT P2)

Nuclei unifamiliari	2348
Nuclei familiari con 2 componenti	2771
Nuclei familiari con 3 componenti	1789
Nuclei familiari con 4 componenti	1436
Nuclei familiari con 5 componenti	333
Nuclei familiari con oltre 5 componenti	128
TOTALE nuclei	8805

Il livello di istruzione obbligatoria della popolazione residente è praticamente del 100%.

Territorio

QUADRO GENERALE

Superficie in Kmq	20,17
Altitudine slm. minima	4,5
Massima	12,5

RISORSE IDRICHE

Fiumi: 8

Fiume Dese
Fiume Marzenego
Rio Piovega
Rio Vernise
Rio Bazzera
Rio Storto
Rio Roviego
Rio Dosa

Viabilità:

Strade statali	Km.	8,50
Strade provinciali	Km.	8,70
Strade comunali	Km.	117,00
Strade vicinali	Km.	56,00
Autostrade	Km.	5,50

Strumenti urbanistici e programmatori vigenti:

Piano di Assetto del Territorio: adottato con deliberazione consiliare n. 78 del 22.11.2010 e approvato in Conferenza di Servizi il 26.06.2012, è divenuto efficace 15 giorni dopo la pubblicazione della deliberazione di Giunta Provinciale n. 96 del 11.07.2012 nel Bollettino Ufficiale della Regione Veneto n. 66 del 17.08.2012.

Piano Regolatore Generale: approvato, vigente acquista “il valore e l’efficacia del PI per le sole parti compatibili con il PAT” ai sensi dell’art. 48 della L.R. 11/2004.

Piano degli Interventi: 2012 adottato con deliberazione di Consiglio Comunale n. 73 del 27.12.2012 e approvato con deliberazioni di Consiglio Comunale n. 14 del 10.04.2013 e n. 55 del 25.09.2013.

Piano degli Interventi PI n. 2 approvato con deliberazioni di Consiglio Comunale n. 59 del 02.12.2015 e n. 11 del 30.03.2016.

Interventi di edilizia produttiva realizzabile in deroga allo strumento urbanistico generale, ai sensi dell’art. 3 della l.r. n. 55/2012 –(ditta Cucina Nostrana, Romar)

Piano per l’edilizia economica e popolare: approvato esistente

Piano per gli insediamenti produttivi: approvato (industriale, artigianale e commerciale) esistente.

Programma di fabbricazione: non esistente perché in presenza di P.R.G.

Esistenza della coerenza delle previsioni annuali e pluriennali con gli strumenti urbanistici vigenti (ex art. 12, comma 7, Lgs. n. 77/1995): SI.

Analisi delle condizioni interne

Dotazione organica

ORGANICO DEL PERSONALE AL 31.12.2018 ESCLUSO IL SEGRETARIO GENERALE (dopo il conferimento delle funzioni di Polizia Locale, Protezione Civile e Controllo di Gestione all'Unione dei Comuni del Miranese)

Categoria	Di ruolo	Fuori dotazione organica	Non di ruolo annuale *	TOTALE
B1	6	-	-	
B3	4	-	-	
C1	33	-	-	
D1	17	-	-	
D3	5	-	-	
TOTALI	65	-	-	

ANDAMENTO DELL'OCCUPAZIONE

	TOTALE DIPENDENTI (ESCLUSO IL SEGRETARIO GENERALE)	DI RUOLO	FUORI DOTAZIONE	NON DI RUOLO	VARIAZIONE ANNUALE IN % RISPETTO AL 2000 (su totale dipendenti)
31.12.2000	80	77	1	2	-
31.12.2001	84	78	-	6	+ 4,76
31.12.2002	88	84	-	4	+ 9,09
31.12.2003	85	81	-	4	+ 5,88
31.12.2004	81	78	-	3	+ 1,23
31.12.2005	84	80	-	4	+ 4,76
31.12.2006	81	77	-	4	+ 1,23

31.12.2007	78	78	-	-	- 2,56
31.12.2008	81	81	-	-	+ 1,23
31.12.2009	80	80	-	-	-
31.12.2010	80	80	-	-	-
31.12.2011	79	79	-	-	- 1,27
31.12.2012	79	79	-	-	- 1,27
31.12.2013	79	79	-	-	- 1,27
31.12.2014	78	78	-	-	- 2,50
31.12.2015	68	68	-	-	- 15,00
31.12.2016	67	67	-	-	-16,25
31/12/2017	68	68	-	-	-15,00
31/12/2018	68	68	-	-	-15,00

Organigramma

MACRO STRUTTURA

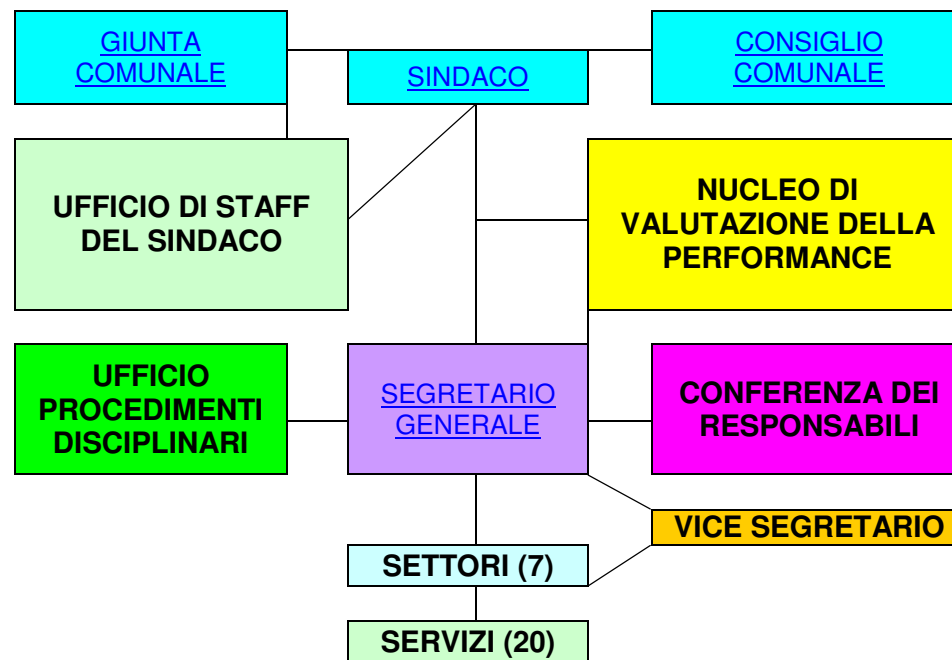

SETTORE AFFARI GENERALI (1)

SERVIZIO
SEGRETERIA
CONTRATTI
GARE E
APPALTI (1)

SERVIZIO LEGALE E
CASA (13)

SETTORE ECONOMICO-FINANZIARIO (2)

SERVIZIO
CONTABILITA'
(2)

SERVIZIO
TRIBUTI ED
ENTRATE VARIE
(11)

SERVIZIO RISORSE
UMANE (10)

SERVIZIO
ECONOMATO
(16)

SETTORE GESTIONE DEL TERRITORIO (3)

SERVIZIO LAVORI
PUBBLICI ED
ESPROPRI (3)

SERVIZIO
MANUTENZIONE
DEL PATRIMONIO
(12)

SERVIZIO
PATRIMONIO E
AMBIENTE (17)

SETTORE EDILIZIA PRIVATA (4)

SERVIZIO EDILIZIA PRIVATA (4)

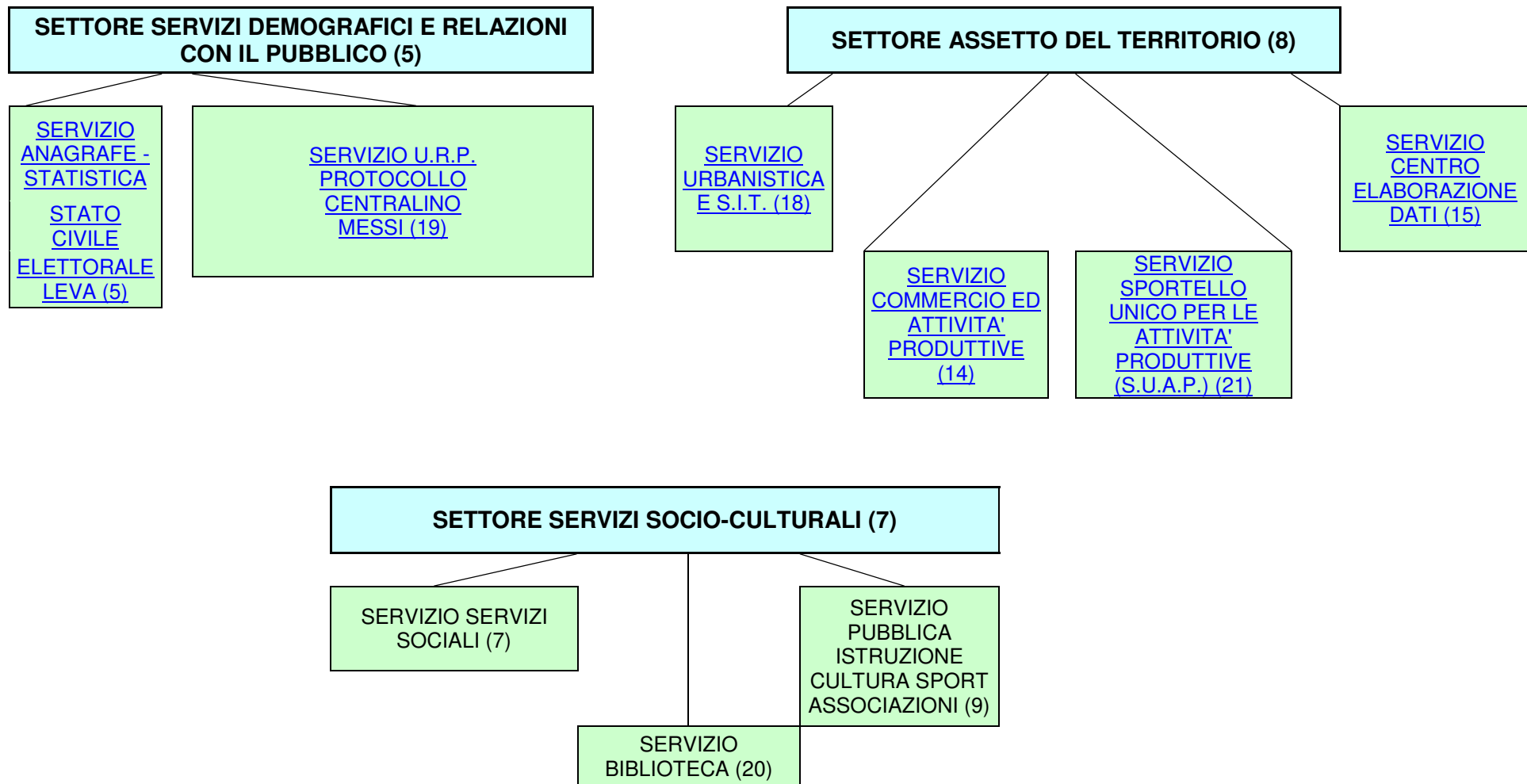

La Funzione Polizia Locale è stata trasferita , con decorrenza 01.01.2015, all'Unione dei Comuni del Miranese.
 La Funzione Protezione Civile è stata trasferita , con decorrenza 01.01.2015, all'Unione dei Comuni del Miranese.
 Il Servizio Controllo di Gestione è stato trasferito , con decorrenza 01.08.2018, all'Unione dei Comuni del Miranese.

Partecipazioni societarie

Nuovo testo unico sulle società partecipate.

Il 23 settembre 2016 è entrato in vigore il D.Lgs. n. 175/2016 recante il “Testo Unico in materia di società a partecipazione pubblica”, attuativo della delega di cui all’art. 18 della Legge n. 124/2015 “Deleghe al Governo in materia di riorganizzazione delle amministrazioni pubbliche” ed approvato nel Consiglio dei Ministri n. 125 del 10 agosto 2016.

A seguito dell’entrata in vigore del D. Lgs. 19 agosto 2016 n. 175, emanato in attuazione dell’art. 18, legge 7 agosto 2015 n. 124, che costituisce il nuovo Testo unico in materia di Società a partecipazione Pubblica (T.U.S.P.), come integrato e modificato dal Decreto legislativo 16 giugno 2017, n. 100 (di seguito indicato con “Decreto correttivo”); il Consiglio Comunale con deliberazione n. 40 del 29/9/2017 con oggetto “*REVISIONE STRAORDINARIA DELLE PARTECIPAZIONI EX ART. 24, D.LGS. 19 AGOSTO 2016 N. 175 - RICOGNIZIONE PARTECIPAZIONE POSSEDUTE*” ha provveduto a effettuare la ricognizione di tutte le partecipazioni.

Tra le principali novità introdotte si prevede:

- che l’attività di autoproduzione di beni e servizi possa essere strumentale agli enti pubblici partecipanti o allo svolgimento delle loro funzioni;
- che sono ammesse le partecipazioni nelle società aventi per oggetto sociale la produzione di energia da fonti;
- che, nel caso di partecipazioni regionali o delle province autonome di Trento e Bolzano, l’esclusione, totale o parziale, di singole società dall’ambito di applicazione della disciplina può essere disposta con provvedimento motivato del Presidente della Regione o dei Presidenti delle province autonome di Trento e Bolzano, adottato in ragione di precise finalità pubbliche nel rispetto dei principi di trasparenza e pubblicità. Inoltre, viene espressamente previsto che il provvedimento di esclusione sia trasmesso alla competente Sezione regionale di controllo della Corte dei conti, alla struttura di monitoraggio del Ministero dell’economia e delle finanze;
- l’intesa in Conferenza Unificata per: il decreto del Presidente del Consiglio dei ministri di determinazione dei requisiti di onorabilità, professionalità e autonomia dei componenti degli organi amministrativi e di controllo di società a controllo pubblico; il decreto del Ministro dell’economia e delle finanze con il quale sono definiti indicatori dimensionali quantitativi e qualitativi, al fine di individuare fino a cinque fasce per la classificazione delle società a controllo pubblico, nel caso di società controllate dalla regione o da enti locali; il decreto del Ministro del lavoro e delle politiche sociali volto a disciplinare le modalità di trasmissione dell’elenco del personale eccedente;
- per le amministrazioni titolari di partecipazioni di controllo in società, la facoltà di riassorbimento del personale già in precedenza dipendente dalle amministrazioni stesse con rapporto di lavoro a tempo indeterminato, senza che ciò rilevi nell’ambito delle facoltà assunzionali disponibili e a condizione che venga fornita dimostrazione, certificata dal parere dell’organo di revisione economico-finanziaria, che le esternalizzazioni siano state effettuate nel rispetto degli adempimenti previsti dalla normativa vigente;
- la possibilità per le amministrazioni pubbliche di acquisire o mantenere partecipazioni in società che producono servizi di interesse economico generale fuori dall’ambito territoriale della collettività di riferimento, purché queste ultime abbiano in corso o ottengano l’affidamento del servizio tramite procedure a evidenza pubblica. Resta ferma in ogni caso l’applicazione di quanto previsto per le società in house, al fine di salvaguardare la disciplina europea e con essa la previsione secondo la quale tali società devono garantire che oltre l’80% del loro fatturato sia effettuato nello svolgimento dei compiti a esse affidati dall’ente pubblico o dagli enti pubblici soci, potendo agire fuori da tale ambito solo ed esclusivamente per il restante 20%;

Nella tabella seguente sono riportati i principali adempimenti di interesse per l'Ente.

31/12/2016	Adeguamenti statuari società a controllo pubblico	prorogato al 31/07/2017 ad opera dell'art. 17 comma 1 D. Lgs. 100/2017
23/03/2017	Piano di revisione straordinaria delle partecipate	prorogato al 30/09/2017 ad opera dell'art. 15 D. Lgs. 100/2017
23/03/2018	Alienazione partecipazioni	Prorogato al 30/09/2018 (entro 1 anno dalla revisione straordinaria)
31/12/2018	Razionalizzazione periodica delle partecipazioni	
31/12/2019	Relazione sull'attuazione del piano di razionalizzazione periodica	
31/12/2020	Ai fini della razionalizzazione periodica, prima applicazione della soglia di fatturato medio di 1 milione di euro	

Di seguito si riporta la situazione dell'assetto delle partecipazioni alla data del 31/12/2018:

Denominazione	Indirizzo sito WEB	% Partec.	n. Azioni.	Funzioni attribuite e attività svolte	Anno scadenza Impegno *	Oneri per l'ente**
Actv Spa	http://actv.avmspa.it/	0,16	1502	SERVIZIO RELATIVO ALL'INTEGRAZIONE DELLA TRATTA DI TRASPORTI AGLI ISTITUTI SCOLASTICI	2029	€ 35.378,85
Veritas Spa	https://www.gruppoveritas.it/	2,44	69542	SERVIZIO IDRICO E SERVIZI RELATIVI AL CICLO DEI RIFIUTI URBANI ED ASSIMILATI E GESTIONE CIMITERI	2050	€ 2.557.586,35

*Dato relativo alla durata della società come da visura camerale recepita agli atti.

**Dato riferito al rendiconto finanziario comunale approvato relativo all'anno 2017.

Inoltre il Comune di Martellago detiene le seguenti partecipazioni:

Denominazione	Indirizzo sito WEB	% Partec.	n. Azioni.	Funzioni attribuite e attività svolte	Scadenza Impegno *	Oneri per l'ente**
Consiglio di bacino Laguna di Venezia	http://www.consigliodibacinolv.gov.it/	2,682	Quota per n.di abitanti	pianifica e controlla, in base al Decreto Legislativo n. 152/2006, il sistema idrico integrato (S.I.I.) di un bacino territoriale che comprende 36 comuni (tra cui Venezia) estesi su due province venete: Venezia e Treviso.	2022	0
Consiglio di bacino Venezia Ambiente	http://www.veneziamambiente.it/	2,421	Quota per n.di abitanti	funzioni di programmazione, organizzazione, affidamento e controllo del servizio pubblico di gestione integrata dei rifiuti urbani nel Bacino di rispettiva competenza, subentrando alle funzioni già di competenza delle Autorità di Ambito.	2034	€ 12.702,60

Accordi di Programma e altri strumenti di programmazione negoziata

ACCORDO DI PROGRAMMA

Oggetto: INTERVENTO LD 6000 - BRETELLA DI COLLEGAMENTO TRA LA STAZIONE AUTOSTRADALE DI MARTELLAGO-SCORZE' E LA S.P. 39 "MOGLIANESE". MANDATO AL SINDACO PER LA SOTTOSCRIZIONE DELL'ACCORDO DI PROGRAMMA (deliberazione di Giunta Comunale 99 del 17.04.2019)

Altri soggetti partecipanti: Veneto Strade, Comune, Città Metropolitana, Soprintendenza Archeologica, belle arti e paesaggio

Impegni di mezzi finanziari: a carico di Veneto Strade

Durata dell'accordo: 5 anni dalla sua adozione

Indirizzi generali riguardanti gli investimenti

Quadro dei bisogni e delle esigenze (Decreto Ministero dell'Economia e finanze 1.3.2019)

Per l'avvio della progettazione minima prevista dall'art. 21 del D.Lgs n. 50/2016 di seguito sono evidenziati gli indirizzi generali riguardanti il Programma triennale dei Lavori pubblici ed in particolare del opere da avviare nel **Piano annuale 2020**:

IMPIANTI SPORTIVI MARTELLAGO 1° STRALCIO

Importo stimato dell'opera: 800.000,00

Fonte finanziamento prevista: Mutuo passivo

Progettazione preliminare : già affidato con determinazione del Responsabile del Settore Gestione del Territorio, Servizio Lavori Pubblici.
n. 499 del 5.6.2019

MESSA IN SICUREZZA DEL TRATTO DI VIA OLMO COMPRESO TRA VIA SPERI E VIA SELVANESE

Importo stimato dell'opera 200.000,00 da attuarsi con protocollo di intesa con la Città Metropolitana di Venezia

Fonte di finanziamento dell'opera: Risorse di bilancio

Progettazione preliminare : da affidare

ASFALTATURE STRADE COMUNALI

Importo stimato dell'opera 200.000,00

Fonte di finanziamento dell'opera: Risorse di bilancio

Progettazione preliminare : da affidare

Seconda Annualità

ASFALTATURE STRADE COMUNALI

Importo stimato dell'opera 200.000,00

Fonte di finanziamento dell'opera: Mutuo passivo

Progettazione preliminare : da affidare

INTERVENTI DI MESSA IN SICUREZZA DELL'UTENZA DEBOLE: REALIZZAZIONE DI UN PERCORSO CICLOPEDONALE PROTETTO IN VIA FRASSINELLI – II STRALCIO

Importo stimato dell'opera 1.500.000,00

Fonte di finanziamento dell'opera: Mutuo Passivo

Progettazione preliminare : da affidare

Terza annualità

MANUTENZIONE STRORDINARIA PLESSO SCOLASTICO DI VIA TRENTO

Importo stimato dell'opera 1.000.000,00

Fonte di finanziamento dell'opera: Mutuo Passivo

Progettazione preliminare : da affidare

REALIZZAZIONE NUOVO ARCHIVIO COMUNALE

Importo stimato dell'opera 1.000.000,00

Fonte di finanziamento dell'opera: Mutuo Passivo

Progettazione preliminare : da affidare

ASFALTATURE STRADE COMUNALI

Importo stimato dell'opera 500.000,00

Fonte di finanziamento dell'opera: Mutuo Passivo

Progettazione preliminare : da affidare

Situazione socio-economica | Economia insediata

PROVINCIA DI VENEZIA

LOCALIZZAZIONI DI IMPRESA (Sedi + Unità locali) ATTIVE PER COMUNE E SETTORE

Dati al 31/12/2018

FONTE: Elaborazioni Ufficio Comunicazione e Statistica CCIAA Venezia Rovigo su dati Infocamere-Stockview

Settore	Attive
A Agricoltura, silvicoltura pesca	102
B Estrazione di minerali da cave e miniere	-
C Attività manifatturiere	203
D Fornitura di energia elettrica, gas, vapore e aria condiz...	3
E Fornitura di acqua; reti fognarie, attività di gestione d...	4
F Costruzioni	256
G Commercio all'ingrosso e al dettaglio; riparazione di aut...	445
H Trasporto e magazzinaggio	51
I Attività dei servizi di alloggio e di ristorazione	124
J Servizi di informazione e comunicazione	41
K Attività finanziarie e assicurative	43
L Attività immobiliari	98
M Attività professionali, scientifiche e tecniche	67
N Noleggio, agenzie di viaggio, servizi di supporto alle imp...	46
O Amministrazione pubblica e difesa; assicurazione sociale...	-

P Istruzione	9
Q Sanità e assistenza sociale	10
R Attività artistiche, sportive, di intrattenimento e diver...	11
S Altre attività di servizi	79
X Imprese non classificate	3
TOTALE	1.595

Strutture pubbliche al 31.12.2018

SEDI MUNICIPALI

	<i>Ubicazione</i>	<i>Annotazioni</i>
Sedi Comunali	P.zza Vittoria 1	Sede istituzionale e dei seguenti servizi: Servizio segreteria e contratti, gare e appalti, servizio legale e casa, Servizio servizi sociali, servizio pubblica istruzione, sport, tempo libero e associazioni
	P.zza Vittoria 81	Sede dei seguenti servizi: Servizio contabilità, servizio risorse umane, servizio economato, servizio tributi ed entrate varie, servizio edilizia privata, servizio urbanistica e sit, servizio commercio e attività produttive, servizio Suap, servizio Ced, Sportello Veritas Spa
	P.zza Vittoria 8	Sede dei seguenti servizi: Ufficio messi, servizio lavori pubblici ed espropri, servizio anagrafe, stato civile, statistica elettorale e leva, servizio Urp, protocollo, centralino e messi
	Via Regina Niero 5	Deposito comunale e dei seguenti servizi: servizio manutenzione del patrimonio e servizio patrimonio e ambiente
	P.zza IV novembre	Sede dei seguenti servizi: Biblioteca e anagrafe, ufficio decentrato

EDUCAZIONE (a.s. 2018/2019)

	Denominazione	Nr.	Media annuale frequentanti
Asilo nido	"Il Pulcino" – Via Moro, 4/d	1	33

EDUCAZIONE (a.s. 2018/2019)

	Denominazione	Nr.	Nr. Iscritti
Scuole infanzia	"Malaguzzi" – Via Toscana, 2	1	108
	"S. Isaacs – Via Guardi, 2	1	85
	"Rodari" – Via Chiesa, 28	1	108
Scuole primaria	"Goldoni" – Via Trento, 28	1	413
	"N. Sauro" Via Tasso, 16	1	383
	"Giovanni XXIII" – Via Olmo, 200	1	259
Scuole secondarie 1°	"Buonarroti" – Via Trento, 26	1	276
	"Matteotti" Via Manzoni, 11	1	204
	"Matteotti" Via Chiesa	1	161
	TOTALE	9	1997

CULTURA

	Ubicazione	Annotazioni
Auditorium	n. 1 Via D. Chiesa	Arena all'aperto all'interno dei giardini pubblici in Via D. Chiesa
Centro civico	n. 1 a Olmo (via D. Chiesa) n. 1 a Maerne (Via Guardi)	
Auditorium Biblioteca	P.zza IV Novembre	
Sala commissione edilizia	P.zza Vittoria 81	
Auditorium SS.Salvatore (ex Chiesetta)	P.zza Vittoria	Presso il complesso di Ca' della Nave

IMPIANTI SPORTIVI

	Ubicazione	Attività Svolte
Palestra	P.zza Vittoria – adiacente sede uffici comunali	Karatè, ginnastica per anziani, pallavolo, danza (tradizionale e sudamericana), calcio pulcini; Taekwon-Do; ginnastica ritmica
	Via Tasso Maerne – adiacente scuola primaria	Karatè, ginnastica per anziani, pallavolo, tiro con l'arco, ginnastica artistica
	Via Trento Martellago – adiacente scuola primaria	pallavolo, basket
	Via Manzoni – adiacente scuola secondaria 1°	Basket, ginnastica per anziani, ginnastica artistica, pallavolo, Yoga
Palazzetti	Via Trento- adiacente scuola secondaria 1°	Ginnastica artistica, basket, pallavolo
	Via Chiesa Olmo – adiacente scuola primaria e secondaria	Judo, basket, calcio a cinque, ginnastica per anziani, pallavolo
Campo Sportivo Pista atletica ciclodromo	Via Trento – Martellago	Calcio, atletica, ciclismo, podismo
Campo sportivo	Via Tasso – Maerne	Calcio
Campo sportivo	Via Gioberti – Olmo	Calcio
Campo sportivo	Via Olmo 70 e 70/A	Calcio e pallacanestro
Campi da tennis	Olmo	Tennis e pallacanestro
Bocciodromo	Via Baracca – adiacente Pro-Senectute	
	Via Guardi – adiacente Pro-Senectute	
Piscina	Via Olmo	Nuoto

ALTRE STRUTTURE

	Ubicazione	Annotazioni
Caserma Carabinieri	Via Regina Niero	
Uffici A.S.L.	Via Trento	Distretto sanitario

RETI TECNOLOGICHE

			Annotazioni
Rete fognaria: .mista .nera	km. km	6,08 69,88	In gestione a Veritas S.p.A.
Acque meteoriche	Km	106	
Rete acquedotto	km.	125,46	In gestione a Veritas S.p.A.
Rete Illuminazione: .punti luce	nr.	4.789	Rete per un totale di Km. 118

AREE VERDI, PARCHI, GIARDINI

	Kmq	Annotazioni
Aree verdi	0,774	Il Parco di notevole interesse è denominato "Parco Laghetti"
Di cui Parchi urbani di notevole interesse	0,20	

Risorse strumentali al 31.12.2018

Distribuzione rete dati tra le sedi del Comune di Martellago

Esiste una rete a stella che parte da P.zza Vittoria 81 (sala server) e connette i vari "rami" gestiti con linea dati Fastweb cioè la Biblioteca Comunale e la sede decentrata Anagrafe a Maerne, Uffici Patrimonio, Ambiente in via Regina Niero a Martellago
Le due sedi di P.za Vittoria 1 e 8 sono collegate alla sede dei server tramite fibra ottica.

Distribuzione rete telefonica tra le sedi del Comune

In P.za Vittoria 81 arriva un flusso primario della Fastweb che gestisce tutte le linee telefoniche passanti per un centralino Master: 041-5404xxx Da questo centralino vengono gestite tutte le linee interne attive dell'edificio, una parte però sono re-instradate, attraverso la fibra ottica, verso la sede P.za Vittoria 8 dov'è dislocato un centralino Slave. Questo centralino inoltra le telefonate allo stesso edificio e, attraverso 2 cavi appositi, le linee per la sede di P.za Vittoria 1 e, con un ulteriore cavo, la sede di Via Roma. Le sedi di Piazza Vittoria 1, 8 e via Roma hanno linee dirette (es. fax, Sindaco, allarme ecc...). La sede della Biblioteca ed il Comando hanno linee e centralino indipendenti.

Infrastruttura Disaster Recovery

Il Disaster Recovery non è formalizzato con un piano vero e proprio, ma, da molto prima che diventasse un obbligo, sono state avviate procedure di controllo (quarantena e/o recupero e/o eliminazione diretta) dei dati da virus (mail comprese), backup di dati e programmi su cassette a rotazione e periodicamente spostate in un edificio separato. Tutti i processi vengono quotidianamente monitorati e periodicamente controllato che i dati siano ripristinabili entro i termini previsti.

Dal 2016 è stato sostituito il sw di Bk da locale su cassetta, a cloud per alcuni server delle sedi, per i server decentrati il bk viene eseguito su HDD locale e pilotato al cloud perché le linee dati Comune/sedi non permettono l'esportazione dei dati, in via progressiva, tenendo il bk su cassetta per i 4 server virtuali principali ed il veeam (bk per immagine dei server realizzato ogni notte con salvataggio dei dati su NAS posta in un edificio diverso da quello contenente la sala server) come bk integrale locale per un ripristino rapido (il bk in cloud è necessario per le misure minime di sicurezza informatica ma è più lento nel recupero/ripristino dei dati).

Dal 2016 è stato sostituito il sw che gestisce i log di accesso alle tabelle/cartelle di rete in quanto quello precedentemente usato non riusciva a seguire gli "aggiornamenti" del SIC.

Sistema di videosorveglianza

Nel corso degli anni 2017/2018, con collaudo a febbraio 2018, è stato realizzato un impianto di videosorveglianza formato da n° 9 postazioni di videosorveglianza con telecamere di tipo 'dome', inoltre sono stati installati n° 5 varchi di lettura targhe, dotati ciascuno di n° 2 telecamere di contesto e n° 2 telecamere di lettura targhe. In totale sono state installate n° 29 telecamere sia nel capoluogo che nelle località di Olmo e Maerne. Dal 2019 il sistema viene mantenuto funzionante ed aggiornato a mezzo ditta esterna che provvede ad effettuare sia la manutenzione ordinaria che la manutenzione straordinaria.

STRUMENTI INFORMATICI

DOTAZIONE INFORMATICA AI 31/12/2018

tipo	Nr.	descrizione	servizio
Server dipartimentali	2	ServerBiblio (ex Server C)+KeyLine x gestione utenti	Biblioteca
	1	SrvPatr01 (ex ServerA)	Servizio manutenzione del patrimonio
	3	2 Nodi SrvEs01/2 (contengono ripartiti 5 server virtuali Windows e 4 server virtuali Linux)+SrvBck (Ex ServerD)	Sala Server
	2	2 nodi per acquisizione dalle 29 telecamere (10 per le targhe e 19 per la videosorveglianza)	Sala Server
	1	Ex ServerB	Protezione Civile
Portatili	1	Per registrazioni C.C.	Segreteria
	1		Protocollo
	1		Protezione Civile
	2		Urbanistica
	1		Vigili
	1		biblioteca
	1		CantiereDonna
	1		Edilizia Privata
	1		Ragioneria
	1		ced
	4	A disposizione	economato
	1		Ass.+Sindaco
	Postazione computer da tavolo (costituite da p.c., monitor, tastiera, mouse) (di proprietà)	3	
1			Spedizione
5			Edilizia privata
1			Economato
4			Urbanistica e S.I.T.
7			Contabilità

	4		Risorse Umane
	5		Segreteria
	1		S.U.A.P.
	2		Commercio e attività produttive
	1		Legale e casa
	2		Ced
	8		Servizi sociali
	2		Pubblica istruzione, cultura sport e associazioni
	4	Postazione del centralino in attesa da nov. 2014 di ripristino del servizio	Centralino e messi, Urp
	8		Anagrafe, stato civile, elettorale e leva
	2	Postazioni CIE (1 a Maerne)	Anagrafe
	5		Lavori pubblici ed espropri
	2		Patrimonio e ambiente
	5		Manutenzione del patrimonio
	5		Biblioteca
	14		Biblioteca-utenti
	3		Tributi ed entrate varie
	8	1 è a Martellago gli altri presso uffici dell'Unione	Polizia locale
	1	Impianto di videosorveglianza	In uso alla polizia locale
	1	Gis	Sala Server
	2	Ex uff. legale ad uso di vari servizi	Servizi Sociali
	4	Centro p3@ Casa bianca	
	4	Centro P3@ C.Civico Olmo	
	1		Cantiere Donna/Distretto del Commercio
	1		Veritas
	5	Segretario-Sindaco-Vice Sindaco-Pres. CC-Assessori	
	1		Protezione civile
	1		Abaco
Fotocopiatori (a noleggio)	1	Bianco e nero - Corridoio Ced-Suap-Commercio	

Tutti con scanner	1	Colore (FAX) – Corridoio segreteria		
	1	Bianco e nero – archivio contabilità/risorse umane		
	1	Colore (FAX) - Corridoio Urbanistica		
	1	Colore - Atrio edilizia privata		
	1	Colore (FAX)	Manutenzione del patrimonio	
	1	Colore	Patrimonio ed ambiente	
	1	Bianco e nero (FAX) corridoio Anagrafe-Messi		
	1	Colore	Biblioteca	
	1	Colore (FAX) - Corridoio Servizi sociali		
	1	Colore (predisposto FAX) - Corridoio Utc		
	1	Colore InkJet (predisposto fax)	Atrio PI-Legale-Abaco	
	Stampanti	2	B/N	Edilizia privata
		2	B/N	Commercio, attività produttive
1		B/N	Urbanistica e S.I.T.	
2		B/N	Contabilità	
1		B/N	Risorse umane	
3		B/N+color+fax b/n	Protocollo	
10		B/N (5 ad aghi+5 laser)	Anagrafe, stato civile, elettorale e leva	
1		B/N	Servizi sociali	
2		B/N (laser con scanner) postazioni CIE	Anagrafe	
1		B/N	Economato	
2		B/N	Tributi ed entrate varie	
2		B/N+color	Urp, centralino e messi	
1			Legale e casa	
1		Utenti Color	Biblioteca	
1		B/N	Ced	
1		B/N	Centro P3@ Martellago	
1		B/N	Centro P3@ Olmo	
1		Protezione civile con fax		
1		(ordinata al posto di quella rotta)	Utenti biblioteca	
1		B/N con fax	Biblioteca	
Scanner	5	Uno con fax, uno A3	protocollo e messi	
	1		Centralino	
	1		Contratti	
	1		Commercio	

	1		Ragioneria
	1		Ambiente
	5	1 Dismesso dall'anagrafe-3 piani A4	Ced
	3		Lavori pubblici
	2		Edilizia Privata
	7	1 A3	Anagrafe, stato civile, elettorale e leva
	1		urbanistica
	3		Polizia locale
	1	A0	Urbanistica e S.I.T.
Plotter	1		Urbanistica e S.I.T.
	1	Guasto non riparabile, andrà sostituito nel 2019	Lavori pubblici ed espropri
Certificatori automatici	no		
Tablet-ypad senza scheda sim	1	pcTablet	Manutenzione del Patrimonio
	4		Centro P3@ C.Civico Olmo
	4		Centro P3@ C.Civico Martellago
	1	Tele laser	Polizia locale
	1		biblioteca
	1		ced
Tablet-ypad con scheda sim	1		Urbanistica
	3	Solo per uso Istat	anagrafe
	1		Edilizia Privata
Cartografia	Si	Gis su rete locale (Mapper)	
Accessi Internet	105	Usufruibili da tutta la rete (non conteggiati i 10 pc/portatili dei Vigili usano una linea fuori Comune e 1 loro portatile che usa una internetKey)	
	27	Di cui 14 su postazioni fisse e gli altri wi-fi	Biblioteca
	4		Centro P3@ Martellago
	4		Centro P3@ Olmo
	n.c	WiFi emeroteca (c/o Sede Municipale)	Eneroteca
Smart card e firme digitali	9	1 per ogni Responsabile di Settore	

	1		Segretario
	12	1 per ogni Responsabile di Servizio	
	4	1 per ogni vigile per la firma dei verbali	Polizia Locale
	2		Messi
	4		Anagrafe
	6		giunta
	8	Presidenti commissioni e vice	consiglieri
Key Poste Italiane Spa	1	Per funzionalità dei conti correnti postali	Servizio CED
Elichettatrici	1		Anagrafe
	1		Patrimonio
	1		Messi
	3	Etichette antitaccheggio	Protocollo
BarCode 1D	4	Leggono solo i numeri	Biblioteca
	1		Anagrafe
	3	Dismessi dalla biblioteca e protocollo 1D	Ced
BarCode 2D	1		Anagrafe
Timbrapresenze	7	Uno per ogni sede comunale (2 dismesso di riserva al Ced)	
Registratori	2		Segreteria
Tavolette grafometriche	2	1 sola installata, tutte per le postazioni del banco	Anagrafe
	1	Dismessa dall'anagrafe	Ced
Televisore	1	Video lcd 55" in sala Commissioni tecniche	
Proiettori	2		Economato
	1		Biblioteca
	1		Urbanistica
Lettori di impronte	2	Postazioni CIE	Anagrafe

Ups per "server"	2	torre dei server e torre telefoni	Sala server
	1	Dispositivi di rete	Ex Sala Server Minucipio
	1		Sala server patrimonio
	2	Piano terra e primo piano	Biblioteca
	1	Postazioni multiple	Protocollo
	1	Postazioni multiple	Ced
Ups monoutente	1		Abaco
	6		Anagrafe
	2		Commercio
	1		Sala Server Biblioteca
	1		Ced
	1		Centralino
	1		Contratti
	1		Economato
	1		Legale
	1		Messi
	2		Personale
	1		Pubb. Istruzione
	1		Postazione Vigili
	1		Protocollo
	4		Ragioneria
	2		Segreteria
	1		Segretario
1		Sindaco	

3		Sevizi Sociali
1		Suap
3		Tributi
4		Urbanistica
1		Urp

Dotazioni strumentali assegnate a Polizia locale e Protezione civile, di proprietà comunale, in uso alla Unione dei comuni del Miranese.

ATTREZZATURA VARIA

31.12.2018

Tipo	Nr.	Descrizione	servizio
cassaforte	1		SERVIZIO DEMOGRAFICO
macchina da scrivere	1		SERVIZIO DEMOGRAFICO
calcolatrici	3	Olivetti Logos	SERVIZIO DEMOGRAFICO
Taglierina	1	Dahle	SERVIZIO DEMOGRAFICO
distruggi documenti	2	Rexel P180	SERVIZIO DEMOGRAFICO E SERVIZIO PROTOCOLLO
Affrancatrice postale	1	FrancoTyp	SERVIZIO PROTOCOLLO
Imbustatrice	1	Pitney	SERVIZIO PROTOCOLLO
Armadio rotante	1	Addicalco	servizio stato civile
Taglierina	1	Dahle	SERVIZIO EDILIZIA PRIVATA
Distruggi documenti	1	Rexel P180	SERVIZIO EDILIZIA PRIVATA
Macchina fotografica digitale	1	Canon	SERVIZIO EDILIZIA PRIVATA
distanziometro laser portatile	1		SERVIZIO EDILIZIA PRIVATA
Calcolatrici	2	Citizen	SERVIZIO URBANISTICA SIT
Taglierina grande	1	dahle	SERVIZIO URBANISTICA SIT
Graffettatrice grande	1		SERVIZIO URBANISTICA SIT
Distanziometro	1		SERVIZIO URBANISTICA SIT
Macchina Fotografica digitale	1	Canon	SERVIZIO URBANISTICA SIT
Videoproiettore	1	Acer	SERVIZIO URBANISTICA SIT
Plotter	1	hp	SERVIZIO URBANISTICA SIT
Macchina da scrivere	1		SERVIZIO CONTABILITA'
Rilegatrice a caldo	1		SERVIZIO CONTABILITA'
Rilegatrice	1	SteelBinding	SERVIZIO CONTABILITA'
Scanner	1	Fujitsu	SERVIZIO CONTABILITA'
Calcolatrici da tavolo	15	Olivetti	NR 5 CONTABILITA' – NR 4 RISORSE UMANE – NR 2 ECONOMATO – NR 4 TRIBUTI

Cassaforte	1	Conforti	SERVIZIO ECONOMATO
Armadio di sicurezza	1	Quadrifoglio	SERVIZIO RISORSE UMANE
Videoproiettore piccolo	1	Epson	SERVIZIO ECONOMATO
Videoproiettore piccolo	1	Toshiba	SERVIZIO ECONOMATO
Calcolatrici	4	Olivetti	SERVIZIO SOCIALE
Rilegatrice	1		SERVIZIO BIBLIOTECA
Televisore	1		SERVIZIO BIBLIOTECA
Video-Proiettore	1	Epson	SERVIZIO BIBLIOTECA
Taglierina	1	Dahle	SERVIZIO BIBLIOTECA
Distruigidocumenti	1		SERVIZIO BIBLIOTECA
Fax	1	Brother	SERVIZIO BIBLIOTECA
Calcolatrici da tavolo	6		SERVIZIO GESTIONE DEL TERRITORIO
Plotter	1	HP	SERVIZIO LLPP
Taglierina grande	1		SERVIZIO LLPP
Taglierina da tavolo	2	Dahle	SERVIZIO PATRIMONIO E LLPP
Macchina fotografica digitale	1	Canon	SERVIZIO LLPP
Plastificatrice	1		SERVIZIO PATRIMONIO
Macchina fotografica digitale	1	Sony	SERVIZIO PATRIMONIO
Distruoggi documenti	1	Fellowes	SERVIZIO LLPP
Rilegatrice a spirale	1		SERVIZIO LLPP
Calcolatrici da tavolo	4		SERVIZIO SEGRETERIA
Rilegatrice a spirale	1		SERVIZIO SEGRETERIA
1 Plastificatrice	1		SERVIZIO SEGRETERIA
Distruoggi documenti	1		SERVIZIO SEGRETERIA
Macchina fotografica digitale	2		Comodato uso gratuito a Unione dei comuni del Miranese
Distruoggi documenti	1	Rexel	Comodato uso gratuito a Unione dei

			comuni del Miranese
Plasticatrice	1		Comodato uso gratuito a Unione dei comuni del Miranese
Calcolatrici	3		Comodato uso gratuito a Unione dei comuni del Miranese
Calcolatrici	4	Citizen	SERVIZIO ATTIVITA' PRODUTTIVE, CED, SUAP

**AUTOMEZZI
AL 31.12.2018**

N	TARGA	MARCA	TIPO	DESCRIZIONE	SERVIZIO
1	AZ506EZ	FIAT	PUNTO	AUTOVETTURA	LLPP
2	BW623LV	FIAT	PUNTO	AUTOVETTURA	MESSI
3	CB482DC	FIAT	PANDA	AUTOVETTURA	SERV SOCIALI
4	CB816CY	FIAT	SEICENTO	AUTOVETTURA	SERV SOCIALI
5	DN372EN	RENAULT	TRAFIC	AUTOVETTURA	SERV SOCIALI
6	CG233SK	FIAT	PUNTO	AUTOVETTURA	SERV SOCIALI
7	CG478SK	FIAT	PUNTO	AUTOVETTURA	SERV SOCIALI
8	CD147SW	FIAT	DAILY	AUTOCARRO	PATRIMONIO
9	CG551GD	FIAT	DUCATO	AUTOCARRO	PATRIMONIO
10	CY039JN	FIAT	DAILY	AUTOCARRO	PATRIMONIO
11	VE803975	FIAT	IVECO	AUTOCARRO	PATRIMONIO
12	AX00977	PIAGGIO	APECAR	MOTOCARRO	PATRIMONIO
13	AZ29181	PIAGGIO	APECAR	MOTOCARRO	PATRIMONIO
14	BK71640	PIAGGIO	APECAR	MOTOCARRO	PATRIMONIO
15	CF21209	PIAGGIO	QUARGO	QUADRICICLO	PATRIMONIO ROTTAMATO
16	VE125233	PIAGGIO	APECAR	MOTOCARRO	PATRIMONIO
17	VE125234	PIAGGIO	APECAR	MOTOCARRO	PATRIMONIO
18	VE025240	REGG R	TRAINO	RIMORCHIO	PATRIMONIO
19	BL00329	GOLDONI	UNIVERSAL	MACCH AGRICOLA	PATRIMONIO
20	VE032384	FIAT	TRATTORE	MACCH AGRICOLA	PATRIMONIO
21	ABP009	KOMATSU	ESCAVAT	MACCH. OPERAT	PATRIMONIO
22	ABP017	FERRARI	TOSAERBA	MACCH. OPERAT	PATRIMONIO
23	AB72273	TURATELLO	RIMORCHIO PIANALE	RIMORCHIO	PATRIMONIO
24	VE026270	ELLEBI	GR ELETTR	RIMORCHIO	PATRIMONIO

25	TV048736	LANDINI	TRATTORE	MACCH AGRIC	PATRIMONIO
26	EK399DP	FIAT	IVECO	AUTOCARRO	PATRIMONIO
27	EX923MF	FIAT	PUNTO	AUTOVETTURA	PATRIMONIO
28	YA103AD	FIAT	PUNTO	AUTOVETTURA	ROTTAMATO
29	YA083AD	FIAT	PUNTO	AUTOVETTURA	Polizia Locale – Comodato Gratuito Unione del Miranese
30	YA01234	APRILIA	MOTO	MOTOVEICOLO	Polizia Locale – Comodato Gratuito Unione del Miranese
31	YA01233	APRILIA	MOTO	MOTOVEICOLO	Polizia Locale – Comodato Gratuito Unione del Miranese
32	YA207AD	FIAT	BRAVO	AUTOVETTURA	Polizia Locale – Comodato Gratuito Unione del Miranese
33	YA336AD	FIAT	CUBO	AUTOVETTURA	Polizia Locale – Comodato Gratuito Unione del Miranese
34	EM701EP	KIA	RIO	AUTOVETTURA	Polizia Locale – Comodato Gratuito Unione del Miranese
35	AN775WF	FIAT	SCUDO	AUTOCARRO	Protez Civ – Comodato gratuito Unione del Miranese ROTTAMATO
36	AE89250	BARTHAU	RIMORCHIO	RIMORCHIO	Protez Civ – Comodato gratuito Unione del Miranese
37	AE98306	UMBRIA RIMORCHI	MOTOPOMPA	RIMORCHIO	Protez Civ – Comodato gratuito Unione del Miranese
38	VE6305		ROULOTTE	RIMORCHIO	ROTTAMATO
39	ZA508ZT	LAND ROVER	FUORISTRADA	AUTOVETTURA	Protez Civ – Comodato gratuito Unione del Miranese
40	AF51593	BARTHAU		RIMORCHIO	Protez Civ – Comodato gratuito Unione del Miranese
41	EM835EP	FIAT	IVECO	AUTOVEICOLO SPEC	Protez Civ – Comodato gratuito Unione del Miranese
42	Telaio J97038			MOTORE FUORIBORDO	Protez Civ – Comodato gratuito Unione del Miranese
43	BT321RW	FIAT	DUCATO	AUTOCARRO	Protez Civ – Comodato gratuito Unione del Miranese

Elenco dei beni appartenenti al patrimonio immobiliare del Comune

Elenco fabbricati al 31/12/2018	
Descrizione degli immobili	proventi 2019
EX SCUOLA ELEMENTARE "GOLDONI" CAPOLUOGO P.ZZA VITTORIA - N.C.E.U. FOGLIO: 7 MAPPALE: 132 N.C.T. FOGLIO: 7 MAPPALE: 369	
SCUOLA MATERNA "G. RODARI" DI OLMO VIA D. CHIESA - N.C.E.U. FOGLIO: 17 MAPPALE: 1105	
CENTRO COTTURA DI OLMO VIA D. CHIESA - N.C.E.U. FOGLIO: 17 MAPPALE: 1105	

<p>SCUOLA MATERNA "L. MALAGUZZI" DI MARTELLAGO VIA TOSCANA – N.C.E.U. FOGLIO: 8 MAPPALE: 758</p>	
<p>SCUOLA ELEMENTARE E MEDIA E PALESTRE DI MARTELLAGO VIA TRENTO -N.C.E.U. FOGLIO: 7 MAPPALE 1206 (ex 506 soppresso)</p>	
<p>SCUOLA MATERNA "S. ISAACS" MAERNE E CENTRO ASSOCIAZIONI VIA GUARDI- N.C.E.U. FOGLIO: 14 MAPPALE: 651 N.C.T. FOGLIO: 14 MAPPALI: 594-595-597</p>	
<p>SCUOLA MEDIA DI MAERNE "G. MATTEOTTI" VIA MANZONI - N.C.E.U. FOGLIO: 15 MAPPALE: 1662</p>	
<p>SCUOLA MEDIA ED ELEMENTARE E PALESTRA DI OLMO "GIOVANNI XXIII" - FOGLIO: 17 MAPPALE: 15</p>	
<p>SEDE COMUNALE A NORD DEL MUNICIPIO- N.C.T. FOGLIO 5 MAPPALE: 263</p>	
<p>ASILO NIDO VIA A. MORO "IL PULCINO" FOGLIO: 14 MAPPALE: 1479</p>	
<p>SCUOLA ELEMENTARE DI MAERNE "N. SAURO" VIA TASSO- NCEU FOGLIO 15 MAPPALE 870</p>	

CENTRO ANZIANI OLMO - ARENA - AREA ATREZZATA VIA D. CHIESA - N.C.E.U. FOGLIO: 18 MAPPALE: 778 SUB 2,3,4 (ex n.c.t. Foglio 18 mappale 22 soppresso)	€ 100,00
DEPOSITO COMUNALE DI VIA REGINA NIERO- N.C.E.U. FOGLIO 7 MAPPALE 966 (ex 65 terreni) N.C.T. FOGLIO: 7 MAPPALE: 809-1051-1053	
MUNICIPIO - P.ZZA VITTORIA - E.U. FOGLIO: 5 MAPPALE: 130	
CENTRO ANZIANI MARTELLAGO- VIA LAZIO - E.U. FOGLIO: 7 MAPPALE: 992	€ 300,00
ECOCENTRO DI VIA ROVIEGO . FOGLIO: 10 MAPPALE: 781	
SALA POLIVALENTE PARCO LAGHETTI. FOGLIO: 8 MAPPALE: 799	
RISTORO PARCO LAGHETTI- N.C.E.U. FOGLIO: 8 MAPPALE: 791 SUB 1 e SUB 2	
UFFICIO POSTALE VIA D.CHIESA - N.C.E.U. FOGLIO 17 MAPPALE 876	€ 13.301,24
CENTRO ANZIANI MAERNE VIA GUARDI . N.C.T. FOGLIO 14 MAPPALE: 1316-1317-607	€ 600,00

BIBLIOTECA DI MAERNE P.ZZA IV NOVEMBRE - N.C.E.U. FOGLIO: 15 MAPPALE: 2235	
IMPIANTI SPORTIVI MAERNE VIA OLMO - FOGLIO: 16 MAPPALI: 1108-1088-1093	
IMPIANTI SPORTIVI DI MARTELLAGO VIA TRENTO - N.C.E.U. FOGLIO: 8 MAPPALE: 731-336 N.C.T. Foglio: 8 mappali: 332-334-884-886-615-617-890-892-894-897 dal 19/01/2021 anche mappale 896	
IMPIANTI SPORTIVI OLMO VIA BARACCA E GIOBERTI - N.C.E.U. FOGLIO 17 MAPPALE 915	
IMPIANTI SPORTIVI MAERNE VIA TASSO / MANZONI - N.C.E.U. FOGLIO: 15 MAPPALE: 1664	
ALLOGGIO POPOLARE VIA TRENTO n. 72/D int 3- P.T.- F FOGLIO 8 MAPPALE 375 SUB. 15-16-49*	€ 33.500,00 Gestione ATER Venezia totale alloggi. (somma stimata in base all'ultimo rendiconto ATER)
ALLOGGIO POPOLARE VIA TRENTO n. 72/D int 2- P.T.- F FOGLIO 8 MAPPALE 375 SUB. 17-18-55*	
ALLOGGIO POPOLARE VIA TRENTO n. 72/B int 1- P.1 - F FOGLIO 8 MAPPALE 375 SUB. 28-56	
ALLOGGIO POPOLARE VIA TRENTO n. 72/A int 4- P.2 - F FOGLIO 8 MAPPALE 375 SUB. 33-58	
ALLOGGIO POPOLARE VIA TRENTO n 72/2- P.1 - F FOGLIO 8 MAPPALE 375 SUB. 35-65	
ALLOGGIO POPOLARE VIA TRENTO n 72/4- P.2 - F FOGLIO 8 MAPPALE 375 SUB. 37-63	

ALLOGGIO POPOLARE VIA SABA n. 1/2- P.T - F. FOGLIO 15 MAPPALE 1299 SUB. 26-7	
ALLOGGIO POPOLARE VIA SABA n. 5/1- P.T - F. FOGLIO 15 MAPPALE 1299 SUB. 39-14	
ALLOGGIO POPOLARE VIA SABA n. 5/6- P.2 - F. FOGLIO 15 MAPPALE 1299 SUB. 42-17	
ALLOGGIO POPOLARE VIA SABA n. 7/1- P.T - F. FOGLIO 15 MAPPALE 1299 SUB. 45-20	
ALLOGGIO POPOLARE VIA SABA n. 3/4- P.1 - F. FOGLIO 15 MAPPALE 1299 SUB. 34-12	
ALLOGGIO POPOLARE VIA SABA n. 7/3- P.1 - F. FOGLIO 15 MAPPALE 1299 SUB. 47-21	
ALLOGGIO POPOLARE VIA SABA n. 7/5- P.2- F. FOGLIO 15 MAPPALE 1299 SUB. 49-22	
ALLOGGIO POPOLARE VIA ROMA 59- F. FOGLIO 7 MAPPALE 177 SUB. 7	
ALLOGGIO POPOLARE VIA TRENTO n. 70/C int 1- P.T.- F FOGLIO 8 MAPPALE 375 SUB. 3-4-39	
ALLOGGIO POPOLARE VIA TRENTO n. 70/C int 3- P.T.- F FOGLIO 8 MAPPALE 375 SUB. 5-41	
ALLOGGIO POPOLARE VIA TRENTO n. 72/3 int 2- P.T.- F FOGLIO 8 MAPPALE 375 SUB. 11-12-45	

ALLOGGIO POPOLARE VIA TRENTO n. 72/D int 4- P.T.- F FOGLIO 8 MAPPALE 375 SUB. 13-14-52	
ALLOGGIO POPOLARE VIA TRENTO n. 72/1- P.T.- F FOGLIO 8 MAPPALE 375 SUB. 21-22-66	
ALLOGGIO POPOLARE VIA TRENTO n. 72/C int 5- P.2 - F FOGLIO 8 MAPPALE 375 SUB. 25-50	
ALLOGGIO POPOLARE VIA TRENTO n. 72/A int 2- P.1 - F FOGLIO 8 MAPPALE 375 SUB. 31-60	
ALLOGGIO POPOLARE VIA TRENTO n. 72/5- P.2 - F FOGLIO 8 MAPPALE 375 SUB. 38-62	
ALLOGGIO POPOLARE VIA SABA n. 3/2- P.T - F. FOGLIO 15 MAPPALE 1299 SUB. 32-13	
ALLOGGIO POPOLARE VIA SABA n. 3/6- P.2 - F. FOGLIO 15 MAPPALE 1299 SUB. 36-9	
ALLOGGIO POPOLARE VIA SABA n. 5/2- P.T - F. FOGLIO 15 MAPPALE 1299 SUB. 38-19	
ALLOGGIO POPOLARE VIA ROMA 73- F. FOGLIO 7 MAPPALE 203 SUB. 4	
ABITAZIONE VIA MULINO 8 -FOGLIO 10 MAPPALE 141 SUB 2	
ALLOGGIO POPOLARE VIA ROMA 71- F. FOGLIO 7 MAPPALE 203 SUB. 2 Alloggio emergenza abitativa	

CASERMA DEI CARABINIERI, VIA ROMA	
EX SCUOLA ELEMENTARE CA' BUSATTI VIA BOSCHI IN COMODATO AISM - FOGLIO: 1 MAPPALE 464	
CENTRO CIVICO OLMO - N.C.E.U. FOGLIO: 13 MAPPALE: 652	
C.E.O.D. OLMO VIA CHIESA . FOGLIO 17 MAPPALE 132-898	
SALA POLIVALENTE DI VIA DON ANTONIO BERTI-N.C.E.U. FOGLIO: 15 MAPPALE: 2012	

Sezione Operativa

(SeO)

PARTE PRIMA

Situazione finanziaria: analisi risorse e impieghi

Entrate

Valutazione finanziaria generale

Entrate

L'attività di ricerca delle fonti di finanziamento, sia per la copertura della spesa corrente che per quella d'investimento, ha costituito, per il passato ed ancor più costituirà per il futuro, il primo momento dell'attività di programmazione del nostro ente.

Rinviando per un approfondimento alla sezione operativa del presente documento, in questa parte si evidenzia l'andamento storico e prospettico delle entrate nel periodo 2017/2022.

Si specifica che per gli anni 2017/2019 sono stati riportati i dati dei rendiconto approvati. Per gli anni 2020/2022 si riferisce ai dati previsionali.

ENTRATE						
Descrizione	Trend storico			PREVISIONI ANNO 2020	PREVISIONI ANNO 2021	PREVISIONI ANNO 2022
	2017	2018	2019			
Avanzo	930.535,56	2.596.436,71	224.565,84	0,00	0,00	0,00
Fondo pluriennale vincolato di parte corrente	160.747,05	184.721,06	186.733,88	0,00	0,00	0,00
Fondo pluriennale vincolato in c/capitale	1.219.796,55	2.800.665,83	3.586.722,58	0,00	0,00	0,00
Titolo 1 - Entrate correnti di natura tributaria, contributiva e perequativa	10.662.397,97	10.772.163,45	10.953.357,49	10.824.000,08	10.850.695,85	10.850.695,85
Titolo 2 - Trasferimenti correnti	1.322.772,76	967.905,49	905.464,07	838.955,34	832.393,75	832.393,75
Titolo 3 - Entrate extratributarie	1.983.219,27	1.958.978,41	1.608.806,93	1.588.411,84	1.568.361,84	1.568.361,84
Titolo 4 - Entrate in conto capitale	1.913.855,22	2.088.898,39	4.523.359,49	2.245.000,00	1.271.699,74	705.000,00
Titolo 5 - Entrate da riduzione di attività finanziarie	0,00	0,00	0,00	0,00	0,00	0,00
Titolo 6 - Accensione prestiti	0,00	0,00	0,00	0,00	1.700.000,00	2.500.000,00
Titolo 7 - Anticipazioni da istituto tesoriere/cassiere	500.000,00	500.000,00	500.000,00	500.000,00	500.000,00	500.000,00
Titolo 9 - Entrate per conto terzi e partite di giro	6.116.770,00	3.156.374,92	3.090.200,00	3.090.200,00	3.090.200,00	3.090.200,00
TOTALE	24.810.094,38	25.026.144,26	25.579.210,28	19.086.567,26	19.813.351,18	20.046.651,44

Analisi delle principali risorse

Entrate di natura tributaria, contributiva e perequativa

Titolo 1

Entrate tributarie

Gli enti locali hanno dopo alcuni anni di blocco della potestà impositiva fiscale, nel 2012 hanno assistito alla emanazione del D.L. 6 dicembre 2011 n. 201 convertito nella Legge 22 dicembre 2011 n. 214 e alle successive leggi di bilancio che hanno introdotto nuovi tributi quali la IUC Imposta comunale unica composta di fatto da tre imposizioni ben distinte ovvero l'Imposta municipale propria IMU, già prevista dal D.Lgs. n. 23/2011 e introdotta per la prima volta nell'anno 2012, il tributo sui servizi indivisibili TASI e il tributo per la copertura dei costi del servizio asporto e smaltimento dei rifiuti, TARI, introdotto quest'ultimo con l'acronimo di TARES già nel 2013.

Con la Legge di stabilità per il 2016 n. 208/2015 è stata sospesa per l'anno 2016 la potestà impositiva dei Comuni e con la Legge di stabilità per il 2017 n. 232/2016 è stata confermata anche per l'anno 2017 e con L. n. 205/2017 anche per l'anno 2018.

In questo quadro la corretta applicazione dei tributi locali e l'attività di controllo del corretto adempimento da parte dei contribuenti diventano di primaria importanza, quale unica fonte di reperimento di entrate per gli enti. Sempre più centrale è il ruolo degli uffici entrate degli enti e del personale ad essi addetto.

La gestione della imposta di pubblicità e diritti sulle pubbliche affissioni e della Tassa occupazione spazi ed aree pubbliche è stata affidata in concessione per quattro anni, con la previsione di rinnovo per ulteriori quattro, stante l'abrogazione della disposizioni normative che prevedevano l'introduzione della Imposta municipale secondaria in sostituzione dei citati tributi.

Con deliberazione di Giunta Comunale n. 11 del 21.01.2016 sono state determinate le aliquote dell'imposta comunale sulla pubblicità e diritti sulle pubbliche affissioni per l'anno d'imposta 2016, che sono state confermate con l'approvazione del bilancio 2017/2019 per l'anno 2017.

Con deliberazione di Giunta Comunale n. 10 del 21.01.2016 sono state determinate le aliquote della tassa di occupazione spazi ed aree pubbliche (tosap) per l'anno d'imposta 2016, che sono state confermate con l'approvazione del bilancio 2017/2019 per l'anno 2017.

Con deliberazione di Consiglio Comunale n. 21 del 23.5.2016 sono state determinate le aliquote per l'anno d'imposta 2016, e confermate in sede di approvazione del bilancio 2017/2019 per l'anno 2017.

Con deliberazione di Consiglio Comunale n. 22 del 23.5.2016 sono state determinate le aliquote per l'anno d'imposta 2016, e confermate in sede di approvazione del bilancio 2017/2019 per l'anno 2017.

Con deliberazione consiliare n. 20 del 23.5.2016 sono state determinate le aliquote dell'addizionale comunale irpef per l'anno d'imposta 2016, e le stesse sono state confermate con l'approvazione del bilancio 2017/2019 per l'anno 2017.

Con l'approvazione del bilancio di previsione 2018/2020 le misure dei suddetti tributi sono state tutte confermate.

Alla data attuale la vigente normativa, (L. n. 205/2017), non prevede ulteriori blocchi dell'autonomia impositiva, disposizioni confermate dalla legge di bilancio n. 145/2018.

Di seguito, una proiezione delle entrate, così come attualmente conosciute, per poter prospettare un assetto complessivo di entrate tributarie che complessivamente finanziano gli interventi in spesa programmati da questa amministrazione.

Con deliberazione di Consiglio Comunale n. 55 del 21.12.2018 è stata determinata la manovra tariffaria IUC-TARI per l'anno d'imposta 2019 e conseguentemente le relative tariffe.

Con deliberazione di Consiglio Comunale n. 56 del 21.12.2018 sono state determinate le aliquote IUC-IMU per l'anno d'imposta 2019.

Con deliberazione di Consiglio Comunale n. 57 del 21.12.2018 sono state determinate le aliquote IUC-TASI per l'anno d'imposta 2019.

Con deliberazione di Consiglio Comunale n. 58 del 21.12.2018 è stata determinata la misura dell'Addizionale IRPEF per l'anno d'imposta 2019.

Con deliberazione di Consiglio Comunale n. 59 del 21.12.2018 sono state determinate le tariffe dell'Imposta di pubblicità per l'anno d'imposta 2019.
Con deliberazione di Consiglio Comunale n. 60 del 21.12.2018 sono state determinate le tariffe della TOSAP per l'anno d'imposta 2019, e con deliberazione 61 sono state determinate la graduazione delle strade e delle vie.

L'incertezza delle norme legislative governative sull'ipotesi di riordino fiscale comporta alla stato attuale la difficoltà di ipotizzare manovre tariffarie che garantiscano contemporaneamente, al comune l'invarianza di gettito, e ai cittadini benefici rapportati alla loro effettiva situazione contributiva. L'amministrazione si riserva valutazioni in merito nei prossimi mesi, prima dell'approvazione del bilancio di previsione 2020/2022.

Entrate tributarie (Titolo 1)

Nella sezione strategica del presente documento abbiamo analizzato le entrate tributarie distinte per tributo; nella presente sezione procediamo alla valutazione delle stesse distinguendole per tipologia, secondo la rinnovata classificazione delle entrate, secondo quanto esposto nella tabella che segue:

TITOLO 1						
Tipologia	Trend storico			PREVISIONI ANNO 2020	PREVISIONI ANNO 2021	PREVISIONI ANNO 2022
	2017	2018	2019			
Tipologia 101 Imposte, tasse e proventi assimilati	7.711.984,47	7.805.822,96	7.987.016,57	7.857.659,59	7.884.355,36	7.884.355,36
Tipologia 102 Tributi destinati al finanziamento della sanità (solo per le Regioni)	0,00	0,00	0,00	0,00	0,00	0,00
Tipologia 103 Tributi devoluti e regolati alle autonomie speciali (solo per le Regioni)	0,00	0,00	0,00	0,00	0,00	0,00
Tipologia 104 Compartecipazioni di tributi	0,00	0,00	0,00	0,00	0,00	0,00
Tipologia 301 Fondi perequativi da Amministrazioni Centrali	2.950.413,50	2.966.340,49	2.966.340,92	2.966.340,49	2.966.340,49	2.966.340,49
Tipologia 302 Fondi perequativi dalla Regione o Provincia autonoma (solo per Enti locali)	0,00	0,00	0,00	0,00	0,00	0,00
TOTALE TITOLO 1	10.662.397,97	10.772.163,45	10.953.357,49	10.824.000,08	10.850.695,85	10.850.695,85

IUC Imposta unica comunale: IMU, TASI, TARI

Con la Legge n. 147 del 27 dicembre 2014, legge di stabilità per l'anno 2014, è stata istituita la IUC Imposta unica comunale composta da tre tributi ; IMU Imposta municipale unica, TASI Tassa sui servizi indivisibili e TARI tassa sui rifiuti.

Il Responsabile dei tributi comunali è il funzionario categoria D3, responsabile del settore economico-finanziario, con incarico di area e di posizione organizzativa: rag. Annalisa Scroccaro.

Imposta municipale unica - IMU

A seguito dell'entrata in vigore del D.L. 6 dicembre 2011 n. 201, convertito nella Legge n. 214 del 22 dicembre 2011, è stata istituita l'imposta Municipale unica (IMU) sperimentale a decorrere dall'anno 2012. Con l'entrata in vigore del D.L. 2 marzo 2012 n. 16, convertito nella Legge n. 44 del 26 aprile 2012, la normativa citata è stata parzialmente modificata . Con l'entrata in vigore della legge di stabilità per l'anno 2013 legge n. 228 del 24 dicembre 2012 è stata modificata la parte della suddetta normativa che prevedeva la riserva dello Stato relativamente alla metà dell'aliquota ordinaria fissata per le fattispecie impositive diverse dalla abitazione principale; dal 2013 lo Stato non si riserva più la quota pari allo 0,38 dell'aliquota ordinaria fissata allo 0,76 e del 0,1 per l'aliquota ordinaria per i fabbricati rurali ad uso strumentale fissata allo 0,2%, pertanto il gettito derivante dalle predette fattispecie impositive sarà incassato interamente dai comuni con la sola esclusione del gettito derivante dai fabbricati censiti nella categoria catastale D che dovrà essere versata interamente allo Stato il quale provvederà a ridurre per pari importo la consistenza dei "trasferimenti erariali" ora confluiti nel Fondo di solidarietà.

La Legge di stabilità per l'anno 2014, Legge n. 147 del 27 dicembre 2014 ha ulteriormente riordinato il tributo, già oggetto di copiosa normativa nella seconda metà dell'anno 2013 rendendo di fatto esente l'abitazione principale e relative pertinenze e assimilando alcune fattispecie impositive alla abitazione principale. L'IMU fa parte della IUC Imposta Unica Comunale insieme alla TASI e alla TARI.

La previsione di bilancio è stata predisposta sulla base delle seguenti aliquote, tenendo conto del gettito dell'anno 2018, al netto della quota stimata di contribuzione al fondo di solidarietà pari a 436.007,34, e alla esenzioni o riduzioni previste dalla legge di stabilità n. 208/2015.

Immobili di categoria A , diverse da A1, A8 e A9, e relative pertinenze concesse in uso gratuito a parenti entro il secondo grado 0,76%;

Fabbricati di categoria D 0,88%;

Terreni agricoli 0,88%;

Altre fattispecie impositive diverse dall'abitazione principale 0,88%.

Per le abitazioni principale di categoria A1, A8 e A9, e relative pertinenze 0,42% con la detrazione di € 200,00.

Gettito IMU ordinaria

Abitazione principale e pertinenze

<i>ANNO 2015</i> (accertamento di competenza)	€ abitanti	6.581,00 21.528 (al 31.12.2015)	0,31 Gettito procapite
<i>ANNO 2016</i> (accertamento di competenza)	€ abitanti	6.070,62 21.480 (al 31.12.2016)	0,28 Gettito procapite
<i>ANNO 2017</i> (accertamento di competenza)	€ abitanti	2.026,00 21.502 (al 31.12.2017)	0,09 Gettito procapite
<i>ANNO 2018</i> (accertamento di competenza)	€ abitanti	1.221,00 21.559 (al 31.12.2018)	0,06 Gettito procapite
<i>ANNO 2019</i> (previsione dopo assestamento di bilancio)	€ abitanti	1.221,00 21.559 (al 31.12.2018)	0,06 Gettito procapite
<i>ANNO 2020</i> (previsione)	€ abitanti	1.221,00 21.559 (al 31.12.2018)	0,06 Gettito procapite
<i>ANNO 2021</i> (previsione)	€ abitanti	1.221,00 21.559 (al 31.12.2018)	0,06 Gettito procapite
<i>ANNO 2022</i> (previsione)	€ abitanti	1.221,00 21.559 (al 31.12.2018) =	0,06 Gettito procapite

Altri immobili diversi dall'abitazione principale

<i>ANNO 2015</i> <i>(accertamento di competenza)</i>	€ abitanti	1.413.744,67 21.528 (al 31.12.2015)	65,67 Gettito procapite
<i>ANNO 2016</i> <i>(accertamento di competenza)</i>	€ abitanti	1.695.017,25 21.480 (al 31.12.2016)	78,91 Gettito procapite
<i>ANNO 2017</i> <i>(accertamento di competenza)</i>	€ abitanti	1.777.768,73 21.502 (al 31.12.2017)	82,68 Gettito procapite
<i>ANNO 2018</i> <i>(accertamento di competenza)</i>	€ abitanti	1.750.081,41 21.559 (al 31.12.2018)	81,18 Gettito procapite
<i>ANNO 2019</i> <i>(previsione dopo assestamento di bilancio)</i>	€ abitanti	1.750.000,00 21.559 (al 31.12.2018)	81,17 Gettito procapite
<i>ANNO 2020</i> <i>(previsione)</i>	€ abitanti	1.750.000,00 21.559 (al 31.12.2018)	81,17 Gettito procapite
<i>ANNO 2021</i> <i>(previsione)</i>	€ abitanti	1.750.000,00 21.559 (al 31.12.2018)	81,17 Gettito procapite
<i>ANNO 2022</i> <i>(previsione)</i>	€ abitanti	1.750.000,00 21.559 (al 31.12.2018)	81,17 Gettito procapite

Gettito IMU da attività accertativa

<i>ANNO 2015</i> (accertamento di competenza)	€ 15.346,68 abitanti 21.528 (al 31.12.2015)	0,71 Gettito procapite
<i>ANNO 2016</i> (accertamento di competenza)	€ 27.916,69 abitanti 21.480 (al 31.12.2016)	1,30 Gettito procapite
<i>ANNO 2017</i> (accertamento di competenza)	€ 51.272,68 abitanti 21.502 (al 31.12.2017)	2,38 Gettito procapite
<i>ANNO 2018</i> (accertamento di competenza)	€ 191.243,34 abitanti 21.559 (al 31.12.2018)	8,87 Gettito procapite
<i>ANNO 2019</i> (previsione dopo assestamento di bilancio)	€ 204.000,00 abitanti 21.559 (al 31.12.2018)	9,46 Gettito procapite
<i>ANNO 2020</i> (previsione)	€ 50.000,00 abitanti 21.559 (al 31.12.2018)	2,32 Gettito procapite
<i>ANNO 2021</i> (previsione)	€ 50.000,00 abitanti 21.559 (al 31.12.2018)	2,32 Gettito procapite
<i>ANNO 2022</i> (previsione)	€ 50.000,00 abitanti 21.559 (al 31.12.2018)	2,32 Gettito procapite

Tassa sui servizi indivisibili - TASI

Analogamente all'IMU la base imponibile del tributo è la rendita catastale. Soggetti alla TASI sono tutti gli immobili, escluse le abitazioni principali, comprese le aree fabbricabili, esclusi i terreni agricoli. L'aliquota base fissata dalla normativa vigente, ovvero dalla Legge di stabilità per l'anno 2014, dal D.L. n. 16 del convertito nella Legge n. del e dal D.L. n. 66 convertito nella Legge n. del. È pari al 1 per mille. Il comune aveva la facoltà di diminuirla fino ad azzerarla e di aumentarla fino ad un massimo del 2,5 per mille nel 2015 e comunque la sommatoria della aliquota fissata dal comune, sommata alla aliquota IMU deliberata, non può essere superiore alla aliquota massima IMU fissata dalla norma istitutiva dell' IMU per ciascuna fattispecie impositiva.

Le previsioni di gettito sono state calcolate sulla base degli incassi reali relativi al 2018 e alla esenzioni o riduzioni previste dalla legge di stabilità n. 208/2015 per l'anno 2016.

Le previsioni sono state ricalcolate tenendo conto delle attuali fattispecie impositive e alle aliquote vigenti nel 2015:

- 2,20 per mille ovvero allo 0,22% per le abitazioni principali di categoria catastale A1, A8 e A9;
- del 1,8 per mille sulle altre fattispecie immobiliari diverse dall'abitazione principale.

Il tributo ha la finalità di coprire le spese per l'erogazione dei servizi indivisibili. Il Comune di Martellago ha individuato i servizi indivisibili riportanti nella tabella che segue i cui costi sono a fianco di ciascuno dettagliati.

RIEPILOGO COSTI DEI SERVIZI INDIVISIBILI anno 2020

N.	SERVIZIO	COSTI TOTALI
1	ILLUMINAZIONE PUBBLICA	€ 600.000,00
2	POLIZIA LOCALE E PROTEZIONE CIVILE	€ 674.558,18
3	MANUTENZIONE STRADE	€ 40.000,00
4	MANUTENZIONE DEL VERDE	€ 475.385,50
5	ANAGRAFE, STATO CIVILE, LEVA, URP	€ 194.006,41
6	BIBLIOTECA	€ 233.932,04
7	CONTABILITA', RISORSE UMANE	€ 408.205,44
8	SEGRETERIA, PROTOCOLLO, CED	€ 442.552,23
	TOTALE	€ 3.068.639,80

Servizi per i quali non è prevista una contribuzione dall'utenza

Gettito TASI ordinaria

<i>ANNO 2015</i> (accertamento di competenza)	€ abitanti	1.796.772,65 21.528 (al 31.12.2015)	=	83,46 Gettito procapite
<i>ANNO 2016</i> (accertamento di competenza)	€ abitanti	546.422,86 21.480 (al 31.12.2016)	=	25,44 Gettito procapite
<i>ANNO 2017</i> (accertamento di competenza)	€ abitanti	532.062,72 21.502 (al 31.12.2017)	=	24,74 Gettito procapite
<i>ANNO 2018</i> (accertamento di competenza)	€ abitanti	528.209,57 21.559 (al 31.12.2018)	=	24,50 Gettito procapite
<i>ANNO 2019</i> (previsione dopo assestamento di bilancio)	€ abitanti	528.000,00 21.559 (al 31.12.2018)	=	24,49 Gettito procapite
<i>ANNO 2020</i> (previsione)	€ abitanti	532.000,00 21.559 (al 31.12.2018)	=	24,68 Gettito procapite
<i>ANNO 2021</i> (previsione)	€ abitanti	532.000,00 21.559 (al 31.12.2018)	=	24,68 Gettito procapite
<i>ANNO 2022</i> (previsione)	€ abitanti	532.000,00 21.559 (al 31.12.2018)	=	24,68 Gettito procapite

Gettito TASI da attività accertativa

ANNO 2015 (accertamento di competenza)	€ abitanti	0,00 21.528 (al 31.12.2015)	=	0,00 Gettito procapite
ANNO 2016 (accertamento di competenza)	€ abitanti	2.803,40 21.480 (al 31.12.2016)	=	0,13 Gettito procapite
<i>ANNO 2017</i> (accertamento di competenza)	€ abitanti	6.865,79 21.502 (al 31.12.2017)	=	0,32 Gettito procapite
ANNO 2018 (accertamento di competenza)	€ abitanti	22.663,41 21.559 (al 31.12.2018)	=	1,05 Gettito procapite
<i>ANNO 2019</i> (previsione dopo assestamento di bilancio)	€ abitanti	38.000,00 21.559 (al 31.12.2018)	=	1,76 Gettito procapite
<i>ANNO 2020</i> (previsione)	€ abitanti	20.000,00 21.559 (al 31.12.2018)	=	0,93 Gettito procapite
<i>ANNO 2021</i> (previsione)	€ abitanti	20.000,00 21.559 (al 31.12.2018)	=	0,93 Gettito procapite
<i>ANNO 2022</i> (previsione)	€ abitanti	20.000,00 21.559 (al 31.12.2018)	=	0,93 Gettito procapite

Tassa sul servizio rifiuti - TARI

Il tributo viene articolato in tariffe che scaturiscono dal calcolo della manovra tariffaria alla cui base vi è il costo del servizio per l'intero ciclo di smaltimento dei rifiuti. La copertura prevista è pari al 100% del costo. Con deliberazione consiliare, di anno in anno, in sede di approvazione di bilancio si approva il piano finanziario definitivo dei servizi relativi al ciclo dei rifiuti e la relativa manovra tariffaria.

ANNO 2015 (accertamento di competenza)	€ abitanti	2.750.724,59 21.528 (al 31.12.2015)	=	127,77 Gettito procapite
ANNO 2016 (accertamento di competenza)	€ abitanti	2.749.656,46 21.480 (al 31.12.2016)	=	128,01 Gettito procapite
ANNO 2017 (accertamento di competenza)	€ abitanti	2.914.662,94 21.502 (al 31.12.2017)	=	135,55 Gettito procapite
ANNO 2018 (accertamento di competenza)	€ abitanti	2.915.218,52 21.559 (al 31.12.2018)	=	135,22 Gettito procapite
ANNO 2019 (previsione dopo assestamento di bilancio)	€ abitanti	2.910.005,41 21.559 (al 31.12.2018)	=	134,98 Gettito procapite
ANNO 2020 (previsione)	€ abitanti	2.955.019,59 21.559 (al 31.12.2018)	=	183,45 Gettito procapite
ANNO 2021 (previsione)	€ abitanti	2.981.715,36 21.559 (al 31.12.2018)	=	138,30 Gettito procapite
ANNO 2022 (previsione)	€ abitanti	2.981.715,36 21.559 (al 31.12.2018)	=	138,30 Gettito procapite

Addizionale comunale all'IRPEF

Nei commi da 142 a 144 dell'art. 1 della legge n. 296/2006 (finanziaria 2007) è data facoltà ai Comuni di applicare l'aliquota fino allo 0,8%. L'addizionale viene versata dai sostituti d'imposta attraverso il modello F24 Enti Pubblici e ripartita dall'Agenzia delle Entrate direttamente ai Comuni, con accredito sul conto di tesoreria unica o sul corrente postale.

La previsione è stata formulata sulla base dell'aliquota dello 0,75% e dell'effettivo incasso del 2018.

<i>ANNO 2015</i> <i>(accertamento di competenza)</i>	€ 2.048.339,00 abitanti 21.528 (al 31.12.2015)	=	95,15 Gettito procapite
<i>ANNO 2016</i> <i>(accertamento di competenza)</i>	€ 2.283.683,98 abitanti 21.480 (al 31.12.2016)	=	106,32 Gettito procapite

<i>ANNO 2017</i> <i>(accertamento di competenza)</i>	€ 2.198.529,66 abitanti 21.502 (al 31.12.2017)	=	102,25 Gettito procapite
<i>ANNO 2018</i> <i>(accertamento di competenza)</i>	€ 2.351.944,06 abitanti 21.559 (al 31.12.2018)	=	109,09 Gettito procapite
<i>ANNO 2019</i> <i>(previsione dopo assestamento di bilancio)</i>	€ 2.350.000,00 abitanti 21.559 (al 31.12.2018)	=	109,00 Gettito procapite
<i>ANNO 2020</i> <i>(previsione)</i>	€ 2.350.000,00 abitanti 21.559 (al 31.12.2018)	=	109,00 Gettito procapite
<i>ANNO 2021</i> <i>(previsione)</i>	€ 2.350.000,00 abitanti 21.559 (al 31.12.2018)	=	109,00 Gettito procapite
<i>ANNO 2022</i> <i>(previsione)</i>	€ 2.350.000,00 abitanti 21.559 (al 31.12.2018)	=	109,00 Gettito procapite

Fondo di solidarietà comunale

Il fondo di solidarietà comunale ha la funzione di perequare le risorse trasferite dal Centro alla periferia tenendo conto della capacità fiscale dei comuni calcolata ad aliquota base. Di seguito viene illustrata la consistenza delle risorse proprie e trasferite sulla base della Legge di stabilità n. 205/2017 e da quanto pubblicato nel sito del Ministero dell'Interno alla data del 30.6.2019 assegnazioni per l'anno 2019.

RISORSE ERARIALI 2019

Fondo solidarietà spettante		2.986.550,07
Ristoro minor gettito TASI abitazione principale e agevolazioni IMU/TASI (locazioni, canone concordato e comodati), Agevolazioni IMU terreni		1.301.002,13
Perequazione risorse con applicazione correttivi		1.685.547,94
Trattenuta su gettito IMU per contributo al Fondo di solidarietà	444.649,98	
Trattenuta ex AGES	-20.786,77	
Trattenuta ARAN	-207,70	
Ulteriori assegnazioni 2019		
Visite medico legali (dato 2018)	1.347,00	
Trasferimento compensativo tari e tasi immobili dei cittadini italiani residenti estero iscritti all'AIRE	29,90	
IMU terreni agricoli	29.442,52	
IMU fabbricati merci e altre esenzioni di legge	16.719,46	
Cedolare secca (dato 2018)	23.562,57	
Minori introiti IMU TASI	5.381,59	
Minori introiti irpef (dato 2018)	38.430,50	
Minori introiti da fabbricati D imbullonati	3.071,25	
Rimborso ai comuni spese elettorali	40.993,73	
5 per mille irpef (dato 2018)	21.060,35	
Contributo per tassa sui rifiuti scuole (dato 2018)	11.293,74	
Contributo per fornitura libri di testo alle scuole primarie (dato 2018)	18.824,74	

Trasferimenti correnti

Titolo 2

Entrate da trasferimenti correnti (Titolo 2)

Nella seguente tabella i trasferimenti correnti dell'ente:

TITOLO 2						
Tipologia	Trend storico			PREVISIONI ANNO 2020	PREVISIONI ANNO 2021	PREVISIONI ANNO 2022
	2017	2018	2019			
Tipologia 101 Trasferimenti correnti da Amministrazioni pubbliche	1.318.272,76	967.905,49	905.464,07	838.955,34	832.393,75	832.393,75
Tipologia 102 Trasferimenti correnti da Famiglie	0,00	0,00	0,00	0,00	0,00	0,00
Tipologia 103 Trasferimenti correnti da Imprese	0,00	0,00	0,00	0,00	0,00	0,00
Tipologia 104 Trasferimenti correnti da Istituzioni Sociali Private	0,00	0,00	0,00	0,00	0,00	0,00
Tipologia 105 Trasferimenti correnti dall'Unione europea e dal Resto del Mondo	4.500,00	0,00	0,00	0,00	0,00	0,00
TOTALE TITOLO 2	1.322.772,76	967.905,49	905.464,07	838.955,34	832.393,75	832.393,75

Entrate extratributarie

Titolo 3

Le entrate extratributarie sono previste da regolamenti che disciplinano le modalità di erogazione del servizio e da deliberazioni di Giunta Comunale che di anno in anno aggiornano la contribuzione dell'utenza.

Di seguito si riportano i regolamenti o gli atti che disciplinano i criteri e le delibere di fissazione delle tariffe all'utenza:

- deliberazione di Giunta Comunale n. 261 del 19/09/2018 con oggetto "Tariffe cimiteriali per l'anno 2019";
- deliberazione di Giunta Comunale n. 307 del 08/11/2017 con oggetto "Determinazione costo nuova carta d'identità elettronica" che fissa in € 22,00 l'importo della CIE comprensivo di euro 16,79 di corrispettivo per lo Stato;
- Regolamento Comunale di Polizia Mortuaria e Cimiteriale (approvato con deliberazione di Consiglio Comunale n. 45 del 25.07.2011, n. 51 del 29.10.2012 e n. 20 del 22/05/2017) ed in particolare l'art. 89;
- deliberazione di Giunta Comunale, n. 138 del 18/05/2016, "Eliminazione dei diritti di segreteria relativi ai certificati dei servizi demografici e riduzione diritto fisso della carta d'identità";
- deliberazione di Giunta Comunale, n. 291 del 26/11/2014 "Istituzione del diritto fisso per gli accordi di separazione consensuale, richiesta congiunta di scioglimento o di cessazione degli effetti civili del matrimonio nonché di modifica delle condizioni di separazione o di divorzio conclusi innanzi all'ufficiale dello stato civile";
- deliberazione di Giunta Comunale n. 15 del 24.01.2011 con oggetto "Tariffe per i servizi bibliotecari";
- deliberazione di Giunta Comunale n. 14 del 14.01.2013 con oggetto "Gratuità servizio internet in biblioteca – atto di indirizzo";
- deliberazione di Consiglio Comunale n. 38 del 15.06.2009 con oggetto "Modifica art. 6 regolamento asilo nido comunale. Approvazione";
- deliberazione di Consiglio Comunale n. 137 del 11.10.1991 con oggetto "Regolamento uso impianti sportivi comunali, palazzetto dello sport e palestre";
- deliberazione di Giunta Comunale n. 68 del 28.02.2011 con oggetto "Modalità di utilizzo e concessione delle sale pubbliche ed auditorium";
- deliberazione di Consiglio Comunale n. 14 del 27.01.1995 con oggetto "Regolamento generale per la concessione di contributi finanziari e per l'attribuzione di vantaggi economici a persone, enti ed associazioni";
- deliberazione di Giunta Comunale n. 59 del 14.02.2011 con oggetto "Approvazione modalità di fruizione del servizio trasporto sociale";
- deliberazione di Consiglio Comunale n. 64 del 29.09.2005 con oggetto "Regolamento Commissione Mensa";
- deliberazione di Giunta Comunale n. 19 del 24.01.2011 con oggetto "Determinazione del costo dei diritti di ricerca e visura per il rilascio di copia dei documenti amministrativi di pratiche edilizie.";
- deliberazione di Giunta Comunale n. 281 del 17/10/2018 con oggetto "diritti di segreteria per atti e proventi relativi a pratiche edilizie".

Con le deliberazioni di Consiglio Comunale n.° 64 del 21.12.2015 avente per oggetto: " Approvazione regolamento in materia di servizi e prestazioni sociali", si definiscono le linee generali e i nuovi regolamenti, e con la deliberazione di Giunta Comunale n.° 115 del 03/05/2019, avente per oggetto "Approvazione quote di compartecipazione alla spesa per i servizi e le prestazioni sociali - anno 2019", si definiscono i livelli di esenzione e le relative quote di compartecipazione ai servizi: assistenza domiciliare, servizio trasporto sociale, servizio consegna pasti a domicilio, servizio telesoccorso/telecontrollo, servizio

di educativa domiciliare/ territoriale, servizio affido, integrazione economica del reddito, integrazione rette servizi residenziali, riabilitativi e ospedalieri di comunità, integrazione di rette di servizi residenziali e semiresidenziali per minori.

Con determinazione del Responsabile del Settore Sociale n° 265 del 31/03/2016 è stato approvato "Il Regolamento in materia di servizi e prestazioni sociali: adozione scheda valutazione ed indice di fragilità per interventi di sostegno economico".

Con deliberazione n. 174 del 5.7.2017 sono state approvate le quote di compartecipazione alla spesa per i servizi e le prestazioni sociali per l'anno 2017.

Entrate extratributarie (Titolo 3)

Le Entrate extratributarie contribuiscono, insieme alle entrate dei primi 2 titoli, a determinare l'ammontare complessivo delle risorse destinate al finanziamento della spesa corrente.

Per approfondirne il significato ed il contenuto delle stesse, nella tabella che segue procederemo alla ulteriore scomposizione nelle varie tipologie, tenendo conto anche della maggiore importanza assunta da questa voce di bilancio, negli ultimi anni, nel panorama finanziario degli enti locali

TITOLO 3						
Tipologia	Trend storico			PREVISIONI ANNO 2020	PREVISIONI ANNO 2021	PREVISIONI ANNO 2022
	2017	2018	2019			
Tipologia 100 Vendita di beni e servizi e proventi derivanti dalla gestione dei beni	1.357.088,96	1.332.199,30	1.252.950,52	1.179.969,00	1.179.919,00	1.179.919,00
Tipologia 200 Proventi derivanti dall'attività di controllo e repressione delle irregolarità e degli illeciti	191.469,47	117.645,93	60.955,88	47.600,00	27.600,00	27.600,00
Tipologia 300 Interessi attivi	600,00	3,49	600,00	600,00	600,00	600,00
Tipologia 400 Altre entrate da redditi da capitale	0,00	0,00	0,00	0,00	0,00	0,00
Tipologia 500 Rimborsi e altre entrate correnti	434.060,84	509.129,69	294.300,53	360.242,84	360.242,84	360.242,84
TOTALE TITOLO 3	1.983.219,27	1.958.978,41	1.608.806,93	1.588.411,84	1.568.361,84	1.568.361,84

Servizi a domanda individuale

Con deliberazione di Giunta Comunale n. 310 del 8.11.2018, sono state approvate le tariffe, per l'anno 2019, dei servizi a domanda individuale e dei servizi pubblici che si concretizzano nelle risultanze riportate nel seguente prospetto:

	ENTRATE	USCITE	% COPERTURA
TOTALE SERVIZI A DOMANDA INDIVIDUALE:	682.607,00	1.192.561,92	57,24
Asilo Nido		(asilo nido al 50%)	
Corsi extrascolastici		1.301.152,54	52,46
Servizi di mensa scolastica			
Impianti sportivi			
Locali ad uso pubblico			
Illuminazione votiva			

Proventi da sanzioni al Codice della strada

A seguito trasferimento della funzione di Polizia locale all'Unione dei Comuni del Miranese dal 1.1.2015, la competenza ad accertare le sanzioni elevate per violazioni al codice della strada è divenuta dell'Unione stessa. L'Unione deve trasferire, in termini di cassa, ai Comuni gli introiti relativi alle sanzioni elevate nel territorio di ciascun comune.

La previsione di entrata relativa al triennio 2019/2021 non è ancora stata trasmessa dall'Unione pertanto le previsioni stimate sono state calcolate sul dato più recente ricevuto, con la situazione al 30.06.2018.

Con la deliberazione di Giunta Comunale n. 306 del 08.11.2018 è stata approvata la destinazione del triennio 2019/2021 dei proventi da sanzione al codice della strada.

Entrate di parte capitale

Titolo 4

La Giunta Comunale ha adottato le seguenti deliberazioni:

- deliberazione di Giunta Comunale n. 258 del 19.09.2018 con oggetto "Aggiornamento del contributo di costruzione oneri primari e secondari all'indice Istat";
- deliberazione di Giunta Comunale n. 257 del 19.09.2018 con oggetto "Aggiornamento dell'importo del costo base del costo di costruzione all'indice Istat";
- deliberazione di Giunta Comunale n. 318 del 14.11.2018 con oggetto "Valori per la monetizzazione delle aree a parcheggio e verde per l'anno 2018. Adeguamento Istat".

Da disposizioni normative contenute nella legge di stabilità n. 232/2016 e precisamente all'art 1 comma 460, a decorrere dal 2018 le entrate in questione sono da destinare esclusivamente e senza vincoli temporali alla realizzazione e alla manutenzione ordinaria e straordinaria delle opere di urbanizzazione primaria e secondaria, al risanamento di complessi edilizi compresi nei centri storici e nelle periferie degradate, a interventi di riuso e di rigenerazione, a interventi di demolizione di costruzioni abusive, all'acquisizione e alla realizzazione di aree verdi destinate a uso pubblico, a interventi di tutela e riqualificazione dell'ambiente e del paesaggio, anche ai fini della prevenzione e della qualificazione del patrimonio rurale pubblico, nonché a interventi volti a favorire l'insediamento di attività di agricoltura nell'ambito urbano.

Per opere di urbanizzazione primaria si intendono strade, spazi di sosta o parcheggi, fognature, rete idrica, rete di distribuzione di energia elettrica e gas, pubblica illuminazione, spazi di verde attrezzato.

Per opere di urbanizzazione secondaria si intendono invece asili, e scuole materne, elementari e medie, istituti superiori, mercati di quartiere, delegazioni comunali, chiese e altri edifici religiosi, impianti sportivi di quartiere, aree verdi di quartiere, centri sociali, e attrezzature culturali e sanitarie. Nelle attrezzature sanitarie sono ricomprese le opere, le costruzioni e gli impianti destinati allo smaltimento, al riciclaggio o alla distruzione dei rifiuti urbani, speciali, pericolosi, solidi, e liquidi, alla bonifica di aree inquinate.

Gli oneri incamerati per la monetizzazione di standard urbanistici viene equiparata ai contributi per rilascio permessi a costruire.

Rimane consentita la facoltà di sottoscrivere convenzioni urbanistiche per la realizzazione di opere di urbanizzazione a scomputo, considerando la compensazione quale modalità estintiva e soddisfattiva di un'obbligazione pecuniaria diversa dal pagamento, che pur avendo il carattere di transazione non monetaria, la contabilità armonizzata ne prevede la rilevazione contabile.

Il Settore Assetto del Territorio sta procedendo al convenzionamento per la realizzazione delle seguenti lottizzazioni che prevedono la suddetta modalità di realizzazione di opere di urbanizzazione:

- Martellago, Piano di lottizzazione denominato “Riviera 2” (approvato con d.GC n. 21 del 21.12.2016 – convenzionato il 14.05.2019)
- Maerne, Piano di lottizzazione denominato “Guardi “ (approvato con d.GC n. 75 del 15.03.2017 – convenzionato il 30.3.2017)
- Maerne, Piano di Recupero Maerne – B/36 (presentata istanza in data 08/05/2018 - in attesa di approvazione e convenzionamento)
- Olmo, Piano di lottizzazione denominato “Casati” (approvato con d. GC n. 80 del 29.03.2018 presentata istanza in data 28.12.2016 – convenzionato il 20.12.2018)
- Olmo, Piano di lottizzazione denominato “Matteotti-Mazzini” (presentata istanza in data 13.3.2017 - in attesa di approvazione e convenzionamento)
- Martellago, Piano di Recupero “Cà Grimani delle Pree” (approvato con d.GC n. 285 del 17.10.2018 - convenzionato il 11.12.2018).

Nella parte seconda della Sezione Operativa viene riportato il contenuto del piano delle alienazioni.

Entrate in c/capitale (Titolo 4)

Le entrate del titolo 4, a differenza di quelle analizzate fino ad ora, contribuiscono, insieme a quelle dei titoli 5 e 6, al finanziamento delle spese d'investimento, ovvero all'acquisizione di quei beni a fecondità ripetuta, cioè utilizzati per più esercizi, nei processi produttivi/erogativi dell'ente locale. Nella tabella seguente vengono riassunti gli andamenti dei valori distinti per tipologie

TITOLO 4						
Tipologia	Trend storico			PREVISIONI ANNO 2020	PREVISIONI ANNO 2021	PREVISIONI ANNO 2022
	2017	2018	2019			
Tipologia 100 Tributi in conto capitale	0,00	0,00	0,00	0,00	0,00	0,00
Tipologia 200 Contributi agli investimenti	795.549,33	0,00	130.000,00	0,00	0,00	0,00
Tipologia 300 Altri trasferimenti in conto capitale	14.849,20	25.542,00	0,00	0,00	0,00	0,00
Tipologia 400 Entrate da alienazione di beni materiali e immateriali	5.335,88	600.585,08	2.108.966,70	1.540.000,00	566.699,74	0,00
Tipologia 500 Altre entrate in conto capitale	1.098.120,81	1.462.771,31	2.284.392,79	705.000,00	705.000,00	705.000,00
TOTALE TITOLO 4	1.913.855,22	2.088.898,39	4.523.359,49	2.245.000,00	1.271.699,74	705.000,00

Entrate da riduzioni di attività finanziarie

Titolo 5

Non sono previste entrate con questa natura.

Entrate da accensione di prestiti

Titolo 6

La nuova formulazione dell'art. 204 del TUEL prevede che le amministrazioni locali possano assumere nuovi mutui e accedere ad altre forme di finanziamento solo se l'importo annuale degli interessi, sommato a quello di mutui precedentemente contratti, di obbligazioni emesse e di garanzie prestate, al netto di eventuali contributi statali e regionali in conto interessi, non superi il 10 per cento dall'anno 2015 delle entrate del rendiconto del penultimo anno precedente quello in cui viene prevista l'assunzione dei mutui.

La scelta del legislatore è indubbiamente dettata dalla necessità di un complessivo contenimento del debito pubblico che da alcuni anni risulta in continua ascesa. Tale indirizzo si basa su alcuni principi, ribaditi peraltro dalla Sezione regionale di controllo per la Toscana secondo la quale:

- *poiché l'assunzione di nuovo mutuo in un esercizio finanziario comporta un incremento dell'indebitamento negli esercizi successivi, per il principio di correttezza e di prudenza l'ente procedente deve tener conto dei riflessi dell'operazione sui futuri equilibri di bilancio;*
- *per via del carattere autorizzatorio del bilancio pluriennale, l'ente non può contrarre un nuovo mutuo che violi a priori il parametro di indebitamento in uno o più esercizi del triennio considerato.*

Lo stock di indebitamento incide sugli equilibri dei bilanci futuri, in termini di spese per interessi passivi e rimborsi di capitale, di fatto una spesa rigida che male si sposa con quanto già meglio precisato nella sezione relativa alle entrate, laddove si evidenziano le notevoli riduzioni ai trasferimenti erariali e conseguenti difficoltà a quadrare il bilancio.

Entrate da accensione di prestiti (Titolo 6)

Le entrate del titolo 6 sono caratterizzate dalla nascita di un rapporto debitorio nei confronti di un soggetto finanziatore (banca, Cassa DD.PP., sottoscrittori di obbligazioni) e, per disposizione legislativa, ad eccezione di alcuni casi appositamente previsti dalla legge, sono vincolate, nel loro utilizzo, alla realizzazione degli investimenti. Le voci in esame trovano evidenza nella tabella che segue

TITOLO 6						
Tipologia	Trend storico			PREVISIONI ANNO 2020	PREVISIONI ANNO 2021	PREVISIONI ANNO 2022
	2017	2018	2019			
Tipologia 100 Emissione di titoli obbligazionari	0,00	0,00	0,00	0,00	0,00	0,00
Tipologia 200 Accensione prestiti a breve termine	0,00	0,00	0,00	0,00	0,00	0,00
Tipologia 300 Accensione mutui e altri finanziamenti a medio lungo termine	0,00	0,00	0,00	0,00	1.700.000,00	2.500.000,00
Tipologia 400 Altre forme di indebitamento	0,00	0,00	0,00	0,00	0,00	0,00
TOTALE TITOLO 6	0,00	0,00	0,00	0,00	1.700.000,00	2.500.000,00

CAPACITA' DI INDEBITAMENTO NEL TRIENNIO

La legge di stabilità 2015, all'articolo 1 comma 539, modifica i limiti di indebitamento, ai sensi dell'art. 204 del TUEL D.Lgs. n. 267/2000, nel seguente modo:

	Limiti all'indebitamento
A decorrere dal 2015	10 %

Prospetto dimostrativo vincoli di indebitamento

Le scelte dell'Amministrazione in termini di investimenti ad esempio possono essere subordinate alla verifica della capacità di indebitamento.

Di seguito il prospetto della capacità di indebitamento dell'ente

VINCOLI DI INDEBITAMENTO				
ENTRATE RELATIVE AI PRIMI TRE TITOLI DELLE ENTRATE (rendiconto penultimo anno precedente quello in cui viene prevista l'assunzione dei mutui), ex art. 204, c. 1 del D.L.gs. N. 267/2000		COMPETENZA ANNO 2020	COMPETENZA ANNO 2021	COMPETENZA ANNO 2022
1) Entrate correnti di natura tributaria, contributiva e perequativa (Titolo I)	(+)	10.977.714,54	10.977.714,54	10.977.714,54
2) Trasferimenti correnti (titolo II)	(+)	860.355,93	860.355,93	860.355,93
3) Entrate extratributarie (titolo III)	(+)	1.919.922,88	1.919.922,88	1.919.922,88
TOTALE ENTRATE PRIMI TRE TITOLI		13.757.993,35	13.757.993,35	13.757.993,35
SPESA ANNUALE PER RATE MUTUI/OBBLIGAZIONI				
Livello massimo di spesa annuale	(+)	1.375.799,34	1.375.799,34	1.375.799,34
Ammontare interessi per mutui, prestiti obbligazionari, aperture di credito e garanzie di cui all'articolo 207 del TUEL autorizzati fino al 31/12/2019	(-)	0,00	0,00	0,00
Ammontare interessi per mutui, prestiti obbligazionari, aperture di credito e garanzie di cui all'articolo 207 del TUEL autorizzati nell'esercizio in corso	(-)	0,00	0,00	0,00
Contributi contributi erariali in c/interessi su mutui	(+)	0,00	0,00	0,00
Ammontare interessi riguardanti debiti espressamente esclusi dai limiti di indebitamento	(+)	0,00	0,00	0,00
Ammontare disponibile per nuovi interessi		1.375.799,34	1.375.799,34	1.375.799,34
TOTALE DEBITO CONTRATTO				
Debito contratto al 31/12/2019	(+)	0,00	0,00	0,00
Debito autorizzato nell'esercizio in corso	(+)	0,00	0,00	0,00
TOTALE DEBITO DELL'ENTE		0,00	0,00	0,00
DEBITO POTENZIALE				
Garanzie principali o sussidiarie prestate dall'Ente a favore di altre Amministrazioni pubbliche e di altri soggetti		0,00	0,00	0,00
di cui, garanzie per le quali è stato costituito accantonamento		0,00	0,00	0,00
Garanzie che concorrono al limite di indebitamento		0,00	0,00	0,00

La situazione debitoria del Comune di Martellago è la seguente:

Anno	2016	2017	2018	2019	2020	2021	2022
Residuo debito (+)	314.980,91	188.310,37	53.708,52	27.480,74	0,00	0,00	1.700.000,00
Nuovi prestiti (+)					0,00	1.700.000,00	2.500.000,00
Prestiti rimborsati (-)	126.670,54	134.601,85	26.227,78	27.480,74	0,00	0,00	67.398,92
Estinzioni anticipate (-)					0,00	0,00	0,00
Altre variazioni +/- (da specificare)							
Totale fine anno	188.310,37	53.708,52	27.480,74	0,00	0,00	1.700.000,00	4.132.601,08
Nr. Abitanti al 31/12	21.480	21.480	21.559	21.559	21.559	21.559	21.559
Debito medio per abitante	8,76	2,50	1,27	0,00	0,00	78,85	191,69

Gli oneri finanziari per ammortamento prestiti ed il rimborso degli stessi in conto capitale registra la seguente evoluzione:

Anno	2016	2017	2018	2019	2019	2020	2021	2022
Oneri finanziari	16.729,34	8.798,03	2.231,44	977,73	977,73	0,00	0,00	39.724,68
Quota capitale	126.670,54	134.601,85	26.227,78	27.480,74	27.480,74	0,00	0,00	67.398,92
Totale fine anno	143.399,88	143.399,88	28.459,22	28.458,47	28.458,47	0,00	0,00	107.123,60

L'Ente ha rispettato il limite di indebitamento disposto dall'art. 204 del TUEL ottenendo le seguenti percentuali d'incidenza degli interessi passivi sulle entrate correnti del penultimo anno precedente:

	2016	2017	2018	2019	2020	2021	2022
Controllo limite art. 204/TUEL							
	0,12%	0,07%	0,02%	0,007%	0,00%	0,00%	0,29%

Anticipazioni da Istituto Tesoriere

Titolo 7

Il comma 906 dell'art. 1 della legge di stabilità n. 145/2018 prevede che l'anticipazione di tesoreria può essere richiesta nel limite di 4/12 delle entrate correnti accertate nel penultimo esercizio precedente fino al 31/12/2019.

Sezione Operativa (SeO)

PARTE SECONDA

La Sezione Operativa (SeO) ha carattere generale, contenuto programmatico e costituisce lo strumento a supporto del processo di previsione definito sulla base degli indirizzi generali e degli obiettivi strategici fissati nella Sezione Strategica del DUP. In particolare, la Sezione Operativa contiene la programmazione operativa dell'ente avendo a riferimento un arco temporale sia annuale che pluriennale. Il contenuto della Sezione Operativa, predisposto in base alle previsioni ed agli obiettivi fissati nella Sezione Strategica, costituisce guida e vincolo ai processi di redazione dei documenti contabili di previsione dell'ente.

La Sezione operativa del documento unico di programmazione è composta da una parte descrittiva che individua, per ogni singolo programma della missione, gli interventi che l'ente intende realizzare per conseguire gli obiettivi strategici definiti nella Sezione Strategica; e da una parte contabile nella quale per ogni programma di ciascuna missione sono individuate le risorse finanziarie, sia in termini di competenza che di cassa, della manovra di bilancio.

Gli obiettivi individuati per ogni programma rappresentano la declinazione annuale e pluriennale degli obiettivi strategici, costituiscono indirizzo vincolante per i successivi atti di programmazione, in applicazione del principio della coerenza tra i documenti di programmazione.

La sezione operativa si struttura in due parti fondamentali:

Parte 1, contiene un'analisi generale dell'entrata, l'individuazione dei programmi ricompresi nelle missioni, gli orientamenti circa i contenuti dei diversi vincoli di finanza pubblica;

Parte 2, contenente la programmazione dettagliata, relativamente all'arco temporale di riferimento del Documento Unico di Programmazione, delle opere pubbliche, del fabbisogno di personale e delle alienazioni e valorizzazioni del patrimonio.

Parte n. 1

Nella Parte 1 della SeO del DUP sono individuati, per ogni singola missione e coerentemente agli indirizzi strategici contenuti nella SeS, i programmi operativi che l'ente intende realizzare nell'arco pluriennale di riferimento della SeO del DUP.

La definizione degli obiettivi dei programmi che l'ente intende realizzare deve avvenire in modo coerente con gli obiettivi strategici definiti nella SeS.

Per ogni programma devono essere definite le finalità e gli obiettivi annuali e pluriennali che si intendono perseguire, la motivazione delle scelte effettuate ed individuate le risorse finanziarie, umane e strumentali ad esso destinate.

Gli obiettivi individuati per ogni programma rappresentano la declinazione annuale e pluriennale degli obiettivi strategici contenuti nella SeS e costituiscono indirizzo vincolante per i successivi atti di programmazione, in applicazione del principio della coerenza tra i documenti di programmazione. L'individuazione delle finalità e la fissazione degli obiettivi per i programmi deve "guidare", negli altri strumenti di programmazione, l'individuazione dei progetti strumentali alla loro realizzazione e l'affidamento di obiettivi e risorse ai responsabili dei servizi.

La parte prima della sezione operativa ha il compito quindi di palesare le risorse che l'Ente ha intenzione di reperire, la natura delle stesse, come vengano impiegate ed a quali programmi vengano assegnate.

Il concetto di risorsa è ampio e non coincide solo con quelle a natura finanziaria ma deve essere implementata anche dalle risorse umane e strumentali che verranno assegnate in sede di Piano Esecutivo di Gestione.

ANALISI DELLE RISORSE

La Sezione operativa del DUP comprende, per la parte entrata, una valutazione generale sui mezzi finanziari, individuando le fonti di finanziamento ed evidenziando l'andamento storico degli stessi ed i relativi vincoli.

Comprende altresì la formulazione degli indirizzi in materia di tributi e di tariffe dei servizi, quale espressione dell'autonomia impositiva e finanziaria dell'ente in connessione con i servizi resi e con i relativi obiettivi di servizio.

I mezzi finanziari necessari per la realizzazione dei programmi all'interno delle missioni devono essere "valutati", e cioè:

- a) individuati quanto a tipologia;
- b) quantificati in relazione al singolo cespite;
- c) descritti in rapporto alle rispettive caratteristiche;
- d) misurati in termini di gettito finanziario.

Contestualmente devono essere individuate le forme di finanziamento, avuto riguardo alla natura dei cespiti, se ricorrenti e ripetitivi - quindi correnti - oppure se straordinari.

Il documento deve comprendere la valutazione e gli indirizzi sul ricorso all'indebitamento per il finanziamento degli investimenti, sulla capacità di indebitamento e soprattutto sulla relativa sostenibilità in termini di equilibri di bilancio e sulla compatibilità con i vincoli di finanza pubblica. Particolare attenzione deve essere posta sulla compatibilità con i vincoli di finanza pubblica, anche in termini di saldo tra entrate e spese finali.

Particolare attenzione va posta alle nuove forme di indebitamento, che vanno attentamente valutate nella loro portata e nei riflessi che provocano nella gestione dell'anno in corso ed in quelle degli anni successivi.

Quadro Generale riassuntivo

Il quadro generale riassuntivo dà un visione d'insieme, per titoli degli equilibri in termini di competenza e di cassa

ENTRATE	CASSA 2020	COMPETENZA 2020	SPESE	CASSA 2020	COMPETENZA 2020
Fondo di cassa all'inizio dell'esercizio	7.382.637,67				
Utilizzo avanzo di amministrazione		0,00	Disavanzo di amministrazione		0,00
Fondo pluriennale vincolato		0,00			
Titolo 1 - Entrate correnti di natura tributaria	18.060.897,11	10.824.000,08	Titolo 1 - Spese correnti	20.560.231,10	13.925.863,86
Titolo 2 - Trasferimenti correnti	913.883,75	838.955,34	- di cui fondo pluriennale vincolato		0,00
Titolo 3 - Entrate extratributarie	2.412.313,09	1.588.411,84			
Titolo 4 - Entrate in conto capitale	2.470.497,90	2.245.000,00	Titolo 2 - Spese in conto capitale	5.920.525,14	1.570.703,40
			- di cui fondo pluriennale vincolato		0,00
Titolo 5 - Entrate da riduzione di attività finanziarie	0,00	0,00	Titolo 3 - Spese per incremento di attività finanziarie	0,00	0,00
Totale entrate finali	23.857.591,85	15.498.387,26	Totale spese finali	26.480.756,24	15.498.387,26
Titolo 6 - Accensione di prestiti	0,00	0,00	Titolo 4 - Rimborso di prestiti	0,00	0,00
Titolo 7 - Anticipazioni da istituto tesoriere/cassiere	500.000,00	500.000,00	Titolo 5 - Chiusura Anticipazioni da istituto tesoriere/cassiere	500.000,00	500.000,00
Titolo 9 - Entrate per conto di terzi e partite di giro	4.408.908,89	3.090.200,00	Titolo 7 - Spese per conto terzi e partite di giro	4.425.153,06	3.090.200,00
Totale Titoli	28.766.500,74	19.086.567,26	Totale Titoli	31.405.909,30	19.086.567,26
Fondo di cassa finale presunto alla fine dell'esercizio	4.743.229,11				
TOTALE COMPLESSIVO ENTRATE	36.149.138,41	19.086.567,26	TOTALE COMPLESSIVO SPESE	31.405.909,30	19.086.567,26

RIPARTIZIONE DELLE LINEE PROGRAMMATICHE DI MANDATO, DECLINATE IN MISSIONI E PROGRAMMI, IN COERENZA CON LA NUOVA STRUTTURA DEL BILANCIO ARMONIZZATO AI SENSI DEL D.LGS. 118/2011.

Di seguito riportiamo il contenuto del programma di mandato, esplicitato attraverso le linee programmatiche di mandato, articolato in funzione della nuova struttura del Bilancio armonizzato, così come disciplinato dal D.Lgs. 118 del 23/06/2011.

Nelle tabelle successive, le varie linee programmatiche sono raggruppate per missione e, per ciascuna missione di bilancio, viene presentata una parte descrittiva, che esplica i contenuti della programmazione strategica dell'ente ed una parte contabile attraverso la quale si individuano le risorse e gli impieghi necessari alla realizzazione delle attività programmate.

SETTORE AFFARI GENERALI
RESPONSABILE: DOTT. MAURO FAVARON

SERVIZIO SEGRETERIA, CONTRATTI, GARE E APPALTI

Risorse umane da impiegare:

Categoria	Profilo	note
C	Istruttore Amministrativo contabile	Tempo pieno
C	Istruttore Amministrativo contabile	Part time 50% (con svolgimento di funzioni anche per il Servizio Legale e Casa)
C	Istruttore Amministrativo contabile	Part time 80%

Risorse strumentali da utilizzare:

Vedere tabelle riportate nella sezione "Risorse Strumentali".

MISSIONE 1: SERVIZI ISTITUZIONALI, GENERALI E DI GESTIONE
PROGRAMMA 1: ORGANI ISTITUZIONALI

Motivazione delle scelte:

L'organizzazione e gestione individuata consente di garantire la regolare gestione degli adempimenti di legge come pure quella prevista dagli atti di organizzazione interna del comune.

Finalità da conseguire:

Il programma attiene a tutti gli adempimenti relativi all'iter procedurale per il perfezionamento dell'esecutività delle deliberazioni degli organi collegiali, nonché a tutti gli atti necessari per garantire l'esercizio del mandato politico e l'emanazione degli atti degli organi politici del Comune.

Ulteriori attività che vengono svolte riguardano la gestione della segreteria particolare del Sindaco, degli Assessori e Consiglieri.

Vengono infatti definiti gli appuntamenti con la cittadinanza per l'esame delle questioni che interessano la collettività nonché i rapporti con le amministrazioni locali oltreché Città metropolitana, Regione, Prefettura, Ministeri ecc..

Vengono tenuti inoltre costantemente aggiornate le presenze alle commissioni consiliari nonché a quelle previste per legge alle sedute del consiglio comunale e delle Giunte così da evitare sovrapposizioni ed eccessivi oneri a carico della collettività. Ciò consente anche la regolare corresponsione delle indennità e dei gettoni di presenza ai consiglieri presenti alle varie sedute. Vengono inoltre organizzate le trasferte e le missioni degli amministratori nonché l'eventuale partecipazione a corsi di formazione con le conseguenti determinazioni di spesa e i rimborsi spettanti.

Viene svolta inoltre attività di segretariato per il Sindaco, gli assessori e i consiglieri che ne chiedono l'utilizzo.

Compete al servizio l'organizzazione delle manifestazioni di rilevanza istituzionale quali da esempio il 25 aprile, il 2 giugno, il 4 novembre, ecc.

In tali occasioni gli uffici provvedono al cerimoniale e alle spese necessarie al regolare svolgimento delle stesse. Va evidenziato che nel corso degli anni si sono progressivamente ridotte le spese cercando di potenziare sempre più l'utilizzo di risorse interne.

Assicurare il raggiungimento degli obiettivi dell'amministrazione, nonché la celerità e speditezza di tutti gli adempimenti di competenza del servizio e l'adeguamento alle relative disposizioni di legge. Obiettivo primario è garantire la conclusione dei procedimenti nei termini previsti dalle disposizioni di legge e regolamentari vigenti, attuando, a tal fine, semplificazioni dei procedimenti ed implementando e favorendo la sottoscrizione digitale delle comunicazioni e dei provvedimenti ed il conseguente invio per posta elettronica certificata.

Coerenza con il piano/i regionale/i di settore:

Nessuno.

**MISSIONE 1: SERVIZI ISTITUZIONALI, GENERALI E DI GESTIONE
PROGRAMMA 2: SEGRETERIA GENERALE**

Motivazione delle scelte:

L'organizzazione e gestione individuata consente di garantire la regolare gestione degli adempimenti di legge come pure quella prevista dagli atti di organizzazione interna del comune.

Finalità da conseguire:

Il programma si occupa, di tutti gli adempimenti relativi alla stipula dei contratti con particolare riferimento a quelli in forma pubblica amministrativa, ed in particolare della richiesta alle parti contraenti della documentazione necessaria a termini di legge; quantificando, richiedendo e verificando i relativi adempimenti finanziari delle controparti, connessi in particolare all'imposta di bollo e di registro e fornendo anche un'opera di supporto ai singoli settori proponenti. Al servizio è attribuito il supporto giuridico-amministrativo ai settori dell'ente nella predisposizione negli atti di gara per l'affidamento di servizi e forniture.

Per tutti i contratti stipulati vengono introitati i diritti di rogito che vengono ripartiti ove previsto per legge tra l'Agenzia dei Segretari e il comune per sostenere le spese dell'amministrazione e dell'ufficiale rogante. Viene confermato l'affidamento all'esterno del servizio dell'attività di trascrizione dei verbali delle numerose sedute delle commissioni e del consiglio comunale nell'impossibilità di effettuarla all'interno a causa della persistente carenza di personale.

Coerenza con il piano/i regionale/i di settore: non pertinenza del settore affari generali.

MISSIONE 1: SERVIZI ISTITUZIONALI, GENERALI E DI GESTIONE

PROGRAMMA 3: GESTIONE ECONOMICA, FINANZIARIA, PROGRAMMAZIONE E PROVVEDITORATO

Motivazione delle scelte:

L'organizzazione e gestione individuata consente di garantire la regolare gestione degli adempimenti di legge come pure quella prevista dagli atti di organizzazione interna del comune.

Finalità da conseguire:

Il Servizio si occupa dell'accertamento dei dividendi delle società partecipate di volta in volta introitati che vengono destinati ad attività istituzionali. Altre attività inerenti le partecipazioni societarie comunali sono correlate agli obblighi di legge, con particolare riferimento agli adempimenti di trasparenza istituzionale (D.lgs.33/2013) e da ultimo in esecuzione del D.lgs.175/2016. Vengono viceversa confermate in capo ai singoli diversi settori interessati le competenze in materia di stipula ed esecuzione di contratti di servizio con particolare riferimento a quelli in house (al momento intercorrenti con la partecipata Veritas S.p.A).

Coerenza con il piano/i regionale/i di settore:

Nessuno.

SERVIZIO LEGALE E CASA

Risorse umane da impiegare:

Categoria	Profilo	note
D	Istruttore direttivo amministrativo contabile	Tempo pieno

Risorse strumentali da utilizzare:

Vedere tabelle riportate nella sezione "Risorse Strumentali".

MISSIONE 1: SERVIZI ISTITUZIONALI, GENERALI E DI GESTIONE PROGRAMMA 2: SEGRETERIA GENERALE

Motivazione delle scelte:

L'organizzazione e gestione individuata consente di garantire la migliore gestione della riscossione coattiva delle entrate in sofferenza.

Finalità da conseguire:

Spetta al servizio la individuazione di idonei operatori economici a cui affidare la riscossione coattiva dei mancati introiti derivanti dall'applicazione dei tributi e delle altre entrate comunali. Considerata infatti la difficoltà di procedere con risorse umane e strumentali interne. Nel corso della primavera del 2018 a seguito di procedura di gara europea si è affidata la concessione pluriennale del servizio alla società SORIT S.p.A.

Coerenza con il piano/i regionale/i di settore:

Nessuno.

MISSIONE 1: SERVIZI ISTITUZIONALI, GENERALI E DI GESTIONE
PROGRAMMA 11: ALTRI SERVIZI GENERALI

Motivazione delle scelte: l'attuale struttura del servizio è idonea a garantire la gestione del contenzioso attivo e passivo tenuto conto della mancanza dell'avvocatura interna, che implica il ricorso a legali esterni di cui il servizio cura gli aspetti amministrativi e contabili (affidamento, rapporti, impegni, liquidazioni).

Finalità da conseguire: non pertinenza del settore affari generali.

Il servizio intende garantire la sollecita attivazione del patrocinio per difendere il comune nel caso di chiamata in giudizio o per converso per agire nei confronti di terzi.

Il servizio fornisce su domanda assistenza di natura giuridico-amministrativa agli uffici comunali.

Si fa poi fronte alla refusione di somme a cui il comune possa eventualmente essere oggetto di condanna per sentenza del giudice all'esito di procedimenti giudiziari.

Coerenza con il piano/i regionale/i di settore:

Nessuno.

MISSIONE 8: ASSETTO DEL TERRITORIO ED EDILIZIA ABITATIVA
PROGRAMMA 2: EDILIZIA RESIDENZIALE PUBBLICA E LOCALE E PIANI DI EDILIZIA ECONOMICO-POPOLARE

Motivazione delle scelte: Il servizio assicura anche per il tramite della collaborazione con Ater Ve la predisposizione degli atti e dei bandi per l'assegnazione delle case in rapporto ERP. E' stata sottoscritta nel 2019 convenzione con Ater per la gestione degli ulteriori adempimenti amministrativi in relazione alla gestione dei predetti alloggi (ampliamenti, ospitalità ecc).

Finalità da conseguire:

L'obiettivo dell'Amministrazione è quello di predisporre almeno ogni anno ai sensi della legge regionale 39/2017 le graduatorie aggiornate dei cittadini di Martellago aspiranti all'assegnazione di un alloggio di edilizia popolare. Le sempre più esigue risorse di personale non consentono di svolgere tutte le attività istruttorie necessarie allo scopo e rendono necessario rivolgersi all'Ater che possiede la richiesta professionalità allo scopo di formulare le corrette attribuzioni dei punteggi ed evitare l'insorgere di contenziosi.

Coerenza con il piano/i regionale/i di settore:

Nessuno.

SETTORE ECONOMICO-FINANZIARIO
RESPONSABILE: RAG. ANNALISA SCROCCARO

SERVIZIO CONTABILITA'

Risorse umane da impiegare:

Categoria	Profilo	note
C	Istruttore amministrativo contabile	In attesa sindacale senza assegni dal 1.4.2011
C	Istruttore amministrativo contabile	Part time 70%
C	Istruttore amministrativo contabile	Tempo pieno
C	Istruttore amministrativo contabile	Part time 70% fino al 30.6.2019 e part time 80% dal 1.7.2019
C	Istruttore amministrativo contabile	Tempo pieno (Sostituto economo) Assegnato al 46% al Servizio Tributi

Risorse strumentali da utilizzare:

Vedere tabelle riportate nella sezione "Risorse Strumentali".

**MISSIONE 1: SERVIZI ISTITUZIONALI, GENERALI E DI GESTIONE
PROGRAMMA 2: SEGRETERIA GENERALE****Motivazione delle scelte:**

Rimborsare i mutui passivi assunti nel corso degli anni.

Finalità da conseguire:

Il servizio contabilità si occupa della liquidazione periodica degli interessi passivi gravanti sui mutui assunti nel corso degli anni o da assumere con Cassa depositi e prestiti, Ministero dell'Economia e Istituti bancari, e in particolare riferibili alla presente Missione e programma.

Coerenza con il piano/i regionale/i di settore:

Nessuno

**MISSIONE 1: SERVIZI ISTITUZIONALI, GENERALI E DI GESTIONE
PROGRAMMA 3: GESTIONE ECONOMICA, FINANZIARIA, PROGRAMMAZIONE E PROVVEDITORATO****Motivazione delle scelte:**

Adempiere a tutte le disposizioni di legge in materia contabile e fiscale

Finalità da conseguire:

Il servizio contabilità oltre alla normale attività contabile di predisposizione del Bilancio di previsione e del Rendiconto della gestione di occupa essenzialmente della gestione delle procedure contabili di impegno e accertamento oltre a gestire i pagamenti e le riscossioni.

Stante la nutrita normativa che negli anni si è susseguita con l'intento di limitare e contenere la spesa corrente in alcuni ambiti, il servizio si occupa di coordinare le operazioni di controllo delle stesse ed in particolare per quelle relative al personale, missioni e formazione, all'indebitamento, alle spese di rappresentanza, mostre convegni, pubblicazioni, alle spese per consulenze, studi e ricerche, alle spese per acquisto, manutenzione e esercizio di autovetture, e alle spese che di volta in volta nuove norme dispongono limiti in termini di spesa.

Notevole impegno comporta il raggiungimento dell'obiettivo del Pareggio di bilancio che prevede continue verifiche necessarie al mantenimento dell'equilibrio di bilancio in collaborazione con tutti i responsabili di settore.

Il servizio gestisce inoltre i rapporti con la Tesoreria comunale e i conti correnti postali.

I nuovi adempimenti comportano un continuo aggiornamento delle piattaforme quale il SIOPE+, PagoPA, Fatturazione elettronica e FatturePA, BDAP, Questionari per i Fabbisogni standard, Piattaforma certificazione crediti, Questionari della Corte dei Conti ecc.

Assiste il Collegio dei Revisori dei conti nei controlli e ne cura le liquidazione dei compensi.

Dal 2013 è stato istituito il Fondo comunale di solidarietà e la relativa contabilizzazione e liquidazione al Ministero dell'Economia viene gestita dal servizio Contabilità.

Nel corso del 2018 è stata esperita la gara per il servizio di tesoreria comunale per il quinquennio 2019/2023 ed aggiudicata all'Unicredit spa a far data dal 1/7/2019 e fino al 31/12/2023.

Nel corso del 2016 è stato esternalizzato il servizio di tenuta della contabilità IVA e IRAP ad uno studio professionale per il triennio 2017/2019 e nel corso del 2019 è stato rinegoziato fino al 31.12.2024.

E' inoltre stata esternalizzata la tenuta della contabilità economico patrimoniale e la redazione del bilancio consolidato fino a tutto il 2019, nel corso dell'anno sarà effettuata una nuova manifestazione di interesse o valutata la fattibilità dell'affidamento diretto ai sensi dell'art. 36 del D. Lvo n. 50/2016.

Entrambi gli affidamenti sono stati esternalizzati perché l'attuale software gestionale in uso non permette una gestione completa e funzionale degli adempimenti legati alla tenuta della contabilità economico patrimoniale che pur non essendo autorizzato ria permette di dare contezza del patrimonio dell'ente.

Coerenza con il piano/i regionale/i di settore:

Nessuno

**MISSIONE 1: SERVIZI ISTITUZIONALI, GENERALI E DI GESTIONE
PROGRAMMA 4: GESTIONE DELLE ENTRATE TRIBUTARIE E SERVIZI FISCALI**

Motivazione delle scelte:

Accantonare le quote di ammortamento finanziario

Finalità da conseguire:

Programma non movimentato

Coerenza con il piano/i regionale/i di settore:

Nessuno

**MISSIONE 1: SERVIZI ISTITUZIONALI, GENERALI E DI GESTIONE
PROGRAMMA 6: UFFICIO TECNICO**

Motivazione delle scelte:

Rimborsare i mutui passivi che potranno essere accesi nel corso degli anni.

Finalità da conseguire:

Il servizio contabilità si occupa della liquidazione periodica degli interessi passivi gravanti sui mutui assunti nel corso degli anni o da assumere con Cassa depositi e prestiti, Ministero dell'Economia e Istituti bancari, e in particolare riferibili alla presente Missione e programma.

Coerenza con il piano/i regionale/i di settore:

Nessuno

**MISSIONE 1: SERVIZI ISTITUZIONALI, GENERALI E DI GESTIONE
PROGRAMMA 7: ELEZIONI E CONSULTAZIONI POPOLARI – ANAGRAFE E STATO CIVILE**

Motivazione delle scelte:

Accantonare le quote di ammortamento finanziario

Finalità da conseguire:

Programma non movimentato

Coerenza con il piano/i regionale/i di settore:

Nessuno

**MISSIONE 1: SERVIZI ISTITUZIONALI, GENERALI E DI GESTIONE
PROGRAMMA 10: RISORSE UMANE**

Motivazione delle scelte:

Accantonare le quote di ammortamento finanziario

Finalità da conseguire:

Programma non movimentato

Coerenza con il piano/i regionale/i di settore:

Nessuno

**MISSIONE 1: SERVIZI ISTITUZIONALI, GENERALI E DI GESTIONE
PROGRAMMA 11: ALTRI SERVIZI GENERALI**

Motivazione delle scelte:

Adempiere agli obblighi fiscali

Finalità da conseguire:

Mensilmente si provvede a versare le imposte a carico del Comune di Martellago quale poste passive come IRAP e IVA.

Coerenza con il piano/i regionale/i di settore:

Nessuno

**MISSIONE 3: ORDINE PUBBLICO E SICUREZZA
PROGRAMMA 1: POLIZIA LOCALE E AMMINISTRATIVA**

Motivazione delle scelte:

Adempiere alle operazioni di incasso di sanzioni al codice della strada e a sanzioni per violazioni dei regolamenti comunali comminate fino a tutto il 2014 dagli agenti di polizia locale. La Funzione dal 1.1.2015 è stata trasferita all'Unione dei Comuni del Miranese.

Finalità da conseguire:

Mensilmente si provvede a esaminare la rendicontazione che perviene dal Concessionario ABACO spa il quale sta espletando le procedure di riscossione coattiva.

Coerenza con il piano/i regionale/i di settore:

Nessuno

**MISSIONE 3: ORDINE PUBBLICO E SICUREZZA
PROGRAMMA 2: SISTEMA INTEGRATO DI SICUREZZA URBANA**

Motivazione delle scelte:

Rimborsare i mutui passivi che potranno essere accesi nel corso degli anni.

Finalità da conseguire:

Il servizio contabilità si occupa della liquidazione periodica degli interessi passivi gravanti sui mutui assunti nel corso degli anni o da assumere con Cassa depositi e prestiti, Ministero dell'Economia e Istituti bancari, e in particolare riferibili alla presente Missione e programma.

Coerenza con il piano/i regionale/i di settore:

Nessuno

**MISSIONE 4: ISTRUZIONE E DIRITTO ALLO STUDIO
PROGRAMMA 1: ISTRUZIONE PRESCOLASTICA**

Motivazione delle scelte:

Rimborsare i mutui passivi che potranno essere accesi nel corso degli anni.

Finalità da conseguire:

Il servizio contabilità si occupa della liquidazione periodica degli interessi passivi gravanti sui mutui assunti nel corso degli anni o da assumere con Cassa depositi e prestiti, Ministero dell'Economia e Istituti bancari, e in particolare riferibili alla presente Missione e programma.

Coerenza con il piano/i regionale/i di settore:

Nessuno

**MISSIONE 4: ISTRUZIONE E DIRITTO ALLO STUDIO
PROGRAMMA 2: ALTRI ORDINI DI ISTRUZIONE NON UNIVERSITARIA**

Motivazione delle scelte:

Rimborsare i mutui passivi assunti nel corso degli anni.

Finalità da conseguire:

Il servizio contabilità si occupa della liquidazione periodica degli interessi passivi gravanti sui mutui assunti nel corso degli anni o da assumere con Cassa depositi e prestiti, Ministero dell'Economia e Istituti bancari, e in particolare riferibili alla presente Missione e programma.

Coerenza con il piano/i regionale/i di settore:

Nessuno

**MISSIONE 4: ISTRUZIONE E DIRITTO ALLO STUDIO
PROGRAMMA 6: SERVIZI AUSILIARI ALL'ISTRUZIONE**

Motivazione delle scelte:

Rimborsare i mutui passivi che potranno essere accesi nel corso degli anni.

Finalità da conseguire:

Il servizio contabilità si occupa della liquidazione periodica degli interessi passivi gravanti sui mutui assunti nel corso degli anni o da assumere con Cassa depositi e prestiti, Ministero dell'Economia e Istituti bancari, e in particolare riferibili alla presente Missione e programma.

Coerenza con il piano/i regionale/i di settore:

Nessuno

**MISSIONE 5: TUTELA E VALORIZZAZIONE DEI BENI E DELLE ATTIVITA' CULTURALI
PROGRAMMA 2: ATTIVITA' CULTURALI E INTERVENTI DIVERSI NEL SETTORE CULTURALE**

Motivazione delle scelte:

Accantonare le quote di ammortamento finanziario

Finalità da conseguire:

Programma non movimentato

Coerenza con il piano/i regionale/i di settore:

Nessuno

**MISSIONE 6: POLITICHE GIOVANILI, SPORT E TEMPO LIBERO
PROGRAMMA 1: SPORT E TEMPO LIBERO**

Motivazione delle scelte:

Rimborsare i mutui passivi che potranno essere accesi nel corso degli anni.

Finalità da conseguire:

Il servizio contabilità si occupa della liquidazione periodica degli interessi passivi gravanti sui mutui assunti nel corso degli anni o da assumere con Cassa depositi e prestiti, Ministero dell'Economia e Istituti bancari, e in particolare riferibili alla presente Missione e programma.

Coerenza con il piano/i regionale/i di settore:

Nessuno

**MISSIONE 8: ASSETTO DEL TERRITORIO ED EDILIZIA ABITATIVA
PROGRAMMA 1: URBANISTICA E ASSETTO DEL TERRITORIO****Motivazione delle scelte:**

Accantonare le quote di ammortamento finanziario

Finalità da conseguire:

Programma non movimentato

Coerenza con il piano/i regionale/i di settore:

Nessuno

**MISSIONE 9: SVILUPPO SOSTENIBILE E TUTELA DEL TERRITORIO DELL'AMBIENTE
PROGRAMMA 3: RIFIUTI****Motivazione delle scelte:**

Rimborsare i mutui passivi che potranno essere accesi nel corso degli anni.

Finalità da conseguire:

Il servizio contabilità si occupa della liquidazione periodica degli interessi passivi gravanti sui mutui assunti nel corso degli anni o da assumere con Cassa depositi e prestiti, Ministero dell'Economia e Istituti bancari, e in particolare riferibili alla presente Missione e programma.

Coerenza con il piano/i regionale/i di settore:

Nessuno

**MISSIONE 10: TRASPORTI E DIRITTO ALLA MOBILITA'
PROGRAMMA 5: VIABILITA' ED INFRASTRUTTURE STRADALI****Motivazione delle scelte:**

Rimborsare i mutui passivi che potranno essere accesi nel corso degli anni.

Finalità da conseguire:

Il servizio contabilità si occupa della liquidazione periodica degli interessi passivi gravanti sui mutui assunti nel corso degli anni o da assumere con Cassa depositi e prestiti, Ministero dell'Economia e Istituti bancari, e in particolare riferibili alla presente Missione e programma.

Coerenza con il piano/i regionale/i di settore:

Nessuno

**MISSIONE 12: DIRITTI SOCIALI, POLITICHE SOCIALI E FAMIGLIA
PROGRAMMA 1: INTERVENTI PER L'INFANZIA E I MINORI E PER L'ASILO NIDO****Motivazione delle scelte:**

Accantonare le quote di ammortamento finanziario

Finalità da conseguire:

Programma non movimentato

Coerenza con il piano/i regionale/i di settore:

Nessuno

**MISSIONE 12: DIRITTI SOCIALI, POLITICHE SOCIALI E FAMIGLIA
PROGRAMMA 7: PROGRAMMAZIONE E GOVERNO DELLA RETE DEI SERVIZI SOCIO SANITARI E SOCIALI****Motivazione delle scelte:**

Accantonare le quote di ammortamento finanziario

Finalità da conseguire:

Programma non movimentato

Coerenza con il piano/i regionale/i di settore:

Nessuno

**MISSIONE 14: SVILUPPO ECONOMICO E COMPETITIVITA'
PROGRAMMA 2: COMMERCIO – RETE DISTRIBUTIVE – TUTELA DEI CONSUMATORI****Motivazione delle scelte:**

Accantonare le quote di ammortamento finanziario

Finalità da conseguire:

Programma non movimentato

Coerenza con il piano/i regionale/i di settore:

Nessuno

**MISSIONE 14: SVILUPPO ECONOMICO E COMPETITIVITA'
PROGRAMMA 4: RETI E ALTRI SERVIZI DI PUBBLICA UTILITA'**

Motivazione delle scelte:

Rimborsare i mutui passivi che potranno essere accesi nel corso degli anni.

Finalità da conseguire:

Il servizio contabilità si occupa della liquidazione periodica degli interessi passivi gravanti sui mutui assunti nel corso degli anni o da assumere con Cassa depositi e prestiti, Ministero dell'Economia e Istituti bancari, e in particolare riferibili alla presente Missione e programma.

Coerenza con il piano/i regionale/i di settore:

Nessuno

**MISSIONE 18: RELAZIONI CON LE ALTRE AUTONOMIE TERRITORIALI E LOCALI
PROGRAMMA 1: RELAZIONI FINANZIARIE CON LE ALTRE AUTONOMIE TERRITORIALI**

Motivazione delle scelte:

Regolare i rapporti finanziari con l'Unione dei Comuni del Miranese.

Finalità da conseguire:

Al servizio sono state attribuite le attività conseguenti alla costituzione e avvio dell'Unione dei Comuni del Miranese. Pertanto il servizio si occupa, non solo di concludere le operazioni attivate dal settore Polizia Locale fino a tutto il 31.12.2014 ma anche di erogare i trasferimenti all'Unione a far data dal 1.1.2015.

Coerenza con il piano/i regionale/i di settore:

Nessuno

**MISSIONE 20: FONDI E ACCANTONAMENTI
PROGRAMMA 1: FONDO DI RISERVA**

Motivazione delle scelte:

Risulta in corso d'anno necessario procedere al rimpinguamento di piccole cifre dei capitoli di spesa corrente affidati ai responsabili per la gestione dell'Ente.

Finalità da conseguire:

Il servizio su richiesta dei responsabili di settore gestisce il Fondo di riserva per le spese far fronte a spese correnti impreviste.

Coerenza con il piano/i regionale/i di settore:

Nessuno

**MISSIONE 20: FONDI E ACCANTONAMENTI
PROGRAMMA 2: FONDO CREDITI DI DUBBIA ESIGIBILITA'**

Motivazione delle scelte:

Garantire stabilità nella gestione del bilancio e far fronte a imprevedibili riduzioni delle entrate.

Finalità da conseguire:

Il servizio gestisce gli accantonamenti al fondo crediti di dubbia esigibilità.

Coerenza con il piano/i regionale/i di settore:

Nessuno

**MISSIONE 20: FONDI E ACCANTONAMENTI
PROGRAMMA 3: ALTRI FONDI**

Motivazione delle scelte:

Garantire stabilità nella gestione del bilancio e far fronte a spese impreviste ed inderogabili o imprevedibili riduzioni delle entrate.

Risulta in corso d'anno necessario procedere al rimpinguamento dei capitoli di spesa di investimento affidati ai responsabili per la gestione dell'Ente.

Finalità da conseguire:

Gestire gli accantonamenti al fondo rischi per far fronte a perdite di esercizio delle partecipate.

Inoltre gestire gli accantonamenti eventuali per limitare la spesa corrente in modo tale da agevolare il raggiungimento degli obiettivi di finanza pubblica denominato Pareggio di Bilancio.

Il servizio contabilità su richiesta dei responsabili di settore gestisce il Fondo di riserva per finanziare spese di parte capitale.

Coerenza con il piano/i regionale/i di settore:

Nessuno

MISSIONE 50: DEBITO PUBBLICO**PROGRAMMA 1: QUOTA INTERESSI AMMORTAMENTO MUTUI E PRESTITI OBBLIGAZIONARI****Motivazione delle scelte:**

Rimborsare i mutui passivi che potranno essere accesi nel corso degli anni.

Finalità da conseguire:

Il servizio contabilità si occupa della liquidazione periodica degli interessi passivi gravanti sui mutui assunti nel corso degli anni o da assumere con Cassa depositi e prestiti, Ministero dell'Economia e Istituti bancari, e in particolare riferibili alla presente Missione e programma.

Coerenza con il piano/i regionale/i di settore:

Nessuno

MISSIONE 50: DEBITO PUBBLICO**PROGRAMMA 2: QUOTA CAPITALE AMMORTAMENTO MUTUI E PRESTITI OBBLIGAZIONARI****Motivazione delle scelte:**

Rimborsare i mutui passivi assunti nel corso degli anni.

Finalità da conseguire:

Il servizio contabilità si occupa della liquidazione periodica relativa al rimborso delle quota capitali relative ai mutui assunti nel corso degli anni o da assumere con Cassa depositi e prestiti, Ministero dell'Economia e Istituti bancari, e in particolare riferibili alla presente Missione e programma. Eventuali rimborso anticipati di prestiti o estinzioni sono illustrate nella presente Missione.

Coerenza con il piano/i regionale/i di settore:

Nessuno

MISSIONE 60: ANTICIPAZIONI FINANZIARIE**PROGRAMMA 1: RESTITUZIONE ANTICIPAZIONI DI TESORERIA****Motivazione delle scelte:**

Garantire le eventuali momentanee carenze di cassa.

Finalità da conseguire:

Il servizio gestisce l'eventuale restituzione delle risorse finanziarie anticipate dall'Istituto di credito che svolge il servizio di tesoreria, per fare fronte a momentanee esigenze di liquidità.

Coerenza con il piano/i regionale/i di settore:

Nessuno

MISSIONE 99: SERVIZI PER CONTO TERZI

PROGRAMMA 1: SERVIZI PER CONTO TERZI – PARTITE DI GIRO

Motivazione delle scelte:

Gestire le operazioni contabili per partite di giro o spese conto terzi.

Finalità da conseguire:

Il servizio gestisce tutte le operazioni inerenti alle attività in qualità di sostituto di imposta ovvero le trattenute e il riversamento all'Agenzia delle Entrate delle addizionali all'irpef, comunali e regionali e ritenute erariali, trattenute Iva e riversamento per effetto dell'introduzione dello Split Payment. Inoltre nelle partite di giro vengono effettuate operazioni per conto di altri soggetti.

Coerenza con il piano/i regionale/i di settore:

Nessuno

SERVIZIO RISORSE UMANE

Risorse umane da impiegare:

Categoria	Profilo	note
D	Istruttore direttivo amministrativo contabile	Tempo pieno (assegnata all'UPD e all'UNITA' CONTROLLO ATTI per circa 1 giorno a settimana)
C	Istruttore amministrativo contabile	Tempo pieno
C	Istruttore amministrativo contabile	Tempo pieno
C	Istruttore amministrativo contabile	Tempo pieno

Risorse strumentali da utilizzare:

Vedere tabelle riportate nella sezione "Risorse Strumentali".

MISSIONE 1: SERVIZI ISTITUZIONALI, GENERALI E DI GESTIONE PROGRAMMA 1: ORGANI ISTITUZIONALI

Motivazione delle scelte:

Coincide con le Finalità da conseguire

Finalità da conseguire:

Gestire le attività per la liquidazione mensile delle indennità agli amministratori e la liquidazione periodica dei gettoni di presenza ai consiglieri e ai componenti le commissioni comunali. Inoltre si occupa dei risvolti previdenziali per gli amministratori in aspettativa per mandato elettivo.

Coerenza con il piano/i regionale/i di settore:

Nessuno

MISSIONE 1: SERVIZI ISTITUZIONALI, GENERALI E DI GESTIONE
PROGRAMMA 2: SEGRETERIA GENERALE

Motivazione delle scelte:

Coincide con le Finalità da conseguire

Finalità da conseguire:

Gestire le attività di programmazione delle assunzioni, delle assunzioni in servizio del personale e della relativa gestione (rilevazione presenze e liquidazione stipendi), fino alla cessazione dal servizio (pratiche pensionistiche e di trattamento di fine servizio), oltre a tutte le attività conseguenti relative a denunce, dichiarazioni fiscali e previdenziali imputate alla presente Missione e Programma.

Coerenza con il piano/i regionale/i di settore:

Nessuno

MISSIONE 1: SERVIZI ISTITUZIONALI, GENERALI E DI GESTIONE
PROGRAMMA 3: GESTIONE ECONOMICA, FINANZIARIA, PROGRAMMAZIONE E PROVVEDITORATO

Motivazione delle scelte:

Coincide con le Finalità da conseguire

Finalità da conseguire:

Gestire le attività di programmazione delle assunzioni, delle assunzioni in servizio del personale e della relativa gestione (rilevazione presenze e liquidazione stipendi), fino alla cessazione dal servizio (pratiche pensionistiche e di trattamento di fine servizio), oltre a tutte le attività conseguenti relative a denunce, dichiarazioni fiscali e previdenziali imputate alla presente Missione e Programma.

Coerenza con il piano/i regionale/i di settore:

Nessuno

MISSIONE 1: SERVIZI ISTITUZIONALI, GENERALI E DI GESTIONE
PROGRAMMA 4: GESTIONE DELLE ENTRATE TRIBUTARIE E SERVIZI FISCALI

Motivazione delle scelte:

Coincide con le Finalità da conseguire

Finalità da conseguire:

Gestire le attività di programmazione delle assunzioni, delle assunzioni in servizio del personale e della relativa gestione (rilevazione presenze e liquidazione stipendi), fino alla cessazione dal servizio (pratiche pensionistiche e di trattamento di fine servizio), oltre a tutte le attività conseguenti relative a denunce, dichiarazioni fiscali e previdenziali imputate alla presente Missione e Programma.

Coerenza con il piano/i regionale/i di settore:

Nessuno

**MISSIONE 1: SERVIZI ISTITUZIONALI, GENERALI E DI GESTIONE
PROGRAMMA 6: UFFICIO TECNICO**

Motivazione delle scelte:

Coincide con le Finalità da conseguire

Finalità da conseguire:

Gestire le attività di programmazione delle assunzioni, delle assunzioni in servizio del personale e della relativa gestione (rilevazione presenze e liquidazione stipendi), fino alla cessazione dal servizio (pratiche pensionistiche e di trattamento di fine servizio), oltre a tutte le attività conseguenti relative a denunce, dichiarazioni fiscali e previdenziali imputate alla presente Missione e Programma.

Coerenza con il piano/i regionale/i di settore:

Nessuno

**MISSIONE 1: SERVIZI ISTITUZIONALI, GENERALI E DI GESTIONE
PROGRAMMA 7: ELEZIONI E CONSULTAZIONI POPOLARI – ANAGRAFE E STATO CIVILE**

Motivazione delle scelte:

Coincide con le Finalità da conseguire

Finalità da conseguire:

Gestire le attività di programmazione delle assunzioni, delle assunzioni in servizio del personale e della relativa gestione (rilevazione presenze e liquidazione stipendi), fino alla cessazione dal servizio (pratiche pensionistiche e di trattamento di fine servizio), oltre a tutte le attività conseguenti relative a denunce, dichiarazioni fiscali e previdenziali imputate alla presente Missione e Programma.

Coerenza con il piano/i regionale/i di settore:

Nessuno

**MISSIONE 1: SERVIZI ISTITUZIONALI, GENERALI E DI GESTIONE
PROGRAMMA 10: RISORSE UMANE**

Motivazione delle scelte:

Gestione amministrativa del personale dell'Ente

Finalità da conseguire:

Gestire le attività di programmazione delle assunzioni, delle assunzioni in servizio del personale e della relativa gestione (rilevazione presenze e liquidazione stipendi), fino alla cessazione dal servizio (pratiche pensionistiche e di trattamento di fine servizio), oltre che tutte le attività conseguenti relative a denunce, dichiarazioni fiscali e previdenziali sono di competenza del servizio.

Queste sono attività consolidate le cui procedure subiscono, però, frequenti e continue revisioni per adeguamento alla normativa in continua modificazione da parte del legislatore diventando necessarie continue riorganizzazioni delle attività che consentano di fronteggiare i nuovi adempimenti richiesti e miglioramenti, sia dal punto di vista organizzativo che, dei servizi rivolti all'utenza. Anche se le possibilità assunzionali, per effetto delle innumerevoli norme in materia, sono molto contenute è necessario comunque effettuare tutte le verifiche e le valutazioni necessarie per rispondere alle richieste dei Responsabili di Settore che si trovano quotidianamente nella necessità di garantire i servizi all'utenza malgrado l'esiguità dell'organico a disposizione. I conteggi e le valutazioni che vengono effettuati utilizzando sia i dati contabili che i dati prodotti e comunque elaborati dal Servizio Risorse Umane riguardano i vari aspetti della spesa del personale che sono collegati tra loro e che vengono continuamente trasmessi, non solo all'organo di revisione contabile, per il rilascio dei pareri di competenza ma anche agli organi politici che devono necessariamente operare delle scelte che influenzano e condizionano le varie attività comunali.

Non da ultimo il servizio si sta occupando della elaborazione e gestione delle retribuzioni del personale confluito dai sei comuni aderenti all'Unione dei Comuni del Miranese per conto dell'Unione stessa e fino alla ultimazione dei lavori di avvio e consolidamento delle attività amministrative dell'Unione stessa appena avviata.

In particolare il Servizio Risorse Umane svolge attività di supporto al Nucleo di Valutazione della Performance in base a quanto previsto dal Regolamento sull'ordinamento generale degli uffici e dei servizi.

Il Servizio è competente in materia di "Sicurezza sul lavoro" e riguardanti, in particolar modo, la gestione dei corsi di formazione del personale e la sorveglianza sanitaria. Tutte queste attività sono particolarmente impegnative ed importanti in quanto hanno un risvolto in tutta la vita lavorativa del personale dipendente e sono necessarie per il miglioramento delle condizioni di lavoro e conseguentemente della produttività individuale.

A tal fine si tengono aggiornati gli archivi per rispettare le molteplici scadenze previste dalla legge per visite mediche, vaccinazioni, corsi di formazione e di informazione, anche se tale attività è fortemente condizionata dall'attività del Medico competente e della Ditta incaricata a dare supporto all'ente in materia di sicurezza.

Il servizio si occupa anche della gestione giuridica ed economica del Segretario comunale. Attualmente la sede è vacante e sono in corso le procedure per la individuazione e la nomina.

Il servizio svolge attività di supporto alla delegazione trattante di parte pubblica per l'espletamento di tutte le attività annuali finalizzate alla costituzione del Fondo incentivante e della erogazione dei relativi compensi e quindi a tutte le attività propedeutiche per pervenire alla sottoscrizione dei contratti decentrati integrativi.

Il servizio si occupa inoltre delle attività per reclutare forza lavoro a tempo determinato anche attraverso i contratti di somministrazioni di lavoro.

Coerenza con il piano/i regionale/i di settore:

Nessuno

**MISSIONE 1: SERVIZI ISTITUZIONALI, GENERALI E DI GESTIONE
PROGRAMMA 11: ALTRI SERVIZI GENERALI**

Motivazione delle scelte:

Coincide con le Finalità da conseguire.

Finalità da conseguire:

Gestire le attività di liquidazione dei rimborsi spese ai dipendenti a seguito di missioni. Gestire tutte le procedure per la formazione del personale anche su materie obbligatorie quali l'anticorruzione ecc.

Coerenza con il piano/i regionale/i di settore:

Nessuno

**MISSIONE 4: ISTRUZIONE E DIRITTO ALLO STUDIO
PROGRAMMA 6: SERVIZI AUSILIARI ALL'ISTRUZIONE****Motivazione delle scelte:**

Coincide con le Finalità da conseguire

Finalità da conseguire:

Gestire le attività di programmazione delle assunzioni, delle assunzioni in servizio del personale e della relativa gestione (rilevazione presenze e liquidazione stipendi), fino alla cessazione dal servizio (pratiche pensionistiche e di trattamento di fine servizio), oltre a tutte le attività conseguenti relative a denunce, dichiarazioni fiscali e previdenziali imputate alla presente Missione e Programma.

Coerenza con il piano/i regionale/i di settore:

Nessuno

**MISSIONE 5: TUTELA E VALORIZZAZIONE DEI BENI E DELLE ATTIVITA' CULTURALI
PROGRAMMA 2: ATTIVITA' CULTURALI E INTERVENTI DIVERSI NEL SETTORE CULTURALE****Motivazione delle scelte:**

Coincide con le Finalità da conseguire

Finalità da conseguire:

Gestire le attività di programmazione delle assunzioni, delle assunzioni in servizio del personale e della relativa gestione (rilevazione presenze e liquidazione stipendi), fino alla cessazione dal servizio (pratiche pensionistiche e di trattamento di fine servizio), oltre a tutte le attività conseguenti relative a denunce, dichiarazioni fiscali e previdenziali imputate alla presente Missione e Programma.

Coerenza con il piano/i regionale/i di settore:

Nessuno

**MISSIONE 8: ASSETTO DEL TERRITORIO ED EDILIZIA ABITATIVA
PROGRAMMA 1: URBANISTICA E ASSETTO DEL TERRITORIO****Motivazione delle scelte:**

Coincide con le Finalità da conseguire

Finalità da conseguire:

Gestire le attività di programmazione delle assunzioni, delle assunzioni in servizio del personale e della relativa gestione (rilevazione presenze e liquidazione stipendi), fino alla cessazione dal servizio (pratiche pensionistiche e di trattamento di fine servizio), oltre a tutte le attività conseguenti relative a denunce, dichiarazioni fiscali e previdenziali imputate alla presente Missione e Programma.

Coerenza con il piano/i regionale/i di settore:

Nessuno

MISSIONE 12: DIRITTI SOCIALI, POLITICHE SOCIALI E FAMIGLIA**PROGRAMMA 7: PROGRAMMAZIONE E GOVERNO DELLA RETE DEI SERVIZI SOCIO SANITARI E SOCIALI****Motivazione delle scelte:**

Coincide con le Finalità da conseguire

Finalità da conseguire:

Gestire le attività di programmazione delle assunzioni, delle assunzioni in servizio del personale e della relativa gestione (rilevazione presenze e liquidazione stipendi), fino alla cessazione dal servizio (pratiche pensionistiche e di trattamento di fine servizio), oltre a tutte le attività conseguenti relative a denunce, dichiarazioni fiscali e previdenziali imputate alla presente Missione e Programma.

Coerenza con il piano/i regionale/i di settore:

Nessuno

MISSIONE 14: SVILUPPO ECONOMICO E COMPETITIVITA'**PROGRAMMA 2: COMMERCIO – RETI DISTRIBUTIVE – TUTELA DEI CONSUMATORI****Motivazione delle scelte:**

Coincide con le Finalità da conseguire

Finalità da conseguire:

Gestire le attività di programmazione delle assunzioni, delle assunzioni in servizio del personale e della relativa gestione (rilevazione presenze e liquidazione stipendi), fino alla cessazione dal servizio (pratiche pensionistiche e di trattamento di fine servizio), oltre a tutte le attività conseguenti relative a denunce, dichiarazioni fiscali e previdenziali imputate alla presente Missione e Programma.

Coerenza con il piano/i regionale/i di settore:

Nessuno

MISSIONE 14: SVILUPPO ECONOMICO E COMPETITIVITA'**PROGRAMMA 4: RETI E ALTRI SERVIZI DI PUBBLICA UTILITA'**

Motivazione delle scelte:

Coincide con le Finalità da conseguire

Finalità da conseguire:

Gestire le attività di programmazione delle assunzioni, delle assunzioni in servizio del personale e della relativa gestione (rilevazione presenze e liquidazione stipendi), fino alla cessazione dal servizio (pratiche pensionistiche e di trattamento di fine servizio), oltre a tutte le attività conseguenti relative a denunce, dichiarazioni fiscali e previdenziali imputate alla presente Missione e Programma.

Coerenza con il piano/i regionale/i di settore:

Nessuno

MISSIONE 20: FONDI E ACCANTONAMENTI**PROGRAMMA 3: ALTRI FONDI****Motivazione delle scelte:**

Garantire la copertura finanziaria derivante dagli aumenti contrattuali per i lavoratori dipendenti

Finalità da conseguire:

Prevedere e gestire i fondi sufficienti a dare copertura ai maggiori oneri previsti nei rinnovi contrattuali.

Coerenza con il piano/i regionale/i di settore:

Nessuno

MISSIONE 99: SERVIZI PER CONTO TERZI**PROGRAMMA 1: SERVIZI PER CONTO TERZI – PARTITE DI GIRO****Motivazione delle scelte:**

Coincide con le Finalità da conseguire

Finalità da conseguire:

Gestire le attività di liquidazione mensile degli stipendi e dei conseguenti adempimenti in qualità di sostituto di imposta.

Coerenza con il piano/i regionale/i di settore:

Nessuno

SERVIZIO TRIBUTI ED ENTRATE VARIE

Risorse umane da impiegare:

Categoria	Profilo	note
C	Istruttore amministrativo contabile	Tempo pieno
C	Istruttore amministrativo contabile	Tempo pieno
C	Istruttore amministrativo contabile	Tempo pieno (Sostituto economo) Assegnato al 46% al Servizio Tributi

Risorse strumentali da utilizzare:

Vedere tabelle riportate nella sezione "Risorse Strumentali".

MISSIONE 1: SERVIZI ISTITUZIONALI, GENERALI E DI GESTIONE

PROGRAMMA 4: GESTIONE DELLE ENTRATE TRIBUTARIE E SERVIZI FISCALI

Motivazione delle scelte:

Gestire i tributi comunali attualmente vigenti che si possono di seguito riassumere:

IMU Imposta municipale sugli immobili

TASI Tributi sui servizi

TARI Tributo per i rifiuti

TOSAP Tassa occupazione spazi ed aree pubbliche

IMPOSTA DI PUBBLICITA' E DIRITTI SULLE PUBBLICHE AFFISSIONI

Gestire il recupero dei tributi non versati spontaneamente dai contribuenti e cura l'attività di recupero fino alla fase di avvio della riscossione coattiva affidata ad un concessionario abilitato.

Finalità da conseguire:

Gestire i seguenti tributi comunali in maniera diretta, affidando il solo recupero coattivo a Concessionario abilitato,:

IMU Imposta municipale sugli immobili

TASI Tributi sui servizi

Gestire in maniera indiretta il tributo TARI, attraverso il convenzionamento annuale con Veritas spa, attuale Gestore del Ciclo dei Rifiuti, dello sportello al pubblico della bollettazione, dell'attività di accertamento e della riscossione coattiva.

Gestire i tributi minori TOSAP Tassa occupazione spazi ed aree pubbliche e Imposta di pubblicità e diritti sulle pubbliche affissioni attraverso la concessione del servizio a concessionario abilitato compresa l'attività di recupero coattivo.

Coerenza con il piano/i regionale/i di settore:

Nessuno

MISSIONE 99: SERVIZI PER CONTO TERZI

PROGRAMMA 1: SERVIZI PER CONTO TERZI – PARTITE DI GIRO

Motivazione delle scelte:

Gestire i rapporti con la Città Metropolitana di Venezia per i riversamenti dell'addizionale su TARES e TARI incassati attraverso la bollettazione dei tributi.

Finalità da conseguire:

Liquidare quanto dovuto, sulla base dell'incassato, dell'addizionale TEFA sul Tributo rifiuti TARES, TARI.

Coerenza con il piano/i regionale/i di settore:

Nessuno.

SERVIZIO ECONOMATO

Risorse umane da impiegare:

Categoria	Profilo	note
C	Istruttore amministrativo contabile – Economo comunale	Tempo pieno (assegnato al 10% al servizio sociale per segretariato pari opportunità)
C	Istruttore amministrativo contabile	Tempo pieno (in caso di sostituzioni per assenza dell'Economato)

Risorse strumentali da utilizzare:

Vedere tabelle riportate nella sezione "Risorse Strumentali".

MISSIONE 1: SERVIZI ISTITUZIONALI, GENERALI E DI GESTIONE

PROGRAMMA 1: ORGANI ISTITUZIONALI

Motivazione delle scelte:

Coincide con le Finalità da conseguire

Finalità da conseguire:

Garantire l'approvvigionamento di beni di consumo per gli organi istituzionali e provvede all'acquisto di beni e servizi per attività di rappresentanza rispettando i limiti di legge.

Coerenza con il piano/i regionale/i di settore:

Nessuno.

MISSIONE 1: SERVIZI ISTITUZIONALI, GENERALI E DI GESTIONE

PROGRAMMA 2: SEGRETERIA GENERALE

Motivazione delle scelte:

Coincide con le Finalità da conseguire

Finalità da conseguire:

Garantire la spedizione della posta del Comune attraverso l'approvvigionamento di valori bollati, alla organizzazione di spedizioni tramite corrieri e al funzionamento della macchina affrancatrice in uso all'Ufficio Protocollo.

Garantire l'approvvigionamento di materiale per il funzionamento degli uffici riferibili alla presente Missione e Programma.

Coerenza con il piano/i regionale/i di settore:

Nessuno

MISSIONE 1: SERVIZI ISTITUZIONALI, GENERALI E DI GESTIONE

PROGRAMMA 3: GESTIONE ECONOMICA, FINANZIARIA, PROGRAMMAZIONE E PROVVEDITORATO

Motivazione delle scelte:

Garantire le attività previste dall'art. 153 comma 7 del DLgs 267/2000 attraverso L'economista Comunale.

Finalità da conseguire:

L'attività del servizio economato è consolidata da anni ed è regolamentata nel Titolo XI del vigente Regolamento di contabilità che determina competenze e modalità di gestione del servizio. L'economista comunale in particolare è responsabile del fondo economale ed è agente contabile di diritto. Una delle sue funzioni tipiche è quella di effettuare le spese che necessitano di pagamento in contanti e di provvedere alle spese urgenti provvedendo all'acquisto in modo diretto presso il fornitore individuato. Vengono svolte regolarmente le verifiche della regolarità contributiva dei fornitori, previste dalla vigente normativa per ogni pagamento anche di modeste entità anche in ordine alla tracciabilità dei flussi finanziari, alla richiesta del CIG e dei conti bancari dedicati ad ogni fornitore.

Dal 1/7/2019 con l'affidamento del servizio di Tesoreria Unicredit spa il Servizio economato si occuperà anche dei pagamenti per contanti all'utenza debole individuata dal Servizio Sociale.

Sono previste procedure di monitoraggio per la fornitura di arredi per ufficio o per le scuole per rispettare i criteri di sostenibilità ambientale introdotti con DM del 22/02/2011. Si è inoltre posto il vincolo di spesa rispetto alla spesa dell'anno 2011 riferita alle sole autovetture di servizio, esclusi i mezzi assegnati alla Polizia Locale, protezione civile e servizi sociali. Con il conferimento delle Funzioni di Polizia locale e Protezione civile in Unione dei Comuni del Miranese sono stati conferiti, in comodato d'uso gratuito, anche i relativi mezzi. Con decreto 95/2012 poi convertito, si è posto l'obbligo di procedere per alcune categorie merceologiche alla fornitura tramite Consip, fra cui la fornitura di carburanti.

Tutti gli acquisti relativi a meta prodotti contemplati nel MEPA, Mercato elettronico per la Pubblica amministrazione, sono effettuati attraverso ordini diretti o gare telematiche denominate RDO, così come previsto dalle normative vigenti, in particolare per l'approvvigionamento di materiale per ufficio.

Va costantemente aggiornato l'inventario dei beni mobili e i relativi registri di inventario previsti dal vigente regolamento di contabilità.

Coerenza con il piano/i regionale/i di settore:

Nessuno

MISSIONE 1: SERVIZI ISTITUZIONALI, GENERALI E DI GESTIONE
PROGRAMMA 4: GESTIONE DELLE ENTRATE TRIBUTARIE E SERVIZI FISCALI

Motivazione delle scelte:

Garantire l'approvvigionamento di mobili ed arredi riferibili alla presente Missione e Programma.

Finalità da conseguire:

Coincide con la Motivazione delle scelte.

Coerenza con il piano/i regionale/i di settore:

Nessuno

MISSIONE 1: SERVIZI ISTITUZIONALI, GENERALI E DI GESTIONE
PROGRAMMA 5: GESTIONE DEI BENI DEMANIALI E PATRIMONIALI

Motivazione delle scelte:

Garantire l'approvvigionamento di mobili ed arredi riferibili alla presente Missione e Programma.

Finalità da conseguire:

Coincide con la Motivazione delle scelte.

Coerenza con il piano/i regionale/i di settore:

Nessuno

MISSIONE 1: SERVIZI ISTITUZIONALI, GENERALI E DI GESTIONE
PROGRAMMA 6: UFFICIO TECNICO

Motivazione delle scelte:

Garantire l'approvvigionamento di mobili ed arredi riferibili alla presente Missione e Programma.

Finalità da conseguire:

Coincide con la Motivazione delle scelte.

Coerenza con il piano/i regionale/i di settore:

Nessuno

MISSIONE 1: SERVIZI ISTITUZIONALI, GENERALI E DI GESTIONE
PROGRAMMA 7: ELEZIONI E CONSULTAZIONI POPOLARI – ANAGRAFE E STATO CIVILE

Motivazione delle scelte:

Garantire l'approvvigionamento di mobili ed arredi riferibili alla presente Missione e Programma.

Finalità da conseguire:

Coincide con la Motivazione delle scelte.

Coerenza con il piano/i regionale/i di settore:

Nessuno

MISSIONE 1: SERVIZI ISTITUZIONALI, GENERALI E DI GESTIONE
PROGRAMMA 9: ASSISTENZA TECNICO-AMMINISTRATIVA AGLI ENTI LOCALI

Motivazione delle scelte:

Garantire le opportune coperture assicurative al Comune.

Finalità da conseguire:

Affidare ad Broker assicurativo l'incarico, di norma triennale, per l'affiancamento nella stesura dei capitoli assicurativi dell'ente finalizzati alla sottoscrizione di polizza quali: tutela legale, responsabilità patrimoniale, Responsabilità civile verso terzi, polizze contro furti e incendi, responsabilità civile sui mezzi, infortuni e contro danni ambientali.

Dal 2016 il Comune ha proposto alla cittadinanza l'adesione ad una polizza assicurativa contro i furti nelle abitazioni. Il servizio economato tiene i rapporti con il Broker promotore dell'iniziativa oltre a fornire un servizio ai cittadini di consulenza.

Coerenza con il piano/i regionale/i di settore:

Nessuno

MISSIONE 1: SERVIZI ISTITUZIONALI, GENERALI E DI GESTIONE
PROGRAMMA 11: ALTRI SERVIZI GENERALI

Motivazione delle scelte:

Garantire, per tutti i servizi del comune, l'espletamento delle seguenti attività:

- pagamento della Tassa circolazione degli automezzi di proprietà dell'ente;
- pagamento del canone radio televisivo;
- manutenzione attrezzature d'ufficio;
- lavaggio automezzi;
- acquisto giornali e riviste specialistiche per gli uffici;
- abbonamenti on line specialistici;
- acquisto di mobili e arredi per gli uffici comunali.

Finalità da conseguire:

Coincide con la Motivazione delle scelte.

Coerenza con il piano/i regionale/i di settore:

Nessuno

MISSIONE 4: ISTRUZIONE E DIRITTO ALLO STUDIO**PROGRAMMA 1: ISTRUZIONE PRESCOLASTICA****Motivazione delle scelte:**

Garantire l'approvvigionamento di mobili ed arredi riferibili alla presente Missione e Programma.

Finalità da conseguire:

Coincide con la Motivazione delle scelte.

Coerenza con il piano/i regionale/i di settore:

Nessuno

MISSIONE 4: ISTRUZIONE E DIRITTO ALLO STUDIO**PROGRAMMA 2: ALTRI ORDINI DI ISTRUZIONE NON UNIVERSITARIA****Motivazione delle scelte:**

Garantire l'approvvigionamento di mobili ed arredi riferibili alla presente Missione e Programma.

Finalità da conseguire:

Coincide con la Motivazione delle scelte.

Coerenza con il piano/i regionale/i di settore:

Nessuno

MISSIONE 4: ISTRUZIONE E DIRITTO ALLO STUDIO**PROGRAMMA 6: SERVIZI AUSILIARI ALL'ISTRUZIONE****Motivazione delle scelte:**

Garantire l'approvvigionamento di mobili ed arredi riferibili alla presente Missione e Programma.

Finalità da conseguire:

Coincide con la Motivazione delle scelte.

Coerenza con il piano/i regionale/i di settore:

Nessuno

MISSIONE 5: TUTELA E VALORIZZAZIONE DEI BENI E DELLE ATTIVITA' CULTURALI
PROGRAMMA 2: ATTIVITA' CULTURALI E INTERVENTI DIVERSI NEL SETTORE CULTURALE

Motivazione delle scelte:

Garantire l'approvvigionamento di mobili ed arredi riferibili alla presente Missione e Programma.

Finalità da conseguire:

Coincide con la Motivazione delle scelte.

Coerenza con il piano/i regionale/i di settore:

Nessuno

MISSIONE 6: POLITICHE GIOVANILI, SPORT E TEMPO LIBERO
PROGRAMMA 1: SPORT E TEMPO LIBERO

Motivazione delle scelte:

Garantire l'approvvigionamento di mobili ed arredi riferibili alla presente Missione e Programma.

Finalità da conseguire:

Coincide con la Motivazione delle scelte.

Coerenza con il piano/i regionale/i di settore:

Nessuno

MISSIONE 12: DIRITTI SOCIALI, POLITICHE SOCIALI E FAMIGLIA
PROGRAMMA 7: PROGRAMMAZIONE E GOVERNO DELLA RETE DEI SERVIZI SOCIOSANITARI E SOCIALI

Motivazione delle scelte:

Garantire l'approvvigionamento di mobili ed arredi riferibili alla presente Missione e Programma.

Finalità da conseguire:

Coincide con la Motivazione delle scelte.

Coerenza con il piano/i regionale/i di settore:

Nessuno

MISSIONE 99: SERVIZI PER CONTO TERZI
PROGRAMMA 1: SERVIZI PER CONTO TERZI – PARTITE DI GIRO

Motivazione delle scelte:

Concedere una anticipazione di cassa all'Economo comunale per la gestione delle spese minute
Gestire i depositi cauzionali
Le operazioni devono essere gestite nelle partite di giro.

Finalità da conseguire:

Coincidono con la Motivazione delle scelte.

Coerenza con il piano/i regionale/i di settore:

Nessuno

SETTORE GESTIONE DEL TERRITORIO
RESPONSABILE: ING. FABIO CALLEGHER

SERVIZIO LAVORI PUBBLICI ED ESPROPRI

Risorse umane da impiegare:

Categoria	Profilo	note
D	Istruttore direttivo tecnico	Tempo pieno
D	Istruttore direttivo tecnico	Tempo pieno
D	Istruttore direttivo tecnico	Tempo pieno

Risorse strumentali da utilizzare:

Vedere tabelle riportate nella sezione "Risorse Strumentali".

MISSIONE 1: SERVIZI ISTITUZIONALI, GENERALI E DI GESTIONE

PROGRAMMA 2: SEGRETERIA GENERALE

Il servizio provvede al pagamento della tariffa spettante per l'indizione di procedure di gara, per l'affidamento dei contratti di servizi tecnici e lavori, nel portale SIMOG, istituito presso l'Autorità Anticorruzione.

Motivazione delle scelte:

Trattasi di adempimenti obbligatori per legge, per ottemperare alla norma che regola il funzionamento dell'Autorità Nazionale Anticorruzione.

Finalità da conseguire:

Corrispondere la tariffa dovuta all'ANAC per il funzionamento di tale organismo.

Coerenza con il piano/i regionale/i di settore:

Trattasi di attività disciplinata da legge statale.

MISSIONE 1: SERVIZI ISTITUZIONALI, GENERALI E DI GESTIONE**PROGRAMMA 6: UFFICIO TECNICO**

Il servizio svolge tutte le attività di programmazione ed esecuzione delle varie opere pubbliche di competenza comunale, inserite nel programma triennale e nell'elenco annuale dei lavori. Il servizio si occupa inoltre delle opere di importo inferiore ad € 100.000,00, per le quali non vi è l'obbligo di inserimento nel programma triennale.

Tra le finalità da conseguire:

- la progettazione e realizzazione delle opere pubbliche programmate;
- l'indizione e l'espletamento di gare d'appalto per l'affidamento di servizi tecnici, finalizzati alla redazione di progetti, coordinamento per la sicurezza, collaudi, rilievi, saggi e sondaggi, nell'ambito delle opere di competenza comunale, che non ricadano nella competenza della Stazione Unica Appaltante;
- l'indizione, espletamento di gare d'appalto per lavori pubblici, finalizzate all'esecuzione delle opere, che non ricadano nella competenza della Stazione Unica Appaltante;
- il supporto nella realizzazione dei lavori pubblici, a partire dall'individuazione dell'impresa esecutrice, dalla consegna dei lavori e fino all'ultimazione e loro collaudo;
- attività di supporto e collaborazione con la Stazione Unica Appaltante per lo svolgimento delle procedure d'appalto previste dalla convenzione stipulata con la Città Metropolitana di Venezia;
- l'attivazione e la gestione delle procedure espropriative relative alle opere comunali, dalla comunicazione preliminare alle ditte interessate, fino all'emanazione del decreto di esproprio ed all'acquisizione delle aree al patrimonio comunale;
- la gestione dei piani di lottizzazione dalla consegna dei lavori fino al collaudo e successiva acquisizione delle aree al patrimonio comunale;
- la progettazione interna e la direzione lavori di opere pubbliche, ad esclusione delle componenti specialistiche (impianti, indagini, ecc.);
- pubblicità legale degli appalti, espropri ed in generale di tutte le attività del servizio (B.U.R., Gazzetta Ufficiale Regione Veneto, quotidiani e pubblicazioni varie);
- la redazione dei piani regolatori cimiteriali, ed il loro aggiornamento;
- attività per l'ottenimento di contributi statali, regionali, provinciali;
- attività di monitoraggio periodico, presentazione istanze per l'effettiva erogazione di contributi/finanziamenti, a partire dalla concessione del contributo fino alla rendicontazione finale;
- attività relativa al monitoraggio delle opere pubbliche coordinato dal Ministero delle finanze (MEF) e delle infrastrutture (Banca Dati Amministrazioni Pubbliche: invio trimestrale dei dati relative alle opere di competenze). Attività relative all'implementazione delle banche dati di enti sovraordinati: Anagrafe scolastica, Censimento edifici strategici e rilevanti per adeguamento antisismico, implementazione banca dati regionale degli incarichi di collaudo;
- attività correlata agli adempimenti obbligatori ANAC (Autorità Nazionale AntiCorruzione);
- attività correlata agli adempimenti PerlaPA (Dipartimento Funzione Pubblica) relativamente agli incarichi di servizi tecnici;
- attività di coordinamento (gestione dell'iter procedurale finalizzato all'approvazione degli accordi di programma) in occasione della programmazione e realizzazione di opere pubbliche sovracomunali oppure opere per le quali è necessaria la collaborazione di più Enti pubblici;

- attività di collaborazione con la Provincia di Venezia per la raccolta dei dati necessari all'affidamento della concessione per la distribuzione del gas ad uso combustibile nell'Ambito territoriale VENEZIA 2;
- attività di istruttoria nelle pratiche per le sagre e le manifestazioni temporanee, relativamente ai requisiti necessari all'ottenimento dell'agibilità (collaudo statico, possesso delle certificazioni impianti, ecc.). Tra i compiti del servizio è compresa la liquidazione del gettone di presenza ai componenti della Commissione di Vigilanza per i Locali di Pubblico Spettacolo;
- corresponsione al personale del servizio del fondo incentivante spettante a termini di legge (D.Lgs. n° 50/2016, art. 113);
- attività di consulenza e supporto ai cittadini interessati all'accertamento dei diritti ad agevolazioni fiscali, relativamente alle cosiddette aree non metanizzate del territorio comunale;
- collaborazione e supporto nella produzione di elaborati grafici relativi agli immobili e infrastrutture nella disponibilità dell'ufficio, viste le numerose e continue richieste da parte degli istituti scolastici, enti esterni e per le necessità degli Amministratori comunali;

Motivazione delle scelte:

Adempiere alle attività disposte dall'Amministrazione Comunale e ordinate dalle normative statali e regionali in materia.

Finalità da conseguire:

Realizzazione delle opere pubbliche di competenza comunale dalla programmazione al collaudo finale.

Coerenza con il piano/i regionale/i di settore:

Non ci sono piani di settore che regolamentano la realizzazione delle opere pubbliche comunali.

MISSIONE 3: ORDINE PUBBLICO E SICUREZZA

PROGRAMMA 2: SISTEMA INTEGRATO DI SICUREZZA URBANA

FUNZIONE TRASFERITA DAL 01/01/2015 ALL'UNIONE DEI COMUNI DEL MIRANESE

Motivazione delle scelte:

Il servizio ha provveduto all'effettuazione delle attività necessarie ad installare nel territorio comunale l'impianto integrato per la videosorveglianza, finalizzato alla prevenzione di atti criminosi ed alla rilevazione di infrazioni al codice della strada.

Finalità da conseguire:

Aumentare la sicurezza nel territorio comunale.

Coerenza con il piano/i regionale/i di settore:

Nessuno

MISSIONE 4: ISTRUZIONE E DIRITTO ALLO STUDIO
PROGRAMMA 1: ISTRUZIONE PRESCOLASTICA

Motivazione delle scelte:

In collaborazione con il servizio manutenzione del Patrimonio, il servizio Lavori Pubblici ed Espropri provvede al mantenimento degli standards di sicurezza ottenuti nel tempo, attraverso il rinnovo dei Certificati di Prevenzione Incendi degli edifici di proprietà comunale ad uso scuole per l'infanzia (ed asilo nido) del territorio comunale, al fine di conservare e migliorare i livelli di sicurezza di impianti e dispositivi installati negli edifici sedi delle scuole per l'infanzia e locali annessi.

Finalità da conseguire:

Garantire la sicurezza di tutti gli utenti delle scuole per l'infanzia comunali.

Coerenza con il piano/i regionale/i di settore:

Le attività del programma sono regolate da normative statali.

MISSIONE 4: ISTRUZIONE E DIRITTO ALLO STUDIO
PROGRAMMA 2: ALTRI ORDINI DI ISTRUZIONE NON UNIVERSITARIA

Motivazione delle scelte:

Nell'ambito dell'attività dell'ufficio sono comprese le opere pubbliche che riguardano interventi sugli edifici scolastici, anche operando in collaborazione con il servizio manutenzione del Patrimonio, per provvedere al mantenimento degli standards di sicurezza ottenuti nel tempo, attraverso il rinnovo del Certificato di Prevenzione Incendi e mediante la realizzazione di ampliamenti e nuove opere che si rendano necessarie.

Dotare il territorio di strutture scolastiche idonee, al fine di conservare e migliorare i livelli di sicurezza di impianti e dispositivi installati negli edifici sedi delle scuole primarie e secondarie di primo grado e locali annessi.

Finalità da conseguire:

Consentire lo svolgimento di tutte le attività di istruzione in strutture idonee. Garantire la sicurezza di tutti gli utenti delle scuole comunali.

Coerenza con il piano/i regionale/i di settore:

Le attività del programma sono regolate da normative statali e regionali, alle quali il servizio si attiene.

MISSIONE 4: ISTRUZIONE E DIRITTO ALLO STUDIO
PROGRAMMA 6: SERVIZI AUSILIARI ALL'ISTRUZIONE

Nel periodo di validità del presente DUP, non sono previsti interventi in questo programma.

Motivazione delle scelte:

=====

Finalità da conseguire:

=====

Coerenza con il piano/i regionale/i di settore:

=====

MISSIONE 6: POLITICHE GIOVANILI, SPORT E TEMPO LIBERO

PROGRAMMA 1: SPORT E TEMPO LIBERO

Motivazione delle scelte:

Il Settore Gestione del Territorio collabora tramite due servizi (serv. Lavori Pubblici ed Espropri e serv. Manutenzione del Patrimonio) alle seguenti attività:

- erogazione di contributo convenzionale alla società di gestione della locale piscina comunale;
- attività di realizzazione, verifiche obbligatorie, manutenzione ordinaria e straordinaria di tutte le infrastrutture pubbliche preposte alle pratiche sportive (palestre scolastiche, impianti sportivi compresi i campi da calcio e le altre strutture per pratiche sportive, spazi accessori, tribune, ecc.).

Per tali strutture e impianti il Settore Gestione del Territorio provvede agli adeguamenti di legge, ai controlli e al mantenimento degli standard qualitativi e di sicurezza conseguiti nel tempo (rinnovi CPI, mantenimento delle omologazioni degli impianti sportivi, rinnovo delle omologazioni ISPEL degli impianti meccanici, elettrici e termoidraulici).

Dotare il territorio di strutture sportive idonee. Conservare e migliorare i livelli di sicurezza di impianti e dispositivi installati negli edifici sedi di impianti sportivi e locali annessi.

Per l'annualità 2020 é stata programmata la ristrutturazione degli impianti sportivi di Martellago, previa ricognizione dello stato di fatto.

Finalità da conseguire:

Consentire lo svolgimento di tutte le attività sportive e di tempo libero in strutture idonee. Garantire la sicurezza di tutti gli utenti degli impianti e spazi comunali.

Coerenza con il piano/i regionale/i di settore:

Le attività del programma sono regolate da normative statali e regionali, alle quali il servizio si attiene.

MISSIONE 8: ASSETTO DEL TERRITORIO ED EDILIZIA ABITATIVA

PROGRAMMA 2: EDILIZIA RESIDENZIALE PUBBLICA E LOCALE E PIANI DI EDILIZIA ECONOMICO-POPOLARE

Il Servizio ha in programma l'edificazione di alloggi di edilizia residenziale pubblica, da realizzare previo convenzionamento con l'ATER di Venezia e contributo regionale.

Motivazione delle scelte:

Il Servizio ha in programma l'edificazione di alloggi di edilizia residenziale pubblica, da realizzare previo convenzionamento con l'ATER di Venezia e contributo regionale.

Rispondere alle crescenti situazioni di carenza di alloggi riservati a soggetti indigenti.

Finalità da conseguire:

Dotare il territorio comunale di alcune unità immobiliari da destinare a situazioni di emergenza abitativa.

Coerenza con il piano/i regionale/i di settore:

Nessuno

MISSIONE 11: SOCCORSO CIVILE
PROGRAMMA 1: SISTEMA DI PROTEZIONE CIVILE

FUNZIONE TRASFERITA NELL'UNIONE DEI COMUNI DEL MIRANESE DAL 1.1.2015

Il servizio ha provveduto alla realizzazione della nuova sede operativa per il gruppo comunale di Protezione Civile. Attualmente non sono previsti ulteriori interventi.

Motivazione delle scelte:

=====

Finalità da conseguire:

=====

Coerenza con il piano/i regionale/i di settore:

=====

MISSIONE 12: DIRITTI SOCIALI, POLITICHE SOCIALI E FAMIGLIA
PROGRAMMA 9: SERVIZIO NECROSCOPICO E CIMITERIALE

Il servizio si occupa della realizzazione di campi di inumazione, strutture con loculi ed ossari (colombari), dei relativi servizi.

Motivazione delle scelte:

Garantire la disponibilità di strutture per la tumulazione ed inumazione.

Finalità da conseguire:

Dotare i cimiteri comunali delle strutture necessarie per la tumulazione ed inumazione delle salme.

Coerenza con il piano/i regionale/i di settore:

Gli interventi vengono realizzati nel rispetto delle normative statali e regionali.

MISSIONE 9: SVILUPPO SOSTENIBILE E TUTELA DEL TERRITORIO DELL'AMBIENTE
PROGRAMMA 4: SERVIZIO IDRICO INTEGRATO

Motivazione delle scelte:

Nell'ambito dell'attività di programmazione e realizzazione delle varie opere pubbliche, il servizio provvede alla realizzazione di vasche di laminazione e interventi vari di manutenzione delle reti delle acque meteoriche e comunque interventi volti a mitigare il rischio idraulico, in collaborazione con il Consorzio Acque Risorgive.

Mettere in atto politiche di prevenzione del rischio idraulico agendo in collaborazione con il Consorzio Acque Risorgive.

Sono stati stipulati due Protocolli di Intesa tra il Comune di Martellago ed il Consorzio Acque Risorgive, per la risoluzione di varie criticità idrauliche presenti nel territorio comunali, per un importo complessivo di 531.936,24 €.

Il primo, relativo alle aree via Don Berti, via Manzoni.

Il secondo protocollo d'intesa per le aree di via Cavino e via Trento e per una manutenzione straordinaria della rete di smaltimento, attraverso interventi diffusi su tutto il territorio di pulizia pozzetti e risezionamento fossati, sulla base delle priorità individuate dal Piano delle Acque approvato con deliberazione di Consiglio Comunale N° 14 del 20/04/2018.

Rileva precisare che una parte degli interventi sono già stati eseguiti; altri sono in corso di esecuzione.

Finalità da conseguire:

Ridurre il rischio idraulico nel territorio.

Coerenza con il piano/i regionale/i di settore:

Nessuno

MISSIONE 10: TRASPORTI E DIRITTO ALLA MOBILITA'
PROGRAMMA 5: VIABILITA' ED INFRASTRUTTURE STRADALI

Nel caso vengano assegnati fondi, il servizio si occupa anche della erogazione di contributi a privati per la sistemazione di strade private ad uso pubblico.

Realizzazione delle seguenti opere ricomprese nel piano triennale:

- Sistemazione via Roviego e riqualificazione di via Stazione;
- Riqualificazione di via Olmo tra via Tito Speri e via Selvanese;
- Asfaltature delle strade comunali;
- Manutenzione dei marciapiedi comunali;
- Messa in sicurezza dell'utenza debole: realizzazione di un percorso ciclopedonale protetto e messa in sicurezza di via Frassinelli 2° stralcio;

Realizzazione di altri interventi non inseriti nel piano triennale, in quanto di importo inferiore ai 100.000,00 €:

Motivazione delle scelte:

Migliorare l'assetto della viabilità urbana.

Finalità da conseguire:

Dotare il territorio di strade, piste ciclabili e marciapiedi per armonizzare la mobilità secondo le varie fasce di utenza.

Coerenza con il piano/i regionale/i di settore:

Gli interventi sono congruenti con le normative statali e regionali.

MISSIONE 11: SOCCORSO CIVILE

PROGRAMMA 1: SISTEMA DI PROTEZIONE CIVILE

FUNZIONE TRASFERITA NELL'UNIONE DEI COMUNI DEL MIRANESE DAL 1.1.2015

Il servizio ha provveduto alla realizzazione della nuova sede operativa per il gruppo comunale di Protezione Civile. Attualmente non sono previsti ulteriori interventi.

Motivazione delle scelte:

=====

Finalità da conseguire:

=====

Coerenza con il piano/i regionale/i di settore:

=====

MISSIONE 12: DIRITTI SOCIALI, POLITICHE SOCIALI E FAMIGLIA

PROGRAMMA 9: SERVIZIO NECROSCOPICO E CIMITERIALE

Il servizio si occupa della realizzazione di campi di inumazione, strutture con loculi ed ossari (colombari), dei relativi servizi.

Motivazione delle scelte:

Garantire la disponibilità di strutture per la tumulazione ed inumazione.

Finalità da conseguire:

Dotare i cimiteri comunali delle strutture necessarie per la tumulazione ed inumazione delle salme.

Coerenza con il piano/i regionale/i di settore:

Gli interventi vengono realizzati nel rispetto delle normative statali e regionali.

SERVIZIO MANUTENZIONE DEL PATRIMONIO

Risorse umane da impiegare:

Categoria	Profilo	note
D	Istruttore direttivo tecnico	Tempo pieno
C	Istruttore amministrativo contabile	Part time 80%
C	Istruttore amministrativo contabile	Part time 80%
C	Istruttore tecnico	Part time 80%
B	Collaboratore tecnico	Tempo pieno
B	Esecutore tecnico specializzato	Tempo pieno
B	Esecutore tecnico specializzato	Tempo pieno
B	Esecutore tecnico specializzato	Tempo pieno, in corso di assunzione

Risorse strumentali da utilizzare:

Vedere tabelle riportate nella sezione "Risorse Strumentali".

MISSIONE 1: SERVIZI ISTITUZIONALI, GENERALI E DI GESTIONE PROGRAMMA 5: GESTIONE DEI BENI DEMANIALI E PATRIMONIALI

Motivazione delle scelte:

Il Servizio Manutenzione del Patrimonio provvede:

- all'effettuazione dei ripristino dei danni causati al patrimonio comunale sia a causa di sinistri stradali che di atti vandalici e da eventi atmosferici.
 - all'esecuzione delle manutenzioni ordinarie, straordinarie e riparazioni dei beni patrimoniali, comprensivi impianti tecnologici ed attrezzature, provvedendo sia direttamente con il personale operaio, che avvalendosi della collaborazione di ditte esterne, a seconda della tipologia di intervento da eseguire.
- Garantire, a seguito di danneggiamenti l'efficienza e la sicurezza dei beni di proprietà del Comune affinché siano utilizzati costantemente dalla cittadinanza.

Finalità da conseguire:

Mantenere usufruibile il patrimonio comunale e riscuotere eventuali danni subiti dal comune per colpa di terzi.

Coerenza con il piano/i regionale/i di settore:

Nessuno

**MISSIONE 1: SERVIZI ISTITUZIONALI, GENERALI E DI GESTIONE
PROGRAMMA 6: UFFICIO TECNICO****Motivazione delle scelte:**

Il Servizio Manutenzione del Patrimonio provvede:

- all'effettuazione della valutazione dei rischi sui luoghi di lavoro dei dipendenti del comune avvalendosi della collaborazione di una ditta esterna esperta nel settore e all'acquisto dei dispositivi di Protezione individuale, materiale sanitario, ecc...
- a tutte le attività volte alla manutenzione ordinaria e straordinaria degli edifici comunali e delle attrezzature in genere. La manutenzione viene solitamente eseguita con interventi di falegnameria, idraulica, lavori edili, elettrici e dipinture con personale del comune acquistando direttamente i materiali necessari. Nel caso in cui i lavori richiedano una professionalità specifica, verranno affidati incarichi a ditte esterne. I lavori di manutenzione ordinaria al patrimonio comunale vengono eseguiti in base alle esigenze che si vengono a creare ordinariamente, alle urgenze per l'eliminazione dei pericoli per la pubblica incolumità nelle aree pubbliche ed al mantenimento di tutto il patrimonio comunale.
- al noleggio con operatore o senza di attrezzature e mezzi specifici, che non sono in dotazione al servizio per effettuare interventi di manutenzione al patrimonio comunale.
- alla manutenzione dei mezzi, automezzi ed attrezzature in dotazione a servizio manutenzione del patrimonio;
- alle verifiche obbligatorie di tutte le attrezzature e gli impianti presenti negli edifici di proprietà comunale, attrezzature ludiche, attrezzature in dotazione alle palestre comunali, ascensori, automatismi, impianti antincendio, porte di sicurezza e antincendio, impianti semaforici, impianti antintrusione, estintori, rilevazione fumi, ecc...
- alla manutenzione dell'impianto di videosorveglianza urbana.

L'utilizzo dei beni e l'usura dei mezzi rende necessaria la costante manutenzione.

Finalità da conseguire:

Garantire l'efficienza e la sicurezza dei beni ed automezzi in dotazione al servizio manutenzione del patrimonio.

Coerenza con il piano/i regionale/i di settore:

Nessuno

**MISSIONE 1: SERVIZI ISTITUZIONALI, GENERALI E DI GESTIONE
PROGRAMMA 7: ELEZIONI E CONSULTAZIONI POPOLARI – ANAGRAFE E STATO CIVILE****Motivazione delle scelte:**

Il Servizio Manutenzione del Patrimonio provvede:

- all'allestimento dei seggi elettorali in concomitanza con le varie consultazioni elettorali, provvedendo al trasloco degli arredi al trasporto del materiale elettorale, all'allestimento degli spazi per l'affissione dei manifesti elettorali a mezzo incarico ad una ditta esterna, mentre al trasporto del materiale elettorale la manutenzione in caso di disservizi mentre sono in corso le operazioni di consultazione si provvederà con il personale operaio. Si provvede inoltre all'acquisto di eventuali attrezzature in sostituzione di quelle eventualmente danneggiate. Adempiere ad obblighi di legge

Finalità da conseguire:

Consentire regolare svolgimento sia della pubblicità che delle consultazioni elettorali

Coerenza con il piano/i regionale/i di settore:

nessuno

**MISSIONE 1: SERVIZI ISTITUZIONALI, GENERALI E DI GESTIONE
PROGRAMMA 11: ALTRI SERVIZI GENERALI**

Motivazione delle scelte:

Il Servizio Manutenzione del Patrimonio provvede:

- al pagamento delle utenze di acqua energia elettrica, gas, riscaldamento, spese telefoniche e pulizie degli uffici e dei servizi comunali e dei locali ad uso pubblico;
- trasloco di arredi ed attrezzature in dotazione a tutti i servizi, avvalendosi o del personale operaio comunale o della collaborazione di ditte esterne;
- alla manutenzione dei mezzi, automezzi in dotazione a tutti servizi del Comune di Martellago;
- obblighi derivanti dall'erogazione dei servizi da parte delle rispettive società

Finalità da conseguire:

Mantenere attive tutte le utenze degli immobili comunali

Coerenza con il piano/i regionale/i di settore:

nessuno

**MISSIONE 4: ISTRUZIONE E DIRITTO ALLO STUDIO
PROGRAMMA 1: ISTRUZIONE PRESCOLASTICA**

Motivazione delle scelte:

Il Servizio Manutenzione del Patrimonio provvede:

- al pagamento delle utenze di acqua energia elettrica, gas, riscaldamento, spese telefoniche delle scuole dell'infanzia;
- a tutte le attività volte alla manutenzione ordinaria e straordinaria delle scuole dell'infanzia e delle attrezzature in genere. La manutenzione viene solitamente eseguita con interventi di falegnameria, idraulica, lavori edili, elettrici e dipinture con personale del comune acquistando direttamente i materiali necessari. Nel caso in cui i lavori richiedano una professionalità specifica, verranno affidati opportuni incarichi a mezzo ditte esterne. I lavori di manutenzione ordinaria alle scuole dell'infanzia vengono eseguiti in base alle esigenze che si vengono a creare ordinariamente, alle urgenze per l'eliminazione dei pericoli per la pubblica incolumità nelle scuole dell'infanzia.
- all'effettuazione delle verifiche periodiche obbligatorie degli impianti tecnologici e delle strutture.

- alla manutenzione dei giardini.
L'utilizzo degli edifici scolastici rende necessaria la loro continua manutenzione.
Obblighi derivanti dall'erogazione dei servizi da parte delle rispettive società.

Finalità da conseguire:

Garantire l'efficienza e la sicurezza degli edifici scolastici
Mantenere attive tutte le utenze degli immobili comunali

Coerenza con il piano/i regionale/i di settore:

nessuno

**MISSIONE 4: ISTRUZIONE E DIRITTO ALLO STUDIO
PROGRAMMA 2: ALTRI ORDINI DI ISTRUZIONE NON UNIVERSITARIA**

Motivazione delle scelte:

Il Servizio Manutenzione del Patrimonio provvede:

- al pagamento delle utenze di acqua energia elettrica, gas, riscaldamento, spese telefoniche delle scuole primarie e secondarie di primo grado;
 - a tutte le attività volte alla manutenzione ordinaria e straordinaria delle scuole primarie e secondarie di primo grado e delle attrezzature in genere. La manutenzione viene solitamente eseguita con interventi di falegnameria, idraulica, lavori edili, elettrici e dipinture con personale del comune acquistando direttamente i materiali necessari. Nel caso in cui i lavori richiedano una professionalità specifica, verranno affidati opportuni incarichi a mezzo ditte esterne. I lavori di manutenzione ordinaria alle scuole primarie e secondarie di primo grado vengono eseguiti in base alle esigenze che si vengono a creare ordinariamente, alle urgenze per l'eliminazione dei pericoli per la pubblica incolumità nelle scuole primarie e secondarie di primo grado.
- Si provvede inoltre all'effettuazione delle verifiche periodiche obbligatorie degli impianti tecnologici e delle strutture.
Si provvede anche alla manutenzione dei giardini.

L'utilizzo degli edifici scolastici rende necessaria la loro continua manutenzione
Obblighi derivanti dall'erogazione dei servizi da parte delle rispettive società

Finalità da conseguire:

Garantire l'efficienza e la sicurezza degli edifici scolastici
Mantenere attive tutte le utenze degli immobili comunali

Coerenza con il piano/i regionale/i di settore:

nessuno

**MISSIONE 5: TUTELA E VALORIZZAZIONE DEI BENI E DELLE ATTIVITA' CULTURALI
PROGRAMMA 1: VALORIZZAZIONE DEI BENI DI INTERESSE STORICO**

Motivazione delle scelte:

Il Servizio Manutenzione del Patrimonio provvede ad effettuare i controlli e le verifiche della ciminiera dell'ex fornace ubicata in zona industriale di Martellago.

Provvede alla ordinaria manutenzione e gestione dell'Auditorium SS Salvatore, ex oratorio di Villa Grimani Morosini, in uso al Comune fino alla scadenza della convenzione in essere con la proprietà. L'immobile è di interesse storico. L'utilizzo degli immobili rende necessaria la loro continua manutenzione

Finalità da conseguire:

Garantire l'efficienza e la sicurezza degli immobili

Coerenza con il piano/i regionale/i di settore:

nessuno

**MISSIONE 5: TUTELA E VALORIZZAZIONE DEI BENI E DELLE ATTIVITA' CULTURALI
PROGRAMMA 2: ATTIVITA' CULTURALI E INTERVENTI DIVERSI NEL SETTORE CULTURALE**

Motivazione delle scelte:

Il Servizio Manutenzione del Patrimonio provvede:

- al pagamento delle utenze di acqua energia elettrica, gas, delle aree esterne adibite per le manifestazioni;
- Consentire lo svolgimento di manifestazioni di interesse comunale

Finalità da conseguire:

Garantire le utenze per lo svolgimento di manifestazioni

Coerenza con il piano/i regionale/i di settore:

nessuno

**MISSIONE 6: POLITICHE GIOVANILI, SPORT E TEMPO LIBERO
PROGRAMMA 1: SPORT E TEMPO LIBERO**

Motivazione delle scelte:

Il Settore Gestione del Territorio collabora tramite due servizi (serv. Lavori Pubblici ed Espropri e serv. Manutenzione del Patrimonio) alle seguenti attività:

- erogazione di contributo convenzionale alla società di gestione della locale piscina comunale;
- erogazione di contributo convenzionale alla società sportive di calcio per la gestione degli impianti sportivi comunali;
- attività di realizzazione, manutenzione ordinaria e straordinaria di tutte le palestre comunali e manutenzione straordinaria degli impianti sportivi compresi campi da calcio.

Per tali strutture e impianti il Settore Gestione del Territorio provvede agli adeguamenti di legge, ai controlli e al mantenimento degli standard qualitativi e di sicurezza conseguiti nel tempo (rinnovi CPI, mantenimento delle omologazioni degli impianti sportivi, rinnovo delle omologazioni ISPESL degli impianti meccanici, elettrici e termoidraulici).

Il Servizio Manutenzione del Patrimonio provvede:

- al pagamento delle utenze di acqua energia elettrica, gas, riscaldamento, spese telefoniche degli impianti sportivi e delle palestre comunali e, solo per queste ultime, anche delle spese per le pulizie;

- a tutte le attività volte alla manutenzione ordinaria e straordinaria di tutte le palestre comunali e delle attrezzature in genere ed alla manutenzione straordinaria degli impianti sportivi compresi campi da calcio. La manutenzione viene solitamente eseguita con interventi di falegnameria, idraulica, lavori edili, elettrici e dipinture con personale del comune acquistando direttamente i materiali necessari. Nel caso in cui i lavori richiedano una professionalità specifica, verranno affidati opportuni incarichi a mezzo ditte esterne. I lavori di manutenzione ordinaria degli impianti sportivi e delle palestre comunali vengono eseguiti in base alle esigenze che si vengono a creare ordinariamente, alle urgenze per l'eliminazione dei pericoli per la pubblica incolumità negli impianti sportivi e delle palestre comunali. Si provvede inoltre all'effettuazione delle verifiche periodiche obbligatorie degli impianti sportivi e delle palestre comunali.

L'utilizzo degli impianti sportivi rende necessaria la loro continua manutenzione
Obblighi derivanti dall'erogazione dei servizi da parte delle rispettive società

Finalità da conseguire:

Garantire l'efficienza e la sicurezza degli impianti sportivi
Mantenere attive tutte le utenze degli immobili comunali

Coerenza con il piano/i regionale/i di settore:

nessuno

**MISSIONE 8: ASSETTO DEL TERRITORIO ED EDILIZIA ABITATIVA
PROGRAMMA 1: URBANISTICA E ASSETTO DEL TERRITORIO**

Motivazione delle scelte:

Il Servizio Manutenzione del Patrimonio provvede:

- all'esecuzione delle manutenzioni ordinarie riparazioni e messa a norma delle attrezzature e degli elementi di arredo urbano presenti nelle aree comunali;
- all'acquisto di eventuali ulteriori elementi sia per sostituire quelli non più utilizzabili, che per incrementare quelli esistenti;

L'utilizzo delle attrezzature e degli elementi di arredo urbano rende necessaria la loro continua manutenzione

Finalità da conseguire:

Garantire l'efficienza e la sicurezza delle attrezzature e degli elementi di arredo urbano
Mantenere attive tutte le utenze degli immobili comunali

Coerenza con il piano/i regionale/i di settore:

nessuno

**MISSIONE 9: SVILUPPO SOSTENIBILE E TUTELA DEL TERRITORIO DELL'AMBIENTE
PROGRAMMA 1: DIFESA DEL SUOLO**

Motivazione delle scelte:

Il Servizio Manutenzione del Patrimonio provvede alle seguenti attività:

- Pulizia Fossati comunali;
- Sfalciò delle banchine stradali;

- Pulizia Pozzetti e collettori di raccolta e smaltimento delle acque meteoriche.

Nel tempo, causa di crescita di vegetazione o di sedimentazione di fango e detriti, i sistemi di raccolta delle acque meteoriche tendono a perdere la loro capacità di raccolta, con aumento del rischio idraulico.

Finalità da conseguire:

Mantenere in efficienza la rete secondaria di raccolta delle acque meteoriche per non aggravare il rischio idraulico nel territorio

Coerenza con il piano/i regionale/i di settore:

nessuno

**MISSIONE 9: SVILUPPO SOSTENIBILE E TUTELA DEL TERRITORIO DELL'AMBIENTE
PROGRAMMA 2: TUTELA, VALORIZZAZIONE E RECUPERO AMBIENTALE**

Motivazione delle scelte:

Il Servizio Manutenzione del Patrimonio provvede:

- all'esecuzione delle manutenzioni del verde pubblico e delle strutture ivi presenti con esecuzione di sfalcio dell'erba delle siepi delle banchine stradali, potature delle alberature comunali, il mantenimento delle aiuole fiorite sia nei parchi che nelle rotatorie;

- acquisto e piantumazione delle alberature per i nuovi nati nell'anno;

Il naturale sviluppo della vegetazione rende necessaria la sua cura

Finalità da conseguire:

Mantenere usufruibili le aree a verde comunali.

Coerenza con il piano/i regionale/i di settore:

nessuno

**MISSIONE 9: SVILUPPO SOSTENIBILE E TUTELA DEL TERRITORIO DELL'AMBIENTE
PROGRAMMA 4: SERVIZIO IDRICO INTEGRATO**

Motivazione delle scelte:

Il servizio si occupa del mantenimento in efficienza della raccolta e smaltimento delle acque piovane attraverso la manutenzione di caditoie, tombini, vasche di raccolta ecc.

Nel tempo, causa di sedimentazione di fango e detriti, i sistemi di raccolta delle acque meteoriche tendono a perdere la loro capacità di raccolta, con aumento del rischio idraulico.

Finalità da conseguire:

Mantenere in efficienza i sistemi di raccolta delle acque meteoriche per non aggravare il rischio idraulico nel territorio

Coerenza con il piano/i regionale/i di settore:

nessuno

MISSIONE 9: SVILUPPO SOSTENIBILE E TUTELA DEL TERRITORIO DELL'AMBIENTE
PROGRAMMA 5: AREE PROTETTE, PARCHI NATURALI, PROTEZIONE NATURALISTICA E FORESTAZIONE

Motivazione delle scelte:

Servizio Manutenzione del Patrimonio, provvede:

Alla gestione e manutenzione del Parco Laghetti con sfalcio dell'erba rimozione alberature morte piantumazione di nuove alberature.
Il naturale sviluppo della vegetazione del parco laghetti rende necessaria la sua cura

Finalità da conseguire:

Mantenere usufruibili le aree del parco laghetti.

Coerenza con il piano/i regionale/i di settore:

nessuno

MISSIONE 10: TRASPORTI E DIRITTO ALLA MOBILITA'
PROGRAMMA 5: VIABILITA' ED INFRASTRUTTURE STRADALI

Motivazione delle scelte:

Servizio Manutenzione del Patrimonio, provvede :

Alla manutenzione ordinaria e straordinaria delle strade pubbliche, delle pista ciclabili e dei marciapiedi con interventi di ripristino del piano viabile.
Mantenimento e riqualificazione degli impianti di pubblica illuminazione e degli impianti semaforici e della segnaletica verticale ed orizzontale.

Nel tempo i beni sono soggetti ad usura e necessitano di manutenzione ordinaria e straordinaria

Finalità da conseguire:

Mantenere in efficienza la viabilità comunale sia delle infrastrutture che delle opere accessorie

Coerenza con il piano/i regionale/i di settore:

nessuno

MISSIONE 11: SOCCORSO CIVILE
PROGRAMMA 1: SISTEMA DI PROTEZIONE CIVILE

FUNZIONE TRASFERITA NELL'UNIONE DEI COMUNI DEL MIRANESE DAL 1.1.2015

Motivazione delle scelte:

Il servizio Manutenzione del Patrimonio provvede alla gestione della sede operativa del gruppo comunale di protezione civile
L'utilizzo della sede operativa del Gruppo Comunale di protezione Civile rende necessaria la sua continua manutenzione

Finalità da conseguire:

Garantire la funzionalità e la sicurezza della sede operativa del Gruppo Comunale di protezione Civile

Coerenza con il piano/i regionale/i di settore:

nessuno

**MISSIONE 12: DIRITTI SOCIALI, POLITICHE SOCIALI E FAMIGLIA
PROGRAMMA 1: INTERVENTI PER L'INFANZIA E I MINORI E PER ASILO NIDO**

Motivazione delle scelte:

Il Servizio Manutenzione del Patrimonio provvede:

- a tutte le attività volte alla manutenzione straordinaria dell'asilo nido. La manutenzione viene solitamente eseguita con interventi di falegnameria, idraulica, lavori edili, elettrici e dipinture con personale del comune acquistando direttamente i materiali necessari. Nel caso in cui i lavori richiedano una professionalità specifica, verranno affidati opportuni incarichi a mezzo ditte esterne.
- si provvede inoltre all'effettuazione delle verifiche periodiche obbligatorie dei giochi esterni.
- si provvede anche alla manutenzione dei giardini.

Il contratto di concessione del servizio di asilo nido, prevede che restino a carico del comune gli interventi di manutenzione straordinaria

Finalità da conseguire:

Garantire la funzionalità e la sicurezza della dell'asilo nido

Coerenza con il piano/i regionale/i di settore:

nessuno

**MISSIONE 12: DIRITTI SOCIALI, POLITICHE SOCIALI E FAMIGLIA
PROGRAMMA 7: PROGRAMMAZIONE E GOVERNO DELLA RETE DEI SERVIZI SOCIO SANITARI E SOCIALI**

Motivazione delle scelte:

Il Servizio Manutenzione del Patrimonio provvede a tutte le attività volte alla manutenzione ordinaria e straordinaria degli uffici dei servizi sociali e delle attrezzature in genere. La manutenzione viene solitamente eseguita con interventi di falegnameria, idraulica, lavori edili, elettrici e dipinture con personale del comune acquistando direttamente i materiali necessari. Nel caso in cui i lavori richiedano una professionalità specifica, verranno affidati opportuni incarichi a mezzo ditte esterne. I lavori di manutenzione ordinaria degli uffici dei servizi sociali vengono eseguiti in base alle esigenze che si vengono a creare ordinariamente, alle urgenze per l'eliminazione dei pericoli per la pubblica incolumità negli uffici dei servizi sociali.

L'utilizzo degli uffici dei servizi sociali rende necessaria la sua continua manutenzione

Finalità da conseguire:

Garantire la funzionalità e la sicurezza degli uffici dei servizi sociali

Coerenza con il piano/i regionale/i di settore:

nessuno

**MISSIONE 12: DIRITTI SOCIALI, POLITICHE SOCIALI E FAMIGLIA
PROGRAMMA 8: COOPERAZIONE E ASSOCIAZIONISMO**

Motivazione delle scelte:

Il Servizio Manutenzione del Patrimonio provvede all'erogazione di servizi in collaborazione con associazioni di volontariato, in merito alla piccola manutenzione del patrimonio e del mantenimento del decoro ambientale.

Finalità da conseguire:

Collaborare con le associazioni per impiegare utenti.

Coerenza con il piano/i regionale/i di settore:

Nessuno

**MISSIONE 12: DIRITTI SOCIALI, POLITICHE SOCIALI E FAMIGLIA
PROGRAMMA 9: SERVIZIO NECROSCOPICO E CIMITERIALE**

Motivazione delle scelte:

Servizio Manutenzione del Patrimonio, provvede a :

Gestire i cimiteri, provvedendo alla sorveglianza, custodia e manutenzione ordinaria del verde dei percorsi delle siepi, garantendo il servizio di inumazione e tumulazione ed operazioni di estumulazione ed esumazioni ordinarie. Il servizio è affidato ad una ditta esterna.

Disposizioni di legge che assegnano ai comuni le operazioni di polizia mortuaria

Finalità da conseguire:

Consentire la corretta esecuzione delle operazioni di tumulazione ed inumazione oltre che la manutenzione degli spazi cimiteriali

Coerenza con il piano/i regionale/i di settore:

nessuno

SERVIZIO PATRIMONIO E AMBIENTE

Risorse umane da impiegare:

Categoria	Profilo	note
D	Istruttore direttivo tecnico	Tempo pieno (con incarico di responsabile istruttorie autorizzazioni paesaggistiche anche per il Comune di Morgano)
B	Collaboratore tecnico	Tempo pieno

Risorse strumentali da utilizzare:

Vedere tabelle riportate nella sezione "Risorse Strumentali".

MISSIONE 1: SERVIZI ISTITUZIONALI, GENERALI E DI GESTIONE PROGRAMMA 5: GESTIONE DEI BENI DEMANIALI E PATRIMONIALI

Motivazione delle scelte:

Il Servizio provvede alla gestione dei beni immobili, sotto alcuni aspetti di seguito descritti.

Sotto l'aspetto inventariale al fine della redazione del Conto del Patrimonio (in collaborazione con il Settore Economico Finanziario), l'Ufficio ha provveduto all'aggiornamento continuo dell'inventario (revisionato completamente dall'Ufficio nel 2008). Sono state apportate inoltre delle modifiche all'inventario dei beni immobili in adeguamento ai nuovi principi contabili definiti dal DLgs 118/2011 e succ. modif.ed integr.

Dal 2017 le rilevazioni contabili economico patrimoniali, prima eseguite dall'Ufficio Patrimonio ed Ambiente, sono state affidate dal Settore Economico Finanziario ad una ditta specializzata.

Per quanto riguarda gli immobili dati in affitto, in locazione o in concessione, l'Ufficio verifica la regolarità dei pagamenti e gli aggiornamenti dei canoni, nonché provvede al rinnovo o alla stipula dei relativi contratti. Vengono inoltre stipulate o rinnovate convenzioni per l'uso di immobili da parte di associazioni (centri anziani, associazioni di volontariato ecc.). Vengono gestiti le concessioni e gli affitti di vari immobili quali: edifici del patrimonio disponibile, aree per antenne di telefonia cellulare, aree attrezzate ecc;

Si provvede inoltre al pagamento ad altri enti (Demanio regionale, Consorzio di Bonifica ecc.) di imposte e canoni di concessione.

Il Servizio cura anche i rapporti con le amministrazioni condominiali di edifici che comprendono alloggi di proprietà Comunale e provvede al pagamento delle spese condominiali per la quota millesimale di competenza.

Per quanto riguarda gli alloggi di proprietà comunale gestiti dall'ATER, il 18.03.209 è stata sottoscritta una nuova convenzione per convenzione per

l'amministrazione, la gestione e la valorizzazione degli alloggi di ERP di proprietà del Comune di Martellago. L'attività è meglio descritta al punto Missione 8, Programma 2.

Il Servizio provvede alla compilazione on-line dell'inventario dei beni immobili degli enti pubblici sul portale internet MEF del Ministero del Tesoro "Patrimonio della P.A. a valori di mercato", adempimento previsto dall'art. 2, comma 222, legge Finanziaria 2010. Nello stesso portale si provvede annualmente anche ad aggiornare l'elenco delle concessioni sui beni del demanio comunale.

In applicazione all'art. 58 della Legge 133/2008 predispone annualmente la redazione del Piano delle Alienazioni e Valorizzazioni da sottoporre all'approvazione degli organi preposti.

Dal 2014, con l'adozione del Regolamento per l'assegnazione degli orti sociali, l'Ufficio assegna, appezzamenti di terreno in concessione d'uso per la realizzazione di orti sociali.

Trattasi di adempimenti necessari per la corretta gestione del patrimonio Comunale.

Con deliberazione di Giunta Comunale n. 120 del 10.05.2019 è stata accolta la proposta della società Officinae Verdi Group S.P.A., per la realizzazione di un intervento di efficientamento energetico di due alloggi di Edilizia Residenziale Pubblica, siti in via Roma , 71, 73. L'intervento è oggetto di convenzione sottoscritta tra il Comune e Officinae Verdi Group S.P.A. e verrà progettato ed eseguito dalla società stessa, mediante finanziamento della Commissione Europea nell'ambito di un progetto europeo Horizon- Rebuild, senza alcun onere per il Comune. L'Ufficio ha seguito la predisposizione della convenzione con la società proponente, nonché i contatti con l'ATER, con gli inquilini degli alloggi comunali e con le proprietà confinanti nello stesso fabbricato. L'intervento è in fase di progettazione.

Finalità da conseguire:

Avere il controllo dello stato patrimoniale, valorizzare il patrimonio, riscuotere i corrispettivi.

Coerenza con il piano/i regionale/i di settore:

L'attività è coerente con le normative nazionali e regionali

MISSIONE 1: SERVIZI ISTITUZIONALI, GENERALI E DI GESTIONE

PROGRAMMA 6: UFFICIO TECNICO

Motivazione delle scelte:

Autorizzazioni Paesaggistiche. Dal gennaio 2011 il Responsabile del Servizio Patrimonio ed Ambiente è stato nominato Responsabile del Procedimento delle pratiche edilizie in zone sottoposte a vincolo Paesaggistico (ex legge Galasso), per il Comune di Martellago e per il Comune di Morgano. Esegue pertanto le istruttorie delle istanze di autorizzazione paesaggistica. Per ogni pratica invia la relativa documentazione, accompagnata da una proposta di provvedimento, alla Soprintendenza per il parere di competenza.

Acquisizione aree strade al Demanio. L'Ufficio Patrimonio ed Ambiente predispone gli atti per l'acquisizione al demanio comunale di strade di uso pubblico da oltre 20 anni in applicazione della Legge 448/1998. Dopo l'adozione dell'atto del Consiglio Comunale, l'Ufficio, utilizzando gli appositi software, provvede alla registrazione presso l'Agenzia delle Entrate ed alla trascrizione delle note relative alle varie particelle catastali all'Agenzia del Territorio.

Trattasi di adempimenti istituzionali obbligatori e di riordino del Demanio stradale.

Finalità da conseguire:

Svolgere le istruttorie finalizzate al rilascio dei permessi di costruire in zone vincolate. Acquisire al patrimonio aree utilizzate come sedime stradale da più di vent'anni.

Coerenza con il piano/i regionale/i di settore:

L'attività è coerente con le normative nazionali e regionali.

MISSIONE 8: ASSETTO DEL TERRITORIO ED EDILIZIA ABITATIVA

PROGRAMMA 2: EDILIZIA RESIDENZIALE PUBBLICA E LOCALE E PIANI DI EDILIZIA ECONOMICO-POPOLARE

Motivazione delle scelte:

Il Servizio Patrimonio e Ambiente segue i rapporti con l'ATER per quanto riguarda la gestione affidata, compresa la riscossione degli affitti e la rendicontazione delle spese degli affitti. Inoltre si occupa, sempre attraverso l'ATER, di fare seguire i lavori di manutenzione necessari in occasione della rassegnazione degli alloggi sfitti o in generale per il buon mantenimento degli stessi. Trattasi di attività derivanti da convenzioni stipulate con l'ATER e da obblighi di legge.

Finalità da conseguire:

Gestire gli immobili di edilizia residenziale pubblica e provvedere alla manutenzione degli immobili, soprattutto nei casi di alloggi sfitti in modo che possano essere riassegnati.

Coerenza con il piano/i regionale/i di settore:

L'attività è coerente con le normative nazionali e regionali sull'Edilizia Residenziale Pubblica.

MISSIONE 9: SVILUPPO SOSTENIBILE E TUTELA DEL TERRITORIO DELL'AMBIENTE

PROGRAMMA 2: TUTELA, VALORIZZAZIONE E RECUPERO AMBIENTALE

Motivazione delle scelte:

Al fine della salvaguardia delle arginature dei corsi d'acqua e di prevenire altri danni nel territorio rurale, il Servizio Patrimonio ed Ambiente provvede in caso di segnalazione di presenza di nutrie, a richiedere l'intervento della Città Metropolitana di Venezia, se si tratta di territorio cacciabile, oppure ad incaricare una ditta autorizzata per svolgere il servizio di eradicazione dell'animale nei territori urbanizzati di competenza.

Al fine di salvaguardare il territorio dagli effetti dell'incuria di terreni da parte dei proprietari, l'Ufficio, in collaborazione con la Polizia Locale, provvede ad invitare i proprietari dei terreni o fabbricati in stato di abbandono, ad effettuare lo sfalcio delle erbacce, la pulizia e il riordino delle aree, per prevenire la proliferazione di insetti e animali nocivi, nonché per il decoro dell'ambiente.

Finalità da conseguire:

Salvaguardare il territorio dall'abbandono e dal degrado.

Adempiere alle funzioni attribuite al Comune nell'ambito del Piano Regionale Triennale della eradicazione della nutria

Coerenza con il piano/i regionale/i di settore:

L'attività è coerente con il Piano Regionale Triennale della eradicazione della nutria approvato dalla Regione con DGRV 1545/2016.

MISSIONE 9: SVILUPPO SOSTENIBILE E TUTELA DEL TERRITORIO DELL'AMBIENTE PROGRAMMA 3: RIFIUTI

Motivazione delle scelte:

I servizi di igiene ambientale sono servizi essenziali e vengono affidati a VERITAS S.p.A. in quanto società in house providing costituita ai sensi dell'art. 113, comma 5, lett. c) del d.lgs. 18 agosto 2000, n. 267, con intero capitale pubblico. Con deliberazione di Consiglio Comunale n. 66 del 27/11/2013 è stata approvata la relazione tecnica-economica che dimostra, ai sensi e per gli effetti dell'art. 34, comma 21 del d.l. n. 179/2012, l'efficienza e l'economicità della gestione a mezzo della società VERITAS s.p.a., e la conformità al diritto comunitario e nazionale.

L'Ufficio sovrintende ai servizi di igiene ambientale (asporto rifiuti, pulizia strade, derattizzazione), che sono affidati a VERITAS S.p.A. e vengono svolti secondo un Progetto Tecnico Economico che viene aggiornato ed approvato ogni anno con deliberazione di Giunta. I costi di tali servizi sono definiti dal Piano Finanziario dei servizi relativi al ciclo dei rifiuti. Tale Piano Finanziario viene adottato annualmente con deliberazione di Consiglio Comunale e trasmesso al Consiglio di Bacino per l'approvazione di competenza ai sensi dell'art. 9, comma 2°, della Convenzione stipulata fra i Comuni che ne fanno parte. L'Ufficio, oltre a collaborare con gli Uffici di VERITAS per la redazione degli atti su citati predispone gli atti per la loro approvazione, mette in atto, sotto la direttiva dell'Amministrazione, delle campagne di informazione e sensibilizzazione sulla raccolta differenziata e sul rispetto dell'Ambiente. L'Ufficio fornisce costantemente informazioni ai cittadini sui servizi.

L'attività dell'Ecocentro comunale, anche dopo l'affidamento a VERITAS S.p.A. avvenuto nel settembre 2010, viene regolarmente monitorata e controllata dall'Ufficio. Nel 2018 con deliberazione del Consiglio Comunale n. 52 del 28.11.2018, è stato approvato il nuovo regolamento dell'Ecocentro o centro di raccolta differenziata C.R.D., in adeguamento alle normative vigenti e con un orario di apertura più funzionale a soddisfare le esigenze degli utenti.

Vengono monitorate le analisi dei rifiuti da riciclare al fine di verificare la qualità del materiale che sarà destinato a recupero e vendita.

In caso di abbandono di rifiuti l'Ufficio chiede l'intervento di VERITAS per la pulizia ed inoltre qualora sia possibile individuare i responsabili dell'abbandono viene chiesto l'intervento degli Ispettori Ambientali per l'applicazione delle sanzioni. L'Ufficio ha il compito di gestire le sanzioni elevate dagli Ispettori Ambientali di VERITAS, in violazioni di tale Regolamento, compresa la riscossione coattiva di quelle non pagate tramite concessionario della riscossione.

Finalità da conseguire:

Rispondere in modo efficiente ed efficace alle esigenze della collettività per quanto concerne il servizio di raccolta e smaltimento dei rifiuti solidi urbani.

Predisposizione del piano finanziario e della relazione per la successiva definizione del sistema tariffario (come da piano finanziario e relativo prospetto illustrativo).

Predisposizione dell'aggiornamento del progetto tecnico-economico da redigere annualmente per definire le modalità di espletamento del servizio.

Predisposizione di un eventuale piano finanziario ridefinito verso la fine dell'anno qualora si verificassero consistenti differenze nelle modalità o nei costi.

Predisposizione del piano finanziario consuntivo dell'anno precedente.

Fornire al cittadino servizi di buon livello qualitativo, soddisfacendo alle esigenze in tempi rapidi.

Incentivare la corretta differenziazione dei rifiuti.

Sensibilizzare i cittadini ed incentivarli alla collaborazione nella raccolta differenziata, attraverso campagne di informazione, da attuare in collaborazione di VERITAS, finalizzate principalmente ad ottenere una migliore qualità del materiale ricavato dalla raccolta differenziata.

Fornire ai cittadini la possibilità di conferire correttamente particolari tipologie di rifiuto mediante l'ecocentro Comunale.

Coerenza con il piano/i regionale/i di settore:

L'attività è coerente con il Piano regionale per la gestione dei rifiuti urbani e speciali approvato con deliberazione di Deliberazione del Consiglio Regionale n. 30 del 29 aprile 2015.e con le direttive del Consiglio di Bacino;

MISSIONE 9: SVILUPPO SOSTENIBILE E TUTELA DEL TERRITORIO DELL'AMBIENTE PROGRAMMA 4: SERVIZIO IDRICO INTEGRATO

Motivazione delle scelte:

Il servizio Idrico integrato è svolto dalla Società VERITAS S.p.A. in quanto società *in house providing* costituita ai sensi dell'art. 113, comma 5, lett. c) del d.lgs. 18 agosto 2000, n. 267. con intero capitale pubblico. La società partecipata gestisce la rete idrica e la rete fognaria e realizza nuove reti permettendo ad altri utenti di allacciarsi a tali servizi.

Al fine di adempiere alle funzioni del Comune per quanto riguarda le norme sul disinquinamento della Laguna veneta, l'Ufficio svolge le seguenti attività:

-Fino al gennaio 2017 l'Ufficio Ambiente del Comune ha provveduto ad emettere ordinanze ai privati per l'allacciamento ai nuovi tratti di rete fognaria. L'Ufficio ha il compito di raccogliere i modelli compilati dagli utenti che si allacciano, controllarne regolarità e trasmetterli alla sede di VERITAS;

-Dal febbraio 2017, in seguito alla realizzazione di nuovi tratti di fognatura, l'invito/ordinanza viene inviato direttamente da VERITAS agli utenti, i quali devono presentare richiesta di allacciamento, avvalendosi di un professionista abilitato. L'Ufficio Ambiente ha il compito di far eseguire gli allacciamenti nei casi di non ottemperanza all'invito di VERITAS.

- Fornisce agli utenti le informazioni generali, per quanto di competenza, sulla rete fognaria e sulle possibilità di allacciamento.

Finalità da conseguire:

Collaborare con il Consiglio di Bacino e con l'ente gestore VERITAS, per far allacciare più utenze possibili alla rete della fognatura pubblica in modo da contribuire alla salvaguardia dei corsi d'acqua e al disinquinamento della Laguna Veneta.

Coerenza con il piano/i regionale/i di settore:

L'attività è coerente con le norme nazionali e con il Piano regionale di risanamento delle acque adottato con deliberazione del Consiglio Regionale n. 962 del 01.09.1989 e con il Piano di Tutela delle Acque approvato con deliberazione di Consiglio Regionale n. 109/2009 e succ. modif. ed integr.

Decreto Legislativo n. 152/2006

Regolamento di fognatura dell'ex A.A.T.O Laguna di Venezia (ora Consiglio di Bacino)

**MISSIONE 9: SVILUPPO SOSTENIBILE E TUTELA DEL TERRITORIO DELL'AMBIENTE
PROGRAMMA 6: TUTELA E VALORIZZAZIONE DELLE RISORSE IDRICHE****Motivazione delle scelte:**

Il Servizio Patrimonio e Ambiente si occupa, per quanto di competenza, della tutela delle acque in diversi ambiti:

- nei casi di inquinamento nel far eseguire gli interventi di messa in sicurezza e di bonifica secondo la normativa vigente, mediante ditta autorizzata;
- rilascio di autorizzazioni allo scarico di acque domestiche o assimilate in aree non servite da pubblica fognatura e verifiche .

Finalità da conseguire:

Salvaguardare i corsi d'acqua dall'inquinamento.

Intervenire in tempi rapidi al fine di limitare i danni da inquinamento;

Adeguamento alle norme di legge sugli scarichi domestici.

Coerenza con il piano/i regionale/i di settore:

L'attività è coerente con le norme nazionali e con il Piano regionale di risanamento delle acque adottato con deliberazione del Consiglio Regionale n. 962 del 01.09.1989 e con il Piano di Tutela delle Acque approvato con deliberazione di Consiglio Regionale n. 109/2009 e succ. modif. ed integr., e con il DLGS 152/2006.

MISSIONE 9: SVILUPPO SOSTENIBILE E TUTELA DEL TERRITORIO DELL'AMBIENTE
PROGRAMMA 8: QUALITA' DELL'ARIA E RIDUZIONE DELL'INQUINAMENTO

Motivazione delle scelte:

Il Servizio Patrimonio e Ambiente, al fine di adempiere alle funzioni di competenza del Comune per la riduzione dell'inquinamento atmosferico, provvede a:

- emettere provvedimenti per la limitazione del traffico e del riscaldamento nel periodo invernale per limitare l'inquinamento atmosferico da polveri sottili;
- partecipa alle riunioni del Tavolo Tecnico Zonale della Città Metropolitana di Venezia, nelle quali vengono definite le azioni da intraprendere per limitare l'inquinamento atmosferico;
- fornire il parere di competenza in sede di conferenza di servizi per il rilascio di autorizzazioni alle emissioni in atmosfera di attività produttive;
- informare la cittadinanza sui provvedimenti adottati dall'Amministrazione per il risparmio energetico, tutela della qualità dell'aria ecc..;

L'Ufficio inoltre si occupa dell'inquinamento acustico, in particolare:

- seguendo i procedimenti nei casi di inquinamento avvalendosi del supporto tecnico dell'ARPAV;
- rilasciando autorizzazioni in deroga per attività temporanee;

Sensibilizzare i cittadini a contribuire alla riduzione dell'inquinamento atmosferico, anche mediante giornate ecologiche e iniziative sulla mobilità che coinvolgono le scuole, organizzate in collaborazione con il Servizio Pubblica Istruzione.

Finalità da conseguire:

Contribuire alla riduzione dell'inquinamento atmosferico.

Coerenza con il piano/i regionale/i di settore:

L'attività è coerente con la normativa nazionale e con il Piano Regionale di Tutela e Risanamento dell'Atmosfera e con il Piano Comunale di Classificazione Acustica.

MISSIONE 11: SOCCORSO CIVILE
PROGRAMMA 2: INTERVENTI A SEGUITO DI CALAMITA' NATURALI

Motivazione delle scelte:

Il Servizio provvede a:

- valutare l'entità dei danni provocati dall'evento calamitoso;
- inoltrare la richiesta di riconoscimento dello stato di crisi.
- raccogliere le richieste di contributo, all'istruttoria.
- trasmettere i dati al Servizio Protezione Civile della Regione, introitare i fondi assegnati, assegnare i contributi agli aventi diritto;
- rendicontare alla Regione quanto liquidato.

Finalità da conseguire:

Ottenere il riconoscimento dello "Stato di Crisi" in seguito a calamità e assegnare i fondi per il ripristino dei danni subiti in seguito a calamità.

Coerenza con il piano/i regionale/i di settore:

L'attività è coerente con la normativa nazionale e regionale in materia.

MISSIONE 13: TUTELA DELLA SALUTE
PROGRAMMA 7: ULTERIORI SPESE IN MATERIA SANITARIA

Motivazione delle scelte:

Il Servizio Patrimonio e Ambiente, provvede a :

- raccogliere le segnalazioni, verificare mediante sopralluoghi l'eventuale presenza di insetti nocivi come vespe calabroni ecc. in aree pubbliche e far eseguire interventi di disinfestazione mediante ditta specializzata.
- eseguire la disinfestazione contro le zanzare, con trattamenti larvicidi dei pozzetti stradali ed eventuali trattamenti adulticidi nelle aree verdi, secondo le direttive dell'ULSS 3;
- limitare la proliferazione di ratti, mediante distribuzione su aree pubbliche di apposite postazioni dotate di esche ratticide. Il servizio viene svolto da VERITAS SPA su richiesta del Comune;
- programmare ed affidare a una ditta specializzata gli interventi di lotta contro alla Processionaria del Pino, da effettuare mediante endoterapia da applicare sul tronco delle piante (cedri e pini);
- per quanto di competenza al funzionamento del canile consortile gestito dall'ENPA, provvedendo alla liquidazione delle spese a carico del Comune di Martellago per la cattura ed il mantenimento dei cani randagi.

Finalità da conseguire:

- Far fronte alla proliferazione di insetti o animali nocivi per le persone;
- effettuare efficacemente la lotta obbligatoria contro la proliferazione delle zanzare e seguire le indicazioni dell'ULSS sulla prevenzione della diffusione di eventuali malattie trasmesse da tali insetti
- salvaguardare le piante ornamentali del Comune;
- Salvaguardare il benessere animale

Coerenza con il piano/i regionale/i di settore:

L'attività è coerente con la seguente normativa:

- D.G.R. n. 2204 del 9/08/2002, "Programma triennale di sorveglianza e controllo regionale della diffusione di *Aedes Albopictus* (zanzara tigre) e dei culicidi antropofili"
- D.G.R. n. 324 del 14/02/2006, "Linee guida per l'organizzazione e la gestione delle attività di disinfezione e disinfestazione da ratti e zanzare";
- Ordinanza del 10/08/2016 il Ministero della Salute;
- legge n. 281 del 14.08.1991 "Legge quadro in materia di animali di affezione e prevenzione del randagismo" che prevede la cattura ed il ricovero degli animali vaganti a carico del comune tramite i servizi veterinari della Unità Sanitaria Locale;
- Legge Regionale n. 60 del 28.12.1993 "Tutela degli animali d'affezione e prevenzione del randagismo";

MISSIONE 17: ENERGIA E DIVERSIFICAZIONE DELLE FONTI ENERGETICHE

PROGRAMMA 1: FONTI ENERGETICHE

Motivazione delle scelte:

Il Servizio Patrimonio e Ambiente, provvede a:

- seguire l'attuazione delle azioni del Piano d'Azione per l'Energia Sostenibile (P.A.E.S.), approvato per la prima volta nel 2012 più volte aggiornato di cui l'ultima nel 2017, che fa parte degli impegni assunti dal "Patto dei Sindaci". Si tratta di un'iniziativa della Commissione Europea finalizzata alla diminuzione delle emissioni di CO2 nell'atmosfera, attraverso il risparmio energetico e lo sviluppo dell'energia sostenibile. Come da impegni assunti con la sottoscrizione del Patto dei Sindaci, l'Ufficio provvede, avvalendosi della collaborazione di uno studio professionale, al monitoraggio biennale del Piano ed all'aggiornamento delle Azioni, tra le quali ad esempio la sostituzione delle lampade degli impianti di pubblica illuminazione, l'installazione di colonnine per la ricarica di auto elettriche ecc..
- Gestire la produzione e gli introiti dell'impianto fotovoltaico di proprietà Comunale installato sul tetto della Caserma dei Carabinieri. L'Ufficio controlla la produzione annuale di energia e i relativi benefici economici, erogati dal Gestore dei Servizi Energetici GSE S.p.A., società con la quale il Comune di Martellago ha stipulato una convenzione per la produzione e l'immissione in rete di energia e per l'incentivo previsto dalla normativa vigente in materia di energia da fonti rinnovabili
- Realizzare una rete di postazioni di ricarica per auto elettriche mediante accordi con società specializzate nel settore che propongono l'installazione gratuita delle colonnine di ricarica e la successiva gestione del servizio.

Finalità da conseguire:

Raggiungere gli obiettivi previsti dal Piano d'Azione per l'Energia Sostenibile al fine della riduzione delle emissioni di CO2.

Coerenza con il piano/i regionale/i di settore:

L'attività è coerente con la normativa e con le iniziative della Commissione Europea in materia di emissioni in atmosfera e risparmio energetico.

MISSIONE 12: DIRITTI SOCIALI, POLITICHE SOCIALI E FAMIGLIA

PROGRAMMA 9: SERVIZIO NECROSCOPICO E CIMITERIALE

Il servizio si occupa dell'affidamento del servizio di illuminazione votiva nei cimiteri comunali ad una ditta specializzata nel settore, che gestisce il rapporto con l'utenza (allacciamenti, erogazione energia, manutenzione e riscossione canoni). La ditta affidataria, quale corrispettivo per la concessione del servizio, versa al Comune una percentuale sul canone di abbonamento annuo riscosso dagli utenti. Il contratto per la concessione del servizio è in scadenza il 31/12/2019, prevede il versamento al Comune, di una quota percentuale sul canone annuo per ogni lampada votiva installata, da parte della ditta affidataria. Nel corso del 2019 si procederà ad un nuovo affidamento in concessione del servizio di illuminazione votiva, mediante procedura aperta, stabilendo come base d'asta al rialzo il versamento al Comune di una congrua percentuale da stabilire. La durata prevista della concessione sarà di 3 anni rinnovabile per altri 3, più eventuale proroga tecnica di 180 giorni.

SETTORE EDILIZIA PRIVATA RESPONSABILE: GEOM. DENIS CORO'

SERVIZIO EDILIZIA PRIVATA

Risorse umane da impiegare:

Categoria	Profilo	note
D	Istruttore direttivo tecnico	Tempo pieno
C	Istruttore amministrativo contabile	Tempo pieno
C	Istruttore tecnico	Tempo pieno in corso di assunzione
B	Esecutore amministrativo	Tempo pieno

Risorse strumentali da utilizzare:

Vedere tabelle riportate nella sezione "Risorse Strumentali".

MISSIONE 1: SERVIZI ISTITUZIONALI, GENERALI E DI GESTIONE PROGRAMMA 6: UFFICIO TECNICO

Motivazione delle scelte:

Il Servizio Edilizia Privata, si occupa prevalentemente della gestione dell'attività edilizia promossa dai privati. L'Ufficio procede con l'istruttoria tecnica al fine di verificare il rispetto della vigente disciplina edilizio – urbanistica, delle istanze di Permesso di Costruire, delle Segnalazioni Certificate di Inizio Attività e delle Comunicazioni di Inizio lavori, presentate dai privati e dai professionisti dagli stessi incaricati. Per le istanze di Permesso di Costruire il Responsabile del Settore si avvale del supporto e parere della Commissione Edilizia Comunale.

Oltre alle normali attività connesse al procedimento amministrativo delle pratiche edilizie, viene fornito supporto tecnico agli agenti di P.G. nell'ambito di verifiche e accertamenti di regolarità edilizia, compresa l'adozione delle relative ordinanze di sospensione lavori e/o di ripristino dello stato dei luoghi. L'ufficio, inoltre è responsabile delle entrate per il contributo di costruzione ex art. 16 del D.P.R. 380/01 (oneri primari – oneri secondari – costo di costruzione) e dei relativi rimborsi a seguito di rinuncia da parte dei titolari dei titoli edilizi ad attuare l'intervento edilizio. Dare attuazione alla strumentazione urbanistica comunale (Piano di Assetto del Territorio – Piano Regolatore Comunale – Piani degli Interventi).

Finalità da conseguire:

Assicurare la conformità edilizia urbanistica degli interventi edilizi promossi dai privati e garantire il loro corretto inserimento nel contesto urbano, ambientale e paesaggistico con riferimento alle tipologie, materiali e colorazioni. Garantire le necessarie informazioni tecniche ai professionisti e ai cittadini che ne facciano richiesta.

Coerenza con il piano/i regionale/i di settore:

Nessuno.

**MISSIONE 5: TUTELA E VALORIZZAZIONE DEI BENI E DELLE ATTIVITA' CULTURALI
PROGRAMMA 1: VALORIZZAZIONE DEI BENI DI INTERESSE STORICO**

Motivazione delle scelte:

Viene erogato alle Parrocchie un contributo economico pari all'8% delle entrate degli oneri di urbanizzazione secondaria. Dare attuazione alle disposizioni previste dalla Legge Regionale 44/1987.

Finalità da conseguire:

Contribuire alle spese per gli interventi di manutenzione, restauro e ristrutturazione degli edifici per il culto (chiese, canoniche, oratori...etc...).

Coerenza con il piano/i regionale/i di settore:

Nessuno.

SETTORE SERVIZI DEMOGRAFICI E RELAZIONI CON IL PUBBLICO

RESPONSABILE: DOTT.SSA SONIA PATTARO

SERVIZIO ANAGRAFE, STATO CIVILE, STATISTICA, ELETTORALE E LEVA

Risorse umane da impiegare:

Categoria	Profilo	note
D	Istruttore direttivo amministrativo contabile	Tempo pieno
C	Istruttore amministrativo contabile	Part time 80%
C	Istruttore amministrativo contabile	Tempo pieno
C	Istruttore amministrativo contabile	Tempo pieno
C	Istruttore amministrativo contabile	Tempo pieno

Risorse strumentali da utilizzare:

Vedere tabelle riportate nella sezione "Risorse Strumentali".

MISSIONE 1: SERVIZI ISTITUZIONALI, GENERALI E DI GESTIONE
PROGRAMMA 7: ELEZIONI E CONSULTAZIONI POPOLARI – ANAGRAFE E STATO CIVILE

Motivazione delle scelte:

Rendere certo lo status delle persone da cui queste traggono la titolarità di specifici e particolari diritti e obblighi verso lo Stato e gli altri Enti. I servizi di Anagrafe e di Stato Civile costituiscono la base dei dati su cui fondare politiche pubbliche di programmazione e gestione dei servizi. Svolgere, in ambito elettorale, le funzioni che sono attribuite al Sindaco nella sua qualità di Ufficiale di Governo, gestendo l'archivio elettorale e le operazioni relative ad ogni tipo di consultazione elettorale e referendaria allo scopo di garantire ai cittadini e alle cittadine i diritti previsti dall'art.

48 della Costituzione: il suffragio universale, la libertà e la segretezza del voto.

Per il prossimo triennio: oltre ai sempre possibili referendum (nazionali, regionali o locali) sono previste nel 2020 le elezioni del Presidente e del Consiglio regionale del Veneto per scadenza naturale del mandato.

L'Ufficio elettorale deve gestire le elezioni e i referendum presso le 19 sezioni elettorali in cui è suddiviso il territorio comunale. Le elezioni si svolgono ogni cinque anni, a scadenza naturale dei mandati.

Naturalmente eventuali crisi di governo a livello centrale o locale potrebbero far svolgere le elezioni in anticipo rispetto al previsto.

L'elezione del Consiglio e del Presidente della Giunta regionale è disciplinata dalla legge regionale 16 gennaio 2012, n. 51. Per quanto non espressamente previsto da tale legge regionale, si applicano, in quanto compatibili, le disposizioni statali vigenti in materia (articolo 28, comma 3, della legge regionale n.5/2012), legge 17 febbraio 1968, n. 108, e legge 23 febbraio 1995, n. 43.

Le norme per l'elezione dei rappresentanti d'Italia al Parlamento Europeo sono previste nella Legge n. 150/77 "Approvazione ed esecuzione dell'atto relativo dei rappresentanti nell'Assemblea a suffragio universale diretto", nella legge 18/79 "Elezione dei rappresentanti d'Italia al Parlamento Europeo" e nel Decreto Ministeriale del 02.05.1979.

Le norme per lo svolgimento dei referendum popolari nazionali sono contenute nella Legge n. 352 del 25.05.1970, modificata dalla Legge n. 199 del 22.05.1978, e, per quanto non disciplinato dalla predetta Legge n. 352, nel Testo Unico delle leggi per l'elezione della Camera dei Deputati, approvato con D.P.R. n. 361 del 30.03.1957, e successive modificazioni. I referendum regionali sono disciplinati dalla legge regionale 12 gennaio 1973, n. 1 "Norme sull'iniziativa popolare delle leggi ed i regolamenti regionali, sul referendum abrogativo e sui referendum consultivi regionali".

La Legge 27 dicembre 2013, n. 147 – legge di stabilità 2014 – ha introdotto importanti modifiche alla normativa riguardante lo svolgimento, l'organizzazione tecnica e l'attuazione delle consultazioni elettorali ai fini di contenere la spesa pubblica.

Le spese sostenute per lo svolgimento delle elezioni politiche, europee e i referendum abrogativi sono rendicontati alla Prefettura di Venezia che provvederà al rimborso delle stesse. Le elezioni e i referendum regionali sono rendicontati e quindi rimborsati dalla Regione Veneto.

L'art. 62, comma 2, del Testo Unico n. 223 del 20.03.1967, prevede che le spese per il funzionamento delle Commissioni Elettorali Circondariali e delle relative Sottocommissioni gravino sul bilancio dei Comuni compresi nelle circoscrizioni e sono ripartiti tra i Comuni medesimi in base alle rispettive popolazioni elettorali, stabilito mediante deliberazione di Giunta Comunale di Venezia n. 1132 del 18.06.1998.

La somma stanziata servirà quindi per eventuali spese di viaggio dei commissari, e per quanto riguarda il Comune di Venezia, che gestisce la parte burocratica delle commissioni, chiederà a titolo di rimborso spese.

L'art. 2, comma 30, della Legge 24.12.2007, n. 244 (legge finanziaria 2008) che stabilisce: "Le funzioni della Commissione Elettorale Comunale previste dal Testo Unico di cui al decreto del Presidente della Repubblica 20 marzo 1967, n. 223, in materia di tenuta e revisione delle liste elettorali, sono attribuite al Responsabile dell'Ufficio Elettorale Comunale, salvo quanto disposto dagli articoli 12, 13 e 14 del medesimo testo unico di cui al decreto del Presidente della Repubblica n. 223 del 1967, e successive modificazioni. ...In tutte le leggi o decreti aventi ad oggetto la materia elettorale, ad eccezione degli articoli 3, 4, 5 e 6 della legge 8 marzo 1989, n. 95, e successive modificazioni, ogni riferimento alla commissione elettorale comunale deve intendersi effettuato al responsabile dell'ufficio elettorale comunale";

Finalità da conseguire:

Curare tutti gli aspetti attinenti la gestione delle elezioni e dei referendum presso le 19 sezioni elettorali in cui è suddiviso il territorio comunale. Operare per il costante aggiornamento delle liste elettorali e tutti gli adempimenti indispensabili per garantire il diritto di elettorato attivo e passivo dei cittadini italiani e comunitari e la tenuta degli albi (Presidenti, Scrutatori e Giudici Popolari). Garantire ai cittadini la possibilità di sottoscrivere proposte di legge d'iniziativa popolare, e di

referendum. Curare la tenuta dei registri anagrafici e dell'A.I.R.E. e la corretta gestione degli archivi e degli schedari e compiere tutte le operazioni e le attività per corretta tenuta dell'anagrafe nazionale della popolazione residente (ANPR) in cui è migrato, già dal 2018, l'archivio dell'anagrafe della popolazione residente. Curare la tenuta dei registri di stato civile e l'istituzione dei nuovi registri. Curare la tenuta dei registri di toponomastica. Rilascio di certificati anagrafici e carte d'identità elettroniche e cartacee ed effettuazione di tutti gli atti previsti dall'ordinamento anagrafico e la registrazione degli eventi di stato civile.

Coerenza con il piano/i regionale/i di settore:

nessuna

**MISSIONE 1: SERVIZI ISTITUZIONALI, GENERALI E DI GESTIONE
PROGRAMMA 8: STATISTICA E SISTEMI INFORMATIVI**

Motivazione delle scelte:

L'ufficio comunale di statistica, istituito mediante deliberazione di Giunta Comunale n. 540 del 15.10.1992 e assegnato al Settore Servizi Demografici, fa parte del Sistema Statistico Nazionale (Sistan), istituito con Decreto Legislativo n. 322 del 06.09.1989, che ha il compito di fornire l'informazione statistica ufficiale al Paese e agli organismi internazionali. L'attività dell'Ufficio Statistica è principalmente subordinata all'ISTAT, a cui risulta sottoposta l'attività d'anagrafe per le statistiche demografiche e per le rilevazioni statistiche multiscopo.

Negli ultimi anni si rileva un aumento d'interesse a rilevazioni statistiche con oggetti diversi che sono affidate ai Comuni e soprattutto al nostro che nella provincia di Venezia è tra i pochi ad occupare una fascia demografica d'interesse per l'ISTAT. Nel 2011 si è realizzato il consueto censimento della popolazione e delle attività produttive.

Dal 2018 e fino al 2021 l'Istituto ha predisposto un cosiddetto censimento permanente per ovviare a quelli decennali: il comma 227 lett. a) che indice il Censimento permanente della popolazione e delle abitazioni, ai sensi dell'articolo 3 del decreto-legge 18 ottobre 2012, n. 179, convertito, con modificazioni, dalla legge 17 dicembre 2012, n. 221, e del decreto del Presidente del Consiglio dei ministri 12 maggio 2016 in materia di censimento della popolazione e archivio nazionale dei numeri civici e delle strade urbane, pubblicato nella Gazzetta Ufficiale n. 167 del 19 luglio 2016, e nel rispetto del regolamento (CE) n. 763/2008 del Parlamento europeo e del Consiglio, del 9 luglio 2008, e dei relativi regolamenti di attuazione.

In particolare il Censimento permanente della popolazione è organizzato secondo le disposizioni contenute nel Piano Generale di Censimento approvato dal Consiglio di Istituto dell'ISTAT in data 26 marzo 2018. Le indagini censuarie periodiche si articoleranno in due differenti componenti campionarie, areale (A) e da lista (L). Le operazioni sul campo avranno inizio in ottobre e termineranno a dicembre di ogni anno.

L'Ufficio comunale di Censimento si occupa di:

- mettere in pratica le disposizioni emanate dall'Istat in materia di organizzazione dell'Ufficio e di svolgimento delle rilevazioni;
- svolgere le rilevazioni secondo modalità e tempi disposti dal Piano Generale di Censimento e dalle circolari dell'Istat;
- selezionare e nominare i rilevatori, i coordinatori comunali e gli operatori di back-office secondo quanto stabilito dalle disposizioni Istat, dalla normativa e dal presente atto;
- collaborare con l'Ufficio Regionale di Censimento e l'Ufficio Provinciale di Censimento all'organizzazione e, ove richiesto dall'Istat, all'erogazione della formazione degli operatori comunali utilizzando i materiali predisposti dall'Istat;
- costituire uno o più Centri comunali di rilevazione dislocati sul territorio, con compiti di informazione, assistenza ai rispondenti alla compilazione, recupero delle mancate risposte (per la sola rilevazione da Lista);
- monitorare l'andamento delle rilevazioni e intervenire nei casi di criticità;
- accertare eventuali casi di violazione dell'obbligo di risposta da parte delle famiglie, dandone tempestiva comunicazione all'Istat;

- redigere i documenti di rendicontazione contabile dei costi sostenuti, secondo le modalità e i tempi stabiliti dall'Istat;
- fornire indicazioni di situazioni particolari esistenti sul proprio territorio (es campi rom. aree inagibili, indirizzi speciali, ecc);

- provvedere alla verifica delle incoerenze tra le unità rilevate e quelle presenti in anagrafe secondo le modalità che saranno definite da circolari tecniche predisposte dall'Istat.

A ciò si aggiunge che al fine di dare una risposta concreta ai sempre crescenti bisogni informativi, nell'ambito delle grandi trasformazioni sociali che coinvolgono strati importanti della popolazione, e modificano i comportamenti individuali e familiari, l'ISTAT ha dato avvio già da tempo ad un sistema d'indagini teso a produrre informazioni sulle trasformazioni in atto. L'Istituto nel fare ciò trova collaborazione nei Comuni cui è affidata la raccolta dei dati, mentre agli uffici regionali dell'ISTAT e agli uffici di statistica delle Camere di Commercio si affida il compito di coordinare ed assistere le indagini.

L'ufficio comunale si occupa anche di organizzazione e realizzazione il censimento delle aziende agricole. L'Istat attiva gli Uffici di Censimento Comunali ai fini dello svolgimento dell'attività di aggiornamento dello schedario delle aziende agricole e quindi la successiva realizzazione del censimento presso le aziende agricole così evidenziate. Il prossimo censimento dell'agricoltura dovrebbe realizzarsi nel 2020.

L'Istat per le operazioni di censimento delle aziende agricole versa un contributo sulla base del numero delle aziende individuate. Le spese preventivate finanzieranno il lavoro di coloro che parteciperanno alle diverse fasi del censimento.

Finalità da conseguire:

Per la realizzazione dei censimenti generali della popolazione e delle attività produttive e indagini statistiche varie e per il censimento dell'agricoltura l'Istat rimborsa i comuni interessati con un contributo spese secondo i parametri indicati in un regolamento pubblicato nella G.U. n. 174 del 26.7.96. Tale contributo copre le spese per la raccolta dei dati affidata ai rilevatori e all'UCC per le operazioni di coordinamento e organizzazione.

Coerenza con il piano/i regionale/i di settore:

nessuna

MISSIONE 10: TRASPORTI E DIRITTO ALLA MOBILITA' PROGRAMMA 5: VIABILITA' ED INFRASTRUTTURE STRADALI

Motivazione delle scelte:

L'Amministrazione, dopo aver rilevato che in alcune situazioni occorreva riordinare la numerazione civica a seguito di rettifica di denominazione di aree di circolazione già esistenti o a seguito di riordino dipendente dai cambiamenti determinati dallo sviluppo edilizio, ha ritenuto di non dover far gravare sui cittadini l'onere conseguente ai cambiamenti suindicati in quanto provvedimenti assunti d'Ufficio stabilendo mediante deliberazione di Giunta Comunale n. 453 del 26.07.1997 di provvedere all'acquisto delle targhe indicanti i numeri civici oggetto di riordino dell'onomastica stradale e della numerazione civica.

In attuazione del D.P.R. del 30.05.1989, n. 223, la competenza relativa ai rilievi topografici ed ecografici rientra tra gli adempimenti dei Servizi Demografici. Sono di competenza dell'Ufficio Anagrafe gli adempimenti relativi alla formazione ed aggiornamento del piano topografico, gli adempimenti ecografici, l'iter procedurale relativo all'intitolazione ed al cambio di denominazione di strade, piazze o luoghi aperti al pubblico. La Legge anagrafica n. 1228 del 24.12.1954, stabilisce l'obbligo per il Comune di provvedere all'indicazione dell'onomastica cittadina e della numerazione civica. Per quanto riguarda la spesa la genericità della dizione adoperata dalla norma primaria, rimette alla valutazione dell'Amministrazione comunale la possibilità di far pagare o meno il servizio.

Nell'ambito delle attività di preparazione tecnica dei censimenti lo stradario comunale è stato utilizzato dall'ISTAT come base informativa di partenza per la realizzazione di un archivio statistico di numeri civici in formato elettronico, da integrare e da geocodificare alle sezioni di censimento risultanti dall'aggiornamento delle basi territoriali. Non si prevedono interventi di riordino massivo della numerazione civica nei prossimi anni stante il riordino effettuato negli anni passati.

Finalità da conseguire:

Il riordino della numerazione civica mira a realizzare un'efficiente gestione del territorio attraverso una ordinata organizzazione dello stesso.

Coerenza con il piano/i regionale/i di settore:

nessuna

**MISSIONE 12: DIRITTI SOCIALI, POLITICHE SOCIALI E FAMIGLIA
PROGRAMMA 9: SERVIZIO NECROSCOPICO E CIMITERIALE****Motivazione delle scelte:**

Con l'entrata in vigore della Legge 26 del 28.02.2001 la gratuità delle inumazioni in campo comune e delle cremazioni è stata limitata ai soli casi di persona indigente. Il costo della cremazione è divenuto rimborsabile dal Comune, in cui la persona aveva in vita la residenza, all'ente gestore dell'impianto solo in casi ben individuati e piuttosto limitati. Il costo del servizio per la cremazione di salma di persona, non indicata all'art. 50 del D.P.R. n. 285 del 10.09.1990, è stata determinata con decreto del Ministero dell'Interno n. 5233/E del 30.03.1998 "Determinazione, in via definitiva, della tariffa del servizio di cremazione di salme". Tale importo è stato adeguato con Decreto del Ministero dell'Interno il 16 maggio 2006 (G.U. n. 136 del 14.06.2006) "Adeguamento delle tariffe per la cremazione dei cadaveri e per la conservazione o la dispersione delle ceneri nelle apposite aree cimiteriali".

L'art. 16, comma 1, lett. B), del d.p.r. 285/90 pone a carico del Comune il trasporto delle salme in tutti i casi non ricompresi nella lettera a) del medesimo comma, così come la Circolare del Ministero della Sanità n. 24 del 24 giugno 1993, paragrafo 5. Tra le ipotesi previste di trasporto di salma a carico del Comune si possono senz'altro citare i casi di decesso avvenuti su pubblica via o, per accidente, anche in luogo privato, su chiamata della pubblica autorità per il trasporto all'obitorio comunale.

Nello svolgimento della attività di gestione dei servizi, possono essere corrisposte, da parte dei cittadini, somme in misura maggiore o crearsi situazioni che comportano la necessità di rimborsare somme non dovute o somme che l'Amministrazione mediante atti regolamentari decide di rimborsare.

L'Amministrazione mediante atti regolamentari stabilisce le modalità e i casi di rimborso. Nella specie l'articolo 67 del vigente Regolamento Comunale di Polizia Mortuaria e Cimiteriale, approvato con Deliberazione di Consiglio Comunale n. 45 del 25.07.2011 e n. 51 del 29.10.2012: "Nel caso di liberazione di un loculo a seguito di estumulazione per trasferimento del feretro in tomba di famiglia che sia avvenuto entro i dieci anni dalla data della concessione il Comune rimborserà 2/3 del canone versato, mentre se avviene dopo dieci anni ed entro venti dalla data della concessione il Comune rimborserà 1/3 del canone versato."

Finalità da conseguire:

Efficiente gestione dei servizi cimiteriali.

Coerenza con il piano/i regionale/i di settore:

nessuna

**MISSIONE 99: SERVIZI PER CONTO TERZI
PROGRAMMA 1: SERVIZI PER CONTO TERZI E PARTITE DI GIRO****Motivazione delle scelte:**

Pagamento all'Ufficio delle Entrate dell'imposta di bollo introitata da privati: Velocizzare l'attività di certificazione anagrafica eliminando il disagio dell'acquisto della marca da bollo da parte dei cittadini, per ottenere i certificati anagrafici soggetti al bollo, secondo quanto stabilito dal D.P.R. n. 642/72, oltre a consentire il controllo del numero di certificati in bollo emessi annualmente.

I documenti richiamano la dicitura leggibile, del modo di pagamento, dell'imposta di cui trattasi, gli estremi della relativa autorizzazione, l'importo del bollo dovuto Euro 16,00 (Legge 30.12.2004, n. 311 e D.M. 24.05.2005), nonché il numero progressivo delle operazioni al fine di contabilizzare l'imposta riscossa e procedere alla liquidazione.

L'individuazione degli atti per i quali l'imposta di bollo può essere assolta mediante applicazione di speciale impronta apposta da macchine bollatrici, le modalità e le condizioni per ottenere l'autorizzazione dall'Intendenza di Finanza sono espressamente indicate agli artt. 14 e 15 del D.P.R. 642/72.

L'importo complessivo da introitare a titolo di imposta di bollo applicata in modo virtuale sui certificati dei servizi demografici deve essere versato mediante rate bimestrali all'Ufficio delle Entrate, competente per territorio, il quale ricevuta l'autorizzazione dell'Intendenza di Finanza, procede, sulla base della dichiarazione indicante il numero presuntivo degli atti e documenti che potranno essere emessi durante l'anno, alla liquidazione provvisoria dell'imposta dovuta per il periodo compreso tra la data di decorrenza dell'autorizzazione e il 31 dicembre, ripartendone l'ammontare in tante rate uguali quanti sono i bimestri compresi nel detto periodo con scadenza alla fine dei mesi di febbraio, aprile, giugno, agosto, ottobre e dicembre.

Entro il successivo mese di gennaio, il contribuente deve presentare all'Ufficio del Registro locale una dichiarazione contenente l'indicazione del numero degli atti e documenti emessi nell'anno precedente. L'Ufficio delle entrate, previ gli opportuni riscontri, procede alla liquidazione definitiva dell'imposta dovuta per l'anno precedente imputando la differenza a debito o a credito della rata bimestrale, o, occorrendo, in quella successiva.

Trasferimenti al Ministero dell'Interno delle somme rimosse per carte d'identità elettroniche. Il D.M. del 25/05/2016 del Ministero dell'Economia e Finanze, determina l'importo del corrispettivo per il rilascio della nuova carta di identità elettronica (CIE), attribuendo alla stessa un costo di euro 13,76 oltre IVA e oltre i diritti fissi e di segreteria, ove previsti, per ogni carta richiesta dal cittadino. Le Circolari n. 10/2016 e n. 8/2017 del Ministero dell'Interno del Ministero dell'Interno descrivono le specifiche tecniche della nuova CIE e le modalità di rilascio della stessa e la Circolare n. 11/2016 del Ministero dell'Interno ad oggetto "Ulteriori indicazioni in ordine all'emissione della nuova CIE" precisa le modalità da seguire per la riscossione del corrispettivo della nuova CIE e dei diritti fissi e di segreteria, e per il riversamento dei corrispettivi di competenza statale.

In seguito il Ministero dell'Economia e delle finanze, sulla base del numero delle CIE per le quali è stato effettuato il versamento da parte dei Comuni comunicato dal Ministero dell'Interno, provvede alla riassegnazione delle somme nella misura e per le finalità previste dal secondo periodo del e. 2 dell'art. 7 vices-quater del decreto-legge 31/01/2005, n.7, convertito dalla legge 31/03/2005, n. 43, e successive modifiche ed integrazioni e cioè di euro 0,70 ai Comuni a copertura delle spese per l'istruttoria per il rilascio del documento.

La Delibera di Giunta Comunale n. 308 del 08/11/2017 con oggetto "Determinazione costo nuova carta d'identità elettronica" fissa in € 22,00 l'importo della CIE comprensivo di euro 16,79 di corrispettivo per lo Stato.

Il corrispettivo per ogni CIE rilasciata è pari a € 22,00 (di cui € 16,79 diritto da versare allo Stato + € 5,00 di diritto fisso + € 0,21 di diritti di segreteria).

Finalità da conseguire:

Efficiente gestione dei servizi a favore del cittadino allo sportello anagrafico e delle carte d'identità.

Coerenza con il piano/i regionale/i di settore:

nessuna

SERVIZIO URP, PROTOCOLLO, CENTRALINO E MESSI

Risorse umane da impiegare:

Categoria	Profilo	note
C	Istruttore Amministrativo contabile	Tempo pieno
C	Istruttore amministrativo contabile	Tempo pieno
B	Collaboratore amministrativo	Tempo pieno
B	Collaboratore amministrativo	Tempo pieno
B	Esecutore amministrativo	Part time 55%
B	Esecutore amministrativo	Tempo pieno

Risorse strumentali da utilizzare:

Vedere tabelle riportate nella sezione "Risorse Strumentali".

MISSIONE 1: SERVIZI ISTITUZIONALI, GENERALI E DI GESTIONE

PROGRAMMA 2: SEGRETERIA GENERALE

Motivazione delle scelte:

L'ufficio protocollo gestisce tutti gli adempimenti relativi alla spedizione della posta, al fine di garantire il buon funzionamento dell'attività degli altri uffici comunali secondo i criteri di massima indicati dall'art. 97 della Costituzione; nonché assicurare ai destinatari degli atti amministrativi una tempestiva informazione sullo stato di avanzamento dell'iter procedurale, come previsto dalla legge 241/1990.

E' previsto, inoltre, il ricorso alla notificazione di atti tramite servizio postale, con conseguente incremento delle spese. Per casi limitati, espressamente previsti dalla legge, si deve procedere ancora con la notifica a mezzo dei messi notificatori del Comune.

Assicurare l'efficacia e l'efficienza nell'esecuzione degli adempimenti di legge relativi alla spedizione della posta tenuto conto anche di quanto previsto con legge 265/1999 e con decreto interministeriale del 14 marzo 2000 che hanno semplificato e reso meno oneroso il servizio di notificazione degli atti da parte dei Comuni. Tali disposizioni normative affermano un principio di carattere generale per cui le Pubbliche Amministrazioni eseguono le notificazioni dei propri atti ricorrendo in modo prioritario al servizio postale; solo quando non sia possibile fare ciò si può ricorrere ai messi comunali.

La Direttiva 97/67/CE ha stabilito regole comuni per lo sviluppo del mercato interno dei servizi postali comunitari e per il miglioramento della qualità del servizio, come modificata dalla Direttiva 2008/6/CE, riguardante il pieno completamento del mercato interno dei servizi postali della Comunità L'art. 4 del D. Lgs. 22.7.1999 n. 261 di attuazione della Direttiva 97/67/CE, come modificato dal D. Lgs. 31.3.2011 n. 58 di attuazione della Direttiva 2008/6/CE dispone "Per esigenze di ordine pubblico, sono affidati in via esclusiva al fornitore del servizio universale e quindi a Poste Italiane spa:

- a) I servizi inerenti le notificazioni di atti a mezzo posta e di comunicazioni a mezzo posta connesse con la notificazione di atti giudiziari di cui alla Legge 20 novembre 1982, n. 890, e successive modificazioni;
- b) I servizi inerenti le notificazioni a mezzo posta di cui all'art. 201 del Decreto Legislativo 30 Aprile 1992, n. 285";
- L'art. 6, comma 1, del D. Lgs. 22.7.1999 n. 261 di attuazione della direttiva 97/67/CE, come modificato dal D. Lgs. 31.3.2011 n. 58, di attuazione della direttiva 2008/6/CE stabilisce: "L'offerta al pubblico di servizi non rientranti nel servizio universale, compreso l'esercizio di casellari privati per la distribuzione di invii di corrispondenza, è soggetto ad autorizzazione generale del Ministero dello Sviluppo Economico". Si evidenzia così che anche il servizio postale è stato oggetto di liberalizzazione da parte del legislatore che ha previsto la possibilità che, accanto a Poste Italiane s.p.a., anche operatori postali privati, in possesso delle necessarie licenze e autorizzazioni, forniscano i servizi postali (fatta eccezione, ribadito, delle notificazioni a mezzo posta degli atti giudiziari e degli atti relativi alle violazioni del Codice della Strada, attribuiti, per esigenze di ordine pubblico, dal D. Lgs. 58/2011, alla Società Poste Italiane spa).

Secondo la legislazione vigente (D.Lgs. 42/2004) gli archivi e i documenti degli enti pubblici sono beni culturali (indipendentemente dalla loro età, tipologia o contenuto) e appartengono al Patrimonio culturale nazionale. La stessa normativa impone ai possessori o detentori di beni culturali di garantire la loro tutela, buona conservazione e sicurezza, evitando ogni situazione di rischio. L'allestimento di sedi di conservazione adeguate, ovvero l'adeguamento di sedi esistenti, rappresentano per un ente pubblico la prima e fondamentale azione da compiere per assolvere ai propri doveri di tutela attiva. Al contrario, la collocazione dei documenti in locali malsani e inadatti oppure il mancato adeguamento di locali di conservazione già esistenti, costituiscono una grave violazione della legge. L'esternalizzazione è lo strumento che consente di mettere immediatamente in sicurezza la documentazione, di liberare spazi che necessitano di ristrutturazione e risanamento, di collocare temporaneamente l'archivio in attesa di trovare una soluzione definitiva e unica per tutto il patrimonio documentale.

Finalità da conseguire:

Gestire gli adempimenti relativi alla spedizione della posta, dell'archivio e della comunicazione istituzionale al fine di garantire il buon funzionamento dell'attività degli altri uffici comunali.

Coerenza con il piano/i regionale/i di settore:

nessuna

**MISSIONE 1: SERVIZI ISTITUZIONALI, GENERALI E DI GESTIONE
PROGRAMMA 11: ALTRI SERVIZI GENERALI**

Motivazione delle scelte:

L'introduzione della legge 150/2000 nel disciplinare l'attività d'informazione e di comunicazione, affida agli uffici Relazioni con il Pubblico il compito di garantire l'esercizio del diritto d'informazione e di accesso, di cui alla legge 241/1990 e di agevolare l'utilizzazione dei servizi offerti ai cittadini (art. 8). L'uso di strumenti interattivi di comunicazione on line, quali internet e intranet, sono da considerare centrali e decisivi nello svolgimento delle attività di comunicazione e informazione, secondo quanto previsto dalla direttiva 7.2.2002 emanata dalla Presidenza del Consiglio dei Ministri, dalla Circolare del Dipartimento della Funzione Pubblica 13 marzo 2001, n. 3 oltre alla Direttiva del Presidente del Consiglio dei Ministri 11 ottobre 1994 "Direttiva sui principi per l'istituzione ed il funzionamento degli uffici per le relazioni con il pubblico".

La semplicità di consultazione degli atti e dei regolamenti, la facilità di accesso alle informazioni insieme alla semplificazione amministrativa sono obiettivi strettamente connessi all'implementazione della piattaforma web e alla realizzazione del sito web istituzionale, facile da consultare, utile e rispettoso delle linee guida in materia di accessibilità. L'utilizzo di facebook e della news letter del Comune garantisce la diffusione in modo rapido e virale delle informazioni utili ai cittadini, oltre ad aprire nuovi canali di comunicazione.

Finalità da conseguire:

Promuovere e realizzare iniziative per la diffusione d'informazioni di pubblica utilità per far conoscere all'utenza i propri diritti, i servizi erogati, le norme e le strutture pubbliche esistenti. Pubblicizzare l'attività amministrativa, rendere trasparente l'attività svolta dall'Amministrazione comunale anche mediante il ricorso ad incarichi esterni per la realizzazione di periodici informativi. Garantire il diritto all'accesso e alla partecipazione, effettuare ricerche e indagini per conoscere i bisogni dell'utenza e il grado di efficacia dei servizi in funzione di una loro ridefinizione. Promuovere e realizzare iniziative di comunicazione di pubblica utilità per informare l'utenza sui diritti dei cittadini, sui servizi erogati, sulle norme e sulle strutture pubbliche esistenti. Informare sugli atti amministrativi, sui responsabili, sullo svolgimento, sui tempi di conclusione dei procedimenti, sulle modalità di erogazione dei servizi e sugli eventi istituzionali, culturali e sportivi del territorio.

Coerenza con il piano/i regionale/i di settore:

nessuna

SETTORE SERVIZI SOCIO-CULTURALI
RESPONSABILE: ASS. SOC. PAOLA STRADIOTTO

SERVIZIO SERVIZI SOCIALI

Risorse umane da impiegare:

Categoria	Profilo	note
D	Istruttore direttivo assistente sociale	Tempo pieno
D	Istruttore direttivo assistente sociale	Tempo pieno
D	Istruttore direttivo amministrativo contabile	Part time 50%
C	Istruttore amministrativo contabile	Tempo pieno
C	Istruttore amministrativo contabile	Tempo pieno

Risorse strumentali da utilizzare:

Vedere tabelle riportate nella sezione "Risorse Strumentali".

MISSIONE 1: SERVIZI ISTITUZIONALI, GENERALI E DI GESTIONE
PROGRAMMA 1: ORGANI ISTITUZIONALI

Motivazione delle scelte:

Con delibera di Consiglio Comunale n.13 del 13.01.2003 è stato deciso all'unanimità di aderire al Coordinamento degli enti locali per la pace", per patrocinare le iniziative più rilevanti al fine di promuovere la cultura della pace contro le guerre. Il coordinamento ha sede ad Assisi. Si presume che l'Amministrazione Comunale anche per il futuro voglia continuare ad aderire a tale coordinamento.

Finalità da conseguire:

Favorire la crescita di una cultura che favorisca la pace e la promozione del rispetto dei diritti umani e dell'accoglienza a pieno titolo, contro il perseverante aumento di fenomeni di razzismo, antisemitismo e violenze. Riconoscendo nella pace, in conformità ai principi costituzionali e nelle norme internazionali, l'unica possibilità per il ripudio della guerra come mezzo di risoluzione delle controversie internazionali.

Coerenza con il piano/i regionale/i di settore: Nessuno

MISSIONE 6: POLITICHE GIOVANILI, SPORT E TEMPO LIBERO

PROGRAMMA 2: GIOVANI

Motivazione delle scelte:

L'Amministrazione Comunale intende rivolgere particolare interesse al benessere della comunità in generale, e riservare un'attenzione approfondita alle attività e ai servizi rivolti alla popolazione giovanile tesi alla promozione di percorsi di cittadinanza attiva dei giovani. Nel corso degli anni sono state promosse e realizzate varie attività, sulla base dei bisogni emersi dal territorio, che hanno contribuito alla realizzazione di importanti forme di collaborazioni, quali ad esempio, il progetto denominato "Educherete", che vede impegnate le varie agenzie educative del territorio (comune, scuole, parrocchie, famiglie, associazioni sportive ecc.) e che ha portato alla costruzione di un Patto Territoriale di Corresponsabilità Educativa, sottoscritto da tutti gli attori educanti nel 2015, chiamati a sviluppare quelle competenze di cittadinanza che non possono essere delegate, ad esempio, solo al comune, ma che vanno costruite assieme al comune, alla scuola, alla famiglia, alle parrocchie, alle associazioni, ecc. Educherete significa creare senso di appartenenza, voler bene al territorio dove si vive e nel quale si fanno crescere i propri figli, costruendo ed aggiornando strumenti adatti alle nuove sfide educative. Educherete è l'occasione per far convergere storie, culture e competenze differenti verso la collaborazione permanente fra attori sociali del territorio, per favorire lo sviluppo integrale delle persone, per promuovere la natura comunitaria dell'impegno sociale.

Contemporaneamente alla crescita del Progetto Educherete, sono stati attivati altri progetti a sostegno della popolazione giovanile suddivisi per fasce d'età e bisogni che sono, attualmente così denominati: Sestante Baby, per i ragazzi delle scuole primarie, Sestante Junior, per i ragazzi delle scuole secondarie di primo grado, Sestante Senior per i ragazzi delle superiori, il cui obiettivo è intervenire in caso di difficoltà anche scolastiche, il più precocemente possibile al fine di evitare che si cronicizzino e che diventino motivo di esclusione scolastica ed extrascolastica. Vengono inoltre realizzati laboratori sempre con le stesse finalità quali l'educativa di strada e domiciliare vi è sempre più la consapevolezza che il benessere dei cittadini e in particolare dei giovani, passa anche attraverso azioni di coinvolgimento di tutte le principali agenzie educative del territorio.

Tutte queste progettualità non vengono realizzate in maniera separata, ma costituiscono un insieme di attività coordinate, il cui obiettivo finale vorrebbe, attraverso la promozione del benessere e dell'agio, contribuire a migliorare la qualità della vita dei cittadini e del territorio nel suo complesso, e alla prevenzione del disagio.

L'Amministrazione comunale si prefigge l'obiettivo di continuare ed implementare la realizzazione di questi interventi educativi, sociali e di sostegno psicologico all'interno del territorio comunale, aggiungendo progetti, da realizzarsi in collaborazione con le scuole, affrontando tematiche quali affettività, la sessualità e l'autostima, la prevenzione dell'uso di sostanze. Ci sarebbe la volontà di reperire degli spazi per i giovani, per favorirne l'aggregazione. Tutti questi progetti, tendenti alla promozione di percorsi di cittadinanza attiva e al benessere della comunità, saranno meglio specificati nel capitolato di gara per l'affidamento delle progettualità giovanili e di comunità, già in fase di avvio,

Finalità da conseguire:

Contribuire e promuovere azioni e attività rivolte a migliorare il benessere della comunità locale e pertanto realizzare ed incrementare, sulla base delle necessità emerse dal territorio, altre forme di collaborazioni, quali:

-Attuare modalità di partecipazione attiva e diretta dei giovani alla vita della comunità, anche attraverso lo sviluppo e/o la creazione di un giornale redatto dai giovani, il cosiddetto "Giornalismo Civico";

-Sviluppo/aiuto al dialogo, alla socializzazione, alla responsabilizzazione dei giovani tramite progetti "Giovani per i giovani", come ad esempio l'attuale Sestante Senior che vede impegnati giovani universitari in attività di sostegno scolastico di giovani delle scuole secondarie di secondo grado.

-Sostenere il mondo dell'associazionismo per contrastare l'esclusione sociale e favorire lo sviluppo giovanile in tutti gli aspetti della vita sociale.

Fino ad adesso queste progettualità sono state affidate alla Coop. Sociale Medialuna, tramite MEPA

. Nel mese di luglio 2019 sarà avviata in MEPA, apposita gara d'appalto, applicando i criteri economicamente più vantaggiosi, ai sensi del D. lgs 50/2016 e s.m.i, per l'affidamento delle progettualità a favore dei giovani e della comunità ad un unico operatore economico, per due anni, dalla data di affidamento, eventualmente rinnovabili per ulteriori due anni

Coerenza con il piano/i regionale/i di settore:

In coerenza con i Piani di zona dei comuni afferenti Alss 3, alla legge 328/2000.

**MISSIONE 12: DIRITTI SOCIALI, POLITICHE SOCIALI E FAMIGLIA
PROGRAMMA 1: INTERVENTI PER L'INFANZIA E I MINORI E PER ASILO NIDO****Motivazione delle scelte:**

L'Amministrazione intende mantenere il Servizio di Asilo Nido, sito a Maerne in Via Aldo Moro. La capacità ricettiva è di 50 minori.

A seguito espletamento della gara d'appalto, tramite la Stazione Unica Appaltante della città Metropolitana, è stata affidata la gestione del servizio dal mese di gennaio 2019 al mese di dicembre 2020, alla Cooperativa Sociale Codess di Padova, con la possibilità di eventuale rinnovo per ulteriori due anni.

Attualmente le rette di ricovero per minori, sottoposti a tutela ed affidati al servizio sociale, vengono pagate dall'Azienda ULSS 3 Serenissima, in base al criterio della solidarietà e cioè il 50% paga il comune di residenza del minore il restante 50% viene suddiviso tra i 17 comuni afferenti all'A.ULSS 3.

Da anni l'amministrazione comunale, contribuisce economicamente a pagare, durante il periodo estivo, la quota per la frequenza ai Centri Estivi, per i minori le cui famiglie versano in disagiate condizioni economiche. L'istruttoria circa le condizioni economiche, viene effettuata dall'assistente sociale. L'Amministrazione intende potenziare tale attività, in collaborazione con gli altri servizi ed associazioni territoriali, ma anche avvalendosi di altre realtà analoghe, presenti nei territori limitrofi.

Particolare attenzione intende porre all'assistenza dei minori diversamente abili, che per la frequenza del Centro Estivi necessitano di particolare assistenza e supporto.

Viene altresì garantita la tutela per i minori appartenenti a famiglie multiproblematiche attraverso l'istituto dell'Affido familiare, oltre che di tutta una serie di attività educative, sociali ed assistenziali, svolte sia a domicilio che a piccoli gruppi, per favorire una maggiore socializzazione.

Amministrazione comunale compatibilmente con le risorse a disposizione intende continuare la realizzazione di tali interventi.

Finalità da conseguire:

Offrire a quelle famiglie i cui genitori lavorano entrambi, la possibilità di usufruire di spazi idonei per i loro figli e offrire loro adeguati servizi e attività ludico ed educative che contribuisca ad una crescita armoniosa e serena. La tutela dei minori e dell'infanzia in situazioni di difficoltà, anche temporanea, oltre che adeguati servizi, quali appunto l'asilo nido, è una delle finalità più importanti da perseguire, per una buona amministrazione del territorio.

Nel corso del 2019 verranno erogati dei contributi, con finanziamenti previsti da delibere regionali, a favore di minori quale contrasto alla povertà educativa.

Coerenza con il piano/i regionale/i di settore:

Con i piani di zona dell'Aulss 3, della normativa nazionale e Regolamento Generale per la concessione di contributi finanziari e l'attribuzione di vantaggi economici a persone enti ed associazioni, approvato con delibera di consiglio Comunale n. 27 del 23 maggio 2016, delibera di Consiglio Comunale n. 64 del 21.12.2015 "Approvazione regolamento in materia di servizi e prestazioni sociali", con la quale è stato approvato il Regolamento in materia di Servizi e prestazioni Sociali, in vigore dal 1° gennaio 2016 e delibera di C.C. n. 36 del 27/7/2016.

MISSIONE 12: DIRITTI SOCIALI, POLITICHE SOCIALI E FAMIGLIA PROGRAMMA 2: INTERVENTI PER LA DISABILITA'

Motivazione delle scelte:

Fornire alle persone affette da disabilità, la possibilità di rimanere all'interno del proprio ambiente di vita. Ove non sia possibile, sostenere economicamente le famiglie e le persone che devono ricorrere al ricovero in apposito istituto.

L'Amministrazione comunale attua, da vari anni, una serie di interventi per le persone affette da disabilità che comprendono il contributo economico alle famiglie e/o ai singoli per il pagamento di quota parte delle rette a Istituti vari per quelle persone che non possono più rimanere presso il proprio domicilio.

Quest'anno si sta dando applicazione alla nuova normativa riguardante l'Isee, che prevede una contribuzione alla famiglia o al ricoverato, in base all'ammontare dell'Isee cosiddetto residenziale.

Vengono altresì erogati contributi economici, a vario titolo, finanziati sia dal comune, con fondi propri, che dalla Regione Veneto, su istruttoria comunale.

Attraverso il servizio di assistenza domiciliare, erogato mediante appalto affidato, seguito espletamento di apposita gara d'appalto dal 01/02/2018, alla cooperativa Codess sociale di Padova, tale servizio fornisce a domicilio a questa fascia di utenti tutta una serie di prestazioni finalizzate a mantenere la persona disabile all'interno del proprio ambiente familiare e di comunità.

Oltre a tali prestazioni l'Amministrazione, intende porgere particolare attenzione all'abbattimento delle barriere architettoniche territoriali, che possono impedire a persone con disabilità una fruizione degli spazi e degli ambienti del territorio.

Inoltre intende verificare, con le cooperative che attualmente collaborano con l'amministrazione Comunale, la possibilità di effettuare dei laboratori o progetti che possano maggiormente coinvolgere le persone affette da disabilità, per garantire loro una migliore qualità di vita e una adeguata inclusione sociale.

Particolare attenzione intende porre al CEOD "Stella Polare" di Olmo, per migliorarne, ove possibile gli spazi e gli ambienti di vita in cui sono inserite le persone diversamente abili.

L'Amministrazione comunale compatibilmente con le risorse a disposizione intende continuare la realizzazione di tali interventi

Finalità da conseguire:

Mantenere, il più a lungo possibile le persone affette da disabilità all'interno del proprio ambiente di vita. Integrare ed aumentare la loro presenza all'interno della comunità territoriale.

Coerenza con il piano/i regionale/i di settore:

Con il piano di zona Aulss 3 ,normativa nazionale e regionale ,Regolamento Generale per la concessione di contributi finanziari e l'attribuzione di vantaggi economici a persone enti ed associazioni, approvato con delibera di consiglio Comunale n. 27 del 23 maggio 2016, Regolamento Generale per la concessione di contributi finanziari e l'attribuzione di vantaggi economici a persone enti ed associazioni, approvato con delibera di consiglio Comunale n. 27 del 23 maggio 2016, delibera di Consiglio Comunale n. 64 del 21.12.2015 "Approvazione regolamento in materia di servizi e prestazioni sociali", con la quale è stato approvato il Regolamento in materia di Servizi e prestazioni Sociali, in vigore dal 1° gennaio 2016 e delibera di C.C. n. 36 del 27/7/2016.

**MISSIONE 12: DIRITTI SOCIALI, POLITICHE SOCIALI E FAMIGLIA
PROGRAMMA 3: INTERVENTI PER GLI ANZIANI****Motivazione delle scelte:**

Fornire alle persone anziane sole o prive di una adeguata rete assistenziale, la possibilità di rimanere all'interno del proprio ambiente di vita e di comunità, attraverso un adeguato servizio di assistenza domiciliare, ma attraverso l'implementazione della collaborazione con quelle Associazioni, che si occupano di sostenere questa fascia di popolazione, attivando progetti di socializzazione e attività varie ,onde evitare che l'anziano viva momenti di grande solitudine, ma anche svolgendo spese o acquisto di medicinali. A seguito di espletamento di apposita gara d'appalto tramite la Città Metropolitana di Venezia, dal mese di gennaio 2018 fino al 31.12.2019, è stato affidato alla Cooperativa Sociale di Padova il Servizio di Assistenza Domiciliare.

Ove non sia possibile, mantenere l'anziano all'interno del proprio ambiente di vita, sostenere economicamente le famiglie e le persone che devono ricorrere al ricovero in apposito istituto, ma non riescono a far fronte alla retta di ricovero.

Inoltre eroga contributi economici, a vario titolo, in caso di reddito insufficiente che impedisce alla persona anziana una vita decorosa. L'Amministrazione comunale compatibilmente con le risorse a disposizione intende continuare la realizzazione di tali interventi.

A seguito partecipazione ad un bando regionale, giusta DGR Veneton.1170 del 07/08/2018, " Intervenenti di promozione e valorizzazione dell'invecchiamento attivo", il comune, avendo ricevuto un finanziamento ed ha avviato con le associazioni del territorio che si occupano anziani, tutta una serie di attività per il coinvolgimento delle persone anziani in attività quali la proiezioni di film a tema, con introduzioni legate ad articoli di giornale, ricordi del passato, o eventi particolari. Organizzazione di mostre fotografiche storiche sia di Martellago che di Venezia. Documentari sulla musica invitando gruppi musicali e organizzando feste danzanti. Corsi di informatica. Incontri per affrontare questioni collegate alla salute, all'alimentazione invitando medici professionisti. Momenti di intergenerazionali con i bambini della scuola dell'infanzia. Corsi di ginnastica dolce.

Finalità da conseguire:

Mantenere, il più a lungo possibile le persone anziane all'interno del proprio ambiente di vita e di comunità.

Coerenza con il piano/i regionale/i di settore:

Con il piano di zona Aulss 3 e normativa nazionale e regionale Regolamento Generale per la concessione di contributi finanziari e l'attribuzione di vantaggi economici a persone enti ed associazioni, approvato con delibera di consiglio Comunale n. 27 del 23 maggio 2016, delibera di Consiglio Comunale n. 64 del 21.12.2015 "Approvazione regolamento in materia di servizi e prestazioni sociali", con la quale è stato approvato il Regolamento in materia di Servizi e prestazioni Sociali, in vigore dal 1° gennaio 2016 e delibera di C.C. n. 36 del 27/7/2016.

**MISSIONE 12: DIRITTI SOCIALI, POLITICHE SOCIALI E FAMIGLIA
PROGRAMMA 4: INTERVENTI PER SOGGETTI A RISCHIO DI ESCLUSIONE SOCIALE**

Motivazione delle scelte:

L'Amministrazione Comunale allo scopo di prevenire quanto più possibile fenomeni di emarginazione ed esclusione sociale, sviluppa nel territorio comunale una rete di contatti, interventi e servizi miranti a sostenere le condizioni di vita delle persone e dei nuclei familiari in difficoltà per la crisi occupazionale, economica e sociale in atto.

Promuove sinergie con le azioni dei soggetti presenti e attivi, a partire dall'ambito comunale, sui temi della solidarietà, della tutela e dell'accoglienza, al fine di sviluppare politiche attive di sussidiarietà, di partecipazione, di contrasto alle condizioni di povertà, oltre che l'accompagnamento e la ricerca attiva del lavoro, realizzando così processi di inclusione sociale. L'obiettivo principale, di questi interventi, tende ad evitare di creare situazioni di puro assistenzialismo e dipendenza dai servizi, ma creare processi per la promozione dell'autonomia personale e, appunto, l'integrazione sociale. Inoltre l'Amministrazione Comunale eroga appositi contributi economici sempre allo scopo di evitare l'esclusione sociale di soggetti a rischio, su apposita istruttoria da parte dell'assistente sociale.

L'Amministrazione comunale con le risorse a disposizione intende continuare la realizzazione di tali interventi.

Finalità da conseguire:

Mettere in atto politiche che attraverso azioni ed attività mirate, sopra descritte, le persone e le famiglie che si trovano a vivere in condizione di difficoltà, anche economica possano non essere a di rischio di esclusione sociale.

Coerenza con il piano/i regionale/i di settore:

Piano di zona Aulss 3 e normativa regionale. delibera di Consiglio Comunale n. 64 del 21.12.2015 "Approvazione regolamento in materia di servizi e prestazioni sociali", con la quale è stato approvato il Regolamento in materia di Servizi e prestazioni Sociali, in vigore dal 1° gennaio 2016 e delibera di C.C. n. 36 del 27/7/2016.

**MISSIONE 12: DIRITTI SOCIALI, POLITICHE SOCIALI E FAMIGLIA
PROGRAMMA 5: INTERVENTI PER LE FAMIGLIE****Motivazione delle scelte**

Realizzare politiche ed interventi a sostegno delle famiglie, in questo momento di grande crisi economica e valoriale, tendenti al recupero di quei valori fondanti che sono alla base della convivenza civile e sociale, che sono il perno della nostra Carta Costituzionale, quali la centralità della persona umana intesa come titolare di diritti ma anche di doveri, il lavoro, la dignità, la libertà e l'uguaglianza, l'etica morale, la legalità, la democrazia e la partecipazione. Il recupero e la promozione di detti valori è un obbligo imprescindibile, per qualsiasi Amministrazione Comunale, che tende alla salvaguardia e alla promozione del benessere della propria cittadinanza.

Trattasi di varie attività, quali, ad esempio, una serie di contributi economici erogati con fondi sia comunali che regionali, che intendono promuovere un piano di sviluppo per il riconoscimento della centralità sociale della famiglia, prevedendo anche una serie di aiuti e riduzioni tariffarie per le famiglie numerose, con numero di figli pari o superiori a quattro, per le famiglie monoparentali, per le famiglie con orfani o per casi di emergenza sociale a vario titolo

L'Amministrazione comunale, oltre che attraverso l'erogazione di contributi economici, in adesione anche ai progetti promossi dalla Regione Veneto, attua da anni all'interno del territorio comunale una serie di progetti per la creazione di percorsi di promozione della famiglia, di aggregazione e scambio tra nuclei familiari, di sostegno alla genitorialità e alla messa in rete delle varie agenzie educative.

Le attività, gli obiettivi, che si intendono raggiungere nonché le azioni da continuare in atto, sono meglio specificate di seguito:

	OBIETTIVI	AZIONI
CANTIERE FAMIGLIA E SPORTELLO FAMIGLIE	<ul style="list-style-type: none"> - Offrire un punto di riferimento per la cittadinanza rispetto alle opportunità rivolte alle famiglie; - Individuazione delle difficoltà/bisogni delle famiglie; - Attivazione delle risorse e potenzialità presenti sul territorio in risposta ai bisogni; - Fornire adeguata informazione alla cittadinanza utilizzando anche le nuove tecnologie 	Gestione Sportello denominato “Cantiere Famiglie”, quale spazio fisico e virtuale di: orientamento, informazione, supporto, condivisione di idee.
CANTIERE DONNE	<ul style="list-style-type: none"> - Creare sinergie con i soggetti che nel territorio operano sulle tematiche delle pari opportunità, della violenza di genere e della conciliazione dei tempi di vita e lavoro; -Facilitare l’accesso a servizi e opportunità a donne che necessitano di ascolto, orientamento, accompagnamento individuale; - Supportare la gestione di relazioni familiari difficili; 	Gestione Sportello “Cantiere Donne” quale spazio di: accoglienza, ascolto e sostegno alle donne. Orientamento, invio o accompagnamento a specifici servizi in relazione ai bisogni emersi.
CANTIERE LAVORO	<ul style="list-style-type: none"> -Favorire l’attivazione delle persone nella ricerca attiva del lavoro; - Realizzazione di Micro accompagnamenti individuali per la ricerca del lavoro o rientro nel mercato del lavoro per persone fragili. -Attuare, in sinergia con i Servizi Sociali, l’attivazione di percorsi di inclusione sociale. 	Gestione di uno Sportello quale spazio fisico e virtuale di:orientamento, informazione, supporto, scambio e condivisione di offerte lavorative;
LAVORO DI COMUNITA’ CON LE FAMIGLIE – ALLEANZA AMIGLIE	<ul style="list-style-type: none"> - Supportare i processi di comunità già attivati, favorendo l’organizzazione partecipata; - Attivare processi di gruppo territoriali con soggetti che possono favorire strategie di conciliazione (scuole, servizi, ecc) -Attivare spazi di incontro per le famiglie dove condividere esigenze e difficoltà; -Promuovere forme di partecipazione attiva da parte della cittadinanza. -Attivazione di famiglie per il superamento delle difficoltà di conciliazione tempi lavoro-famiglia. 	<ul style="list-style-type: none"> - Lavoro di Comunità per sperimentare risposte nuove ai bisogni delle famiglie con la partecipazione attiva delle stesse; - co-progettazione e realizzazione di iniziative rivolte alla comunità.

Nel 2018 e parte del 2019 è stato affidato alla Cooperativa La Esse di Treviso l’attuazione di dette progettualità tramite MEPA.

Qualora l’Amministrazione Comunale decidesse di mantenere tutte o alcune di queste progettualità, in esternalizzazione, nel 2019 sarà necessario bandire apposite gare, ai sensi e con le modalità stabilite da codice dei contratti D.lgs 50/2016 s.m.i. .

Nel mese di luglio 2019 sarà avviata in MEPA, apposita gara d’appalto, applicando i criteri economicamente più vantaggiosi, ai sensi del D. lgs 50/2016 e s.m.i, per l’affidamento delle progettualità a favore dei giovani e della comunità ad un unico operatore economico, per due anni, dalla data di affidamento, eventualmente rinnovabili per ulteriori due anni

L'Amministrazione comunale con le risorse a disposizione intende continuare la realizzazione di tali interventi.

Finalità da conseguire:

Creare politiche ed interventi, finalizzati alla creazione di uno spazio relazionale, aperto ai problemi e alle soluzioni, ove possibile di questi, anche attraverso le risorse del territorio e delle famiglie del territorio stesso. Si dovranno trovare risposte ai bisogni specifici, individuare interventi a sostegno dei singoli cittadini e costruire soluzioni a problemi collettivi, attivando, appunto, le risorse dei cittadini e del territorio in stretta sinergia con i servizi sociali e non presenti in ambito territoriale.

Coerenza con il piano/i regionale/i di settore:

In coerenza con i Piani di zona A.ulss 3.e delibera di Consiglio Comunale n. 64 del 21.12.2015 "Approvazione regolamento in materia di servizi e prestazioni sociali", con la quale è stato approvato il Regolamento in materia di Servizi e prestazioni Sociali, in vigore dal 1° gennaio 2016 e delibera di C.C. n. 36 del 27/7/2016.

**MISSIONE 12: DIRITTI SOCIALI, POLITICHE SOCIALI E FAMIGLIA
PROGRAMMA 6: INTERVENTI PER IL DIRITTO ALLA CASA**

Motivazione delle scelte:

L'Amministrazione cerca di sostenere, per quanto possibile, singoli e famiglie che si trovano in situazione di sfratto e/o ricerca di alloggio, derivanti da difficoltà dovute alla perdita del lavoro, o altre situazioni che possono creare difficoltà in genere (malattie, separazioni ecc.)

Il servizio sociale si occupa oltre che della presa in carico della gestione e dell'erogazione di contributi economici tesi a sostenere economicamente i cittadini in condizione di disagio economico erogando contributi economici, con fondi propri, per affrontare le spese dell'affitto. Inoltre istruisce le domande di contributo economico per il bando regionale di sostegno al pagamento dell'affitto, quando la Regione pubblica il bando. La concessione del contributo avviene sulla base di una graduatoria formulata dalla Regione, successivamente al riparto del Fondo da parte della Regione Veneto stessa. La Regione Veneto non finanzia regolarmente questa iniziativa.

Per garantire il diritto alla casa, l'Amministrazione comunale ha inoltre nella propria disponibilità un alloggio che utilizza per far fronte ai casi di emergenza abitativa che si dovessero verificare. Anche se la sua gestione comporta non pochi nodi critici dovuti al fatto che, diventa difficile effettuare una rotazione dei fruitori, in quanto chi lo utilizza non si impegna, anche se aiutato, a trovare una sistemazione abitativa

Nel corso del 2019 verranno erogati dei contributi, con finanziamenti previsti da delibere regionali, a favore delle fasce più deboli della popolazione per sostenere le spese relative all'abitare.
diversa.

L'Amministrazione comunale compatibilmente con le risorse a disposizione intende continuare la realizzazione di tali interventi.

Finalità da conseguire:

Realizzare interventi che possano, per quanto possibile, evitare situazioni di forte disagio causate dalla mancanza o dalla precarietà di un alloggio.

Coerenza con il piano/i regionale/i di settore: delibera di Consiglio Comunale n. 64 del 21.12.2015 "Approvazione regolamento in materia di servizi e prestazioni sociali", con la quale è stato approvato il Regolamento in materia di Servizi e prestazioni Sociali, in vigore dal 1° gennaio 2016 e delibera di C.C. n. 36 del 27/7/2016.

MISSIONE 12: DIRITTI SOCIALI, POLITICHE SOCIALI E FAMIGLIA

PROGRAMMA 7: PROGRAMMAZIONE E GOVERNO DELLA RETE DEI SERVIZI SOCIO SANITARI E SOCIALI

Motivazione delle scelte:

Garantire la programmazione e il governo della rete dei servizi socio-sanitari e sociali, attraverso il finanziamento, che viene definito mediante appositi criteri stabiliti dal Comitato dei Sindaci di Distretto afferenti all'A:ULSS 3, quali:

- l'assistenza ai portatori di handicap, con riferimento ai particolari bisogni per il recupero e l'inserimento degli stessi;
- la gestione delle strutture tutelari e residenziali, sia miste che specifiche, per handicappati e per inabili in età lavorative, fatta salva la loro autonomia funzionale;
- la gestione dei consultori familiari;
- la prevenzione delle tossicodipendenze, il recupero e l'inserimento sociale dei tossicodipendenti
- applicazione dell'accordo di programma con l'A.ULSS 3, che prevede la gestione associata dei ricoveri dei minori e l'istituzione di un fondo di solidarietà e come conseguenza il comune paga il 50% della retta.

A seguito dell'applicazione delle linee guida per l'inserimento di persone con patologie psichiatriche in comunità alloggio, con principio solidaristico, è prevista una compartecipazione alla spesa da parte dei ricoverati che viene versata al comune ma deve poi essere riversata all'A.ULSS 3.

Esiste una collaborazione con le strutture dell'AULSS 3, per la programmazione degli interventi socio-sanitari sul territorio attraverso l'elaborazione dei Piani di Zona e la collaborazione con la Conferenza dei sindaci e i Servizi Sociali dell'AULSS 3.

Si attua un convenzionamento pluriennale con il Caaf ACLI Service di Venezia srl, sede di Martellago, ed eventuali altri patronati del comune, affinché gli stessi possano seguire i procedimenti per la concessione dei bonus enel, gas e fondo sostegno affitto regionale, per alleggerire la grossa mole di lavoro cui l'ufficio deve far fronte. La convenzione con il Caaf ACLI ed altri patronati presenti nel territorio, scade a fine dicembre 2015. Prima di tale scadenza sarà opportuno rinnovare la convenzione per il triennio 2016-2018, e successivamente alla scadenza nel 2018, sarà necessario prevedere una nuova convenzione.

L'Amministrazione comunale con le risorse a disposizione intende continuare la realizzazione di tali interventi.

Finalità da conseguire:

E' fondamentale, per una corretta gestione dei servizi socio-sanitari e sociali, garantire la programmazione e il governo della rete dei servizi socio-sanitari e sociali al fine di ottimizzare le risorse esistenti e una considerazione unitaria dei bisogni della persona e del territorio.

Coerenza con il piano/i regionale/i di settore:

In coerenza con i piani di zona dell'Aulss 3.

MISSIONE 12: DIRITTI SOCIALI, POLITICHE SOCIALI E FAMIGLIA
PROGRAMMA 8: COOPERAZIONE E ASSOCIAZIONISMO

Motivazione delle scelte

L'Amministrazione Comunale continuerà a promuovere e sostenere una forte collaborazione con le associazioni sociali del territorio per quanto riguarda le attività di volontariato sociale, sulla base del principio di sussidiarietà orizzontale, con la finalità di realizzare attività utili allo sviluppo della comunità locale, in conformità con il Titolo V della Costituzione, la quale introduce, all'art. 118, il principio di sussidiarietà orizzontale, che stabilisce che: "Stato, Regioni, Città Metropolitane, Province e Comuni favoriscono l'autonoma iniziativa dei cittadini, singoli e associati, per lo svolgimento di attività di interesse generale, sulla base del principio di sussidiarietà", tale da indurre un'evoluzione ulteriore delle modalità di relazione tra Pubblica Amministrazione e cittadini, in una logica di perseguimento di obiettivi comuni, che possono portare al miglioramento della qualità della vita del territorio.

L'Amministrazione comunale in applicazione del D.lgs n. 117/2017" Codice del terzo settore, a norma dell'art. 1, comma 2, lettera b), della legge 6 giugno 2016, n.106", dopo apposito Avviso alle Associazione del Territorio, ha in essere una convenzione con l'Aueser circolo di Martellago, Maerne ed Olmo garantire l'organizzazione di progetti per il trasporto sociale, con mezzi comunali in comodato d'uso, per quelle persone anziane, disabili, minori, per raggiungere centri diurni e luoghi di cura e di socializzazione, l'attraversamento pedonale, in sicurezza, dei minori che accedono alle scuole del territorio, apertura e chiusura Centri Civici ed Auditorium, ed altre attività, adeguandosi a quanto stabilito dalla normativa vigente in materia e relativa al volontariato.

L'Amministrazione Comunale intende avviare una collaborazione con i tre Centri Pro-Senectute di Martellago, Maerne ed Olmo al fine di potenziare alcuni servizi rivolti agli anziani, al fine di mantenerli il più a lungo possibile e con una buona qualità di vita, all'interno della comunità in cui vivono.

L'Amministrazione comunale con le risorse a disposizione intende continuare la realizzazione di tali interventi dei servizi resi alla cittadinanza.

Finalità da conseguire:

Valorizzare le attività svolte dalle associazioni del territorio, la loro peculiarità e i valori di cui ciascuna è portatrice, diventa un arricchimento per la comunità oltre che ottimizzare l'utilizzo delle risorse territoriali.

Coerenza con il piano/i regionale/i di settore:

nessuno

MISSIONE 15: POLITICHE PER IL LAVORO E LA FORMAZIONE PROFESSIONALE
PROGRAMMA 3: SOSTEGNO ALL'OCCUPAZIONE

Motivazione delle scelte:

Garantire il sostegno all'occupazione. Dal 2013 l'Amministrazione Comunale ha aderito, nell'ambito delle misure di contrasto alla crisi occupazionale, alle varie iniziative regionali per la realizzazione di progetti di pubblica utilità e/o utilità sociale attraverso l'impiego di lavoratori sprovvisti di ammortizzatori sociali o senza occupazione. Tali persone, che generalmente si rivolgono ai servizi sociali per richiedere un contributo economico, possono essere coinvolte in un progetto di lavoro, promosso dalle Amministrazioni Comunali e da altri soggetti allo scopo individuati. Nel corso degli anni ha aderito a varie progettualità dal Progetto PMIA "Patto metropolitano per l'inclusione attiva" in aderenza a quanto stabilito dalla D.G.R n. 316 del 15/03/2016 . Tale progetto aveva come obiettivo quello di coinvolgere persone in carico ai Servizi Sociali dei comuni in collaborazione con un partner operativo per l'allora A.ulss 13 ora Aulss3, e la Cooperativa sociale Olivotti di Mira che ha elaborato con il soggetto proponente Co.Ge.S un partenariato operativo e di rete che risponde ai bisogni di inclusione socio-lavorativa di soggetti deboli e svantaggiati, per il comune di Martellago 3 persone sono state coinvolte.

Nel corso del mese di settembre 2017 l'amministrazione comunale ha aderito al progetto "Azioni Integrate di coesione territoriale per l'inserimento ed il re-inserimento di soggetti svantaggiati – AICT", di cui alla DRG n. 1269 del 8.8.201, sono stati inseriti nei progetti 3 cittadini del comune di Martellago, in collaborazione, con COGESS Don Milani di Mestre. Attualmente il comune di Martellago sta realizzando il Progetto Denominato, RIA (Reddito di inclusione attiva), in collaborazione con alcune associazioni di volontariato del territorio che si sono rese disponibili.

Inoltre sta realizzando i progetti collegati al REI (Reddito di Inclusione) istituito dal D.Lgs n. 147/2017 che attraverso il Fondo per la lotta alla povertà e all'esclusione sociale andrà a finanziare il Piano nazionale per la lotta alla povertà e all'esclusione sociale. Tale progetto consiste nell'erogazione di una carta acquisti, che consente pagamento di utenze domestiche e acquisti di generi alimentari, presso gli esercenti convenzionati.

Nel corso del 2019 avvierà l'istruttoria necessaria per aderire alla DGR 541 del 30.04.2019 che promuove progetti di "Pubblica Utilità e cittadinanza attiva" che prevede l'inserimento lavorativo temporaneo di disoccupati privi di tutele, il cui capofila il comune di mira, individuato come tale, dal Comitato dei Sindaci.

Finalità da conseguire:

Contrastare, con i mezzi essi a disposizione, anche da livelli di governo superiori, quali lo Stato e la Regione, l'esclusione dal mondo del lavoro e/o il reinserimento di quelle persone, che a causa della grave crisi economica, si sono trovate in stato di disoccupazione.

Coerenza con il piano/i regionale/i di settore:

Con la normativa regionale e statale.

SERVIZIO PUBBLICA ISTRUZIONE, CULTURA, SPORT E ASSOCIAZIONI

Risorse umane da impiegare:

Categoria	Profilo	note
C	Istruttore amministrativo contabile	Tempo pieno
C	Istruttore amministrativo contabile	Tempo pieno

Risorse strumentali da utilizzare:

Vedere tabelle riportate nella sezione "Risorse Strumentali".

MISSIONE 4: ISTRUZIONE E DIRITTO ALLO STUDIO PROGRAMMA 1: ISTRUZIONE PRESCOLASTICA

Motivazione delle scelte:

L'Amministrazione Comunale è impegnata ad assicurare ai bambini in età prescolare la possibilità di frequentare le scuole infanzia ed a salvaguardare la libera scelta delle famiglie e quindi riconosce l'importanza del servizio reso dalle scuole infanzia gestite dalle Parrocchie perché rivestono carattere sociale e si impegnano nella formazione completa della personalità dei bambini per farli crescere come soggetti liberi e responsabili, coinvolgendoli nei processi di continua interazione con i coetanei, gli adulti, la cultura e l'ambiente che li circonda.

Il Comune ritiene importante sostenere anche economicamente le attività istituzionali delle scuole dell'Infanzia paritarie perché, con le proprie strutture, non riuscirebbe a soddisfare le richieste di tutti i cittadini di inserimento nelle scuole infanzia pubbliche dei bambini in età pre- scolare.

Finalità da conseguire:

Dare pari opportunità a tutti i bambini delle scuole infanzia del territorio comunale, sostenendo le attività didattiche delle scuole materne paritarie. La ripartizione del contributo stanziato a bilancio sarà decisa di anno in anno dalla Giunta Comunale nel rispetto dell'art. 14 del regolamento generale per la concessione di contributi finanziari e l'attribuzione di vantaggi economici", concordando con le gestioni paritarie le reali esigenze delle scuole.

Coerenza con il piano/i regionale/i di settore:

Legge del 10/03/00 n.° 62 "Norme per la parità scolastica e disposizioni sul diritto allo studio e all'istruzione" relativa alla parificazione delle scuola materna pubblica con quella privata;

Regolamento Generale per la concessione di contributi finanziari e l'attribuzione di vantaggi economici a persone enti ed associazioni, approvato con delibera di consiglio Comunale n. 27 del 23 maggio 2016, art. 14 - "Sovvenzioni alle scuole infanzia paritarie parrocchiali del territorio";

MISSIONE 4: ISTRUZIONE E DIRITTO ALLO STUDIO

PROGRAMMA 2: ALTRI ORDINI DI ISTRUZIONE NON UNIVERSITARIA

Motivazione delle scelte:

PUNTO 1: fornitura dei libri di testo agli alunni delle scuole primarie statali o abilitate a rilasciare titoli di studio

La fornitura dei libri di testo alle scuole primarie è una competenza dell'Ente locale prevista dalla legge.

PUNTO 2: contributo statale e regionale per l'acquisto di libri di testo per la scuola secondaria di primo e di secondo grado

L'erogazione del contributo alle famiglie per l'acquisto dei libri di testo ai ragazzi delle scuole secondarie è una competenza dell'Ente locale prevista dalla legge.

PUNTO 3: contributo agli Istituti Comprensivi del territorio, e, su presentazione di specifici progetti, anche territori limitrofi:

si vuole favorire il buon andamento della scuola dell'obbligo, garantendo e predisponendo le risorse necessarie all'attuazione di progetti ed attività integrative. Si delinea così a livello locale una linea di politica minorile ispirata alla sussidiarietà, rivolta alla promozione del benessere di tutti i bambini. Per questi motivi l'Amministrazione Comunale sostiene anche economicamente gli Istituti Comprensivi del territorio comunale e, quando vengono attuati progetti che coinvolgono gli insegnanti ed indirettamente anche i bambini di Martellago, anche quelli dei territori limitrofi.

Collaborare con gli Istituti Comprensivi al fine di migliorare i programmi scolastici, l'educazione e la formazione dei minori in età scolare dando loro maggiori opportunità.

Finalità da conseguire:

PUNTO 1: L'art. 1, co. 1, della L. 10/08/1964 n. 719 e l'art. 156, co. 1, del D. Lgs 297/1994, hanno previsto il contributo statale per il pagamento integrale dei libri di testo agli studenti della scuola primaria e quindi i Comuni forniscano gratuitamente i libri di testo agli alunni delle scuole primarie statali o abilitate a rilasciare titoli di studio. Dall'anno scolastico 2012-2013, la legge regionale n. 16 del 27 aprile 2012 ha stabilito che deve essere il comune di residenza dello studente a fornire i libri di testo della scuola primaria gratuitamente, non più il comune dove ha sede l'istituzione scolastica.

PUNTO 2: L'art. 27 della legge 22 dicembre 1998, n. 448 prevede la fornitura gratuita, totale o parziale, dei libri di testo in favore degli alunni, iscritti alle scuole medie e superiori, che appartengono a famiglie con una particolare situazione economica.

Prima dell'inizio di ogni anno scolastico, la Regione Veneto pubblica un bando ed il contributo trova copertura con fondi sia statali che regionali e viene erogato ai beneficiari che rientrano nei requisiti stabiliti dallo stesso bando regionale. La spesa dipende dal numero di domande presentate e quindi non è preventivabile. L'istruttoria della domanda di contributo economico finalizzato all'acquisto di libri di testo per la scuola secondaria di primo e di secondo grado viene effettuata attraverso apposita convenzione pluriennale con il Caaf ACLI di Martellago o altri patronati del territorio comunale

PUNTO 3:

A) Il progetto realizza, nell'ambito del Comune, un sistema educativo territoriale che partendo dal principio della unicità del bambino, impegna l'intera Comunità, intesa come l'insieme di tutte le agenzie educative, a ricercare coordinamento e integrazione nella sua azione di sostegno alla crescita delle persone. La messa in rete di tutte le risorse ne consente la razionalizzazione e l'ottimizzazione. Si delinea, in tal modo, a livello locale una linea di politica minorile, ispirata alla sussidiarietà, rivolta alla promozione del benessere di tutti i bambini, soprattutto dei più deboli. Con delibera n. 284 del 3/10/2006 la Giunta Comunale ha fissato i criteri di erogazione dei contributi agli Istituti Comprensivi del territorio. Tali criteri prevedono l'erogazione di

una quota pro capite per alunno ottenuta suddividendo lo stanziamento annuale del capitolo di bilancio per il numero degli alunni frequentanti le scuole pubbliche del territorio ed iscritti ai due istituti comprensivi. Successivamente a ciascuno dei due istituti comprensivi sarà assegnata una somma, ottenuta moltiplicando la quota pro capite per il numero degli alunni frequentante, nella misura del 90% di quanto dovuto all'inizio di ogni anno scolastico e il rimanente 10% alla fine su rendicontazione circa i progetti educativi realizzati. La tempistica per erogare i contributi è stata cambiata con delibera di Giunta comunale n. 58 del 28/02/2013 che prevede di adattare all'annualità del bilancio comunale e dei bilanci delle scuole, erogando il 90% di quanto dovuto non appena approvato il bilancio di previsione ed il rimanente 10% alla fine dell'anno solare su rendicontazione dei progetti. Tale erogazione è prevista dall'art. 17 del vigente regolamento generale per la concessione di contributi finanziari e l'attribuzione di vantaggi economici a persone, enti e associazioni, sulla base dei piani e dei programmi presentati dalle scuole.

B) In questo programma sono stati conglobati:

€. **6.716,00** per acquisto prodotti di pulizia

€. **7.500,00** a sostegno e per l'organizzazione delle gite scolastiche alle classi delle scuole infanzia, primarie e secondarie di 1° grado del comune di Martellago.

€. **3.500,00** a sostegno dell'organizzazione del Consiglio dei Ragazzi.

C) Si ritiene inoltre di collaborare finanziando il progetto "Storie a scala locale" aderendo e al protocollo di intesa tra istituzioni scolastiche, enti locali, associazioni e istituzioni per la realizzazione della Rete per la ricerca storica tramite convenzione con Istituto Comprensivo di Noale: € **350,00**;

Coerenza con il piano/i regionale/i di settore: Art. 156 del testo unico della Pubblica istruzione approvato con D. LGS n. 297 del 16/4/1994 e Legge regionale n. 16 del 27 aprile 2012, art. 27 della legge 22 dicembre 1998, n. 448 .

MISSIONE 4: ISTRUZIONE E DIRITTO ALLO STUDIO

PROGRAMMA 6: SERVIZI AUSILIARI ALL'ISTRUZIONE

Motivazione delle scelte:

1. In questo programma rientrano le spese sostenute dall'Amministrazione Comunale per l'organizzazione e la fornitura del servizio di mensa scolastica. Il servizio di refezione scolastica è istituito come intervento volto a concorrere all'effettiva attuazione del diritto allo studio, consentendo lo svolgimento dell'attività educativa e scolastica nel pomeriggio. Si continuerà ad organizzare il servizio mensa scolastica fintanto che gli Istituti Comprensivi organizzeranno i tempi scolastici con rientri. Nell'anno 2018 si è conclusa la gara d'appalto ed affidato il servizio, per un biennio scolastico, ad un operatore economico specializzato nel settore; il bando di gara prevede la possibilità di eventuale rinnovo espresso al medesimo contraente per ulteriori due anni scolastici.
2. Un altro progetto che l'amministrazione vuole continuare ad erogare nei prossimi anni è quello del trasporto scolastico perchè tale servizio concorre all'effettiva attuazione del Diritto allo Studio, in quanto facilita l'accesso alla scuola di competenza da parte dell'utenza che vive nelle periferie del Comune. La gara per l'affidamento del servizio di trasporto scolastico si è conclusa nel 2018 con possibilità di rinnovo per l'anno scolastico successivo 2019-2020, pertanto nell'anno 2020 si dovrà procedere con l'indizione di una nuova gara d'appalto, con cadenza biennale con possibilità di rinnovo espresso per ulteriori due anni.

Finalità da conseguire:

- 1) Fornire il servizio mensa scolastica agli alunni delle scuole del territorio. Nel programma rientra anche l'importo degli oneri per la sicurezza dovuti alla ditta vincitrice della gara d'appalto per l'affidamento del servizio di ristorazione scolastica.

2) Fornire il servizio di trasporto scolastico agli alunni delle scuole del territorio.

Si procederà alla verifica sulla fattibilità di praticare un'ulteriore riduzione sui costi dei buoni pasto e del servizio scuolabus per le famiglie numerose, facendo attenzione alla percentuale di evasione dei servizi.

Coerenza con il piano/i regionale/i di settore:

nessuno

**MISSIONE 5: TUTELA E VALORIZZAZIONE DEI BENI E DELLE ATTIVITA' CULTURALI
PROGRAMMA 2: ATTIVITA' CULTURALI E INTERVENTI DIVERSI NEL SETTORE CULTURALE**

Motivazione delle scelte:

L'Amministrazione Comunale promuove la cultura e le attività ricreative quali strumenti fondamentali per formare le persone, promuovere benessere, educazione ed integrazione, attraverso l'offerta di un sistema culturale completo, di alto livello, costituito da molteplici iniziative e manifestazioni per tutti i cittadini. Inoltre, continuerà a sostenere una forte collaborazione con le associazioni culturali e ricreative del territorio per quanto riguarda le attività di volontariato culturale, ricreativo e sociale, sulla base del principio di sussidiarietà orizzontale, con la finalità di realizzare attività utili allo sviluppo della comunità locale, in conformità con il Titolo V della Costituzione, la quale introduce, all'art. 118, il principio di sussidiarietà orizzontale, che stabilisce che: "Stato, Regioni, Città Metropolitane, Province e Comuni favoriscono l'autonoma iniziativa dei cittadini, singoli e associati, per lo svolgimento di attività di interesse generale, sulla base del principio di sussidiarietà", tale da indurre un'evoluzione ulteriore delle modalità di relazione tra Pubblica Amministrazione e cittadini, in una logica di perseguimento di obiettivi comuni. In tal senso il ruolo dell'Amministrazione non è più solo quello di un "produttore di servizi" ma anche un "produttore di politiche pubbliche", in quanto la sua azione è sempre più caratterizzata dalla necessità di governo di un sistema di attori complesso che vede la collaborazione di soggetti pubblici e privati (altre istituzioni pubbliche, associazioni, soggetti privati o comuni cittadini) che operano sul territorio con competenze specifiche che vengono valorizzate per soddisfare "bisogni pubblici".

La collaborazione con le associazioni locali si attua anche attraverso la concessione di contributi per le loro finalità istituzionali che siano coerenti ed in linea con l'utilità collettiva, perché destinate alla crescita morale, sociale e culturale poiché tali forme di contribuzione hanno l'effetto di esprimere compiutamente il principio di sussidiarietà orizzontale oltre che di autonomia nel contesto allargato degli interessi pubblici. I contributi quindi potranno essere erogati alle associazioni che proporranno ed organizzeranno attività culturali e ricreative, rassegne musicali e teatrali, mostre culturali e rassegne cinematografiche, convegni e conferenze a tema, con le modalità stabilite dal "Regolamento Comunale per la concessione di contributi e benefici economici".

I contributi potranno essere erogati anche ad associazioni, pur non iscritte al registro comunale, che attuano progetti culturali e ricreativi a livello intercomunale, aderenti ad una rete di soggetti pubblici e privati, che coinvolgano anche il nostro territorio.

Per quanto riguarda il trattamento fiscale da applicare a queste tipologie di attività il riferimento normativo è la Risoluzione ministeriale n. 11/803 del 10 agosto 1990 – Dir. II. DD

Per le stesse finalità e con le stesse modalità, si potranno attuare anche altre forme di collaborazione con le associazioni locali, mediante la concessione gratuita di sale pubbliche, materiale di proprietà comunale quali ad esempio palchi, sedie, pannelli e mediante la concessione del patrocinio, come previsto nel "Regolamento Comunale per la concessione di contributi e benefici economici".

Finalità da conseguire:

Sostenere le Associazioni culturali e ricreative del territorio, iscritte al Registro delle Associazioni del Comune, che abbiano presentato domanda di contributo annuale e che effettuino manifestazioni ed iniziative di interesse per la comunità locale favorendo così la socializzazione e lo stile di vita delle persone.

L'amministrazione comunale, secondo le disponibilità di bilancio, eroga contributi annuali per le attività istituzionali delle associazioni.

Si verificherà la possibilità di un'equa distribuzione dei contributi pubblici alle associazioni in maniera proporzionale al contributo sociale che l'associazione dona come ritorno alla società.

Inoltre L'Amministrazione Comunale riserva una quota residuale di budget per il sostegno di iniziative particolari, non ricomprese nel programma di attività istituzionale delle associazioni a seguito di atto di indirizzo, sulla base dei criteri stabiliti nel relativo Regolamento Generale per la concessione dei contributi finanziari e l'attribuzione di vantaggi economici a persone enti ed associazioni e secondo le effettive disponibilità di bilancio.

Si cercherà di incentivare e pianificare l'offerta delle associazioni, anche con la predisposizione di un sito dove censire le associazioni presenti nel territorio e dove le stesse possano coordinarsi tra di loro pianificando gli eventi in un'ottica di collaborazione senza sovrapposizioni ma condividendo, ove possibile, forze, mezzi ed attrezzature;

Sempre nell'ottica di pianificare e collaborare con le associazioni si agevolerà l'utilizzo degli spazi pubblici, da parte di associazioni giovanili, della terza età o giovani studenti;

L'Associazione PRO LOCO Martellago, riconosciuta istituzionalmente, un po' alla volta diventerà espressione di tutte le associazioni del territorio comunale. Allo scopo l'Amministrazione Comunale stipulerà una convenzione pluriennale per definire obiettivi, finalità, competenze, forme e modalità di collaborazione.

Da ultimo il Comune intende organizzare e promuovere direttamente manifestazioni ed attività con valenza culturale e ricreativa nei diversi periodi dell'anno, si programmeranno varie attività promosse dall'Amministrazione Comunale, quali:

- nel periodo estivo: organizzazione spettacoli teatrali all'aperto e rassegne musicali;
- nel periodo invernale: organizzazione spettacoli teatrali e rassegne musicali, compresa l'organizzazione rassegna teatrale Sipario d'Autunno e Sipario di Carnevale
- organizzare uno spettacolo teatrale all'aperto per tutti i bambini delle scuole infanzia prima della fine dell'anno scolastico;
- organizzazione manifestazione culturale/ricreativa "*calici di stelle*";
- altre iniziative con scopi culturali e ricreativi approvate e decise di volta in volta dalla Giunta Comunale;

Coerenza con il piano/i regionale/i di settore:

Nessuno

MISSIONE 6: POLITICHE GIOVANILI, SPORT E TEMPO LIBERO

PROGRAMMA 1: SPORT E TEMPO LIBERO

Motivazione delle scelte:

In ambito sportivo, l'Amministrazione Comunale continuerà a promuovere e favorire la pratica sportiva come strumento per rafforzare la formazione e l'educazione; si continuerà con il potenziamento dell'offerta a tutte le fasce di età ed alla possibilità di accedere a tante e diverse opportunità sportive grazie ad un settore vivace, dinamico, ricco di iniziative per ogni persona, rispondente ad ogni esigenza ed abilità e con una diffusa dotazione di spazi ed impianti sportivi.

Inoltre continuerà a sostenere una forte collaborazione con le associazioni sportive del territorio che organizzano attività sportive a favore della collettività, sulla base del principio di sussidiarietà orizzontale, con la finalità di realizzare attività utili allo sviluppo della comunità locale. La collaborazione con le associazioni locali si attua anche attraverso la concessione di contributi per le loro finalità istituzionali che siano coerenti ed in linea con l'utilità collettiva, perché destinate alla crescita sportiva, nonché sociale e ricreativa: tali forme di contribuzione hanno l'effetto di esprimere compiutamente il principio di sussidiarietà orizzontale oltre che di autonomia nel contesto allargato degli interessi pubblici.

I contributi quindi potranno essere erogati alle associazioni che proporranno ed organizzeranno attività sportive e ricreative, di promozione e divulgazione dello sport, con le modalità stabilite dal “Regolamento Comunale per la concessione di contributi e benefici economici”.

Sempre per le stesse finalità, si potranno attuare anche altre forme di collaborazione con le associazioni sportive, mediante la concessione gratuita di sale pubbliche, materiale di proprietà comunale quali ad esempio palchi, sedie, pannelli e la concessione del patrocinio comunale come stabilito dal “Regolamento Comunale per la concessione di contributi e benefici economici”.

Lo sport è un ambito di assoluta importanza nella formazione della persona, e le associazioni sportive che sono presenti nei nostri oratori e nelle nostre comunità, nel nostro territorio rappresentano una straordinaria risorsa educativa.

Finalità da conseguire:

1) Si procederà ad una mappatura delle strutture sportive esistenti e quelle associazioni che potrebbero evolvere in società sportive verificando gli spazi e le attività che vi si possono esercitare;

2) continuare a sostenere quelle fasce dichiarate “diversamente abili”, strutturando all'interno del nostro territorio comunale la prima scuola calcio per disabili perché riteniamo che nei nostri spazi sia un diritto per tutti dare un calcio ad una palla.

3) Sostenere le Associazioni sportive e ricreative del territorio, iscritte al Registro delle Associazioni del Comune, che abbiano presentato domanda di contributo annuale e che effettuino manifestazioni ed iniziative di interesse per la comunità locale favorendo così la socializzazione e lo stile di vita delle persone. L'amministrazione comunale, secondo le disponibilità di bilancio, eroga contributi annuali per le attività istituzionali delle associazioni.

4) Inoltre L'Amministrazione Comunale riserva una quota residuale di budget per il sostegno di iniziative particolari, non ricomprese nel programma di attività istituzionale delle associazioni a seguito di atto di indirizzo, sulla base dei criteri stabiliti nel relativo Regolamento Generale per la concessione dei contributi finanziari e l'attribuzione di vantaggi economici a persone enti ed associazioni e secondo le effettive disponibilità di bilancio.

Coerenza con il piano/i regionale/i di settore:

Nessuno

MISSIONE 10: TRASPORTI E DIRITTO ALLA MOBILITA' PROGRAMMA 2: TRASPORTO PUBBLICO LOCALE

Motivazione delle scelte:

Gestire e mantenere il contratto per il servizio di trasporto pubblico extraurbano della linea di collegamento tra Martellago e gli Istituti Scolastici di Venezia – Gazzera a servizio degli studenti.

Finalità da conseguire:

Considerato il numero elevato di studenti che risiedono a Martellago, Maerne ed Olmo che frequentano le scuole secondarie che hanno sede a Mestre- Gazzera, l'amministrazione Comunale intende agevolarli a raggiungere la propria sede scolastica.

Coerenza con il piano/i regionale/i di settore:

Nessuno

MISSIONE 12: DIRITTI SOCIALI, POLITICHE SOCIALI E FAMIGLIA
PROGRAMMA 8: COOPERAZIONE E ASSOCIAZIONISMO

Motivazione delle scelte:

L'Amministrazione comunale intende garantire per i prossimi tre anni l'organizzazione di progetti per la sicurezza stradale, soprattutto a favore di minori in età scolare adeguandosi a quanto stabilito dalla normativa vigente in materia e relativa al volontariato

L'Amministrazione Comunale continuerà a sostenere una forte collaborazione con le associazioni sociali del territorio per quanto riguarda le attività di volontariato sociale, sulla base del principio di sussidiarietà orizzontale, con la finalità di realizzare attività utili allo sviluppo della comunità locale, in conformità con il Titolo V della Costituzione, la quale introduce, all'art. 118, il principio di sussidiarietà orizzontale, che stabilisce che: "Stato, Regioni, Città Metropolitane, Province e Comuni favoriscono l'autonoma iniziativa dei cittadini, singoli e associati, per lo svolgimento di attività di interesse generale, sulla base del principio di sussidiarietà", tale da indurre un'evoluzione ulteriore delle modalità di relazione tra Pubblica Amministrazione e cittadini, in una logica di perseguimento di obiettivi comuni, che possono portare al miglioramento della qualità della vita del territorio.

Finalità da conseguire:

Valorizzare le attività svolte dalle associazioni del territorio, la loro peculiarità e i valori di cui ciascuna è portatrice, diventa un arricchimento per la comunità oltre che ottimizzare l'utilizzo delle risorse territoriali.

Coerenza con il piano/i regionale/i di settore:

Nessuno

SERVIZIO BIBLIOTECA

Risorse umane da impiegare:

Categoria	Profilo	note
C	Istruttore bibliotecario	Tempo pieno
C	Istruttore amministrativo contabile	Tempo pieno

Risorse strumentali da utilizzare:

Vedere tabelle riportate nella sezione "Risorse Strumentali".

MISSIONE 5: TUTELA E VALORIZZAZIONE DEI BENI E DELLE ATTIVITA' CULTURALI PROGRAMMA 2: ATTIVITA' CULTURALI E INTERVENTI DIVERSI NEL SETTORE CULTURALE

Motivazione delle scelte:

Il buon funzionamento del servizio biblioteca è essenziale per garantire ai cittadini l'accesso all'informazione in ogni sua forma e supporto, la promozione della lettura, la fruizione di strumenti didattici e culturali atti ad allargare le conoscenze e a incrementare lo spirito critico dei singoli individui. Si propone l'obiettivo di rispondere ai bisogni di informazione, crescita e sviluppo culturale e professionale dei cittadini, sostenere l'attuazione del diritto allo studio, i percorsi della formazione permanente, le esigenze legate all'intrattenimento e all'impiego del tempo libero. La Biblioteca costituisce un punto di riferimento per le diversità culturali, contribuisce ad accrescere la consapevolezza del patrimonio culturale e a trasmetterlo alle generazioni future.

I progetti proposti hanno lo scopo di garantire un servizio efficiente, promuovere la biblioteca in tutto il territorio comunale, offrire alla comunità un punto di accesso all'informazione ma anche uno spazio di aggregazione e integrazione per tutti i cittadini, con particolare attenzione agli anziani, ai bambini e alle persone diversamente abili.

Oltre ad essere il luogo deputato al prestito di libri (in formato cartaceo e in formato digitale), film, cd musicali, audiolibri, riviste etc., la biblioteca offre un ampio ventaglio di iniziative culturali: organizza incontri con l'autore e serate tematiche su vari argomenti (benessere, medicina, viaggi, escursionismo, storia, fotografia, arte etc.); offre corsi di informatica e di scacchi aperti alla cittadinanza. Mette inoltre a disposizione i propri spazi per l'attività "Fatto a mano", momento di incontro creativo dedicato ai lavori manuali riservato soprattutto alle donne anziane del territorio.

La biblioteca collabora anche con tutte le scuole del comune per valorizzare il servizio e fidelizzare bambini e ragazzi fin dalla più tenera età affinché la frequenza e l'utilizzo degli spazi diventino una pratica consueta e familiare.

La consegna della nuova piazza ha consentito inoltre una naturale estensione degli spazi della biblioteca allargando le proposte culturali, soprattutto nel periodo estivo, alla cittadinanza e promuovendo così il servizio oltre l'utenza già fidelizzata. Da giugno a settembre la piazza antistante viene allestita con ombrelloni

tavolini e sedie per permettere la lettura di quotidiani e riviste all'aperto; un tappeto accoglie i bambini con libri e giochi e con attività settimanali di intrattenimento (letture ad alta voce e giochi da tavolo).

E' in corso un sondaggio presso tutta l'utenza della biblioteca per verificare l'esigenza di estendere l'orario di apertura della biblioteca nella pausa pranzo proponendo quindi l'orario continuato. In base alle risposte e alle risorse a disposizione l'Amministrazione si è riservata di valutare questa opportunità, l'intenzione sarebbe quella di tenere aperta la biblioteca tutti i giorni, dal lunedì al venerdì, dalle ore 12.30 alle ore 14.30.

Finalità da conseguire:

Tali finalità si raggiungono attraverso la realizzazione di specifici progetti che solo in parte possono essere descritti ed esplicitati.

Progetto 1: incrementare, catalogare, mettere a disposizione il patrimonio della biblioteca composto di libri, dvd, cd, audiolibri, e-book, quotidiani e periodici.

Progetto 2: garantire le ore di apertura e il lavoro di backoffice della biblioteca mediante appalto di servizi non essendo il personale dipendente sufficiente a svolgere il carico di lavoro e a tenere aperta al pubblico la biblioteca.

Progetto 3: pagamento degli oneri SIAE dovuti per legge

Progetto 4: promuovere la lettura tra i cittadini, soprattutto tra i bambini e i ragazzi in età prescolare e scolare con particolare attenzione al progetto nazionale Nati per Leggere formando un gruppo di lettori volontari che collaborino costantemente con la biblioteca; promuovere le attività e i servizi offerti dalla biblioteca mediante attività educative, ricreative, formative e culturali in genere, compresi corsi di lettura ad alta voce.

Progetto 5: proseguire l'attività di lettura partecipata con persone disabili in collaborazione con il Centro Diurno di Olmo al fine di offrire un'opportunità di integrazione e la fruizione del servizio biblioteca anche alle persone diversamente abili. Gli ospiti del Ceod inoltre collaboreranno con la biblioteca riparando e rendendo nuovamente fruibili i libri danneggiati o rovinati per l'usura (pagine che si staccano, copertine strappate etc): in tal modo offriranno un servizio a tutta la comunità. Proseguire inoltre il progetto "Bookcrossing" avviato nel 2019 facendo circolare liberamente centinaia di libri (omaggi di cittadini) collocandoli e mettendoli a disposizione in alcuni luoghi e attività commerciali del territorio comunale che saranno monitorati ed integrati dagli ospiti stessi del CEOD.

Progetto 6: incremento della visibilità del servizio biblioteca attraverso l'invio periodico della newsletter, la promozione delle attività e dei servizi sui social network (in particolare Facebook, Pinterest, Twitter e Instagram); l'aggiornamento e lo svecchiamento del sito web della biblioteca avverrà entro la fine del 2019 e il nuovo sito sarà implementato e curato dal personale della biblioteca

Progetto 7: proseguire la collaborazione con gli Istituti comprensivi del territorio comunale proponendo la visita guidata alle scolaresche, le letture ad alta voce e altre attività ludico-educative in orario scolastico

Progetto 8: organizzare incontri culturali in collaborazione con associazioni che operano nel territorio comunale e/o con privati cittadini che a titolo volontario e gratuitamente desiderino mettere a disposizione le loro competenze, in particolar modo Gli Amici della Biblioteca, L'Università Popolare, il CAI;

Progetto 9: proseguire il laboratorio di scacchi, attivo dal 2010 e aperto a tutti i cittadini oltre i 14 anni condotto a titolo completamente gratuito dall'istruttore Lorian Rampazzo e con la partecipazione di maestri di ottimo livello sia sul piano regionale che nazionale.

Progetto 10: promuovere la lettura attraverso l'attività mensile del Gruppo di lettura "Il Club del Martedì", e proseguendo il progetto coordinato dall'Associazione Italiana Biblioteche – Sezione Veneto e da alcune biblioteche della Città Metropolitana (tra cui la biblioteca di Martellago) che consiste nell'organizzare un percorso di lettura annuale con un incontro finale per tutti i gruppi di lettura della Regione Veneto. A tal fine, e anche per consentire la formazione e l'aggiornamento del personale della biblioteca, si rende necessaria l'iscrizione della biblioteca di Martellago all'Associazione Italiana Biblioteche al fine di garantire alla stessa una serie di vantaggi anche economici e il riconoscimento del ruolo essenziale all'interno del Polo Regionale VIA.

Progetto 11: proseguire la partecipazione alla Biblioteca Digitale Venezia Metropolitana acquistando ebook e formando i cittadini interessati alla lettura su dispositivi digitali

Progetto 12: continuare a proporre visite guidate a mostre e musei, organizzando inoltre incontri a tema, visto il successo che tali iniziative hanno avuto nel corso del 2019.

Progetto 13: rinnovare la partecipazione della biblioteca all'International Game Day organizzando una giornata interamente dedicata ai giochi da tavolo in biblioteca. Dato che la finalità della biblioteca è quella di raggiungere tutta la cittadinanza e non solo gli utenti già iscritti, si mettono in atto alcune modalità per promuovere il servizio e farlo conoscere sul territorio anche a chi al momento non ne fruisce. Questo secondo quanto stabilito dalle linee guida dell'IFLA, dall'UNESCO e non ultimo dalla Regione Veneto e dal Polo Regionale VIA di cui la biblioteca fa parte.

Coerenza con il piano/i regionale/i di settore:

I progetti della biblioteca, le attività e le iniziative atte a promuovere il servizio e a diffondere informazione e cultura nella comunità di appartenenza rientrano e sono coerenti con le finalità del Polo Regionale VIA a cui la biblioteca di Martellago appartiene, nonché alle linee guida UNESCO e IFLA che regolamentano le biblioteche a livello internazionale. Inoltre la biblioteca collabora con l'Associazione Italiana Biblioteche – Sezione Veneto nella progettazione e realizzazione di iniziative ed eventi di promozione della lettura.

SETTORE ASSETTO DEL TERRITORIO

RESPONSABILE: ARCH. NADIA ROSSATO

SERVIZIO COMMERCIO, ATTIVITA' PRODUTTIVE

Risorse umane da impiegare:

Categoria	Profilo	note
C	Istruttore tecnico	Tempo pieno (con attribuzione di mansioni anche con riferimento ai servizi SUAP, COMMERCIO e CED);
C	Istruttore tecnico	Tempo pieno (con attribuzione di mansioni anche con riferimento ai servizi SUAP, COMMERCIO e parzialmente al CED);
D	Istruttore direttivo amministrativo-contabile	Tempo pieno (fino a dicembre 2019)

Risorse strumentali da utilizzare:

Vedere tabelle riportate nella sezione "Risorse Strumentali".

MISSIONE 14: SVILUPPO ECONOMICO E COMPETITIVITA'

PROGRAMMA 1: INDUSTRIA, PMI E ARTIGIANATO

Il servizio promuove attività funzionali allo sviluppo delle PMI

Motivazione delle scelte:

Sostiene iniziative legate allo sviluppo del sistema economico produttivo.

Finalità da conseguire:

Favorisce lo sviluppo del sistema economico

Coerenza con il piano/i regionale/i di settore:

Direttiva Bolkestein

MISSIONE 14: SVILUPPO ECONOMICO E COMPETITIVITA'

PROGRAMMA 2: COMMERCIO – RETI DISTRIBUTIVE – TUTELA DEI CONSUMATORI

Il servizio si occupa della:

- a) gestione dell'attività amministrativa relativa alla verifica dell'esercizio dell'attività commerciali, all'applicazione di sanzioni amministrative, elevate ai sensi della Legge n. 689/1991, in materia di igiene e sanità pubblica e di igiene alimentare e sanità animale, nonché al versamento di quota parte dell'introito delle sanzioni stesse alla Regione Veneto, ai sensi e per gli effetti dell'art. 8, comma 2, L.R. n. 23/2007;
- b) promozione delle attività commerciali in collaborazione con le associazioni di categoria intraprese con il Distretto del Commercio denominato "*Martellago tra terra e acqua*" di cui al bando regionale DGRV n. 1912/2014 e alla partecipazione per l'ammissione a contributo in attuazione del nuovo bando regionale approvato con DGRV 668/2019;
- c) promozione di eventi, manifestazioni e spettacoli per favorire lo sviluppo economico locale del sistema produttivo, commerciale e del turismo nei diversi periodi dell'anno anche con la collaborazione di associazioni locali, enti, organismi pubblici e privati promotori di iniziative in tale campo;
- e) promozione di iniziative legate alle specificità locali quali la Strada del radicchio rosso di Treviso e variegato di Castelfranco Veneto.

Nel corso del triennio 2020-2022:

- non sono previsti rinnovi di collaudo periodico di impianti di carburanti;
- commercio al dettaglio su aree pubbliche: nel 2020 si dovrà verificare se sarà ulteriormente prorogato (attualmente previsto al 31.12.2020) il termine di scadenza delle concessioni in essere, o se ricorre l'obbligo di rinnovarle. In questo caso, ogni Comune, dovrà definire la durata (da 9 a 12 anni) delle concessioni in scadenza, ovvero delle concessioni in scadenza il 7 maggio 2017, il 4 luglio 2017 e tutte quelle che sarebbero scadute nel 2018 che sono state prorogate ex legge (l'art. 6, co. 8 del DL 244/2016, convertito in legge), al fine di uniformare le scadenze dei posteggi dei mercati/delle fiere (DGRV 1551-1552/2016) sulle aree pubbliche. Dovrà poi essere predisposto il bando per il rinnovo delle concessioni;
- promozione delle attività commerciali organizzando iniziative e manifestazioni in collaborazione con associazioni locali, di categoria, enti, organismi pubblici e privati
- individuazione di sperimentazioni o proposte di modifica dei parcheggi pubblici in attuazione dell'analisi dei parcheggi effettuata dallo studio TCM;

Motivazione delle scelte:

Promozione del territorio locale e delle attività insediate.

Finalità da conseguire:

Favorire lo sviluppo del sistema economico

Coerenza con il piano/i regionale/i di settore:

LR n. 15/2012, DGRV n. 1912/2014, DGRV 1551-1552/2016, Legge n. 689/1981.

MISSIONE 14: SVILUPPO ECONOMICO E COMPETITIVITA'
PROGRAMMA 4: RETI E ALTRI SERVIZI DI PUBBLICA UTILITA'

L'ufficio partecipa ad iniziative di formazione per essere aggiornato e fornire un servizio adeguato agli utenti. A titolo di esempio aderisce alle attività proposte dal Centro Studi Amministrativi della Marca Trevigiana.

Motivazione delle scelte:

Partecipazioni a iniziative legate allo sviluppo del sistema commerciale e delle specificità locali.

Finalità da conseguire:

Promozione delle attività del territorio

Coerenza con il piano/i regionale/i di settore:

LR n. 50/2012

MISSIONE 16: AGRICOLTURA, POLITICHE AGROALIMENTARI E PESCA
PROGRAMMA 1: SVILUPPO DEL SETTORE AGRICOLO E DEL SISTEMA AGROALIMENTARE

Il servizio si occupa della promozione delle politiche legate al settore agricolo mettendo, tale settore, in rete con altri settori (mercato agricolo, Piccole Produzioni Locali, distribuzione a Km 0, agriturismo, ecc)

Motivazione delle scelte:

Promozione del sistema agricolo mediante il consolidamento, la razionalizzazione e lo sviluppo delle attività rurali nel contesto economico, sociale e territoriale del Veneto.

Finalità da conseguire:

Tutelare e promuovere il settore primario e le produzioni agricole.

Coerenza con il piano/i regionale/i di settore:

Programma di Sviluppo Rurale per il Veneto 2014-2020

SERVIZIO CENTRO ELABORAZIONE DATI (C.E.D.)

Risorse umane da impiegare:

Categoria	Profilo	note
D	Istruttore direttivo informatico amministrativo- contabile	Tempo pieno
C	Istruttore tecnico	Tempo pieno (con attribuzione di mansioni anche con riferimento ai servizi SUAP, COMMERCIO e CED);
C	Istruttore tecnico	Tempo pieno (con attribuzione di mansioni anche con riferimento ai servizi SUAP, COMMERCIO e parzialmente al CED);

Risorse strumentali da utilizzare:

Vedere tabelle riportate nella sezione "Risorse Strumentali".

MISSIONE 1: SERVIZI ISTITUZIONALI, GENERALI E DI GESTIONE PROGRAMMA 1: ORGANI ISTITUZIONALI

Motivazione delle scelte:

L'attività consiste nell'organizzare la manutenzione dell'hardware e del software a disposizione degli organi politici in base alle esigenze che emergono nell'espletamento delle proprie attività istituzionali.

Finalità da conseguire:

attuazione dell'amministrazione digitale, mantenimento della infrastruttura informatica;

Coerenza con il piano/i regionale/i di settore:

D.Lgs 82/2005 s.m.i., Agenda digitale, attuazione del Piano triennale dell'informatica.

MISSIONE 1: SERVIZI ISTITUZIONALI, GENERALI E DI GESTIONE
PROGRAMMA 2: SEGRETERIA GENERALE

Motivazione delle scelte:

L'attività consiste nell'organizzare la manutenzione dell'hardware e del software a disposizione del Servizio Segreteria - Contratti e Gare e appalti e del Servizio Legale e Casa nonché del Servizio Urp, Messi, centralino, Protocollo.

Tra le attività del programma rientra anche quella relativa all'acquisto di hardware per il Servizio Urp.

Finalità da conseguire:

attuazione dell'amministrazione digitale

Coerenza con il piano/i regionale/i di settore:

D.Lgs 82/2005 s.m.i., Agenda digitale.

MISSIONE 1: SERVIZI ISTITUZIONALI, GENERALI E DI GESTIONE
PROGRAMMA 3: GESTIONE ECONOMICA, FINANZIARIA, PROGRAMMAZIONE E PROVVEDITORATO

Motivazione delle scelte:

L'attività consiste nell'organizzare la manutenzione dell'hardware e del software a disposizione dei Servizi Contabilità ed Economato

Finalità da conseguire:

attuazione dell'amministrazione digitale

Coerenza con il piano/i regionale/i di settore:

D.Lgs 82/2005 s.m.i., Agenda digitale.

MISSIONE 1: SERVIZI ISTITUZIONALI, GENERALI E DI GESTIONE
PROGRAMMA 4: GESTIONE DELLE ENTRATE TRIBUTARIE E SERVIZI FISCALI

Motivazione delle scelte:

L'attività consiste nell'organizzare la manutenzione dell'hardware e del software a disposizione del Servizio Tributi.

Finalità da conseguire:

attuazione dell'amministrazione digitale

Coerenza con il piano/i regionale/i di settore:

D.Lgs 82/2005 s.m.i., Agenda digitale.

**MISSIONE 1: SERVIZI ISTITUZIONALI, GENERALI E DI GESTIONE
PROGRAMMA 6: UFFICIO TECNICO**

Motivazione delle scelte:

L'attività consiste nell'organizzare la manutenzione dell'hardware e del software a disposizione dei Servizi LLPP ed espropri, del Servizio Patrimonio e Ambiente, per la gestione beni demaniali e patrimoniali, cimiteri, fognatura e verde pubblico e del Servizio Edilizia Privata.

Finalità da conseguire:

attuazione dell'amministrazione digitale

Coerenza con il piano/i regionale/i di settore:

D.Lgs 82/2005 s.m.i., Agenda digitale.

**MISSIONE 1: SERVIZI ISTITUZIONALI, GENERALI E DI GESTIONE
PROGRAMMA 7: ELEZIONI E CONSULTAZIONI POPOLARI – ANAGRAFE E STATO CIVILE**

Motivazione delle scelte:

L'attività consiste nell'organizzare la manutenzione dell'hardware e del software a disposizione del Servizio Anagrafe, stato civile, statistica, elettorale e leva.

Finalità da conseguire:

attuazione dell'amministrazione digitale

Coerenza con il piano/i regionale/i di settore:

D.Lgs 82/2005 s.m.i., Agenda digitale.

**MISSIONE 1: SERVIZI ISTITUZIONALI, GENERALI E DI GESTIONE
PROGRAMMA 10: RISORSE UMANE**

Motivazione delle scelte:

L'attività consiste nell'organizzare la manutenzione dell'hardware e del software a disposizione del Servizio Risorse Umane.

Finalità da conseguire:

attuazione dell'amministrazione digitale

Coerenza con il piano/i regionale/i di settore:

D.Lgs 82/2005 s.m.i., Agenda digitale.

MISSIONE 1: SERVIZI ISTITUZIONALI, GENERALI E DI GESTIONE
PROGRAMMA 11: ALTRI SERVIZI GENERALI

Motivazione delle scelte:

L'attività consiste nel noleggio di attrezzature informatiche e nell'acquisto di beni (minuterie e parti di ricambio) per la rete comunale.

E' inoltre prevista l'organizzazione della manutenzione dell'hardware e del software a disposizione della rete comunale, l'acquisto di materiale informatico, hardware e software nonché il rinnovo di licenze software per i diversi servizi comunali.

L'attività riguarda anche i servizi di digitalizzazione documentale, di sicurezza informatica e di conservazione a norma presso terzi.

Finalità da conseguire:

attuazione dell'amministrazione digitale

Coerenza con il piano/i regionale/i di settore:

D.Lgs 82/2005 s.m.i., Agenda digitale.

MISSIONE 3: ORDINE PUBBLICO E SICUREZZA
PROGRAMMA 1: POLIZIA LOCALE E AMMINISTRATIVA

FUNZIONE TRASFERITA DAL 01/01/2015 ALL'UNIONE DEI COMUNI DEL MIRANESE

Motivazione delle scelte:

L'attività consiste nell'organizzazione della manutenzione del software degli applicativi per gestire i verbali della Polizia Locale.

Finalità da conseguire:

attuazione dell'amministrazione digitale

Coerenza con il piano/i regionale/i di settore:

D.Lgs 82/2005 s.m.i., Agenda digitale.

MISSIONE 4: ISTRUZIONE E DIRITTO ALLO STUDIO
PROGRAMMA 6: SERVIZI AUSILIARI ALL'ISTRUZIONE

Motivazione delle scelte:

L'attività consiste nell'organizzazione della manutenzione dell'hardware e del software a disposizione del servizio P.I., cultura, sport e associazioni.

Finalità da conseguire:

attuazione dell'amministrazione digitale

Coerenza con il piano/i regionale/i di settore:

D.Lgs 82/2005 s.m.i., Agenda digitale.

**MISSIONE 5: TUTELA E VALORIZZAZIONE DEI BENI E DELLE ATTIVITA' CULTURALI
PROGRAMMA 2: ATTIVITA' CULTURALI E INTERVENTI DIVERSI NEL SETTORE CULTURALE****Motivazione delle scelte:**

L'attività consiste nell'organizzazione della manutenzione dell'hardware e del software a disposizione del servizio Biblioteca e dei Punti Internet denominati "P3@", nonché l'eventuale sviluppo dei due Punto Internet denominato "P3@".

Tali punti di accesso pubblico ad internet ed ai servizi informatici sono messi a disposizione dell'utenza, in sedi esterne alla sede municipale; attualmente ci sono due punti funzionanti, uno a Martellago presso il centro anziani Casa Bianca e il secondo presso il centro civico di Olmo; oltre a fornire un servizio all'utenza, rappresentano dei punti di aggregazione per determinate categorie di cittadini, quali ad esempio ragazzi, anziani o di chiunque abbia la necessità di utilizzare un punto internet.

Finalità da conseguire:

Garantire la funzionalità dei punti internet p3@ già attivi, attuazione dell'amministrazione digitale e per lo sviluppo della "Società dell'informazione".

Coerenza con il piano/i regionale/i di settore:

D.Lgs 82/2005 s.m.i., Agenda digitale, orientamento europeo " Promuovere la conoscenza e l'innovazione a favore della crescita".

**MISSIONE 8: ASSETTO DEL TERRITORIO ED EDILIZIA ABITATIVA
PROGRAMMA 1: URBANISTICA E ASSETTO DEL TERRITORIO****Motivazione delle scelte:**

L'attività consiste nell'organizzazione della manutenzione dell'hardware e del software a disposizione del servizio Urbanistica e SIT.

Finalità da conseguire:

attuazione dell'amministrazione digitale e del sistema informativo territoriale

Coerenza con il piano/i regionale/i di settore:

D.Lgs 82/2005 s.m.i., Agenda digitale.

MISSIONE 12: DIRITTI SOCIALI, POLITICHE SOCIALI E FAMIGLIA
PROGRAMMA 7: PROGRAMMAZIONE E GOVERNO DELLA RETE DEI SERVIZI SOCIO SANITARI E SOCIALI

Motivazione delle scelte:

L'attività consiste nell'organizzazione della manutenzione dell'hardware e del software a disposizione dei servizi Sociali

Finalità da conseguire:

attuazione dell'amministrazione digitale.

Coerenza con il piano/i regionale/i di settore:

D.Lgs 82/2005 s.m.i., Agenda digitale.

MISSIONE 14: SVILUPPO ECONOMICO E COMPETITIVITA'
PROGRAMMA 2: COMMERCIO – RETI DISTRIBUTIVE – TUTELA DEI CONSUMATORI E GOVERNO DELLA RETE DEI SERVIZI SOCIO SANITARI E SOCIALI

Motivazione delle scelte:

L'attività consiste nell'organizzazione della manutenzione dell'hardware e del software a disposizione del servizio Commercio e Attività Produttive.

Finalità da conseguire:

attuazione dell'amministrazione digitale.

Coerenza con il piano/i regionale/i di settore:

D.Lgs 82/2005 s.m.i., Agenda digitale.

MISSIONE 14: SVILUPPO ECONOMICO E COMPETITIVITA'
PROGRAMMA 4: RETI E ALTRI SERVIZI DI PUBBLICA UTILITA'

Motivazione delle scelte:

L'attività consiste nell'organizzazione della manutenzione dell'hardware e del software a disposizione del servizio SUAP.

Finalità da conseguire:

attuazione dell'amministrazione digitale.

Coerenza con il piano/i regionale/i di settore:

D.Lgs 82/2005 s.m.i., Agenda digitale.

SERVIZIO URBANISTICA E S.I.T.

Risorse umane da impiegare:

Categoria	Profilo	note
D	Istruttore direttivo tecnico	Tempo pieno
C	Istruttore tecnico	Tempo pieno (dal 01.11.2015, con Determina n. 759/2015, assegnata per 1 giorno la settimana al servizio Attività Produttive e al Servizio SUAP; dal 9.05.2016, con Determina n. 400/2016, assegnata per 1 giorno la settimana al servizio CED)
C	Istruttore tecnico	Tempo pieno (dal 15.06.2009, con Determina del Direttore Generale n. 4, assegnato per 1 giorno alla settimana al servizio CED; dal 01.11.2015, con Determina n. 759/2015, assegnato per 1 giorno la settimana al servizio Attività Produttive e al Servizio SUAP)

Risorse strumentali da utilizzare:

Vedere tabelle riportate nella sezione "Risorse Strumentali".

MISSIONE 1: SERVIZI ISTITUZIONALI, GENERALI E DI GESTIONE

PROGRAMMA 1: UFFICIO TECNICO

Motivazione delle scelte:

Il servizio si occupa:

- dell'attuazione dei programmi dell'Amministrazione,
- dell'implementazione del Sistema Informativo Territoriale con vari tematismi inseriti (es. accatastamento terreni e fabbricati, PRG/PI, toponomastica, numerazione civica, pratiche edilizie, impianti pubblicitari) e dell'affidamento di prestazione di servizi per la sua ulteriore strutturazione anche in un'ottica di fornire un servizio ai cittadini/imprese.

Finalità da conseguire:

Tenere aggiornati gli strumenti di pianificazione e georeferenziazione e provvedere agli adempimenti amministrativi ordinari.

Coerenza con il piano/i regionale/i di settore:

Adeguamenti alle principali disposizioni normative, quali, a titolo indicativo e non esaustivo, la LR n. 11/2004, la LR n. 14/2017 sul contenimento del consumo, l'art. 30 del DPR 380/2001.

**MISSIONE 8: ASSETTO DEL TERRITORIO ED EDILIZIA ABITATIVA
PROGRAMMA 8: URBANISTICA E ASSETTO DEL TERRITORIO**

Motivazione delle scelte:

Il servizio si occupa:

- dell'attuazione e aggiornamento degli strumenti strategici (PAT) e operativi di governo del territorio (Piano degli Interventi) in funzione della sostenibilità ambientale, delle esigenze della collettività e delle dinamiche economiche, anche mediante affidamento di prestazione di servizi;
- del mantenimento dei servizi tecnico-amministrativi (rilascio certificati urbanistici, deposito frazionamenti, attestazione della sussistenza di vincoli paesaggistici, rimborsi a privati per somme erroneamente versate in materia urbanistica),;
- verifica amministrativa di proposte di Accordi Pubblico Privati (ex art. 6 LR 11/2004);
- istruttorie e gestione degli aspetti amministrativo-contabili relativi agli Strumenti Urbanistici Attuativi (SUA);
- gestione amministrativa delle disposizioni contenute nell'art. 12 comma 15.1 delle NTA del PRG relative aree a standard eccedenti in ambiti di lottizzazione;

Il servizio elabora internamente/affida a professionisti esterni studi di fattibilità, di progettazione, di pianificazione urbanistica, di potenziamento di dotazioni territoriali a servizio della collettività, proposte progettuali urbanistico-edilizie di riqualificazione o di valorizzazione del patrimonio immobiliare pubblico e partecipa alla redazione di varianti al PAT o al PI.

Cura l'esternalizzazione del servizio relativo alle stime immobiliari, data la particolare condizione del mercato immobiliare, nonché il servizio di valutazione della congruità economica connessa a proposte di accordo pubblico privato, ex art. 6 LR 11/2004, da inserire nei PI.

Nel corso del triennio 2020-2022:

- sarà necessario adeguare gli strumenti urbanistici generali alla recente normativa regionale sul contenimento del consumo di suolo (LR n. 14/2017), adottare la Variante verde,

e, in attuazione dei programmi dell'Amministrazione:

- individuare azioni strategiche ed operative per la valorizzazione del Parco Laghetti (valorizzazione ambientale, accessibilità al parco da ogni centro del Comune, servizi vari per gli utenti,);
- sistema della mobilità, programmazione e redazione del piano urbano della mobilità sostenibile (PUMS)
- implementazione della rete di piste ciclabili;
- riqualificazione del Centro Civico di Olmo in via Selvanese
- individuazione di appositi spazi pet friendly a servizio degli animali;

Finalità da conseguire:

Tenere aggiornati gli strumenti di pianificazione con georeferenziazione dei tematismi e provvedere agli adempimenti amministrativi ordinari.

Coerenza con il piano/i regionale/i di settore:

Adeguamenti alle principali disposizioni normative, quali, a titolo indicativo e non esaustivo, la LR n. 11/2004, la LR n. 14/2017 sul contenimento del consumo, l'art. 30 del DPR 380/2001.

MISSIONE 9: SVILUPPO SOSTENIBILE E TUTELA DEL TERRITORIO DELL'AMBIENTE
PROGRAMMA 9: TUTELA E VALORIZZAZIONE DELLE RISORSE IDRICHE

Motivazione delle scelte:

Tutelare il territorio comunale, i cittadini e le imprese. - Il Comune di Martellago è dotato di Piano delle Acque approvato con deliberazione di Consiglio Comunale n. 77 del 22.11.2010; il Piano è stato revisionato e aggiornato (deliberazione consiliare n. 14 del 20.04.2018).

Finalità da conseguire:

- monitorare e aggiornare la conoscenza relativa al sistema della rete idraulica maggiore, minore e sotterranea;
- adottare misure volte ad effettuare gli interventi preventivi sui corpi idrici superficiali per la protezione dell'ambiente e delle persone in ragione dei radicali cambiamenti climatici;
- attuare politiche di invarianza idraulica, ovvero, la trasformazione di un'area non deve provocare un aggravio della portata di piena del corpo idrico ricevente i deflussi superficiali originati dall'area stessa;
- rafforzare la sensibilità civica collettiva in merito al rispetto delle risorse idriche;
- iniziative per la fruizione consapevole delle pertinenze fluviali (previa predisposizione di specifici Piani delle Pertinenze Fluviali – art. 9.5 delle NTA del PAT);
- valorizzazione dei mulini e loro inserimento in un circuito di conoscenza e fruizione.

Coerenza con il piano/i regionale/i di settore:

LR 11/2004 e LR n. 14/2017.

SERVIZIO SPORTELLO UNICO ATTIVITA' PRODUTTIVE (S.U.A.P.)

Risorse umane da impiegare:

Categoria	Profilo	note
D	Istruttore direttivo informatico amministrativo contabile	Tempo pieno
C	Istruttore tecnico	Tempo pieno (dal 01.11.2015, con Determina n. 759/2015, assegnata per 1 giorno la settimana al servizio Attività Produttive e al Servizio SUAP)
C	Istruttore tecnico	Tempo pieno (dal 01.11.2015, con Determina n. 759/2015, assegnato per 1 giorno la settimana al servizio Attività Produttive e e al Servizio SUAP)

Risorse strumentali da utilizzare:

Vedere tabelle riportate nella sezione "Risorse Strumentali".

MISSIONE 14: SVILUPPO ECONOMICO E COMPETITIVITA'
PROGRAMMA 4: RETI E ALTRI SERVIZI DI PUBBLICA UTILITA'

Motivazione delle scelte:

Il servizio si occupa dell'attuazione e gestione del servizio dello sportello unico per i procedimenti amministrativi relativi all'esercizio delle attività produttive e alla localizzazione delle PMI ai sensi della D.P.R. n. 160/2010. Nell'esercizio dell'attività ordinaria l'ufficio potrebbe dover riversare, ad altre pubbliche amministrazioni, coinvolte nel procedimento, dei diritti di segreteria/istruttori erroneamente versati al Comune.

Facilitare la circolazione di beni e di servizi all'interno dell'Unione europea, perché i servizi rappresentano il 70% dell'occupazione in Europa, e la loro liberalizzazione, a detta di numerosi economisti, aumenterebbe l'occupazione ed il PIL dell'Unione europea, facendo crescere la competitività e il dinamismo.

Finalità da conseguire:

Semplificazione amministrativa e standardizzazione per consentire alle PMI di ottenere le autorizzazioni necessarie all'esercizio della propria attività.

Attuazione della direttiva dell'Unione Europea 2006/123/CE (cosiddetta "direttiva Bolkestein") La direttiva non intende disciplinare nello specifico l'ampio settore dei servizi, ma si propone come direttiva-quadro, che pone poche regole molto generali e lascia agli stati membri la decisione su come meglio applicare i principi da essa enunciati.

Coerenza con il piano/i regionale/i di settore:

Applicare il DPR 160/2010.

MISSIONE 2: GIUSTIZIA
PROGRAMMA 1: UFFICI GIUDIZIARI

Non attivato

MISSIONE 2: GIUSTIZIA
PROGRAMMA 2: CASA CIRCONDARIALE E ALTRI SERVIZI

Non attivato

MISSIONE 4: ISTRUZIONE E DIRITTO ALLO STUDIO
PROGRAMMA 4: ISTRUZIONE UNIVERSITARIA

Non attivato

MISSIONE 4: ISTRUZIONE E DIRITTO ALLO STUDIO
PROGRAMMA 5: ISTRUZIONE TECNICA SUPERIORE

Non attivato

MISSIONE 4: ISTRUZIONE E DIRITTO ALLO STUDIO
PROGRAMMA 7: DIRITTO ALLO STUDIO

Non attivato

MISSIONE 7: TURISMO
PROGRAMMA 1: SVILUPPO E VALORIZZAZIONE DEL TURISMO

Non attivato

MISSIONE 9: SVILUPPO SOSTENIBILE E TUTELA DEL TERRITORIO DELL'AMBIENTE
PROGRAMMA 7: SVILUPPO SOSTENIBILE TERRITORIO MONTANO PICCOLI COMUNI

Non attivato

MISSIONE 10: TRASPORTI E DIRITTO ALLA MOBILITA'
PROGRAMMA 1: TRASPORTO FERROVIARIO

Non attivato

MISSIONE 10: TRASPORTI E DIRITTO ALLA MOBILITA'
PROGRAMMA 3: TRASPORTO PER VIE D'ACQUA

Non attivato

MISSIONE 10: TRASPORTI E DIRITTO ALLA MOBILITA'
PROGRAMMA 4: ALTRE MODALITA' DI TRASPORTO

Non attivato

MISSIONE 13: TUTELA DELLA SALUTE

PROGRAMMA 1: SERVIZIO SANITARIO REGIONALE – FINANZIAMENTO ORDINARIO CORRENTE PER LA GARANZIA DEI LEA

Non attivato

MISSIONE 13: TUTELA DELLA SALUTE

PROGRAMMA 2: SERVIZIO SANITARIO REGIONALE – FINANZIAMENTO AGGIUNTIVO CORRENTE PER LIVELLI DI ASSISTENZA SUPERIORE AI LEA

Non attivato

MISSIONE 13: TUTELA DELLA SALUTE

PROGRAMMA 3: SERVIZIO SANITARIO REGIONALE – FINANZIAMENTO AGGIUNTIVO CORRENTE PER LA COPERTURA DELLO SQUILIBRIO DI BILANCIO CORRENTE

Non attivato

MISSIONE 13: TUTELA DELLA SALUTE

PROGRAMMA 4: SERVIZIO SANITARIO REGIONALE – RIPIANI DI DISAVANZI SANITARI RELATIVI AD ESERCIZI PREGRESSI

Non attivato

MISSIONE 13: TUTELA DELLA SALUTE

PROGRAMMA 5: SERVIZIO SANITARIO REGIONALE – INVESTIMENTI SANITARI

Non attivato

MISSIONE 13: TUTELA DELLA SALUTE

PROGRAMMA 6: SERVIZIO SANITARIO REGIONALE – RESTITUZIONE MAGGIORI GETTITI SSN

Non attivato

MISSIONE 14: SVILUPPO ECONOMICO E COMPETITIVITA'

PROGRAMMA 3: RICERCA E INNOVAZIONE

Non attivato

MISSIONE 15: POLITICHE PER IL LAVORO E LA FORMAZIONE PROFESSIONALE

PROGRAMMA 1: SERVIZI PER LO SVILUPPO DEL MERCATO DEL LAVORO

Non attivato

MISSIONE 15: POLITICHE PER IL LAVORO E LA FORMAZIONE PROFESSIONALE

PROGRAMMA 2: FORMAZIONE PROFESSIONALE

Non attivato

MISSIONE 16: AGRICOLTURA, POLITICHE AGROALIMENTARI E PESCA

PROGRAMMA 2: CACCIA E PESCA

Non attivato

MISSIONE 19: RELAZIONI INTERNAZIONALI

PROGRAMMA 1: RELAZIONI INTERNAZIONALI E COOPERAZIONE ALLO SVILUPPO

Non attivato

MISSIONE 99: SERVIZI PER CONTO TERZI

PROGRAMMA 2: ANTICIPAZIONI PER IL FINANZIAMENTO DEL SISTEMA SANITARIO NAZIONALE

Non attivato

Limiti di spesa

L'articolo 21-bis del DI n. 50/2017 ha stabilito la non applicazione di alcuni dei limiti puntuali di spesa previsti dall'articolo 6 del DI 78/2010 e dall'articolo 27, comma 1, del DI n. 112/2008, in favore dei Comuni e delle forme associative degli stessi (consorzi e unioni di comuni) a condizione che tali enti: avessero approvato il rendiconto entro il termine di scadenza del 30 aprile e che avessero rispettato il saldo tra entrate e spese finali previsto dalle norme sul pareggio di bilancio (articolo 9 legge n. 243/2012).

Ed in particolare non si applicano le norme che imponevano:

- la riduzione delle spese per **studi ed incarichi di consulenza** nella misura minima dell'80% delle spese impegnate nel 2009 per la stessa finalità (articolo 6, comma 7, DI n. 78/2010);
- la riduzione delle spese per **relazioni pubbliche, convegni, pubblicità e rappresentanza** nella misura minima dell'80% delle spese impegnate nel 2009 per la stessa finalità (articolo 6, comma 8, DI n. 78/2010);
- il divieto di sostenere spese per **sponsorizzazioni** (articolo 6, comma 9);
- la riduzione delle spese per la **formazione** in misura non inferiore al 50% di quella sostenuta per le stesse motivazioni nel 2009 (articolo 6, comma 13);
- la riduzione del 50% della spesa sostenuta nel 2007 per la **stampa di relazioni** e di ogni altra pubblicazione prevista da leggi o regolamenti e distribuita gratuitamente o inviata ad altre amministrazioni (articolo 27, comma 1, DI n. 112/2008).

Con l'art. 1, comma 905, della legge di bilancio n. 145/2018, a decorrere dal 1/1/2019 inoltre è stata prevista la possibilità di superare ulteriori limiti di spesa, di seguito riportati a condizione che siano rispettate, l'approvazione del rendiconto entro il 30 aprile e del bilancio di previsione entro il 31 dicembre:

- commi 4 e 5 dell'art. 5 della L. n. 67/1987 relativo all'obbligo di comunicazione al Garante delle telecomunicazioni delle **spese pubblicitarie**;
- comma 594, art. 2 della L. n. 244/2007 relativo all'obbligo di adottare i **piani triennali** per l'individuazione delle misure finalizzate alla razionalizzazione dell'utilizzo delle dotazioni strumentali, anche informatiche, delle autovetture di servizio, dei beni immobili a ad uso abitativo o di servizio, con esclusione dei beni infrastrutturali;
- comma 12 dell'art. 6 del D.L. n. 78/2010 relativi alle spese per missioni per un ammontare superiore al 50% della spesa sostenuta nell'anno 2009;
- comma 14 dell'art. 6 del D.L. n. 78/2010 e comma 2 dell'art. 5 del D.L. n. 98/2011 che imponeva un tetto di spesa previsto per le spese l'acquisto, la manutenzione e l'esercizio di **autovetture**, nonché per l'acquisto di buoni taxi (eccetto le auto della polizia locale, dei servizi sociali o destinate ai servizi di manutenzione delle strade comunali), pari al 30% della spesa sostenuta nell'anno 2011;
- comma 1- ter dell'art. 12 del D.L. n. 98/2011 che disponeva il limite delle operazioni di **acquisto di immobili** alle sole operazioni comprovate documentalmente dalla in dilazionabilità e indispensabilità, attestato dal responsabile del procedimento e la congruità del prezzo deve essere attestata dall'Agenzia del demanio oltre che gli elementi dell'acquisto sono preventivamente pubblicati sul sito internet.

Con le norme di razionalizzazione della spesa contenute nella L. 147/2013 è stato disposto che il rinnovo dei contratti di locazione passiva possono avvenire solo dopo aver acquisito il nulla osta dell' Agenzia del demanio, rilasciato entro 60 giorni dalla scadenza del termine per il recesso da parte della P.A. locataria; il nulla osta è subordinato all'accertamento dell'assenza di immobili demaniali disponibili.

Anche il D.L. n. 66 del 24 aprile 2014 è intervenuto con l'art. 24 a porre nuove limitazioni.

In relazione al limite di spesa per le mostre (20% della spesa sostenuta nel 2009), ai sensi dell'articolo 6, comma 8, del DI n. 78/2010,, va evidenziato che l'articolo 22 del DI n. 50/2017 ha stabilito che il limite di spesa previsto per le **mostre** non si applica per quelle effettuate da regioni ed enti locali o da istituti e luoghi della cultura di loro appartenenza. Quindi, mentre l'esclusione dal rispetto dei limiti delle altre voci di spesa previste dal comma 8 vale solo per i Comuni (e forme associative), la non applicazione del limite delle spese per le mostre vale per le regioni e tutti gli enti locali. Va quindi evidenziato che l'esclusione dai limiti delle spese per la realizzazione di mostre riguarda tutti i Comuni e non solo quelli "virtuosi" in base all'articolo 21-bis e non ha limiti temporali (a differenza delle agevolazioni dell'articolo 21-bis, limitate al solo 2017 e agli anni seguenti solo sotto certe condizioni).

Per completezza, va rammentato che già dal 2016 non si applica agli enti locali il limite per l'**acquisto di arredi**, previsto in origine dall'articolo 1, comma 141, legge n. 228/2012.

Va rammentato che è terminato il divieto di **acquisto di nuove auto**, previsto fino al 31/12/2016 dall'articolo 1, comma 143, legge n. 228/2012;

Il comma 3 dell'art. 3 del D.L. n. 78/2010 fino al 31.12.2017 prevedeva la riduzione del 10% delle **indennità, compensi ecc., spettanti agli organi di indirizzo, direzione e controllo**.

Le norme succitate, auspiccate da molti enti, non includono tutti i limiti di spesa in precedenza previsti. Ciò potrebbe rappresentare un problema per IL Comune di Martellago che negli anni passati ha "sfiorato" il limite puntuale relativo alla gestione delle auto, rispettando tuttavia il limite complessivo delle spese sulla scorta di quanto stabilito dalla Corte costituzionale con le sentenze n. 139-173/2012, provvedendo a "rimodulare" i limiti delle varie voci di spesa, garantendo comunque il risparmio complessivo richiesto dal legislatore.

La Corte costituzionale aveva infatti stabilito che le singole norme statali che impongono alle autonomie locali tagli puntuali e precise misure riduttive della spesa sono costituzionalmente legittime nella misura in cui si consideri vincolante solo il limite complessivo posto. Ciascun Ente soddisfa il vincolo di legge garantendo un risparmio complessivo non inferiore a quello derivante dall'applicazione delle singole misure, ben potendo definire autonomamente gli importi e le percentuali di riduzione sulla singola voce di spesa, con ampia libertà di allocazione delle risorse fra i diversi ambiti ed obiettivi di spesa.

In applicazione del sopra esposto principio, la Sezione Autonomie della Corte dei conti, con deliberazione n. 26 del 20/12/2013, ha ritenuto che gli enti locali siano obbligati al rispetto del tetto complessivo di spesa risultante dall'applicazione dell'insieme dei coefficienti di riduzione della spesa per consumi intermedi previsti da norme in materia di coordinamento della finanza pubblica, consentendo che lo stanziamento in bilancio tra le diverse tipologie di spese soggette a limitazione avvenga in base alle necessità derivanti dalle attività istituzionali dell'ente.

A questo punto, essendo venuti meno molti dei limiti di spesa, gli enti che non erano in grado di rispettare il limite della spesa relativo alle auto, perché magari caratterizzati da un bassa spesa storica ed impossibilitati a razionalizzare la spesa pena il fermo delle poche auto disponibili, potevano far fronte alle esigenze riducendo il limite massimo di spesa di altre voci, garantendo comunque il rispetto del risparmio complessivo. Tenendo conto che molte spese sono poi vincolate per legge, quali l'assicurazione e la revisione periodica. Possibilità che oggi paradossalmente sembra venir meno, pur essendo magari l'ente ritenuto virtuoso, con il conseguente e inevitabile sfioramento del limite di spesa. Un aspetto questo sul quale sarebbe forse opportuno un intervento del legislatore, al fine di evitare situazioni di grossa difficoltà specie negli enti piccoli.

Il Comune di Martellago ha approvato il bilancio di previsione del triennio 2019/2021 entro il 31 dicembre 2019 e il rendiconto della gestione entro il 30 aprile 2019 pertanto per l'anno 2019 non è soggetto ai limiti predetti.

Di seguito una rappresentazione delle voci di spesa oggetto di limitazioni nel caso di non rispetto delle condizioni sopradette:

- Ai commi 4, 6 e 7, dell'art 6 del D.L. n. 78/2010 è stato disposto il limite di spesa rispetto all'anno 2009 : **STUDI E CONSULENZE**

Nel corso dell'esercizio 2009 non sono stati assunti impegni di spesa finalizzati a spese per studi e consulenze. Pertanto, nel 2011, non potevano essere sostenute spese per tali finalità se non nei limiti indicati dalla Corte dei Conti a sezioni Riunite nel corso del 2011.

All'art. 1, comma 5, decreto-legge n. 101 del 2013 convertito con modificazioni in Legge è stato previsto che:

Per il 2014 la spesa annua per studi ed incarichi di consulenza non poteva superare l'80% della spesa 2013.

Il limite dal 2015 è pari al 75% della spesa sostenuta nel 2013.

Per la violazione del limite la sanzione è la nullità degli atti, illecito disciplinare, sanzione da 1.000 a 5.000 euro, responsabilità erariale.

- Al Comma 8 dell'art 6 del D.L. n. 78/2010 si dispone che: **RELAZIONI PUBBLICHE, CONVEGNI, MOSTRE, PUBBLICITA' E RAPPRESENTANZA**

Nel corso dell'esercizio 2009 non sono stati assunti impegni di spesa finalizzati a relazioni pubbliche, convegni, mostre, pubblicità. Pertanto, nel 2011, non si potevano sostenere spese per tali finalità. Per le spese di rappresentanza, invece, è stata opportunamente ridotta la previsione di spesa in quanto nel corso del 2009 sono state sostenute spese di rappresentanza per un ammontare di € 4.138,99. Nei Bilanci di previsione è stata sempre stanziata la spesa di € **827,80**, ridotta dell'80% rispetto alla spesa impegnata nel 2009.

Ai sensi dell'art. 16, comma 26, del decreto legge 13 agosto 2011, n. 138, le spese nel dettaglio sostenute sono di anno in anno certificate alla sezione regionale della Corte dei Conti.

L' art. 9, c. 1-quinquies, D.L. n. 113/2016 dispone che le amministrazioni che sono in regola con gli adempimenti di legge previsti per l'approvazione dei Bilanci di previsione, dei rendiconti e dei relativi invii alla Banca dati BDAP sono ritenute virtuose e pertanto possono superare i predetti limiti.

- al Comma 8, dell'art 6 del D.L. n. 78/2010 si dispone che: **SPESE PER SPONSORIZZAZIONI**

La deliberazione della Corte dei Conti, Sezione Lombardia, n. 1075/1076 del 2010 ha fornito utili elementi in merito all'applicazione della norma. Il Comune di Martellago non sostiene spese dirette per sponsorizzazioni.

- al Comma 12: SPESE PER **MISSIONI** AL PERSONALE DIPENDENTE E SEGRETARIO GENERALE

La misura massima dal 2011 è pari al 50% della spesa sostenuta nel 2009. Il Segretario generale dal 2010 e fino al 31.5.2019 ha ricoperto il servizio di segreteria convenzionata, pertanto le prime spese di rimborso per missione sono state sostenute nel corso del 2011 per conto dei comuni di Mirano e Morgano, ma la spesa a regime è stata sostenuta nel 2013 per complessive € 2.357,91. Con la sperimentazione di bilancio il principio di competenza finanziaria potenziata impone la contabilizzazione al titolo I spese correnti e non più a partite di giro. Dato però che la spesa viene rimborsata per pari importo dai Comuni in convenzione il tetto della spesa complessiva di personale rimane invariato. In bilancio di previsione e nei Bilanci di previsione è stata sempre stanziata la spesa di € 2.233,00, ridotta dell'50% rispetto alla spesa impegnata nel 2009.

Impegni 2009	Stanziamiento 2019/2020/2021
€ 2.200,00 capitolo 14200 € 2.357,91 capitolo partite di giro	2.233,00

- al Comma 13, dell'art 6 del D.L. n. 78/2010: **SPESE DI FORMAZIONE AL PERSONALE DIPENDENTE**

La misura massima dall'anno 2011 è pari al 50% della spesa sostenuta nel 2009, pertanto la spesa deve essere inferiore a € 15.388,25 escludendo però la formazione obbligatoria prevista da norme speciali e includendo le spese di formazione degli amministratori. Gli impegni di spesa assunti nell'esercizio 2009 ammontavano a € 30.776,49. Pertanto il limite di spesa per ciascun esercizio deve essere contenuto in € **14.637,61** (capp. 38500, 38600), escluse le spese di formazione obbligatoria (sicurezza nei luoghi di lavoro, privacy, anticorruzione e trasparenza ecc).

- al Comma 14, dell'art 6 del D.L. n. 78/2010: **SPESE PER LA GESTIONE DELLE AUTOVETTURE**

L' art. 5, comma 2, Decreto-legge n. 95/2012, modificato da DL 66/2014 prevede che:

dal 2013 la spesa per manutenzione, noleggio, esercizio autovetture e buoni-taxi non può superare il 30% della spesa 2011 (al netto della spesa per acquisto autovetture).

Eccezioni: effetti di contratti pluriennali; e autovetture utilizzate per tutela dell'ordine e della sicurezza pubblica, servizi sociali e sanitari.

COSTI ANNO 2011 (SENZA SERVIZI SOCIALI, POLIZIA LOCALE E PROTEZIONE CIVILE, A SEGUITO RIORGANIZZAZIONE

TARGA	ANNO	SERVIZIO	assicurazione	bolli	manutenzione	lavaggio	carburanti	
AZ506EZ	1998	LL.PP.	223,99	168,19	348,00		469,54	
AA829YY	1995	PATRIMONIO	207,00	97,57	456,64		403,05	
BW623LV	2001	SERV.DEMOG R.	308,00	132,55	396,51		434,26	
			738,99	398,31	1.201,15	500,00	1.306,85	4.145,30
								DEDOTTO IL 70%
						TETTO	MASSIMO	1.243,59

Il Comune non possiede autovetture di servizio con autista adibite al trasporto di persone.

Il Comune di Martellago è in regola con gli obblighi di comunicazione previsti dall'art. 5 del DPCM 3 agosto 2011 (censimento permanente delle autovetture di servizio). In caso di inadempienza l'art. 2, comma 4, del DL n. 98/2011 convertito con modificazioni nella Legge n. 111/2011 prevede un ulteriore limite di spesa per l'acquisto e la gestione delle autovetture di servizio nella misura del 50% della spesa prevista nell'anno 2013.

Con DPCM 25 settembre 2014, pubblicato in GU n. 287 del 11/12/2014, sono stati abrogati gli adempimenti previsti con DPCM del 03/08/2011 e previste nuove comunicazioni.

Le nuove disposizioni prevedono una procedura di registrazione diversa rispetto alla precedente e non si applicano alle autovetture in uso alla Polizia Locale, alla Protezione Civile e ai Servizi Sociali.

Il comune ha provveduto a registrarsi nel portale del Dipartimento della Funzione Pubblica.

Nell'anno 2015 è stato inserito in piattaforma il dato relativo alla assenza di autovetture con autista.

Nell'anno 2016 è stato aggiornato il dato e inserite le tre autovetture, senza autista, in uso agli uffici.

Nell'anno 2017 è stato confermato il dato e inserite le tre autovetture, senza autista, in uso agli uffici.

Lista parco auto:

Targa	Identificativo interno	Anno immatricolazione	Titolo di possesso	Cilindrata	Stato
EX923MF		2014	Proprietà	1242	Completa
BW623LV		2001	Proprietà	1242	Completa
AZ506EZ		1998	Proprietà	1242	Completa

INFORMATICA

L'art. 1, co. 512 della L. n. 208/2015 stabilisce che le pubbliche amministrazioni provvedano all'approvvigionamento di beni e servizi informatici e di connettività esclusivamente tramite Consip SpA o i soggetti aggregatori, comprese le centrali di committenza regionali, al fine di garantire l'ottimizzazione e la razionalizzazione di tali acquisti.

L'art. 1, co. 515 della legge di stabilità prevede un obiettivo di risparmio di spesa annuale, per la pubblica amministrazione, da raggiungere alla fine del triennio 2016-2018, pari al 50 % della spesa annuale media per la gestione corrente del solo settore informatico, relativa al triennio 2013-2015, al netto dei canoni per servizi di connettività e della spesa effettuata tramite Consip SpA o i soggetti aggregatori documentata nel Piano triennale di cui al comma 513.

L'Agenzia per l'Italia digitale (Agid) ha predisposto il Piano triennale per l'informatica nella pubblica amministrazione, di cui dell'art. 1, co. 513 della suddetta legge di stabilità. Il riepilogo delle spese sostenute nel bilancio 2013-2015 al Titolo I della spesa evidenzia che nel triennio 2013-2015 la spesa complessiva per acquisti di beni e servizi informatici fuori Consip/soggetti aggregatori ammonta ad € 239.869,34:

	ACQUISITI IN COSIP O SOGG. AGGREGATORI importo impegnato	ACQUISITI FUORI COSIP O SOGG. AGGREGATORI importo impegnato
2013	€ 9.713,27	€ 127.992,27
2014	€ 66.173,64	€ 82.953,81
2015	€ 96.139,90	€ 28.923,26
TOTALE	€ 172.026,81	€ 239.869,34

pertanto il risparmio di spesa nel triennio (50% di € 239.869,34) è complessivamente pari ad **€ 119.934,67**.

L'art. 1, co. 515 della legge di stabilità, prevede che "*I risparmi derivanti dall'attuazione del presente comma sono utilizzati dalle medesime amministrazioni prioritariamente per investimenti in materia di innovazione tecnologica.*", pertanto dovrà essere previsto un apposito capitolo da destinare alle spese per l'"innovazione tecnologica" con uno stanziamento pari al risparmio di spesa, valutato nel seguente modo:

2016	2017	2018
€ 39.978,22	€ 39.978,22	€ 39.978,22

In ottemperanza alle disposizioni della legge di stabilità n. 208/2015 la spesa annuale media, impegnata, per la gestione corrente del settore informatico è la seguente:

	ACQUISITI IN CONSIP O SOGG. AGGREGATORI importo impegnato	ACQUISITI FUORI CONSIP O SOGG. AGGREGATORI importo impegnato
2016	€ 130.482,39	€ 36.474,18
2017	€ 139.779,24	€ 0,00
2018	€ 166.957,65	€ 0,00

Limite massimo della spesa annua per incarichi di collaborazione

L'articolo 3, comma 56, della legge 24 dicembre 2007, n. 244 è stato così sostituito dall'art. 46 della legge 133/2008: «Con il regolamento di cui all'articolo 89 del decreto legislativo 18 agosto 2000, n. 267, sono fissati, in conformità a quanto stabilito dalle disposizioni vigenti, i limiti, i criteri e le modalità per l'affidamento di incarichi di collaborazione autonoma, che si applicano a tutte le tipologie di prestazioni. La violazione delle disposizioni regolamentari richiamate costituisce illecito disciplinare e determina responsabilità erariale. Il limite massimo della spesa annua per incarichi di collaborazione e' fissato nel bilancio preventivo degli enti territoriali.».

Gli incarichi individuali potrebbero concretizzarsi in affidamenti di incarichi professionali, prestazioni di lavoro autonomo occasionale o co.co.co. Sono esclusi dal presente elenco, ai sensi del CAPO VIII° del Regolamento di organizzazione degli uffici e dei servizi, gli incarichi professionali per la redazione di progetti per la costruzione di opere pubbliche, che sono disciplinati dal D.Lgs. n. 163/2006 e gli incarichi professionali per la difesa legale in tutti i gradi di giudizio.

La legge n. 125 del 30/10/2013 di conversione del D.L. 31/08/2013 n. 101 all'articolo 1 comma 5 prevede inoltre che la spesa annua per studi ed incarichi di consulenza, inclusa quella relativa a studi e incarichi di consulenza conferiti a pubblici dipendenti, sostenuta dalle amministrazioni pubbliche non può essere superiore per l'anno 2014 all'80% del limite di spesa per l'anno 2013 e, per l'anno 2015, al 75 per cento dell'anno 2014, così come determinato dall'applicazione della disposizione di cui al comma 7 dell'articolo 6 del decreto-legge 31 maggio 2010, n. 78, convertito, con modificazioni, dalla legge 30 luglio 2010, n. 122. La stessa Legge 125/2013 prevede inoltre al c. 6 dell'articolo 1 che il bilancio di previsione deve prevedere specifici capitoli di bilancio in coerenza con la struttura di bilancio adottata, per il conferimento di incarichi di studio e consulenza, fatti eventualmente salvi i capitoli istituiti per incarichi previsti da disposizioni di legge o regolamentari da articolarsi coerentemente con il piano dei conti integrato di cui al titolo II del decreto legislativo 31 maggio 2011 n. 91.

Nuove disposizioni sui limiti degli incarichi sono state introdotte dall'art. 14 D.L. n. 66/2014 che prevede che a decorrere dall'anno 2014 non si possano conferire incarichi di consulenza, studio e ricerca quando la spesa complessiva sostenuta nell'anno per tali incarichi è superiore rispetto alla spesa per il personale dell'ente stesso, come risultante dal conto annuale del 2012, al 4,2%. Inoltre non possono stipulare contratti di collaborazione coordinata e continuativa quando la spesa complessiva per tali contratti è superiore rispetto alla spesa di personale dell'ente stesso risultante dal conto annuale del 2012, all'4,5%.

Ogni incarico va inserito nel sito istituzionale ai fini della trasparenza, ai sensi del D.Lgs. n. 150/2009, e del D.Lvo n. 33/2014 e comunicato al Ministero dell'Innovazione, Dipartimento Funzione Pubblica, ai fini degli adempimenti dell'Anagrafe delle prestazioni, unitamente agli incarichi previsti da norme di legge affidati ai propri dipendenti.

Le nuove disposizioni normative presuppongono che gli incarichi esterni trovino fondamento nell'ambito degli strumenti di programmazione degli interventi e della spesa la cui approvazione è di competenza del Consiglio Comunale e primo fra tutti il Documento Unico di Programmazione (DUP). Per l'individuazione del limite massimo di spesa annua, si fa riferimento alla somma degli importi relativi alla spesa per collaborazioni inserita nel bilancio di previsione.

L'allegato "Previsione di spesa per incarichi esterni" è stato redatto in collaborazione con i Responsabili dei servizi, i quali hanno quantificato la spesa per incarichi esterni che presumibilmente dovrà essere sostenuta a supporto dell'espletamento dei propri compiti istituzionali e per il raggiungimento degli obiettivi di gestione impartiti dall'Amministrazione.

L'importo complessivo della presunta spesa per incarichi esterni è pari a:

NELL'ANNO 2020: € 84.004,01

NELL'ANNO 2021: € 84.004,01

NELL'ANNO 2022: € 84.004,01

La stessa trova allocazione nel bilancio di previsione 2020-2022.

Le suddette somme costituiscono il tetto massimo di spesa che viene autorizzato dal Consiglio Comunale; potrà essere modificato con successive variazioni di bilancio in caso di necessità.

Parte n. 2

La Parte 2 della Sezione Operativa comprende la programmazione in materia di:

1.lavori pubblici

2.personale

3.patrimonio

Programmazione dei lavori pubblici

Programma degli investimenti e programma triennale dei lavori pubblici

In data 18/04/2016 è stato emanato il Decreto Legislativo n. 50/2016 "Attuazione delle direttive 2014/23/UE, 2014/24/UE e 2014/25/UE sull'aggiudicazione dei contratti di concessione, sugli appalti pubblici e sulle procedure d'appalto degli enti erogatori nei settori dell'acqua, dell'energia, dei trasporti e dei servizi postali, nonché per il riordino della disciplina vigente in materia di contratti pubblici relativi a lavori, servizi e forniture".

In particolare l'art. 21 "Programma degli acquisti e programmazione dei lavori pubblici":

- al comma 1 stabilisce che "Le amministrazioni aggiudicatrici adottano il programma biennale degli acquisti di beni e servizi e il programma triennale dei lavori pubblici, nonché i relativi aggiornamenti annuali. I programmi sono approvati nel rispetto dei documenti programmatori e in coerenza con il bilancio e, per gli enti locali, secondo le norme che disciplinano la programmazione economico-finanziaria degli enti";

- al comma 3 prevede che "Il programma triennale dei lavori pubblici e i relativi aggiornamenti annuali contengono i lavori il cui valore stimato sia pari o superiore a 100.000,00 euro e indicano, previa attribuzione del codice unico di progetto di cui all'articolo 11, della legge 16 gennaio 2003, n. 3, i lavori da avviare nella prima annualità, per i quali deve essere riportata l'indicazione dei mezzi finanziari stanziati sullo stato di previsione o sul proprio bilancio, ovvero disponibili in base a contributi o risorse dello Stato, delle regioni a statuto ordinario o di altri enti pubblici. Per i lavori di importo pari o superiore a 1.000.000,00 euro, ai fini dell'inserimento nell'elenco annuale, le amministrazioni aggiudicatrici approvano preventivamente il progetto di fattibilità tecnica ed economica. Ai fini dell'inserimento nel programma triennale, le amministrazioni aggiudicatrici approvano preventivamente, ove previsto, il documento di fattibilità delle alternative progettuali, di cui all'articolo 23, comma 5.";

Si riporta di seguito l'elenco degli investimenti e delle opere pubbliche che si intende realizzare nel triennio, con indicazione del fabbisogno in termini di spesa di investimento.

Le schede sono state redatte facendo riferimento al Decreto Ministeriale Infrastrutture e Trasporti in data 16.01.2018, pubblicato sulla G.U. n. 57 del 09.03.2018, recante "Regolamento recante procedure e schemi-tipo per la redazione e la pubblicazione del programma triennale dei lavori pubblici, del programma biennale per l'acquisizione di forniture e servizi e dei relativi elenchi annuali e aggiornamenti annuali" emanato ai sensi dell'art. 21, comma 8, del D.Lgs. n. 50/2016.

La Giunta Comunale con deliberazione n. 216 del 08/08/2018 ha approvato il Programma degli investimenti per il triennio 2019/2021 e l'elenco annuale ed è stato aggiornato con deliberazione di Giunta comunale n. 158 del 12/6/2019.

Di seguito il programma triennale dei lavori pubblici e per il triennio 2020/2022.

**ALLEGATO I - SCHEDA A: PROGRAMMA TRIENNALE DEI LAVORI PUBBLICI 2020/2022 DELL'AMMINISTRAZIONE
Comune di martellago**

QUADRO DELLE RISORSE NECESSARIE ALLA REALIZZAZIONE DEL PROGRAMMA

TIPOLOGIE RISORSE	Arco temporale di validità del programma			
	Disponibilità finanziaria (1)			Importo Totale (2)
	Primo anno	Secondo anno	Terzo anno	
risorse derivate da entrate aventi destinazione vincolata per legge	0.00	0.00	0.00	0.00
risorse derivate da entrate acquisite mediante contrazione di mutuo	0.00	1,700,000.00	2,500,000.00	4,200,000.00
risorse acquisite mediante apporti di capitali privati	0.00	0.00	0.00	0.00
stanziamenti di bilancio	2,200,000.00	0.00	0.00	2,200,000.00
finanziamenti acquisibili ai sensi dell'articolo 3 del decreto-legge 31 ottobre 1990, n. 310, convertito con modificazioni dalla legge 22 dicembre 1990, n. 403	0.00	0.00	0.00	0.00
risorse derivanti da trasferimento di immobili	0.00	0.00	0.00	0.00
altra tipologia	0.00	0.00	0.00	0.00
totale	2,200,000.00	1,700,000.00	2,500,000.00	6,400,000.00

Il referente del programma

Callegher Fabio

Note:

(1) La disponibilità finanziaria di ciascuna annualità è calcolata come somma delle informazioni elementari relative ai costi annuali di ciascun intervento di cui alla scheda D

(2) L'importo totale delle risorse necessarie alla realizzazione del programma triennale è calcolato come somma delle tre annualità

ALLEGATO I - SCHEDA B: PROGRAMMA TRIENNALE DEI LAVORI PUBBLICI 2020/2022 DELL'AMMINISTRAZIONE Comune di martellago

ELENCO DELLE OPERE INCOMPIUTE

CUP (1)	Descrizione dell'opera	Determinazioni dell'amministrazione (Tabella B.1)	Ambito di interesse dell'opera (Tabella B.2)	Anno ultimo quadro economico approvato	Importo complessivo dell'intervento (2)	Importo complessivo lavori (2)	Oneri necessari per l'ultimazione dei lavori	Importo ultimo SAL	Percentuale avanzamento lavori (3)	Causa per la quale l'opera è incompiuta (Tabella B.3)	L'opera è attualmente fruibile parzialmente dalla collettività?	Stato di realizzazione ex comma 2 art.1 DM 42/2013 (Tabella B.4)	Possibile utilizzo ridimensionato dell'Opera	Destinazione d'uso (Tabella B.5)	Cessione a titolo di corrispettivo per la realizzazione di altra opera pubblica ai sensi dell'articolo 191 del Codice (4)	Vendita ovvero demolizione (4)	Oneri per la riqualificazione ed eventuale bonifica del sito in caso di demolizione	Parte di infrastruttura di rete
					0,00	0,00	0,00	0,00										

Note:

- (1) Indica il CUP del progetto di investimento nel quale l'opera incompiuta rientra; è obbligatorio per tutti i progetti avviati dal 1 gennaio 2003.
- (2) Importo riferito all'ultimo quadro economico approvato.
- (3) Percentuale di avanzamento dei lavori rispetto all'ultimo progetto approvato.
- (4) In caso di cessione a titolo di corrispettivo o di vendita l'immobile deve essere riportato nell'elenco di cui alla scheda C; in caso di demolizione l'intervento deve essere riportato fra gli interventi del programma di cui alla scheda D.

Il referente del programma

Callegher Fabio

Tabella B.1

- a) è stata dichiarata l'insussistenza dell'interesse pubblico al completamento ed alla fruibilità dell'opera
- b) si intende riprendere l'esecuzione dell'opera per il cui completamento non sono necessari finanziamenti aggiuntivi
- c) si intende riprendere l'esecuzione dell'opera avendo già reperito i necessari finanziamenti aggiuntivi
- d) si intende riprendere l'esecuzione dell'opera una volta reperiti i necessari finanziamenti aggiuntivi

Tabella B.2

- a) nazionale
- b) regionale

Tabella B.3

- a) mancanza di fondi
- b1) cause tecniche: protrarsi di circostanze speciali che hanno determinato la sospensione dei lavori e/o l'esigenza di una variante progettuale
- b2) cause tecniche: presenza di contenzioso
- c) sopravvenute nuove norme tecniche o disposizioni di legge
- d) fallimento, liquidazione coatta e concordato preventivo dell'impresa appaltatrice, risoluzione del contratto, o recesso dal contratto ai sensi delle vigenti disposizioni in materia di appalti
- e) mancato interesse al completamento da parte della stazione appaltante, dell'ente aggiudicatario o di altro soggetto aggiudicatario

Tabella B.4

- a) i lavori di realizzazione, avviati, risultano interrotti oltre il termine contrattualmente previsto per l'ultimazione (Art. 1 c2, lettera a), DM 42/2013)
- b) i lavori di realizzazione, avviati, risultano interrotti oltre il termine contrattualmente previsto per l'ultimazione non sussistendo allo stato, le condizioni di riavvio degli stessi. (Art. 1 c2, lettera b), DM 42/2013)
- c) i lavori di realizzazione, ultimati, non sono stati collaudati nel termine previsto in quanto l'opera non risulta rispondente a tutti i requisiti previsti dal capitolato e dal relativo progetto esecutivo come accettato nel corso delle operazioni di collaudo. (Art. 1 c2, lettera c), DM 42/2013)

Tabella B.5

- a) prevista in progetto
- b) diversa da quella prevista in progetto

ALLEGATO I - SCHEDE C: PROGRAMMA TRIENNALE DEI LAVORI PUBBLICI 2020/2022 DELL'AMMINISTRAZIONE Comune di martellago

ELENCO DEGLI IMMOBILI DISPONIBILI

Codice univoco immobile (1)	Riferimento CUI intervento (2)	Riferimento CUP Opera Incompiuta (3)	Descrizione immobile	Codice Istat			Localizzazione - CODICE NUYS	Cessione o trasferimento immobile a titolo corrispettivo ex art.21 comma 5 e art.191 comma 1 (Tabella C.1)	Concessi in diritto di godimento, a titolo di contributo ex articolo 21 comma 5 (Tabella C.2)	Alienati per il finanziamento e la realizzazione di opere pubbliche ex art.3 DL 31/01/1998 s.m.l.	Già incluso in programma di dismissione di cui art.27 DL 201/2011, convertito dalla L. 214/2011 (Tabella C.3)	Tipo di disponibilità se immobile derivante da Opera Incompiuta di cui si è dichiarata l'insussistenza dell'interesse (Tabella C.4)	Valore Stimato (4)				
				Reg	Prov	Com							Primo anno	Secondo anno	Terzo anno	Annualità successive	Totale
													0.00	0.00	0.00	0.00	0.00

Note:

- (1) Codice obbligatorio: "T" = numero immobile = cd amministrazione + prima annualità del primo programma nel quale l'immobile è stato inserito + progressivo di 5 cifre
 (2) Riportare il codice CUI dell'intervento (nel caso in cui il CUP non sia previsto obbligatoriamente) al quale la cessione dell'immobile è associata; non indicare alcun codice nel caso in cui si proponga la semplice alienazione o cessione di opera incompiuta non connessa alla realizzazione di un intervento
 (3) Se derivante da opera incompiuta riportare il relativo codice CUP
 (4) Riportare l'ammontare con il quale l'immobile contribuisce a finanziare l'intervento, ovvero il valore dell'immobile da trasferire (qualora parziale, quello relativo alla quota parte oggetto di cessione o trasferimento) o il valore del titolo di godimento oggetto di cessione.

Il referente del programma

Callegher Fabio

Tabella C.1

1. no
2. parziale
3. totale

Tabella C.2

1. no
2. sì, cessione
3. sì, in diritto di godimento, a titolo di contributo, la cui utilizzazione sia strumentale e tecnicamente connessa all'opera da affidare in concessione

Tabella C.3

1. no
2. sì, come valorizzazione
3. sì, come alienazione

Tabella C.4

1. cessione della titolarità dell'opera ad altro ente pubblico
2. cessione della titolarità dell'opera a soggetto esercente una funzione pubblica
3. vendita al mercato privato
4. disponibilità come fonte di finanziamento per la realizzazione di un intervento ai sensi del

ALLEGATO I - SCHEDA D: PROGRAMMA TRIENNALE DEI LAVORI PUBBLICI 2020/2022 DELL'AMMINISTRAZIONE Comune di martellago

ELENCO DEGLI INTERVENTI DEL PROGRAMMA

Codice Unico intervento - CUP (1)	Cod. Inc. Annuale (2)	Codice CUP (3)	Annuale nella quale si prevede di dare avvio alla procedura di affidamento	Responsabile del procedimento (4)	Lotto funzionale (5)	Lavoro complesso (6)	Codice titoli			Localizzazione - codice NUTS	Tipologia	Settore e sottosectore intervento	Descrizione dell'intervento	Livello di priorità (7) (Tabella D.1)	STIMA DEI COSTI DELL'INTERVENTO (R)							Ritenzione appalti e riserva a regime di programma (15) (Tabella D.1)		
							Reg	Prev	Com						Primo anno	Secondo anno	Terzo anno	Costi sui annuali successivi	Importo complessivo (9)	Valore degli eventuali emblemi di cui alla lettera C, conteggiati all'incasso (10)	Scadenza temporale ultima per l'adempimento dell'obbligo di pagamento definitivamente determinato da certificazione di messa		Apporto di capitale privato (11)	
																							Importo	Tipologia (Tabella D.4)
L06067027620200001	312	H46180020004	2020	Callegher Fabio	No	No	006	027	021		04 - Riqualificazione	05 06 - Sociali e scolastiche	Aggiornamento servizi presso scolastico di Dine	1	1.000.000,00	0,00	0,00	0,00	1.000.000,00	0,00		0,00		
L06067027620200002	326	H45H300110004	2020	Callegher Fabio	No	No	006	027	021		04 - Riqualificazione	05 12 - Spazi, attrezzature e tempio-tempo	Adeguamento impianti acqua e fognari per 11° Scuola	2	800.000,00	0,00	0,00	0,00	800.000,00	0,00		0,00		
L06067027620200003	328	H47H300920002	2020	Callegher Fabio	No	No	006	027	021		07 - Manutenzione straordinaria	01 01 - Strade	Messa in sicurezza del tratto di Via Dine compresa in Via Sora e Via Salsomaggiore	2	200.000,00	0,00	0,00	0,00	200.000,00	0,00		0,00		
L06067027620200004			2020	Callegher Fabio	No	No	006	027	021		07 - Manutenzione straordinaria	01 01 - Strade	Asfaltatura di alcune strade comunali	3	200.000,00	0,00	0,00	0,00	200.000,00	0,00		0,00		
L06067027620200005			2021	Callegher Fabio	No	No	006	027	021		07 - Manutenzione straordinaria	01 01 - Strade	Asfaltatura di alcune strade comunali	1	0,00	200.000,00	0,00	0,00	200.000,00	0,00		0,00		
L06067027620200006		H47H300930004	2021	Callegher Fabio	No	No	006	027	021		04 - Riqualificazione	01 01 - Strade	Interventi di messa in sicurezza dell'area pedonale di Via Dine compresa in Via Francesco 2° Scuola	2	0,00	1.500.000,00	0,00	0,00	1.500.000,00	0,00		0,00		
L06067027620200007			2022	Callegher Fabio	No	No	006	027	021		07 - Manutenzione straordinaria	05 06 - Sociali e scolastiche	Manutenzione straordinaria presso ospedali di Via Trento	1	0,00	0,00	1.000.000,00	0,00	1.000.000,00	0,00		0,00		
L06067027620200008			2022	Callegher Fabio	No	No	006	027	021		01 - Nuova realizzazione	05 33 - Dispositivi e attrezzature	Riqualificazione nucleo urbano comunale	2	0,00	0,00	1.000.000,00	0,00	1.000.000,00	0,00		0,00		
L06067027620200009			2022	Callegher Fabio	No	No	006	027	021		07 - Manutenzione straordinaria	01 01 - Strade	Asfaltatura di alcune strade comunali	3	0,00	0,00	500.000,00	0,00	500.000,00	0,00		0,00		
														2.200.000,00	1.700.000,00	2.500.000,00	0,00	6.400.000,00	0,00		0,00			

Note:
 (1) Numero intervento "Y" - di amministrazione - prima annualità del primo programma nel quale l'intervento è stato inserito - progressivo di 5 cifre della prima annualità del primo programma.
 (2) Numero intero. Man mano che l'Amministrazione in base al proprio sistema di codifica.
 (3) Codice CUP, con il codice di settore.
 (4) Indirizzo nome e cognome del beneficiario.
 (5) Indirizzo nome e cognome del beneficiario.
 (6) Indirizzo e attività funzionale secondo la definizione di cui all'art. 3 comma 1 lettera a) del D. Lgs. 50/2016.
 (7) Indirizzo e attività funzionale secondo la definizione di cui all'art. 3 comma 1 lettera a) del D. Lgs. 50/2016.
 (8) Indirizzo e attività funzionale secondo la definizione di cui all'art. 3 comma 1 lettera a) del D. Lgs. 50/2016.
 (9) Indirizzo e attività funzionale secondo la definizione di cui all'art. 3 comma 1 lettera a) del D. Lgs. 50/2016.
 (10) Indirizzo e attività funzionale secondo la definizione di cui all'art. 3 comma 1 lettera a) del D. Lgs. 50/2016.
 (11) Indirizzo e attività funzionale secondo la definizione di cui all'art. 3 comma 1 lettera a) del D. Lgs. 50/2016.
 (12) Indirizzo e attività funzionale secondo la definizione di cui all'art. 3 comma 1 lettera a) del D. Lgs. 50/2016.
 (13) Indirizzo e attività funzionale secondo la definizione di cui all'art. 3 comma 1 lettera a) del D. Lgs. 50/2016.
 (14) Indirizzo e attività funzionale secondo la definizione di cui all'art. 3 comma 1 lettera a) del D. Lgs. 50/2016.
 (15) Indirizzo e attività funzionale secondo la definizione di cui all'art. 3 comma 1 lettera a) del D. Lgs. 50/2016.
 (16) Indirizzo e attività funzionale secondo la definizione di cui all'art. 3 comma 1 lettera a) del D. Lgs. 50/2016.
 (17) Indirizzo e attività funzionale secondo la definizione di cui all'art. 3 comma 1 lettera a) del D. Lgs. 50/2016.
 (18) Indirizzo e attività funzionale secondo la definizione di cui all'art. 3 comma 1 lettera a) del D. Lgs. 50/2016.
 (19) Indirizzo e attività funzionale secondo la definizione di cui all'art. 3 comma 1 lettera a) del D. Lgs. 50/2016.
 (20) Indirizzo e attività funzionale secondo la definizione di cui all'art. 3 comma 1 lettera a) del D. Lgs. 50/2016.

Il referente del programma

Callegher Fabio

Tabella D.1
 C1 - Classificazione Sistema CUP, codice tipologia intervento per natura intervento D14 - realizzazione di lavori pubblici opere e impianti (tab.)

Tabella D.2
 C2 - Classificazione Sistema CUP, codice settore e sottosectore intervento

Tabella D.3
 1 - priorità massima
 2 - priorità media
 3 - priorità minima

Tabella D.4
 1 - lavoro di progetto
 2 - interventi di manutenzione e gestione
 3 - manutenzione ordinaria
 4 - lavori di manutenzione straordinaria
 5 - interventi di manutenzione straordinaria
 6 - interventi di manutenzione straordinaria
 7 - altro

Tabella D.5
 1 - modifica ex art. 5 comma 3 lettera a)
 2 - modifica ex art. 5 comma 3 lettera b)
 3 - modifica ex art. 5 comma 3 lettera c)
 4 - modifica ex art. 5 comma 3 lettera d)
 5 - modifica ex art. 5 comma 3 lettera e)

ALLEGATO I - SCHEDE E: PROGRAMMA TRIENNALE DEI LAVORI PUBBLICI 2020/2022 DELL'AMMINISTRAZIONE Comune di martellago

INTERVENTI RICOMPRESI NELL'ELENCO ANNUALE

Codice Unico intervento - CUP	CUP	Descrizione dell'intervento	Responsabile del procedimento	Importo annualità	Importo intervento	Finalità (Tabella E.1)	Livello di priorità	Conformità Urbanistica	Verifica vincoli ambientali	Livello di progettazione (Tabella E.2)	CENTRALE DI COMMITTEENZA O SOGGETTO AGGREGATORE AL QUALE SI RITENDE DELEGARE LA PROCEDURA DI AFFIDAMENTO		Intervento aggiunto o variato a seguito di modifica programma (*)
											codice AUSA	denominazione	
L0080967027620200001	H441900020004	Miglioramento storico plesso scuolastico di Oino	Callegher Fabio	1.000.000,00	1.000.000,00	ADN	1	SI	SI	2	242008	Citta Metropolitana di Venezia	
L0080967027620200002	H45H18000110004	Adeguamento impianti sportivi di Martellago - 1° Stradao	Callegher Fabio	800.000,00	800.000,00	MIS	2	SI	SI		242008	Citta Metropolitana di Venezia	
L0080967027620200003	H47H18000920002	Messa in sicurezza dell'abitato di Via Oino compreso tra Via Speri e Via Sekranese	Callegher Fabio	200.000,00	200.000,00	URB	2	SI	SI				
L0080967027620200004		Asfaltatura di alcune strade comunali	Callegher Fabio	200.000,00	200.000,00	URB	3	SI	SI				

(*) Tale campo compare solo in caso di modifica del programma

Il referente del programma

Callegher Fabio

Tabella E.1

ADN - Adeguamento normativo
AMB - Qualità ambientale
COP - Completamento Opera Incompiuta
CPA - Conservazione del patrimonio
MIS - Miglioramento e incremento di servizio
URB - Qualità urbana
VIA - Valorizzazione beni vincolati
DEM - Demolizione Opera Incompiuta
DEOP - Demolizione opera preesistenti e non più utilizzabili

Tabella E.2

1. progetto di fattibilità tecnico - economica: "documento di fattibilità delle alternative progettuali".
2. progetto di fattibilità tecnico - economica: "documento finale".
3. progetto definitivo
4. progetto esecutivo

**ALLEGATO I - SCHEDA F: PROGRAMMA TRIENNALE DEI LAVORI PUBBLICI 2020/2022 DELL'AMMINISTRAZIONE
Comune di martellago**

ELENCO DEGLI INTERVENTI PRESENTI NELL'ELENCO ANNUALE DEL PRECEDENTE PROGRAMMA TRIENNALE
E NON RIPROPOSTI E NON AVVIATI

Codice Unico Intervento - CUI	CUP	Descrizione dell'intervento	Importo intervento	Livello di priorità	Motivo per il quale l'intervento non è riproposto (1)

Il referente del programma

Callegher Fabio

Note

(1) breve descrizione dei motivi

FONDO PLURIENNALE VINCOLATO

Il fondo pluriennale vincolato è un saldo finanziario, costituito da risorse già accertate destinate al finanziamento di obbligazioni passive dell'ente già impegnate, ma esigibili in esercizi successivi a quello in cui è accertata l'entrata.

Trattasi di un saldo finanziario che garantisce la copertura di spese imputate agli esercizi successivi a quello in corso, che nasce dall'esigenza di applicare il principio della competenza finanziaria potenziata di cui all'allegato 1 al DPCM 28 dicembre 2011, e rendere evidente la distanza temporale intercorrente tra l'acquisizione dei finanziamenti e l'effettivo impiego di tali risorse.

Il fondo riguarda prevalentemente le spese in conto capitale ma può essere destinato a garantire la copertura di spese correnti, ad esempio per quelle impegnate a fronte di entrate derivanti da trasferimenti correnti vincolati, esigibili in esercizi precedenti a quelli in cui è esigibile la corrispondente spesa.

L'ammontare complessivo del Fondo iscritto in entrata, distinto in parte corrente e in c/capitale, è pari alla sommatoria degli accantonamenti riguardanti il fondo stanziati nella spesa del bilancio dell'esercizio precedente, nei singoli programmi di bilancio cui si riferiscono le spese, dell'esercizio precedente.

In altre parole, il principio della competenza potenziata prevede che il "fondo pluriennale vincolato" sia uno strumento di rappresentazione della programmazione e previsione delle spese pubbliche territoriali, sia correnti sia di investimento, che evidenzia con trasparenza e attendibilità il procedimento di impiego delle risorse acquisite dall'ente che richiedono un periodo di tempo ultrannuale per il loro effettivo impiego ed utilizzo per le finalità programmate e previste.

In particolare, la programmazione e la previsione delle opere pubbliche è fondata sul Programma triennale delle opere pubbliche e relativo elenco annuale di cui alla vigente normativa che prevedono, tra l'altro, la formulazione del cronoprogramma (previsione dei SAL) relativo agli interventi di investimento programmati.

In tale cronoprogramma viene riportato, infatti, un riepilogo dell'esigibilità dei fondi relativi agli investimenti, ricompresi nella programmazione triennale dei lavori pubblici.

Programmazione del fabbisogno di personale

Gli enti locali sono principalmente soggetti alle seguenti tipologie di vincoli:

- quello generale di contenimento della spesa di personale;
- quello puntuale sulle possibilità di assunzioni, sia a tempo indeterminato sia con tipologie di lavoro flessibile.

Per quanto riguarda il vincolo di contenimento della spesa di personale, la norma di riferimento per gli enti soggetti al patto di stabilità nel 2015 e quindi per il Comune di Martellago, è l'art. 1, commi 557 e seguenti, della legge 296/2006 (legge Finanziaria per il 2007).

In base a tale norma gli Enti sono tenuti ad assicurare la riduzione delle spese di personale, al lordo degli oneri riflessi a carico delle amministrazioni e dell'IRAP, con esclusione degli oneri relativi ai rinnovi contrattuali, garantendo il contenimento della dinamica retributiva e occupazionale, con azioni da modulare nell'ambito della propria autonomia e rivolte, in termini di principio, ai seguenti ambiti prioritari di intervento:

- razionalizzazione e snellimento delle strutture, anche attraverso l'accorpamento di uffici, con l'obiettivo di ridurre l'incidenza percentuale delle posizioni dirigenziali in organico;
- contenimento delle dinamiche di crescita della contrattazione integrativa, tenuto anche conto delle corrispondenti disposizioni dettate per le amministrazioni statali.

Non vi è più l'obbligo di riduzione dell'incidenza percentuale delle spese di personale rispetto al complesso delle spese correnti, abrogato dall'art. 16, comma 1, del D.L. n. 113/2016, convertito con modificazioni dalla L. n. 160/2016.

Ai fini del predetto contenimento, costituiscono spese di personale anche quelle sostenute per i rapporti di collaborazione coordinata e continuativa, per la somministrazione di lavoro, per il personale di cui all'art. 110 del D.lgs. n. 267/2000, nonché per tutti i vari soggetti a vario titolo utilizzati, senza estinzione del rapporto di pubblico impiego, in strutture e organismi variamente denominati partecipati o comunque facenti capo all'Ente.

A decorrere dall'anno 2014 il contenimento delle spese di personale deve essere assicurato, nell'ambito della programmazione triennale dei fabbisogni di personale, con riferimento al valore medio del triennio precedente alla data di entrata in vigore del D.L. n. 90/2014. In merito a quest'ultimo aspetto, la Corte dei Conti, Sezione Autonomie è intervenuta più volte fornendo le seguenti precisazioni (delibere n. 25/2014 e n. 16/2016 – punti 1, 2 e 4):

- il contenimento della spesa di personale va assicurato rispetto al valore medio del triennio 2011/2013, limite che rimane fisso per ciascun anno di riferimento a decorrere dal 2014, compreso;
- per il calcolo della spesa di personale in riferimento a ciascun anno 2011-2012-2013, occorre prendere in considerazione la spesa effettivamente sostenuta in tale periodo, senza cioè, alcuna possibilità di ricorso a conteggi virtuali (da ciò consegue, pertanto, che vanno considerati esclusivamente gli impegni di spesa).

In caso di mancato rispetto del vincolo del contenimento della spesa di personale si applica il divieto di cui all'art. 76, comma 4, del D.L. n. 112/2008, convertito con modificazioni dalla Legge n. 133/2008, ovvero, non è consentito procedere ad assunzioni di personale a qualsiasi titolo, con qualsivoglia tipologia contrattuale, ivi compresi i rapporti di collaborazione coordinata e continuativa e di somministrazione, anche con riferimento ai processi di stabilizzazione in atto; è fatto altresì divieto agli enti di stipulare contratti di servizio con privati che si configurino come elusivi della predetta disposizione. Gli effetti delle sanzioni, in mancanza di diversa indicazione normativa, si esplicano solo nell'anno successivo a quello della violazione (delibera Corte dei Conti del Veneto n. 53/2012 e delibera Corte dei Conti della Sardegna n. 74/2013).

Per quanto riguarda il rispetto dei vincoli in merito alla spesa dei Comuni aderenti alle Unioni di Comuni, come nel caso del nostro ente, i principi di diritto espressi dalla Corte dei Conti Sezione delle Autonomie nella delibera n. 20/2018:

1. L'Unione di Comuni è direttamente soggetta ai vincoli relativi alla spesa del personale di cui all'art. 1, comma 562, della legge n. 296 del 2006.

2. Nel rispetto dei principi di universalità del bilancio che vincola le Unioni di Comuni, il perimetro di spesa del personale che l'Unione deve conteggiare ai fini del rispetto dei vincoli di cui all'art. 1, comma 562, della legge n. 296 del 2006, comprende gli oneri per il personale acquisito direttamente, nonché gli oneri per il personale comunque utilizzato dall'Unione.

3. I comuni partecipanti alle unioni, diversa da quelle "obbligatorie", sono soggetti ai vincoli di cui all'art. 1, comma 557 della legge n. 296/2006 relativamente alla spesa di personale comprensiva della quota per il personale utilizzato dall'unione per svolgere le funzioni trasferite.

4. La verifica del rispetto dei vincoli gravanti sugli enti partecipanti alle unioni non obbligatorie, come nel caso di questo Comune, va condotta con il meccanismo del "ribaltamento" delineato dalla sezione delle Autonomie con deliberazione n. 8/2011, salvo il caso in cui gli enti coinvolti nell'Unione abbiano trasferito tutto il personale all'unione. In tale ultima ipotesi la verifica va fatta considerando la spesa cumulata di personale tra gli enti partecipanti.

TEMPISTICA DA OSSERVARE PER LA VERIFICA DEL RISPETTO DEL LIMITE DI SPESA

Ai sensi all'art. 1, comma 557-quater della legge n. 296/2006, il contenimento della spesa di personale va assicurato nell'ambito della programmazione triennale del fabbisogno di personale e quindi in fase di previsione/variazione.

Ai sensi dell'art. 3, comma 10-bis, del D.L. n. 90/2014, il rispetto da parte degli enti locali degli adempimenti e delle prescrizioni in materia di assunzioni e di spesa di personale, deve essere certificato dai revisori dei conti nella relazione di accompagnamento alla delibera di approvazione del bilancio.

La Corte dei Conti Sezione Autonomie, nella delibera n. 16/2016 ha puntualizzato sul fatto che la verifica dell'osservanza dei vincoli in materia di contenimento della spesa di personale deve essere effettuata a consuntivo e riguardare il dato degli "impegni".

In definitiva, quindi, il rispetto del vincolo in materia di contenimento della spesa di personale deve essere assicurato sia a livello di programmazione (previsione/variazione) che a consuntivo.

VERIFICHE EFFETTUATE SUL RISPETTO DEI LIMITI DI SPESA

Le verifiche in materia di contenimento della spesa di personale previste dalla normativa vigente sono state effettuate in sede di programmazione del piano triennale del fabbisogno di personale approvato con:

- deliberazione di Giunta Comunale n. 254 del 29.9.2017 con oggetto "Modifica piano occupazionale 2017 e programmazione triennale fabbisogni di personale 2018-2020";

- deliberazione di Giunta Comunale n. 233 del 05.09.2018 con oggetto "Approvazione del piano triennale dei fabbisogni di personale 2019-2020-2021 – Revisione struttura organizzativa dell'Ente, ricognizione annuale delle eccedenze di personale e programmazione dei fabbisogni di personale";

Di seguito vengono riassunti i dati inerenti la spesa del personale (comprensivi della spesa del personale trasferito all'Unione dei Comuni del Miranese con decorrenza 01.01.2015) derivanti dalle verifiche effettuate a consuntivo, a decorrere dall'anno 2014:

ANNO	Rapporto:spesa personale/spesa corrente	Spesa di personale soggetta ai limiti	Margine di spesa di personale rispetto alla media del triennio 2011-2013 pari ad € 2.860.940,72
2015	24,12%	2.778.226,74	82.712,98
2016	23,93%	2.741.875,48	119.065,24
2017	23,58%	2.782.898,77	78.040,95
2018	24,29%	2.786.576,28	74.363,44

Di seguito, inoltre, viene dettagliato il calcolo delle componenti delle spesa di personale considerate (comprensiva della quota relativa al personale dell'Unione dei Comuni del Miranese) ed il calcolo delle componenti escluse, come da indicazioni della deliberazione n. 2/2010 Corte dei Conti.

Si precisa che, in osservanza del principio di “comparazione dati omogenei” (deliberazione della Corte dei Conti – Sezione Autonomie - n. 2/2010) per poter raffrontare la spesa dell'anno di riferimento, (in vigenza della “contabilità armonizzata” di cui al D.lgs. n. 118/2011), con la spesa della media del triennio 2011/2013 (contabilità finanziaria) è stata effettuata la seguente operazione:

“dagli impegni dell'anno x è stato sommato il Fondo Pluriennale vincolato in uscita (derivante da impegni di spesa dell'anno x con esigibilità spostata nell'anno x+1) ed è stato sottratto il Fondo Pluriennale vincolato in entrata (derivante da impegni di spesa dell'anno x-1 con esigibilità spostata nell'anno x)”

Si evidenzia, inoltre che, a giugno 2018 è stato applicato il CCNL Funzioni Locali del 21.5.2018 con la liquidazione degli arretrati stipendiali relativi al biennio 2016-2017 ed ai mesi da gennaio a maggio 2018. Tali somme, sempre per il suddetto principio dell'omogeneità dei dati posti a raffronto, sono state considerate come componenti di spesa escluse.

Il fabbisogno di personale del 2020/2022 sarà adottato da parte della Giunta Comunale, e vi sarà la previsione della sostituzione del personale che cesserà nel corso dell'anno 2019.

CALCOLO DELLA SPESA PER IL PERSONALE 2020

COMPONENTI CONSIDERATE PER LA DETERMINAZIONE DEL TETTO DI SPESA		STANZIAMENTI 2020 - Dopo assestamento 2019 - €	Spesa personale trasferita all'Unione (certificazione inviata all'Unione a giugno 2015 e aggiornamento con CCNL 21/5/2018) €
1	Totale Macroaggregato 101 - Personale (Stampe contabili del 01 e 03.07.2019)	2.421.363,45	395.340,27
di cui	Retribuzioni lorde (trattamento fisso ed accessorio) del personale con contratto di lavoro a tempo indeterminato e determinato *	1.864.132,60	297.020,69
	Oneri riflessi a carico del datore di lavoro per contributi obbligatori	541.930,27	82.829,05
	Oneri per il nucleo familiare, buoni pasto (se contabilizzati nel macroaggregato 101) e spese per equo indennizzo	15.300,58	1.322,28
	Spese sostenute dall'Ente per il personale in convenzione (ai sensi degli artt. 13 e 14 del CCNL 22.01.2004) per la quota parte della spesa effettivamente sostenuta	0,00	0,00
	Spese per gli incarichi ex artt. 90 e 110, commi 1 e 2, del TUEL	0,00	0,00
	Spese per il personale con contratti di formazione e lavoro	0,00	0,00
	Spese per personale utilizzato, senza estinzione del rapporto di pubblico impiego, in strutture e organismi variamente denominati, partecipati o comunque facenti capo all'ente (compresi i Consorzi, le Comunità Montane e le Unioni di Comuni)	0,00	0,00
	Spese per collaborazioni coordinate e continuative, altre forme di lavoro flessibile (es. interinali, tirocini, ecc.), con convenzioni, LSU, buoni lavoro art. 70 D.lgs. 276/2003 (se contabilizzate nel macroaggregato 101)	0,00	0,00
	rimborsi pagati ad altre Amministrazioni per personale comandato (se contabilizzate nel macroaggregato 101)	0,00	0,00
	Spese derivanti dai rinnovi contrattuali CCNL 2018 Polizia Locale Unione	0,00	14.168,25
	Spese derivanti dai rinnovi contrattuali in corso (cap. 36200 - 36201)	0,00	0,00

	Altre spese di personale contabilizzate nel macroaggregato 101 (ad es. rimborsi per missioni, spese di formazione, ecc.)		0,00	0,00
2	Totale Macroaggregato 103 - Personale (Stampe contabili del 01 e 03.07.2019)	+	68.714,61	0,00
di cui	Spese per collaborazioni coordinate e continuative		0,00	0,00
	Spese per altre forme di lavoro flessibile (es. interinali, tirocini, ecc.), con convenzioni (cap. 377000 Somministrazione Lavoro)		9.300,00	0,00
	Spese per LSU e buoni lavoro art. 70 D.lgs. 276/2003		0,00	0,00
	Altre spese (cap. 14201 missioni)		2.233,00	0,00
	Altre spese (cap. 38500 formazione)		14.637,61	0,00
	Altre spese (cap. 39005 mensa)		42.544,00	0,00
3	IRAP (Stampe contabili del 03.07.2019)	+	174.700,00	25.399,57
	Somme reimpegnate, di competenza anni precedenti, per riaccertamento residui ex D.lgs. n. 118/2011 (FPV)	-	0,00	0,00
TOTALE PARZIALE COMPONENTI SPESA PERSONALE			2.664.778,06	420.739,84
4	Altre spese (ad es.: spese elettorali richieste a rimborso allo Stato o ad altri Enti pubblici, spese per censimento ISTAT, se contabilizzate a partita di giro, rimborsi per spese di personale) CAPITOLO 14300 per rimborsi ai Comuni Segretario in convenzione	+	80.000,00	
TOTALE SPESA DI PERSONALE			2.744.778,06	420.739,84
COMPONENTI ESCLUSE:			STANZIAMENTI 2020 - Dopo assestamento 2019 - €	Spesa personale trasferita all'Unione (certificazione inviata all'Unione a giugno 2015 e aggiornamento con CCNL 21/5/2018) €
5	Spese derivanti dai rinnovi contrattuali pregressi, compresi € 5.658,00 art. 67, comma 2, lett. A) CCNL 2018 + totale file "Calcolo spesa applicazione CCNL 2018"	-	88.627,00	14.168,25
6	Spese per rinnovi contrattuali in corso (cap. 36200)	-	0,00	
7	Costo personale comandato ad altre Amministrazioni	-	0,00	

8	Spese per retribuzioni lavoratori categorie protette per la quota d'obbligo	-	99.823,20	
9	Spese per la formazione del personale (cap. 38500)	-	14.637,61	
10	Rimborsi per missioni (cap. 14201)	-	2.233,00	
11	Spese personale il cui costo sia a carico di finanziamenti comunitari o privati	-		
12	Spese per compensi lavoro straordinario ed altri oneri per attività elettorale a carico dello Stato (della Regione o della Provincia) cap. 73606	-	18.000,00	
13	Spese di personale per l'esecuzione di operazioni censuarie degli Enti individuati nel Piano Generale di Censimento nei limiti delle risorse trasferite dall'ISTAT (D.L. 78/2010, art. 50, commi 2 e 7) cap. 73507	-	4.656,00	
14	Spese di personale trasferito dalle Regioni o dallo Stato per l'esercizio di funzioni delegate	-		
15	Spese per assunzioni stagionali a progetto finalizzate al miglioramento della circolazione stradale e finanziate con i proventi delle violazioni al codice della strada (Circolare Min. Interno FL 05/2007)	-		
16	Spese per assunzioni in deroga ai sensi dell'art. 3, comma 120, della Legge 244/2007 (effettuate prima del 31/05/2010)	-		
17	Spese per incentivi al personale per recupero evasione ICI, Condoni, Avvocatura (ICI cap. 52600 € 3.000,00)	-	3.000,00	
18	Diritti di Rogito per il Segretario Generale (capitolo 16500)	-	5.400,00	
19	Oneri riflessi relativi alle spese di cui ai punti precedenti	-	60.520,14	
di cui	Oneri Riflessi relativi al punto 5		24.665,00	
	Oneri Riflessi relativi al punto 6 (cap. 36201)		0,00	
	Oneri Riflessi relativi al punto 7		0,00	
	Oneri Riflessi relativi al punto 8		27.727,14	
	Oneri riflessi relativi al punto 12 (cap. 73607)		4.656,00	
	Oneri riflessi relativi al punto 13 (cap. 73508)		1.568,00	
	Oneri riflessi relativi al punto 17 (capp. 52601)		714,00	
	Oneri riflessi relativi al punto 18 (cap. 12800)		1.190,00	

20	IRAP relativa alle spese di cui ai punti precedenti	-	11.428,56	
di cui	IRAP relativa al punto 5		7.533,30	
	IRAP relativa al punto 6		0,00	
	IRAP relativa al punto 7		0,00	
	IRAP relativa al punto 8 (solo per n. 1 dipendente cat. protetta non disabile)		1.651,26	
	IRAP relativa al punto 12		1.530,00	
	IRAP relativa al punto 17		255,00	
	IRAP relativa al punto 18		459,00	
21	Oneri a carico del datore di lavoro per adesione al Fondo Perseo/Sirio da parte di alcuni dipendenti (delibera Corte dei Conti Piemonte n. 380/2013)	-	0,00	
22	Spese per il personale delle Province e città Metropolitane ricollocato ai sensi dell'art. 1, comma 424, della L. n. 190/2014 compresi oneri riflessi e IRAP	-	0,00	
TOTALI COMPONENTI ESCLUSE:			308.325,51	14.168,25
COMPONENTI ASSOGGETTATE AL LIMITE DI SPESA:			2.436.452,55	406.571,59
SPESA DI PERSONALE 2019/2020 ASSOGGETTATA AL LIMITE (COMUNE + SPESA UNIONE DEI COMUNI)			<u>2.843.024,14</u>	
SPESE CORRENTI (Stanzamenti Titolo € 13.925.663,86)			13.925.663,86	
RAPPORTO SPESA PERSONALE / SPESA CORRENTE (%)			22,73	%

MEDIA DEL TRIENNIO 2011 -2013	2.860.940,72
L'ente rispetta il vincolo relativo al contenimento della spesa di personale (in termini assoluti)?	SI
Margine di spesa ancora sostenibile nel 2020	17.915,58

CALCOLO DELLA SPESA PER IL PERSONALE 2021 – 2022

CALCOLO DELLA SPESA PER IL PERSONALE 2021 - 2022			STANZIAMENTI 2021 - 2022 - Dopo assestamento 2019 - €	Spesa personale trasferita all'Unione (certificazione inviata all'Unione a giugno 2015 e aggiornamento con CCNL 21/5/2018) €
COMPONENTI CONSIDERATE PER LA DETERMINAZIONE DEL TETTO DI SPESA				
1	Totale Macroaggregato 101 - Personale (Stampe contabili del 01 e 03.07.2019)	+	2.440.128,66	395.340,27
di cui	Retribuzioni lorde (trattamento fisso ed accessorio) del personale con contratto di lavoro a tempo indeterminato e determinato *		1.878.927,06	297.020,69
	Oneri riflessi a carico del datore di lavoro per contributi obbligatori		545.901,02	82.829,05
	Oneri per il nucleo familiare, buoni pasto (se contabilizzati nel macroaggregato 101) e spese per equo indennizzo		15.300,58	1.322,28
	Spese sostenute dall'Ente per il personale in convenzione (ai sensi degli artt. 13 e 14 del CCNL 22.01.2004) per la quota parte della spesa effettivamente sostenuta		0,00	0,00
	Spese per gli incarichi ex artt. 90 e 110, commi 1 e 2, del TUEL		0,00	0,00
	Spese per il personale con contratti di formazione e lavoro		0,00	0,00
	Spese per personale utilizzato, senza estinzione del rapporto di pubblico impiego, in strutture e organismi variamente denominati, partecipati o comunque facenti capo all'ente (compresi i Consorzi, le Comunità Montane e le Unioni di Comuni)		0,00	0,00
	Spese per collaborazioni coordinate e continuative, altre forme di lavoro flessibile (es. interinali, tirocini, ecc.), con convenzioni, LSU, buoni lavoro art. 70 D.lgs. 276/2003 (se contabilizzate nel macroaggregato 101)		0,00	0,00
	rimborsi pagati ad altre Amministrazioni per personale comandato (se contabilizzate nel macroaggregato 101)		0,00	0,00
	Spese derivanti dai rinnovi contrattuali CCNL 2018 Polizia Locale Unione		0,00	14.168,25

	Spese derivanti dai rinnovi contrattuali in corso (cap. 36200 e 36201)		0,00	0,00
	Altre spese di personale contabilizzate nel macroaggregato 101 (ad es. rimborsi per missioni, spese di formazione, ecc.)		0,00	0,00
2	Totale Macroaggregato 103 - Personale (Stampe contabili del 01 e 03.07.2019)	+	68.714,61	0,00
di cui	Spese per collaborazioni coordinate e continuative		0,00	0,00
	Spese per altre forme di lavoro flessibile (es. interinali, tirocini, ecc.), con convenzioni (cap. 377000 Somministrazione Lavoro)		9.300,00	0,00
	Spese per LSU e buoni lavoro art. 70 D.lgs. 276/2003		0,00	0,00
	Altre spese (cap. 14201 missioni)		2.233,00	0,00
	Altre spese (cap. 38500 formazione)		14.637,61	0,00
	Altre spese (cap. 39005 mensa)		42.544,00	0,00
3	IRAP (Stampe contabili del 03.07.2019)	+	174.700,00	25.399,57
	Somme reimpegnate, di competenza anni precedenti, per riaccertamento residui ex D.lgs. n. 118/2011 (FPV)	-	0,00	0,00
TOTALE PARZIALE COMPONENTI SPESA PERSONALE			2.683.543,27	420.739,84
4	Altre spese (ad es.: spese elettorali richieste a rimborso allo Stato o ad altri Enti pubblici, spese per censimento ISTAT, se contabilizzate a partita di giro, rimborsi per spese di personale) CAPITOLO 14300 per rimborsi ai Comuni Segretario in convenzione	+	80.000,00	
TOTALE SPESA DI PERSONALE			2.763.543,27	420.739,84
COMPONENTI ESCLUSE:			STANZIAMENTI 2021 - 2022 - Dopo assestamento 2019 - €	Spesa personale trasferita all'Unione (certificazione inviata all'Unione a giugno 2015 e aggiornamento con CCNL 21/5/2018) €
5	Spese derivanti dai rinnovi contrattuali pregressi, compresi € 5.658,00 art. 67, comma 2, lett. A) CCNL 2018 + totale file "Calcolo spesa applicazione CCNL 2018"	-	89.256,00	14.168,25
6	Spese per rinnovi contrattuali in corso (cap. 36200)	-	0,00	

7	Costo personale comandato ad altre Amministrazioni	-	0,00	
8	Spese per retribuzioni lavoratori categorie protette per la quota d'obbligo	-	99.823,20	
9	Spese per la formazione del personale (cap. 38500)	-	14.637,61	
10	Rimborsi per missioni (cap. 14201)	-	2.233,00	
11	Spese personale il cui costo sia a carico di finanziamenti comunitari o privati	-		
12	Spese per compensi lavoro straordinario ed altri oneri per attività elettorale a carico dello Stato (della Regione o della Provincia) cap. 73606	-	18.000,00	
13	Spese di personale per l'esecuzione di operazioni censuarie degli Enti individuati nel Piano Generale di Censimento nei limiti delle risorse trasferite dall'ISTAT (D.L. 78/2010, art. 50, commi 2 e 7) cap. 73507	-	4.656,00	
14	Spese di personale trasferito dalle Regioni o dallo Stato per l'esercizio di funzioni delegate	-		
15	Spese per assunzioni stagionali a progetto finalizzate al miglioramento della circolazione stradale e finanziate con i proventi delle violazioni al codice della strada (Circolare Min. Interno FL 05/2007)	-		
16	Spese per assunzioni in deroga ai sensi dell'art. 3, comma 120, della Legge 244/2007 (effettuate prima del 31/05/2010)	-		
17	Spese per incentivi al personale per recupero evasione ICI, Condoni, Avvocatura (ICI cap. 52600 € 3.000,00)	-	3.000,00	
18	Diritti di Rogito per il Segretario Generale (capitolo 16500)	-	5.400,00	
19	Oneri riflessi relativi alle spese di cui ai punti precedenti	-	60.695,14	
di cui	Oneri Riflessi relativi al punto 5		24.840,00	
	Oneri Riflessi relativi al punto 6 (cap. 36201)		0,00	
	Oneri Riflessi relativi al punto 7		0,00	
	Oneri Riflessi relativi al punto 8		27.727,14	
	Oneri riflessi relativi al punto 12 (cap. 73607)		4.656,00	
	Oneri riflessi relativi al punto 13 (cap. 73508)		1.568,00	
	Oneri riflessi relativi al punto 17 (capp. 52601)		714,00	

	Oneri riflessi relativi al punto 18 (cap. 12800)		1.190,00	
20	IRAP relativa alle spese di cui ai punti precedenti	-	11.482,02	
di cui	IRAP relativa al punto 5		7.586,76	
	IRAP relativa al punto 6		0,00	
	IRAP relativa al punto 7		0,00	
	IRAP relativa al punto 8 (solo per n. 1 dipendente cat. protetta non disabile)		1.651,26	
	IRAP relativa al punto 12		1.530,00	
	IRAP relativa al punto 17		255,00	
	IRAP relativa al punto 18		459,00	
21	Oneri a carico del datore di lavoro per adesione al Fondo Perseo/Sirio da parte di alcuni dipendenti (delibera Corte dei Conti Piemonte n. 380/2013)	-	0,00	
22	Spese per il personale delle Province e città Metropolitane ricollocato ai sensi dell'art. 1, comma 424, della L. n. 190/2014 compresi oneri riflessi e IRAP	-	0,00	
TOTALI COMPONENTI ESCLUSE:			309.182,97	14.168,25
COMPONENTI ASSOGGETTATE AL LIMITE DI SPESA:			2.454.360,30	406.571,59
SPESA DI PERSONALE 2019/2020 ASSOGGETTATA AL LIMITE (COMUNE + SPESA UNIONE DEI COMUNI)			<u>2.860.931,89</u>	
SPESE CORRENTI (Stanzamenti Titolo € 13.710.534,28)			13.710.534,28	
RAPPORTO SPESA PERSONALE / SPESA CORRENTE (%)			23,23	%
MEDIA DEL TRIENNIO 2011 -2013			2.860.940,72	

L'ente rispetta il vincolo relativo al contenimento della spesa di personale (in termini assoluti)?							SI		
Margine di spesa ancora sostenibile nel 2021 - 2022							7,83		

* E' in corso la nomina del Segretario Comunale, pertanto, la previsione di spesa sarà rivista in sede di approvazione del bilancio di previsione 2020-2021-2022.

Programma delle acquisizioni delle stazioni appaltanti

L'art. 21 del D. Lgs. 50/2016 prevede che le Amministrazioni approvino il "Programma biennale degli acquisti di beni e servizi".

Il Decreto Ministeriale Infrastrutture e Trasporti in data 16.01.2018, pubblicato sulla G.U. n. 57 del 09.03.2018 con cui sono state approvate le schede, ha previsto l'adozione di tali modelli con decorrenza 2019-2020.

Detto programma è disciplinato dal comma 6 dell'art. 21 del D. Lgs. 50/2016, il quale recita:

"Il programma biennale di forniture e servizi e i relativi aggiornamenti annuali contengono gli acquisti di beni e di servizi di importo unitario stimato pari o superiore a 40.000 euro. Nell'ambito del programma, le amministrazioni aggiudicatrici individuano i bisogni che possono essere soddisfatti con capitali privati. Le amministrazioni pubbliche comunicano, entro il mese di ottobre, l'elenco delle acquisizioni di forniture e servizi d'importo superiore a 1 milione di euro che prevedono di inserire nella programmazione biennale al Tavolo tecnico dei soggetti di cui all'articolo 9, comma 2, del decreto-legge 24 aprile 2014, n. 66, convertito, con modificazioni, dalla legge 23 giugno 2014, n. 89, che li utilizza ai fini dello svolgimento dei compiti e delle attività ad esso attribuiti. Per le acquisizioni di beni e servizi informatici e di connettività le amministrazioni aggiudicatrici tengono conto di quanto previsto dall'articolo 1, comma 513, della legge 28 dicembre 2015, n. 208."

La Giunta Comunale, con deliberazione n. 220 del 08/08/2018, ha approvato tale programma relativo al biennio 2019/2020 e le relative schede, anch'esse redatte facendo riferimento al citato Decreto Ministeriale Infrastrutture e Trasporti in data 16.01.2018, da adottarsi a decorrere dall'anno 2019. Le stesse vanno aggiornate come di seguito illustrato:

**ALLEGATO II - SCHEDA A: PROGRAMMA BIENNALE DEGLI ACQUISTI DI FORNITURE E SERVIZI 2019/2020
DELL'AMMINISTRAZIONE Comune di martellago**

QUADRO DELLE RISORSE NECESSARIE ALLA REALIZZAZIONE DEL PROGRAMMA

TIPOLOGIA RISORSE	ARCO TEMPORALE DI VALIDITÀ DEL PROGRAMMA		
	Disponibilità finanziaria (1)		Importo Totale (2)
	Primo anno	Secondo anno	
risorse derivate da entrate aventi destinazione vincolata per legge	0.00	0.00	0.00
risorse derivate da entrate acquisite mediante contrazione di mutuo	0.00	0.00	0.00
risorse acquisite mediante apporti di capitali privati	0.00	0.00	0.00
stanziamenti di bilancio	222,501.00	529,980.00	752,481.00
finanziamenti acquisibili ai sensi dell'articolo 3 del decreto-legge 31 ottobre 1990, n. 310, convertito con modificazioni dalla legge 22 dicembre 1990, n. 403	0.00	0.00	0.00
risorse derivanti da trasferimento di immobili	0.00	0.00	0.00
altro	0.00	0.00	0.00
totale	222,501.00	529,980.00	752,481.00

Il referente del programma

Callegher Fabio

Note:

(1) La disponibilità finanziaria di ciascuna annualità è calcolata come somma delle informazioni elementari relative ai costi annuali di ciascun acquisto intervento di cui alla scheda B.

(2) L'importo totale delle risorse necessarie alla realizzazione del programma biennale è calcolato come somma delle due annualità

ALLEGATO II - SCHEDA B: PROGRAMMA BIENNALE DEGLI ACQUISTI DI FORNITURE E SERVIZI 2019/2020 DELL'AMMINISTRAZIONE Comune di martellago

ELENCO DEGLI ACQUISTI DEL PROGRAMMA

Codice Unico Intervento - CUI (1)	Annuale nella quale si prevede di dare avvio alla procedura di affidamento	Codice CUP (2)	Acquisto ricompreso nell'importo complessivo di un lavoro o di altra acquisizione presente in programmazione di lavori, forniture e servizi (Tabella B.2bis)	CUI lavoro o altra acquisizione nel cui importo complessivo l'acquisto è eventualmente ricompreso (3)	Lotto funzionale (4)	Ambito geografico di esecuzione dell'acquisto Codice NUTS	Settore	CPV (5)	Descrizione dell'acquisto	Livello di Priorità (6) (Tabella B.1)	Responsabile del Procedimento (7)	Durata del contratto	L'acquisto è relativo a nuovo affidamento di contratto in essere (8)	STIMA DEI COSTI DELL'ACQUISTO					CENTRALE DI COMMITTEENZA O SOGGETTO AGGREGATORE AL QUALE SI FARÀ RICORSO PER L'ESPLETAMENTO DELLA PROCEDURA DI AFFIDAMENTO (11)		Acquisto aggiunto o variato a seguito di modifica programma (12) (Tabella B.2)	
														Primo anno	Secondo anno	Costi su annualità successive	Totale (9)	Apporto di capitale privato		codice AUSA		denominazione
																		Importo	Tipologia (Tabella B.1bis)			
S00809670276201900007	2019	H441900020004	2	82003170278202000001	No	ITH55	Servizi	71251000-2	Progettazione dell'idea esecutiva direzione lavori e coordinamento per la sicurezza Ristrutturazione sede municipale	1	Callegher Fabio	24	No	94.000,00	151.000,00	0,00	245.000,00	0,00		242008	Città Metropolitana di Venezia	
S00809670276201900008	2019		1		No	ITH55	Servizi	90911200-6	Pulizia e sanificazione degli uffici e palestre comunali	2	Callegher Fabio	36	No	0,00	280.000,00	560.000,00	840.000,00	0,00		242008	Città Metropolitana di Venezia	
F00809670276201900002	2019		1		No	ITH55	Forniture	65300000-6	Fornitura energia elettrica	2	Callegher Fabio	12		112.500,00	37.500,00	0,00	150.000,00	0,00		226120	Comsp	
S00009670276201900010	2019		1		No	ITH55	Servizi	85321000-5	Servizi a favore dei giovani e della comunità	2	Stradetto Paola	24	No	110.000,00	110.000,00	0,00	220.000,00	0,00		242008	Città Metropolitana di Venezia	
S00809670276201900011	2019		1		No	ITH55	Servizi	96371110-8	Servizio di illuminazione volva	2	Callegher Fabio	72	No	1,00	0,00	0,00	1,00	0,00		242008	Città Metropolitana di Venezia	
S00809670276201900009	2020		1		No	ITH55	Servizi	45233221-4	Segnalatica orizzontale	2	Callegher Fabio	36	No	0,00	102.480,00	102.480,00	204.960,00	0,00		242008	Città Metropolitana di Venezia	
														222.501,00 (13)	529.980,00 (13)	662.480,00 (13)	1.414.961,00 (13)	0,00 (13)				

Note:

- (1) Codice CUI = sigla settore (F=forniture; S=servizi) + cf amministrazione + prima annualità del primo programma nel quale l'intervento è stato inserito + progressivo di 5 cifre della prima annualità del primo programma
- (2) indica il CUP (cfr. articolo 6 comma 4)
- (3) Compilare se nella colonna "Acquisto ricompreso nell'importo complessivo di un lavoro o di altra acquisizione presente in programmazione di lavori, forniture e servizi" si è risposto "SI" e se nella colonna "Codice CUP" non è stato riportato il CUP in quanto non presente.
- (4) Indica se lotto funzionale secondo la definizione di cui all'art.3 comma 1 lettera og) del D.Lgs.50/2016
- (5) Relativa a CPV principale. Deve essere rispettata la coerenza, per le prime due cifre, con il settore: F= CPV<45 o 48; S= CPV>48
- (6) Indica il livello di priorità di cui all'articolo 5 comma 10 e 11
- (7) Riportare nome e cognome del responsabile del procedimento
- (8) Servizi o forniture che presentano caratteri di regolarità o sono destinati ad essere rinnovati entro un determinato periodo.
- (9) Importo complessivo ai sensi dell'articolo 3, comma 6, ivi inclusa le spese eventualmente già sostenute e con competenza di bilancio antecedente alla prima annualità
- (10) Riportare l'importo del capitale privato come quota parte dell'importo complessivo
- (11) Dati obbligatori per i soli acquisti ricompresi nella prima annualità (Cfr. articolo 8)
- (12) Indicare se l'acquisto è stato aggiunto o è stato modificato a seguito di modifica in corso d'anno ai sensi dell'art.7 commi 8 e 9. Tale campo, come la relativa nota e tabella, compiono solo in caso di modifica del programma
- (13) La somma è calcolata al netto dell'importo degli acquisti ricompresi nell'importo complessivo di un lavoro o di altra acquisizione presente in programmazione di lavori, forniture e servizi

Il referente del programma

Callegher Fabio

Tabella B.1

1. priorità massima
2. priorità media
3. priorità minima

Tabella B.1bis

1. finanza di progetto
2. concessione di costruzione e gestione
3. sponsorizzazione
4. società partecipata o di scopo
5. locazione finanziaria
6. società partecipata o di scopo
7. contratto di disponibilità
8. altro

Tabella B.2

1. modifica ex art.7 comma 8 lettera b)
2. modifica ex art.7 comma 8 lettera c)
3. modifica ex art.7 comma 8 lettera d)
4. modifica ex art.7 comma 8 lettera e)
5. modifica ex art.7 comma 9

Tabella B.2bis

1. no
2. si
3. sì, CUI non ancora attribuito
4. sì, interventi o acquisti diversi

**ALLEGATO II - SCHEDA C: PROGRAMMA BIENNALE DEGLI ACQUISTI DI FORNITURE E SERVIZI 2019/2020
DELL'AMMINISTRAZIONE Comune di martellago**

**ELENCO DEGLI ACQUISTI PRESENTI NELLA PRIMA ANNUALITA'
DEL PRECEDENTE PROGRAMMA BIENNALE E NON RIPROPOSTI E NON AVVIATI**

Codice Unico Intervento - CUI	CUP	Descrizione dell'acquisto	Importo acquisto	Livello di priorità	Motivo per il quale l'intervento non è riproposto (1)

Il referente del programma
Callegher Fabio

Note

(1) breve descrizione dei motivi

Di seguito il Programma biennale degli acquisti di forniture e servizi 2020/2021:

**ALLEGATO II - SCHEDA A: PROGRAMMA BIENNALE DEGLI ACQUISTI DI FORNITURE E SERVIZI 2020/2021
DELL'AMMINISTRAZIONE Comune di martellago**

QUADRO DELLE RISORSE NECESSARIE ALLA REALIZZAZIONE DEL PROGRAMMA

TIPOLOGIA RISORSE	ARCO TEMPORALE DI VALIDITÀ DEL PROGRAMMA		
	Disponibilità finanziaria (1)		Importo Totale (2)
	Primo anno	Secondo anno	
risorse derivate da entrate aventi destinazione vincolata per legge	0.00	0.00	0.00
risorse derivate da entrate acquisite mediante contrazione di mutuo	0.00	0.00	0.00
risorse acquisite mediante apporti di capitali privati	0.00	0.00	0.00
stanziamenti di bilancio	231,480.00	349,980.00	581,460.00
finanziamenti acquisibili ai sensi dell'articolo 3 del decreto-legge 31 ottobre 1990, n. 310, convertito con modificazioni dalla legge 22 dicembre 1990, n. 403	0.00	0.00	0.00
risorse derivanti da trasferimento di immobili	0.00	0.00	0.00
altro	0.00	0.00	0.00
totale	231,480.00	349,980.00	581,460.00

Il referente del programma

Callegher Fabio

Note:

(1) La disponibilità finanziaria di ciascuna annualità è calcolata come somma delle informazioni elementari relative ai costi annuali di ciascun acquisto intervento di cui alla scheda B.

(2) L'importo totale delle risorse necessarie alla realizzazione del programma biennale è calcolato come somma delle due annualità

ALLEGATO II - SCHEDA B: PROGRAMMA BIENNALE DEGLI ACQUISTI DI FORNITURE E SERVIZI 2020/2021 DELL'AMMINISTRAZIONE Comune di martellago

ELENCO DEGLI ACQUISTI DEL PROGRAMMA

Codice Unico Intervento - CUI (1)	Annualtà nella quale si prevede di dare avvio alla procedura di affidamento	Codice CUP (2)	Acquisto ricompreso nell'importo complessivo di un lavoro o di altra acquisizione presente in programmazione di lavori, forniture e servizi (Tabella B.2bis)	CUI lavoro o altra acquisizione nel cui importo complessivo l'acquisto è eventualmente ricompreso (3)	Lotto funzionale (4)	Ambito geografico di esecuzione dell'acquisto Codice NUTS	Settore	CPV (5)	Descrizione dell'acquisto	Livello di priorità (6) (Tabella B.1)	Responsabile del Procedimento (7)	Durata del contratto	L'acquisto è relativo a nuovo affidamento di contratto in essere (8)	STIMA DEI COSTI DELL'ACQUISTO				CENTRALE DI COMMITTEEA O SOGGETTO AGGREGATORE AL QUALE SI FAVA RICORSO PER L'ESPLETAMENTO DELLA PROCEDURA DI AFFIDAMENTO (11)		Acquisto aggiuntivo o variazione a seguito di modifica programma (12) (Tabella B.2)		
														Primo anno	Secondo anno	Costi su annualità successive	Totale (9)	Apporto di capitale privato			codice AUSA	denominazione
																		Importo	Tipologia (Tabella B.1bis)			
S0080967027620200001	2020	H448H900020004	2	8200317027920200001	No	ITH35	Servizi	71251000-2	Progettazione definitiva esecutiva direzione lavori e coordinamento per la sicurezza miglioramento sismico plesso scolastico di Via. Omo	1	Callegher Fabio	24	No	52.000,00	47.000,00	0,00	99.000,00	0,00		242008	Citta Metropolitana di Venezia	
S0080967027620200002	2020	H45H18000110004	2	8200317027920200002	No	ITH35	Servizi	71251000-2	Progettazione definitiva esecutiva, direzione lavori e coordinamento per la sicurezza adeguamento impianti sportivi di Martellago 1° Stralcio	1	Callegher Fabio	24	No	50.000,00	60.000,00	0,00	110.000,00	0,00		242008	Citta Metropolitana di Venezia	
F00809670276202000001	2020		1		No	ITH35	Forniture	65300000-6	Fornitura energia elettrica	2	Callegher Fabio	12	No	75.000,00	112.500,00	0,00	187.500,00	0,00		226120	CONSIP	
S00809670276202000003	2020		1		No	ITH35	Servizi	45233221-4	Segnaletica orizzontale	2	Callegher Fabio	36	No	102.480,00	102.480,00	102.480,00	307.440,00	0,00		242008	Citta Metropolitana di Venezia	
S00809670276202000004	2020		1		No	ITH35	Servizi	80130000-8	Trasporto scolastico	2	Stradiotto Paola	24	No	54.000,00	135.000,00	0,00	189.000,00	0,00		242008	Citta Metropolitana di Venezia	
S00809670276202000005	2021	H47H18000930004	2	82003170279202100002	No	ITH35	Servizi	71251000-2	Progettazione definitiva, direzione lavori e coordinamento per la sicurezza interventi di messa in sicurezza dell'edilizia debole: realizzazione di un peronoscollegamento nale protetto e messa in sicurezza di Via Frassinelli 2° Stralcio	2	Callegher Fabio	24	No	0,00	70.000,00	80.000,00	150.000,00	0,00		242008	Citta Metropolitana di Venezia	
														231.480,00 (13)	349.980,00 (13)	102.480,00 (13)	683.940,00 (13)	0,00 (13)				

Note:
 (1) Codice CUI = sigla settore (F=forniture; S=servizi) + cf amministrazione + prima annualità del primo programma nel quale l'intervento è stato inserito + progressivo di 5 cifre della prima annualità del primo programma
 (2) Indica il CUP (cf. articolo 6 comma 4)
 (3) Compilare se nella colonna "Acquisto ricompreso nell'importo complessivo di un lavoro o di altra acquisizione presente in programmazione di lavori, forniture e servizi" si è risposto "SI" e se nella colonna "Codice CUP" non è stato riportato il CUP in quanto non presente.
 (4) Indica se lotto funzionale secondo la definizione di cui all'art.3 comma 1 lettera e) del D.Lgs.50/2016
 (5) Risposta a CPV, private. Deve essere riportata la coerenza, per la prima due cifre, con il settore. F= CPV46 o 48; S= CPV-48
 (6) Indica il livello di priorità di cui all'articolo 8 commi 10 e 11
 (7) Riportare nome e cognome del responsabile del procedimento
 (8) Servizi o forniture che presentano caratteri di regolarità o sono destinati ad essere rinnovati entro un determinato periodo.
 (9) Importo complessivo ai sensi dell'articolo 3, comma 6, ivi inclusa la spesa eventualmente già sostenuta e con competenza di bilancio antecedente alla prima annualità
 (10) Riportare l'importo del capitale privato come quota parte dell'importo complessivo
 (11) Dati obbligatori per i lotti acquistati ricompresi nella prima annualità (CUI, articolo 8)
 (12) Indicare se l'acquisto è stato aggiunto o è stato modificato a seguito di modifica in corso d'anno ai sensi dell'art.7 commi 8 e 9. Tale campo, come la relativa nota a tabella, compaiono solo in caso di modifica del programma
 (13) La somma è calcolata al netto dell'importo degli acquisti ricompresi nell'importo complessivo di un lavoro o di altra acquisizione presente in programmazione di lavori, forniture e servizi

Il referente del programma

Callegher Fabio

Tabella B.1

1. priorità massima
2. priorità media
3. priorità minima

Tabella B.1bis

1. finanza di progetto
2. concessione di costruzione e gestione
3. sponsorizzazione
4. società partecipata o di scopo
5. locazione finanziaria
6. società partecipata o di scopo
7. contratto di disponibilità
8. altro

Tabella B.2

1. modifica ex art.7 comma 8 lettera b)
2. modifica ex art.7 comma 8 lettera c)
3. modifica ex art.7 comma 8 lettera d)
4. modifica ex art.7 comma 8 lettera e)
5. modifica ex art.7 comma 9

Tabella B.2bis

1. no
2. si
3. si, CUI non ancora attribuito
4. si, interventi o acquisti diversi

**ALLEGATO II - SCHEDA C: PROGRAMMA BIENNALE DEGLI ACQUISTI DI FORNITURE E SERVIZI 2020/2021
DELL'AMMINISTRAZIONE Comune di martellago**

**ELENCO DEGLI ACQUISTI PRESENTI NELLA PRIMA ANNUALITA'
DEL PRECEDENTE PROGRAMMA BIENNALE E NON RIPROPOSTI E NON AVVIATI**

Codice Unico Intervento - CUI	CUP	Descrizione dell'acquisto	Importo acquisto	Livello di priorità	Motivo per il quale l'intervento non è riproposto (1)

Il referente del programma

Callegher Fabio

Note

(1) breve descrizione dei motivi

Piano delle alienazioni e valorizzazioni del patrimonio immobiliare

Al fine di procedere al riordino, alla gestione e alla valorizzazione del proprio patrimonio immobiliare l'ente, con apposita delibera dell'organo di governo, individua, redigendo apposito elenco, i singoli immobili di proprietà dell'ente. Tra questi devono essere individuati quelli non strumentali all'esercizio delle proprie funzioni istituzionali e quelli suscettibili di valorizzazione ovvero di dismissione. Sulla base delle informazioni contenute nell'elenco, deve essere predisposto il "Piano delle alienazioni e valorizzazioni patrimoniali" quale parte integrante del DUP; (art. 58- L. 6 agosto 2008, n. 133).

La ricognizione degli immobili è operata sulla base, e nei limiti, della documentazione esistente presso i propri archivi e uffici.

L'iscrizione degli immobili nel piano determina una serie di effetti di natura giuridico – amministrativa previsti e disciplinati dalla legge.

In materia di acquisto di immobili pubblici, il DL 50/17 stabilisce che non si applica l'obbligo di dichiarare l'indispensabilità e l'indilazionabilità per gli acquisti di immobili pubblici finanziati con risorse del Cipe o cofinanziati dalla Ue, oppure dallo Stato o dalle regioni. In questi casi, non occorre neppure acquisire attestazione di congruità del prezzo da parte dell'agenzia del Demanio. Rimane comunque l'obbligo dell'attestazione della congruità del prezzo da parte dell'Agenzia del demanio di cui all'art. 12, comma 1-ter, del DL n. 98/2011.

La Giunta Comunale ha adottato la deliberazione n. 272 del 3.10.2018 con oggetto "Adozione piano delle alienazioni e valorizzazioni anno 2019". Alla data odierna le alienazioni previste nel 2019 non si realizzeranno e pertanto il piano viene riproposto per l'anno 2020:

Anno 2019		
Descrizione	Riferimenti catastali	Valore
Potenzialità edificatoria compresa nel Piano di recupero Z.T.O. B36 a Maerne	Catasto Terreni, Foglio 14, mappali 1742 e porzione di strada comunale via Cavino	€ 90.000,00* (stima approvata con deliberazione di G.C. n. 67 del 06/03/2019)

Anno 2020		
Descrizione	Riferimenti catastali	Valore
Fabbricato ad uso abitazione Via Mulino, 8 Maerne di Martellago	Catasto Fabbricati, Foglio 10, mappale 141, subalterno 2	€ 40.000,00 * (stima allegata al Piano Alienazioni 2011)
Ex Centro Civico di Olmo Via Selvanese, Olmo di Martellago	Catasto Terreni, Foglio 13, mappali 652 e 693 (da frazionare); ed al Catasto Fabbricati, Foglio 13, mappale 652	€ 1.500.000,00* (stima allegata al Piano Alienazioni anno 2012)

Anno 2021		
Descrizione	Riferimenti catastali	Valore
Reti del gas combustibile di proprietà Comunale esistenti alla data del 31/12/2016	Le reti gas di proprietà Comunale sono individuati nell'inventario dei beni immobili del Comune di Martellago, con il relativo valore.	€ 566.699,74 # (riconoscimento economico, in base alla normativa vigente, stima allegata al Piano Alienazioni 2018)

Anno 2022		
Descrizione	Riferimenti catastali	Valore

Note:

* Le stime dell'ex Centro Civico di via Selvanese e del fabbricato ad uso abitazione sito in via Mulino, dovranno essere aggiornate;

Relativamente alle reti del gas combustibile di proprietà Comunale, sarà possibile procedere all'alienazione solo in seguito all'espletamento della gara per l'affidamento della concessione del servizio di distribuzione del gas da parte della Città Metropolitana. Non è possibile pertanto determinare l'annualità dell'effettivo introito del corrispettivo dell'alienazione del bene.

L'art. 7, comma 5 del D.L. n. 78/2015 prevede l'obbligo per il Comune di destinare il 10% dei proventi dalle alienazioni del patrimonio immobiliare all'estinzione anticipata dei propri mutui in via prioritaria e per la restante quota secondo quanto stabilito dal comma 433 dell'art. 1 della Legge n. 228/2012 che dispone l'obbligo di utilizzazione dei proventi da alienazione esclusivamente per la copertura di spese di investimento e in assenza di queste o per la parte eccedente, per la riduzione del debito.

**PROSPETTI SPESA
CON DETTAGLIO PER MISSIONE, PROGRAMMA, TITOLO E MACROAGGREGATO**



Prospetto Missione Programma Titolo e Macroaggregato

COMUNE DI MARTELLAGO

SPESE

Esercizio: 2020

MISSIONE 1 PROGRAMMA 1 TITOLO 1				
MACROAGGREGATO		PREVISIONI ANNO 2020	PREVISIONI ANNO 2021	PREVISIONI ANNO 2022
Macroaggregato 101 Redditi da lavoro dipendente	previsione di competenza <i>di cui già impegnato</i> <i>di cui fondo pluriennale vincolato</i> previsione di cassa	0,00 0,00 0,00 0,00	0,00 0,00 0,00 0,00	0,00 0,00 0,00 0,00
Macroaggregato 102 Imposte e tasse a carico dell'ente	previsione di competenza <i>di cui già impegnato</i> <i>di cui fondo pluriennale vincolato</i> previsione di cassa	0,00 0,00 0,00 0,00	0,00 0,00 0,00 0,00	0,00 0,00 0,00 0,00
Macroaggregato 103 Acquisto di beni e servizi	previsione di competenza <i>di cui già impegnato</i> <i>di cui fondo pluriennale vincolato</i> previsione di cassa	125.327,80 0,00 0,00 220.107,45	125.327,80 0,00 0,00 0,00	125.327,80 0,00 0,00 0,00
Macroaggregato 104 Trasferimenti correnti	previsione di competenza <i>di cui già impegnato</i> <i>di cui fondo pluriennale vincolato</i> previsione di cassa	0,00 0,00 0,00 440,00	0,00 0,00 0,00 0,00	0,00 0,00 0,00 0,00
Macroaggregato 105 Trasferimenti di tributi (solo per le Regioni)	previsione di competenza <i>di cui già impegnato</i> <i>di cui fondo pluriennale vincolato</i> previsione di cassa	0,00 0,00 0,00 0,00	0,00 0,00 0,00 0,00	0,00 0,00 0,00 0,00
Macroaggregato 106 Fondi perequativi (solo per le Regioni)	previsione di competenza <i>di cui già impegnato</i> <i>di cui fondo pluriennale vincolato</i> previsione di cassa	0,00 0,00 0,00 0,00	0,00 0,00 0,00 0,00	0,00 0,00 0,00 0,00
Macroaggregato 107 Interessi passivi	previsione di competenza <i>di cui già impegnato</i> <i>di cui fondo pluriennale vincolato</i> previsione di cassa	0,00 0,00 0,00 0,00	0,00 0,00 0,00 0,00	0,00 0,00 0,00 0,00
Macroaggregato 108 Altre spese per redditi da capitale	previsione di competenza <i>di cui già impegnato</i> <i>di cui fondo pluriennale vincolato</i> previsione di cassa	0,00 0,00 0,00 0,00	0,00 0,00 0,00 0,00	0,00 0,00 0,00 0,00
Macroaggregato 109 Rimborsi e poste correttive delle entrate	previsione di competenza <i>di cui già impegnato</i> <i>di cui fondo pluriennale vincolato</i> previsione di cassa	0,00 0,00 0,00 0,00	0,00 0,00 0,00 0,00	0,00 0,00 0,00 0,00
Macroaggregato 110 Altre spese correnti	previsione di competenza <i>di cui già impegnato</i> <i>di cui fondo pluriennale vincolato</i> previsione di cassa	0,00 0,00 0,00 0,00	0,00 0,00 0,00 0,00	0,00 0,00 0,00 0,00
TOTALE MISSIONE 1 PROGRAMMA 1 TITOLO 1	previsione di competenza <i>di cui già impegnato</i> <i>di cui fondo pluriennale vincolato</i> previsione di cassa	125.327,80 0,00 0,00 220.547,45	125.327,80 0,00 0,00 0,00	125.327,80 0,00 0,00 0,00



Prospetto Missione Programma Titolo e Macroaggregato

COMUNE DI MARTELLAGO

SPESE

Esercizio: 2020

MISSIONE 1 PROGRAMMA 1 TITOLO 2				
MACROAGGREGATO		PREVISIONI ANNO 2020	PREVISIONI ANNO 2021	PREVISIONI ANNO 2022
Macroaggregato 201	previsione di competenza	0,00	0,00	0,00
Tributi in conto capitale a carico dell'ente	<i>di cui già impegnato</i>	<i>0,00</i>	<i>0,00</i>	<i>0,00</i>
	<i>di cui fondo pluriennale vincolato</i>	<i>0,00</i>	<i>0,00</i>	<i>0,00</i>
	previsione di cassa	0,00		
Macroaggregato 202	previsione di competenza	0,00	0,00	0,00
Investimenti fissi lordi e acquisto di terreni	<i>di cui già impegnato</i>	<i>0,00</i>	<i>0,00</i>	<i>0,00</i>
	<i>di cui fondo pluriennale vincolato</i>	<i>0,00</i>	<i>0,00</i>	<i>0,00</i>
	previsione di cassa	0,00		
Macroaggregato 203	previsione di competenza	0,00	0,00	0,00
Contributi agli investimenti	<i>di cui già impegnato</i>	<i>0,00</i>	<i>0,00</i>	<i>0,00</i>
	<i>di cui fondo pluriennale vincolato</i>	<i>0,00</i>	<i>0,00</i>	<i>0,00</i>
	previsione di cassa	0,00		
Macroaggregato 204	previsione di competenza	0,00	0,00	0,00
Altri trasferimenti in conto capitale	<i>di cui già impegnato</i>	<i>0,00</i>	<i>0,00</i>	<i>0,00</i>
	<i>di cui fondo pluriennale vincolato</i>	<i>0,00</i>	<i>0,00</i>	<i>0,00</i>
	previsione di cassa	0,00		
Macroaggregato 205	previsione di competenza	0,00	0,00	0,00
Altre spese in conto capitale	<i>di cui già impegnato</i>	<i>0,00</i>	<i>0,00</i>	<i>0,00</i>
	<i>di cui fondo pluriennale vincolato</i>	<i>0,00</i>	<i>0,00</i>	<i>0,00</i>
	previsione di cassa	0,00		
TOTALE MISSIONE 1 PROGRAMMA 1 TITOLO 2	previsione di competenza	0,00	0,00	0,00
	<i>di cui già impegnato</i>	<i>0,00</i>	<i>0,00</i>	<i>0,00</i>
	<i>di cui fondo pluriennale vincolato</i>	<i>0,00</i>	<i>0,00</i>	<i>0,00</i>
	previsione di cassa	0,00		



Prospetto Missione Programma Titolo e Macroaggregato

COMUNE DI MARTELLAGO

SPESE

Esercizio: 2020

MISSIONE 1 PROGRAMMA 2 TITOLO 1				
MACROAGGREGATO		PREVISIONI ANNO 2020	PREVISIONI ANNO 2021	PREVISIONI ANNO 2022
Macroaggregato 101 Redditi da lavoro dipendente	previsione di competenza <i>di cui già impegnato</i> <i>di cui fondo pluriennale vincolato</i> previsione di cassa	370.408,66 0,00 0,00 589.179,15	370.408,66 0,00 0,00	370.408,66 0,00 0,00
Macroaggregato 102 Imposte e tasse a carico dell'ente	previsione di competenza <i>di cui già impegnato</i> <i>di cui fondo pluriennale vincolato</i> previsione di cassa	4.000,00 0,00 0,00 4.290,18	4.000,00 0,00 0,00	4.000,00 0,00 0,00
Macroaggregato 103 Acquisto di beni e servizi	previsione di competenza <i>di cui già impegnato</i> <i>di cui fondo pluriennale vincolato</i> previsione di cassa	96.000,00 0,00 0,00 177.563,75	96.000,00 0,00 0,00	96.000,00 0,00 0,00
Macroaggregato 104 Trasferimenti correnti	previsione di competenza <i>di cui già impegnato</i> <i>di cui fondo pluriennale vincolato</i> previsione di cassa	3.500,00 0,00 0,00 6.576,17	3.500,00 0,00 0,00	3.500,00 0,00 0,00
Macroaggregato 105 Trasferimenti di tributi (solo per le Regioni)	previsione di competenza <i>di cui già impegnato</i> <i>di cui fondo pluriennale vincolato</i> previsione di cassa	0,00 0,00 0,00 0,00	0,00 0,00 0,00	0,00 0,00 0,00
Macroaggregato 106 Fondi perequativi (solo per le Regioni)	previsione di competenza <i>di cui già impegnato</i> <i>di cui fondo pluriennale vincolato</i> previsione di cassa	0,00 0,00 0,00 0,00	0,00 0,00 0,00	0,00 0,00 0,00
Macroaggregato 107 Interessi passivi	previsione di competenza <i>di cui già impegnato</i> <i>di cui fondo pluriennale vincolato</i> previsione di cassa	0,00 0,00 0,00 168,36	0,00 0,00 0,00	0,00 0,00 0,00
Macroaggregato 108 Altre spese per redditi da capitale	previsione di competenza <i>di cui già impegnato</i> <i>di cui fondo pluriennale vincolato</i> previsione di cassa	0,00 0,00 0,00 0,00	0,00 0,00 0,00	0,00 0,00 0,00
Macroaggregato 109 Rimborsi e poste correttive delle entrate	previsione di competenza <i>di cui già impegnato</i> <i>di cui fondo pluriennale vincolato</i> previsione di cassa	0,00 0,00 0,00 24,15	0,00 0,00 0,00	0,00 0,00 0,00
Macroaggregato 110 Altre spese correnti	previsione di competenza <i>di cui già impegnato</i> <i>di cui fondo pluriennale vincolato</i> previsione di cassa	0,00 0,00 0,00 0,00	0,00 0,00 0,00	0,00 0,00 0,00
TOTALE MISSIONE 1 PROGRAMMA 2 TITOLO 1	previsione di competenza <i>di cui già impegnato</i> <i>di cui fondo pluriennale vincolato</i> previsione di cassa	473.908,66 0,00 0,00 777.801,76	473.908,66 0,00 0,00	473.908,66 0,00 0,00



Prospetto Missione Programma Titolo e Macroaggregato

COMUNE DI MARTELLAGO

SPESE

Esercizio: 2020

MISSIONE 1 PROGRAMMA 2 TITOLO 2				
MACROAGGREGATO		PREVISIONI ANNO 2020	PREVISIONI ANNO 2021	PREVISIONI ANNO 2022
Macroaggregato 201	previsione di competenza	0,00	0,00	0,00
Tributi in conto capitale a carico dell'ente	<i>di cui già impegnato</i>	<i>0,00</i>	<i>0,00</i>	<i>0,00</i>
	<i>di cui fondo pluriennale vincolato</i>	<i>0,00</i>	<i>0,00</i>	<i>0,00</i>
	previsione di cassa	0,00		
Macroaggregato 202	previsione di competenza	0,00	0,00	1.000.000,00
Investimenti fissi lordi e acquisto di terreni	<i>di cui già impegnato</i>	<i>0,00</i>	<i>0,00</i>	<i>0,00</i>
	<i>di cui fondo pluriennale vincolato</i>	<i>0,00</i>	<i>0,00</i>	<i>0,00</i>
	previsione di cassa	0,00		
Macroaggregato 203	previsione di competenza	0,00	0,00	0,00
Contributi agli investimenti	<i>di cui già impegnato</i>	<i>0,00</i>	<i>0,00</i>	<i>0,00</i>
	<i>di cui fondo pluriennale vincolato</i>	<i>0,00</i>	<i>0,00</i>	<i>0,00</i>
	previsione di cassa	0,00		
Macroaggregato 204	previsione di competenza	0,00	0,00	0,00
Altri trasferimenti in conto capitale	<i>di cui già impegnato</i>	<i>0,00</i>	<i>0,00</i>	<i>0,00</i>
	<i>di cui fondo pluriennale vincolato</i>	<i>0,00</i>	<i>0,00</i>	<i>0,00</i>
	previsione di cassa	0,00		
Macroaggregato 205	previsione di competenza	0,00	0,00	0,00
Altre spese in conto capitale	<i>di cui già impegnato</i>	<i>0,00</i>	<i>0,00</i>	<i>0,00</i>
	<i>di cui fondo pluriennale vincolato</i>	<i>0,00</i>	<i>0,00</i>	<i>0,00</i>
	previsione di cassa	0,00		
TOTALE MISSIONE 1 PROGRAMMA 2 TITOLO 2	previsione di competenza	0,00	0,00	1.000.000,00
	<i>di cui già impegnato</i>	<i>0,00</i>	<i>0,00</i>	<i>0,00</i>
	<i>di cui fondo pluriennale vincolato</i>	<i>0,00</i>	<i>0,00</i>	<i>0,00</i>
	previsione di cassa	0,00		



Prospetto Missione Programma Titolo e Macroaggregato

COMUNE DI MARTELLAGO

SPESE

Esercizio: 2020

MISSIONE 1 PROGRAMMA 3 TITOLO 1				
MACROAGGREGATO		PREVISIONI ANNO 2020	PREVISIONI ANNO 2021	PREVISIONI ANNO 2022
Macroaggregato 101 Redditi da lavoro dipendente	previsione di competenza <i>di cui già impegnato</i> <i>di cui fondo pluriennale vincolato</i> previsione di cassa	190.611,90 0,00 0,00 294.734,76	190.611,90 0,00 0,00	190.611,90 0,00 0,00
Macroaggregato 102 Imposte e tasse a carico dell'ente	previsione di competenza <i>di cui già impegnato</i> <i>di cui fondo pluriennale vincolato</i> previsione di cassa	800,00 0,00 0,00 866,26	800,00 0,00 0,00	800,00 0,00 0,00
Macroaggregato 103 Acquisto di beni e servizi	previsione di competenza <i>di cui già impegnato</i> <i>di cui fondo pluriennale vincolato</i> previsione di cassa	61.066,00 0,00 0,00 110.265,19	61.128,40 0,00 0,00	61.128,40 0,00 0,00
Macroaggregato 104 Trasferimenti correnti	previsione di competenza <i>di cui già impegnato</i> <i>di cui fondo pluriennale vincolato</i> previsione di cassa	0,00 0,00 0,00 0,00	0,00 0,00 0,00	0,00 0,00 0,00
Macroaggregato 105 Trasferimenti di tributi (solo per le Regioni)	previsione di competenza <i>di cui già impegnato</i> <i>di cui fondo pluriennale vincolato</i> previsione di cassa	0,00 0,00 0,00 0,00	0,00 0,00 0,00	0,00 0,00 0,00
Macroaggregato 106 Fondi perequativi (solo per le Regioni)	previsione di competenza <i>di cui già impegnato</i> <i>di cui fondo pluriennale vincolato</i> previsione di cassa	0,00 0,00 0,00 0,00	0,00 0,00 0,00	0,00 0,00 0,00
Macroaggregato 107 Interessi passivi	previsione di competenza <i>di cui già impegnato</i> <i>di cui fondo pluriennale vincolato</i> previsione di cassa	0,00 0,00 0,00 0,00	0,00 0,00 0,00	0,00 0,00 0,00
Macroaggregato 108 Altre spese per redditi da capitale	previsione di competenza <i>di cui già impegnato</i> <i>di cui fondo pluriennale vincolato</i> previsione di cassa	0,00 0,00 0,00 0,00	0,00 0,00 0,00	0,00 0,00 0,00
Macroaggregato 109 Rimborsi e poste correttive delle entrate	previsione di competenza <i>di cui già impegnato</i> <i>di cui fondo pluriennale vincolato</i> previsione di cassa	0,00 0,00 0,00 0,00	0,00 0,00 0,00	0,00 0,00 0,00
Macroaggregato 110 Altre spese correnti	previsione di competenza <i>di cui già impegnato</i> <i>di cui fondo pluriennale vincolato</i> previsione di cassa	0,00 0,00 0,00 0,00	0,00 0,00 0,00	0,00 0,00 0,00
TOTALE MISSIONE 1 PROGRAMMA 3 TITOLO 1	previsione di competenza <i>di cui già impegnato</i> <i>di cui fondo pluriennale vincolato</i> previsione di cassa	252.477,90 0,00 0,00 405.866,21	252.540,30 0,00 0,00	252.540,30 0,00 0,00



Prospetto Missione Programma Titolo e Macroaggregato

COMUNE DI MARTELLAGO

SPESE

Esercizio: 2020

MISSIONE 1 PROGRAMMA 3 TITOLO 2				
MACROAGGREGATO		PREVISIONI ANNO 2020	PREVISIONI ANNO 2021	PREVISIONI ANNO 2022
Macroaggregato 201	previsione di competenza	0,00	0,00	0,00
Tributi in conto capitale a carico dell'ente	<i>di cui già impegnato</i>	<i>0,00</i>	<i>0,00</i>	<i>0,00</i>
	<i>di cui fondo pluriennale vincolato</i>	<i>0,00</i>	<i>0,00</i>	<i>0,00</i>
	previsione di cassa	0,00		
Macroaggregato 202	previsione di competenza	0,00	0,00	0,00
Investimenti fissi lordi e acquisto di terreni	<i>di cui già impegnato</i>	<i>0,00</i>	<i>0,00</i>	<i>0,00</i>
	<i>di cui fondo pluriennale vincolato</i>	<i>0,00</i>	<i>0,00</i>	<i>0,00</i>
	previsione di cassa	0,00		
Macroaggregato 203	previsione di competenza	0,00	0,00	0,00
Contributi agli investimenti	<i>di cui già impegnato</i>	<i>0,00</i>	<i>0,00</i>	<i>0,00</i>
	<i>di cui fondo pluriennale vincolato</i>	<i>0,00</i>	<i>0,00</i>	<i>0,00</i>
	previsione di cassa	0,00		
Macroaggregato 204	previsione di competenza	0,00	0,00	0,00
Altri trasferimenti in conto capitale	<i>di cui già impegnato</i>	<i>0,00</i>	<i>0,00</i>	<i>0,00</i>
	<i>di cui fondo pluriennale vincolato</i>	<i>0,00</i>	<i>0,00</i>	<i>0,00</i>
	previsione di cassa	0,00		
Macroaggregato 205	previsione di competenza	0,00	0,00	0,00
Altre spese in conto capitale	<i>di cui già impegnato</i>	<i>0,00</i>	<i>0,00</i>	<i>0,00</i>
	<i>di cui fondo pluriennale vincolato</i>	<i>0,00</i>	<i>0,00</i>	<i>0,00</i>
	previsione di cassa	0,00		
TOTALE MISSIONE 1 PROGRAMMA 3 TITOLO 2	previsione di competenza	0,00	0,00	0,00
	<i>di cui già impegnato</i>	<i>0,00</i>	<i>0,00</i>	<i>0,00</i>
	<i>di cui fondo pluriennale vincolato</i>	<i>0,00</i>	<i>0,00</i>	<i>0,00</i>
	previsione di cassa	0,00		



Prospetto Missione Programma Titolo e Macroaggregato

COMUNE DI MARTELLAGO

SPESE

Esercizio: 2020

MISSIONE 1 PROGRAMMA 3 TITOLO 3				
MACROAGGREGATO		PREVISIONI ANNO 2020	PREVISIONI ANNO 2021	PREVISIONI ANNO 2022
Macroaggregato 301	previsione di competenza	0,00	0,00	0,00
Acquisizioni di attività finanziarie	<i>di cui già impegnato</i>	<i>0,00</i>	<i>0,00</i>	<i>0,00</i>
	<i>di cui fondo pluriennale vincolato</i>	<i>0,00</i>	<i>0,00</i>	<i>0,00</i>
	previsione di cassa	0,00		
Macroaggregato 302	previsione di competenza	0,00	0,00	0,00
Concessione crediti di breve termine	<i>di cui già impegnato</i>	<i>0,00</i>	<i>0,00</i>	<i>0,00</i>
	<i>di cui fondo pluriennale vincolato</i>	<i>0,00</i>	<i>0,00</i>	<i>0,00</i>
	previsione di cassa	0,00		
Macroaggregato 303	previsione di competenza	0,00	0,00	0,00
Concessione crediti di medio-lungo termine	<i>di cui già impegnato</i>	<i>0,00</i>	<i>0,00</i>	<i>0,00</i>
	<i>di cui fondo pluriennale vincolato</i>	<i>0,00</i>	<i>0,00</i>	<i>0,00</i>
	previsione di cassa	0,00		
Macroaggregato 304	previsione di competenza	0,00	0,00	0,00
Altre spese per incremento di attività finanziarie	<i>di cui già impegnato</i>	<i>0,00</i>	<i>0,00</i>	<i>0,00</i>
	<i>di cui fondo pluriennale vincolato</i>	<i>0,00</i>	<i>0,00</i>	<i>0,00</i>
	previsione di cassa	0,00		
TOTALE MISSIONE 1 PROGRAMMA 3 TITOLO 3	previsione di competenza	0,00	0,00	0,00
	<i>di cui già impegnato</i>	<i>0,00</i>	<i>0,00</i>	<i>0,00</i>
	<i>di cui fondo pluriennale vincolato</i>	<i>0,00</i>	<i>0,00</i>	<i>0,00</i>
	previsione di cassa	0,00		



Prospetto Missione Programma Titolo e Macroaggregato

COMUNE DI MARTELLAGO

SPESE

Esercizio: 2020

MISSIONE 1 PROGRAMMA 4 TITOLO 1				
MACROAGGREGATO		PREVISIONI ANNO 2020	PREVISIONI ANNO 2021	PREVISIONI ANNO 2022
Macroaggregato 101 Redditi da lavoro dipendente	previsione di competenza <i>di cui già impegnato</i> <i>di cui fondo pluriennale vincolato</i> previsione di cassa	67.049,88 0,00 0,00 102.627,44	67.049,88 0,00 0,00	67.049,88 0,00 0,00
Macroaggregato 102 Imposte e tasse a carico dell'ente	previsione di competenza <i>di cui già impegnato</i> <i>di cui fondo pluriennale vincolato</i> previsione di cassa	0,00 0,00 0,00 0,00	0,00 0,00 0,00	0,00 0,00 0,00
Macroaggregato 103 Acquisto di beni e servizi	previsione di competenza <i>di cui già impegnato</i> <i>di cui fondo pluriennale vincolato</i> previsione di cassa	47.900,00 0,00 0,00 56.777,65	47.900,00 0,00 0,00	47.900,00 0,00 0,00
Macroaggregato 104 Trasferimenti correnti	previsione di competenza <i>di cui già impegnato</i> <i>di cui fondo pluriennale vincolato</i> previsione di cassa	200,00 0,00 0,00 1.742,64	200,00 0,00 0,00	200,00 0,00 0,00
Macroaggregato 105 Trasferimenti di tributi (solo per le Regioni)	previsione di competenza <i>di cui già impegnato</i> <i>di cui fondo pluriennale vincolato</i> previsione di cassa	0,00 0,00 0,00 0,00	0,00 0,00 0,00	0,00 0,00 0,00
Macroaggregato 106 Fondi perequativi (solo per le Regioni)	previsione di competenza <i>di cui già impegnato</i> <i>di cui fondo pluriennale vincolato</i> previsione di cassa	0,00 0,00 0,00 0,00	0,00 0,00 0,00	0,00 0,00 0,00
Macroaggregato 107 Interessi passivi	previsione di competenza <i>di cui già impegnato</i> <i>di cui fondo pluriennale vincolato</i> previsione di cassa	0,00 0,00 0,00 0,00	0,00 0,00 0,00	0,00 0,00 0,00
Macroaggregato 108 Altre spese per redditi da capitale	previsione di competenza <i>di cui già impegnato</i> <i>di cui fondo pluriennale vincolato</i> previsione di cassa	0,00 0,00 0,00 0,00	0,00 0,00 0,00	0,00 0,00 0,00
Macroaggregato 109 Rimborsi e poste correttive delle entrate	previsione di competenza <i>di cui già impegnato</i> <i>di cui fondo pluriennale vincolato</i> previsione di cassa	7.000,00 0,00 0,00 7.001,42	7.000,00 0,00 0,00	7.000,00 0,00 0,00
Macroaggregato 110 Altre spese correnti	previsione di competenza <i>di cui già impegnato</i> <i>di cui fondo pluriennale vincolato</i> previsione di cassa	0,00 0,00 0,00 0,00	0,00 0,00 0,00	0,00 0,00 0,00
TOTALE MISSIONE 1 PROGRAMMA 4 TITOLO 1	previsione di competenza <i>di cui già impegnato</i> <i>di cui fondo pluriennale vincolato</i> previsione di cassa	122.149,88 0,00 0,00 168.149,15	122.149,88 0,00 0,00	122.149,88 0,00 0,00



Prospetto Missione Programma Titolo e Macroaggregato

COMUNE DI MARTELLAGO

SPESE

Esercizio: 2020

MISSIONE 1 PROGRAMMA 4 TITOLO 2				
MACROAGGREGATO		PREVISIONI ANNO 2020	PREVISIONI ANNO 2021	PREVISIONI ANNO 2022
Macroaggregato 201	previsione di competenza	0,00	0,00	0,00
Tributi in conto capitale a carico dell'ente	<i>di cui già impegnato</i>	<i>0,00</i>	<i>0,00</i>	<i>0,00</i>
	<i>di cui fondo pluriennale vincolato</i>	<i>0,00</i>	<i>0,00</i>	<i>0,00</i>
	previsione di cassa	0,00		
Macroaggregato 202	previsione di competenza	0,00	0,00	0,00
Investimenti fissi lordi e acquisto di terreni	<i>di cui già impegnato</i>	<i>0,00</i>	<i>0,00</i>	<i>0,00</i>
	<i>di cui fondo pluriennale vincolato</i>	<i>0,00</i>	<i>0,00</i>	<i>0,00</i>
	previsione di cassa	0,00		
Macroaggregato 203	previsione di competenza	0,00	0,00	0,00
Contributi agli investimenti	<i>di cui già impegnato</i>	<i>0,00</i>	<i>0,00</i>	<i>0,00</i>
	<i>di cui fondo pluriennale vincolato</i>	<i>0,00</i>	<i>0,00</i>	<i>0,00</i>
	previsione di cassa	0,00		
Macroaggregato 204	previsione di competenza	0,00	0,00	0,00
Altri trasferimenti in conto capitale	<i>di cui già impegnato</i>	<i>0,00</i>	<i>0,00</i>	<i>0,00</i>
	<i>di cui fondo pluriennale vincolato</i>	<i>0,00</i>	<i>0,00</i>	<i>0,00</i>
	previsione di cassa	0,00		
Macroaggregato 205	previsione di competenza	0,00	0,00	0,00
Altre spese in conto capitale	<i>di cui già impegnato</i>	<i>0,00</i>	<i>0,00</i>	<i>0,00</i>
	<i>di cui fondo pluriennale vincolato</i>	<i>0,00</i>	<i>0,00</i>	<i>0,00</i>
	previsione di cassa	0,00		
TOTALE MISSIONE 1 PROGRAMMA 4 TITOLO 2	previsione di competenza	0,00	0,00	0,00
	<i>di cui già impegnato</i>	<i>0,00</i>	<i>0,00</i>	<i>0,00</i>
	<i>di cui fondo pluriennale vincolato</i>	<i>0,00</i>	<i>0,00</i>	<i>0,00</i>
	previsione di cassa	0,00		



Prospetto Missione Programma Titolo e Macroaggregato

COMUNE DI MARTELLAGO

SPESE

Esercizio: 2020

MISSIONE 1 PROGRAMMA 5 TITOLO 1				
MACROAGGREGATO		PREVISIONI ANNO 2020	PREVISIONI ANNO 2021	PREVISIONI ANNO 2022
Macroaggregato 101 Redditi da lavoro dipendente	previsione di competenza <i>di cui già impegnato</i> <i>di cui fondo pluriennale vincolato</i> previsione di cassa	0,00 0,00 0,00 0,00	0,00 0,00 0,00 0,00	0,00 0,00 0,00 0,00
Macroaggregato 102 Imposte e tasse a carico dell'ente	previsione di competenza <i>di cui già impegnato</i> <i>di cui fondo pluriennale vincolato</i> previsione di cassa	0,00 0,00 0,00 0,00	0,00 0,00 0,00 0,00	0,00 0,00 0,00 0,00
Macroaggregato 103 Acquisto di beni e servizi	previsione di competenza <i>di cui già impegnato</i> <i>di cui fondo pluriennale vincolato</i> previsione di cassa	48.400,00 0,00 0,00 51.413,88	48.400,00 0,00 0,00 0,00	48.400,00 0,00 0,00 0,00
Macroaggregato 104 Trasferimenti correnti	previsione di competenza <i>di cui già impegnato</i> <i>di cui fondo pluriennale vincolato</i> previsione di cassa	0,00 0,00 0,00 0,00	0,00 0,00 0,00 0,00	0,00 0,00 0,00 0,00
Macroaggregato 105 Trasferimenti di tributi (solo per le Regioni)	previsione di competenza <i>di cui già impegnato</i> <i>di cui fondo pluriennale vincolato</i> previsione di cassa	0,00 0,00 0,00 0,00	0,00 0,00 0,00 0,00	0,00 0,00 0,00 0,00
Macroaggregato 106 Fondi perequativi (solo per le Regioni)	previsione di competenza <i>di cui già impegnato</i> <i>di cui fondo pluriennale vincolato</i> previsione di cassa	0,00 0,00 0,00 0,00	0,00 0,00 0,00 0,00	0,00 0,00 0,00 0,00
Macroaggregato 107 Interessi passivi	previsione di competenza <i>di cui già impegnato</i> <i>di cui fondo pluriennale vincolato</i> previsione di cassa	0,00 0,00 0,00 0,00	0,00 0,00 0,00 0,00	0,00 0,00 0,00 0,00
Macroaggregato 108 Altre spese per redditi da capitale	previsione di competenza <i>di cui già impegnato</i> <i>di cui fondo pluriennale vincolato</i> previsione di cassa	0,00 0,00 0,00 0,00	0,00 0,00 0,00 0,00	0,00 0,00 0,00 0,00
Macroaggregato 109 Rimborsi e poste correttive delle entrate	previsione di competenza <i>di cui già impegnato</i> <i>di cui fondo pluriennale vincolato</i> previsione di cassa	0,00 0,00 0,00 0,00	0,00 0,00 0,00 0,00	0,00 0,00 0,00 0,00
Macroaggregato 110 Altre spese correnti	previsione di competenza <i>di cui già impegnato</i> <i>di cui fondo pluriennale vincolato</i> previsione di cassa	0,00 0,00 0,00 0,00	0,00 0,00 0,00 0,00	0,00 0,00 0,00 0,00
TOTALE MISSIONE 1 PROGRAMMA 5 TITOLO 1	previsione di competenza <i>di cui già impegnato</i> <i>di cui fondo pluriennale vincolato</i> previsione di cassa	48.400,00 0,00 0,00 51.413,88	48.400,00 0,00 0,00 0,00	48.400,00 0,00 0,00 0,00



Prospetto Missione Programma Titolo e Macroaggregato

COMUNE DI MARTELLAGO

SPESE

Esercizio: 2020

MISSIONE 1 PROGRAMMA 5 TITOLO 2				
MACROAGGREGATO		PREVISIONI ANNO 2020	PREVISIONI ANNO 2021	PREVISIONI ANNO 2022
Macroaggregato 201	previsione di competenza	0,00	0,00	0,00
Tributi in conto capitale a carico dell'ente	<i>di cui già impegnato</i>	<i>0,00</i>	<i>0,00</i>	<i>0,00</i>
	<i>di cui fondo pluriennale vincolato</i>	<i>0,00</i>	<i>0,00</i>	<i>0,00</i>
	previsione di cassa	0,00		
Macroaggregato 202	previsione di competenza	0,00	0,00	0,00
Investimenti fissi lordi e acquisto di terreni	<i>di cui già impegnato</i>	<i>0,00</i>	<i>0,00</i>	<i>0,00</i>
	<i>di cui fondo pluriennale vincolato</i>	<i>0,00</i>	<i>0,00</i>	<i>0,00</i>
	previsione di cassa	130.000,00		
Macroaggregato 203	previsione di competenza	0,00	0,00	0,00
Contributi agli investimenti	<i>di cui già impegnato</i>	<i>0,00</i>	<i>0,00</i>	<i>0,00</i>
	<i>di cui fondo pluriennale vincolato</i>	<i>0,00</i>	<i>0,00</i>	<i>0,00</i>
	previsione di cassa	0,00		
Macroaggregato 204	previsione di competenza	0,00	0,00	0,00
Altri trasferimenti in conto capitale	<i>di cui già impegnato</i>	<i>0,00</i>	<i>0,00</i>	<i>0,00</i>
	<i>di cui fondo pluriennale vincolato</i>	<i>0,00</i>	<i>0,00</i>	<i>0,00</i>
	previsione di cassa	0,00		
Macroaggregato 205	previsione di competenza	0,00	0,00	0,00
Altre spese in conto capitale	<i>di cui già impegnato</i>	<i>0,00</i>	<i>0,00</i>	<i>0,00</i>
	<i>di cui fondo pluriennale vincolato</i>	<i>0,00</i>	<i>0,00</i>	<i>0,00</i>
	previsione di cassa	0,00		
TOTALE MISSIONE 1 PROGRAMMA 5 TITOLO 2	previsione di competenza	0,00	0,00	0,00
	<i>di cui già impegnato</i>	<i>0,00</i>	<i>0,00</i>	<i>0,00</i>
	<i>di cui fondo pluriennale vincolato</i>	<i>0,00</i>	<i>0,00</i>	<i>0,00</i>
	previsione di cassa	130.000,00		



Prospetto Missione Programma Titolo e Macroaggregato

COMUNE DI MARTELLAGO

SPESE

Esercizio: 2020

MISSIONE 1 PROGRAMMA 6 TITOLO 1				
MACROAGGREGATO		PREVISIONI ANNO 2020	PREVISIONI ANNO 2021	PREVISIONI ANNO 2022
Macroaggregato 101 Redditi da lavoro dipendente	previsione di competenza <i>di cui già impegnato</i> <i>di cui fondo pluriennale vincolato</i> previsione di cassa	589.329,11 0,00 0,00 875.209,79	589.329,11 0,00 0,00	589.329,11 0,00 0,00
Macroaggregato 102 Imposte e tasse a carico dell'ente	previsione di competenza <i>di cui già impegnato</i> <i>di cui fondo pluriennale vincolato</i> previsione di cassa	60.000,00 0,00 0,00 117.620,00	60.000,00 0,00 0,00	60.000,00 0,00 0,00
Macroaggregato 103 Acquisto di beni e servizi	previsione di competenza <i>di cui già impegnato</i> <i>di cui fondo pluriennale vincolato</i> previsione di cassa	205.700,00 0,00 0,00 284.577,92	205.700,00 0,00 0,00	205.700,00 0,00 0,00
Macroaggregato 104 Trasferimenti correnti	previsione di competenza <i>di cui già impegnato</i> <i>di cui fondo pluriennale vincolato</i> previsione di cassa	0,00 0,00 0,00 1.400,00	0,00 0,00 0,00	0,00 0,00 0,00
Macroaggregato 105 Trasferimenti di tributi (solo per le Regioni)	previsione di competenza <i>di cui già impegnato</i> <i>di cui fondo pluriennale vincolato</i> previsione di cassa	0,00 0,00 0,00 0,00	0,00 0,00 0,00	0,00 0,00 0,00
Macroaggregato 106 Fondi perequativi (solo per le Regioni)	previsione di competenza <i>di cui già impegnato</i> <i>di cui fondo pluriennale vincolato</i> previsione di cassa	0,00 0,00 0,00 0,00	0,00 0,00 0,00	0,00 0,00 0,00
Macroaggregato 107 Interessi passivi	previsione di competenza <i>di cui già impegnato</i> <i>di cui fondo pluriennale vincolato</i> previsione di cassa	0,00 0,00 0,00 0,00	0,00 0,00 0,00	0,00 0,00 0,00
Macroaggregato 108 Altre spese per redditi da capitale	previsione di competenza <i>di cui già impegnato</i> <i>di cui fondo pluriennale vincolato</i> previsione di cassa	0,00 0,00 0,00 0,00	0,00 0,00 0,00	0,00 0,00 0,00
Macroaggregato 109 Rimborsi e poste correttive delle entrate	previsione di competenza <i>di cui già impegnato</i> <i>di cui fondo pluriennale vincolato</i> previsione di cassa	0,00 0,00 0,00 0,00	0,00 0,00 0,00	0,00 0,00 0,00
Macroaggregato 110 Altre spese correnti	previsione di competenza <i>di cui già impegnato</i> <i>di cui fondo pluriennale vincolato</i> previsione di cassa	0,00 0,00 0,00 0,00	0,00 0,00 0,00	0,00 0,00 0,00
TOTALE MISSIONE 1 PROGRAMMA 6 TITOLO 1	previsione di competenza <i>di cui già impegnato</i> <i>di cui fondo pluriennale vincolato</i> previsione di cassa	855.029,11 0,00 0,00 1.278.807,71	855.029,11 0,00 0,00	855.029,11 0,00 0,00



Prospetto Missione Programma Titolo e Macroaggregato

COMUNE DI MARTELLAGO

SPESE

Esercizio: 2020

MISSIONE 1 PROGRAMMA 6 TITOLO 2				
MACROAGGREGATO		PREVISIONI ANNO 2020	PREVISIONI ANNO 2021	PREVISIONI ANNO 2022
Macroaggregato 201	previsione di competenza	0,00	0,00	0,00
Tributi in conto capitale a carico dell'ente	<i>di cui già impegnato</i>	<i>0,00</i>	<i>0,00</i>	<i>0,00</i>
	<i>di cui fondo pluriennale vincolato</i>	<i>0,00</i>	<i>0,00</i>	<i>0,00</i>
	previsione di cassa	0,00		
Macroaggregato 202	previsione di competenza	0,00	215.213,76	215.213,76
Investimenti fissi lordi e acquisto di terreni	<i>di cui già impegnato</i>	<i>0,00</i>	<i>0,00</i>	<i>0,00</i>
	<i>di cui fondo pluriennale vincolato</i>	<i>0,00</i>	<i>0,00</i>	<i>0,00</i>
	previsione di cassa	2.934.680,23		
Macroaggregato 203	previsione di competenza	0,00	0,00	0,00
Contributi agli investimenti	<i>di cui già impegnato</i>	<i>0,00</i>	<i>0,00</i>	<i>0,00</i>
	<i>di cui fondo pluriennale vincolato</i>	<i>0,00</i>	<i>0,00</i>	<i>0,00</i>
	previsione di cassa	0,00		
Macroaggregato 204	previsione di competenza	0,00	0,00	0,00
Altri trasferimenti in conto capitale	<i>di cui già impegnato</i>	<i>0,00</i>	<i>0,00</i>	<i>0,00</i>
	<i>di cui fondo pluriennale vincolato</i>	<i>0,00</i>	<i>0,00</i>	<i>0,00</i>
	previsione di cassa	0,00		
Macroaggregato 205	previsione di competenza	0,00	0,00	0,00
Altre spese in conto capitale	<i>di cui già impegnato</i>	<i>0,00</i>	<i>0,00</i>	<i>0,00</i>
	<i>di cui fondo pluriennale vincolato</i>	<i>0,00</i>	<i>0,00</i>	<i>0,00</i>
	previsione di cassa	0,00		
TOTALE MISSIONE 1 PROGRAMMA 6 TITOLO 2	previsione di competenza	0,00	215.213,76	215.213,76
	<i>di cui già impegnato</i>	<i>0,00</i>	<i>0,00</i>	<i>0,00</i>
	<i>di cui fondo pluriennale vincolato</i>	<i>0,00</i>	<i>0,00</i>	<i>0,00</i>
	previsione di cassa	2.934.680,23		



Prospetto Missione Programma Titolo e Macroaggregato

COMUNE DI MARTELLAGO

SPESE

Esercizio: 2020

MISSIONE 1 PROGRAMMA 7 TITOLO 1				
MACROAGGREGATO		PREVISIONI ANNO 2020	PREVISIONI ANNO 2021	PREVISIONI ANNO 2022
Macroaggregato 101 Redditi da lavoro dipendente	previsione di competenza <i>di cui già impegnato</i> <i>di cui fondo pluriennale vincolato</i> previsione di cassa	219.008,63 0,00 0,00 343.198,67	219.008,63 0,00 0,00	219.008,63 0,00 0,00
Macroaggregato 102 Imposte e tasse a carico dell'ente	previsione di competenza <i>di cui già impegnato</i> <i>di cui fondo pluriennale vincolato</i> previsione di cassa	0,00 0,00 0,00 0,00	0,00 0,00 0,00	0,00 0,00 0,00
Macroaggregato 103 Acquisto di beni e servizi	previsione di competenza <i>di cui già impegnato</i> <i>di cui fondo pluriennale vincolato</i> previsione di cassa	31.000,00 0,00 0,00 31.425,72	31.000,00 0,00 0,00	31.000,00 0,00 0,00
Macroaggregato 104 Trasferimenti correnti	previsione di competenza <i>di cui già impegnato</i> <i>di cui fondo pluriennale vincolato</i> previsione di cassa	0,00 0,00 0,00 0,00	0,00 0,00 0,00	0,00 0,00 0,00
Macroaggregato 105 Trasferimenti di tributi (solo per le Regioni)	previsione di competenza <i>di cui già impegnato</i> <i>di cui fondo pluriennale vincolato</i> previsione di cassa	0,00 0,00 0,00 0,00	0,00 0,00 0,00	0,00 0,00 0,00
Macroaggregato 106 Fondi perequativi (solo per le Regioni)	previsione di competenza <i>di cui già impegnato</i> <i>di cui fondo pluriennale vincolato</i> previsione di cassa	0,00 0,00 0,00 0,00	0,00 0,00 0,00	0,00 0,00 0,00
Macroaggregato 107 Interessi passivi	previsione di competenza <i>di cui già impegnato</i> <i>di cui fondo pluriennale vincolato</i> previsione di cassa	0,00 0,00 0,00 0,00	0,00 0,00 0,00	0,00 0,00 0,00
Macroaggregato 108 Altre spese per redditi da capitale	previsione di competenza <i>di cui già impegnato</i> <i>di cui fondo pluriennale vincolato</i> previsione di cassa	0,00 0,00 0,00 0,00	0,00 0,00 0,00	0,00 0,00 0,00
Macroaggregato 109 Rimborsi e poste correttive delle entrate	previsione di competenza <i>di cui già impegnato</i> <i>di cui fondo pluriennale vincolato</i> previsione di cassa	0,00 0,00 0,00 21.872,95	0,00 0,00 0,00	0,00 0,00 0,00
Macroaggregato 110 Altre spese correnti	previsione di competenza <i>di cui già impegnato</i> <i>di cui fondo pluriennale vincolato</i> previsione di cassa	0,00 0,00 0,00 0,00	0,00 0,00 0,00	0,00 0,00 0,00
TOTALE MISSIONE 1 PROGRAMMA 7 TITOLO 1	previsione di competenza <i>di cui già impegnato</i> <i>di cui fondo pluriennale vincolato</i> previsione di cassa	250.008,63 0,00 0,00 396.497,34	250.008,63 0,00 0,00	250.008,63 0,00 0,00



Prospetto Missione Programma Titolo e Macroaggregato

COMUNE DI MARTELLAGO

SPESE

Esercizio: 2020

MISSIONE 1 PROGRAMMA 7 TITOLO 2				
MACROAGGREGATO		PREVISIONI ANNO 2020	PREVISIONI ANNO 2021	PREVISIONI ANNO 2022
Macroaggregato 201	previsione di competenza	0,00	0,00	0,00
Tributi in conto capitale a carico dell'ente	<i>di cui già impegnato</i>	<i>0,00</i>	<i>0,00</i>	<i>0,00</i>
	<i>di cui fondo pluriennale vincolato</i>	<i>0,00</i>	<i>0,00</i>	<i>0,00</i>
	previsione di cassa	0,00		
Macroaggregato 202	previsione di competenza	0,00	0,00	0,00
Investimenti fissi lordi e acquisto di terreni	<i>di cui già impegnato</i>	<i>0,00</i>	<i>0,00</i>	<i>0,00</i>
	<i>di cui fondo pluriennale vincolato</i>	<i>0,00</i>	<i>0,00</i>	<i>0,00</i>
	previsione di cassa	0,00		
Macroaggregato 203	previsione di competenza	0,00	0,00	0,00
Contributi agli investimenti	<i>di cui già impegnato</i>	<i>0,00</i>	<i>0,00</i>	<i>0,00</i>
	<i>di cui fondo pluriennale vincolato</i>	<i>0,00</i>	<i>0,00</i>	<i>0,00</i>
	previsione di cassa	0,00		
Macroaggregato 204	previsione di competenza	0,00	0,00	0,00
Altri trasferimenti in conto capitale	<i>di cui già impegnato</i>	<i>0,00</i>	<i>0,00</i>	<i>0,00</i>
	<i>di cui fondo pluriennale vincolato</i>	<i>0,00</i>	<i>0,00</i>	<i>0,00</i>
	previsione di cassa	0,00		
Macroaggregato 205	previsione di competenza	0,00	0,00	0,00
Altre spese in conto capitale	<i>di cui già impegnato</i>	<i>0,00</i>	<i>0,00</i>	<i>0,00</i>
	<i>di cui fondo pluriennale vincolato</i>	<i>0,00</i>	<i>0,00</i>	<i>0,00</i>
	previsione di cassa	0,00		
TOTALE MISSIONE 1 PROGRAMMA 7 TITOLO 2	previsione di competenza	0,00	0,00	0,00
	<i>di cui già impegnato</i>	<i>0,00</i>	<i>0,00</i>	<i>0,00</i>
	<i>di cui fondo pluriennale vincolato</i>	<i>0,00</i>	<i>0,00</i>	<i>0,00</i>
	previsione di cassa	0,00		



Prospetto Missione Programma Titolo e Macroaggregato

COMUNE DI MARTELLAGO

SPESE

Esercizio: 2020

MISSIONE 1 PROGRAMMA 8 TITOLO 1				
MACROAGGREGATO		PREVISIONI ANNO 2020	PREVISIONI ANNO 2021	PREVISIONI ANNO 2022
Macroaggregato 101 Redditi da lavoro dipendente	previsione di competenza <i>di cui già impegnato</i> <i>di cui fondo pluriennale vincolato</i> previsione di cassa	6.224,00 0,00 0,00 12.687,14	6.224,00 0,00 0,00	6.224,00 0,00 0,00
Macroaggregato 102 Imposte e tasse a carico dell'ente	previsione di competenza <i>di cui già impegnato</i> <i>di cui fondo pluriennale vincolato</i> previsione di cassa	0,00 0,00 0,00 0,00	0,00 0,00 0,00	0,00 0,00 0,00
Macroaggregato 103 Acquisto di beni e servizi	previsione di competenza <i>di cui già impegnato</i> <i>di cui fondo pluriennale vincolato</i> previsione di cassa	12.000,00 0,00 0,00 12.000,00	12.000,00 0,00 0,00	12.000,00 0,00 0,00
Macroaggregato 104 Trasferimenti correnti	previsione di competenza <i>di cui già impegnato</i> <i>di cui fondo pluriennale vincolato</i> previsione di cassa	0,00 0,00 0,00 0,00	0,00 0,00 0,00	0,00 0,00 0,00
Macroaggregato 105 Trasferimenti di tributi (solo per le Regioni)	previsione di competenza <i>di cui già impegnato</i> <i>di cui fondo pluriennale vincolato</i> previsione di cassa	0,00 0,00 0,00 0,00	0,00 0,00 0,00	0,00 0,00 0,00
Macroaggregato 106 Fondi perequativi (solo per le Regioni)	previsione di competenza <i>di cui già impegnato</i> <i>di cui fondo pluriennale vincolato</i> previsione di cassa	0,00 0,00 0,00 0,00	0,00 0,00 0,00	0,00 0,00 0,00
Macroaggregato 107 Interessi passivi	previsione di competenza <i>di cui già impegnato</i> <i>di cui fondo pluriennale vincolato</i> previsione di cassa	0,00 0,00 0,00 0,00	0,00 0,00 0,00	0,00 0,00 0,00
Macroaggregato 108 Altre spese per redditi da capitale	previsione di competenza <i>di cui già impegnato</i> <i>di cui fondo pluriennale vincolato</i> previsione di cassa	0,00 0,00 0,00 0,00	0,00 0,00 0,00	0,00 0,00 0,00
Macroaggregato 109 Rimborsi e poste correttive delle entrate	previsione di competenza <i>di cui già impegnato</i> <i>di cui fondo pluriennale vincolato</i> previsione di cassa	0,00 0,00 0,00 0,00	0,00 0,00 0,00	0,00 0,00 0,00
Macroaggregato 110 Altre spese correnti	previsione di competenza <i>di cui già impegnato</i> <i>di cui fondo pluriennale vincolato</i> previsione di cassa	0,00 0,00 0,00 0,00	0,00 0,00 0,00	0,00 0,00 0,00
TOTALE MISSIONE 1 PROGRAMMA 8 TITOLO 1	previsione di competenza <i>di cui già impegnato</i> <i>di cui fondo pluriennale vincolato</i> previsione di cassa	18.224,00 0,00 0,00 24.687,14	18.224,00 0,00 0,00	18.224,00 0,00 0,00



Prospetto Missione Programma Titolo e Macroaggregato

COMUNE DI MARTELLAGO

SPESE

Esercizio: 2020

MISSIONE 1 PROGRAMMA 8 TITOLO 2				
MACROAGGREGATO		PREVISIONI ANNO 2020	PREVISIONI ANNO 2021	PREVISIONI ANNO 2022
Macroaggregato 201	previsione di competenza	0,00	0,00	0,00
Tributi in conto capitale a carico dell'ente	<i>di cui già impegnato</i>	<i>0,00</i>	<i>0,00</i>	<i>0,00</i>
	<i>di cui fondo pluriennale vincolato</i>	<i>0,00</i>	<i>0,00</i>	<i>0,00</i>
	previsione di cassa	0,00		
Macroaggregato 202	previsione di competenza	0,00	0,00	0,00
Investimenti fissi lordi e acquisto di terreni	<i>di cui già impegnato</i>	<i>0,00</i>	<i>0,00</i>	<i>0,00</i>
	<i>di cui fondo pluriennale vincolato</i>	<i>0,00</i>	<i>0,00</i>	<i>0,00</i>
	previsione di cassa	0,00		
Macroaggregato 203	previsione di competenza	0,00	0,00	0,00
Contributi agli investimenti	<i>di cui già impegnato</i>	<i>0,00</i>	<i>0,00</i>	<i>0,00</i>
	<i>di cui fondo pluriennale vincolato</i>	<i>0,00</i>	<i>0,00</i>	<i>0,00</i>
	previsione di cassa	0,00		
Macroaggregato 204	previsione di competenza	0,00	0,00	0,00
Altri trasferimenti in conto capitale	<i>di cui già impegnato</i>	<i>0,00</i>	<i>0,00</i>	<i>0,00</i>
	<i>di cui fondo pluriennale vincolato</i>	<i>0,00</i>	<i>0,00</i>	<i>0,00</i>
	previsione di cassa	0,00		
Macroaggregato 205	previsione di competenza	0,00	0,00	0,00
Altre spese in conto capitale	<i>di cui già impegnato</i>	<i>0,00</i>	<i>0,00</i>	<i>0,00</i>
	<i>di cui fondo pluriennale vincolato</i>	<i>0,00</i>	<i>0,00</i>	<i>0,00</i>
	previsione di cassa	0,00		
TOTALE MISSIONE 1 PROGRAMMA 8 TITOLO 2	previsione di competenza	0,00	0,00	0,00
	<i>di cui già impegnato</i>	<i>0,00</i>	<i>0,00</i>	<i>0,00</i>
	<i>di cui fondo pluriennale vincolato</i>	<i>0,00</i>	<i>0,00</i>	<i>0,00</i>
	previsione di cassa	0,00		



Prospetto Missione Programma Titolo e Macroaggregato

COMUNE DI MARTELLAGO

SPESE

Esercizio: 2020

MISSIONE 1 PROGRAMMA 9 TITOLO 1				
MACROAGGREGATO		PREVISIONI ANNO 2020	PREVISIONI ANNO 2021	PREVISIONI ANNO 2022
Macroaggregato 101 Redditi da lavoro dipendente	previsione di competenza <i>di cui già impegnato</i> <i>di cui fondo pluriennale vincolato</i> previsione di cassa	0,00 0,00 0,00 0,00	0,00 0,00 0,00 0,00	0,00 0,00 0,00 0,00
Macroaggregato 102 Imposte e tasse a carico dell'ente	previsione di competenza <i>di cui già impegnato</i> <i>di cui fondo pluriennale vincolato</i> previsione di cassa	0,00 0,00 0,00 0,00	0,00 0,00 0,00 0,00	0,00 0,00 0,00 0,00
Macroaggregato 103 Acquisto di beni e servizi	previsione di competenza <i>di cui già impegnato</i> <i>di cui fondo pluriennale vincolato</i> previsione di cassa	0,00 0,00 0,00 0,00	0,00 0,00 0,00 0,00	0,00 0,00 0,00 0,00
Macroaggregato 104 Trasferimenti correnti	previsione di competenza <i>di cui già impegnato</i> <i>di cui fondo pluriennale vincolato</i> previsione di cassa	0,00 0,00 0,00 0,00	0,00 0,00 0,00 0,00	0,00 0,00 0,00 0,00
Macroaggregato 105 Trasferimenti di tributi (solo per le Regioni)	previsione di competenza <i>di cui già impegnato</i> <i>di cui fondo pluriennale vincolato</i> previsione di cassa	0,00 0,00 0,00 0,00	0,00 0,00 0,00 0,00	0,00 0,00 0,00 0,00
Macroaggregato 106 Fondi perequativi (solo per le Regioni)	previsione di competenza <i>di cui già impegnato</i> <i>di cui fondo pluriennale vincolato</i> previsione di cassa	0,00 0,00 0,00 0,00	0,00 0,00 0,00 0,00	0,00 0,00 0,00 0,00
Macroaggregato 107 Interessi passivi	previsione di competenza <i>di cui già impegnato</i> <i>di cui fondo pluriennale vincolato</i> previsione di cassa	0,00 0,00 0,00 0,00	0,00 0,00 0,00 0,00	0,00 0,00 0,00 0,00
Macroaggregato 108 Altre spese per redditi da capitale	previsione di competenza <i>di cui già impegnato</i> <i>di cui fondo pluriennale vincolato</i> previsione di cassa	0,00 0,00 0,00 0,00	0,00 0,00 0,00 0,00	0,00 0,00 0,00 0,00
Macroaggregato 109 Rimborsi e poste correttive delle entrate	previsione di competenza <i>di cui già impegnato</i> <i>di cui fondo pluriennale vincolato</i> previsione di cassa	0,00 0,00 0,00 0,00	0,00 0,00 0,00 0,00	0,00 0,00 0,00 0,00
Macroaggregato 110 Altre spese correnti	previsione di competenza <i>di cui già impegnato</i> <i>di cui fondo pluriennale vincolato</i> previsione di cassa	105.000,00 0,00 0,00 123.546,00	105.000,00 0,00 0,00 0,00	105.000,00 0,00 0,00 0,00
TOTALE MISSIONE 1 PROGRAMMA 9 TITOLO 1	previsione di competenza <i>di cui già impegnato</i> <i>di cui fondo pluriennale vincolato</i> previsione di cassa	105.000,00 0,00 0,00 123.546,00	105.000,00 0,00 0,00 0,00	105.000,00 0,00 0,00 0,00



Prospetto Missione Programma Titolo e Macroaggregato

COMUNE DI MARTELLAGO

SPESE

Esercizio: 2020

MISSIONE 1 PROGRAMMA 9 TITOLO 2				
MACROAGGREGATO		PREVISIONI ANNO 2020	PREVISIONI ANNO 2021	PREVISIONI ANNO 2022
Macroaggregato 201	previsione di competenza	0,00	0,00	0,00
Tributi in conto capitale a carico dell'ente	<i>di cui già impegnato</i>	<i>0,00</i>	<i>0,00</i>	<i>0,00</i>
	<i>di cui fondo pluriennale vincolato</i>	<i>0,00</i>	<i>0,00</i>	<i>0,00</i>
	previsione di cassa	0,00		
Macroaggregato 202	previsione di competenza	0,00	0,00	0,00
Investimenti fissi lordi e acquisto di terreni	<i>di cui già impegnato</i>	<i>0,00</i>	<i>0,00</i>	<i>0,00</i>
	<i>di cui fondo pluriennale vincolato</i>	<i>0,00</i>	<i>0,00</i>	<i>0,00</i>
	previsione di cassa	0,00		
Macroaggregato 203	previsione di competenza	0,00	0,00	0,00
Contributi agli investimenti	<i>di cui già impegnato</i>	<i>0,00</i>	<i>0,00</i>	<i>0,00</i>
	<i>di cui fondo pluriennale vincolato</i>	<i>0,00</i>	<i>0,00</i>	<i>0,00</i>
	previsione di cassa	0,00		
Macroaggregato 204	previsione di competenza	0,00	0,00	0,00
Altri trasferimenti in conto capitale	<i>di cui già impegnato</i>	<i>0,00</i>	<i>0,00</i>	<i>0,00</i>
	<i>di cui fondo pluriennale vincolato</i>	<i>0,00</i>	<i>0,00</i>	<i>0,00</i>
	previsione di cassa	0,00		
Macroaggregato 205	previsione di competenza	0,00	0,00	0,00
Altre spese in conto capitale	<i>di cui già impegnato</i>	<i>0,00</i>	<i>0,00</i>	<i>0,00</i>
	<i>di cui fondo pluriennale vincolato</i>	<i>0,00</i>	<i>0,00</i>	<i>0,00</i>
	previsione di cassa	0,00		
TOTALE MISSIONE 1 PROGRAMMA 9 TITOLO 2	previsione di competenza	0,00	0,00	0,00
	<i>di cui già impegnato</i>	<i>0,00</i>	<i>0,00</i>	<i>0,00</i>
	<i>di cui fondo pluriennale vincolato</i>	<i>0,00</i>	<i>0,00</i>	<i>0,00</i>
	previsione di cassa	0,00		



Prospetto Missione Programma Titolo e Macroaggregato

COMUNE DI MARTELLAGO

SPESE

Esercizio: 2020

MISSIONE 1 PROGRAMMA 10 TITOLO 1				
MACROAGGREGATO		PREVISIONI ANNO 2020	PREVISIONI ANNO 2021	PREVISIONI ANNO 2022
Macroaggregato 101 Redditi da lavoro dipendente	previsione di competenza <i>di cui già impegnato</i> <i>di cui fondo pluriennale vincolato</i> previsione di cassa	403.261,65 0,00 0,00 574.647,93	403.261,65 0,00 0,00	403.261,65 0,00 0,00
Macroaggregato 102 Imposte e tasse a carico dell'ente	previsione di competenza <i>di cui già impegnato</i> <i>di cui fondo pluriennale vincolato</i> previsione di cassa	0,00 0,00 0,00 0,00	0,00 0,00 0,00	0,00 0,00 0,00
Macroaggregato 103 Acquisto di beni e servizi	previsione di competenza <i>di cui già impegnato</i> <i>di cui fondo pluriennale vincolato</i> previsione di cassa	82.941,61 0,00 0,00 106.665,14	82.941,61 0,00 0,00	82.941,61 0,00 0,00
Macroaggregato 104 Trasferimenti correnti	previsione di competenza <i>di cui già impegnato</i> <i>di cui fondo pluriennale vincolato</i> previsione di cassa	0,00 0,00 0,00 730,00	0,00 0,00 0,00	0,00 0,00 0,00
Macroaggregato 105 Trasferimenti di tributi (solo per le Regioni)	previsione di competenza <i>di cui già impegnato</i> <i>di cui fondo pluriennale vincolato</i> previsione di cassa	0,00 0,00 0,00 0,00	0,00 0,00 0,00	0,00 0,00 0,00
Macroaggregato 106 Fondi perequativi (solo per le Regioni)	previsione di competenza <i>di cui già impegnato</i> <i>di cui fondo pluriennale vincolato</i> previsione di cassa	0,00 0,00 0,00 0,00	0,00 0,00 0,00	0,00 0,00 0,00
Macroaggregato 107 Interessi passivi	previsione di competenza <i>di cui già impegnato</i> <i>di cui fondo pluriennale vincolato</i> previsione di cassa	0,00 0,00 0,00 0,00	0,00 0,00 0,00	0,00 0,00 0,00
Macroaggregato 108 Altre spese per redditi da capitale	previsione di competenza <i>di cui già impegnato</i> <i>di cui fondo pluriennale vincolato</i> previsione di cassa	0,00 0,00 0,00 0,00	0,00 0,00 0,00	0,00 0,00 0,00
Macroaggregato 109 Rimborsi e poste correttive delle entrate	previsione di competenza <i>di cui già impegnato</i> <i>di cui fondo pluriennale vincolato</i> previsione di cassa	0,00 0,00 0,00 0,00	0,00 0,00 0,00	0,00 0,00 0,00
Macroaggregato 110 Altre spese correnti	previsione di competenza <i>di cui già impegnato</i> <i>di cui fondo pluriennale vincolato</i> previsione di cassa	0,00 0,00 0,00 0,00	0,00 0,00 0,00	0,00 0,00 0,00
TOTALE MISSIONE 1 PROGRAMMA 10 TITOLO 1	previsione di competenza <i>di cui già impegnato</i> <i>di cui fondo pluriennale vincolato</i> previsione di cassa	486.203,26 0,00 0,00 682.043,07	486.203,26 0,00 0,00	486.203,26 0,00 0,00



Prospetto Missione Programma Titolo e Macroaggregato

COMUNE DI MARTELLAGO

SPESE

Esercizio: 2020

MISSIONE 1 PROGRAMMA 10 TITOLO 2				
MACROAGGREGATO		PREVISIONI ANNO 2020	PREVISIONI ANNO 2021	PREVISIONI ANNO 2022
Macroaggregato 201	previsione di competenza	0,00	0,00	0,00
Tributi in conto capitale a carico dell'ente	<i>di cui già impegnato</i>	<i>0,00</i>	<i>0,00</i>	<i>0,00</i>
	<i>di cui fondo pluriennale vincolato</i>	<i>0,00</i>	<i>0,00</i>	<i>0,00</i>
	previsione di cassa	0,00		
Macroaggregato 202	previsione di competenza	0,00	0,00	0,00
Investimenti fissi lordi e acquisto di terreni	<i>di cui già impegnato</i>	<i>0,00</i>	<i>0,00</i>	<i>0,00</i>
	<i>di cui fondo pluriennale vincolato</i>	<i>0,00</i>	<i>0,00</i>	<i>0,00</i>
	previsione di cassa	0,00		
Macroaggregato 203	previsione di competenza	0,00	0,00	0,00
Contributi agli investimenti	<i>di cui già impegnato</i>	<i>0,00</i>	<i>0,00</i>	<i>0,00</i>
	<i>di cui fondo pluriennale vincolato</i>	<i>0,00</i>	<i>0,00</i>	<i>0,00</i>
	previsione di cassa	0,00		
Macroaggregato 204	previsione di competenza	0,00	0,00	0,00
Altri trasferimenti in conto capitale	<i>di cui già impegnato</i>	<i>0,00</i>	<i>0,00</i>	<i>0,00</i>
	<i>di cui fondo pluriennale vincolato</i>	<i>0,00</i>	<i>0,00</i>	<i>0,00</i>
	previsione di cassa	0,00		
Macroaggregato 205	previsione di competenza	0,00	0,00	0,00
Altre spese in conto capitale	<i>di cui già impegnato</i>	<i>0,00</i>	<i>0,00</i>	<i>0,00</i>
	<i>di cui fondo pluriennale vincolato</i>	<i>0,00</i>	<i>0,00</i>	<i>0,00</i>
	previsione di cassa	0,00		
TOTALE MISSIONE 1 PROGRAMMA 10 TITOLO 2	previsione di competenza	0,00	0,00	0,00
	<i>di cui già impegnato</i>	<i>0,00</i>	<i>0,00</i>	<i>0,00</i>
	<i>di cui fondo pluriennale vincolato</i>	<i>0,00</i>	<i>0,00</i>	<i>0,00</i>
	previsione di cassa	0,00		



Prospetto Missione Programma Titolo e Macroaggregato

COMUNE DI MARTELLAGO

SPESE

Esercizio: 2020

MISSIONE 1 PROGRAMMA 11 TITOLO 1				
MACROAGGREGATO		PREVISIONI ANNO 2020	PREVISIONI ANNO 2021	PREVISIONI ANNO 2022
Macroaggregato 101 Redditi da lavoro dipendente	previsione di competenza <i>di cui già impegnato</i> <i>di cui fondo pluriennale vincolato</i> previsione di cassa	0,00 0,00 0,00 0,00	0,00 0,00 0,00 0,00	0,00 0,00 0,00 0,00
Macroaggregato 102 Imposte e tasse a carico dell'ente	previsione di competenza <i>di cui già impegnato</i> <i>di cui fondo pluriennale vincolato</i> previsione di cassa	206.610,00 0,00 0,00 324.030,97	206.810,00 0,00 0,00 0,00	206.810,00 0,00 0,00 0,00
Macroaggregato 103 Acquisto di beni e servizi	previsione di competenza <i>di cui già impegnato</i> <i>di cui fondo pluriennale vincolato</i> previsione di cassa	558.683,00 0,00 0,00 883.165,46	537.683,00 0,00 0,00 0,00	537.683,00 0,00 0,00 0,00
Macroaggregato 104 Trasferimenti correnti	previsione di competenza <i>di cui già impegnato</i> <i>di cui fondo pluriennale vincolato</i> previsione di cassa	3.000,00 0,00 0,00 3.000,00	3.000,00 0,00 0,00 0,00	3.000,00 0,00 0,00 0,00
Macroaggregato 105 Trasferimenti di tributi (solo per le Regioni)	previsione di competenza <i>di cui già impegnato</i> <i>di cui fondo pluriennale vincolato</i> previsione di cassa	0,00 0,00 0,00 0,00	0,00 0,00 0,00 0,00	0,00 0,00 0,00 0,00
Macroaggregato 106 Fondi perequativi (solo per le Regioni)	previsione di competenza <i>di cui già impegnato</i> <i>di cui fondo pluriennale vincolato</i> previsione di cassa	0,00 0,00 0,00 0,00	0,00 0,00 0,00 0,00	0,00 0,00 0,00 0,00
Macroaggregato 107 Interessi passivi	previsione di competenza <i>di cui già impegnato</i> <i>di cui fondo pluriennale vincolato</i> previsione di cassa	0,00 0,00 0,00 0,00	0,00 0,00 0,00 0,00	0,00 0,00 0,00 0,00
Macroaggregato 108 Altre spese per redditi da capitale	previsione di competenza <i>di cui già impegnato</i> <i>di cui fondo pluriennale vincolato</i> previsione di cassa	0,00 0,00 0,00 0,00	0,00 0,00 0,00 0,00	0,00 0,00 0,00 0,00
Macroaggregato 109 Rimborsi e poste correttive delle entrate	previsione di competenza <i>di cui già impegnato</i> <i>di cui fondo pluriennale vincolato</i> previsione di cassa	88.000,00 0,00 0,00 120.314,94	88.000,00 0,00 0,00 0,00	88.000,00 0,00 0,00 0,00
Macroaggregato 110 Altre spese correnti	previsione di competenza <i>di cui già impegnato</i> <i>di cui fondo pluriennale vincolato</i> previsione di cassa	102.000,00 0,00 0,00 102.150,00	102.000,00 0,00 0,00 0,00	102.000,00 0,00 0,00 0,00
TOTALE MISSIONE 1 PROGRAMMA 11 TITOLO 1	previsione di competenza <i>di cui già impegnato</i> <i>di cui fondo pluriennale vincolato</i> previsione di cassa	958.293,00 0,00 0,00 1.432.661,37	937.493,00 0,00 0,00 0,00	937.493,00 0,00 0,00 0,00



Prospetto Missione Programma Titolo e Macroaggregato

COMUNE DI MARTELLAGO

SPESE

Esercizio: 2020

MISSIONE 1 PROGRAMMA 11 TITOLO 2				
MACROAGGREGATO		PREVISIONI ANNO 2020	PREVISIONI ANNO 2021	PREVISIONI ANNO 2022
Macroaggregato 201	previsione di competenza	0,00	0,00	0,00
Tributi in conto capitale a carico dell'ente	<i>di cui già impegnato</i>	<i>0,00</i>	<i>0,00</i>	<i>0,00</i>
	<i>di cui fondo pluriennale vincolato</i>	<i>0,00</i>	<i>0,00</i>	<i>0,00</i>
	previsione di cassa	0,00		
Macroaggregato 202	previsione di competenza	0,00	0,00	0,00
Investimenti fissi lordi e acquisto di terreni	<i>di cui già impegnato</i>	<i>0,00</i>	<i>0,00</i>	<i>0,00</i>
	<i>di cui fondo pluriennale vincolato</i>	<i>0,00</i>	<i>0,00</i>	<i>0,00</i>
	previsione di cassa	1.896,92		
Macroaggregato 203	previsione di competenza	0,00	0,00	0,00
Contributi agli investimenti	<i>di cui già impegnato</i>	<i>0,00</i>	<i>0,00</i>	<i>0,00</i>
	<i>di cui fondo pluriennale vincolato</i>	<i>0,00</i>	<i>0,00</i>	<i>0,00</i>
	previsione di cassa	0,00		
Macroaggregato 204	previsione di competenza	0,00	0,00	0,00
Altri trasferimenti in conto capitale	<i>di cui già impegnato</i>	<i>0,00</i>	<i>0,00</i>	<i>0,00</i>
	<i>di cui fondo pluriennale vincolato</i>	<i>0,00</i>	<i>0,00</i>	<i>0,00</i>
	previsione di cassa	0,00		
Macroaggregato 205	previsione di competenza	0,00	0,00	0,00
Altre spese in conto capitale	<i>di cui già impegnato</i>	<i>0,00</i>	<i>0,00</i>	<i>0,00</i>
	<i>di cui fondo pluriennale vincolato</i>	<i>0,00</i>	<i>0,00</i>	<i>0,00</i>
	previsione di cassa	0,00		
TOTALE MISSIONE 1 PROGRAMMA 11 TITOLO 2	previsione di competenza	0,00	0,00	0,00
	<i>di cui già impegnato</i>	<i>0,00</i>	<i>0,00</i>	<i>0,00</i>
	<i>di cui fondo pluriennale vincolato</i>	<i>0,00</i>	<i>0,00</i>	<i>0,00</i>
	previsione di cassa	1.896,92		



Prospetto Missione Programma Titolo e Macroaggregato

COMUNE DI MARTELLAGO

SPESE

Esercizio: 2020

MISSIONE 1 PROGRAMMA 12 TITOLO 1				
MACROAGGREGATO		PREVISIONI ANNO 2020	PREVISIONI ANNO 2021	PREVISIONI ANNO 2022
Macroaggregato 101 Redditi da lavoro dipendente	previsione di competenza <i>di cui già impegnato</i> <i>di cui fondo pluriennale vincolato</i> previsione di cassa	0,00 0,00 0,00 0,00	0,00 0,00 0,00 0,00	0,00 0,00 0,00 0,00
Macroaggregato 102 Imposte e tasse a carico dell'ente	previsione di competenza <i>di cui già impegnato</i> <i>di cui fondo pluriennale vincolato</i> previsione di cassa	0,00 0,00 0,00 0,00	0,00 0,00 0,00 0,00	0,00 0,00 0,00 0,00
Macroaggregato 103 Acquisto di beni e servizi	previsione di competenza <i>di cui già impegnato</i> <i>di cui fondo pluriennale vincolato</i> previsione di cassa	0,00 0,00 0,00 0,00	0,00 0,00 0,00 0,00	0,00 0,00 0,00 0,00
Macroaggregato 104 Trasferimenti correnti	previsione di competenza <i>di cui già impegnato</i> <i>di cui fondo pluriennale vincolato</i> previsione di cassa	0,00 0,00 0,00 0,00	0,00 0,00 0,00 0,00	0,00 0,00 0,00 0,00
Macroaggregato 105 Trasferimenti di tributi (solo per le Regioni)	previsione di competenza <i>di cui già impegnato</i> <i>di cui fondo pluriennale vincolato</i> previsione di cassa	0,00 0,00 0,00 0,00	0,00 0,00 0,00 0,00	0,00 0,00 0,00 0,00
Macroaggregato 106 Fondi perequativi (solo per le Regioni)	previsione di competenza <i>di cui già impegnato</i> <i>di cui fondo pluriennale vincolato</i> previsione di cassa	0,00 0,00 0,00 0,00	0,00 0,00 0,00 0,00	0,00 0,00 0,00 0,00
Macroaggregato 107 Interessi passivi	previsione di competenza <i>di cui già impegnato</i> <i>di cui fondo pluriennale vincolato</i> previsione di cassa	0,00 0,00 0,00 0,00	0,00 0,00 0,00 0,00	0,00 0,00 0,00 0,00
Macroaggregato 108 Altre spese per redditi da capitale	previsione di competenza <i>di cui già impegnato</i> <i>di cui fondo pluriennale vincolato</i> previsione di cassa	0,00 0,00 0,00 0,00	0,00 0,00 0,00 0,00	0,00 0,00 0,00 0,00
Macroaggregato 109 Rimborsi e poste correttive delle entrate	previsione di competenza <i>di cui già impegnato</i> <i>di cui fondo pluriennale vincolato</i> previsione di cassa	0,00 0,00 0,00 0,00	0,00 0,00 0,00 0,00	0,00 0,00 0,00 0,00
Macroaggregato 110 Altre spese correnti	previsione di competenza <i>di cui già impegnato</i> <i>di cui fondo pluriennale vincolato</i> previsione di cassa	0,00 0,00 0,00 0,00	0,00 0,00 0,00 0,00	0,00 0,00 0,00 0,00
TOTALE MISSIONE 1 PROGRAMMA 12 TITOLO 1	previsione di competenza <i>di cui già impegnato</i> <i>di cui fondo pluriennale vincolato</i> previsione di cassa	0,00 0,00 0,00 0,00	0,00 0,00 0,00 0,00	0,00 0,00 0,00 0,00



Prospetto Missione Programma Titolo e Macroaggregato

COMUNE DI MARTELLAGO

SPESE

Esercizio: 2020

MISSIONE 1 PROGRAMMA 12 TITOLO 2				
MACROAGGREGATO		PREVISIONI ANNO 2020	PREVISIONI ANNO 2021	PREVISIONI ANNO 2022
Macroaggregato 201	previsione di competenza	0,00	0,00	0,00
Tributi in conto capitale a carico dell'ente	<i>di cui già impegnato</i>	<i>0,00</i>	<i>0,00</i>	<i>0,00</i>
	<i>di cui fondo pluriennale vincolato</i>	<i>0,00</i>	<i>0,00</i>	<i>0,00</i>
	previsione di cassa	0,00		
Macroaggregato 202	previsione di competenza	0,00	0,00	0,00
Investimenti fissi lordi e acquisto di terreni	<i>di cui già impegnato</i>	<i>0,00</i>	<i>0,00</i>	<i>0,00</i>
	<i>di cui fondo pluriennale vincolato</i>	<i>0,00</i>	<i>0,00</i>	<i>0,00</i>
	previsione di cassa	0,00		
Macroaggregato 203	previsione di competenza	0,00	0,00	0,00
Contributi agli investimenti	<i>di cui già impegnato</i>	<i>0,00</i>	<i>0,00</i>	<i>0,00</i>
	<i>di cui fondo pluriennale vincolato</i>	<i>0,00</i>	<i>0,00</i>	<i>0,00</i>
	previsione di cassa	0,00		
Macroaggregato 204	previsione di competenza	0,00	0,00	0,00
Altri trasferimenti in conto capitale	<i>di cui già impegnato</i>	<i>0,00</i>	<i>0,00</i>	<i>0,00</i>
	<i>di cui fondo pluriennale vincolato</i>	<i>0,00</i>	<i>0,00</i>	<i>0,00</i>
	previsione di cassa	0,00		
Macroaggregato 205	previsione di competenza	0,00	0,00	0,00
Altre spese in conto capitale	<i>di cui già impegnato</i>	<i>0,00</i>	<i>0,00</i>	<i>0,00</i>
	<i>di cui fondo pluriennale vincolato</i>	<i>0,00</i>	<i>0,00</i>	<i>0,00</i>
	previsione di cassa	0,00		
TOTALE MISSIONE 1 PROGRAMMA 12 TITOLO 2	previsione di competenza	0,00	0,00	0,00
	<i>di cui già impegnato</i>	<i>0,00</i>	<i>0,00</i>	<i>0,00</i>
	<i>di cui fondo pluriennale vincolato</i>	<i>0,00</i>	<i>0,00</i>	<i>0,00</i>
	previsione di cassa	0,00		



Prospetto Missione Programma Titolo e Macroaggregato

COMUNE DI MARTELLAGO

SPESE

Esercizio: 2020

MISSIONE 2 PROGRAMMA 1 TITOLO 1				
MACROAGGREGATO		PREVISIONI ANNO 2020	PREVISIONI ANNO 2021	PREVISIONI ANNO 2022
Macroaggregato 101 Redditi da lavoro dipendente	previsione di competenza <i>di cui già impegnato</i> <i>di cui fondo pluriennale vincolato</i> previsione di cassa	0,00 0,00 0,00 0,00	0,00 0,00 0,00 0,00	0,00 0,00 0,00 0,00
Macroaggregato 102 Imposte e tasse a carico dell'ente	previsione di competenza <i>di cui già impegnato</i> <i>di cui fondo pluriennale vincolato</i> previsione di cassa	0,00 0,00 0,00 0,00	0,00 0,00 0,00 0,00	0,00 0,00 0,00 0,00
Macroaggregato 103 Acquisto di beni e servizi	previsione di competenza <i>di cui già impegnato</i> <i>di cui fondo pluriennale vincolato</i> previsione di cassa	0,00 0,00 0,00 0,00	0,00 0,00 0,00 0,00	0,00 0,00 0,00 0,00
Macroaggregato 104 Trasferimenti correnti	previsione di competenza <i>di cui già impegnato</i> <i>di cui fondo pluriennale vincolato</i> previsione di cassa	0,00 0,00 0,00 0,00	0,00 0,00 0,00 0,00	0,00 0,00 0,00 0,00
Macroaggregato 105 Trasferimenti di tributi (solo per le Regioni)	previsione di competenza <i>di cui già impegnato</i> <i>di cui fondo pluriennale vincolato</i> previsione di cassa	0,00 0,00 0,00 0,00	0,00 0,00 0,00 0,00	0,00 0,00 0,00 0,00
Macroaggregato 106 Fondi perequativi (solo per le Regioni)	previsione di competenza <i>di cui già impegnato</i> <i>di cui fondo pluriennale vincolato</i> previsione di cassa	0,00 0,00 0,00 0,00	0,00 0,00 0,00 0,00	0,00 0,00 0,00 0,00
Macroaggregato 107 Interessi passivi	previsione di competenza <i>di cui già impegnato</i> <i>di cui fondo pluriennale vincolato</i> previsione di cassa	0,00 0,00 0,00 0,00	0,00 0,00 0,00 0,00	0,00 0,00 0,00 0,00
Macroaggregato 108 Altre spese per redditi da capitale	previsione di competenza <i>di cui già impegnato</i> <i>di cui fondo pluriennale vincolato</i> previsione di cassa	0,00 0,00 0,00 0,00	0,00 0,00 0,00 0,00	0,00 0,00 0,00 0,00
Macroaggregato 109 Rimborsi e poste correttive delle entrate	previsione di competenza <i>di cui già impegnato</i> <i>di cui fondo pluriennale vincolato</i> previsione di cassa	0,00 0,00 0,00 0,00	0,00 0,00 0,00 0,00	0,00 0,00 0,00 0,00
Macroaggregato 110 Altre spese correnti	previsione di competenza <i>di cui già impegnato</i> <i>di cui fondo pluriennale vincolato</i> previsione di cassa	0,00 0,00 0,00 0,00	0,00 0,00 0,00 0,00	0,00 0,00 0,00 0,00
TOTALE MISSIONE 2 PROGRAMMA 1 TITOLO 1	previsione di competenza <i>di cui già impegnato</i> <i>di cui fondo pluriennale vincolato</i> previsione di cassa	0,00 0,00 0,00 0,00	0,00 0,00 0,00 0,00	0,00 0,00 0,00 0,00



Prospetto Missione Programma Titolo e Macroaggregato

COMUNE DI MARTELLAGO

SPESE

Esercizio: 2020

MISSIONE 2 PROGRAMMA 1 TITOLO 2				
MACROAGGREGATO		PREVISIONI ANNO 2020	PREVISIONI ANNO 2021	PREVISIONI ANNO 2022
Macroaggregato 201	previsione di competenza	0,00	0,00	0,00
Tributi in conto capitale a carico dell'ente	<i>di cui già impegnato</i>	<i>0,00</i>	<i>0,00</i>	<i>0,00</i>
	<i>di cui fondo pluriennale vincolato</i>	<i>0,00</i>	<i>0,00</i>	<i>0,00</i>
	previsione di cassa	0,00		
Macroaggregato 202	previsione di competenza	0,00	0,00	0,00
Investimenti fissi lordi e acquisto di terreni	<i>di cui già impegnato</i>	<i>0,00</i>	<i>0,00</i>	<i>0,00</i>
	<i>di cui fondo pluriennale vincolato</i>	<i>0,00</i>	<i>0,00</i>	<i>0,00</i>
	previsione di cassa	0,00		
Macroaggregato 203	previsione di competenza	0,00	0,00	0,00
Contributi agli investimenti	<i>di cui già impegnato</i>	<i>0,00</i>	<i>0,00</i>	<i>0,00</i>
	<i>di cui fondo pluriennale vincolato</i>	<i>0,00</i>	<i>0,00</i>	<i>0,00</i>
	previsione di cassa	0,00		
Macroaggregato 204	previsione di competenza	0,00	0,00	0,00
Altri trasferimenti in conto capitale	<i>di cui già impegnato</i>	<i>0,00</i>	<i>0,00</i>	<i>0,00</i>
	<i>di cui fondo pluriennale vincolato</i>	<i>0,00</i>	<i>0,00</i>	<i>0,00</i>
	previsione di cassa	0,00		
Macroaggregato 205	previsione di competenza	0,00	0,00	0,00
Altre spese in conto capitale	<i>di cui già impegnato</i>	<i>0,00</i>	<i>0,00</i>	<i>0,00</i>
	<i>di cui fondo pluriennale vincolato</i>	<i>0,00</i>	<i>0,00</i>	<i>0,00</i>
	previsione di cassa	0,00		
TOTALE MISSIONE 2 PROGRAMMA 1 TITOLO 2	previsione di competenza	0,00	0,00	0,00
	<i>di cui già impegnato</i>	<i>0,00</i>	<i>0,00</i>	<i>0,00</i>
	<i>di cui fondo pluriennale vincolato</i>	<i>0,00</i>	<i>0,00</i>	<i>0,00</i>
	previsione di cassa	0,00		



Prospetto Missione Programma Titolo e Macroaggregato

COMUNE DI MARTELLAGO

SPESE

Esercizio: 2020

MISSIONE 2 PROGRAMMA 2 TITOLO 1				
MACROAGGREGATO		PREVISIONI ANNO 2020	PREVISIONI ANNO 2021	PREVISIONI ANNO 2022
Macroaggregato 101 Redditi da lavoro dipendente	previsione di competenza <i>di cui già impegnato</i> <i>di cui fondo pluriennale vincolato</i> previsione di cassa	0,00 0,00 0,00 0,00	0,00 0,00 0,00 0,00	0,00 0,00 0,00 0,00
Macroaggregato 102 Imposte e tasse a carico dell'ente	previsione di competenza <i>di cui già impegnato</i> <i>di cui fondo pluriennale vincolato</i> previsione di cassa	0,00 0,00 0,00 0,00	0,00 0,00 0,00 0,00	0,00 0,00 0,00 0,00
Macroaggregato 103 Acquisto di beni e servizi	previsione di competenza <i>di cui già impegnato</i> <i>di cui fondo pluriennale vincolato</i> previsione di cassa	0,00 0,00 0,00 0,00	0,00 0,00 0,00 0,00	0,00 0,00 0,00 0,00
Macroaggregato 104 Trasferimenti correnti	previsione di competenza <i>di cui già impegnato</i> <i>di cui fondo pluriennale vincolato</i> previsione di cassa	0,00 0,00 0,00 0,00	0,00 0,00 0,00 0,00	0,00 0,00 0,00 0,00
Macroaggregato 105 Trasferimenti di tributi (solo per le Regioni)	previsione di competenza <i>di cui già impegnato</i> <i>di cui fondo pluriennale vincolato</i> previsione di cassa	0,00 0,00 0,00 0,00	0,00 0,00 0,00 0,00	0,00 0,00 0,00 0,00
Macroaggregato 106 Fondi perequativi (solo per le Regioni)	previsione di competenza <i>di cui già impegnato</i> <i>di cui fondo pluriennale vincolato</i> previsione di cassa	0,00 0,00 0,00 0,00	0,00 0,00 0,00 0,00	0,00 0,00 0,00 0,00
Macroaggregato 107 Interessi passivi	previsione di competenza <i>di cui già impegnato</i> <i>di cui fondo pluriennale vincolato</i> previsione di cassa	0,00 0,00 0,00 0,00	0,00 0,00 0,00 0,00	0,00 0,00 0,00 0,00
Macroaggregato 108 Altre spese per redditi da capitale	previsione di competenza <i>di cui già impegnato</i> <i>di cui fondo pluriennale vincolato</i> previsione di cassa	0,00 0,00 0,00 0,00	0,00 0,00 0,00 0,00	0,00 0,00 0,00 0,00
Macroaggregato 109 Rimborsi e poste correttive delle entrate	previsione di competenza <i>di cui già impegnato</i> <i>di cui fondo pluriennale vincolato</i> previsione di cassa	0,00 0,00 0,00 0,00	0,00 0,00 0,00 0,00	0,00 0,00 0,00 0,00
Macroaggregato 110 Altre spese correnti	previsione di competenza <i>di cui già impegnato</i> <i>di cui fondo pluriennale vincolato</i> previsione di cassa	0,00 0,00 0,00 0,00	0,00 0,00 0,00 0,00	0,00 0,00 0,00 0,00
TOTALE MISSIONE 2 PROGRAMMA 2 TITOLO 1	previsione di competenza <i>di cui già impegnato</i> <i>di cui fondo pluriennale vincolato</i> previsione di cassa	0,00 0,00 0,00 0,00	0,00 0,00 0,00 0,00	0,00 0,00 0,00 0,00



Prospetto Missione Programma Titolo e Macroaggregato

COMUNE DI MARTELLAGO

SPESE

Esercizio: 2020

MISSIONE 2 PROGRAMMA 2 TITOLO 2				
MACROAGGREGATO		PREVISIONI ANNO 2020	PREVISIONI ANNO 2021	PREVISIONI ANNO 2022
Macroaggregato 201	previsione di competenza	0,00	0,00	0,00
Tributi in conto capitale a carico dell'ente	<i>di cui già impegnato</i>	<i>0,00</i>	<i>0,00</i>	<i>0,00</i>
	<i>di cui fondo pluriennale vincolato</i>	<i>0,00</i>	<i>0,00</i>	<i>0,00</i>
	previsione di cassa	0,00		
Macroaggregato 202	previsione di competenza	0,00	0,00	0,00
Investimenti fissi lordi e acquisto di terreni	<i>di cui già impegnato</i>	<i>0,00</i>	<i>0,00</i>	<i>0,00</i>
	<i>di cui fondo pluriennale vincolato</i>	<i>0,00</i>	<i>0,00</i>	<i>0,00</i>
	previsione di cassa	0,00		
Macroaggregato 203	previsione di competenza	0,00	0,00	0,00
Contributi agli investimenti	<i>di cui già impegnato</i>	<i>0,00</i>	<i>0,00</i>	<i>0,00</i>
	<i>di cui fondo pluriennale vincolato</i>	<i>0,00</i>	<i>0,00</i>	<i>0,00</i>
	previsione di cassa	0,00		
Macroaggregato 204	previsione di competenza	0,00	0,00	0,00
Altri trasferimenti in conto capitale	<i>di cui già impegnato</i>	<i>0,00</i>	<i>0,00</i>	<i>0,00</i>
	<i>di cui fondo pluriennale vincolato</i>	<i>0,00</i>	<i>0,00</i>	<i>0,00</i>
	previsione di cassa	0,00		
Macroaggregato 205	previsione di competenza	0,00	0,00	0,00
Altre spese in conto capitale	<i>di cui già impegnato</i>	<i>0,00</i>	<i>0,00</i>	<i>0,00</i>
	<i>di cui fondo pluriennale vincolato</i>	<i>0,00</i>	<i>0,00</i>	<i>0,00</i>
	previsione di cassa	0,00		
TOTALE MISSIONE 2 PROGRAMMA 2 TITOLO 2	previsione di competenza	0,00	0,00	0,00
	<i>di cui già impegnato</i>	<i>0,00</i>	<i>0,00</i>	<i>0,00</i>
	<i>di cui fondo pluriennale vincolato</i>	<i>0,00</i>	<i>0,00</i>	<i>0,00</i>
	previsione di cassa	0,00		



Prospetto Missione Programma Titolo e Macroaggregato

COMUNE DI MARTELLAGO

SPESE

Esercizio: 2020

MISSIONE 2 PROGRAMMA 3 TITOLO 1				
MACROAGGREGATO		PREVISIONI ANNO 2020	PREVISIONI ANNO 2021	PREVISIONI ANNO 2022
Macroaggregato 101 Redditi da lavoro dipendente	previsione di competenza <i>di cui già impegnato</i> <i>di cui fondo pluriennale vincolato</i> previsione di cassa	0,00 0,00 0,00 0,00	0,00 0,00 0,00 0,00	0,00 0,00 0,00 0,00
Macroaggregato 102 Imposte e tasse a carico dell'ente	previsione di competenza <i>di cui già impegnato</i> <i>di cui fondo pluriennale vincolato</i> previsione di cassa	0,00 0,00 0,00 0,00	0,00 0,00 0,00 0,00	0,00 0,00 0,00 0,00
Macroaggregato 103 Acquisto di beni e servizi	previsione di competenza <i>di cui già impegnato</i> <i>di cui fondo pluriennale vincolato</i> previsione di cassa	0,00 0,00 0,00 0,00	0,00 0,00 0,00 0,00	0,00 0,00 0,00 0,00
Macroaggregato 104 Trasferimenti correnti	previsione di competenza <i>di cui già impegnato</i> <i>di cui fondo pluriennale vincolato</i> previsione di cassa	0,00 0,00 0,00 0,00	0,00 0,00 0,00 0,00	0,00 0,00 0,00 0,00
Macroaggregato 105 Trasferimenti di tributi (solo per le Regioni)	previsione di competenza <i>di cui già impegnato</i> <i>di cui fondo pluriennale vincolato</i> previsione di cassa	0,00 0,00 0,00 0,00	0,00 0,00 0,00 0,00	0,00 0,00 0,00 0,00
Macroaggregato 106 Fondi perequativi (solo per le Regioni)	previsione di competenza <i>di cui già impegnato</i> <i>di cui fondo pluriennale vincolato</i> previsione di cassa	0,00 0,00 0,00 0,00	0,00 0,00 0,00 0,00	0,00 0,00 0,00 0,00
Macroaggregato 107 Interessi passivi	previsione di competenza <i>di cui già impegnato</i> <i>di cui fondo pluriennale vincolato</i> previsione di cassa	0,00 0,00 0,00 0,00	0,00 0,00 0,00 0,00	0,00 0,00 0,00 0,00
Macroaggregato 108 Altre spese per redditi da capitale	previsione di competenza <i>di cui già impegnato</i> <i>di cui fondo pluriennale vincolato</i> previsione di cassa	0,00 0,00 0,00 0,00	0,00 0,00 0,00 0,00	0,00 0,00 0,00 0,00
Macroaggregato 109 Rimborsi e poste correttive delle entrate	previsione di competenza <i>di cui già impegnato</i> <i>di cui fondo pluriennale vincolato</i> previsione di cassa	0,00 0,00 0,00 0,00	0,00 0,00 0,00 0,00	0,00 0,00 0,00 0,00
Macroaggregato 110 Altre spese correnti	previsione di competenza <i>di cui già impegnato</i> <i>di cui fondo pluriennale vincolato</i> previsione di cassa	0,00 0,00 0,00 0,00	0,00 0,00 0,00 0,00	0,00 0,00 0,00 0,00
TOTALE MISSIONE 2 PROGRAMMA 3 TITOLO 1	previsione di competenza <i>di cui già impegnato</i> <i>di cui fondo pluriennale vincolato</i> previsione di cassa	0,00 0,00 0,00 0,00	0,00 0,00 0,00 0,00	0,00 0,00 0,00 0,00



Prospetto Missione Programma Titolo e Macroaggregato

COMUNE DI MARTELLAGO

SPESE

Esercizio: 2020

MISSIONE 2 PROGRAMMA 3 TITOLO 2				
MACROAGGREGATO		PREVISIONI ANNO 2020	PREVISIONI ANNO 2021	PREVISIONI ANNO 2022
Macroaggregato 201	previsione di competenza	0,00	0,00	0,00
Tributi in conto capitale a carico dell'ente	<i>di cui già impegnato</i>	<i>0,00</i>	<i>0,00</i>	<i>0,00</i>
	<i>di cui fondo pluriennale vincolato</i>	<i>0,00</i>	<i>0,00</i>	<i>0,00</i>
	previsione di cassa	0,00		
Macroaggregato 202	previsione di competenza	0,00	0,00	0,00
Investimenti fissi lordi e acquisto di terreni	<i>di cui già impegnato</i>	<i>0,00</i>	<i>0,00</i>	<i>0,00</i>
	<i>di cui fondo pluriennale vincolato</i>	<i>0,00</i>	<i>0,00</i>	<i>0,00</i>
	previsione di cassa	0,00		
Macroaggregato 203	previsione di competenza	0,00	0,00	0,00
Contributi agli investimenti	<i>di cui già impegnato</i>	<i>0,00</i>	<i>0,00</i>	<i>0,00</i>
	<i>di cui fondo pluriennale vincolato</i>	<i>0,00</i>	<i>0,00</i>	<i>0,00</i>
	previsione di cassa	0,00		
Macroaggregato 204	previsione di competenza	0,00	0,00	0,00
Altri trasferimenti in conto capitale	<i>di cui già impegnato</i>	<i>0,00</i>	<i>0,00</i>	<i>0,00</i>
	<i>di cui fondo pluriennale vincolato</i>	<i>0,00</i>	<i>0,00</i>	<i>0,00</i>
	previsione di cassa	0,00		
Macroaggregato 205	previsione di competenza	0,00	0,00	0,00
Altre spese in conto capitale	<i>di cui già impegnato</i>	<i>0,00</i>	<i>0,00</i>	<i>0,00</i>
	<i>di cui fondo pluriennale vincolato</i>	<i>0,00</i>	<i>0,00</i>	<i>0,00</i>
	previsione di cassa	0,00		
TOTALE MISSIONE 2 PROGRAMMA 3 TITOLO 2	previsione di competenza	0,00	0,00	0,00
	<i>di cui già impegnato</i>	<i>0,00</i>	<i>0,00</i>	<i>0,00</i>
	<i>di cui fondo pluriennale vincolato</i>	<i>0,00</i>	<i>0,00</i>	<i>0,00</i>
	previsione di cassa	0,00		



Prospetto Missione Programma Titolo e Macroaggregato

COMUNE DI MARTELLAGO

SPESE

Esercizio: 2020

MISSIONE 3 PROGRAMMA 1 TITOLO 1				
MACROAGGREGATO		PREVISIONI ANNO 2020	PREVISIONI ANNO 2021	PREVISIONI ANNO 2022
Macroaggregato 101 Redditi da lavoro dipendente	previsione di competenza <i>di cui già impegnato</i> <i>di cui fondo pluriennale vincolato</i> previsione di cassa	0,00 0,00 0,00 0,00	0,00 0,00 0,00 0,00	0,00 0,00 0,00 0,00
Macroaggregato 102 Imposte e tasse a carico dell'ente	previsione di competenza <i>di cui già impegnato</i> <i>di cui fondo pluriennale vincolato</i> previsione di cassa	0,00 0,00 0,00 0,00	0,00 0,00 0,00 0,00	0,00 0,00 0,00 0,00
Macroaggregato 103 Acquisto di beni e servizi	previsione di competenza <i>di cui già impegnato</i> <i>di cui fondo pluriennale vincolato</i> previsione di cassa	400,00 0,00 0,00 400,00	400,00 0,00 0,00 400,00	400,00 0,00 0,00 400,00
Macroaggregato 104 Trasferimenti correnti	previsione di competenza <i>di cui già impegnato</i> <i>di cui fondo pluriennale vincolato</i> previsione di cassa	0,00 0,00 0,00 0,00	0,00 0,00 0,00 0,00	0,00 0,00 0,00 0,00
Macroaggregato 105 Trasferimenti di tributi (solo per le Regioni)	previsione di competenza <i>di cui già impegnato</i> <i>di cui fondo pluriennale vincolato</i> previsione di cassa	0,00 0,00 0,00 0,00	0,00 0,00 0,00 0,00	0,00 0,00 0,00 0,00
Macroaggregato 106 Fondi perequativi (solo per le Regioni)	previsione di competenza <i>di cui già impegnato</i> <i>di cui fondo pluriennale vincolato</i> previsione di cassa	0,00 0,00 0,00 0,00	0,00 0,00 0,00 0,00	0,00 0,00 0,00 0,00
Macroaggregato 107 Interessi passivi	previsione di competenza <i>di cui già impegnato</i> <i>di cui fondo pluriennale vincolato</i> previsione di cassa	0,00 0,00 0,00 0,00	0,00 0,00 0,00 0,00	0,00 0,00 0,00 0,00
Macroaggregato 108 Altre spese per redditi da capitale	previsione di competenza <i>di cui già impegnato</i> <i>di cui fondo pluriennale vincolato</i> previsione di cassa	0,00 0,00 0,00 0,00	0,00 0,00 0,00 0,00	0,00 0,00 0,00 0,00
Macroaggregato 109 Rimborsi e poste correttive delle entrate	previsione di competenza <i>di cui già impegnato</i> <i>di cui fondo pluriennale vincolato</i> previsione di cassa	0,00 0,00 0,00 0,00	0,00 0,00 0,00 0,00	0,00 0,00 0,00 0,00
Macroaggregato 110 Altre spese correnti	previsione di competenza <i>di cui già impegnato</i> <i>di cui fondo pluriennale vincolato</i> previsione di cassa	0,00 0,00 0,00 0,00	0,00 0,00 0,00 0,00	0,00 0,00 0,00 0,00
TOTALE MISSIONE 3 PROGRAMMA 1 TITOLO 1	previsione di competenza <i>di cui già impegnato</i> <i>di cui fondo pluriennale vincolato</i> previsione di cassa	400,00 0,00 0,00 400,00	400,00 0,00 0,00 400,00	400,00 0,00 0,00 400,00



Prospetto Missione Programma Titolo e Macroaggregato

COMUNE DI MARTELLAGO

SPESE

Esercizio: 2020

MISSIONE 3 PROGRAMMA 1 TITOLO 2				
MACROAGGREGATO		PREVISIONI ANNO 2020	PREVISIONI ANNO 2021	PREVISIONI ANNO 2022
Macroaggregato 201	previsione di competenza	0,00	0,00	0,00
Tributi in conto capitale a carico dell'ente	<i>di cui già impegnato</i>	<i>0,00</i>	<i>0,00</i>	<i>0,00</i>
	<i>di cui fondo pluriennale vincolato</i>	<i>0,00</i>	<i>0,00</i>	<i>0,00</i>
	previsione di cassa	0,00		
Macroaggregato 202	previsione di competenza	0,00	0,00	0,00
Investimenti fissi lordi e acquisto di terreni	<i>di cui già impegnato</i>	<i>0,00</i>	<i>0,00</i>	<i>0,00</i>
	<i>di cui fondo pluriennale vincolato</i>	<i>0,00</i>	<i>0,00</i>	<i>0,00</i>
	previsione di cassa	0,00		
Macroaggregato 203	previsione di competenza	0,00	0,00	0,00
Contributi agli investimenti	<i>di cui già impegnato</i>	<i>0,00</i>	<i>0,00</i>	<i>0,00</i>
	<i>di cui fondo pluriennale vincolato</i>	<i>0,00</i>	<i>0,00</i>	<i>0,00</i>
	previsione di cassa	0,00		
Macroaggregato 204	previsione di competenza	0,00	0,00	0,00
Altri trasferimenti in conto capitale	<i>di cui già impegnato</i>	<i>0,00</i>	<i>0,00</i>	<i>0,00</i>
	<i>di cui fondo pluriennale vincolato</i>	<i>0,00</i>	<i>0,00</i>	<i>0,00</i>
	previsione di cassa	0,00		
Macroaggregato 205	previsione di competenza	0,00	0,00	0,00
Altre spese in conto capitale	<i>di cui già impegnato</i>	<i>0,00</i>	<i>0,00</i>	<i>0,00</i>
	<i>di cui fondo pluriennale vincolato</i>	<i>0,00</i>	<i>0,00</i>	<i>0,00</i>
	previsione di cassa	0,00		
TOTALE MISSIONE 3 PROGRAMMA 1 TITOLO 2	previsione di competenza	0,00	0,00	0,00
	<i>di cui già impegnato</i>	<i>0,00</i>	<i>0,00</i>	<i>0,00</i>
	<i>di cui fondo pluriennale vincolato</i>	<i>0,00</i>	<i>0,00</i>	<i>0,00</i>
	previsione di cassa	0,00		



Prospetto Missione Programma Titolo e Macroaggregato

COMUNE DI MARTELLAGO

SPESE

Esercizio: 2020

MISSIONE 3 PROGRAMMA 1 TITOLO 3				
MACROAGGREGATO		PREVISIONI ANNO 2020	PREVISIONI ANNO 2021	PREVISIONI ANNO 2022
Macroaggregato 301	previsione di competenza	0,00	0,00	0,00
Acquisizioni di attività finanziarie	<i>di cui già impegnato</i>	<i>0,00</i>	<i>0,00</i>	<i>0,00</i>
	<i>di cui fondo pluriennale vincolato</i>	<i>0,00</i>	<i>0,00</i>	<i>0,00</i>
	previsione di cassa	0,00		
Macroaggregato 302	previsione di competenza	0,00	0,00	0,00
Concessione crediti di breve termine	<i>di cui già impegnato</i>	<i>0,00</i>	<i>0,00</i>	<i>0,00</i>
	<i>di cui fondo pluriennale vincolato</i>	<i>0,00</i>	<i>0,00</i>	<i>0,00</i>
	previsione di cassa	0,00		
Macroaggregato 303	previsione di competenza	0,00	0,00	0,00
Concessione crediti di medio-lungo termine	<i>di cui già impegnato</i>	<i>0,00</i>	<i>0,00</i>	<i>0,00</i>
	<i>di cui fondo pluriennale vincolato</i>	<i>0,00</i>	<i>0,00</i>	<i>0,00</i>
	previsione di cassa	0,00		
Macroaggregato 304	previsione di competenza	0,00	0,00	0,00
Altre spese per incremento di attività finanziarie	<i>di cui già impegnato</i>	<i>0,00</i>	<i>0,00</i>	<i>0,00</i>
	<i>di cui fondo pluriennale vincolato</i>	<i>0,00</i>	<i>0,00</i>	<i>0,00</i>
	previsione di cassa	0,00		
TOTALE MISSIONE 3 PROGRAMMA 1 TITOLO 3	previsione di competenza	0,00	0,00	0,00
	<i>di cui già impegnato</i>	<i>0,00</i>	<i>0,00</i>	<i>0,00</i>
	<i>di cui fondo pluriennale vincolato</i>	<i>0,00</i>	<i>0,00</i>	<i>0,00</i>
	previsione di cassa	0,00		



Prospetto Missione Programma Titolo e Macroaggregato

COMUNE DI MARTELLAGO

SPESE

Esercizio: 2020

MISSIONE 3 PROGRAMMA 2 TITOLO 1				
MACROAGGREGATO		PREVISIONI ANNO 2020	PREVISIONI ANNO 2021	PREVISIONI ANNO 2022
Macroaggregato 101 Redditi da lavoro dipendente	previsione di competenza <i>di cui già impegnato</i> <i>di cui fondo pluriennale vincolato</i> previsione di cassa	0,00 0,00 0,00 0,00	0,00 0,00 0,00 0,00	0,00 0,00 0,00 0,00
Macroaggregato 102 Imposte e tasse a carico dell'ente	previsione di competenza <i>di cui già impegnato</i> <i>di cui fondo pluriennale vincolato</i> previsione di cassa	0,00 0,00 0,00 0,00	0,00 0,00 0,00 0,00	0,00 0,00 0,00 0,00
Macroaggregato 103 Acquisto di beni e servizi	previsione di competenza <i>di cui già impegnato</i> <i>di cui fondo pluriennale vincolato</i> previsione di cassa	0,00 0,00 0,00 0,00	0,00 0,00 0,00 0,00	0,00 0,00 0,00 0,00
Macroaggregato 104 Trasferimenti correnti	previsione di competenza <i>di cui già impegnato</i> <i>di cui fondo pluriennale vincolato</i> previsione di cassa	0,00 0,00 0,00 0,00	0,00 0,00 0,00 0,00	0,00 0,00 0,00 0,00
Macroaggregato 105 Trasferimenti di tributi (solo per le Regioni)	previsione di competenza <i>di cui già impegnato</i> <i>di cui fondo pluriennale vincolato</i> previsione di cassa	0,00 0,00 0,00 0,00	0,00 0,00 0,00 0,00	0,00 0,00 0,00 0,00
Macroaggregato 106 Fondi perequativi (solo per le Regioni)	previsione di competenza <i>di cui già impegnato</i> <i>di cui fondo pluriennale vincolato</i> previsione di cassa	0,00 0,00 0,00 0,00	0,00 0,00 0,00 0,00	0,00 0,00 0,00 0,00
Macroaggregato 107 Interessi passivi	previsione di competenza <i>di cui già impegnato</i> <i>di cui fondo pluriennale vincolato</i> previsione di cassa	0,00 0,00 0,00 0,00	0,00 0,00 0,00 0,00	0,00 0,00 0,00 0,00
Macroaggregato 108 Altre spese per redditi da capitale	previsione di competenza <i>di cui già impegnato</i> <i>di cui fondo pluriennale vincolato</i> previsione di cassa	0,00 0,00 0,00 0,00	0,00 0,00 0,00 0,00	0,00 0,00 0,00 0,00
Macroaggregato 109 Rimborsi e poste correttive delle entrate	previsione di competenza <i>di cui già impegnato</i> <i>di cui fondo pluriennale vincolato</i> previsione di cassa	0,00 0,00 0,00 0,00	0,00 0,00 0,00 0,00	0,00 0,00 0,00 0,00
Macroaggregato 110 Altre spese correnti	previsione di competenza <i>di cui già impegnato</i> <i>di cui fondo pluriennale vincolato</i> previsione di cassa	0,00 0,00 0,00 0,00	0,00 0,00 0,00 0,00	0,00 0,00 0,00 0,00
TOTALE MISSIONE 3 PROGRAMMA 2 TITOLO 1	previsione di competenza <i>di cui già impegnato</i> <i>di cui fondo pluriennale vincolato</i> previsione di cassa	0,00 0,00 0,00 0,00	0,00 0,00 0,00 0,00	0,00 0,00 0,00 0,00



Prospetto Missione Programma Titolo e Macroaggregato

COMUNE DI MARTELLAGO

SPESE

Esercizio: 2020

MISSIONE 3 PROGRAMMA 2 TITOLO 2				
MACROAGGREGATO		PREVISIONI ANNO 2020	PREVISIONI ANNO 2021	PREVISIONI ANNO 2022
Macroaggregato 201	previsione di competenza	0,00	0,00	0,00
Tributi in conto capitale a carico dell'ente	<i>di cui già impegnato</i>	<i>0,00</i>	<i>0,00</i>	<i>0,00</i>
	<i>di cui fondo pluriennale vincolato</i>	<i>0,00</i>	<i>0,00</i>	<i>0,00</i>
	previsione di cassa	0,00		
Macroaggregato 202	previsione di competenza	0,00	0,00	0,00
Investimenti fissi lordi e acquisto di terreni	<i>di cui già impegnato</i>	<i>0,00</i>	<i>0,00</i>	<i>0,00</i>
	<i>di cui fondo pluriennale vincolato</i>	<i>0,00</i>	<i>0,00</i>	<i>0,00</i>
	previsione di cassa	6.571,93		
Macroaggregato 203	previsione di competenza	0,00	0,00	0,00
Contributi agli investimenti	<i>di cui già impegnato</i>	<i>0,00</i>	<i>0,00</i>	<i>0,00</i>
	<i>di cui fondo pluriennale vincolato</i>	<i>0,00</i>	<i>0,00</i>	<i>0,00</i>
	previsione di cassa	0,00		
Macroaggregato 204	previsione di competenza	0,00	0,00	0,00
Altri trasferimenti in conto capitale	<i>di cui già impegnato</i>	<i>0,00</i>	<i>0,00</i>	<i>0,00</i>
	<i>di cui fondo pluriennale vincolato</i>	<i>0,00</i>	<i>0,00</i>	<i>0,00</i>
	previsione di cassa	0,00		
Macroaggregato 205	previsione di competenza	0,00	0,00	0,00
Altre spese in conto capitale	<i>di cui già impegnato</i>	<i>0,00</i>	<i>0,00</i>	<i>0,00</i>
	<i>di cui fondo pluriennale vincolato</i>	<i>0,00</i>	<i>0,00</i>	<i>0,00</i>
	previsione di cassa	0,00		
TOTALE MISSIONE 3 PROGRAMMA 2 TITOLO 2	previsione di competenza	0,00	0,00	0,00
	<i>di cui già impegnato</i>	<i>0,00</i>	<i>0,00</i>	<i>0,00</i>
	<i>di cui fondo pluriennale vincolato</i>	<i>0,00</i>	<i>0,00</i>	<i>0,00</i>
	previsione di cassa	6.571,93		



Prospetto Missione Programma Titolo e Macroaggregato

COMUNE DI MARTELLAGO

SPESE

Esercizio: 2020

MISSIONE 3 PROGRAMMA 2 TITOLO 3				
MACROAGGREGATO		PREVISIONI ANNO 2020	PREVISIONI ANNO 2021	PREVISIONI ANNO 2022
Macroaggregato 301	previsione di competenza	0,00	0,00	0,00
Acquisizioni di attività finanziarie	<i>di cui già impegnato</i>	<i>0,00</i>	<i>0,00</i>	<i>0,00</i>
	<i>di cui fondo pluriennale vincolato</i>	<i>0,00</i>	<i>0,00</i>	<i>0,00</i>
	previsione di cassa	0,00		
Macroaggregato 302	previsione di competenza	0,00	0,00	0,00
Concessione crediti di breve termine	<i>di cui già impegnato</i>	<i>0,00</i>	<i>0,00</i>	<i>0,00</i>
	<i>di cui fondo pluriennale vincolato</i>	<i>0,00</i>	<i>0,00</i>	<i>0,00</i>
	previsione di cassa	0,00		
Macroaggregato 303	previsione di competenza	0,00	0,00	0,00
Concessione crediti di medio-lungo termine	<i>di cui già impegnato</i>	<i>0,00</i>	<i>0,00</i>	<i>0,00</i>
	<i>di cui fondo pluriennale vincolato</i>	<i>0,00</i>	<i>0,00</i>	<i>0,00</i>
	previsione di cassa	0,00		
Macroaggregato 304	previsione di competenza	0,00	0,00	0,00
Altre spese per incremento di attività finanziarie	<i>di cui già impegnato</i>	<i>0,00</i>	<i>0,00</i>	<i>0,00</i>
	<i>di cui fondo pluriennale vincolato</i>	<i>0,00</i>	<i>0,00</i>	<i>0,00</i>
	previsione di cassa	0,00		
TOTALE MISSIONE 3 PROGRAMMA 2 TITOLO 3	previsione di competenza	0,00	0,00	0,00
	<i>di cui già impegnato</i>	<i>0,00</i>	<i>0,00</i>	<i>0,00</i>
	<i>di cui fondo pluriennale vincolato</i>	<i>0,00</i>	<i>0,00</i>	<i>0,00</i>
	previsione di cassa	0,00		



Prospetto Missione Programma Titolo e Macroaggregato

COMUNE DI MARTELLAGO

SPESE

Esercizio: 2020

MISSIONE 3 PROGRAMMA 3 TITOLO 1				
MACROAGGREGATO		PREVISIONI ANNO 2020	PREVISIONI ANNO 2021	PREVISIONI ANNO 2022
Macroaggregato 101 Redditi da lavoro dipendente	previsione di competenza <i>di cui già impegnato</i> <i>di cui fondo pluriennale vincolato</i> previsione di cassa	0,00 0,00 0,00 0,00	0,00 0,00 0,00 0,00	0,00 0,00 0,00 0,00
Macroaggregato 102 Imposte e tasse a carico dell'ente	previsione di competenza <i>di cui già impegnato</i> <i>di cui fondo pluriennale vincolato</i> previsione di cassa	0,00 0,00 0,00 0,00	0,00 0,00 0,00 0,00	0,00 0,00 0,00 0,00
Macroaggregato 103 Acquisto di beni e servizi	previsione di competenza <i>di cui già impegnato</i> <i>di cui fondo pluriennale vincolato</i> previsione di cassa	0,00 0,00 0,00 0,00	0,00 0,00 0,00 0,00	0,00 0,00 0,00 0,00
Macroaggregato 104 Trasferimenti correnti	previsione di competenza <i>di cui già impegnato</i> <i>di cui fondo pluriennale vincolato</i> previsione di cassa	0,00 0,00 0,00 0,00	0,00 0,00 0,00 0,00	0,00 0,00 0,00 0,00
Macroaggregato 105 Trasferimenti di tributi (solo per le Regioni)	previsione di competenza <i>di cui già impegnato</i> <i>di cui fondo pluriennale vincolato</i> previsione di cassa	0,00 0,00 0,00 0,00	0,00 0,00 0,00 0,00	0,00 0,00 0,00 0,00
Macroaggregato 106 Fondi perequativi (solo per le Regioni)	previsione di competenza <i>di cui già impegnato</i> <i>di cui fondo pluriennale vincolato</i> previsione di cassa	0,00 0,00 0,00 0,00	0,00 0,00 0,00 0,00	0,00 0,00 0,00 0,00
Macroaggregato 107 Interessi passivi	previsione di competenza <i>di cui già impegnato</i> <i>di cui fondo pluriennale vincolato</i> previsione di cassa	0,00 0,00 0,00 0,00	0,00 0,00 0,00 0,00	0,00 0,00 0,00 0,00
Macroaggregato 108 Altre spese per redditi da capitale	previsione di competenza <i>di cui già impegnato</i> <i>di cui fondo pluriennale vincolato</i> previsione di cassa	0,00 0,00 0,00 0,00	0,00 0,00 0,00 0,00	0,00 0,00 0,00 0,00
Macroaggregato 109 Rimborsi e poste correttive delle entrate	previsione di competenza <i>di cui già impegnato</i> <i>di cui fondo pluriennale vincolato</i> previsione di cassa	0,00 0,00 0,00 0,00	0,00 0,00 0,00 0,00	0,00 0,00 0,00 0,00
Macroaggregato 110 Altre spese correnti	previsione di competenza <i>di cui già impegnato</i> <i>di cui fondo pluriennale vincolato</i> previsione di cassa	0,00 0,00 0,00 0,00	0,00 0,00 0,00 0,00	0,00 0,00 0,00 0,00
TOTALE MISSIONE 3 PROGRAMMA 3 TITOLO 1	previsione di competenza <i>di cui già impegnato</i> <i>di cui fondo pluriennale vincolato</i> previsione di cassa	0,00 0,00 0,00 0,00	0,00 0,00 0,00 0,00	0,00 0,00 0,00 0,00



Prospetto Missione Programma Titolo e Macroaggregato

COMUNE DI MARTELLAGO

SPESE

Esercizio: 2020

MISSIONE 3 PROGRAMMA 3 TITOLO 2				
MACROAGGREGATO		PREVISIONI ANNO 2020	PREVISIONI ANNO 2021	PREVISIONI ANNO 2022
Macroaggregato 201	previsione di competenza	0,00	0,00	0,00
Tributi in conto capitale a carico dell'ente	<i>di cui già impegnato</i>	<i>0,00</i>	<i>0,00</i>	<i>0,00</i>
	<i>di cui fondo pluriennale vincolato</i>	<i>0,00</i>	<i>0,00</i>	<i>0,00</i>
	previsione di cassa	0,00		
Macroaggregato 202	previsione di competenza	0,00	0,00	0,00
Investimenti fissi lordi e acquisto di terreni	<i>di cui già impegnato</i>	<i>0,00</i>	<i>0,00</i>	<i>0,00</i>
	<i>di cui fondo pluriennale vincolato</i>	<i>0,00</i>	<i>0,00</i>	<i>0,00</i>
	previsione di cassa	0,00		
Macroaggregato 203	previsione di competenza	0,00	0,00	0,00
Contributi agli investimenti	<i>di cui già impegnato</i>	<i>0,00</i>	<i>0,00</i>	<i>0,00</i>
	<i>di cui fondo pluriennale vincolato</i>	<i>0,00</i>	<i>0,00</i>	<i>0,00</i>
	previsione di cassa	0,00		
Macroaggregato 204	previsione di competenza	0,00	0,00	0,00
Altri trasferimenti in conto capitale	<i>di cui già impegnato</i>	<i>0,00</i>	<i>0,00</i>	<i>0,00</i>
	<i>di cui fondo pluriennale vincolato</i>	<i>0,00</i>	<i>0,00</i>	<i>0,00</i>
	previsione di cassa	0,00		
Macroaggregato 205	previsione di competenza	0,00	0,00	0,00
Altre spese in conto capitale	<i>di cui già impegnato</i>	<i>0,00</i>	<i>0,00</i>	<i>0,00</i>
	<i>di cui fondo pluriennale vincolato</i>	<i>0,00</i>	<i>0,00</i>	<i>0,00</i>
	previsione di cassa	0,00		
TOTALE MISSIONE 3 PROGRAMMA 3 TITOLO 2	previsione di competenza	0,00	0,00	0,00
	<i>di cui già impegnato</i>	<i>0,00</i>	<i>0,00</i>	<i>0,00</i>
	<i>di cui fondo pluriennale vincolato</i>	<i>0,00</i>	<i>0,00</i>	<i>0,00</i>
	previsione di cassa	0,00		



Prospetto Missione Programma Titolo e Macroaggregato

COMUNE DI MARTELLAGO

SPESE

Esercizio: 2020

MISSIONE 3 PROGRAMMA 3 TITOLO 3				
MACROAGGREGATO		PREVISIONI ANNO 2020	PREVISIONI ANNO 2021	PREVISIONI ANNO 2022
Macroaggregato 301	previsione di competenza	0,00	0,00	0,00
Acquisizioni di attività finanziarie	<i>di cui già impegnato</i>	<i>0,00</i>	<i>0,00</i>	<i>0,00</i>
	<i>di cui fondo pluriennale vincolato</i>	<i>0,00</i>	<i>0,00</i>	<i>0,00</i>
	previsione di cassa	0,00		
Macroaggregato 302	previsione di competenza	0,00	0,00	0,00
Concessione crediti di breve termine	<i>di cui già impegnato</i>	<i>0,00</i>	<i>0,00</i>	<i>0,00</i>
	<i>di cui fondo pluriennale vincolato</i>	<i>0,00</i>	<i>0,00</i>	<i>0,00</i>
	previsione di cassa	0,00		
Macroaggregato 303	previsione di competenza	0,00	0,00	0,00
Concessione crediti di medio-lungo termine	<i>di cui già impegnato</i>	<i>0,00</i>	<i>0,00</i>	<i>0,00</i>
	<i>di cui fondo pluriennale vincolato</i>	<i>0,00</i>	<i>0,00</i>	<i>0,00</i>
	previsione di cassa	0,00		
Macroaggregato 304	previsione di competenza	0,00	0,00	0,00
Altre spese per incremento di attività finanziarie	<i>di cui già impegnato</i>	<i>0,00</i>	<i>0,00</i>	<i>0,00</i>
	<i>di cui fondo pluriennale vincolato</i>	<i>0,00</i>	<i>0,00</i>	<i>0,00</i>
	previsione di cassa	0,00		
TOTALE MISSIONE 3 PROGRAMMA 3 TITOLO 3	previsione di competenza	0,00	0,00	0,00
	<i>di cui già impegnato</i>	<i>0,00</i>	<i>0,00</i>	<i>0,00</i>
	<i>di cui fondo pluriennale vincolato</i>	<i>0,00</i>	<i>0,00</i>	<i>0,00</i>
	previsione di cassa	0,00		



Prospetto Missione Programma Titolo e Macroaggregato

COMUNE DI MARTELLAGO

SPESE

Esercizio: 2020

MISSIONE 4 PROGRAMMA 1 TITOLO 1				
MACROAGGREGATO		PREVISIONI ANNO 2020	PREVISIONI ANNO 2021	PREVISIONI ANNO 2022
Macroaggregato 101 Redditi da lavoro dipendente	previsione di competenza <i>di cui già impegnato</i> <i>di cui fondo pluriennale vincolato</i> previsione di cassa	0,00 0,00 0,00 0,00	0,00 0,00 0,00 0,00	0,00 0,00 0,00 0,00
Macroaggregato 102 Imposte e tasse a carico dell'ente	previsione di competenza <i>di cui già impegnato</i> <i>di cui fondo pluriennale vincolato</i> previsione di cassa	0,00 0,00 0,00 0,00	0,00 0,00 0,00 0,00	0,00 0,00 0,00 0,00
Macroaggregato 103 Acquisto di beni e servizi	previsione di competenza <i>di cui già impegnato</i> <i>di cui fondo pluriennale vincolato</i> previsione di cassa	138.500,00 0,00 0,00 222.877,31	126.500,00 0,00 0,00 0,00	126.500,00 0,00 0,00 0,00
Macroaggregato 104 Trasferimenti correnti	previsione di competenza <i>di cui già impegnato</i> <i>di cui fondo pluriennale vincolato</i> previsione di cassa	141.120,00 0,00 0,00 156.368,40	141.120,00 0,00 0,00 0,00	141.120,00 0,00 0,00 0,00
Macroaggregato 105 Trasferimenti di tributi (solo per le Regioni)	previsione di competenza <i>di cui già impegnato</i> <i>di cui fondo pluriennale vincolato</i> previsione di cassa	0,00 0,00 0,00 0,00	0,00 0,00 0,00 0,00	0,00 0,00 0,00 0,00
Macroaggregato 106 Fondi perequativi (solo per le Regioni)	previsione di competenza <i>di cui già impegnato</i> <i>di cui fondo pluriennale vincolato</i> previsione di cassa	0,00 0,00 0,00 0,00	0,00 0,00 0,00 0,00	0,00 0,00 0,00 0,00
Macroaggregato 107 Interessi passivi	previsione di competenza <i>di cui già impegnato</i> <i>di cui fondo pluriennale vincolato</i> previsione di cassa	0,00 0,00 0,00 0,00	0,00 0,00 0,00 0,00	0,00 0,00 0,00 0,00
Macroaggregato 108 Altre spese per redditi da capitale	previsione di competenza <i>di cui già impegnato</i> <i>di cui fondo pluriennale vincolato</i> previsione di cassa	0,00 0,00 0,00 0,00	0,00 0,00 0,00 0,00	0,00 0,00 0,00 0,00
Macroaggregato 109 Rimborsi e poste correttive delle entrate	previsione di competenza <i>di cui già impegnato</i> <i>di cui fondo pluriennale vincolato</i> previsione di cassa	0,00 0,00 0,00 0,00	0,00 0,00 0,00 0,00	0,00 0,00 0,00 0,00
Macroaggregato 110 Altre spese correnti	previsione di competenza <i>di cui già impegnato</i> <i>di cui fondo pluriennale vincolato</i> previsione di cassa	0,00 0,00 0,00 0,00	0,00 0,00 0,00 0,00	0,00 0,00 0,00 0,00
TOTALE MISSIONE 4 PROGRAMMA 1 TITOLO 1	previsione di competenza <i>di cui già impegnato</i> <i>di cui fondo pluriennale vincolato</i> previsione di cassa	279.620,00 0,00 0,00 379.245,71	267.620,00 0,00 0,00 0,00	267.620,00 0,00 0,00 0,00



Prospetto Missione Programma Titolo e Macroaggregato

COMUNE DI MARTELLAGO

SPESE

Esercizio: 2020

MISSIONE 4 PROGRAMMA 1 TITOLO 2				
MACROAGGREGATO		PREVISIONI ANNO 2020	PREVISIONI ANNO 2021	PREVISIONI ANNO 2022
Macroaggregato 201	previsione di competenza	0,00	0,00	0,00
Tributi in conto capitale a carico dell'ente	<i>di cui già impegnato</i>	<i>0,00</i>	<i>0,00</i>	<i>0,00</i>
	<i>di cui fondo pluriennale vincolato</i>	<i>0,00</i>	<i>0,00</i>	<i>0,00</i>
	previsione di cassa	0,00		
Macroaggregato 202	previsione di competenza	0,00	0,00	0,00
Investimenti fissi lordi e acquisto di terreni	<i>di cui già impegnato</i>	<i>0,00</i>	<i>0,00</i>	<i>0,00</i>
	<i>di cui fondo pluriennale vincolato</i>	<i>0,00</i>	<i>0,00</i>	<i>0,00</i>
	previsione di cassa	17.372,80		
Macroaggregato 203	previsione di competenza	0,00	0,00	0,00
Contributi agli investimenti	<i>di cui già impegnato</i>	<i>0,00</i>	<i>0,00</i>	<i>0,00</i>
	<i>di cui fondo pluriennale vincolato</i>	<i>0,00</i>	<i>0,00</i>	<i>0,00</i>
	previsione di cassa	0,00		
Macroaggregato 204	previsione di competenza	0,00	0,00	0,00
Altri trasferimenti in conto capitale	<i>di cui già impegnato</i>	<i>0,00</i>	<i>0,00</i>	<i>0,00</i>
	<i>di cui fondo pluriennale vincolato</i>	<i>0,00</i>	<i>0,00</i>	<i>0,00</i>
	previsione di cassa	0,00		
Macroaggregato 205	previsione di competenza	0,00	0,00	0,00
Altre spese in conto capitale	<i>di cui già impegnato</i>	<i>0,00</i>	<i>0,00</i>	<i>0,00</i>
	<i>di cui fondo pluriennale vincolato</i>	<i>0,00</i>	<i>0,00</i>	<i>0,00</i>
	previsione di cassa	0,00		
TOTALE MISSIONE 4 PROGRAMMA 1 TITOLO 2	previsione di competenza	0,00	0,00	0,00
	<i>di cui già impegnato</i>	<i>0,00</i>	<i>0,00</i>	<i>0,00</i>
	<i>di cui fondo pluriennale vincolato</i>	<i>0,00</i>	<i>0,00</i>	<i>0,00</i>
	previsione di cassa	17.372,80		



Prospetto Missione Programma Titolo e Macroaggregato

COMUNE DI MARTELLAGO

SPESE

Esercizio: 2020

MISSIONE 4 PROGRAMMA 1 TITOLO 3				
MACROAGGREGATO		PREVISIONI ANNO 2020	PREVISIONI ANNO 2021	PREVISIONI ANNO 2022
Macroaggregato 301	previsione di competenza	0,00	0,00	0,00
Acquisizioni di attività finanziarie	<i>di cui già impegnato</i>	<i>0,00</i>	<i>0,00</i>	<i>0,00</i>
	<i>di cui fondo pluriennale vincolato</i>	<i>0,00</i>	<i>0,00</i>	<i>0,00</i>
	previsione di cassa	0,00		
Macroaggregato 302	previsione di competenza	0,00	0,00	0,00
Concessione crediti di breve termine	<i>di cui già impegnato</i>	<i>0,00</i>	<i>0,00</i>	<i>0,00</i>
	<i>di cui fondo pluriennale vincolato</i>	<i>0,00</i>	<i>0,00</i>	<i>0,00</i>
	previsione di cassa	0,00		
Macroaggregato 303	previsione di competenza	0,00	0,00	0,00
Concessione crediti di medio-lungo termine	<i>di cui già impegnato</i>	<i>0,00</i>	<i>0,00</i>	<i>0,00</i>
	<i>di cui fondo pluriennale vincolato</i>	<i>0,00</i>	<i>0,00</i>	<i>0,00</i>
	previsione di cassa	0,00		
Macroaggregato 304	previsione di competenza	0,00	0,00	0,00
Altre spese per incremento di attività finanziarie	<i>di cui già impegnato</i>	<i>0,00</i>	<i>0,00</i>	<i>0,00</i>
	<i>di cui fondo pluriennale vincolato</i>	<i>0,00</i>	<i>0,00</i>	<i>0,00</i>
	previsione di cassa	0,00		
TOTALE MISSIONE 4 PROGRAMMA 1 TITOLO 3	previsione di competenza	0,00	0,00	0,00
	<i>di cui già impegnato</i>	<i>0,00</i>	<i>0,00</i>	<i>0,00</i>
	<i>di cui fondo pluriennale vincolato</i>	<i>0,00</i>	<i>0,00</i>	<i>0,00</i>
	previsione di cassa	0,00		



Prospetto Missione Programma Titolo e Macroaggregato

COMUNE DI MARTELLAGO

SPESE

Esercizio: 2020

MISSIONE 4 PROGRAMMA 2 TITOLO 1				
MACROAGGREGATO		PREVISIONI ANNO 2020	PREVISIONI ANNO 2021	PREVISIONI ANNO 2022
Macroaggregato 101 Redditi da lavoro dipendente	previsione di competenza <i>di cui già impegnato</i> <i>di cui fondo pluriennale vincolato</i> previsione di cassa	0,00 0,00 0,00 0,00	0,00 0,00 0,00 0,00	0,00 0,00 0,00 0,00
Macroaggregato 102 Imposte e tasse a carico dell'ente	previsione di competenza <i>di cui già impegnato</i> <i>di cui fondo pluriennale vincolato</i> previsione di cassa	0,00 0,00 0,00 0,00	0,00 0,00 0,00 0,00	0,00 0,00 0,00 0,00
Macroaggregato 103 Acquisto di beni e servizi	previsione di competenza <i>di cui già impegnato</i> <i>di cui fondo pluriennale vincolato</i> previsione di cassa	419.100,00 0,00 0,00 647.631,51	384.600,00 0,00 0,00 0,00	384.600,00 0,00 0,00 0,00
Macroaggregato 104 Trasferimenti correnti	previsione di competenza <i>di cui già impegnato</i> <i>di cui fondo pluriennale vincolato</i> previsione di cassa	97.727,69 0,00 0,00 145.234,86	97.727,69 0,00 0,00 0,00	97.727,69 0,00 0,00 0,00
Macroaggregato 105 Trasferimenti di tributi (solo per le Regioni)	previsione di competenza <i>di cui già impegnato</i> <i>di cui fondo pluriennale vincolato</i> previsione di cassa	0,00 0,00 0,00 0,00	0,00 0,00 0,00 0,00	0,00 0,00 0,00 0,00
Macroaggregato 106 Fondi perequativi (solo per le Regioni)	previsione di competenza <i>di cui già impegnato</i> <i>di cui fondo pluriennale vincolato</i> previsione di cassa	0,00 0,00 0,00 0,00	0,00 0,00 0,00 0,00	0,00 0,00 0,00 0,00
Macroaggregato 107 Interessi passivi	previsione di competenza <i>di cui già impegnato</i> <i>di cui fondo pluriennale vincolato</i> previsione di cassa	0,00 0,00 0,00 160,15	0,00 0,00 0,00 0,00	0,00 0,00 0,00 0,00
Macroaggregato 108 Altre spese per redditi da capitale	previsione di competenza <i>di cui già impegnato</i> <i>di cui fondo pluriennale vincolato</i> previsione di cassa	0,00 0,00 0,00 0,00	0,00 0,00 0,00 0,00	0,00 0,00 0,00 0,00
Macroaggregato 109 Rimborsi e poste correttive delle entrate	previsione di competenza <i>di cui già impegnato</i> <i>di cui fondo pluriennale vincolato</i> previsione di cassa	0,00 0,00 0,00 0,00	0,00 0,00 0,00 0,00	0,00 0,00 0,00 0,00
Macroaggregato 110 Altre spese correnti	previsione di competenza <i>di cui già impegnato</i> <i>di cui fondo pluriennale vincolato</i> previsione di cassa	0,00 0,00 0,00 0,00	0,00 0,00 0,00 0,00	0,00 0,00 0,00 0,00
TOTALE MISSIONE 4 PROGRAMMA 2 TITOLO 1	previsione di competenza <i>di cui già impegnato</i> <i>di cui fondo pluriennale vincolato</i> previsione di cassa	516.827,69 0,00 0,00 793.026,52	482.327,69 0,00 0,00 0,00	482.327,69 0,00 0,00 0,00



Prospetto Missione Programma Titolo e Macroaggregato

COMUNE DI MARTELLAGO

SPESE

Esercizio: 2020

MISSIONE 4 PROGRAMMA 2 TITOLO 2				
MACROAGGREGATO		PREVISIONI ANNO 2020	PREVISIONI ANNO 2021	PREVISIONI ANNO 2022
Macroaggregato 201	previsione di competenza	0,00	0,00	0,00
Tributi in conto capitale a carico dell'ente	<i>di cui già impegnato</i>	<i>0,00</i>	<i>0,00</i>	<i>0,00</i>
	<i>di cui fondo pluriennale vincolato</i>	<i>0,00</i>	<i>0,00</i>	<i>0,00</i>
	previsione di cassa	0,00		
Macroaggregato 202	previsione di competenza	0,00	0,00	1.000.000,00
Investimenti fissi lordi e acquisto di terreni	<i>di cui già impegnato</i>	<i>0,00</i>	<i>0,00</i>	<i>0,00</i>
	<i>di cui fondo pluriennale vincolato</i>	<i>0,00</i>	<i>0,00</i>	<i>0,00</i>
	previsione di cassa	27.126,80		
Macroaggregato 203	previsione di competenza	0,00	0,00	0,00
Contributi agli investimenti	<i>di cui già impegnato</i>	<i>0,00</i>	<i>0,00</i>	<i>0,00</i>
	<i>di cui fondo pluriennale vincolato</i>	<i>0,00</i>	<i>0,00</i>	<i>0,00</i>
	previsione di cassa	0,00		
Macroaggregato 204	previsione di competenza	0,00	0,00	0,00
Altri trasferimenti in conto capitale	<i>di cui già impegnato</i>	<i>0,00</i>	<i>0,00</i>	<i>0,00</i>
	<i>di cui fondo pluriennale vincolato</i>	<i>0,00</i>	<i>0,00</i>	<i>0,00</i>
	previsione di cassa	0,00		
Macroaggregato 205	previsione di competenza	0,00	0,00	0,00
Altre spese in conto capitale	<i>di cui già impegnato</i>	<i>0,00</i>	<i>0,00</i>	<i>0,00</i>
	<i>di cui fondo pluriennale vincolato</i>	<i>0,00</i>	<i>0,00</i>	<i>0,00</i>
	previsione di cassa	0,00		
TOTALE MISSIONE 4 PROGRAMMA 2 TITOLO 2	previsione di competenza	0,00	0,00	1.000.000,00
	<i>di cui già impegnato</i>	<i>0,00</i>	<i>0,00</i>	<i>0,00</i>
	<i>di cui fondo pluriennale vincolato</i>	<i>0,00</i>	<i>0,00</i>	<i>0,00</i>
	previsione di cassa	27.126,80		



Prospetto Missione Programma Titolo e Macroaggregato

COMUNE DI MARTELLAGO

SPESE

Esercizio: 2020

MISSIONE 4 PROGRAMMA 2 TITOLO 3				
MACROAGGREGATO		PREVISIONI ANNO 2020	PREVISIONI ANNO 2021	PREVISIONI ANNO 2022
Macroaggregato 301	previsione di competenza	0,00	0,00	0,00
Acquisizioni di attività finanziarie	<i>di cui già impegnato</i>	<i>0,00</i>	<i>0,00</i>	<i>0,00</i>
	<i>di cui fondo pluriennale vincolato</i>	<i>0,00</i>	<i>0,00</i>	<i>0,00</i>
	previsione di cassa	0,00		
Macroaggregato 302	previsione di competenza	0,00	0,00	0,00
Concessione crediti di breve termine	<i>di cui già impegnato</i>	<i>0,00</i>	<i>0,00</i>	<i>0,00</i>
	<i>di cui fondo pluriennale vincolato</i>	<i>0,00</i>	<i>0,00</i>	<i>0,00</i>
	previsione di cassa	0,00		
Macroaggregato 303	previsione di competenza	0,00	0,00	0,00
Concessione crediti di medio-lungo termine	<i>di cui già impegnato</i>	<i>0,00</i>	<i>0,00</i>	<i>0,00</i>
	<i>di cui fondo pluriennale vincolato</i>	<i>0,00</i>	<i>0,00</i>	<i>0,00</i>
	previsione di cassa	0,00		
Macroaggregato 304	previsione di competenza	0,00	0,00	0,00
Altre spese per incremento di attività finanziarie	<i>di cui già impegnato</i>	<i>0,00</i>	<i>0,00</i>	<i>0,00</i>
	<i>di cui fondo pluriennale vincolato</i>	<i>0,00</i>	<i>0,00</i>	<i>0,00</i>
	previsione di cassa	0,00		
TOTALE MISSIONE 4 PROGRAMMA 2 TITOLO 3	previsione di competenza	0,00	0,00	0,00
	<i>di cui già impegnato</i>	<i>0,00</i>	<i>0,00</i>	<i>0,00</i>
	<i>di cui fondo pluriennale vincolato</i>	<i>0,00</i>	<i>0,00</i>	<i>0,00</i>
	previsione di cassa	0,00		



Prospetto Missione Programma Titolo e Macroaggregato

COMUNE DI MARTELLAGO

SPESE

Esercizio: 2020

MISSIONE 4 PROGRAMMA 3 TITOLO 1				
MACROAGGREGATO		PREVISIONI ANNO 2020	PREVISIONI ANNO 2021	PREVISIONI ANNO 2022
Macroaggregato 101 Redditi da lavoro dipendente	previsione di competenza <i>di cui già impegnato</i> <i>di cui fondo pluriennale vincolato</i> previsione di cassa	0,00 0,00 0,00 0,00	0,00 0,00 0,00 0,00	0,00 0,00 0,00 0,00
Macroaggregato 102 Imposte e tasse a carico dell'ente	previsione di competenza <i>di cui già impegnato</i> <i>di cui fondo pluriennale vincolato</i> previsione di cassa	0,00 0,00 0,00 0,00	0,00 0,00 0,00 0,00	0,00 0,00 0,00 0,00
Macroaggregato 103 Acquisto di beni e servizi	previsione di competenza <i>di cui già impegnato</i> <i>di cui fondo pluriennale vincolato</i> previsione di cassa	0,00 0,00 0,00 0,00	0,00 0,00 0,00 0,00	0,00 0,00 0,00 0,00
Macroaggregato 104 Trasferimenti correnti	previsione di competenza <i>di cui già impegnato</i> <i>di cui fondo pluriennale vincolato</i> previsione di cassa	0,00 0,00 0,00 0,00	0,00 0,00 0,00 0,00	0,00 0,00 0,00 0,00
Macroaggregato 105 Trasferimenti di tributi (solo per le Regioni)	previsione di competenza <i>di cui già impegnato</i> <i>di cui fondo pluriennale vincolato</i> previsione di cassa	0,00 0,00 0,00 0,00	0,00 0,00 0,00 0,00	0,00 0,00 0,00 0,00
Macroaggregato 106 Fondi perequativi (solo per le Regioni)	previsione di competenza <i>di cui già impegnato</i> <i>di cui fondo pluriennale vincolato</i> previsione di cassa	0,00 0,00 0,00 0,00	0,00 0,00 0,00 0,00	0,00 0,00 0,00 0,00
Macroaggregato 107 Interessi passivi	previsione di competenza <i>di cui già impegnato</i> <i>di cui fondo pluriennale vincolato</i> previsione di cassa	0,00 0,00 0,00 0,00	0,00 0,00 0,00 0,00	0,00 0,00 0,00 0,00
Macroaggregato 108 Altre spese per redditi da capitale	previsione di competenza <i>di cui già impegnato</i> <i>di cui fondo pluriennale vincolato</i> previsione di cassa	0,00 0,00 0,00 0,00	0,00 0,00 0,00 0,00	0,00 0,00 0,00 0,00
Macroaggregato 109 Rimborsi e poste correttive delle entrate	previsione di competenza <i>di cui già impegnato</i> <i>di cui fondo pluriennale vincolato</i> previsione di cassa	0,00 0,00 0,00 0,00	0,00 0,00 0,00 0,00	0,00 0,00 0,00 0,00
Macroaggregato 110 Altre spese correnti	previsione di competenza <i>di cui già impegnato</i> <i>di cui fondo pluriennale vincolato</i> previsione di cassa	0,00 0,00 0,00 0,00	0,00 0,00 0,00 0,00	0,00 0,00 0,00 0,00
TOTALE MISSIONE 4 PROGRAMMA 3 TITOLO 1	previsione di competenza <i>di cui già impegnato</i> <i>di cui fondo pluriennale vincolato</i> previsione di cassa	0,00 0,00 0,00 0,00	0,00 0,00 0,00 0,00	0,00 0,00 0,00 0,00



Prospetto Missione Programma Titolo e Macroaggregato

COMUNE DI MARTELLAGO

SPESE

Esercizio: 2020

MISSIONE 4 PROGRAMMA 3 TITOLO 2				
MACROAGGREGATO		PREVISIONI ANNO 2020	PREVISIONI ANNO 2021	PREVISIONI ANNO 2022
Macroaggregato 201	previsione di competenza	0,00	0,00	0,00
Tributi in conto capitale a carico dell'ente	<i>di cui già impegnato</i>	<i>0,00</i>	<i>0,00</i>	<i>0,00</i>
	<i>di cui fondo pluriennale vincolato</i>	<i>0,00</i>	<i>0,00</i>	<i>0,00</i>
	previsione di cassa	0,00		
Macroaggregato 202	previsione di competenza	0,00	0,00	0,00
Investimenti fissi lordi e acquisto di terreni	<i>di cui già impegnato</i>	<i>0,00</i>	<i>0,00</i>	<i>0,00</i>
	<i>di cui fondo pluriennale vincolato</i>	<i>0,00</i>	<i>0,00</i>	<i>0,00</i>
	previsione di cassa	0,00		
Macroaggregato 203	previsione di competenza	0,00	0,00	0,00
Contributi agli investimenti	<i>di cui già impegnato</i>	<i>0,00</i>	<i>0,00</i>	<i>0,00</i>
	<i>di cui fondo pluriennale vincolato</i>	<i>0,00</i>	<i>0,00</i>	<i>0,00</i>
	previsione di cassa	0,00		
Macroaggregato 204	previsione di competenza	0,00	0,00	0,00
Altri trasferimenti in conto capitale	<i>di cui già impegnato</i>	<i>0,00</i>	<i>0,00</i>	<i>0,00</i>
	<i>di cui fondo pluriennale vincolato</i>	<i>0,00</i>	<i>0,00</i>	<i>0,00</i>
	previsione di cassa	0,00		
Macroaggregato 205	previsione di competenza	0,00	0,00	0,00
Altre spese in conto capitale	<i>di cui già impegnato</i>	<i>0,00</i>	<i>0,00</i>	<i>0,00</i>
	<i>di cui fondo pluriennale vincolato</i>	<i>0,00</i>	<i>0,00</i>	<i>0,00</i>
	previsione di cassa	0,00		
TOTALE MISSIONE 4 PROGRAMMA 3 TITOLO 2	previsione di competenza	0,00	0,00	0,00
	<i>di cui già impegnato</i>	<i>0,00</i>	<i>0,00</i>	<i>0,00</i>
	<i>di cui fondo pluriennale vincolato</i>	<i>0,00</i>	<i>0,00</i>	<i>0,00</i>
	previsione di cassa	0,00		



Prospetto Missione Programma Titolo e Macroaggregato

COMUNE DI MARTELLAGO

SPESE

Esercizio: 2020

MISSIONE 4 PROGRAMMA 3 TITOLO 3				
MACROAGGREGATO		PREVISIONI ANNO 2020	PREVISIONI ANNO 2021	PREVISIONI ANNO 2022
Macroaggregato 301	previsione di competenza	0,00	0,00	0,00
Acquisizioni di attività finanziarie	<i>di cui già impegnato</i>	<i>0,00</i>	<i>0,00</i>	<i>0,00</i>
	<i>di cui fondo pluriennale vincolato</i>	<i>0,00</i>	<i>0,00</i>	<i>0,00</i>
	previsione di cassa	0,00		
Macroaggregato 302	previsione di competenza	0,00	0,00	0,00
Concessione crediti di breve termine	<i>di cui già impegnato</i>	<i>0,00</i>	<i>0,00</i>	<i>0,00</i>
	<i>di cui fondo pluriennale vincolato</i>	<i>0,00</i>	<i>0,00</i>	<i>0,00</i>
	previsione di cassa	0,00		
Macroaggregato 303	previsione di competenza	0,00	0,00	0,00
Concessione crediti di medio-lungo termine	<i>di cui già impegnato</i>	<i>0,00</i>	<i>0,00</i>	<i>0,00</i>
	<i>di cui fondo pluriennale vincolato</i>	<i>0,00</i>	<i>0,00</i>	<i>0,00</i>
	previsione di cassa	0,00		
Macroaggregato 304	previsione di competenza	0,00	0,00	0,00
Altre spese per incremento di attività finanziarie	<i>di cui già impegnato</i>	<i>0,00</i>	<i>0,00</i>	<i>0,00</i>
	<i>di cui fondo pluriennale vincolato</i>	<i>0,00</i>	<i>0,00</i>	<i>0,00</i>
	previsione di cassa	0,00		
TOTALE MISSIONE 4 PROGRAMMA 3 TITOLO 3	previsione di competenza	0,00	0,00	0,00
	<i>di cui già impegnato</i>	<i>0,00</i>	<i>0,00</i>	<i>0,00</i>
	<i>di cui fondo pluriennale vincolato</i>	<i>0,00</i>	<i>0,00</i>	<i>0,00</i>
	previsione di cassa	0,00		



Prospetto Missione Programma Titolo e Macroaggregato

COMUNE DI MARTELLAGO

SPESE

Esercizio: 2020

MISSIONE 4 PROGRAMMA 4 TITOLO 1				
MACROAGGREGATO		PREVISIONI ANNO 2020	PREVISIONI ANNO 2021	PREVISIONI ANNO 2022
Macroaggregato 101 Redditi da lavoro dipendente	previsione di competenza <i>di cui già impegnato</i> <i>di cui fondo pluriennale vincolato</i> previsione di cassa	0,00 0,00 0,00 0,00	0,00 0,00 0,00 0,00	0,00 0,00 0,00 0,00
Macroaggregato 102 Imposte e tasse a carico dell'ente	previsione di competenza <i>di cui già impegnato</i> <i>di cui fondo pluriennale vincolato</i> previsione di cassa	0,00 0,00 0,00 0,00	0,00 0,00 0,00 0,00	0,00 0,00 0,00 0,00
Macroaggregato 103 Acquisto di beni e servizi	previsione di competenza <i>di cui già impegnato</i> <i>di cui fondo pluriennale vincolato</i> previsione di cassa	0,00 0,00 0,00 0,00	0,00 0,00 0,00 0,00	0,00 0,00 0,00 0,00
Macroaggregato 104 Trasferimenti correnti	previsione di competenza <i>di cui già impegnato</i> <i>di cui fondo pluriennale vincolato</i> previsione di cassa	0,00 0,00 0,00 0,00	0,00 0,00 0,00 0,00	0,00 0,00 0,00 0,00
Macroaggregato 105 Trasferimenti di tributi (solo per le Regioni)	previsione di competenza <i>di cui già impegnato</i> <i>di cui fondo pluriennale vincolato</i> previsione di cassa	0,00 0,00 0,00 0,00	0,00 0,00 0,00 0,00	0,00 0,00 0,00 0,00
Macroaggregato 106 Fondi perequativi (solo per le Regioni)	previsione di competenza <i>di cui già impegnato</i> <i>di cui fondo pluriennale vincolato</i> previsione di cassa	0,00 0,00 0,00 0,00	0,00 0,00 0,00 0,00	0,00 0,00 0,00 0,00
Macroaggregato 107 Interessi passivi	previsione di competenza <i>di cui già impegnato</i> <i>di cui fondo pluriennale vincolato</i> previsione di cassa	0,00 0,00 0,00 0,00	0,00 0,00 0,00 0,00	0,00 0,00 0,00 0,00
Macroaggregato 108 Altre spese per redditi da capitale	previsione di competenza <i>di cui già impegnato</i> <i>di cui fondo pluriennale vincolato</i> previsione di cassa	0,00 0,00 0,00 0,00	0,00 0,00 0,00 0,00	0,00 0,00 0,00 0,00
Macroaggregato 109 Rimborsi e poste correttive delle entrate	previsione di competenza <i>di cui già impegnato</i> <i>di cui fondo pluriennale vincolato</i> previsione di cassa	0,00 0,00 0,00 0,00	0,00 0,00 0,00 0,00	0,00 0,00 0,00 0,00
Macroaggregato 110 Altre spese correnti	previsione di competenza <i>di cui già impegnato</i> <i>di cui fondo pluriennale vincolato</i> previsione di cassa	0,00 0,00 0,00 0,00	0,00 0,00 0,00 0,00	0,00 0,00 0,00 0,00
TOTALE MISSIONE 4 PROGRAMMA 4 TITOLO 1	previsione di competenza <i>di cui già impegnato</i> <i>di cui fondo pluriennale vincolato</i> previsione di cassa	0,00 0,00 0,00 0,00	0,00 0,00 0,00 0,00	0,00 0,00 0,00 0,00



Prospetto Missione Programma Titolo e Macroaggregato

COMUNE DI MARTELLAGO

SPESE

Esercizio: 2020

MISSIONE 4 PROGRAMMA 4 TITOLO 2				
MACROAGGREGATO		PREVISIONI ANNO 2020	PREVISIONI ANNO 2021	PREVISIONI ANNO 2022
Macroaggregato 201	previsione di competenza	0,00	0,00	0,00
Tributi in conto capitale a carico dell'ente	<i>di cui già impegnato</i>	<i>0,00</i>	<i>0,00</i>	<i>0,00</i>
	<i>di cui fondo pluriennale vincolato</i>	<i>0,00</i>	<i>0,00</i>	<i>0,00</i>
	previsione di cassa	0,00		
Macroaggregato 202	previsione di competenza	0,00	0,00	0,00
Investimenti fissi lordi e acquisto di terreni	<i>di cui già impegnato</i>	<i>0,00</i>	<i>0,00</i>	<i>0,00</i>
	<i>di cui fondo pluriennale vincolato</i>	<i>0,00</i>	<i>0,00</i>	<i>0,00</i>
	previsione di cassa	0,00		
Macroaggregato 203	previsione di competenza	0,00	0,00	0,00
Contributi agli investimenti	<i>di cui già impegnato</i>	<i>0,00</i>	<i>0,00</i>	<i>0,00</i>
	<i>di cui fondo pluriennale vincolato</i>	<i>0,00</i>	<i>0,00</i>	<i>0,00</i>
	previsione di cassa	0,00		
Macroaggregato 204	previsione di competenza	0,00	0,00	0,00
Altri trasferimenti in conto capitale	<i>di cui già impegnato</i>	<i>0,00</i>	<i>0,00</i>	<i>0,00</i>
	<i>di cui fondo pluriennale vincolato</i>	<i>0,00</i>	<i>0,00</i>	<i>0,00</i>
	previsione di cassa	0,00		
Macroaggregato 205	previsione di competenza	0,00	0,00	0,00
Altre spese in conto capitale	<i>di cui già impegnato</i>	<i>0,00</i>	<i>0,00</i>	<i>0,00</i>
	<i>di cui fondo pluriennale vincolato</i>	<i>0,00</i>	<i>0,00</i>	<i>0,00</i>
	previsione di cassa	0,00		
TOTALE MISSIONE 4 PROGRAMMA 4 TITOLO 2	previsione di competenza	0,00	0,00	0,00
	<i>di cui già impegnato</i>	<i>0,00</i>	<i>0,00</i>	<i>0,00</i>
	<i>di cui fondo pluriennale vincolato</i>	<i>0,00</i>	<i>0,00</i>	<i>0,00</i>
	previsione di cassa	0,00		



Prospetto Missione Programma Titolo e Macroaggregato

COMUNE DI MARTELLAGO

SPESE

Esercizio: 2020

MISSIONE 4 PROGRAMMA 4 TITOLO 3				
MACROAGGREGATO		PREVISIONI ANNO 2020	PREVISIONI ANNO 2021	PREVISIONI ANNO 2022
Macroaggregato 301	previsione di competenza	0,00	0,00	0,00
Acquisizioni di attività finanziarie	<i>di cui già impegnato</i>	<i>0,00</i>	<i>0,00</i>	<i>0,00</i>
	<i>di cui fondo pluriennale vincolato</i>	<i>0,00</i>	<i>0,00</i>	<i>0,00</i>
	previsione di cassa	0,00		
Macroaggregato 302	previsione di competenza	0,00	0,00	0,00
Concessione crediti di breve termine	<i>di cui già impegnato</i>	<i>0,00</i>	<i>0,00</i>	<i>0,00</i>
	<i>di cui fondo pluriennale vincolato</i>	<i>0,00</i>	<i>0,00</i>	<i>0,00</i>
	previsione di cassa	0,00		
Macroaggregato 303	previsione di competenza	0,00	0,00	0,00
Concessione crediti di medio-lungo termine	<i>di cui già impegnato</i>	<i>0,00</i>	<i>0,00</i>	<i>0,00</i>
	<i>di cui fondo pluriennale vincolato</i>	<i>0,00</i>	<i>0,00</i>	<i>0,00</i>
	previsione di cassa	0,00		
Macroaggregato 304	previsione di competenza	0,00	0,00	0,00
Altre spese per incremento di attività finanziarie	<i>di cui già impegnato</i>	<i>0,00</i>	<i>0,00</i>	<i>0,00</i>
	<i>di cui fondo pluriennale vincolato</i>	<i>0,00</i>	<i>0,00</i>	<i>0,00</i>
	previsione di cassa	0,00		
TOTALE MISSIONE 4 PROGRAMMA 4 TITOLO 3	previsione di competenza	0,00	0,00	0,00
	<i>di cui già impegnato</i>	<i>0,00</i>	<i>0,00</i>	<i>0,00</i>
	<i>di cui fondo pluriennale vincolato</i>	<i>0,00</i>	<i>0,00</i>	<i>0,00</i>
	previsione di cassa	0,00		



Prospetto Missione Programma Titolo e Macroaggregato

COMUNE DI MARTELLAGO

SPESE

Esercizio: 2020

MISSIONE 4 PROGRAMMA 5 TITOLO 1				
MACROAGGREGATO		PREVISIONI ANNO 2020	PREVISIONI ANNO 2021	PREVISIONI ANNO 2022
Macroaggregato 101 Redditi da lavoro dipendente	previsione di competenza <i>di cui già impegnato</i> <i>di cui fondo pluriennale vincolato</i> previsione di cassa	0,00 0,00 0,00 0,00	0,00 0,00 0,00 0,00	0,00 0,00 0,00 0,00
Macroaggregato 102 Imposte e tasse a carico dell'ente	previsione di competenza <i>di cui già impegnato</i> <i>di cui fondo pluriennale vincolato</i> previsione di cassa	0,00 0,00 0,00 0,00	0,00 0,00 0,00 0,00	0,00 0,00 0,00 0,00
Macroaggregato 103 Acquisto di beni e servizi	previsione di competenza <i>di cui già impegnato</i> <i>di cui fondo pluriennale vincolato</i> previsione di cassa	0,00 0,00 0,00 0,00	0,00 0,00 0,00 0,00	0,00 0,00 0,00 0,00
Macroaggregato 104 Trasferimenti correnti	previsione di competenza <i>di cui già impegnato</i> <i>di cui fondo pluriennale vincolato</i> previsione di cassa	0,00 0,00 0,00 0,00	0,00 0,00 0,00 0,00	0,00 0,00 0,00 0,00
Macroaggregato 105 Trasferimenti di tributi (solo per le Regioni)	previsione di competenza <i>di cui già impegnato</i> <i>di cui fondo pluriennale vincolato</i> previsione di cassa	0,00 0,00 0,00 0,00	0,00 0,00 0,00 0,00	0,00 0,00 0,00 0,00
Macroaggregato 106 Fondi perequativi (solo per le Regioni)	previsione di competenza <i>di cui già impegnato</i> <i>di cui fondo pluriennale vincolato</i> previsione di cassa	0,00 0,00 0,00 0,00	0,00 0,00 0,00 0,00	0,00 0,00 0,00 0,00
Macroaggregato 107 Interessi passivi	previsione di competenza <i>di cui già impegnato</i> <i>di cui fondo pluriennale vincolato</i> previsione di cassa	0,00 0,00 0,00 0,00	0,00 0,00 0,00 0,00	0,00 0,00 0,00 0,00
Macroaggregato 108 Altre spese per redditi da capitale	previsione di competenza <i>di cui già impegnato</i> <i>di cui fondo pluriennale vincolato</i> previsione di cassa	0,00 0,00 0,00 0,00	0,00 0,00 0,00 0,00	0,00 0,00 0,00 0,00
Macroaggregato 109 Rimborsi e poste correttive delle entrate	previsione di competenza <i>di cui già impegnato</i> <i>di cui fondo pluriennale vincolato</i> previsione di cassa	0,00 0,00 0,00 0,00	0,00 0,00 0,00 0,00	0,00 0,00 0,00 0,00
Macroaggregato 110 Altre spese correnti	previsione di competenza <i>di cui già impegnato</i> <i>di cui fondo pluriennale vincolato</i> previsione di cassa	0,00 0,00 0,00 0,00	0,00 0,00 0,00 0,00	0,00 0,00 0,00 0,00
TOTALE MISSIONE 4 PROGRAMMA 5 TITOLO 1	previsione di competenza <i>di cui già impegnato</i> <i>di cui fondo pluriennale vincolato</i> previsione di cassa	0,00 0,00 0,00 0,00	0,00 0,00 0,00 0,00	0,00 0,00 0,00 0,00



Prospetto Missione Programma Titolo e Macroaggregato

COMUNE DI MARTELLAGO

SPESE

Esercizio: 2020

MISSIONE 4 PROGRAMMA 5 TITOLO 2				
MACROAGGREGATO		PREVISIONI ANNO 2020	PREVISIONI ANNO 2021	PREVISIONI ANNO 2022
Macroaggregato 201	previsione di competenza	0,00	0,00	0,00
Tributi in conto capitale a carico dell'ente	<i>di cui già impegnato</i>	<i>0,00</i>	<i>0,00</i>	<i>0,00</i>
	<i>di cui fondo pluriennale vincolato</i>	<i>0,00</i>	<i>0,00</i>	<i>0,00</i>
	previsione di cassa	0,00		
Macroaggregato 202	previsione di competenza	0,00	0,00	0,00
Investimenti fissi lordi e acquisto di terreni	<i>di cui già impegnato</i>	<i>0,00</i>	<i>0,00</i>	<i>0,00</i>
	<i>di cui fondo pluriennale vincolato</i>	<i>0,00</i>	<i>0,00</i>	<i>0,00</i>
	previsione di cassa	0,00		
Macroaggregato 203	previsione di competenza	0,00	0,00	0,00
Contributi agli investimenti	<i>di cui già impegnato</i>	<i>0,00</i>	<i>0,00</i>	<i>0,00</i>
	<i>di cui fondo pluriennale vincolato</i>	<i>0,00</i>	<i>0,00</i>	<i>0,00</i>
	previsione di cassa	0,00		
Macroaggregato 204	previsione di competenza	0,00	0,00	0,00
Altri trasferimenti in conto capitale	<i>di cui già impegnato</i>	<i>0,00</i>	<i>0,00</i>	<i>0,00</i>
	<i>di cui fondo pluriennale vincolato</i>	<i>0,00</i>	<i>0,00</i>	<i>0,00</i>
	previsione di cassa	0,00		
Macroaggregato 205	previsione di competenza	0,00	0,00	0,00
Altre spese in conto capitale	<i>di cui già impegnato</i>	<i>0,00</i>	<i>0,00</i>	<i>0,00</i>
	<i>di cui fondo pluriennale vincolato</i>	<i>0,00</i>	<i>0,00</i>	<i>0,00</i>
	previsione di cassa	0,00		
TOTALE MISSIONE 4 PROGRAMMA 5 TITOLO 2	previsione di competenza	0,00	0,00	0,00
	<i>di cui già impegnato</i>	<i>0,00</i>	<i>0,00</i>	<i>0,00</i>
	<i>di cui fondo pluriennale vincolato</i>	<i>0,00</i>	<i>0,00</i>	<i>0,00</i>
	previsione di cassa	0,00		



Prospetto Missione Programma Titolo e Macroaggregato

COMUNE DI MARTELLAGO

SPESE

Esercizio: 2020

MISSIONE 4 PROGRAMMA 5 TITOLO 3				
MACROAGGREGATO		PREVISIONI ANNO 2020	PREVISIONI ANNO 2021	PREVISIONI ANNO 2022
Macroaggregato 301	previsione di competenza	0,00	0,00	0,00
Acquisizioni di attività finanziarie	<i>di cui già impegnato</i>	<i>0,00</i>	<i>0,00</i>	<i>0,00</i>
	<i>di cui fondo pluriennale vincolato</i>	<i>0,00</i>	<i>0,00</i>	<i>0,00</i>
	previsione di cassa	0,00		
Macroaggregato 302	previsione di competenza	0,00	0,00	0,00
Concessione crediti di breve termine	<i>di cui già impegnato</i>	<i>0,00</i>	<i>0,00</i>	<i>0,00</i>
	<i>di cui fondo pluriennale vincolato</i>	<i>0,00</i>	<i>0,00</i>	<i>0,00</i>
	previsione di cassa	0,00		
Macroaggregato 303	previsione di competenza	0,00	0,00	0,00
Concessione crediti di medio-lungo termine	<i>di cui già impegnato</i>	<i>0,00</i>	<i>0,00</i>	<i>0,00</i>
	<i>di cui fondo pluriennale vincolato</i>	<i>0,00</i>	<i>0,00</i>	<i>0,00</i>
	previsione di cassa	0,00		
Macroaggregato 304	previsione di competenza	0,00	0,00	0,00
Altre spese per incremento di attività finanziarie	<i>di cui già impegnato</i>	<i>0,00</i>	<i>0,00</i>	<i>0,00</i>
	<i>di cui fondo pluriennale vincolato</i>	<i>0,00</i>	<i>0,00</i>	<i>0,00</i>
	previsione di cassa	0,00		
TOTALE MISSIONE 4 PROGRAMMA 5 TITOLO 3	previsione di competenza	0,00	0,00	0,00
	<i>di cui già impegnato</i>	<i>0,00</i>	<i>0,00</i>	<i>0,00</i>
	<i>di cui fondo pluriennale vincolato</i>	<i>0,00</i>	<i>0,00</i>	<i>0,00</i>
	previsione di cassa	0,00		



Prospetto Missione Programma Titolo e Macroaggregato

COMUNE DI MARTELLAGO

SPESE

Esercizio: 2020

MISSIONE 4 PROGRAMMA 6 TITOLO 1				
MACROAGGREGATO		PREVISIONI ANNO 2020	PREVISIONI ANNO 2021	PREVISIONI ANNO 2022
Macroaggregato 101 Redditi da lavoro dipendente	previsione di competenza <i>di cui già impegnato</i> <i>di cui fondo pluriennale vincolato</i> previsione di cassa	65.970,87 0,00 0,00 101.434,95	65.970,87 0,00 0,00	65.970,87 0,00 0,00
Macroaggregato 102 Imposte e tasse a carico dell'ente	previsione di competenza <i>di cui già impegnato</i> <i>di cui fondo pluriennale vincolato</i> previsione di cassa	0,00 0,00 0,00 0,00	0,00 0,00 0,00	0,00 0,00 0,00
Macroaggregato 103 Acquisto di beni e servizi	previsione di competenza <i>di cui già impegnato</i> <i>di cui fondo pluriennale vincolato</i> previsione di cassa	807.000,00 0,00 0,00 1.256.658,46	807.000,00 0,00 0,00	807.000,00 0,00 0,00
Macroaggregato 104 Trasferimenti correnti	previsione di competenza <i>di cui già impegnato</i> <i>di cui fondo pluriennale vincolato</i> previsione di cassa	0,00 0,00 0,00 0,00	0,00 0,00 0,00	0,00 0,00 0,00
Macroaggregato 105 Trasferimenti di tributi (solo per le Regioni)	previsione di competenza <i>di cui già impegnato</i> <i>di cui fondo pluriennale vincolato</i> previsione di cassa	0,00 0,00 0,00 0,00	0,00 0,00 0,00	0,00 0,00 0,00
Macroaggregato 106 Fondi perequativi (solo per le Regioni)	previsione di competenza <i>di cui già impegnato</i> <i>di cui fondo pluriennale vincolato</i> previsione di cassa	0,00 0,00 0,00 0,00	0,00 0,00 0,00	0,00 0,00 0,00
Macroaggregato 107 Interessi passivi	previsione di competenza <i>di cui già impegnato</i> <i>di cui fondo pluriennale vincolato</i> previsione di cassa	0,00 0,00 0,00 0,00	0,00 0,00 0,00	0,00 0,00 0,00
Macroaggregato 108 Altre spese per redditi da capitale	previsione di competenza <i>di cui già impegnato</i> <i>di cui fondo pluriennale vincolato</i> previsione di cassa	0,00 0,00 0,00 0,00	0,00 0,00 0,00	0,00 0,00 0,00
Macroaggregato 109 Rimborsi e poste correttive delle entrate	previsione di competenza <i>di cui già impegnato</i> <i>di cui fondo pluriennale vincolato</i> previsione di cassa	0,00 0,00 0,00 0,00	0,00 0,00 0,00	0,00 0,00 0,00
Macroaggregato 110 Altre spese correnti	previsione di competenza <i>di cui già impegnato</i> <i>di cui fondo pluriennale vincolato</i> previsione di cassa	0,00 0,00 0,00 0,00	0,00 0,00 0,00	0,00 0,00 0,00
TOTALE MISSIONE 4 PROGRAMMA 6 TITOLO 1	previsione di competenza <i>di cui già impegnato</i> <i>di cui fondo pluriennale vincolato</i> previsione di cassa	872.970,87 0,00 0,00 1.358.093,41	872.970,87 0,00 0,00	872.970,87 0,00 0,00



Prospetto Missione Programma Titolo e Macroaggregato

COMUNE DI MARTELLAGO

SPESE

Esercizio: 2020

MISSIONE 4 PROGRAMMA 6 TITOLO 2				
MACROAGGREGATO		PREVISIONI ANNO 2020	PREVISIONI ANNO 2021	PREVISIONI ANNO 2022
Macroaggregato 201	previsione di competenza	0,00	0,00	0,00
Tributi in conto capitale a carico dell'ente	<i>di cui già impegnato</i>	<i>0,00</i>	<i>0,00</i>	<i>0,00</i>
	<i>di cui fondo pluriennale vincolato</i>	<i>0,00</i>	<i>0,00</i>	<i>0,00</i>
	previsione di cassa	0,00		
Macroaggregato 202	previsione di competenza	0,00	0,00	0,00
Investimenti fissi lordi e acquisto di terreni	<i>di cui già impegnato</i>	<i>0,00</i>	<i>0,00</i>	<i>0,00</i>
	<i>di cui fondo pluriennale vincolato</i>	<i>0,00</i>	<i>0,00</i>	<i>0,00</i>
	previsione di cassa	0,00		
Macroaggregato 203	previsione di competenza	0,00	0,00	0,00
Contributi agli investimenti	<i>di cui già impegnato</i>	<i>0,00</i>	<i>0,00</i>	<i>0,00</i>
	<i>di cui fondo pluriennale vincolato</i>	<i>0,00</i>	<i>0,00</i>	<i>0,00</i>
	previsione di cassa	0,00		
Macroaggregato 204	previsione di competenza	0,00	0,00	0,00
Altri trasferimenti in conto capitale	<i>di cui già impegnato</i>	<i>0,00</i>	<i>0,00</i>	<i>0,00</i>
	<i>di cui fondo pluriennale vincolato</i>	<i>0,00</i>	<i>0,00</i>	<i>0,00</i>
	previsione di cassa	0,00		
Macroaggregato 205	previsione di competenza	0,00	0,00	0,00
Altre spese in conto capitale	<i>di cui già impegnato</i>	<i>0,00</i>	<i>0,00</i>	<i>0,00</i>
	<i>di cui fondo pluriennale vincolato</i>	<i>0,00</i>	<i>0,00</i>	<i>0,00</i>
	previsione di cassa	0,00		
TOTALE MISSIONE 4 PROGRAMMA 6 TITOLO 2	previsione di competenza	0,00	0,00	0,00
	<i>di cui già impegnato</i>	<i>0,00</i>	<i>0,00</i>	<i>0,00</i>
	<i>di cui fondo pluriennale vincolato</i>	<i>0,00</i>	<i>0,00</i>	<i>0,00</i>
	previsione di cassa	0,00		



Prospetto Missione Programma Titolo e Macroaggregato

COMUNE DI MARTELLAGO

SPESE

Esercizio: 2020

MISSIONE 4 PROGRAMMA 6 TITOLO 3				
MACROAGGREGATO		PREVISIONI ANNO 2020	PREVISIONI ANNO 2021	PREVISIONI ANNO 2022
Macroaggregato 301	previsione di competenza	0,00	0,00	0,00
Acquisizioni di attività finanziarie	<i>di cui già impegnato</i>	<i>0,00</i>	<i>0,00</i>	<i>0,00</i>
	<i>di cui fondo pluriennale vincolato</i>	<i>0,00</i>	<i>0,00</i>	<i>0,00</i>
	previsione di cassa	0,00		
Macroaggregato 302	previsione di competenza	0,00	0,00	0,00
Concessione crediti di breve termine	<i>di cui già impegnato</i>	<i>0,00</i>	<i>0,00</i>	<i>0,00</i>
	<i>di cui fondo pluriennale vincolato</i>	<i>0,00</i>	<i>0,00</i>	<i>0,00</i>
	previsione di cassa	0,00		
Macroaggregato 303	previsione di competenza	0,00	0,00	0,00
Concessione crediti di medio-lungo termine	<i>di cui già impegnato</i>	<i>0,00</i>	<i>0,00</i>	<i>0,00</i>
	<i>di cui fondo pluriennale vincolato</i>	<i>0,00</i>	<i>0,00</i>	<i>0,00</i>
	previsione di cassa	0,00		
Macroaggregato 304	previsione di competenza	0,00	0,00	0,00
Altre spese per incremento di attività finanziarie	<i>di cui già impegnato</i>	<i>0,00</i>	<i>0,00</i>	<i>0,00</i>
	<i>di cui fondo pluriennale vincolato</i>	<i>0,00</i>	<i>0,00</i>	<i>0,00</i>
	previsione di cassa	0,00		
TOTALE MISSIONE 4 PROGRAMMA 6 TITOLO 3	previsione di competenza	0,00	0,00	0,00
	<i>di cui già impegnato</i>	<i>0,00</i>	<i>0,00</i>	<i>0,00</i>
	<i>di cui fondo pluriennale vincolato</i>	<i>0,00</i>	<i>0,00</i>	<i>0,00</i>
	previsione di cassa	0,00		



Prospetto Missione Programma Titolo e Macroaggregato

COMUNE DI MARTELLAGO

SPESE

Esercizio: 2020

MISSIONE 4 PROGRAMMA 7 TITOLO 1				
MACROAGGREGATO		PREVISIONI ANNO 2020	PREVISIONI ANNO 2021	PREVISIONI ANNO 2022
Macroaggregato 101 Redditi da lavoro dipendente	previsione di competenza <i>di cui già impegnato</i> <i>di cui fondo pluriennale vincolato</i> previsione di cassa	0,00 0,00 0,00 0,00	0,00 0,00 0,00 0,00	0,00 0,00 0,00 0,00
Macroaggregato 102 Imposte e tasse a carico dell'ente	previsione di competenza <i>di cui già impegnato</i> <i>di cui fondo pluriennale vincolato</i> previsione di cassa	0,00 0,00 0,00 0,00	0,00 0,00 0,00 0,00	0,00 0,00 0,00 0,00
Macroaggregato 103 Acquisto di beni e servizi	previsione di competenza <i>di cui già impegnato</i> <i>di cui fondo pluriennale vincolato</i> previsione di cassa	0,00 0,00 0,00 0,00	0,00 0,00 0,00 0,00	0,00 0,00 0,00 0,00
Macroaggregato 104 Trasferimenti correnti	previsione di competenza <i>di cui già impegnato</i> <i>di cui fondo pluriennale vincolato</i> previsione di cassa	0,00 0,00 0,00 0,00	0,00 0,00 0,00 0,00	0,00 0,00 0,00 0,00
Macroaggregato 105 Trasferimenti di tributi (solo per le Regioni)	previsione di competenza <i>di cui già impegnato</i> <i>di cui fondo pluriennale vincolato</i> previsione di cassa	0,00 0,00 0,00 0,00	0,00 0,00 0,00 0,00	0,00 0,00 0,00 0,00
Macroaggregato 106 Fondi perequativi (solo per le Regioni)	previsione di competenza <i>di cui già impegnato</i> <i>di cui fondo pluriennale vincolato</i> previsione di cassa	0,00 0,00 0,00 0,00	0,00 0,00 0,00 0,00	0,00 0,00 0,00 0,00
Macroaggregato 107 Interessi passivi	previsione di competenza <i>di cui già impegnato</i> <i>di cui fondo pluriennale vincolato</i> previsione di cassa	0,00 0,00 0,00 0,00	0,00 0,00 0,00 0,00	0,00 0,00 0,00 0,00
Macroaggregato 108 Altre spese per redditi da capitale	previsione di competenza <i>di cui già impegnato</i> <i>di cui fondo pluriennale vincolato</i> previsione di cassa	0,00 0,00 0,00 0,00	0,00 0,00 0,00 0,00	0,00 0,00 0,00 0,00
Macroaggregato 109 Rimborsi e poste correttive delle entrate	previsione di competenza <i>di cui già impegnato</i> <i>di cui fondo pluriennale vincolato</i> previsione di cassa	0,00 0,00 0,00 0,00	0,00 0,00 0,00 0,00	0,00 0,00 0,00 0,00
Macroaggregato 110 Altre spese correnti	previsione di competenza <i>di cui già impegnato</i> <i>di cui fondo pluriennale vincolato</i> previsione di cassa	0,00 0,00 0,00 0,00	0,00 0,00 0,00 0,00	0,00 0,00 0,00 0,00
TOTALE MISSIONE 4 PROGRAMMA 7 TITOLO 1	previsione di competenza <i>di cui già impegnato</i> <i>di cui fondo pluriennale vincolato</i> previsione di cassa	0,00 0,00 0,00 0,00	0,00 0,00 0,00 0,00	0,00 0,00 0,00 0,00



Prospetto Missione Programma Titolo e Macroaggregato

COMUNE DI MARTELLAGO

SPESE

Esercizio: 2020

MISSIONE 4 PROGRAMMA 7 TITOLO 2				
MACROAGGREGATO		PREVISIONI ANNO 2020	PREVISIONI ANNO 2021	PREVISIONI ANNO 2022
Macroaggregato 201	previsione di competenza	0,00	0,00	0,00
Tributi in conto capitale a carico dell'ente	<i>di cui già impegnato</i>	<i>0,00</i>	<i>0,00</i>	<i>0,00</i>
	<i>di cui fondo pluriennale vincolato</i>	<i>0,00</i>	<i>0,00</i>	<i>0,00</i>
	previsione di cassa	0,00		
Macroaggregato 202	previsione di competenza	0,00	0,00	0,00
Investimenti fissi lordi e acquisto di terreni	<i>di cui già impegnato</i>	<i>0,00</i>	<i>0,00</i>	<i>0,00</i>
	<i>di cui fondo pluriennale vincolato</i>	<i>0,00</i>	<i>0,00</i>	<i>0,00</i>
	previsione di cassa	0,00		
Macroaggregato 203	previsione di competenza	0,00	0,00	0,00
Contributi agli investimenti	<i>di cui già impegnato</i>	<i>0,00</i>	<i>0,00</i>	<i>0,00</i>
	<i>di cui fondo pluriennale vincolato</i>	<i>0,00</i>	<i>0,00</i>	<i>0,00</i>
	previsione di cassa	0,00		
Macroaggregato 204	previsione di competenza	0,00	0,00	0,00
Altri trasferimenti in conto capitale	<i>di cui già impegnato</i>	<i>0,00</i>	<i>0,00</i>	<i>0,00</i>
	<i>di cui fondo pluriennale vincolato</i>	<i>0,00</i>	<i>0,00</i>	<i>0,00</i>
	previsione di cassa	0,00		
Macroaggregato 205	previsione di competenza	0,00	0,00	0,00
Altre spese in conto capitale	<i>di cui già impegnato</i>	<i>0,00</i>	<i>0,00</i>	<i>0,00</i>
	<i>di cui fondo pluriennale vincolato</i>	<i>0,00</i>	<i>0,00</i>	<i>0,00</i>
	previsione di cassa	0,00		
TOTALE MISSIONE 4 PROGRAMMA 7 TITOLO 2	previsione di competenza	0,00	0,00	0,00
	<i>di cui già impegnato</i>	<i>0,00</i>	<i>0,00</i>	<i>0,00</i>
	<i>di cui fondo pluriennale vincolato</i>	<i>0,00</i>	<i>0,00</i>	<i>0,00</i>
	previsione di cassa	0,00		



Prospetto Missione Programma Titolo e Macroaggregato

COMUNE DI MARTELLAGO

SPESE

Esercizio: 2020

MISSIONE 4 PROGRAMMA 7 TITOLO 3				
MACROAGGREGATO		PREVISIONI ANNO 2020	PREVISIONI ANNO 2021	PREVISIONI ANNO 2022
Macroaggregato 301	previsione di competenza	0,00	0,00	0,00
Acquisizioni di attività finanziarie	<i>di cui già impegnato</i>	<i>0,00</i>	<i>0,00</i>	<i>0,00</i>
	<i>di cui fondo pluriennale vincolato</i>	<i>0,00</i>	<i>0,00</i>	<i>0,00</i>
	previsione di cassa	0,00		
Macroaggregato 302	previsione di competenza	0,00	0,00	0,00
Concessione crediti di breve termine	<i>di cui già impegnato</i>	<i>0,00</i>	<i>0,00</i>	<i>0,00</i>
	<i>di cui fondo pluriennale vincolato</i>	<i>0,00</i>	<i>0,00</i>	<i>0,00</i>
	previsione di cassa	0,00		
Macroaggregato 303	previsione di competenza	0,00	0,00	0,00
Concessione crediti di medio-lungo termine	<i>di cui già impegnato</i>	<i>0,00</i>	<i>0,00</i>	<i>0,00</i>
	<i>di cui fondo pluriennale vincolato</i>	<i>0,00</i>	<i>0,00</i>	<i>0,00</i>
	previsione di cassa	0,00		
Macroaggregato 304	previsione di competenza	0,00	0,00	0,00
Altre spese per incremento di attività finanziarie	<i>di cui già impegnato</i>	<i>0,00</i>	<i>0,00</i>	<i>0,00</i>
	<i>di cui fondo pluriennale vincolato</i>	<i>0,00</i>	<i>0,00</i>	<i>0,00</i>
	previsione di cassa	0,00		
TOTALE MISSIONE 4 PROGRAMMA 7 TITOLO 3	previsione di competenza	0,00	0,00	0,00
	<i>di cui già impegnato</i>	<i>0,00</i>	<i>0,00</i>	<i>0,00</i>
	<i>di cui fondo pluriennale vincolato</i>	<i>0,00</i>	<i>0,00</i>	<i>0,00</i>
	previsione di cassa	0,00		



Prospetto Missione Programma Titolo e Macroaggregato

COMUNE DI MARTELLAGO

SPESE

Esercizio: 2020

MISSIONE 4 PROGRAMMA 8 TITOLO 1				
MACROAGGREGATO		PREVISIONI ANNO 2020	PREVISIONI ANNO 2021	PREVISIONI ANNO 2022
Macroaggregato 101 Redditi da lavoro dipendente	previsione di competenza <i>di cui già impegnato</i> <i>di cui fondo pluriennale vincolato</i> previsione di cassa	0,00 0,00 0,00 0,00	0,00 0,00 0,00 0,00	0,00 0,00 0,00 0,00
Macroaggregato 102 Imposte e tasse a carico dell'ente	previsione di competenza <i>di cui già impegnato</i> <i>di cui fondo pluriennale vincolato</i> previsione di cassa	0,00 0,00 0,00 0,00	0,00 0,00 0,00 0,00	0,00 0,00 0,00 0,00
Macroaggregato 103 Acquisto di beni e servizi	previsione di competenza <i>di cui già impegnato</i> <i>di cui fondo pluriennale vincolato</i> previsione di cassa	0,00 0,00 0,00 0,00	0,00 0,00 0,00 0,00	0,00 0,00 0,00 0,00
Macroaggregato 104 Trasferimenti correnti	previsione di competenza <i>di cui già impegnato</i> <i>di cui fondo pluriennale vincolato</i> previsione di cassa	0,00 0,00 0,00 0,00	0,00 0,00 0,00 0,00	0,00 0,00 0,00 0,00
Macroaggregato 105 Trasferimenti di tributi (solo per le Regioni)	previsione di competenza <i>di cui già impegnato</i> <i>di cui fondo pluriennale vincolato</i> previsione di cassa	0,00 0,00 0,00 0,00	0,00 0,00 0,00 0,00	0,00 0,00 0,00 0,00
Macroaggregato 106 Fondi perequativi (solo per le Regioni)	previsione di competenza <i>di cui già impegnato</i> <i>di cui fondo pluriennale vincolato</i> previsione di cassa	0,00 0,00 0,00 0,00	0,00 0,00 0,00 0,00	0,00 0,00 0,00 0,00
Macroaggregato 107 Interessi passivi	previsione di competenza <i>di cui già impegnato</i> <i>di cui fondo pluriennale vincolato</i> previsione di cassa	0,00 0,00 0,00 0,00	0,00 0,00 0,00 0,00	0,00 0,00 0,00 0,00
Macroaggregato 108 Altre spese per redditi da capitale	previsione di competenza <i>di cui già impegnato</i> <i>di cui fondo pluriennale vincolato</i> previsione di cassa	0,00 0,00 0,00 0,00	0,00 0,00 0,00 0,00	0,00 0,00 0,00 0,00
Macroaggregato 109 Rimborsi e poste correttive delle entrate	previsione di competenza <i>di cui già impegnato</i> <i>di cui fondo pluriennale vincolato</i> previsione di cassa	0,00 0,00 0,00 0,00	0,00 0,00 0,00 0,00	0,00 0,00 0,00 0,00
Macroaggregato 110 Altre spese correnti	previsione di competenza <i>di cui già impegnato</i> <i>di cui fondo pluriennale vincolato</i> previsione di cassa	0,00 0,00 0,00 0,00	0,00 0,00 0,00 0,00	0,00 0,00 0,00 0,00
TOTALE MISSIONE 4 PROGRAMMA 8 TITOLO 1	previsione di competenza <i>di cui già impegnato</i> <i>di cui fondo pluriennale vincolato</i> previsione di cassa	0,00 0,00 0,00 0,00	0,00 0,00 0,00 0,00	0,00 0,00 0,00 0,00



Prospetto Missione Programma Titolo e Macroaggregato

COMUNE DI MARTELLAGO

SPESE

Esercizio: 2020

MISSIONE 4 PROGRAMMA 8 TITOLO 2				
MACROAGGREGATO		PREVISIONI ANNO 2020	PREVISIONI ANNO 2021	PREVISIONI ANNO 2022
Macroaggregato 201	previsione di competenza	0,00	0,00	0,00
Tributi in conto capitale a carico dell'ente	<i>di cui già impegnato</i>	<i>0,00</i>	<i>0,00</i>	<i>0,00</i>
	<i>di cui fondo pluriennale vincolato</i>	<i>0,00</i>	<i>0,00</i>	<i>0,00</i>
	previsione di cassa	0,00		
Macroaggregato 202	previsione di competenza	0,00	0,00	0,00
Investimenti fissi lordi e acquisto di terreni	<i>di cui già impegnato</i>	<i>0,00</i>	<i>0,00</i>	<i>0,00</i>
	<i>di cui fondo pluriennale vincolato</i>	<i>0,00</i>	<i>0,00</i>	<i>0,00</i>
	previsione di cassa	0,00		
Macroaggregato 203	previsione di competenza	0,00	0,00	0,00
Contributi agli investimenti	<i>di cui già impegnato</i>	<i>0,00</i>	<i>0,00</i>	<i>0,00</i>
	<i>di cui fondo pluriennale vincolato</i>	<i>0,00</i>	<i>0,00</i>	<i>0,00</i>
	previsione di cassa	0,00		
Macroaggregato 204	previsione di competenza	0,00	0,00	0,00
Altri trasferimenti in conto capitale	<i>di cui già impegnato</i>	<i>0,00</i>	<i>0,00</i>	<i>0,00</i>
	<i>di cui fondo pluriennale vincolato</i>	<i>0,00</i>	<i>0,00</i>	<i>0,00</i>
	previsione di cassa	0,00		
Macroaggregato 205	previsione di competenza	0,00	0,00	0,00
Altre spese in conto capitale	<i>di cui già impegnato</i>	<i>0,00</i>	<i>0,00</i>	<i>0,00</i>
	<i>di cui fondo pluriennale vincolato</i>	<i>0,00</i>	<i>0,00</i>	<i>0,00</i>
	previsione di cassa	0,00		
TOTALE MISSIONE 4 PROGRAMMA 8 TITOLO 2	previsione di competenza	0,00	0,00	0,00
	<i>di cui già impegnato</i>	<i>0,00</i>	<i>0,00</i>	<i>0,00</i>
	<i>di cui fondo pluriennale vincolato</i>	<i>0,00</i>	<i>0,00</i>	<i>0,00</i>
	previsione di cassa	0,00		



Prospetto Missione Programma Titolo e Macroaggregato

COMUNE DI MARTELLAGO

SPESE

Esercizio: 2020

MISSIONE 4 PROGRAMMA 8 TITOLO 3				
MACROAGGREGATO		PREVISIONI ANNO 2020	PREVISIONI ANNO 2021	PREVISIONI ANNO 2022
Macroaggregato 301	previsione di competenza	0,00	0,00	0,00
Acquisizioni di attività finanziarie	<i>di cui già impegnato</i>	<i>0,00</i>	<i>0,00</i>	<i>0,00</i>
	<i>di cui fondo pluriennale vincolato</i>	<i>0,00</i>	<i>0,00</i>	<i>0,00</i>
	previsione di cassa	0,00		
Macroaggregato 302	previsione di competenza	0,00	0,00	0,00
Concessione crediti di breve termine	<i>di cui già impegnato</i>	<i>0,00</i>	<i>0,00</i>	<i>0,00</i>
	<i>di cui fondo pluriennale vincolato</i>	<i>0,00</i>	<i>0,00</i>	<i>0,00</i>
	previsione di cassa	0,00		
Macroaggregato 303	previsione di competenza	0,00	0,00	0,00
Concessione crediti di medio-lungo termine	<i>di cui già impegnato</i>	<i>0,00</i>	<i>0,00</i>	<i>0,00</i>
	<i>di cui fondo pluriennale vincolato</i>	<i>0,00</i>	<i>0,00</i>	<i>0,00</i>
	previsione di cassa	0,00		
Macroaggregato 304	previsione di competenza	0,00	0,00	0,00
Altre spese per incremento di attività finanziarie	<i>di cui già impegnato</i>	<i>0,00</i>	<i>0,00</i>	<i>0,00</i>
	<i>di cui fondo pluriennale vincolato</i>	<i>0,00</i>	<i>0,00</i>	<i>0,00</i>
	previsione di cassa	0,00		
TOTALE MISSIONE 4 PROGRAMMA 8 TITOLO 3	previsione di competenza	0,00	0,00	0,00
	<i>di cui già impegnato</i>	<i>0,00</i>	<i>0,00</i>	<i>0,00</i>
	<i>di cui fondo pluriennale vincolato</i>	<i>0,00</i>	<i>0,00</i>	<i>0,00</i>
	previsione di cassa	0,00		



Prospetto Missione Programma Titolo e Macroaggregato

COMUNE DI MARTELLAGO

SPESE

Esercizio: 2020

MISSIONE 5 PROGRAMMA 1 TITOLO 1				
MACROAGGREGATO		PREVISIONI ANNO 2020	PREVISIONI ANNO 2021	PREVISIONI ANNO 2022
Macroaggregato 101 Redditi da lavoro dipendente	previsione di competenza <i>di cui già impegnato</i> <i>di cui fondo pluriennale vincolato</i> previsione di cassa	0,00 0,00 0,00 0,00	0,00 0,00 0,00 0,00	0,00 0,00 0,00 0,00
Macroaggregato 102 Imposte e tasse a carico dell'ente	previsione di competenza <i>di cui già impegnato</i> <i>di cui fondo pluriennale vincolato</i> previsione di cassa	0,00 0,00 0,00 0,00	0,00 0,00 0,00 0,00	0,00 0,00 0,00 0,00
Macroaggregato 103 Acquisto di beni e servizi	previsione di competenza <i>di cui già impegnato</i> <i>di cui fondo pluriennale vincolato</i> previsione di cassa	3.000,00 0,00 0,00 3.000,00	3.000,00 0,00 0,00 3.000,00	3.000,00 0,00 0,00 3.000,00
Macroaggregato 104 Trasferimenti correnti	previsione di competenza <i>di cui già impegnato</i> <i>di cui fondo pluriennale vincolato</i> previsione di cassa	0,00 0,00 0,00 0,00	0,00 0,00 0,00 0,00	0,00 0,00 0,00 0,00
Macroaggregato 105 Trasferimenti di tributi (solo per le Regioni)	previsione di competenza <i>di cui già impegnato</i> <i>di cui fondo pluriennale vincolato</i> previsione di cassa	0,00 0,00 0,00 0,00	0,00 0,00 0,00 0,00	0,00 0,00 0,00 0,00
Macroaggregato 106 Fondi perequativi (solo per le Regioni)	previsione di competenza <i>di cui già impegnato</i> <i>di cui fondo pluriennale vincolato</i> previsione di cassa	0,00 0,00 0,00 0,00	0,00 0,00 0,00 0,00	0,00 0,00 0,00 0,00
Macroaggregato 107 Interessi passivi	previsione di competenza <i>di cui già impegnato</i> <i>di cui fondo pluriennale vincolato</i> previsione di cassa	0,00 0,00 0,00 0,00	0,00 0,00 0,00 0,00	0,00 0,00 0,00 0,00
Macroaggregato 108 Altre spese per redditi da capitale	previsione di competenza <i>di cui già impegnato</i> <i>di cui fondo pluriennale vincolato</i> previsione di cassa	0,00 0,00 0,00 0,00	0,00 0,00 0,00 0,00	0,00 0,00 0,00 0,00
Macroaggregato 109 Rimborsi e poste correttive delle entrate	previsione di competenza <i>di cui già impegnato</i> <i>di cui fondo pluriennale vincolato</i> previsione di cassa	0,00 0,00 0,00 0,00	0,00 0,00 0,00 0,00	0,00 0,00 0,00 0,00
Macroaggregato 110 Altre spese correnti	previsione di competenza <i>di cui già impegnato</i> <i>di cui fondo pluriennale vincolato</i> previsione di cassa	0,00 0,00 0,00 0,00	0,00 0,00 0,00 0,00	0,00 0,00 0,00 0,00
TOTALE MISSIONE 5 PROGRAMMA 1 TITOLO 1	previsione di competenza <i>di cui già impegnato</i> <i>di cui fondo pluriennale vincolato</i> previsione di cassa	3.000,00 0,00 0,00 3.000,00	3.000,00 0,00 0,00 3.000,00	3.000,00 0,00 0,00 3.000,00



Prospetto Missione Programma Titolo e Macroaggregato

COMUNE DI MARTELLAGO

SPESE

Esercizio: 2020

MISSIONE 5 PROGRAMMA 1 TITOLO 2				
MACROAGGREGATO		PREVISIONI ANNO 2020	PREVISIONI ANNO 2021	PREVISIONI ANNO 2022
Macroaggregato 201	previsione di competenza	0,00	0,00	0,00
Tributi in conto capitale a carico dell'ente	<i>di cui già impegnato</i>	<i>0,00</i>	<i>0,00</i>	<i>0,00</i>
	<i>di cui fondo pluriennale vincolato</i>	<i>0,00</i>	<i>0,00</i>	<i>0,00</i>
	previsione di cassa	0,00		
Macroaggregato 202	previsione di competenza	0,00	0,00	0,00
Investimenti fissi lordi e acquisto di terreni	<i>di cui già impegnato</i>	<i>0,00</i>	<i>0,00</i>	<i>0,00</i>
	<i>di cui fondo pluriennale vincolato</i>	<i>0,00</i>	<i>0,00</i>	<i>0,00</i>
	previsione di cassa	0,00		
Macroaggregato 203	previsione di competenza	20.000,00	20.000,00	20.000,00
Contributi agli investimenti	<i>di cui già impegnato</i>	<i>0,00</i>	<i>0,00</i>	<i>0,00</i>
	<i>di cui fondo pluriennale vincolato</i>	<i>0,00</i>	<i>0,00</i>	<i>0,00</i>
	previsione di cassa	40.098,65		
Macroaggregato 204	previsione di competenza	0,00	0,00	0,00
Altri trasferimenti in conto capitale	<i>di cui già impegnato</i>	<i>0,00</i>	<i>0,00</i>	<i>0,00</i>
	<i>di cui fondo pluriennale vincolato</i>	<i>0,00</i>	<i>0,00</i>	<i>0,00</i>
	previsione di cassa	0,00		
Macroaggregato 205	previsione di competenza	0,00	0,00	0,00
Altre spese in conto capitale	<i>di cui già impegnato</i>	<i>0,00</i>	<i>0,00</i>	<i>0,00</i>
	<i>di cui fondo pluriennale vincolato</i>	<i>0,00</i>	<i>0,00</i>	<i>0,00</i>
	previsione di cassa	0,00		
TOTALE MISSIONE 5 PROGRAMMA 1 TITOLO 2	previsione di competenza	20.000,00	20.000,00	20.000,00
	<i>di cui già impegnato</i>	<i>0,00</i>	<i>0,00</i>	<i>0,00</i>
	<i>di cui fondo pluriennale vincolato</i>	<i>0,00</i>	<i>0,00</i>	<i>0,00</i>
	previsione di cassa	40.098,65		



Prospetto Missione Programma Titolo e Macroaggregato

COMUNE DI MARTELLAGO

SPESE

Esercizio: 2020

MISSIONE 5 PROGRAMMA 1 TITOLO 3				
MACROAGGREGATO		PREVISIONI ANNO 2020	PREVISIONI ANNO 2021	PREVISIONI ANNO 2022
Macroaggregato 301	previsione di competenza	0,00	0,00	0,00
Acquisizioni di attività finanziarie	<i>di cui già impegnato</i>	<i>0,00</i>	<i>0,00</i>	<i>0,00</i>
	<i>di cui fondo pluriennale vincolato</i>	<i>0,00</i>	<i>0,00</i>	<i>0,00</i>
	previsione di cassa	0,00		
Macroaggregato 302	previsione di competenza	0,00	0,00	0,00
Concessione crediti di breve termine	<i>di cui già impegnato</i>	<i>0,00</i>	<i>0,00</i>	<i>0,00</i>
	<i>di cui fondo pluriennale vincolato</i>	<i>0,00</i>	<i>0,00</i>	<i>0,00</i>
	previsione di cassa	0,00		
Macroaggregato 303	previsione di competenza	0,00	0,00	0,00
Concessione crediti di medio-lungo termine	<i>di cui già impegnato</i>	<i>0,00</i>	<i>0,00</i>	<i>0,00</i>
	<i>di cui fondo pluriennale vincolato</i>	<i>0,00</i>	<i>0,00</i>	<i>0,00</i>
	previsione di cassa	0,00		
Macroaggregato 304	previsione di competenza	0,00	0,00	0,00
Altre spese per incremento di attività finanziarie	<i>di cui già impegnato</i>	<i>0,00</i>	<i>0,00</i>	<i>0,00</i>
	<i>di cui fondo pluriennale vincolato</i>	<i>0,00</i>	<i>0,00</i>	<i>0,00</i>
	previsione di cassa	0,00		
TOTALE MISSIONE 5 PROGRAMMA 1 TITOLO 3	previsione di competenza	0,00	0,00	0,00
	<i>di cui già impegnato</i>	<i>0,00</i>	<i>0,00</i>	<i>0,00</i>
	<i>di cui fondo pluriennale vincolato</i>	<i>0,00</i>	<i>0,00</i>	<i>0,00</i>
	previsione di cassa	0,00		



Prospetto Missione Programma Titolo e Macroaggregato

COMUNE DI MARTELLAGO

SPESE

Esercizio: 2020

MISSIONE 5 PROGRAMMA 2 TITOLO 1				
MACROAGGREGATO		PREVISIONI ANNO 2020	PREVISIONI ANNO 2021	PREVISIONI ANNO 2022
Macroaggregato 101 Redditi da lavoro dipendente	previsione di competenza <i>di cui già impegnato</i> <i>di cui fondo pluriennale vincolato</i> previsione di cassa	62.061,44 0,00 0,00 95.443,86	62.061,44 0,00 0,00	62.061,44 0,00 0,00
Macroaggregato 102 Imposte e tasse a carico dell'ente	previsione di competenza <i>di cui già impegnato</i> <i>di cui fondo pluriennale vincolato</i> previsione di cassa	310,00 0,00 0,00 310,00	310,00 0,00 0,00	310,00 0,00 0,00
Macroaggregato 103 Acquisto di beni e servizi	previsione di competenza <i>di cui già impegnato</i> <i>di cui fondo pluriennale vincolato</i> previsione di cassa	172.095,50 0,00 0,00 260.949,79	168.150,00 0,00 0,00	168.150,00 0,00 0,00
Macroaggregato 104 Trasferimenti correnti	previsione di competenza <i>di cui già impegnato</i> <i>di cui fondo pluriennale vincolato</i> previsione di cassa	51.500,00 0,00 0,00 99.694,80	51.500,00 0,00 0,00	51.500,00 0,00 0,00
Macroaggregato 105 Trasferimenti di tributi (solo per le Regioni)	previsione di competenza <i>di cui già impegnato</i> <i>di cui fondo pluriennale vincolato</i> previsione di cassa	0,00 0,00 0,00 0,00	0,00 0,00 0,00	0,00 0,00 0,00
Macroaggregato 106 Fondi perequativi (solo per le Regioni)	previsione di competenza <i>di cui già impegnato</i> <i>di cui fondo pluriennale vincolato</i> previsione di cassa	0,00 0,00 0,00 0,00	0,00 0,00 0,00	0,00 0,00 0,00
Macroaggregato 107 Interessi passivi	previsione di competenza <i>di cui già impegnato</i> <i>di cui fondo pluriennale vincolato</i> previsione di cassa	0,00 0,00 0,00 0,00	0,00 0,00 0,00	0,00 0,00 0,00
Macroaggregato 108 Altre spese per redditi da capitale	previsione di competenza <i>di cui già impegnato</i> <i>di cui fondo pluriennale vincolato</i> previsione di cassa	0,00 0,00 0,00 0,00	0,00 0,00 0,00	0,00 0,00 0,00
Macroaggregato 109 Rimborsi e poste correttive delle entrate	previsione di competenza <i>di cui già impegnato</i> <i>di cui fondo pluriennale vincolato</i> previsione di cassa	0,00 0,00 0,00 0,00	0,00 0,00 0,00	0,00 0,00 0,00
Macroaggregato 110 Altre spese correnti	previsione di competenza <i>di cui già impegnato</i> <i>di cui fondo pluriennale vincolato</i> previsione di cassa	0,00 0,00 0,00 0,00	0,00 0,00 0,00	0,00 0,00 0,00
TOTALE MISSIONE 5 PROGRAMMA 2 TITOLO 1	previsione di competenza <i>di cui già impegnato</i> <i>di cui fondo pluriennale vincolato</i> previsione di cassa	285.966,94 0,00 0,00 456.398,45	282.021,44 0,00 0,00	282.021,44 0,00 0,00



Prospetto Missione Programma Titolo e Macroaggregato

COMUNE DI MARTELLAGO

SPESE

Esercizio: 2020

MISSIONE 5 PROGRAMMA 2 TITOLO 2				
MACROAGGREGATO		PREVISIONI ANNO 2020	PREVISIONI ANNO 2021	PREVISIONI ANNO 2022
Macroaggregato 201	previsione di competenza	0,00	0,00	0,00
Tributi in conto capitale a carico dell'ente	<i>di cui già impegnato</i>	<i>0,00</i>	<i>0,00</i>	<i>0,00</i>
	<i>di cui fondo pluriennale vincolato</i>	<i>0,00</i>	<i>0,00</i>	<i>0,00</i>
	previsione di cassa	0,00		
Macroaggregato 202	previsione di competenza	0,00	0,00	0,00
Investimenti fissi lordi e acquisto di terreni	<i>di cui già impegnato</i>	<i>0,00</i>	<i>0,00</i>	<i>0,00</i>
	<i>di cui fondo pluriennale vincolato</i>	<i>0,00</i>	<i>0,00</i>	<i>0,00</i>
	previsione di cassa	0,00		
Macroaggregato 203	previsione di competenza	6.407,00	6.407,00	6.407,00
Contributi agli investimenti	<i>di cui già impegnato</i>	<i>0,00</i>	<i>0,00</i>	<i>0,00</i>
	<i>di cui fondo pluriennale vincolato</i>	<i>0,00</i>	<i>0,00</i>	<i>0,00</i>
	previsione di cassa	6.407,00		
Macroaggregato 204	previsione di competenza	0,00	0,00	0,00
Altri trasferimenti in conto capitale	<i>di cui già impegnato</i>	<i>0,00</i>	<i>0,00</i>	<i>0,00</i>
	<i>di cui fondo pluriennale vincolato</i>	<i>0,00</i>	<i>0,00</i>	<i>0,00</i>
	previsione di cassa	0,00		
Macroaggregato 205	previsione di competenza	0,00	0,00	0,00
Altre spese in conto capitale	<i>di cui già impegnato</i>	<i>0,00</i>	<i>0,00</i>	<i>0,00</i>
	<i>di cui fondo pluriennale vincolato</i>	<i>0,00</i>	<i>0,00</i>	<i>0,00</i>
	previsione di cassa	0,00		
TOTALE MISSIONE 5 PROGRAMMA 2 TITOLO 2	previsione di competenza	6.407,00	6.407,00	6.407,00
	<i>di cui già impegnato</i>	<i>0,00</i>	<i>0,00</i>	<i>0,00</i>
	<i>di cui fondo pluriennale vincolato</i>	<i>0,00</i>	<i>0,00</i>	<i>0,00</i>
	previsione di cassa	6.407,00		



Prospetto Missione Programma Titolo e Macroaggregato

COMUNE DI MARTELLAGO

SPESE

Esercizio: 2020

MISSIONE 5 PROGRAMMA 2 TITOLO 3				
MACROAGGREGATO		PREVISIONI ANNO 2020	PREVISIONI ANNO 2021	PREVISIONI ANNO 2022
Macroaggregato 301	previsione di competenza	0,00	0,00	0,00
Acquisizioni di attività finanziarie	<i>di cui già impegnato</i>	<i>0,00</i>	<i>0,00</i>	<i>0,00</i>
	<i>di cui fondo pluriennale vincolato</i>	<i>0,00</i>	<i>0,00</i>	<i>0,00</i>
	previsione di cassa	0,00		
Macroaggregato 302	previsione di competenza	0,00	0,00	0,00
Concessione crediti di breve termine	<i>di cui già impegnato</i>	<i>0,00</i>	<i>0,00</i>	<i>0,00</i>
	<i>di cui fondo pluriennale vincolato</i>	<i>0,00</i>	<i>0,00</i>	<i>0,00</i>
	previsione di cassa	0,00		
Macroaggregato 303	previsione di competenza	0,00	0,00	0,00
Concessione crediti di medio-lungo termine	<i>di cui già impegnato</i>	<i>0,00</i>	<i>0,00</i>	<i>0,00</i>
	<i>di cui fondo pluriennale vincolato</i>	<i>0,00</i>	<i>0,00</i>	<i>0,00</i>
	previsione di cassa	0,00		
Macroaggregato 304	previsione di competenza	0,00	0,00	0,00
Altre spese per incremento di attività finanziarie	<i>di cui già impegnato</i>	<i>0,00</i>	<i>0,00</i>	<i>0,00</i>
	<i>di cui fondo pluriennale vincolato</i>	<i>0,00</i>	<i>0,00</i>	<i>0,00</i>
	previsione di cassa	0,00		
TOTALE MISSIONE 5 PROGRAMMA 2 TITOLO 3	previsione di competenza	0,00	0,00	0,00
	<i>di cui già impegnato</i>	<i>0,00</i>	<i>0,00</i>	<i>0,00</i>
	<i>di cui fondo pluriennale vincolato</i>	<i>0,00</i>	<i>0,00</i>	<i>0,00</i>
	previsione di cassa	0,00		



Prospetto Missione Programma Titolo e Macroaggregato

COMUNE DI MARTELLAGO

SPESE

Esercizio: 2020

MISSIONE 5 PROGRAMMA 3 TITOLO 1				
MACROAGGREGATO		PREVISIONI ANNO 2020	PREVISIONI ANNO 2021	PREVISIONI ANNO 2022
Macroaggregato 101 Redditi da lavoro dipendente	previsione di competenza <i>di cui già impegnato</i> <i>di cui fondo pluriennale vincolato</i> previsione di cassa	0,00 0,00 0,00 0,00	0,00 0,00 0,00 0,00	0,00 0,00 0,00 0,00
Macroaggregato 102 Imposte e tasse a carico dell'ente	previsione di competenza <i>di cui già impegnato</i> <i>di cui fondo pluriennale vincolato</i> previsione di cassa	0,00 0,00 0,00 0,00	0,00 0,00 0,00 0,00	0,00 0,00 0,00 0,00
Macroaggregato 103 Acquisto di beni e servizi	previsione di competenza <i>di cui già impegnato</i> <i>di cui fondo pluriennale vincolato</i> previsione di cassa	0,00 0,00 0,00 0,00	0,00 0,00 0,00 0,00	0,00 0,00 0,00 0,00
Macroaggregato 104 Trasferimenti correnti	previsione di competenza <i>di cui già impegnato</i> <i>di cui fondo pluriennale vincolato</i> previsione di cassa	0,00 0,00 0,00 0,00	0,00 0,00 0,00 0,00	0,00 0,00 0,00 0,00
Macroaggregato 105 Trasferimenti di tributi (solo per le Regioni)	previsione di competenza <i>di cui già impegnato</i> <i>di cui fondo pluriennale vincolato</i> previsione di cassa	0,00 0,00 0,00 0,00	0,00 0,00 0,00 0,00	0,00 0,00 0,00 0,00
Macroaggregato 106 Fondi perequativi (solo per le Regioni)	previsione di competenza <i>di cui già impegnato</i> <i>di cui fondo pluriennale vincolato</i> previsione di cassa	0,00 0,00 0,00 0,00	0,00 0,00 0,00 0,00	0,00 0,00 0,00 0,00
Macroaggregato 107 Interessi passivi	previsione di competenza <i>di cui già impegnato</i> <i>di cui fondo pluriennale vincolato</i> previsione di cassa	0,00 0,00 0,00 0,00	0,00 0,00 0,00 0,00	0,00 0,00 0,00 0,00
Macroaggregato 108 Altre spese per redditi da capitale	previsione di competenza <i>di cui già impegnato</i> <i>di cui fondo pluriennale vincolato</i> previsione di cassa	0,00 0,00 0,00 0,00	0,00 0,00 0,00 0,00	0,00 0,00 0,00 0,00
Macroaggregato 109 Rimborsi e poste correttive delle entrate	previsione di competenza <i>di cui già impegnato</i> <i>di cui fondo pluriennale vincolato</i> previsione di cassa	0,00 0,00 0,00 0,00	0,00 0,00 0,00 0,00	0,00 0,00 0,00 0,00
Macroaggregato 110 Altre spese correnti	previsione di competenza <i>di cui già impegnato</i> <i>di cui fondo pluriennale vincolato</i> previsione di cassa	0,00 0,00 0,00 0,00	0,00 0,00 0,00 0,00	0,00 0,00 0,00 0,00
TOTALE MISSIONE 5 PROGRAMMA 3 TITOLO 1	previsione di competenza <i>di cui già impegnato</i> <i>di cui fondo pluriennale vincolato</i> previsione di cassa	0,00 0,00 0,00 0,00	0,00 0,00 0,00 0,00	0,00 0,00 0,00 0,00



Prospetto Missione Programma Titolo e Macroaggregato

COMUNE DI MARTELLAGO

SPESE

Esercizio: 2020

MISSIONE 5 PROGRAMMA 3 TITOLO 2				
MACROAGGREGATO		PREVISIONI ANNO 2020	PREVISIONI ANNO 2021	PREVISIONI ANNO 2022
Macroaggregato 201	previsione di competenza	0,00	0,00	0,00
Tributi in conto capitale a carico dell'ente	<i>di cui già impegnato</i>	<i>0,00</i>	<i>0,00</i>	<i>0,00</i>
	<i>di cui fondo pluriennale vincolato</i>	<i>0,00</i>	<i>0,00</i>	<i>0,00</i>
	previsione di cassa	0,00		
Macroaggregato 202	previsione di competenza	0,00	0,00	0,00
Investimenti fissi lordi e acquisto di terreni	<i>di cui già impegnato</i>	<i>0,00</i>	<i>0,00</i>	<i>0,00</i>
	<i>di cui fondo pluriennale vincolato</i>	<i>0,00</i>	<i>0,00</i>	<i>0,00</i>
	previsione di cassa	0,00		
Macroaggregato 203	previsione di competenza	0,00	0,00	0,00
Contributi agli investimenti	<i>di cui già impegnato</i>	<i>0,00</i>	<i>0,00</i>	<i>0,00</i>
	<i>di cui fondo pluriennale vincolato</i>	<i>0,00</i>	<i>0,00</i>	<i>0,00</i>
	previsione di cassa	0,00		
Macroaggregato 204	previsione di competenza	0,00	0,00	0,00
Altri trasferimenti in conto capitale	<i>di cui già impegnato</i>	<i>0,00</i>	<i>0,00</i>	<i>0,00</i>
	<i>di cui fondo pluriennale vincolato</i>	<i>0,00</i>	<i>0,00</i>	<i>0,00</i>
	previsione di cassa	0,00		
Macroaggregato 205	previsione di competenza	0,00	0,00	0,00
Altre spese in conto capitale	<i>di cui già impegnato</i>	<i>0,00</i>	<i>0,00</i>	<i>0,00</i>
	<i>di cui fondo pluriennale vincolato</i>	<i>0,00</i>	<i>0,00</i>	<i>0,00</i>
	previsione di cassa	0,00		
TOTALE MISSIONE 5 PROGRAMMA 3 TITOLO 2	previsione di competenza	0,00	0,00	0,00
	<i>di cui già impegnato</i>	<i>0,00</i>	<i>0,00</i>	<i>0,00</i>
	<i>di cui fondo pluriennale vincolato</i>	<i>0,00</i>	<i>0,00</i>	<i>0,00</i>
	previsione di cassa	0,00		



Prospetto Missione Programma Titolo e Macroaggregato

COMUNE DI MARTELLAGO

SPESE

Esercizio: 2020

MISSIONE 5 PROGRAMMA 3 TITOLO 3				
MACROAGGREGATO		PREVISIONI ANNO 2020	PREVISIONI ANNO 2021	PREVISIONI ANNO 2022
Macroaggregato 301	previsione di competenza	0,00	0,00	0,00
Acquisizioni di attività finanziarie	<i>di cui già impegnato</i>	<i>0,00</i>	<i>0,00</i>	<i>0,00</i>
	<i>di cui fondo pluriennale vincolato</i>	<i>0,00</i>	<i>0,00</i>	<i>0,00</i>
	previsione di cassa	0,00		
Macroaggregato 302	previsione di competenza	0,00	0,00	0,00
Concessione crediti di breve termine	<i>di cui già impegnato</i>	<i>0,00</i>	<i>0,00</i>	<i>0,00</i>
	<i>di cui fondo pluriennale vincolato</i>	<i>0,00</i>	<i>0,00</i>	<i>0,00</i>
	previsione di cassa	0,00		
Macroaggregato 303	previsione di competenza	0,00	0,00	0,00
Concessione crediti di medio-lungo termine	<i>di cui già impegnato</i>	<i>0,00</i>	<i>0,00</i>	<i>0,00</i>
	<i>di cui fondo pluriennale vincolato</i>	<i>0,00</i>	<i>0,00</i>	<i>0,00</i>
	previsione di cassa	0,00		
Macroaggregato 304	previsione di competenza	0,00	0,00	0,00
Altre spese per incremento di attività finanziarie	<i>di cui già impegnato</i>	<i>0,00</i>	<i>0,00</i>	<i>0,00</i>
	<i>di cui fondo pluriennale vincolato</i>	<i>0,00</i>	<i>0,00</i>	<i>0,00</i>
	previsione di cassa	0,00		
TOTALE MISSIONE 5 PROGRAMMA 3 TITOLO 3	previsione di competenza	0,00	0,00	0,00
	<i>di cui già impegnato</i>	<i>0,00</i>	<i>0,00</i>	<i>0,00</i>
	<i>di cui fondo pluriennale vincolato</i>	<i>0,00</i>	<i>0,00</i>	<i>0,00</i>
	previsione di cassa	0,00		



Prospetto Missione Programma Titolo e Macroaggregato

COMUNE DI MARTELLAGO

SPESE

Esercizio: 2020

MISSIONE 6 PROGRAMMA 1 TITOLO 1				
MACROAGGREGATO		PREVISIONI ANNO 2020	PREVISIONI ANNO 2021	PREVISIONI ANNO 2022
Macroaggregato 101 Redditi da lavoro dipendente	previsione di competenza <i>di cui già impegnato</i> <i>di cui fondo pluriennale vincolato</i> previsione di cassa	0,00 0,00 0,00 0,00	0,00 0,00 0,00 0,00	0,00 0,00 0,00 0,00
Macroaggregato 102 Imposte e tasse a carico dell'ente	previsione di competenza <i>di cui già impegnato</i> <i>di cui fondo pluriennale vincolato</i> previsione di cassa	0,00 0,00 0,00 0,00	0,00 0,00 0,00 0,00	0,00 0,00 0,00 0,00
Macroaggregato 103 Acquisto di beni e servizi	previsione di competenza <i>di cui già impegnato</i> <i>di cui fondo pluriennale vincolato</i> previsione di cassa	338.000,00 0,00 0,00 448.543,89	322.500,00 0,00 0,00 0,00	322.500,00 0,00 0,00 0,00
Macroaggregato 104 Trasferimenti correnti	previsione di competenza <i>di cui già impegnato</i> <i>di cui fondo pluriennale vincolato</i> previsione di cassa	3.000,00 0,00 0,00 12.050,00	3.000,00 0,00 0,00 0,00	3.000,00 0,00 0,00 0,00
Macroaggregato 105 Trasferimenti di tributi (solo per le Regioni)	previsione di competenza <i>di cui già impegnato</i> <i>di cui fondo pluriennale vincolato</i> previsione di cassa	0,00 0,00 0,00 0,00	0,00 0,00 0,00 0,00	0,00 0,00 0,00 0,00
Macroaggregato 106 Fondi perequativi (solo per le Regioni)	previsione di competenza <i>di cui già impegnato</i> <i>di cui fondo pluriennale vincolato</i> previsione di cassa	0,00 0,00 0,00 0,00	0,00 0,00 0,00 0,00	0,00 0,00 0,00 0,00
Macroaggregato 107 Interessi passivi	previsione di competenza <i>di cui già impegnato</i> <i>di cui fondo pluriennale vincolato</i> previsione di cassa	0,00 0,00 0,00 0,00	0,00 0,00 0,00 0,00	0,00 0,00 0,00 0,00
Macroaggregato 108 Altre spese per redditi da capitale	previsione di competenza <i>di cui già impegnato</i> <i>di cui fondo pluriennale vincolato</i> previsione di cassa	0,00 0,00 0,00 0,00	0,00 0,00 0,00 0,00	0,00 0,00 0,00 0,00
Macroaggregato 109 Rimborsi e poste correttive delle entrate	previsione di competenza <i>di cui già impegnato</i> <i>di cui fondo pluriennale vincolato</i> previsione di cassa	0,00 0,00 0,00 0,00	0,00 0,00 0,00 0,00	0,00 0,00 0,00 0,00
Macroaggregato 110 Altre spese correnti	previsione di competenza <i>di cui già impegnato</i> <i>di cui fondo pluriennale vincolato</i> previsione di cassa	0,00 0,00 0,00 0,00	0,00 0,00 0,00 0,00	0,00 0,00 0,00 0,00
TOTALE MISSIONE 6 PROGRAMMA 1 TITOLO 1	previsione di competenza <i>di cui già impegnato</i> <i>di cui fondo pluriennale vincolato</i> previsione di cassa	341.000,00 0,00 0,00 460.593,89	325.500,00 0,00 0,00 0,00	325.500,00 0,00 0,00 0,00



Prospetto Missione Programma Titolo e Macroaggregato

COMUNE DI MARTELLAGO

SPESE

Esercizio: 2020

MISSIONE 6 PROGRAMMA 1 TITOLO 2				
MACROAGGREGATO		PREVISIONI ANNO 2020	PREVISIONI ANNO 2021	PREVISIONI ANNO 2022
Macroaggregato 201	previsione di competenza	0,00	0,00	0,00
Tributi in conto capitale a carico dell'ente	<i>di cui già impegnato</i>	<i>0,00</i>	<i>0,00</i>	<i>0,00</i>
	<i>di cui fondo pluriennale vincolato</i>	<i>0,00</i>	<i>0,00</i>	<i>0,00</i>
	previsione di cassa	0,00		
Macroaggregato 202	previsione di competenza	0,00	0,00	0,00
Investimenti fissi lordi e acquisto di terreni	<i>di cui già impegnato</i>	<i>0,00</i>	<i>0,00</i>	<i>0,00</i>
	<i>di cui fondo pluriennale vincolato</i>	<i>0,00</i>	<i>0,00</i>	<i>0,00</i>
	previsione di cassa	0,00		
Macroaggregato 203	previsione di competenza	0,00	0,00	0,00
Contributi agli investimenti	<i>di cui già impegnato</i>	<i>0,00</i>	<i>0,00</i>	<i>0,00</i>
	<i>di cui fondo pluriennale vincolato</i>	<i>0,00</i>	<i>0,00</i>	<i>0,00</i>
	previsione di cassa	0,00		
Macroaggregato 204	previsione di competenza	0,00	0,00	0,00
Altri trasferimenti in conto capitale	<i>di cui già impegnato</i>	<i>0,00</i>	<i>0,00</i>	<i>0,00</i>
	<i>di cui fondo pluriennale vincolato</i>	<i>0,00</i>	<i>0,00</i>	<i>0,00</i>
	previsione di cassa	0,00		
Macroaggregato 205	previsione di competenza	0,00	0,00	0,00
Altre spese in conto capitale	<i>di cui già impegnato</i>	<i>0,00</i>	<i>0,00</i>	<i>0,00</i>
	<i>di cui fondo pluriennale vincolato</i>	<i>0,00</i>	<i>0,00</i>	<i>0,00</i>
	previsione di cassa	0,00		
TOTALE MISSIONE 6 PROGRAMMA 1 TITOLO 2	previsione di competenza	0,00	0,00	0,00
	<i>di cui già impegnato</i>	<i>0,00</i>	<i>0,00</i>	<i>0,00</i>
	<i>di cui fondo pluriennale vincolato</i>	<i>0,00</i>	<i>0,00</i>	<i>0,00</i>
	previsione di cassa	0,00		



Prospetto Missione Programma Titolo e Macroaggregato

COMUNE DI MARTELLAGO

SPESE

Esercizio: 2020

MISSIONE 6 PROGRAMMA 1 TITOLO 3				
MACROAGGREGATO		PREVISIONI ANNO 2020	PREVISIONI ANNO 2021	PREVISIONI ANNO 2022
Macroaggregato 301	previsione di competenza	0,00	0,00	0,00
Acquisizioni di attività finanziarie	<i>di cui già impegnato</i>	<i>0,00</i>	<i>0,00</i>	<i>0,00</i>
	<i>di cui fondo pluriennale vincolato</i>	<i>0,00</i>	<i>0,00</i>	<i>0,00</i>
	previsione di cassa	0,00		
Macroaggregato 302	previsione di competenza	0,00	0,00	0,00
Concessione crediti di breve termine	<i>di cui già impegnato</i>	<i>0,00</i>	<i>0,00</i>	<i>0,00</i>
	<i>di cui fondo pluriennale vincolato</i>	<i>0,00</i>	<i>0,00</i>	<i>0,00</i>
	previsione di cassa	0,00		
Macroaggregato 303	previsione di competenza	0,00	0,00	0,00
Concessione crediti di medio-lungo termine	<i>di cui già impegnato</i>	<i>0,00</i>	<i>0,00</i>	<i>0,00</i>
	<i>di cui fondo pluriennale vincolato</i>	<i>0,00</i>	<i>0,00</i>	<i>0,00</i>
	previsione di cassa	0,00		
Macroaggregato 304	previsione di competenza	0,00	0,00	0,00
Altre spese per incremento di attività finanziarie	<i>di cui già impegnato</i>	<i>0,00</i>	<i>0,00</i>	<i>0,00</i>
	<i>di cui fondo pluriennale vincolato</i>	<i>0,00</i>	<i>0,00</i>	<i>0,00</i>
	previsione di cassa	0,00		
TOTALE MISSIONE 6 PROGRAMMA 1 TITOLO 3	previsione di competenza	0,00	0,00	0,00
	<i>di cui già impegnato</i>	<i>0,00</i>	<i>0,00</i>	<i>0,00</i>
	<i>di cui fondo pluriennale vincolato</i>	<i>0,00</i>	<i>0,00</i>	<i>0,00</i>
	previsione di cassa	0,00		



Prospetto Missione Programma Titolo e Macroaggregato

COMUNE DI MARTELLAGO

SPESE

Esercizio: 2020

MISSIONE 6 PROGRAMMA 2 TITOLO 1				
MACROAGGREGATO		PREVISIONI ANNO 2020	PREVISIONI ANNO 2021	PREVISIONI ANNO 2022
Macroaggregato 101 Redditi da lavoro dipendente	previsione di competenza <i>di cui già impegnato</i> <i>di cui fondo pluriennale vincolato</i> previsione di cassa	0,00 0,00 0,00 0,00	0,00 0,00 0,00 0,00	0,00 0,00 0,00 0,00
Macroaggregato 102 Imposte e tasse a carico dell'ente	previsione di competenza <i>di cui già impegnato</i> <i>di cui fondo pluriennale vincolato</i> previsione di cassa	0,00 0,00 0,00 0,00	0,00 0,00 0,00 0,00	0,00 0,00 0,00 0,00
Macroaggregato 103 Acquisto di beni e servizi	previsione di competenza <i>di cui già impegnato</i> <i>di cui fondo pluriennale vincolato</i> previsione di cassa	150.000,00 0,00 0,00 230.246,82	150.000,00 0,00 0,00 0,00	150.000,00 0,00 0,00 0,00
Macroaggregato 104 Trasferimenti correnti	previsione di competenza <i>di cui già impegnato</i> <i>di cui fondo pluriennale vincolato</i> previsione di cassa	0,00 0,00 0,00 0,00	0,00 0,00 0,00 0,00	0,00 0,00 0,00 0,00
Macroaggregato 105 Trasferimenti di tributi (solo per le Regioni)	previsione di competenza <i>di cui già impegnato</i> <i>di cui fondo pluriennale vincolato</i> previsione di cassa	0,00 0,00 0,00 0,00	0,00 0,00 0,00 0,00	0,00 0,00 0,00 0,00
Macroaggregato 106 Fondi perequativi (solo per le Regioni)	previsione di competenza <i>di cui già impegnato</i> <i>di cui fondo pluriennale vincolato</i> previsione di cassa	0,00 0,00 0,00 0,00	0,00 0,00 0,00 0,00	0,00 0,00 0,00 0,00
Macroaggregato 107 Interessi passivi	previsione di competenza <i>di cui già impegnato</i> <i>di cui fondo pluriennale vincolato</i> previsione di cassa	0,00 0,00 0,00 0,00	0,00 0,00 0,00 0,00	0,00 0,00 0,00 0,00
Macroaggregato 108 Altre spese per redditi da capitale	previsione di competenza <i>di cui già impegnato</i> <i>di cui fondo pluriennale vincolato</i> previsione di cassa	0,00 0,00 0,00 0,00	0,00 0,00 0,00 0,00	0,00 0,00 0,00 0,00
Macroaggregato 109 Rimborsi e poste correttive delle entrate	previsione di competenza <i>di cui già impegnato</i> <i>di cui fondo pluriennale vincolato</i> previsione di cassa	0,00 0,00 0,00 0,00	0,00 0,00 0,00 0,00	0,00 0,00 0,00 0,00
Macroaggregato 110 Altre spese correnti	previsione di competenza <i>di cui già impegnato</i> <i>di cui fondo pluriennale vincolato</i> previsione di cassa	0,00 0,00 0,00 0,00	0,00 0,00 0,00 0,00	0,00 0,00 0,00 0,00
TOTALE MISSIONE 6 PROGRAMMA 2 TITOLO 1	previsione di competenza <i>di cui già impegnato</i> <i>di cui fondo pluriennale vincolato</i> previsione di cassa	150.000,00 0,00 0,00 230.246,82	150.000,00 0,00 0,00 0,00	150.000,00 0,00 0,00 0,00



Prospetto Missione Programma Titolo e Macroaggregato

COMUNE DI MARTELLAGO

SPESE

Esercizio: 2020

MISSIONE 6 PROGRAMMA 2 TITOLO 2				
MACROAGGREGATO		PREVISIONI ANNO 2020	PREVISIONI ANNO 2021	PREVISIONI ANNO 2022
Macroaggregato 201	previsione di competenza	0,00	0,00	0,00
Tributi in conto capitale a carico dell'ente	<i>di cui già impegnato</i>	<i>0,00</i>	<i>0,00</i>	<i>0,00</i>
	<i>di cui fondo pluriennale vincolato</i>	<i>0,00</i>	<i>0,00</i>	<i>0,00</i>
	previsione di cassa	0,00		
Macroaggregato 202	previsione di competenza	0,00	0,00	0,00
Investimenti fissi lordi e acquisto di terreni	<i>di cui già impegnato</i>	<i>0,00</i>	<i>0,00</i>	<i>0,00</i>
	<i>di cui fondo pluriennale vincolato</i>	<i>0,00</i>	<i>0,00</i>	<i>0,00</i>
	previsione di cassa	0,00		
Macroaggregato 203	previsione di competenza	0,00	0,00	0,00
Contributi agli investimenti	<i>di cui già impegnato</i>	<i>0,00</i>	<i>0,00</i>	<i>0,00</i>
	<i>di cui fondo pluriennale vincolato</i>	<i>0,00</i>	<i>0,00</i>	<i>0,00</i>
	previsione di cassa	0,00		
Macroaggregato 204	previsione di competenza	0,00	0,00	0,00
Altri trasferimenti in conto capitale	<i>di cui già impegnato</i>	<i>0,00</i>	<i>0,00</i>	<i>0,00</i>
	<i>di cui fondo pluriennale vincolato</i>	<i>0,00</i>	<i>0,00</i>	<i>0,00</i>
	previsione di cassa	0,00		
Macroaggregato 205	previsione di competenza	0,00	0,00	0,00
Altre spese in conto capitale	<i>di cui già impegnato</i>	<i>0,00</i>	<i>0,00</i>	<i>0,00</i>
	<i>di cui fondo pluriennale vincolato</i>	<i>0,00</i>	<i>0,00</i>	<i>0,00</i>
	previsione di cassa	0,00		
TOTALE MISSIONE 6 PROGRAMMA 2 TITOLO 2	previsione di competenza	0,00	0,00	0,00
	<i>di cui già impegnato</i>	<i>0,00</i>	<i>0,00</i>	<i>0,00</i>
	<i>di cui fondo pluriennale vincolato</i>	<i>0,00</i>	<i>0,00</i>	<i>0,00</i>
	previsione di cassa	0,00		



Prospetto Missione Programma Titolo e Macroaggregato

COMUNE DI MARTELLAGO

SPESE

Esercizio: 2020

MISSIONE 6 PROGRAMMA 2 TITOLO 3				
MACROAGGREGATO		PREVISIONI ANNO 2020	PREVISIONI ANNO 2021	PREVISIONI ANNO 2022
Macroaggregato 301	previsione di competenza	0,00	0,00	0,00
Acquisizioni di attività finanziarie	<i>di cui già impegnato</i>	<i>0,00</i>	<i>0,00</i>	<i>0,00</i>
	<i>di cui fondo pluriennale vincolato</i>	<i>0,00</i>	<i>0,00</i>	<i>0,00</i>
	previsione di cassa	0,00		
Macroaggregato 302	previsione di competenza	0,00	0,00	0,00
Concessione crediti di breve termine	<i>di cui già impegnato</i>	<i>0,00</i>	<i>0,00</i>	<i>0,00</i>
	<i>di cui fondo pluriennale vincolato</i>	<i>0,00</i>	<i>0,00</i>	<i>0,00</i>
	previsione di cassa	0,00		
Macroaggregato 303	previsione di competenza	0,00	0,00	0,00
Concessione crediti di medio-lungo termine	<i>di cui già impegnato</i>	<i>0,00</i>	<i>0,00</i>	<i>0,00</i>
	<i>di cui fondo pluriennale vincolato</i>	<i>0,00</i>	<i>0,00</i>	<i>0,00</i>
	previsione di cassa	0,00		
Macroaggregato 304	previsione di competenza	0,00	0,00	0,00
Altre spese per incremento di attività finanziarie	<i>di cui già impegnato</i>	<i>0,00</i>	<i>0,00</i>	<i>0,00</i>
	<i>di cui fondo pluriennale vincolato</i>	<i>0,00</i>	<i>0,00</i>	<i>0,00</i>
	previsione di cassa	0,00		
TOTALE MISSIONE 6 PROGRAMMA 2 TITOLO 3	previsione di competenza	0,00	0,00	0,00
	<i>di cui già impegnato</i>	<i>0,00</i>	<i>0,00</i>	<i>0,00</i>
	<i>di cui fondo pluriennale vincolato</i>	<i>0,00</i>	<i>0,00</i>	<i>0,00</i>
	previsione di cassa	0,00		



Prospetto Missione Programma Titolo e Macroaggregato

COMUNE DI MARTELLAGO

SPESE

Esercizio: 2020

MISSIONE 6 PROGRAMMA 3 TITOLO 1				
MACROAGGREGATO		PREVISIONI ANNO 2020	PREVISIONI ANNO 2021	PREVISIONI ANNO 2022
Macroaggregato 101 Redditi da lavoro dipendente	previsione di competenza <i>di cui già impegnato</i> <i>di cui fondo pluriennale vincolato</i> previsione di cassa	0,00 0,00 0,00 0,00	0,00 0,00 0,00 0,00	0,00 0,00 0,00 0,00
Macroaggregato 102 Imposte e tasse a carico dell'ente	previsione di competenza <i>di cui già impegnato</i> <i>di cui fondo pluriennale vincolato</i> previsione di cassa	0,00 0,00 0,00 0,00	0,00 0,00 0,00 0,00	0,00 0,00 0,00 0,00
Macroaggregato 103 Acquisto di beni e servizi	previsione di competenza <i>di cui già impegnato</i> <i>di cui fondo pluriennale vincolato</i> previsione di cassa	0,00 0,00 0,00 0,00	0,00 0,00 0,00 0,00	0,00 0,00 0,00 0,00
Macroaggregato 104 Trasferimenti correnti	previsione di competenza <i>di cui già impegnato</i> <i>di cui fondo pluriennale vincolato</i> previsione di cassa	0,00 0,00 0,00 0,00	0,00 0,00 0,00 0,00	0,00 0,00 0,00 0,00
Macroaggregato 105 Trasferimenti di tributi (solo per le Regioni)	previsione di competenza <i>di cui già impegnato</i> <i>di cui fondo pluriennale vincolato</i> previsione di cassa	0,00 0,00 0,00 0,00	0,00 0,00 0,00 0,00	0,00 0,00 0,00 0,00
Macroaggregato 106 Fondi perequativi (solo per le Regioni)	previsione di competenza <i>di cui già impegnato</i> <i>di cui fondo pluriennale vincolato</i> previsione di cassa	0,00 0,00 0,00 0,00	0,00 0,00 0,00 0,00	0,00 0,00 0,00 0,00
Macroaggregato 107 Interessi passivi	previsione di competenza <i>di cui già impegnato</i> <i>di cui fondo pluriennale vincolato</i> previsione di cassa	0,00 0,00 0,00 0,00	0,00 0,00 0,00 0,00	0,00 0,00 0,00 0,00
Macroaggregato 108 Altre spese per redditi da capitale	previsione di competenza <i>di cui già impegnato</i> <i>di cui fondo pluriennale vincolato</i> previsione di cassa	0,00 0,00 0,00 0,00	0,00 0,00 0,00 0,00	0,00 0,00 0,00 0,00
Macroaggregato 109 Rimborsi e poste correttive delle entrate	previsione di competenza <i>di cui già impegnato</i> <i>di cui fondo pluriennale vincolato</i> previsione di cassa	0,00 0,00 0,00 0,00	0,00 0,00 0,00 0,00	0,00 0,00 0,00 0,00
Macroaggregato 110 Altre spese correnti	previsione di competenza <i>di cui già impegnato</i> <i>di cui fondo pluriennale vincolato</i> previsione di cassa	0,00 0,00 0,00 0,00	0,00 0,00 0,00 0,00	0,00 0,00 0,00 0,00
TOTALE MISSIONE 6 PROGRAMMA 3 TITOLO 1	previsione di competenza <i>di cui già impegnato</i> <i>di cui fondo pluriennale vincolato</i> previsione di cassa	0,00 0,00 0,00 0,00	0,00 0,00 0,00 0,00	0,00 0,00 0,00 0,00



Prospetto Missione Programma Titolo e Macroaggregato

COMUNE DI MARTELLAGO

SPESE

Esercizio: 2020

MISSIONE 6 PROGRAMMA 3 TITOLO 2				
MACROAGGREGATO		PREVISIONI ANNO 2020	PREVISIONI ANNO 2021	PREVISIONI ANNO 2022
Macroaggregato 201	previsione di competenza	0,00	0,00	0,00
Tributi in conto capitale a carico dell'ente	<i>di cui già impegnato</i>	<i>0,00</i>	<i>0,00</i>	<i>0,00</i>
	<i>di cui fondo pluriennale vincolato</i>	<i>0,00</i>	<i>0,00</i>	<i>0,00</i>
	previsione di cassa	0,00		
Macroaggregato 202	previsione di competenza	0,00	0,00	0,00
Investimenti fissi lordi e acquisto di terreni	<i>di cui già impegnato</i>	<i>0,00</i>	<i>0,00</i>	<i>0,00</i>
	<i>di cui fondo pluriennale vincolato</i>	<i>0,00</i>	<i>0,00</i>	<i>0,00</i>
	previsione di cassa	0,00		
Macroaggregato 203	previsione di competenza	0,00	0,00	0,00
Contributi agli investimenti	<i>di cui già impegnato</i>	<i>0,00</i>	<i>0,00</i>	<i>0,00</i>
	<i>di cui fondo pluriennale vincolato</i>	<i>0,00</i>	<i>0,00</i>	<i>0,00</i>
	previsione di cassa	0,00		
Macroaggregato 204	previsione di competenza	0,00	0,00	0,00
Altri trasferimenti in conto capitale	<i>di cui già impegnato</i>	<i>0,00</i>	<i>0,00</i>	<i>0,00</i>
	<i>di cui fondo pluriennale vincolato</i>	<i>0,00</i>	<i>0,00</i>	<i>0,00</i>
	previsione di cassa	0,00		
Macroaggregato 205	previsione di competenza	0,00	0,00	0,00
Altre spese in conto capitale	<i>di cui già impegnato</i>	<i>0,00</i>	<i>0,00</i>	<i>0,00</i>
	<i>di cui fondo pluriennale vincolato</i>	<i>0,00</i>	<i>0,00</i>	<i>0,00</i>
	previsione di cassa	0,00		
TOTALE MISSIONE 6 PROGRAMMA 3 TITOLO 2	previsione di competenza	0,00	0,00	0,00
	<i>di cui già impegnato</i>	<i>0,00</i>	<i>0,00</i>	<i>0,00</i>
	<i>di cui fondo pluriennale vincolato</i>	<i>0,00</i>	<i>0,00</i>	<i>0,00</i>
	previsione di cassa	0,00		



Prospetto Missione Programma Titolo e Macroaggregato

COMUNE DI MARTELLAGO

SPESE

Esercizio: 2020

MISSIONE 6 PROGRAMMA 3 TITOLO 3				
MACROAGGREGATO		PREVISIONI ANNO 2020	PREVISIONI ANNO 2021	PREVISIONI ANNO 2022
Macroaggregato 301	previsione di competenza	0,00	0,00	0,00
Acquisizioni di attività finanziarie	<i>di cui già impegnato</i>	<i>0,00</i>	<i>0,00</i>	<i>0,00</i>
	<i>di cui fondo pluriennale vincolato</i>	<i>0,00</i>	<i>0,00</i>	<i>0,00</i>
	previsione di cassa	0,00		
Macroaggregato 302	previsione di competenza	0,00	0,00	0,00
Concessione crediti di breve termine	<i>di cui già impegnato</i>	<i>0,00</i>	<i>0,00</i>	<i>0,00</i>
	<i>di cui fondo pluriennale vincolato</i>	<i>0,00</i>	<i>0,00</i>	<i>0,00</i>
	previsione di cassa	0,00		
Macroaggregato 303	previsione di competenza	0,00	0,00	0,00
Concessione crediti di medio-lungo termine	<i>di cui già impegnato</i>	<i>0,00</i>	<i>0,00</i>	<i>0,00</i>
	<i>di cui fondo pluriennale vincolato</i>	<i>0,00</i>	<i>0,00</i>	<i>0,00</i>
	previsione di cassa	0,00		
Macroaggregato 304	previsione di competenza	0,00	0,00	0,00
Altre spese per incremento di attività finanziarie	<i>di cui già impegnato</i>	<i>0,00</i>	<i>0,00</i>	<i>0,00</i>
	<i>di cui fondo pluriennale vincolato</i>	<i>0,00</i>	<i>0,00</i>	<i>0,00</i>
	previsione di cassa	0,00		
TOTALE MISSIONE 6 PROGRAMMA 3 TITOLO 3	previsione di competenza	0,00	0,00	0,00
	<i>di cui già impegnato</i>	<i>0,00</i>	<i>0,00</i>	<i>0,00</i>
	<i>di cui fondo pluriennale vincolato</i>	<i>0,00</i>	<i>0,00</i>	<i>0,00</i>
	previsione di cassa	0,00		



Prospetto Missione Programma Titolo e Macroaggregato

COMUNE DI MARTELLAGO

SPESE

Esercizio: 2020

MISSIONE 7 PROGRAMMA 1 TITOLO 1				
MACROAGGREGATO		PREVISIONI ANNO 2020	PREVISIONI ANNO 2021	PREVISIONI ANNO 2022
Macroaggregato 101 Redditi da lavoro dipendente	previsione di competenza <i>di cui già impegnato</i> <i>di cui fondo pluriennale vincolato</i> previsione di cassa	0,00 0,00 0,00 0,00	0,00 0,00 0,00 0,00	0,00 0,00 0,00 0,00
Macroaggregato 102 Imposte e tasse a carico dell'ente	previsione di competenza <i>di cui già impegnato</i> <i>di cui fondo pluriennale vincolato</i> previsione di cassa	0,00 0,00 0,00 0,00	0,00 0,00 0,00 0,00	0,00 0,00 0,00 0,00
Macroaggregato 103 Acquisto di beni e servizi	previsione di competenza <i>di cui già impegnato</i> <i>di cui fondo pluriennale vincolato</i> previsione di cassa	0,00 0,00 0,00 0,00	0,00 0,00 0,00 0,00	0,00 0,00 0,00 0,00
Macroaggregato 104 Trasferimenti correnti	previsione di competenza <i>di cui già impegnato</i> <i>di cui fondo pluriennale vincolato</i> previsione di cassa	0,00 0,00 0,00 0,00	0,00 0,00 0,00 0,00	0,00 0,00 0,00 0,00
Macroaggregato 105 Trasferimenti di tributi (solo per le Regioni)	previsione di competenza <i>di cui già impegnato</i> <i>di cui fondo pluriennale vincolato</i> previsione di cassa	0,00 0,00 0,00 0,00	0,00 0,00 0,00 0,00	0,00 0,00 0,00 0,00
Macroaggregato 106 Fondi perequativi (solo per le Regioni)	previsione di competenza <i>di cui già impegnato</i> <i>di cui fondo pluriennale vincolato</i> previsione di cassa	0,00 0,00 0,00 0,00	0,00 0,00 0,00 0,00	0,00 0,00 0,00 0,00
Macroaggregato 107 Interessi passivi	previsione di competenza <i>di cui già impegnato</i> <i>di cui fondo pluriennale vincolato</i> previsione di cassa	0,00 0,00 0,00 0,00	0,00 0,00 0,00 0,00	0,00 0,00 0,00 0,00
Macroaggregato 108 Altre spese per redditi da capitale	previsione di competenza <i>di cui già impegnato</i> <i>di cui fondo pluriennale vincolato</i> previsione di cassa	0,00 0,00 0,00 0,00	0,00 0,00 0,00 0,00	0,00 0,00 0,00 0,00
Macroaggregato 109 Rimborsi e poste correttive delle entrate	previsione di competenza <i>di cui già impegnato</i> <i>di cui fondo pluriennale vincolato</i> previsione di cassa	0,00 0,00 0,00 0,00	0,00 0,00 0,00 0,00	0,00 0,00 0,00 0,00
Macroaggregato 110 Altre spese correnti	previsione di competenza <i>di cui già impegnato</i> <i>di cui fondo pluriennale vincolato</i> previsione di cassa	0,00 0,00 0,00 0,00	0,00 0,00 0,00 0,00	0,00 0,00 0,00 0,00
TOTALE MISSIONE 7 PROGRAMMA 1 TITOLO 1	previsione di competenza <i>di cui già impegnato</i> <i>di cui fondo pluriennale vincolato</i> previsione di cassa	0,00 0,00 0,00 0,00	0,00 0,00 0,00 0,00	0,00 0,00 0,00 0,00



Prospetto Missione Programma Titolo e Macroaggregato

COMUNE DI MARTELLAGO

SPESE

Esercizio: 2020

MISSIONE 7 PROGRAMMA 1 TITOLO 2				
MACROAGGREGATO		PREVISIONI ANNO 2020	PREVISIONI ANNO 2021	PREVISIONI ANNO 2022
Macroaggregato 201	previsione di competenza	0,00	0,00	0,00
Tributi in conto capitale a carico dell'ente	<i>di cui già impegnato</i>	<i>0,00</i>	<i>0,00</i>	<i>0,00</i>
	<i>di cui fondo pluriennale vincolato</i>	<i>0,00</i>	<i>0,00</i>	<i>0,00</i>
	previsione di cassa	0,00		
Macroaggregato 202	previsione di competenza	0,00	0,00	0,00
Investimenti fissi lordi e acquisto di terreni	<i>di cui già impegnato</i>	<i>0,00</i>	<i>0,00</i>	<i>0,00</i>
	<i>di cui fondo pluriennale vincolato</i>	<i>0,00</i>	<i>0,00</i>	<i>0,00</i>
	previsione di cassa	0,00		
Macroaggregato 203	previsione di competenza	0,00	0,00	0,00
Contributi agli investimenti	<i>di cui già impegnato</i>	<i>0,00</i>	<i>0,00</i>	<i>0,00</i>
	<i>di cui fondo pluriennale vincolato</i>	<i>0,00</i>	<i>0,00</i>	<i>0,00</i>
	previsione di cassa	0,00		
Macroaggregato 204	previsione di competenza	0,00	0,00	0,00
Altri trasferimenti in conto capitale	<i>di cui già impegnato</i>	<i>0,00</i>	<i>0,00</i>	<i>0,00</i>
	<i>di cui fondo pluriennale vincolato</i>	<i>0,00</i>	<i>0,00</i>	<i>0,00</i>
	previsione di cassa	0,00		
Macroaggregato 205	previsione di competenza	0,00	0,00	0,00
Altre spese in conto capitale	<i>di cui già impegnato</i>	<i>0,00</i>	<i>0,00</i>	<i>0,00</i>
	<i>di cui fondo pluriennale vincolato</i>	<i>0,00</i>	<i>0,00</i>	<i>0,00</i>
	previsione di cassa	0,00		
TOTALE MISSIONE 7 PROGRAMMA 1 TITOLO 2	previsione di competenza	0,00	0,00	0,00
	<i>di cui già impegnato</i>	<i>0,00</i>	<i>0,00</i>	<i>0,00</i>
	<i>di cui fondo pluriennale vincolato</i>	<i>0,00</i>	<i>0,00</i>	<i>0,00</i>
	previsione di cassa	0,00		



Prospetto Missione Programma Titolo e Macroaggregato

COMUNE DI MARTELLAGO

SPESE

Esercizio: 2020

MISSIONE 7 PROGRAMMA 1 TITOLO 3				
MACROAGGREGATO		PREVISIONI ANNO 2020	PREVISIONI ANNO 2021	PREVISIONI ANNO 2022
Macroaggregato 301	previsione di competenza	0,00	0,00	0,00
Acquisizioni di attività finanziarie	<i>di cui già impegnato</i>	<i>0,00</i>	<i>0,00</i>	<i>0,00</i>
	<i>di cui fondo pluriennale vincolato</i>	<i>0,00</i>	<i>0,00</i>	<i>0,00</i>
	previsione di cassa	0,00		
Macroaggregato 302	previsione di competenza	0,00	0,00	0,00
Concessione crediti di breve termine	<i>di cui già impegnato</i>	<i>0,00</i>	<i>0,00</i>	<i>0,00</i>
	<i>di cui fondo pluriennale vincolato</i>	<i>0,00</i>	<i>0,00</i>	<i>0,00</i>
	previsione di cassa	0,00		
Macroaggregato 303	previsione di competenza	0,00	0,00	0,00
Concessione crediti di medio-lungo termine	<i>di cui già impegnato</i>	<i>0,00</i>	<i>0,00</i>	<i>0,00</i>
	<i>di cui fondo pluriennale vincolato</i>	<i>0,00</i>	<i>0,00</i>	<i>0,00</i>
	previsione di cassa	0,00		
Macroaggregato 304	previsione di competenza	0,00	0,00	0,00
Altre spese per incremento di attività finanziarie	<i>di cui già impegnato</i>	<i>0,00</i>	<i>0,00</i>	<i>0,00</i>
	<i>di cui fondo pluriennale vincolato</i>	<i>0,00</i>	<i>0,00</i>	<i>0,00</i>
	previsione di cassa	0,00		
TOTALE MISSIONE 7 PROGRAMMA 1 TITOLO 3	previsione di competenza	0,00	0,00	0,00
	<i>di cui già impegnato</i>	<i>0,00</i>	<i>0,00</i>	<i>0,00</i>
	<i>di cui fondo pluriennale vincolato</i>	<i>0,00</i>	<i>0,00</i>	<i>0,00</i>
	previsione di cassa	0,00		



Prospetto Missione Programma Titolo e Macroaggregato

COMUNE DI MARTELLAGO

SPESE

Esercizio: 2020

MISSIONE 7 PROGRAMMA 2 TITOLO 1				
MACROAGGREGATO		PREVISIONI ANNO 2020	PREVISIONI ANNO 2021	PREVISIONI ANNO 2022
Macroaggregato 101 Redditi da lavoro dipendente	previsione di competenza <i>di cui già impegnato</i> <i>di cui fondo pluriennale vincolato</i> previsione di cassa	0,00 0,00 0,00 0,00	0,00 0,00 0,00 0,00	0,00 0,00 0,00 0,00
Macroaggregato 102 Imposte e tasse a carico dell'ente	previsione di competenza <i>di cui già impegnato</i> <i>di cui fondo pluriennale vincolato</i> previsione di cassa	0,00 0,00 0,00 0,00	0,00 0,00 0,00 0,00	0,00 0,00 0,00 0,00
Macroaggregato 103 Acquisto di beni e servizi	previsione di competenza <i>di cui già impegnato</i> <i>di cui fondo pluriennale vincolato</i> previsione di cassa	0,00 0,00 0,00 0,00	0,00 0,00 0,00 0,00	0,00 0,00 0,00 0,00
Macroaggregato 104 Trasferimenti correnti	previsione di competenza <i>di cui già impegnato</i> <i>di cui fondo pluriennale vincolato</i> previsione di cassa	0,00 0,00 0,00 0,00	0,00 0,00 0,00 0,00	0,00 0,00 0,00 0,00
Macroaggregato 105 Trasferimenti di tributi (solo per le Regioni)	previsione di competenza <i>di cui già impegnato</i> <i>di cui fondo pluriennale vincolato</i> previsione di cassa	0,00 0,00 0,00 0,00	0,00 0,00 0,00 0,00	0,00 0,00 0,00 0,00
Macroaggregato 106 Fondi perequativi (solo per le Regioni)	previsione di competenza <i>di cui già impegnato</i> <i>di cui fondo pluriennale vincolato</i> previsione di cassa	0,00 0,00 0,00 0,00	0,00 0,00 0,00 0,00	0,00 0,00 0,00 0,00
Macroaggregato 107 Interessi passivi	previsione di competenza <i>di cui già impegnato</i> <i>di cui fondo pluriennale vincolato</i> previsione di cassa	0,00 0,00 0,00 0,00	0,00 0,00 0,00 0,00	0,00 0,00 0,00 0,00
Macroaggregato 108 Altre spese per redditi da capitale	previsione di competenza <i>di cui già impegnato</i> <i>di cui fondo pluriennale vincolato</i> previsione di cassa	0,00 0,00 0,00 0,00	0,00 0,00 0,00 0,00	0,00 0,00 0,00 0,00
Macroaggregato 109 Rimborsi e poste correttive delle entrate	previsione di competenza <i>di cui già impegnato</i> <i>di cui fondo pluriennale vincolato</i> previsione di cassa	0,00 0,00 0,00 0,00	0,00 0,00 0,00 0,00	0,00 0,00 0,00 0,00
Macroaggregato 110 Altre spese correnti	previsione di competenza <i>di cui già impegnato</i> <i>di cui fondo pluriennale vincolato</i> previsione di cassa	0,00 0,00 0,00 0,00	0,00 0,00 0,00 0,00	0,00 0,00 0,00 0,00
TOTALE MISSIONE 7 PROGRAMMA 2 TITOLO 1	previsione di competenza <i>di cui già impegnato</i> <i>di cui fondo pluriennale vincolato</i> previsione di cassa	0,00 0,00 0,00 0,00	0,00 0,00 0,00 0,00	0,00 0,00 0,00 0,00



Prospetto Missione Programma Titolo e Macroaggregato

COMUNE DI MARTELLAGO

SPESE

Esercizio: 2020

MISSIONE 7 PROGRAMMA 2 TITOLO 2				
MACROAGGREGATO		PREVISIONI ANNO 2020	PREVISIONI ANNO 2021	PREVISIONI ANNO 2022
Macroaggregato 201	previsione di competenza	0,00	0,00	0,00
Tributi in conto capitale a carico dell'ente	<i>di cui già impegnato</i>	<i>0,00</i>	<i>0,00</i>	<i>0,00</i>
	<i>di cui fondo pluriennale vincolato</i>	<i>0,00</i>	<i>0,00</i>	<i>0,00</i>
	previsione di cassa	0,00		
Macroaggregato 202	previsione di competenza	0,00	0,00	0,00
Investimenti fissi lordi e acquisto di terreni	<i>di cui già impegnato</i>	<i>0,00</i>	<i>0,00</i>	<i>0,00</i>
	<i>di cui fondo pluriennale vincolato</i>	<i>0,00</i>	<i>0,00</i>	<i>0,00</i>
	previsione di cassa	0,00		
Macroaggregato 203	previsione di competenza	0,00	0,00	0,00
Contributi agli investimenti	<i>di cui già impegnato</i>	<i>0,00</i>	<i>0,00</i>	<i>0,00</i>
	<i>di cui fondo pluriennale vincolato</i>	<i>0,00</i>	<i>0,00</i>	<i>0,00</i>
	previsione di cassa	0,00		
Macroaggregato 204	previsione di competenza	0,00	0,00	0,00
Altri trasferimenti in conto capitale	<i>di cui già impegnato</i>	<i>0,00</i>	<i>0,00</i>	<i>0,00</i>
	<i>di cui fondo pluriennale vincolato</i>	<i>0,00</i>	<i>0,00</i>	<i>0,00</i>
	previsione di cassa	0,00		
Macroaggregato 205	previsione di competenza	0,00	0,00	0,00
Altre spese in conto capitale	<i>di cui già impegnato</i>	<i>0,00</i>	<i>0,00</i>	<i>0,00</i>
	<i>di cui fondo pluriennale vincolato</i>	<i>0,00</i>	<i>0,00</i>	<i>0,00</i>
	previsione di cassa	0,00		
TOTALE MISSIONE 7 PROGRAMMA 2 TITOLO 2	previsione di competenza	0,00	0,00	0,00
	<i>di cui già impegnato</i>	<i>0,00</i>	<i>0,00</i>	<i>0,00</i>
	<i>di cui fondo pluriennale vincolato</i>	<i>0,00</i>	<i>0,00</i>	<i>0,00</i>
	previsione di cassa	0,00		



Prospetto Missione Programma Titolo e Macroaggregato

COMUNE DI MARTELLAGO

SPESE

Esercizio: 2020

MISSIONE 7 PROGRAMMA 2 TITOLO 3				
MACROAGGREGATO		PREVISIONI ANNO 2020	PREVISIONI ANNO 2021	PREVISIONI ANNO 2022
Macroaggregato 301	previsione di competenza	0,00	0,00	0,00
Acquisizioni di attività finanziarie	<i>di cui già impegnato</i>	<i>0,00</i>	<i>0,00</i>	<i>0,00</i>
	<i>di cui fondo pluriennale vincolato</i>	<i>0,00</i>	<i>0,00</i>	<i>0,00</i>
	previsione di cassa	0,00		
Macroaggregato 302	previsione di competenza	0,00	0,00	0,00
Concessione crediti di breve termine	<i>di cui già impegnato</i>	<i>0,00</i>	<i>0,00</i>	<i>0,00</i>
	<i>di cui fondo pluriennale vincolato</i>	<i>0,00</i>	<i>0,00</i>	<i>0,00</i>
	previsione di cassa	0,00		
Macroaggregato 303	previsione di competenza	0,00	0,00	0,00
Concessione crediti di medio-lungo termine	<i>di cui già impegnato</i>	<i>0,00</i>	<i>0,00</i>	<i>0,00</i>
	<i>di cui fondo pluriennale vincolato</i>	<i>0,00</i>	<i>0,00</i>	<i>0,00</i>
	previsione di cassa	0,00		
Macroaggregato 304	previsione di competenza	0,00	0,00	0,00
Altre spese per incremento di attività finanziarie	<i>di cui già impegnato</i>	<i>0,00</i>	<i>0,00</i>	<i>0,00</i>
	<i>di cui fondo pluriennale vincolato</i>	<i>0,00</i>	<i>0,00</i>	<i>0,00</i>
	previsione di cassa	0,00		
TOTALE MISSIONE 7 PROGRAMMA 2 TITOLO 3	previsione di competenza	0,00	0,00	0,00
	<i>di cui già impegnato</i>	<i>0,00</i>	<i>0,00</i>	<i>0,00</i>
	<i>di cui fondo pluriennale vincolato</i>	<i>0,00</i>	<i>0,00</i>	<i>0,00</i>
	previsione di cassa	0,00		



Prospetto Missione Programma Titolo e Macroaggregato

COMUNE DI MARTELLAGO

SPESE

Esercizio: 2020

MISSIONE 8 PROGRAMMA 1 TITOLO 1				
MACROAGGREGATO		PREVISIONI ANNO 2020	PREVISIONI ANNO 2021	PREVISIONI ANNO 2022
Macroaggregato 101 Redditi da lavoro dipendente	previsione di competenza <i>di cui già impegnato</i> <i>di cui fondo pluriennale vincolato</i> previsione di cassa	144.490,67 0,00 0,00 221.887,21	144.490,67 0,00 0,00	144.490,67 0,00 0,00
Macroaggregato 102 Imposte e tasse a carico dell'ente	previsione di competenza <i>di cui già impegnato</i> <i>di cui fondo pluriennale vincolato</i> previsione di cassa	0,00 0,00 0,00 0,00	0,00 0,00 0,00	0,00 0,00 0,00
Macroaggregato 103 Acquisto di beni e servizi	previsione di competenza <i>di cui già impegnato</i> <i>di cui fondo pluriennale vincolato</i> previsione di cassa	2.920,00 0,00 0,00 2.920,00	2.920,00 0,00 0,00	2.920,00 0,00 0,00
Macroaggregato 104 Trasferimenti correnti	previsione di competenza <i>di cui già impegnato</i> <i>di cui fondo pluriennale vincolato</i> previsione di cassa	0,00 0,00 0,00 0,00	0,00 0,00 0,00	0,00 0,00 0,00
Macroaggregato 105 Trasferimenti di tributi (solo per le Regioni)	previsione di competenza <i>di cui già impegnato</i> <i>di cui fondo pluriennale vincolato</i> previsione di cassa	0,00 0,00 0,00 0,00	0,00 0,00 0,00	0,00 0,00 0,00
Macroaggregato 106 Fondi perequativi (solo per le Regioni)	previsione di competenza <i>di cui già impegnato</i> <i>di cui fondo pluriennale vincolato</i> previsione di cassa	0,00 0,00 0,00 0,00	0,00 0,00 0,00	0,00 0,00 0,00
Macroaggregato 107 Interessi passivi	previsione di competenza <i>di cui già impegnato</i> <i>di cui fondo pluriennale vincolato</i> previsione di cassa	0,00 0,00 0,00 0,00	0,00 0,00 0,00	0,00 0,00 0,00
Macroaggregato 108 Altre spese per redditi da capitale	previsione di competenza <i>di cui già impegnato</i> <i>di cui fondo pluriennale vincolato</i> previsione di cassa	0,00 0,00 0,00 0,00	0,00 0,00 0,00	0,00 0,00 0,00
Macroaggregato 109 Rimborsi e poste correttive delle entrate	previsione di competenza <i>di cui già impegnato</i> <i>di cui fondo pluriennale vincolato</i> previsione di cassa	50,00 0,00 0,00 50,00	50,00 0,00 0,00	50,00 0,00 0,00
Macroaggregato 110 Altre spese correnti	previsione di competenza <i>di cui già impegnato</i> <i>di cui fondo pluriennale vincolato</i> previsione di cassa	0,00 0,00 0,00 0,00	0,00 0,00 0,00	0,00 0,00 0,00
TOTALE MISSIONE 8 PROGRAMMA 1 TITOLO 1	previsione di competenza <i>di cui già impegnato</i> <i>di cui fondo pluriennale vincolato</i> previsione di cassa	147.460,67 0,00 0,00 224.857,21	147.460,67 0,00 0,00	147.460,67 0,00 0,00



Prospetto Missione Programma Titolo e Macroaggregato

COMUNE DI MARTELLAGO

SPESE

Esercizio: 2020

MISSIONE 8 PROGRAMMA 1 TITOLO 2				
MACROAGGREGATO		PREVISIONI ANNO 2020	PREVISIONI ANNO 2021	PREVISIONI ANNO 2022
Macroaggregato 201	previsione di competenza	0,00	0,00	0,00
Tributi in conto capitale a carico dell'ente	<i>di cui già impegnato</i>	<i>0,00</i>	<i>0,00</i>	<i>0,00</i>
	<i>di cui fondo pluriennale vincolato</i>	<i>0,00</i>	<i>0,00</i>	<i>0,00</i>
	previsione di cassa	0,00		
Macroaggregato 202	previsione di competenza	0,00	0,00	0,00
Investimenti fissi lordi e acquisto di terreni	<i>di cui già impegnato</i>	<i>0,00</i>	<i>0,00</i>	<i>0,00</i>
	<i>di cui fondo pluriennale vincolato</i>	<i>0,00</i>	<i>0,00</i>	<i>0,00</i>
	previsione di cassa	1.225.624,75		
Macroaggregato 203	previsione di competenza	0,00	0,00	0,00
Contributi agli investimenti	<i>di cui già impegnato</i>	<i>0,00</i>	<i>0,00</i>	<i>0,00</i>
	<i>di cui fondo pluriennale vincolato</i>	<i>0,00</i>	<i>0,00</i>	<i>0,00</i>
	previsione di cassa	0,00		
Macroaggregato 204	previsione di competenza	0,00	0,00	0,00
Altri trasferimenti in conto capitale	<i>di cui già impegnato</i>	<i>0,00</i>	<i>0,00</i>	<i>0,00</i>
	<i>di cui fondo pluriennale vincolato</i>	<i>0,00</i>	<i>0,00</i>	<i>0,00</i>
	previsione di cassa	0,00		
Macroaggregato 205	previsione di competenza	0,00	0,00	0,00
Altre spese in conto capitale	<i>di cui già impegnato</i>	<i>0,00</i>	<i>0,00</i>	<i>0,00</i>
	<i>di cui fondo pluriennale vincolato</i>	<i>0,00</i>	<i>0,00</i>	<i>0,00</i>
	previsione di cassa	9.382,29		
TOTALE MISSIONE 8 PROGRAMMA 1 TITOLO 2	previsione di competenza	0,00	0,00	0,00
	<i>di cui già impegnato</i>	<i>0,00</i>	<i>0,00</i>	<i>0,00</i>
	<i>di cui fondo pluriennale vincolato</i>	<i>0,00</i>	<i>0,00</i>	<i>0,00</i>
	previsione di cassa	1.235.007,04		



Prospetto Missione Programma Titolo e Macroaggregato

COMUNE DI MARTELLAGO

SPESE

Esercizio: 2020

MISSIONE 8 PROGRAMMA 1 TITOLO 3				
MACROAGGREGATO		PREVISIONI ANNO 2020	PREVISIONI ANNO 2021	PREVISIONI ANNO 2022
Macroaggregato 301	previsione di competenza	0,00	0,00	0,00
Acquisizioni di attività finanziarie	<i>di cui già impegnato</i>	<i>0,00</i>	<i>0,00</i>	<i>0,00</i>
	<i>di cui fondo pluriennale vincolato</i>	<i>0,00</i>	<i>0,00</i>	<i>0,00</i>
	previsione di cassa	0,00		
Macroaggregato 302	previsione di competenza	0,00	0,00	0,00
Concessione crediti di breve termine	<i>di cui già impegnato</i>	<i>0,00</i>	<i>0,00</i>	<i>0,00</i>
	<i>di cui fondo pluriennale vincolato</i>	<i>0,00</i>	<i>0,00</i>	<i>0,00</i>
	previsione di cassa	0,00		
Macroaggregato 303	previsione di competenza	0,00	0,00	0,00
Concessione crediti di medio-lungo termine	<i>di cui già impegnato</i>	<i>0,00</i>	<i>0,00</i>	<i>0,00</i>
	<i>di cui fondo pluriennale vincolato</i>	<i>0,00</i>	<i>0,00</i>	<i>0,00</i>
	previsione di cassa	0,00		
Macroaggregato 304	previsione di competenza	0,00	0,00	0,00
Altre spese per incremento di attività finanziarie	<i>di cui già impegnato</i>	<i>0,00</i>	<i>0,00</i>	<i>0,00</i>
	<i>di cui fondo pluriennale vincolato</i>	<i>0,00</i>	<i>0,00</i>	<i>0,00</i>
	previsione di cassa	0,00		
TOTALE MISSIONE 8 PROGRAMMA 1 TITOLO 3	previsione di competenza	0,00	0,00	0,00
	<i>di cui già impegnato</i>	<i>0,00</i>	<i>0,00</i>	<i>0,00</i>
	<i>di cui fondo pluriennale vincolato</i>	<i>0,00</i>	<i>0,00</i>	<i>0,00</i>
	previsione di cassa	0,00		



Prospetto Missione Programma Titolo e Macroaggregato

COMUNE DI MARTELLAGO

SPESE

Esercizio: 2020

MISSIONE 8 PROGRAMMA 2 TITOLO 1				
MACROAGGREGATO		PREVISIONI ANNO 2020	PREVISIONI ANNO 2021	PREVISIONI ANNO 2022
Macroaggregato 101 Redditi da lavoro dipendente	previsione di competenza <i>di cui già impegnato</i> <i>di cui fondo pluriennale vincolato</i> previsione di cassa	0,00 0,00 0,00 0,00	0,00 0,00 0,00 0,00	0,00 0,00 0,00 0,00
Macroaggregato 102 Imposte e tasse a carico dell'ente	previsione di competenza <i>di cui già impegnato</i> <i>di cui fondo pluriennale vincolato</i> previsione di cassa	0,00 0,00 0,00 0,00	0,00 0,00 0,00 0,00	0,00 0,00 0,00 0,00
Macroaggregato 103 Acquisto di beni e servizi	previsione di competenza <i>di cui già impegnato</i> <i>di cui fondo pluriennale vincolato</i> previsione di cassa	37.500,00 0,00 0,00 63.505,05	37.500,00 0,00 0,00 0,00	37.500,00 0,00 0,00 0,00
Macroaggregato 104 Trasferimenti correnti	previsione di competenza <i>di cui già impegnato</i> <i>di cui fondo pluriennale vincolato</i> previsione di cassa	0,00 0,00 0,00 0,00	0,00 0,00 0,00 0,00	0,00 0,00 0,00 0,00
Macroaggregato 105 Trasferimenti di tributi (solo per le Regioni)	previsione di competenza <i>di cui già impegnato</i> <i>di cui fondo pluriennale vincolato</i> previsione di cassa	0,00 0,00 0,00 0,00	0,00 0,00 0,00 0,00	0,00 0,00 0,00 0,00
Macroaggregato 106 Fondi perequativi (solo per le Regioni)	previsione di competenza <i>di cui già impegnato</i> <i>di cui fondo pluriennale vincolato</i> previsione di cassa	0,00 0,00 0,00 0,00	0,00 0,00 0,00 0,00	0,00 0,00 0,00 0,00
Macroaggregato 107 Interessi passivi	previsione di competenza <i>di cui già impegnato</i> <i>di cui fondo pluriennale vincolato</i> previsione di cassa	0,00 0,00 0,00 0,00	0,00 0,00 0,00 0,00	0,00 0,00 0,00 0,00
Macroaggregato 108 Altre spese per redditi da capitale	previsione di competenza <i>di cui già impegnato</i> <i>di cui fondo pluriennale vincolato</i> previsione di cassa	0,00 0,00 0,00 0,00	0,00 0,00 0,00 0,00	0,00 0,00 0,00 0,00
Macroaggregato 109 Rimborsi e poste correttive delle entrate	previsione di competenza <i>di cui già impegnato</i> <i>di cui fondo pluriennale vincolato</i> previsione di cassa	0,00 0,00 0,00 0,00	0,00 0,00 0,00 0,00	0,00 0,00 0,00 0,00
Macroaggregato 110 Altre spese correnti	previsione di competenza <i>di cui già impegnato</i> <i>di cui fondo pluriennale vincolato</i> previsione di cassa	0,00 0,00 0,00 0,00	0,00 0,00 0,00 0,00	0,00 0,00 0,00 0,00
TOTALE MISSIONE 8 PROGRAMMA 2 TITOLO 1	previsione di competenza <i>di cui già impegnato</i> <i>di cui fondo pluriennale vincolato</i> previsione di cassa	37.500,00 0,00 0,00 63.505,05	37.500,00 0,00 0,00 0,00	37.500,00 0,00 0,00 0,00



Prospetto Missione Programma Titolo e Macroaggregato

COMUNE DI MARTELLAGO

SPESE

Esercizio: 2020

MISSIONE 8 PROGRAMMA 2 TITOLO 2				
MACROAGGREGATO		PREVISIONI ANNO 2020	PREVISIONI ANNO 2021	PREVISIONI ANNO 2022
Macroaggregato 201	previsione di competenza	0,00	0,00	0,00
Tributi in conto capitale a carico dell'ente	<i>di cui già impegnato</i>	<i>0,00</i>	<i>0,00</i>	<i>0,00</i>
	<i>di cui fondo pluriennale vincolato</i>	<i>0,00</i>	<i>0,00</i>	<i>0,00</i>
	previsione di cassa	0,00		
Macroaggregato 202	previsione di competenza	0,00	0,00	0,00
Investimenti fissi lordi e acquisto di terreni	<i>di cui già impegnato</i>	<i>0,00</i>	<i>0,00</i>	<i>0,00</i>
	<i>di cui fondo pluriennale vincolato</i>	<i>0,00</i>	<i>0,00</i>	<i>0,00</i>
	previsione di cassa	0,00		
Macroaggregato 203	previsione di competenza	0,00	0,00	0,00
Contributi agli investimenti	<i>di cui già impegnato</i>	<i>0,00</i>	<i>0,00</i>	<i>0,00</i>
	<i>di cui fondo pluriennale vincolato</i>	<i>0,00</i>	<i>0,00</i>	<i>0,00</i>
	previsione di cassa	0,00		
Macroaggregato 204	previsione di competenza	0,00	0,00	0,00
Altri trasferimenti in conto capitale	<i>di cui già impegnato</i>	<i>0,00</i>	<i>0,00</i>	<i>0,00</i>
	<i>di cui fondo pluriennale vincolato</i>	<i>0,00</i>	<i>0,00</i>	<i>0,00</i>
	previsione di cassa	0,00		
Macroaggregato 205	previsione di competenza	0,00	0,00	0,00
Altre spese in conto capitale	<i>di cui già impegnato</i>	<i>0,00</i>	<i>0,00</i>	<i>0,00</i>
	<i>di cui fondo pluriennale vincolato</i>	<i>0,00</i>	<i>0,00</i>	<i>0,00</i>
	previsione di cassa	0,00		
TOTALE MISSIONE 8 PROGRAMMA 2 TITOLO 2	previsione di competenza	0,00	0,00	0,00
	<i>di cui già impegnato</i>	<i>0,00</i>	<i>0,00</i>	<i>0,00</i>
	<i>di cui fondo pluriennale vincolato</i>	<i>0,00</i>	<i>0,00</i>	<i>0,00</i>
	previsione di cassa	0,00		



Prospetto Missione Programma Titolo e Macroaggregato

COMUNE DI MARTELLAGO

SPESE

Esercizio: 2020

MISSIONE 8 PROGRAMMA 2 TITOLO 3				
MACROAGGREGATO		PREVISIONI ANNO 2020	PREVISIONI ANNO 2021	PREVISIONI ANNO 2022
Macroaggregato 301	previsione di competenza	0,00	0,00	0,00
Acquisizioni di attività finanziarie	<i>di cui già impegnato</i>	<i>0,00</i>	<i>0,00</i>	<i>0,00</i>
	<i>di cui fondo pluriennale vincolato</i>	<i>0,00</i>	<i>0,00</i>	<i>0,00</i>
	previsione di cassa	0,00		
Macroaggregato 302	previsione di competenza	0,00	0,00	0,00
Concessione crediti di breve termine	<i>di cui già impegnato</i>	<i>0,00</i>	<i>0,00</i>	<i>0,00</i>
	<i>di cui fondo pluriennale vincolato</i>	<i>0,00</i>	<i>0,00</i>	<i>0,00</i>
	previsione di cassa	0,00		
Macroaggregato 303	previsione di competenza	0,00	0,00	0,00
Concessione crediti di medio-lungo termine	<i>di cui già impegnato</i>	<i>0,00</i>	<i>0,00</i>	<i>0,00</i>
	<i>di cui fondo pluriennale vincolato</i>	<i>0,00</i>	<i>0,00</i>	<i>0,00</i>
	previsione di cassa	0,00		
Macroaggregato 304	previsione di competenza	0,00	0,00	0,00
Altre spese per incremento di attività finanziarie	<i>di cui già impegnato</i>	<i>0,00</i>	<i>0,00</i>	<i>0,00</i>
	<i>di cui fondo pluriennale vincolato</i>	<i>0,00</i>	<i>0,00</i>	<i>0,00</i>
	previsione di cassa	0,00		
TOTALE MISSIONE 8 PROGRAMMA 2 TITOLO 3	previsione di competenza	0,00	0,00	0,00
	<i>di cui già impegnato</i>	<i>0,00</i>	<i>0,00</i>	<i>0,00</i>
	<i>di cui fondo pluriennale vincolato</i>	<i>0,00</i>	<i>0,00</i>	<i>0,00</i>
	previsione di cassa	0,00		



Prospetto Missione Programma Titolo e Macroaggregato

COMUNE DI MARTELLAGO

SPESE

Esercizio: 2020

MISSIONE 8 PROGRAMMA 3 TITOLO 1				
MACROAGGREGATO		PREVISIONI ANNO 2020	PREVISIONI ANNO 2021	PREVISIONI ANNO 2022
Macroaggregato 101 Redditi da lavoro dipendente	previsione di competenza <i>di cui già impegnato</i> <i>di cui fondo pluriennale vincolato</i> previsione di cassa	0,00 0,00 0,00 0,00	0,00 0,00 0,00 0,00	0,00 0,00 0,00 0,00
Macroaggregato 102 Imposte e tasse a carico dell'ente	previsione di competenza <i>di cui già impegnato</i> <i>di cui fondo pluriennale vincolato</i> previsione di cassa	0,00 0,00 0,00 0,00	0,00 0,00 0,00 0,00	0,00 0,00 0,00 0,00
Macroaggregato 103 Acquisto di beni e servizi	previsione di competenza <i>di cui già impegnato</i> <i>di cui fondo pluriennale vincolato</i> previsione di cassa	0,00 0,00 0,00 0,00	0,00 0,00 0,00 0,00	0,00 0,00 0,00 0,00
Macroaggregato 104 Trasferimenti correnti	previsione di competenza <i>di cui già impegnato</i> <i>di cui fondo pluriennale vincolato</i> previsione di cassa	0,00 0,00 0,00 0,00	0,00 0,00 0,00 0,00	0,00 0,00 0,00 0,00
Macroaggregato 105 Trasferimenti di tributi (solo per le Regioni)	previsione di competenza <i>di cui già impegnato</i> <i>di cui fondo pluriennale vincolato</i> previsione di cassa	0,00 0,00 0,00 0,00	0,00 0,00 0,00 0,00	0,00 0,00 0,00 0,00
Macroaggregato 106 Fondi perequativi (solo per le Regioni)	previsione di competenza <i>di cui già impegnato</i> <i>di cui fondo pluriennale vincolato</i> previsione di cassa	0,00 0,00 0,00 0,00	0,00 0,00 0,00 0,00	0,00 0,00 0,00 0,00
Macroaggregato 107 Interessi passivi	previsione di competenza <i>di cui già impegnato</i> <i>di cui fondo pluriennale vincolato</i> previsione di cassa	0,00 0,00 0,00 0,00	0,00 0,00 0,00 0,00	0,00 0,00 0,00 0,00
Macroaggregato 108 Altre spese per redditi da capitale	previsione di competenza <i>di cui già impegnato</i> <i>di cui fondo pluriennale vincolato</i> previsione di cassa	0,00 0,00 0,00 0,00	0,00 0,00 0,00 0,00	0,00 0,00 0,00 0,00
Macroaggregato 109 Rimborsi e poste correttive delle entrate	previsione di competenza <i>di cui già impegnato</i> <i>di cui fondo pluriennale vincolato</i> previsione di cassa	0,00 0,00 0,00 0,00	0,00 0,00 0,00 0,00	0,00 0,00 0,00 0,00
Macroaggregato 110 Altre spese correnti	previsione di competenza <i>di cui già impegnato</i> <i>di cui fondo pluriennale vincolato</i> previsione di cassa	0,00 0,00 0,00 0,00	0,00 0,00 0,00 0,00	0,00 0,00 0,00 0,00
TOTALE MISSIONE 8 PROGRAMMA 3 TITOLO 1	previsione di competenza <i>di cui già impegnato</i> <i>di cui fondo pluriennale vincolato</i> previsione di cassa	0,00 0,00 0,00 0,00	0,00 0,00 0,00 0,00	0,00 0,00 0,00 0,00



Prospetto Missione Programma Titolo e Macroaggregato

COMUNE DI MARTELLAGO

SPESE

Esercizio: 2020

MISSIONE 8 PROGRAMMA 3 TITOLO 2				
MACROAGGREGATO		PREVISIONI ANNO 2020	PREVISIONI ANNO 2021	PREVISIONI ANNO 2022
Macroaggregato 201	previsione di competenza	0,00	0,00	0,00
Tributi in conto capitale a carico dell'ente	<i>di cui già impegnato</i>	<i>0,00</i>	<i>0,00</i>	<i>0,00</i>
	<i>di cui fondo pluriennale vincolato</i>	<i>0,00</i>	<i>0,00</i>	<i>0,00</i>
	previsione di cassa	0,00		
Macroaggregato 202	previsione di competenza	0,00	0,00	0,00
Investimenti fissi lordi e acquisto di terreni	<i>di cui già impegnato</i>	<i>0,00</i>	<i>0,00</i>	<i>0,00</i>
	<i>di cui fondo pluriennale vincolato</i>	<i>0,00</i>	<i>0,00</i>	<i>0,00</i>
	previsione di cassa	0,00		
Macroaggregato 203	previsione di competenza	0,00	0,00	0,00
Contributi agli investimenti	<i>di cui già impegnato</i>	<i>0,00</i>	<i>0,00</i>	<i>0,00</i>
	<i>di cui fondo pluriennale vincolato</i>	<i>0,00</i>	<i>0,00</i>	<i>0,00</i>
	previsione di cassa	0,00		
Macroaggregato 204	previsione di competenza	0,00	0,00	0,00
Altri trasferimenti in conto capitale	<i>di cui già impegnato</i>	<i>0,00</i>	<i>0,00</i>	<i>0,00</i>
	<i>di cui fondo pluriennale vincolato</i>	<i>0,00</i>	<i>0,00</i>	<i>0,00</i>
	previsione di cassa	0,00		
Macroaggregato 205	previsione di competenza	0,00	0,00	0,00
Altre spese in conto capitale	<i>di cui già impegnato</i>	<i>0,00</i>	<i>0,00</i>	<i>0,00</i>
	<i>di cui fondo pluriennale vincolato</i>	<i>0,00</i>	<i>0,00</i>	<i>0,00</i>
	previsione di cassa	0,00		
TOTALE MISSIONE 8 PROGRAMMA 3 TITOLO 2	previsione di competenza	0,00	0,00	0,00
	<i>di cui già impegnato</i>	<i>0,00</i>	<i>0,00</i>	<i>0,00</i>
	<i>di cui fondo pluriennale vincolato</i>	<i>0,00</i>	<i>0,00</i>	<i>0,00</i>
	previsione di cassa	0,00		



Prospetto Missione Programma Titolo e Macroaggregato

COMUNE DI MARTELLAGO

SPESE

Esercizio: 2020

MISSIONE 8 PROGRAMMA 3 TITOLO 3				
MACROAGGREGATO		PREVISIONI ANNO 2020	PREVISIONI ANNO 2021	PREVISIONI ANNO 2022
Macroaggregato 301	previsione di competenza	0,00	0,00	0,00
Acquisizioni di attività finanziarie	<i>di cui già impegnato</i>	<i>0,00</i>	<i>0,00</i>	<i>0,00</i>
	<i>di cui fondo pluriennale vincolato</i>	<i>0,00</i>	<i>0,00</i>	<i>0,00</i>
	previsione di cassa	0,00		
Macroaggregato 302	previsione di competenza	0,00	0,00	0,00
Concessione crediti di breve termine	<i>di cui già impegnato</i>	<i>0,00</i>	<i>0,00</i>	<i>0,00</i>
	<i>di cui fondo pluriennale vincolato</i>	<i>0,00</i>	<i>0,00</i>	<i>0,00</i>
	previsione di cassa	0,00		
Macroaggregato 303	previsione di competenza	0,00	0,00	0,00
Concessione crediti di medio-lungo termine	<i>di cui già impegnato</i>	<i>0,00</i>	<i>0,00</i>	<i>0,00</i>
	<i>di cui fondo pluriennale vincolato</i>	<i>0,00</i>	<i>0,00</i>	<i>0,00</i>
	previsione di cassa	0,00		
Macroaggregato 304	previsione di competenza	0,00	0,00	0,00
Altre spese per incremento di attività finanziarie	<i>di cui già impegnato</i>	<i>0,00</i>	<i>0,00</i>	<i>0,00</i>
	<i>di cui fondo pluriennale vincolato</i>	<i>0,00</i>	<i>0,00</i>	<i>0,00</i>
	previsione di cassa	0,00		
TOTALE MISSIONE 8 PROGRAMMA 3 TITOLO 3	previsione di competenza	0,00	0,00	0,00
	<i>di cui già impegnato</i>	<i>0,00</i>	<i>0,00</i>	<i>0,00</i>
	<i>di cui fondo pluriennale vincolato</i>	<i>0,00</i>	<i>0,00</i>	<i>0,00</i>
	previsione di cassa	0,00		



Prospetto Missione Programma Titolo e Macroaggregato

COMUNE DI MARTELLAGO

SPESE

Esercizio: 2020

MISSIONE 9 PROGRAMMA 1 TITOLO 1				
MACROAGGREGATO		PREVISIONI ANNO 2020	PREVISIONI ANNO 2021	PREVISIONI ANNO 2022
Macroaggregato 101 Redditi da lavoro dipendente	previsione di competenza <i>di cui già impegnato</i> <i>di cui fondo pluriennale vincolato</i> previsione di cassa	0,00 0,00 0,00 0,00	0,00 0,00 0,00 0,00	0,00 0,00 0,00 0,00
Macroaggregato 102 Imposte e tasse a carico dell'ente	previsione di competenza <i>di cui già impegnato</i> <i>di cui fondo pluriennale vincolato</i> previsione di cassa	0,00 0,00 0,00 0,00	0,00 0,00 0,00 0,00	0,00 0,00 0,00 0,00
Macroaggregato 103 Acquisto di beni e servizi	previsione di competenza <i>di cui già impegnato</i> <i>di cui fondo pluriennale vincolato</i> previsione di cassa	0,00 0,00 0,00 0,00	0,00 0,00 0,00 0,00	0,00 0,00 0,00 0,00
Macroaggregato 104 Trasferimenti correnti	previsione di competenza <i>di cui già impegnato</i> <i>di cui fondo pluriennale vincolato</i> previsione di cassa	0,00 0,00 0,00 0,00	0,00 0,00 0,00 0,00	0,00 0,00 0,00 0,00
Macroaggregato 105 Trasferimenti di tributi (solo per le Regioni)	previsione di competenza <i>di cui già impegnato</i> <i>di cui fondo pluriennale vincolato</i> previsione di cassa	0,00 0,00 0,00 0,00	0,00 0,00 0,00 0,00	0,00 0,00 0,00 0,00
Macroaggregato 106 Fondi perequativi (solo per le Regioni)	previsione di competenza <i>di cui già impegnato</i> <i>di cui fondo pluriennale vincolato</i> previsione di cassa	0,00 0,00 0,00 0,00	0,00 0,00 0,00 0,00	0,00 0,00 0,00 0,00
Macroaggregato 107 Interessi passivi	previsione di competenza <i>di cui già impegnato</i> <i>di cui fondo pluriennale vincolato</i> previsione di cassa	0,00 0,00 0,00 0,00	0,00 0,00 0,00 0,00	0,00 0,00 0,00 0,00
Macroaggregato 108 Altre spese per redditi da capitale	previsione di competenza <i>di cui già impegnato</i> <i>di cui fondo pluriennale vincolato</i> previsione di cassa	0,00 0,00 0,00 0,00	0,00 0,00 0,00 0,00	0,00 0,00 0,00 0,00
Macroaggregato 109 Rimborsi e poste correttive delle entrate	previsione di competenza <i>di cui già impegnato</i> <i>di cui fondo pluriennale vincolato</i> previsione di cassa	0,00 0,00 0,00 0,00	0,00 0,00 0,00 0,00	0,00 0,00 0,00 0,00
Macroaggregato 110 Altre spese correnti	previsione di competenza <i>di cui già impegnato</i> <i>di cui fondo pluriennale vincolato</i> previsione di cassa	0,00 0,00 0,00 0,00	0,00 0,00 0,00 0,00	0,00 0,00 0,00 0,00
TOTALE MISSIONE 9 PROGRAMMA 1 TITOLO 1	previsione di competenza <i>di cui già impegnato</i> <i>di cui fondo pluriennale vincolato</i> previsione di cassa	0,00 0,00 0,00 0,00	0,00 0,00 0,00 0,00	0,00 0,00 0,00 0,00



Prospetto Missione Programma Titolo e Macroaggregato

COMUNE DI MARTELLAGO

SPESE

Esercizio: 2020

MISSIONE 9 PROGRAMMA 1 TITOLO 2				
MACROAGGREGATO		PREVISIONI ANNO 2020	PREVISIONI ANNO 2021	PREVISIONI ANNO 2022
Macroaggregato 201	previsione di competenza	0,00	0,00	0,00
Tributi in conto capitale a carico dell'ente	<i>di cui già impegnato</i>	<i>0,00</i>	<i>0,00</i>	<i>0,00</i>
	<i>di cui fondo pluriennale vincolato</i>	<i>0,00</i>	<i>0,00</i>	<i>0,00</i>
	previsione di cassa	0,00		
Macroaggregato 202	previsione di competenza	0,00	0,00	0,00
Investimenti fissi lordi e acquisto di terreni	<i>di cui già impegnato</i>	<i>0,00</i>	<i>0,00</i>	<i>0,00</i>
	<i>di cui fondo pluriennale vincolato</i>	<i>0,00</i>	<i>0,00</i>	<i>0,00</i>
	previsione di cassa	0,00		
Macroaggregato 203	previsione di competenza	0,00	0,00	0,00
Contributi agli investimenti	<i>di cui già impegnato</i>	<i>0,00</i>	<i>0,00</i>	<i>0,00</i>
	<i>di cui fondo pluriennale vincolato</i>	<i>0,00</i>	<i>0,00</i>	<i>0,00</i>
	previsione di cassa	0,00		
Macroaggregato 204	previsione di competenza	0,00	0,00	0,00
Altri trasferimenti in conto capitale	<i>di cui già impegnato</i>	<i>0,00</i>	<i>0,00</i>	<i>0,00</i>
	<i>di cui fondo pluriennale vincolato</i>	<i>0,00</i>	<i>0,00</i>	<i>0,00</i>
	previsione di cassa	0,00		
Macroaggregato 205	previsione di competenza	0,00	0,00	0,00
Altre spese in conto capitale	<i>di cui già impegnato</i>	<i>0,00</i>	<i>0,00</i>	<i>0,00</i>
	<i>di cui fondo pluriennale vincolato</i>	<i>0,00</i>	<i>0,00</i>	<i>0,00</i>
	previsione di cassa	0,00		
TOTALE MISSIONE 9 PROGRAMMA 1 TITOLO 2	previsione di competenza	0,00	0,00	0,00
	<i>di cui già impegnato</i>	<i>0,00</i>	<i>0,00</i>	<i>0,00</i>
	<i>di cui fondo pluriennale vincolato</i>	<i>0,00</i>	<i>0,00</i>	<i>0,00</i>
	previsione di cassa	0,00		



Prospetto Missione Programma Titolo e Macroaggregato

COMUNE DI MARTELLAGO

SPESE

Esercizio: 2020

MISSIONE 9 PROGRAMMA 1 TITOLO 3				
MACROAGGREGATO		PREVISIONI ANNO 2020	PREVISIONI ANNO 2021	PREVISIONI ANNO 2022
Macroaggregato 301	previsione di competenza	0,00	0,00	0,00
Acquisizioni di attività finanziarie	<i>di cui già impegnato</i>	<i>0,00</i>	<i>0,00</i>	<i>0,00</i>
	<i>di cui fondo pluriennale vincolato</i>	<i>0,00</i>	<i>0,00</i>	<i>0,00</i>
	previsione di cassa	0,00		
Macroaggregato 302	previsione di competenza	0,00	0,00	0,00
Concessione crediti di breve termine	<i>di cui già impegnato</i>	<i>0,00</i>	<i>0,00</i>	<i>0,00</i>
	<i>di cui fondo pluriennale vincolato</i>	<i>0,00</i>	<i>0,00</i>	<i>0,00</i>
	previsione di cassa	0,00		
Macroaggregato 303	previsione di competenza	0,00	0,00	0,00
Concessione crediti di medio-lungo termine	<i>di cui già impegnato</i>	<i>0,00</i>	<i>0,00</i>	<i>0,00</i>
	<i>di cui fondo pluriennale vincolato</i>	<i>0,00</i>	<i>0,00</i>	<i>0,00</i>
	previsione di cassa	0,00		
Macroaggregato 304	previsione di competenza	0,00	0,00	0,00
Altre spese per incremento di attività finanziarie	<i>di cui già impegnato</i>	<i>0,00</i>	<i>0,00</i>	<i>0,00</i>
	<i>di cui fondo pluriennale vincolato</i>	<i>0,00</i>	<i>0,00</i>	<i>0,00</i>
	previsione di cassa	0,00		
TOTALE MISSIONE 9 PROGRAMMA 1 TITOLO 3	previsione di competenza	0,00	0,00	0,00
	<i>di cui già impegnato</i>	<i>0,00</i>	<i>0,00</i>	<i>0,00</i>
	<i>di cui fondo pluriennale vincolato</i>	<i>0,00</i>	<i>0,00</i>	<i>0,00</i>
	previsione di cassa	0,00		



Prospetto Missione Programma Titolo e Macroaggregato

COMUNE DI MARTELLAGO

SPESE

Esercizio: 2020

MISSIONE 9 PROGRAMMA 2 TITOLO 1				
MACROAGGREGATO		PREVISIONI ANNO 2020	PREVISIONI ANNO 2021	PREVISIONI ANNO 2022
Macroaggregato 101 Redditi da lavoro dipendente	previsione di competenza <i>di cui già impegnato</i> <i>di cui fondo pluriennale vincolato</i> previsione di cassa	0,00 0,00 0,00 0,00	0,00 0,00 0,00 0,00	0,00 0,00 0,00 0,00
Macroaggregato 102 Imposte e tasse a carico dell'ente	previsione di competenza <i>di cui già impegnato</i> <i>di cui fondo pluriennale vincolato</i> previsione di cassa	0,00 0,00 0,00 0,00	0,00 0,00 0,00 0,00	0,00 0,00 0,00 0,00
Macroaggregato 103 Acquisto di beni e servizi	previsione di competenza <i>di cui già impegnato</i> <i>di cui fondo pluriennale vincolato</i> previsione di cassa	511.085,50 0,00 0,00 916.147,90	385.800,00 0,00 0,00 0,00	385.800,00 0,00 0,00 0,00
Macroaggregato 104 Trasferimenti correnti	previsione di competenza <i>di cui già impegnato</i> <i>di cui fondo pluriennale vincolato</i> previsione di cassa	0,00 0,00 0,00 500,00	0,00 0,00 0,00 0,00	0,00 0,00 0,00 0,00
Macroaggregato 105 Trasferimenti di tributi (solo per le Regioni)	previsione di competenza <i>di cui già impegnato</i> <i>di cui fondo pluriennale vincolato</i> previsione di cassa	0,00 0,00 0,00 0,00	0,00 0,00 0,00 0,00	0,00 0,00 0,00 0,00
Macroaggregato 106 Fondi perequativi (solo per le Regioni)	previsione di competenza <i>di cui già impegnato</i> <i>di cui fondo pluriennale vincolato</i> previsione di cassa	0,00 0,00 0,00 0,00	0,00 0,00 0,00 0,00	0,00 0,00 0,00 0,00
Macroaggregato 107 Interessi passivi	previsione di competenza <i>di cui già impegnato</i> <i>di cui fondo pluriennale vincolato</i> previsione di cassa	0,00 0,00 0,00 0,00	0,00 0,00 0,00 0,00	0,00 0,00 0,00 0,00
Macroaggregato 108 Altre spese per redditi da capitale	previsione di competenza <i>di cui già impegnato</i> <i>di cui fondo pluriennale vincolato</i> previsione di cassa	0,00 0,00 0,00 0,00	0,00 0,00 0,00 0,00	0,00 0,00 0,00 0,00
Macroaggregato 109 Rimborsi e poste correttive delle entrate	previsione di competenza <i>di cui già impegnato</i> <i>di cui fondo pluriennale vincolato</i> previsione di cassa	0,00 0,00 0,00 0,00	0,00 0,00 0,00 0,00	0,00 0,00 0,00 0,00
Macroaggregato 110 Altre spese correnti	previsione di competenza <i>di cui già impegnato</i> <i>di cui fondo pluriennale vincolato</i> previsione di cassa	0,00 0,00 0,00 0,00	0,00 0,00 0,00 0,00	0,00 0,00 0,00 0,00
TOTALE MISSIONE 9 PROGRAMMA 2 TITOLO 1	previsione di competenza <i>di cui già impegnato</i> <i>di cui fondo pluriennale vincolato</i> previsione di cassa	511.085,50 0,00 0,00 916.647,90	385.800,00 0,00 0,00 0,00	385.800,00 0,00 0,00 0,00



Prospetto Missione Programma Titolo e Macroaggregato

COMUNE DI MARTELLAGO

SPESE

Esercizio: 2020

MISSIONE 9 PROGRAMMA 2 TITOLO 2				
MACROAGGREGATO		PREVISIONI ANNO 2020	PREVISIONI ANNO 2021	PREVISIONI ANNO 2022
Macroaggregato 201	previsione di competenza	0,00	0,00	0,00
Tributi in conto capitale a carico dell'ente	<i>di cui già impegnato</i>	<i>0,00</i>	<i>0,00</i>	<i>0,00</i>
	<i>di cui fondo pluriennale vincolato</i>	<i>0,00</i>	<i>0,00</i>	<i>0,00</i>
	previsione di cassa	0,00		
Macroaggregato 202	previsione di competenza	0,00	0,00	0,00
Investimenti fissi lordi e acquisto di terreni	<i>di cui già impegnato</i>	<i>0,00</i>	<i>0,00</i>	<i>0,00</i>
	<i>di cui fondo pluriennale vincolato</i>	<i>0,00</i>	<i>0,00</i>	<i>0,00</i>
	previsione di cassa	0,00		
Macroaggregato 203	previsione di competenza	0,00	0,00	0,00
Contributi agli investimenti	<i>di cui già impegnato</i>	<i>0,00</i>	<i>0,00</i>	<i>0,00</i>
	<i>di cui fondo pluriennale vincolato</i>	<i>0,00</i>	<i>0,00</i>	<i>0,00</i>
	previsione di cassa	0,00		
Macroaggregato 204	previsione di competenza	0,00	0,00	0,00
Altri trasferimenti in conto capitale	<i>di cui già impegnato</i>	<i>0,00</i>	<i>0,00</i>	<i>0,00</i>
	<i>di cui fondo pluriennale vincolato</i>	<i>0,00</i>	<i>0,00</i>	<i>0,00</i>
	previsione di cassa	0,00		
Macroaggregato 205	previsione di competenza	0,00	0,00	0,00
Altre spese in conto capitale	<i>di cui già impegnato</i>	<i>0,00</i>	<i>0,00</i>	<i>0,00</i>
	<i>di cui fondo pluriennale vincolato</i>	<i>0,00</i>	<i>0,00</i>	<i>0,00</i>
	previsione di cassa	0,00		
TOTALE MISSIONE 9 PROGRAMMA 2 TITOLO 2	previsione di competenza	0,00	0,00	0,00
	<i>di cui già impegnato</i>	<i>0,00</i>	<i>0,00</i>	<i>0,00</i>
	<i>di cui fondo pluriennale vincolato</i>	<i>0,00</i>	<i>0,00</i>	<i>0,00</i>
	previsione di cassa	0,00		



Prospetto Missione Programma Titolo e Macroaggregato

COMUNE DI MARTELLAGO

SPESE

Esercizio: 2020

MISSIONE 9 PROGRAMMA 2 TITOLO 3				
MACROAGGREGATO		PREVISIONI ANNO 2020	PREVISIONI ANNO 2021	PREVISIONI ANNO 2022
Macroaggregato 301	previsione di competenza	0,00	0,00	0,00
Acquisizioni di attività finanziarie	<i>di cui già impegnato</i>	<i>0,00</i>	<i>0,00</i>	<i>0,00</i>
	<i>di cui fondo pluriennale vincolato</i>	<i>0,00</i>	<i>0,00</i>	<i>0,00</i>
	previsione di cassa	0,00		
Macroaggregato 302	previsione di competenza	0,00	0,00	0,00
Concessione crediti di breve termine	<i>di cui già impegnato</i>	<i>0,00</i>	<i>0,00</i>	<i>0,00</i>
	<i>di cui fondo pluriennale vincolato</i>	<i>0,00</i>	<i>0,00</i>	<i>0,00</i>
	previsione di cassa	0,00		
Macroaggregato 303	previsione di competenza	0,00	0,00	0,00
Concessione crediti di medio-lungo termine	<i>di cui già impegnato</i>	<i>0,00</i>	<i>0,00</i>	<i>0,00</i>
	<i>di cui fondo pluriennale vincolato</i>	<i>0,00</i>	<i>0,00</i>	<i>0,00</i>
	previsione di cassa	0,00		
Macroaggregato 304	previsione di competenza	0,00	0,00	0,00
Altre spese per incremento di attività finanziarie	<i>di cui già impegnato</i>	<i>0,00</i>	<i>0,00</i>	<i>0,00</i>
	<i>di cui fondo pluriennale vincolato</i>	<i>0,00</i>	<i>0,00</i>	<i>0,00</i>
	previsione di cassa	0,00		
TOTALE MISSIONE 9 PROGRAMMA 2 TITOLO 3	previsione di competenza	0,00	0,00	0,00
	<i>di cui già impegnato</i>	<i>0,00</i>	<i>0,00</i>	<i>0,00</i>
	<i>di cui fondo pluriennale vincolato</i>	<i>0,00</i>	<i>0,00</i>	<i>0,00</i>
	previsione di cassa	0,00		



Prospetto Missione Programma Titolo e Macroaggregato

COMUNE DI MARTELLAGO

SPESE

Esercizio: 2020

MISSIONE 9 PROGRAMMA 3 TITOLO 1				
MACROAGGREGATO		PREVISIONI ANNO 2020	PREVISIONI ANNO 2021	PREVISIONI ANNO 2022
Macroaggregato 101 Redditi da lavoro dipendente	previsione di competenza <i>di cui già impegnato</i> <i>di cui fondo pluriennale vincolato</i> previsione di cassa	0,00 0,00 0,00 0,00	0,00 0,00 0,00 0,00	0,00 0,00 0,00 0,00
Macroaggregato 102 Imposte e tasse a carico dell'ente	previsione di competenza <i>di cui già impegnato</i> <i>di cui fondo pluriennale vincolato</i> previsione di cassa	0,00 0,00 0,00 0,00	0,00 0,00 0,00 0,00	0,00 0,00 0,00 0,00
Macroaggregato 103 Acquisto di beni e servizi	previsione di competenza <i>di cui già impegnato</i> <i>di cui fondo pluriennale vincolato</i> previsione di cassa	2.669.577,46 0,00 0,00 4.480.027,38	2.696.273,23 0,00 0,00 0,00	2.696.273,23 0,00 0,00 0,00
Macroaggregato 104 Trasferimenti correnti	previsione di competenza <i>di cui già impegnato</i> <i>di cui fondo pluriennale vincolato</i> previsione di cassa	12.702,60 0,00 0,00 12.702,60	12.702,60 0,00 0,00 0,00	12.702,60 0,00 0,00 0,00
Macroaggregato 105 Trasferimenti di tributi (solo per le Regioni)	previsione di competenza <i>di cui già impegnato</i> <i>di cui fondo pluriennale vincolato</i> previsione di cassa	0,00 0,00 0,00 0,00	0,00 0,00 0,00 0,00	0,00 0,00 0,00 0,00
Macroaggregato 106 Fondi perequativi (solo per le Regioni)	previsione di competenza <i>di cui già impegnato</i> <i>di cui fondo pluriennale vincolato</i> previsione di cassa	0,00 0,00 0,00 0,00	0,00 0,00 0,00 0,00	0,00 0,00 0,00 0,00
Macroaggregato 107 Interessi passivi	previsione di competenza <i>di cui già impegnato</i> <i>di cui fondo pluriennale vincolato</i> previsione di cassa	0,00 0,00 0,00 0,00	0,00 0,00 0,00 0,00	0,00 0,00 0,00 0,00
Macroaggregato 108 Altre spese per redditi da capitale	previsione di competenza <i>di cui già impegnato</i> <i>di cui fondo pluriennale vincolato</i> previsione di cassa	0,00 0,00 0,00 0,00	0,00 0,00 0,00 0,00	0,00 0,00 0,00 0,00
Macroaggregato 109 Rimborsi e poste correttive delle entrate	previsione di competenza <i>di cui già impegnato</i> <i>di cui fondo pluriennale vincolato</i> previsione di cassa	0,00 0,00 0,00 0,00	0,00 0,00 0,00 0,00	0,00 0,00 0,00 0,00
Macroaggregato 110 Altre spese correnti	previsione di competenza <i>di cui già impegnato</i> <i>di cui fondo pluriennale vincolato</i> previsione di cassa	0,00 0,00 0,00 0,00	0,00 0,00 0,00 0,00	0,00 0,00 0,00 0,00
TOTALE MISSIONE 9 PROGRAMMA 3 TITOLO 1	previsione di competenza <i>di cui già impegnato</i> <i>di cui fondo pluriennale vincolato</i> previsione di cassa	2.682.280,06 0,00 0,00 4.492.729,98	2.708.975,83 0,00 0,00 0,00	2.708.975,83 0,00 0,00 0,00



Prospetto Missione Programma Titolo e Macroaggregato

COMUNE DI MARTELLAGO

SPESE

Esercizio: 2020

MISSIONE 9 PROGRAMMA 3 TITOLO 2				
MACROAGGREGATO		PREVISIONI ANNO 2020	PREVISIONI ANNO 2021	PREVISIONI ANNO 2022
Macroaggregato 201	previsione di competenza	0,00	0,00	0,00
Tributi in conto capitale a carico dell'ente	<i>di cui già impegnato</i>	<i>0,00</i>	<i>0,00</i>	<i>0,00</i>
	<i>di cui fondo pluriennale vincolato</i>	<i>0,00</i>	<i>0,00</i>	<i>0,00</i>
	previsione di cassa	0,00		
Macroaggregato 202	previsione di competenza	0,00	0,00	0,00
Investimenti fissi lordi e acquisto di terreni	<i>di cui già impegnato</i>	<i>0,00</i>	<i>0,00</i>	<i>0,00</i>
	<i>di cui fondo pluriennale vincolato</i>	<i>0,00</i>	<i>0,00</i>	<i>0,00</i>
	previsione di cassa	0,00		
Macroaggregato 203	previsione di competenza	0,00	0,00	0,00
Contributi agli investimenti	<i>di cui già impegnato</i>	<i>0,00</i>	<i>0,00</i>	<i>0,00</i>
	<i>di cui fondo pluriennale vincolato</i>	<i>0,00</i>	<i>0,00</i>	<i>0,00</i>
	previsione di cassa	0,00		
Macroaggregato 204	previsione di competenza	0,00	0,00	0,00
Altri trasferimenti in conto capitale	<i>di cui già impegnato</i>	<i>0,00</i>	<i>0,00</i>	<i>0,00</i>
	<i>di cui fondo pluriennale vincolato</i>	<i>0,00</i>	<i>0,00</i>	<i>0,00</i>
	previsione di cassa	0,00		
Macroaggregato 205	previsione di competenza	0,00	0,00	0,00
Altre spese in conto capitale	<i>di cui già impegnato</i>	<i>0,00</i>	<i>0,00</i>	<i>0,00</i>
	<i>di cui fondo pluriennale vincolato</i>	<i>0,00</i>	<i>0,00</i>	<i>0,00</i>
	previsione di cassa	0,00		
TOTALE MISSIONE 9 PROGRAMMA 3 TITOLO 2	previsione di competenza	0,00	0,00	0,00
	<i>di cui già impegnato</i>	<i>0,00</i>	<i>0,00</i>	<i>0,00</i>
	<i>di cui fondo pluriennale vincolato</i>	<i>0,00</i>	<i>0,00</i>	<i>0,00</i>
	previsione di cassa	0,00		



Prospetto Missione Programma Titolo e Macroaggregato

COMUNE DI MARTELLAGO

SPESE

Esercizio: 2020

MISSIONE 9 PROGRAMMA 3 TITOLO 3				
MACROAGGREGATO		PREVISIONI ANNO 2020	PREVISIONI ANNO 2021	PREVISIONI ANNO 2022
Macroaggregato 301	previsione di competenza	0,00	0,00	0,00
Acquisizioni di attività finanziarie	<i>di cui già impegnato</i>	<i>0,00</i>	<i>0,00</i>	<i>0,00</i>
	<i>di cui fondo pluriennale vincolato</i>	<i>0,00</i>	<i>0,00</i>	<i>0,00</i>
	previsione di cassa	0,00		
Macroaggregato 302	previsione di competenza	0,00	0,00	0,00
Concessione crediti di breve termine	<i>di cui già impegnato</i>	<i>0,00</i>	<i>0,00</i>	<i>0,00</i>
	<i>di cui fondo pluriennale vincolato</i>	<i>0,00</i>	<i>0,00</i>	<i>0,00</i>
	previsione di cassa	0,00		
Macroaggregato 303	previsione di competenza	0,00	0,00	0,00
Concessione crediti di medio-lungo termine	<i>di cui già impegnato</i>	<i>0,00</i>	<i>0,00</i>	<i>0,00</i>
	<i>di cui fondo pluriennale vincolato</i>	<i>0,00</i>	<i>0,00</i>	<i>0,00</i>
	previsione di cassa	0,00		
Macroaggregato 304	previsione di competenza	0,00	0,00	0,00
Altre spese per incremento di attività finanziarie	<i>di cui già impegnato</i>	<i>0,00</i>	<i>0,00</i>	<i>0,00</i>
	<i>di cui fondo pluriennale vincolato</i>	<i>0,00</i>	<i>0,00</i>	<i>0,00</i>
	previsione di cassa	0,00		
TOTALE MISSIONE 9 PROGRAMMA 3 TITOLO 3	previsione di competenza	0,00	0,00	0,00
	<i>di cui già impegnato</i>	<i>0,00</i>	<i>0,00</i>	<i>0,00</i>
	<i>di cui fondo pluriennale vincolato</i>	<i>0,00</i>	<i>0,00</i>	<i>0,00</i>
	previsione di cassa	0,00		



Prospetto Missione Programma Titolo e Macroaggregato

COMUNE DI MARTELLAGO

SPESE

Esercizio: 2020

MISSIONE 9 PROGRAMMA 4 TITOLO 1				
MACROAGGREGATO		PREVISIONI ANNO 2020	PREVISIONI ANNO 2021	PREVISIONI ANNO 2022
Macroaggregato 101 Redditi da lavoro dipendente	previsione di competenza <i>di cui già impegnato</i> <i>di cui fondo pluriennale vincolato</i> previsione di cassa	0,00 0,00 0,00 0,00	0,00 0,00 0,00 0,00	0,00 0,00 0,00 0,00
Macroaggregato 102 Imposte e tasse a carico dell'ente	previsione di competenza <i>di cui già impegnato</i> <i>di cui fondo pluriennale vincolato</i> previsione di cassa	0,00 0,00 0,00 0,00	0,00 0,00 0,00 0,00	0,00 0,00 0,00 0,00
Macroaggregato 103 Acquisto di beni e servizi	previsione di competenza <i>di cui già impegnato</i> <i>di cui fondo pluriennale vincolato</i> previsione di cassa	0,00 0,00 0,00 0,00	0,00 0,00 0,00 0,00	0,00 0,00 0,00 0,00
Macroaggregato 104 Trasferimenti correnti	previsione di competenza <i>di cui già impegnato</i> <i>di cui fondo pluriennale vincolato</i> previsione di cassa	0,00 0,00 0,00 0,00	0,00 0,00 0,00 0,00	0,00 0,00 0,00 0,00
Macroaggregato 105 Trasferimenti di tributi (solo per le Regioni)	previsione di competenza <i>di cui già impegnato</i> <i>di cui fondo pluriennale vincolato</i> previsione di cassa	0,00 0,00 0,00 0,00	0,00 0,00 0,00 0,00	0,00 0,00 0,00 0,00
Macroaggregato 106 Fondi perequativi (solo per le Regioni)	previsione di competenza <i>di cui già impegnato</i> <i>di cui fondo pluriennale vincolato</i> previsione di cassa	0,00 0,00 0,00 0,00	0,00 0,00 0,00 0,00	0,00 0,00 0,00 0,00
Macroaggregato 107 Interessi passivi	previsione di competenza <i>di cui già impegnato</i> <i>di cui fondo pluriennale vincolato</i> previsione di cassa	0,00 0,00 0,00 0,00	0,00 0,00 0,00 0,00	0,00 0,00 0,00 0,00
Macroaggregato 108 Altre spese per redditi da capitale	previsione di competenza <i>di cui già impegnato</i> <i>di cui fondo pluriennale vincolato</i> previsione di cassa	0,00 0,00 0,00 0,00	0,00 0,00 0,00 0,00	0,00 0,00 0,00 0,00
Macroaggregato 109 Rimborsi e poste correttive delle entrate	previsione di competenza <i>di cui già impegnato</i> <i>di cui fondo pluriennale vincolato</i> previsione di cassa	0,00 0,00 0,00 0,00	0,00 0,00 0,00 0,00	0,00 0,00 0,00 0,00
Macroaggregato 110 Altre spese correnti	previsione di competenza <i>di cui già impegnato</i> <i>di cui fondo pluriennale vincolato</i> previsione di cassa	0,00 0,00 0,00 0,00	0,00 0,00 0,00 0,00	0,00 0,00 0,00 0,00
TOTALE MISSIONE 9 PROGRAMMA 4 TITOLO 1	previsione di competenza <i>di cui già impegnato</i> <i>di cui fondo pluriennale vincolato</i> previsione di cassa	0,00 0,00 0,00 0,00	0,00 0,00 0,00 0,00	0,00 0,00 0,00 0,00



Prospetto Missione Programma Titolo e Macroaggregato

COMUNE DI MARTELLAGO

SPESE

Esercizio: 2020

MISSIONE 9 PROGRAMMA 4 TITOLO 2				
MACROAGGREGATO		PREVISIONI ANNO 2020	PREVISIONI ANNO 2021	PREVISIONI ANNO 2022
Macroaggregato 201	previsione di competenza	0,00	0,00	0,00
Tributi in conto capitale a carico dell'ente	<i>di cui già impegnato</i>	<i>0,00</i>	<i>0,00</i>	<i>0,00</i>
	<i>di cui fondo pluriennale vincolato</i>	<i>0,00</i>	<i>0,00</i>	<i>0,00</i>
	previsione di cassa	0,00		
Macroaggregato 202	previsione di competenza	0,00	0,00	0,00
Investimenti fissi lordi e acquisto di terreni	<i>di cui già impegnato</i>	<i>0,00</i>	<i>0,00</i>	<i>0,00</i>
	<i>di cui fondo pluriennale vincolato</i>	<i>0,00</i>	<i>0,00</i>	<i>0,00</i>
	previsione di cassa	0,00		
Macroaggregato 203	previsione di competenza	0,00	0,00	0,00
Contributi agli investimenti	<i>di cui già impegnato</i>	<i>0,00</i>	<i>0,00</i>	<i>0,00</i>
	<i>di cui fondo pluriennale vincolato</i>	<i>0,00</i>	<i>0,00</i>	<i>0,00</i>
	previsione di cassa	344.277,73		
Macroaggregato 204	previsione di competenza	0,00	0,00	0,00
Altri trasferimenti in conto capitale	<i>di cui già impegnato</i>	<i>0,00</i>	<i>0,00</i>	<i>0,00</i>
	<i>di cui fondo pluriennale vincolato</i>	<i>0,00</i>	<i>0,00</i>	<i>0,00</i>
	previsione di cassa	0,00		
Macroaggregato 205	previsione di competenza	0,00	0,00	0,00
Altre spese in conto capitale	<i>di cui già impegnato</i>	<i>0,00</i>	<i>0,00</i>	<i>0,00</i>
	<i>di cui fondo pluriennale vincolato</i>	<i>0,00</i>	<i>0,00</i>	<i>0,00</i>
	previsione di cassa	0,00		
TOTALE MISSIONE 9 PROGRAMMA 4 TITOLO 2	previsione di competenza	0,00	0,00	0,00
	<i>di cui già impegnato</i>	<i>0,00</i>	<i>0,00</i>	<i>0,00</i>
	<i>di cui fondo pluriennale vincolato</i>	<i>0,00</i>	<i>0,00</i>	<i>0,00</i>
	previsione di cassa	344.277,73		



Prospetto Missione Programma Titolo e Macroaggregato

COMUNE DI MARTELLAGO

SPESE

Esercizio: 2020

MISSIONE 9 PROGRAMMA 4 TITOLO 3				
MACROAGGREGATO		PREVISIONI ANNO 2020	PREVISIONI ANNO 2021	PREVISIONI ANNO 2022
Macroaggregato 301	previsione di competenza	0,00	0,00	0,00
Acquisizioni di attività finanziarie	<i>di cui già impegnato</i>	<i>0,00</i>	<i>0,00</i>	<i>0,00</i>
	<i>di cui fondo pluriennale vincolato</i>	<i>0,00</i>	<i>0,00</i>	<i>0,00</i>
	previsione di cassa	0,00		
Macroaggregato 302	previsione di competenza	0,00	0,00	0,00
Concessione crediti di breve termine	<i>di cui già impegnato</i>	<i>0,00</i>	<i>0,00</i>	<i>0,00</i>
	<i>di cui fondo pluriennale vincolato</i>	<i>0,00</i>	<i>0,00</i>	<i>0,00</i>
	previsione di cassa	0,00		
Macroaggregato 303	previsione di competenza	0,00	0,00	0,00
Concessione crediti di medio-lungo termine	<i>di cui già impegnato</i>	<i>0,00</i>	<i>0,00</i>	<i>0,00</i>
	<i>di cui fondo pluriennale vincolato</i>	<i>0,00</i>	<i>0,00</i>	<i>0,00</i>
	previsione di cassa	0,00		
Macroaggregato 304	previsione di competenza	0,00	0,00	0,00
Altre spese per incremento di attività finanziarie	<i>di cui già impegnato</i>	<i>0,00</i>	<i>0,00</i>	<i>0,00</i>
	<i>di cui fondo pluriennale vincolato</i>	<i>0,00</i>	<i>0,00</i>	<i>0,00</i>
	previsione di cassa	0,00		
TOTALE MISSIONE 9 PROGRAMMA 4 TITOLO 3	previsione di competenza	0,00	0,00	0,00
	<i>di cui già impegnato</i>	<i>0,00</i>	<i>0,00</i>	<i>0,00</i>
	<i>di cui fondo pluriennale vincolato</i>	<i>0,00</i>	<i>0,00</i>	<i>0,00</i>
	previsione di cassa	0,00		



Prospetto Missione Programma Titolo e Macroaggregato

COMUNE DI MARTELLAGO

SPESE

Esercizio: 2020

MISSIONE 9 PROGRAMMA 5 TITOLO 1				
MACROAGGREGATO		PREVISIONI ANNO 2020	PREVISIONI ANNO 2021	PREVISIONI ANNO 2022
Macroaggregato 101 Redditi da lavoro dipendente	previsione di competenza <i>di cui già impegnato</i> <i>di cui fondo pluriennale vincolato</i> previsione di cassa	0,00 0,00 0,00 0,00	0,00 0,00 0,00 0,00	0,00 0,00 0,00 0,00
Macroaggregato 102 Imposte e tasse a carico dell'ente	previsione di competenza <i>di cui già impegnato</i> <i>di cui fondo pluriennale vincolato</i> previsione di cassa	0,00 0,00 0,00 0,00	0,00 0,00 0,00 0,00	0,00 0,00 0,00 0,00
Macroaggregato 103 Acquisto di beni e servizi	previsione di competenza <i>di cui già impegnato</i> <i>di cui fondo pluriennale vincolato</i> previsione di cassa	0,00 0,00 0,00 0,00	0,00 0,00 0,00 0,00	0,00 0,00 0,00 0,00
Macroaggregato 104 Trasferimenti correnti	previsione di competenza <i>di cui già impegnato</i> <i>di cui fondo pluriennale vincolato</i> previsione di cassa	0,00 0,00 0,00 0,00	0,00 0,00 0,00 0,00	0,00 0,00 0,00 0,00
Macroaggregato 105 Trasferimenti di tributi (solo per le Regioni)	previsione di competenza <i>di cui già impegnato</i> <i>di cui fondo pluriennale vincolato</i> previsione di cassa	0,00 0,00 0,00 0,00	0,00 0,00 0,00 0,00	0,00 0,00 0,00 0,00
Macroaggregato 106 Fondi perequativi (solo per le Regioni)	previsione di competenza <i>di cui già impegnato</i> <i>di cui fondo pluriennale vincolato</i> previsione di cassa	0,00 0,00 0,00 0,00	0,00 0,00 0,00 0,00	0,00 0,00 0,00 0,00
Macroaggregato 107 Interessi passivi	previsione di competenza <i>di cui già impegnato</i> <i>di cui fondo pluriennale vincolato</i> previsione di cassa	0,00 0,00 0,00 0,00	0,00 0,00 0,00 0,00	0,00 0,00 0,00 0,00
Macroaggregato 108 Altre spese per redditi da capitale	previsione di competenza <i>di cui già impegnato</i> <i>di cui fondo pluriennale vincolato</i> previsione di cassa	0,00 0,00 0,00 0,00	0,00 0,00 0,00 0,00	0,00 0,00 0,00 0,00
Macroaggregato 109 Rimborsi e poste correttive delle entrate	previsione di competenza <i>di cui già impegnato</i> <i>di cui fondo pluriennale vincolato</i> previsione di cassa	0,00 0,00 0,00 0,00	0,00 0,00 0,00 0,00	0,00 0,00 0,00 0,00
Macroaggregato 110 Altre spese correnti	previsione di competenza <i>di cui già impegnato</i> <i>di cui fondo pluriennale vincolato</i> previsione di cassa	0,00 0,00 0,00 0,00	0,00 0,00 0,00 0,00	0,00 0,00 0,00 0,00
TOTALE MISSIONE 9 PROGRAMMA 5 TITOLO 1	previsione di competenza <i>di cui già impegnato</i> <i>di cui fondo pluriennale vincolato</i> previsione di cassa	0,00 0,00 0,00 0,00	0,00 0,00 0,00 0,00	0,00 0,00 0,00 0,00



Prospetto Missione Programma Titolo e Macroaggregato

COMUNE DI MARTELLAGO

SPESE

Esercizio: 2020

MISSIONE 9 PROGRAMMA 5 TITOLO 2				
MACROAGGREGATO		PREVISIONI ANNO 2020	PREVISIONI ANNO 2021	PREVISIONI ANNO 2022
Macroaggregato 201	previsione di competenza	0,00	0,00	0,00
Tributi in conto capitale a carico dell'ente	<i>di cui già impegnato</i>	<i>0,00</i>	<i>0,00</i>	<i>0,00</i>
	<i>di cui fondo pluriennale vincolato</i>	<i>0,00</i>	<i>0,00</i>	<i>0,00</i>
	previsione di cassa	0,00		
Macroaggregato 202	previsione di competenza	0,00	0,00	0,00
Investimenti fissi lordi e acquisto di terreni	<i>di cui già impegnato</i>	<i>0,00</i>	<i>0,00</i>	<i>0,00</i>
	<i>di cui fondo pluriennale vincolato</i>	<i>0,00</i>	<i>0,00</i>	<i>0,00</i>
	previsione di cassa	0,00		
Macroaggregato 203	previsione di competenza	0,00	0,00	0,00
Contributi agli investimenti	<i>di cui già impegnato</i>	<i>0,00</i>	<i>0,00</i>	<i>0,00</i>
	<i>di cui fondo pluriennale vincolato</i>	<i>0,00</i>	<i>0,00</i>	<i>0,00</i>
	previsione di cassa	0,00		
Macroaggregato 204	previsione di competenza	0,00	0,00	0,00
Altri trasferimenti in conto capitale	<i>di cui già impegnato</i>	<i>0,00</i>	<i>0,00</i>	<i>0,00</i>
	<i>di cui fondo pluriennale vincolato</i>	<i>0,00</i>	<i>0,00</i>	<i>0,00</i>
	previsione di cassa	0,00		
Macroaggregato 205	previsione di competenza	0,00	0,00	0,00
Altre spese in conto capitale	<i>di cui già impegnato</i>	<i>0,00</i>	<i>0,00</i>	<i>0,00</i>
	<i>di cui fondo pluriennale vincolato</i>	<i>0,00</i>	<i>0,00</i>	<i>0,00</i>
	previsione di cassa	0,00		
TOTALE MISSIONE 9 PROGRAMMA 5 TITOLO 2	previsione di competenza	0,00	0,00	0,00
	<i>di cui già impegnato</i>	<i>0,00</i>	<i>0,00</i>	<i>0,00</i>
	<i>di cui fondo pluriennale vincolato</i>	<i>0,00</i>	<i>0,00</i>	<i>0,00</i>
	previsione di cassa	0,00		



Prospetto Missione Programma Titolo e Macroaggregato

COMUNE DI MARTELLAGO

SPESE

Esercizio: 2020

MISSIONE 9 PROGRAMMA 5 TITOLO 3				
MACROAGGREGATO		PREVISIONI ANNO 2020	PREVISIONI ANNO 2021	PREVISIONI ANNO 2022
Macroaggregato 301	previsione di competenza	0,00	0,00	0,00
Acquisizioni di attività finanziarie	<i>di cui già impegnato</i>	<i>0,00</i>	<i>0,00</i>	<i>0,00</i>
	<i>di cui fondo pluriennale vincolato</i>	<i>0,00</i>	<i>0,00</i>	<i>0,00</i>
	previsione di cassa	0,00		
Macroaggregato 302	previsione di competenza	0,00	0,00	0,00
Concessione crediti di breve termine	<i>di cui già impegnato</i>	<i>0,00</i>	<i>0,00</i>	<i>0,00</i>
	<i>di cui fondo pluriennale vincolato</i>	<i>0,00</i>	<i>0,00</i>	<i>0,00</i>
	previsione di cassa	0,00		
Macroaggregato 303	previsione di competenza	0,00	0,00	0,00
Concessione crediti di medio-lungo termine	<i>di cui già impegnato</i>	<i>0,00</i>	<i>0,00</i>	<i>0,00</i>
	<i>di cui fondo pluriennale vincolato</i>	<i>0,00</i>	<i>0,00</i>	<i>0,00</i>
	previsione di cassa	0,00		
Macroaggregato 304	previsione di competenza	0,00	0,00	0,00
Altre spese per incremento di attività finanziarie	<i>di cui già impegnato</i>	<i>0,00</i>	<i>0,00</i>	<i>0,00</i>
	<i>di cui fondo pluriennale vincolato</i>	<i>0,00</i>	<i>0,00</i>	<i>0,00</i>
	previsione di cassa	0,00		
TOTALE MISSIONE 9 PROGRAMMA 5 TITOLO 3	previsione di competenza	0,00	0,00	0,00
	<i>di cui già impegnato</i>	<i>0,00</i>	<i>0,00</i>	<i>0,00</i>
	<i>di cui fondo pluriennale vincolato</i>	<i>0,00</i>	<i>0,00</i>	<i>0,00</i>
	previsione di cassa	0,00		



Prospetto Missione Programma Titolo e Macroaggregato

COMUNE DI MARTELLAGO

SPESE

Esercizio: 2020

MISSIONE 9 PROGRAMMA 6 TITOLO 1				
MACROAGGREGATO		PREVISIONI ANNO 2020	PREVISIONI ANNO 2021	PREVISIONI ANNO 2022
Macroaggregato 101 Redditi da lavoro dipendente	previsione di competenza <i>di cui già impegnato</i> <i>di cui fondo pluriennale vincolato</i> previsione di cassa	0,00 0,00 0,00 0,00	0,00 0,00 0,00 0,00	0,00 0,00 0,00 0,00
Macroaggregato 102 Imposte e tasse a carico dell'ente	previsione di competenza <i>di cui già impegnato</i> <i>di cui fondo pluriennale vincolato</i> previsione di cassa	0,00 0,00 0,00 0,00	0,00 0,00 0,00 0,00	0,00 0,00 0,00 0,00
Macroaggregato 103 Acquisto di beni e servizi	previsione di competenza <i>di cui già impegnato</i> <i>di cui fondo pluriennale vincolato</i> previsione di cassa	0,00 0,00 0,00 0,00	0,00 0,00 0,00 0,00	0,00 0,00 0,00 0,00
Macroaggregato 104 Trasferimenti correnti	previsione di competenza <i>di cui già impegnato</i> <i>di cui fondo pluriennale vincolato</i> previsione di cassa	0,00 0,00 0,00 0,00	0,00 0,00 0,00 0,00	0,00 0,00 0,00 0,00
Macroaggregato 105 Trasferimenti di tributi (solo per le Regioni)	previsione di competenza <i>di cui già impegnato</i> <i>di cui fondo pluriennale vincolato</i> previsione di cassa	0,00 0,00 0,00 0,00	0,00 0,00 0,00 0,00	0,00 0,00 0,00 0,00
Macroaggregato 106 Fondi perequativi (solo per le Regioni)	previsione di competenza <i>di cui già impegnato</i> <i>di cui fondo pluriennale vincolato</i> previsione di cassa	0,00 0,00 0,00 0,00	0,00 0,00 0,00 0,00	0,00 0,00 0,00 0,00
Macroaggregato 107 Interessi passivi	previsione di competenza <i>di cui già impegnato</i> <i>di cui fondo pluriennale vincolato</i> previsione di cassa	0,00 0,00 0,00 0,00	0,00 0,00 0,00 0,00	0,00 0,00 0,00 0,00
Macroaggregato 108 Altre spese per redditi da capitale	previsione di competenza <i>di cui già impegnato</i> <i>di cui fondo pluriennale vincolato</i> previsione di cassa	0,00 0,00 0,00 0,00	0,00 0,00 0,00 0,00	0,00 0,00 0,00 0,00
Macroaggregato 109 Rimborsi e poste correttive delle entrate	previsione di competenza <i>di cui già impegnato</i> <i>di cui fondo pluriennale vincolato</i> previsione di cassa	0,00 0,00 0,00 0,00	0,00 0,00 0,00 0,00	0,00 0,00 0,00 0,00
Macroaggregato 110 Altre spese correnti	previsione di competenza <i>di cui già impegnato</i> <i>di cui fondo pluriennale vincolato</i> previsione di cassa	0,00 0,00 0,00 0,00	0,00 0,00 0,00 0,00	0,00 0,00 0,00 0,00
TOTALE MISSIONE 9 PROGRAMMA 6 TITOLO 1	previsione di competenza <i>di cui già impegnato</i> <i>di cui fondo pluriennale vincolato</i> previsione di cassa	0,00 0,00 0,00 0,00	0,00 0,00 0,00 0,00	0,00 0,00 0,00 0,00



Prospetto Missione Programma Titolo e Macroaggregato

COMUNE DI MARTELLAGO

SPESE

Esercizio: 2020

MISSIONE 9 PROGRAMMA 6 TITOLO 2				
MACROAGGREGATO		PREVISIONI ANNO 2020	PREVISIONI ANNO 2021	PREVISIONI ANNO 2022
Macroaggregato 201	previsione di competenza	0,00	0,00	0,00
Tributi in conto capitale a carico dell'ente	<i>di cui già impegnato</i>	<i>0,00</i>	<i>0,00</i>	<i>0,00</i>
	<i>di cui fondo pluriennale vincolato</i>	<i>0,00</i>	<i>0,00</i>	<i>0,00</i>
	previsione di cassa	0,00		
Macroaggregato 202	previsione di competenza	0,00	0,00	0,00
Investimenti fissi lordi e acquisto di terreni	<i>di cui già impegnato</i>	<i>0,00</i>	<i>0,00</i>	<i>0,00</i>
	<i>di cui fondo pluriennale vincolato</i>	<i>0,00</i>	<i>0,00</i>	<i>0,00</i>
	previsione di cassa	0,00		
Macroaggregato 203	previsione di competenza	0,00	0,00	0,00
Contributi agli investimenti	<i>di cui già impegnato</i>	<i>0,00</i>	<i>0,00</i>	<i>0,00</i>
	<i>di cui fondo pluriennale vincolato</i>	<i>0,00</i>	<i>0,00</i>	<i>0,00</i>
	previsione di cassa	0,00		
Macroaggregato 204	previsione di competenza	0,00	0,00	0,00
Altri trasferimenti in conto capitale	<i>di cui già impegnato</i>	<i>0,00</i>	<i>0,00</i>	<i>0,00</i>
	<i>di cui fondo pluriennale vincolato</i>	<i>0,00</i>	<i>0,00</i>	<i>0,00</i>
	previsione di cassa	0,00		
Macroaggregato 205	previsione di competenza	0,00	0,00	0,00
Altre spese in conto capitale	<i>di cui già impegnato</i>	<i>0,00</i>	<i>0,00</i>	<i>0,00</i>
	<i>di cui fondo pluriennale vincolato</i>	<i>0,00</i>	<i>0,00</i>	<i>0,00</i>
	previsione di cassa	0,00		
TOTALE MISSIONE 9 PROGRAMMA 6 TITOLO 2	previsione di competenza	0,00	0,00	0,00
	<i>di cui già impegnato</i>	<i>0,00</i>	<i>0,00</i>	<i>0,00</i>
	<i>di cui fondo pluriennale vincolato</i>	<i>0,00</i>	<i>0,00</i>	<i>0,00</i>
	previsione di cassa	0,00		



Prospetto Missione Programma Titolo e Macroaggregato

COMUNE DI MARTELLAGO

SPESE

Esercizio: 2020

MISSIONE 9 PROGRAMMA 6 TITOLO 3				
MACROAGGREGATO		PREVISIONI ANNO 2020	PREVISIONI ANNO 2021	PREVISIONI ANNO 2022
Macroaggregato 301	previsione di competenza	0,00	0,00	0,00
Acquisizioni di attività finanziarie	<i>di cui già impegnato</i>	<i>0,00</i>	<i>0,00</i>	<i>0,00</i>
	<i>di cui fondo pluriennale vincolato</i>	<i>0,00</i>	<i>0,00</i>	<i>0,00</i>
	previsione di cassa	0,00		
Macroaggregato 302	previsione di competenza	0,00	0,00	0,00
Concessione crediti di breve termine	<i>di cui già impegnato</i>	<i>0,00</i>	<i>0,00</i>	<i>0,00</i>
	<i>di cui fondo pluriennale vincolato</i>	<i>0,00</i>	<i>0,00</i>	<i>0,00</i>
	previsione di cassa	0,00		
Macroaggregato 303	previsione di competenza	0,00	0,00	0,00
Concessione crediti di medio-lungo termine	<i>di cui già impegnato</i>	<i>0,00</i>	<i>0,00</i>	<i>0,00</i>
	<i>di cui fondo pluriennale vincolato</i>	<i>0,00</i>	<i>0,00</i>	<i>0,00</i>
	previsione di cassa	0,00		
Macroaggregato 304	previsione di competenza	0,00	0,00	0,00
Altre spese per incremento di attività finanziarie	<i>di cui già impegnato</i>	<i>0,00</i>	<i>0,00</i>	<i>0,00</i>
	<i>di cui fondo pluriennale vincolato</i>	<i>0,00</i>	<i>0,00</i>	<i>0,00</i>
	previsione di cassa	0,00		
TOTALE MISSIONE 9 PROGRAMMA 6 TITOLO 3	previsione di competenza	0,00	0,00	0,00
	<i>di cui già impegnato</i>	<i>0,00</i>	<i>0,00</i>	<i>0,00</i>
	<i>di cui fondo pluriennale vincolato</i>	<i>0,00</i>	<i>0,00</i>	<i>0,00</i>
	previsione di cassa	0,00		



Prospetto Missione Programma Titolo e Macroaggregato

COMUNE DI MARTELLAGO

SPESE

Esercizio: 2020

MISSIONE 9 PROGRAMMA 7 TITOLO 1				
MACROAGGREGATO		PREVISIONI ANNO 2020	PREVISIONI ANNO 2021	PREVISIONI ANNO 2022
Macroaggregato 101 Redditi da lavoro dipendente	previsione di competenza <i>di cui già impegnato</i> <i>di cui fondo pluriennale vincolato</i> previsione di cassa	0,00 0,00 0,00 0,00	0,00 0,00 0,00 0,00	0,00 0,00 0,00 0,00
Macroaggregato 102 Imposte e tasse a carico dell'ente	previsione di competenza <i>di cui già impegnato</i> <i>di cui fondo pluriennale vincolato</i> previsione di cassa	0,00 0,00 0,00 0,00	0,00 0,00 0,00 0,00	0,00 0,00 0,00 0,00
Macroaggregato 103 Acquisto di beni e servizi	previsione di competenza <i>di cui già impegnato</i> <i>di cui fondo pluriennale vincolato</i> previsione di cassa	0,00 0,00 0,00 0,00	0,00 0,00 0,00 0,00	0,00 0,00 0,00 0,00
Macroaggregato 104 Trasferimenti correnti	previsione di competenza <i>di cui già impegnato</i> <i>di cui fondo pluriennale vincolato</i> previsione di cassa	0,00 0,00 0,00 0,00	0,00 0,00 0,00 0,00	0,00 0,00 0,00 0,00
Macroaggregato 105 Trasferimenti di tributi (solo per le Regioni)	previsione di competenza <i>di cui già impegnato</i> <i>di cui fondo pluriennale vincolato</i> previsione di cassa	0,00 0,00 0,00 0,00	0,00 0,00 0,00 0,00	0,00 0,00 0,00 0,00
Macroaggregato 106 Fondi perequativi (solo per le Regioni)	previsione di competenza <i>di cui già impegnato</i> <i>di cui fondo pluriennale vincolato</i> previsione di cassa	0,00 0,00 0,00 0,00	0,00 0,00 0,00 0,00	0,00 0,00 0,00 0,00
Macroaggregato 107 Interessi passivi	previsione di competenza <i>di cui già impegnato</i> <i>di cui fondo pluriennale vincolato</i> previsione di cassa	0,00 0,00 0,00 0,00	0,00 0,00 0,00 0,00	0,00 0,00 0,00 0,00
Macroaggregato 108 Altre spese per redditi da capitale	previsione di competenza <i>di cui già impegnato</i> <i>di cui fondo pluriennale vincolato</i> previsione di cassa	0,00 0,00 0,00 0,00	0,00 0,00 0,00 0,00	0,00 0,00 0,00 0,00
Macroaggregato 109 Rimborsi e poste correttive delle entrate	previsione di competenza <i>di cui già impegnato</i> <i>di cui fondo pluriennale vincolato</i> previsione di cassa	0,00 0,00 0,00 0,00	0,00 0,00 0,00 0,00	0,00 0,00 0,00 0,00
Macroaggregato 110 Altre spese correnti	previsione di competenza <i>di cui già impegnato</i> <i>di cui fondo pluriennale vincolato</i> previsione di cassa	0,00 0,00 0,00 0,00	0,00 0,00 0,00 0,00	0,00 0,00 0,00 0,00
TOTALE MISSIONE 9 PROGRAMMA 7 TITOLO 1	previsione di competenza <i>di cui già impegnato</i> <i>di cui fondo pluriennale vincolato</i> previsione di cassa	0,00 0,00 0,00 0,00	0,00 0,00 0,00 0,00	0,00 0,00 0,00 0,00



Prospetto Missione Programma Titolo e Macroaggregato

COMUNE DI MARTELLAGO

SPESE

Esercizio: 2020

MISSIONE 9 PROGRAMMA 7 TITOLO 2				
MACROAGGREGATO		PREVISIONI ANNO 2020	PREVISIONI ANNO 2021	PREVISIONI ANNO 2022
Macroaggregato 201	previsione di competenza	0,00	0,00	0,00
Tributi in conto capitale a carico dell'ente	<i>di cui già impegnato</i>	<i>0,00</i>	<i>0,00</i>	<i>0,00</i>
	<i>di cui fondo pluriennale vincolato</i>	<i>0,00</i>	<i>0,00</i>	<i>0,00</i>
	previsione di cassa	0,00		
Macroaggregato 202	previsione di competenza	0,00	0,00	0,00
Investimenti fissi lordi e acquisto di terreni	<i>di cui già impegnato</i>	<i>0,00</i>	<i>0,00</i>	<i>0,00</i>
	<i>di cui fondo pluriennale vincolato</i>	<i>0,00</i>	<i>0,00</i>	<i>0,00</i>
	previsione di cassa	0,00		
Macroaggregato 203	previsione di competenza	0,00	0,00	0,00
Contributi agli investimenti	<i>di cui già impegnato</i>	<i>0,00</i>	<i>0,00</i>	<i>0,00</i>
	<i>di cui fondo pluriennale vincolato</i>	<i>0,00</i>	<i>0,00</i>	<i>0,00</i>
	previsione di cassa	0,00		
Macroaggregato 204	previsione di competenza	0,00	0,00	0,00
Altri trasferimenti in conto capitale	<i>di cui già impegnato</i>	<i>0,00</i>	<i>0,00</i>	<i>0,00</i>
	<i>di cui fondo pluriennale vincolato</i>	<i>0,00</i>	<i>0,00</i>	<i>0,00</i>
	previsione di cassa	0,00		
Macroaggregato 205	previsione di competenza	0,00	0,00	0,00
Altre spese in conto capitale	<i>di cui già impegnato</i>	<i>0,00</i>	<i>0,00</i>	<i>0,00</i>
	<i>di cui fondo pluriennale vincolato</i>	<i>0,00</i>	<i>0,00</i>	<i>0,00</i>
	previsione di cassa	0,00		
TOTALE MISSIONE 9 PROGRAMMA 7 TITOLO 2	previsione di competenza	0,00	0,00	0,00
	<i>di cui già impegnato</i>	<i>0,00</i>	<i>0,00</i>	<i>0,00</i>
	<i>di cui fondo pluriennale vincolato</i>	<i>0,00</i>	<i>0,00</i>	<i>0,00</i>
	previsione di cassa	0,00		



Prospetto Missione Programma Titolo e Macroaggregato

COMUNE DI MARTELLAGO

SPESE

Esercizio: 2020

MISSIONE 9 PROGRAMMA 7 TITOLO 3				
MACROAGGREGATO		PREVISIONI ANNO 2020	PREVISIONI ANNO 2021	PREVISIONI ANNO 2022
Macroaggregato 301	previsione di competenza	0,00	0,00	0,00
Acquisizioni di attività finanziarie	<i>di cui già impegnato</i>	<i>0,00</i>	<i>0,00</i>	<i>0,00</i>
	<i>di cui fondo pluriennale vincolato</i>	<i>0,00</i>	<i>0,00</i>	<i>0,00</i>
	previsione di cassa	0,00		
Macroaggregato 302	previsione di competenza	0,00	0,00	0,00
Concessione crediti di breve termine	<i>di cui già impegnato</i>	<i>0,00</i>	<i>0,00</i>	<i>0,00</i>
	<i>di cui fondo pluriennale vincolato</i>	<i>0,00</i>	<i>0,00</i>	<i>0,00</i>
	previsione di cassa	0,00		
Macroaggregato 303	previsione di competenza	0,00	0,00	0,00
Concessione crediti di medio-lungo termine	<i>di cui già impegnato</i>	<i>0,00</i>	<i>0,00</i>	<i>0,00</i>
	<i>di cui fondo pluriennale vincolato</i>	<i>0,00</i>	<i>0,00</i>	<i>0,00</i>
	previsione di cassa	0,00		
Macroaggregato 304	previsione di competenza	0,00	0,00	0,00
Altre spese per incremento di attività finanziarie	<i>di cui già impegnato</i>	<i>0,00</i>	<i>0,00</i>	<i>0,00</i>
	<i>di cui fondo pluriennale vincolato</i>	<i>0,00</i>	<i>0,00</i>	<i>0,00</i>
	previsione di cassa	0,00		
TOTALE MISSIONE 9 PROGRAMMA 7 TITOLO 3	previsione di competenza	0,00	0,00	0,00
	<i>di cui già impegnato</i>	<i>0,00</i>	<i>0,00</i>	<i>0,00</i>
	<i>di cui fondo pluriennale vincolato</i>	<i>0,00</i>	<i>0,00</i>	<i>0,00</i>
	previsione di cassa	0,00		



Prospetto Missione Programma Titolo e Macroaggregato

COMUNE DI MARTELLAGO

SPESE

Esercizio: 2020

MISSIONE 9 PROGRAMMA 8 TITOLO 1				
MACROAGGREGATO		PREVISIONI ANNO 2020	PREVISIONI ANNO 2021	PREVISIONI ANNO 2022
Macroaggregato 101 Redditi da lavoro dipendente	previsione di competenza <i>di cui già impegnato</i> <i>di cui fondo pluriennale vincolato</i> previsione di cassa	0,00 0,00 0,00 0,00	0,00 0,00 0,00 0,00	0,00 0,00 0,00 0,00
Macroaggregato 102 Imposte e tasse a carico dell'ente	previsione di competenza <i>di cui già impegnato</i> <i>di cui fondo pluriennale vincolato</i> previsione di cassa	0,00 0,00 0,00 0,00	0,00 0,00 0,00 0,00	0,00 0,00 0,00 0,00
Macroaggregato 103 Acquisto di beni e servizi	previsione di competenza <i>di cui già impegnato</i> <i>di cui fondo pluriennale vincolato</i> previsione di cassa	0,00 0,00 0,00 0,00	0,00 0,00 0,00 0,00	0,00 0,00 0,00 0,00
Macroaggregato 104 Trasferimenti correnti	previsione di competenza <i>di cui già impegnato</i> <i>di cui fondo pluriennale vincolato</i> previsione di cassa	0,00 0,00 0,00 0,00	0,00 0,00 0,00 0,00	0,00 0,00 0,00 0,00
Macroaggregato 105 Trasferimenti di tributi (solo per le Regioni)	previsione di competenza <i>di cui già impegnato</i> <i>di cui fondo pluriennale vincolato</i> previsione di cassa	0,00 0,00 0,00 0,00	0,00 0,00 0,00 0,00	0,00 0,00 0,00 0,00
Macroaggregato 106 Fondi perequativi (solo per le Regioni)	previsione di competenza <i>di cui già impegnato</i> <i>di cui fondo pluriennale vincolato</i> previsione di cassa	0,00 0,00 0,00 0,00	0,00 0,00 0,00 0,00	0,00 0,00 0,00 0,00
Macroaggregato 107 Interessi passivi	previsione di competenza <i>di cui già impegnato</i> <i>di cui fondo pluriennale vincolato</i> previsione di cassa	0,00 0,00 0,00 0,00	0,00 0,00 0,00 0,00	0,00 0,00 0,00 0,00
Macroaggregato 108 Altre spese per redditi da capitale	previsione di competenza <i>di cui già impegnato</i> <i>di cui fondo pluriennale vincolato</i> previsione di cassa	0,00 0,00 0,00 0,00	0,00 0,00 0,00 0,00	0,00 0,00 0,00 0,00
Macroaggregato 109 Rimborsi e poste correttive delle entrate	previsione di competenza <i>di cui già impegnato</i> <i>di cui fondo pluriennale vincolato</i> previsione di cassa	0,00 0,00 0,00 0,00	0,00 0,00 0,00 0,00	0,00 0,00 0,00 0,00
Macroaggregato 110 Altre spese correnti	previsione di competenza <i>di cui già impegnato</i> <i>di cui fondo pluriennale vincolato</i> previsione di cassa	0,00 0,00 0,00 0,00	0,00 0,00 0,00 0,00	0,00 0,00 0,00 0,00
TOTALE MISSIONE 9 PROGRAMMA 8 TITOLO 1	previsione di competenza <i>di cui già impegnato</i> <i>di cui fondo pluriennale vincolato</i> previsione di cassa	0,00 0,00 0,00 0,00	0,00 0,00 0,00 0,00	0,00 0,00 0,00 0,00



Prospetto Missione Programma Titolo e Macroaggregato

COMUNE DI MARTELLAGO

SPESE

Esercizio: 2020

MISSIONE 9 PROGRAMMA 8 TITOLO 2				
MACROAGGREGATO		PREVISIONI ANNO 2020	PREVISIONI ANNO 2021	PREVISIONI ANNO 2022
Macroaggregato 201	previsione di competenza	0,00	0,00	0,00
Tributi in conto capitale a carico dell'ente	<i>di cui già impegnato</i>	<i>0,00</i>	<i>0,00</i>	<i>0,00</i>
	<i>di cui fondo pluriennale vincolato</i>	<i>0,00</i>	<i>0,00</i>	<i>0,00</i>
	previsione di cassa	0,00		
Macroaggregato 202	previsione di competenza	0,00	0,00	0,00
Investimenti fissi lordi e acquisto di terreni	<i>di cui già impegnato</i>	<i>0,00</i>	<i>0,00</i>	<i>0,00</i>
	<i>di cui fondo pluriennale vincolato</i>	<i>0,00</i>	<i>0,00</i>	<i>0,00</i>
	previsione di cassa	0,00		
Macroaggregato 203	previsione di competenza	0,00	0,00	0,00
Contributi agli investimenti	<i>di cui già impegnato</i>	<i>0,00</i>	<i>0,00</i>	<i>0,00</i>
	<i>di cui fondo pluriennale vincolato</i>	<i>0,00</i>	<i>0,00</i>	<i>0,00</i>
	previsione di cassa	0,00		
Macroaggregato 204	previsione di competenza	0,00	0,00	0,00
Altri trasferimenti in conto capitale	<i>di cui già impegnato</i>	<i>0,00</i>	<i>0,00</i>	<i>0,00</i>
	<i>di cui fondo pluriennale vincolato</i>	<i>0,00</i>	<i>0,00</i>	<i>0,00</i>
	previsione di cassa	0,00		
Macroaggregato 205	previsione di competenza	0,00	0,00	0,00
Altre spese in conto capitale	<i>di cui già impegnato</i>	<i>0,00</i>	<i>0,00</i>	<i>0,00</i>
	<i>di cui fondo pluriennale vincolato</i>	<i>0,00</i>	<i>0,00</i>	<i>0,00</i>
	previsione di cassa	0,00		
TOTALE MISSIONE 9 PROGRAMMA 8 TITOLO 2	previsione di competenza	0,00	0,00	0,00
	<i>di cui già impegnato</i>	<i>0,00</i>	<i>0,00</i>	<i>0,00</i>
	<i>di cui fondo pluriennale vincolato</i>	<i>0,00</i>	<i>0,00</i>	<i>0,00</i>
	previsione di cassa	0,00		



Prospetto Missione Programma Titolo e Macroaggregato

COMUNE DI MARTELLAGO

SPESE

Esercizio: 2020

MISSIONE 9 PROGRAMMA 8 TITOLO 3				
MACROAGGREGATO		PREVISIONI ANNO 2020	PREVISIONI ANNO 2021	PREVISIONI ANNO 2022
Macroaggregato 301	previsione di competenza	0,00	0,00	0,00
Acquisizioni di attività finanziarie	<i>di cui già impegnato</i>	<i>0,00</i>	<i>0,00</i>	<i>0,00</i>
	<i>di cui fondo pluriennale vincolato</i>	<i>0,00</i>	<i>0,00</i>	<i>0,00</i>
	previsione di cassa	0,00		
Macroaggregato 302	previsione di competenza	0,00	0,00	0,00
Concessione crediti di breve termine	<i>di cui già impegnato</i>	<i>0,00</i>	<i>0,00</i>	<i>0,00</i>
	<i>di cui fondo pluriennale vincolato</i>	<i>0,00</i>	<i>0,00</i>	<i>0,00</i>
	previsione di cassa	0,00		
Macroaggregato 303	previsione di competenza	0,00	0,00	0,00
Concessione crediti di medio-lungo termine	<i>di cui già impegnato</i>	<i>0,00</i>	<i>0,00</i>	<i>0,00</i>
	<i>di cui fondo pluriennale vincolato</i>	<i>0,00</i>	<i>0,00</i>	<i>0,00</i>
	previsione di cassa	0,00		
Macroaggregato 304	previsione di competenza	0,00	0,00	0,00
Altre spese per incremento di attività finanziarie	<i>di cui già impegnato</i>	<i>0,00</i>	<i>0,00</i>	<i>0,00</i>
	<i>di cui fondo pluriennale vincolato</i>	<i>0,00</i>	<i>0,00</i>	<i>0,00</i>
	previsione di cassa	0,00		
TOTALE MISSIONE 9 PROGRAMMA 8 TITOLO 3	previsione di competenza	0,00	0,00	0,00
	<i>di cui già impegnato</i>	<i>0,00</i>	<i>0,00</i>	<i>0,00</i>
	<i>di cui fondo pluriennale vincolato</i>	<i>0,00</i>	<i>0,00</i>	<i>0,00</i>
	previsione di cassa	0,00		



Prospetto Missione Programma Titolo e Macroaggregato

COMUNE DI MARTELLAGO

SPESE

Esercizio: 2020

MISSIONE 9 PROGRAMMA 9 TITOLO 1				
MACROAGGREGATO		PREVISIONI ANNO 2020	PREVISIONI ANNO 2021	PREVISIONI ANNO 2022
Macroaggregato 101 Redditi da lavoro dipendente	previsione di competenza <i>di cui già impegnato</i> <i>di cui fondo pluriennale vincolato</i> previsione di cassa	0,00 0,00 0,00 0,00	0,00 0,00 0,00 0,00	0,00 0,00 0,00 0,00
Macroaggregato 102 Imposte e tasse a carico dell'ente	previsione di competenza <i>di cui già impegnato</i> <i>di cui fondo pluriennale vincolato</i> previsione di cassa	0,00 0,00 0,00 0,00	0,00 0,00 0,00 0,00	0,00 0,00 0,00 0,00
Macroaggregato 103 Acquisto di beni e servizi	previsione di competenza <i>di cui già impegnato</i> <i>di cui fondo pluriennale vincolato</i> previsione di cassa	0,00 0,00 0,00 0,00	0,00 0,00 0,00 0,00	0,00 0,00 0,00 0,00
Macroaggregato 104 Trasferimenti correnti	previsione di competenza <i>di cui già impegnato</i> <i>di cui fondo pluriennale vincolato</i> previsione di cassa	0,00 0,00 0,00 0,00	0,00 0,00 0,00 0,00	0,00 0,00 0,00 0,00
Macroaggregato 105 Trasferimenti di tributi (solo per le Regioni)	previsione di competenza <i>di cui già impegnato</i> <i>di cui fondo pluriennale vincolato</i> previsione di cassa	0,00 0,00 0,00 0,00	0,00 0,00 0,00 0,00	0,00 0,00 0,00 0,00
Macroaggregato 106 Fondi perequativi (solo per le Regioni)	previsione di competenza <i>di cui già impegnato</i> <i>di cui fondo pluriennale vincolato</i> previsione di cassa	0,00 0,00 0,00 0,00	0,00 0,00 0,00 0,00	0,00 0,00 0,00 0,00
Macroaggregato 107 Interessi passivi	previsione di competenza <i>di cui già impegnato</i> <i>di cui fondo pluriennale vincolato</i> previsione di cassa	0,00 0,00 0,00 0,00	0,00 0,00 0,00 0,00	0,00 0,00 0,00 0,00
Macroaggregato 108 Altre spese per redditi da capitale	previsione di competenza <i>di cui già impegnato</i> <i>di cui fondo pluriennale vincolato</i> previsione di cassa	0,00 0,00 0,00 0,00	0,00 0,00 0,00 0,00	0,00 0,00 0,00 0,00
Macroaggregato 109 Rimborsi e poste correttive delle entrate	previsione di competenza <i>di cui già impegnato</i> <i>di cui fondo pluriennale vincolato</i> previsione di cassa	0,00 0,00 0,00 0,00	0,00 0,00 0,00 0,00	0,00 0,00 0,00 0,00
Macroaggregato 110 Altre spese correnti	previsione di competenza <i>di cui già impegnato</i> <i>di cui fondo pluriennale vincolato</i> previsione di cassa	0,00 0,00 0,00 0,00	0,00 0,00 0,00 0,00	0,00 0,00 0,00 0,00
TOTALE MISSIONE 9 PROGRAMMA 9 TITOLO 1	previsione di competenza <i>di cui già impegnato</i> <i>di cui fondo pluriennale vincolato</i> previsione di cassa	0,00 0,00 0,00 0,00	0,00 0,00 0,00 0,00	0,00 0,00 0,00 0,00



Prospetto Missione Programma Titolo e Macroaggregato

COMUNE DI MARTELLAGO

SPESE

Esercizio: 2020

MISSIONE 9 PROGRAMMA 9 TITOLO 2				
MACROAGGREGATO		PREVISIONI ANNO 2020	PREVISIONI ANNO 2021	PREVISIONI ANNO 2022
Macroaggregato 201	previsione di competenza	0,00	0,00	0,00
Tributi in conto capitale a carico dell'ente	<i>di cui già impegnato</i>	<i>0,00</i>	<i>0,00</i>	<i>0,00</i>
	<i>di cui fondo pluriennale vincolato</i>	<i>0,00</i>	<i>0,00</i>	<i>0,00</i>
	previsione di cassa	0,00		
Macroaggregato 202	previsione di competenza	0,00	0,00	0,00
Investimenti fissi lordi e acquisto di terreni	<i>di cui già impegnato</i>	<i>0,00</i>	<i>0,00</i>	<i>0,00</i>
	<i>di cui fondo pluriennale vincolato</i>	<i>0,00</i>	<i>0,00</i>	<i>0,00</i>
	previsione di cassa	0,00		
Macroaggregato 203	previsione di competenza	0,00	0,00	0,00
Contributi agli investimenti	<i>di cui già impegnato</i>	<i>0,00</i>	<i>0,00</i>	<i>0,00</i>
	<i>di cui fondo pluriennale vincolato</i>	<i>0,00</i>	<i>0,00</i>	<i>0,00</i>
	previsione di cassa	0,00		
Macroaggregato 204	previsione di competenza	0,00	0,00	0,00
Altri trasferimenti in conto capitale	<i>di cui già impegnato</i>	<i>0,00</i>	<i>0,00</i>	<i>0,00</i>
	<i>di cui fondo pluriennale vincolato</i>	<i>0,00</i>	<i>0,00</i>	<i>0,00</i>
	previsione di cassa	0,00		
Macroaggregato 205	previsione di competenza	0,00	0,00	0,00
Altre spese in conto capitale	<i>di cui già impegnato</i>	<i>0,00</i>	<i>0,00</i>	<i>0,00</i>
	<i>di cui fondo pluriennale vincolato</i>	<i>0,00</i>	<i>0,00</i>	<i>0,00</i>
	previsione di cassa	0,00		
TOTALE MISSIONE 9 PROGRAMMA 9 TITOLO 2	previsione di competenza	0,00	0,00	0,00
	<i>di cui già impegnato</i>	<i>0,00</i>	<i>0,00</i>	<i>0,00</i>
	<i>di cui fondo pluriennale vincolato</i>	<i>0,00</i>	<i>0,00</i>	<i>0,00</i>
	previsione di cassa	0,00		



Prospetto Missione Programma Titolo e Macroaggregato

COMUNE DI MARTELLAGO

SPESE

Esercizio: 2020

MISSIONE 9 PROGRAMMA 9 TITOLO 3				
MACROAGGREGATO		PREVISIONI ANNO 2020	PREVISIONI ANNO 2021	PREVISIONI ANNO 2022
Macroaggregato 301	previsione di competenza	0,00	0,00	0,00
Acquisizioni di attività finanziarie	<i>di cui già impegnato</i>	<i>0,00</i>	<i>0,00</i>	<i>0,00</i>
	<i>di cui fondo pluriennale vincolato</i>	<i>0,00</i>	<i>0,00</i>	<i>0,00</i>
	previsione di cassa	0,00		
Macroaggregato 302	previsione di competenza	0,00	0,00	0,00
Concessione crediti di breve termine	<i>di cui già impegnato</i>	<i>0,00</i>	<i>0,00</i>	<i>0,00</i>
	<i>di cui fondo pluriennale vincolato</i>	<i>0,00</i>	<i>0,00</i>	<i>0,00</i>
	previsione di cassa	0,00		
Macroaggregato 303	previsione di competenza	0,00	0,00	0,00
Concessione crediti di medio-lungo termine	<i>di cui già impegnato</i>	<i>0,00</i>	<i>0,00</i>	<i>0,00</i>
	<i>di cui fondo pluriennale vincolato</i>	<i>0,00</i>	<i>0,00</i>	<i>0,00</i>
	previsione di cassa	0,00		
Macroaggregato 304	previsione di competenza	0,00	0,00	0,00
Altre spese per incremento di attività finanziarie	<i>di cui già impegnato</i>	<i>0,00</i>	<i>0,00</i>	<i>0,00</i>
	<i>di cui fondo pluriennale vincolato</i>	<i>0,00</i>	<i>0,00</i>	<i>0,00</i>
	previsione di cassa	0,00		
TOTALE MISSIONE 9 PROGRAMMA 9 TITOLO 3	previsione di competenza	0,00	0,00	0,00
	<i>di cui già impegnato</i>	<i>0,00</i>	<i>0,00</i>	<i>0,00</i>
	<i>di cui fondo pluriennale vincolato</i>	<i>0,00</i>	<i>0,00</i>	<i>0,00</i>
	previsione di cassa	0,00		



Prospetto Missione Programma Titolo e Macroaggregato

COMUNE DI MARTELLAGO

SPESE

Esercizio: 2020

MISSIONE 10 PROGRAMMA 1 TITOLO 1				
MACROAGGREGATO		PREVISIONI ANNO 2020	PREVISIONI ANNO 2021	PREVISIONI ANNO 2022
Macroaggregato 101 Redditi da lavoro dipendente	previsione di competenza <i>di cui già impegnato</i> <i>di cui fondo pluriennale vincolato</i> previsione di cassa	0,00 0,00 0,00 0,00	0,00 0,00 0,00 0,00	0,00 0,00 0,00 0,00
Macroaggregato 102 Imposte e tasse a carico dell'ente	previsione di competenza <i>di cui già impegnato</i> <i>di cui fondo pluriennale vincolato</i> previsione di cassa	0,00 0,00 0,00 0,00	0,00 0,00 0,00 0,00	0,00 0,00 0,00 0,00
Macroaggregato 103 Acquisto di beni e servizi	previsione di competenza <i>di cui già impegnato</i> <i>di cui fondo pluriennale vincolato</i> previsione di cassa	0,00 0,00 0,00 0,00	0,00 0,00 0,00 0,00	0,00 0,00 0,00 0,00
Macroaggregato 104 Trasferimenti correnti	previsione di competenza <i>di cui già impegnato</i> <i>di cui fondo pluriennale vincolato</i> previsione di cassa	0,00 0,00 0,00 0,00	0,00 0,00 0,00 0,00	0,00 0,00 0,00 0,00
Macroaggregato 105 Trasferimenti di tributi (solo per le Regioni)	previsione di competenza <i>di cui già impegnato</i> <i>di cui fondo pluriennale vincolato</i> previsione di cassa	0,00 0,00 0,00 0,00	0,00 0,00 0,00 0,00	0,00 0,00 0,00 0,00
Macroaggregato 106 Fondi perequativi (solo per le Regioni)	previsione di competenza <i>di cui già impegnato</i> <i>di cui fondo pluriennale vincolato</i> previsione di cassa	0,00 0,00 0,00 0,00	0,00 0,00 0,00 0,00	0,00 0,00 0,00 0,00
Macroaggregato 107 Interessi passivi	previsione di competenza <i>di cui già impegnato</i> <i>di cui fondo pluriennale vincolato</i> previsione di cassa	0,00 0,00 0,00 0,00	0,00 0,00 0,00 0,00	0,00 0,00 0,00 0,00
Macroaggregato 108 Altre spese per redditi da capitale	previsione di competenza <i>di cui già impegnato</i> <i>di cui fondo pluriennale vincolato</i> previsione di cassa	0,00 0,00 0,00 0,00	0,00 0,00 0,00 0,00	0,00 0,00 0,00 0,00
Macroaggregato 109 Rimborsi e poste correttive delle entrate	previsione di competenza <i>di cui già impegnato</i> <i>di cui fondo pluriennale vincolato</i> previsione di cassa	0,00 0,00 0,00 0,00	0,00 0,00 0,00 0,00	0,00 0,00 0,00 0,00
Macroaggregato 110 Altre spese correnti	previsione di competenza <i>di cui già impegnato</i> <i>di cui fondo pluriennale vincolato</i> previsione di cassa	0,00 0,00 0,00 0,00	0,00 0,00 0,00 0,00	0,00 0,00 0,00 0,00
TOTALE MISSIONE 10 PROGRAMMA 1 TITOLO 1	previsione di competenza <i>di cui già impegnato</i> <i>di cui fondo pluriennale vincolato</i> previsione di cassa	0,00 0,00 0,00 0,00	0,00 0,00 0,00 0,00	0,00 0,00 0,00 0,00



Prospetto Missione Programma Titolo e Macroaggregato

COMUNE DI MARTELLAGO

SPESE

Esercizio: 2020

MISSIONE 10 PROGRAMMA 1 TITOLO 2				
MACROAGGREGATO		PREVISIONI ANNO 2020	PREVISIONI ANNO 2021	PREVISIONI ANNO 2022
Macroaggregato 201	previsione di competenza	0,00	0,00	0,00
Tributi in conto capitale a carico dell'ente	<i>di cui già impegnato</i>	<i>0,00</i>	<i>0,00</i>	<i>0,00</i>
	<i>di cui fondo pluriennale vincolato</i>	<i>0,00</i>	<i>0,00</i>	<i>0,00</i>
	previsione di cassa	0,00		
Macroaggregato 202	previsione di competenza	0,00	0,00	0,00
Investimenti fissi lordi e acquisto di terreni	<i>di cui già impegnato</i>	<i>0,00</i>	<i>0,00</i>	<i>0,00</i>
	<i>di cui fondo pluriennale vincolato</i>	<i>0,00</i>	<i>0,00</i>	<i>0,00</i>
	previsione di cassa	0,00		
Macroaggregato 203	previsione di competenza	0,00	0,00	0,00
Contributi agli investimenti	<i>di cui già impegnato</i>	<i>0,00</i>	<i>0,00</i>	<i>0,00</i>
	<i>di cui fondo pluriennale vincolato</i>	<i>0,00</i>	<i>0,00</i>	<i>0,00</i>
	previsione di cassa	0,00		
Macroaggregato 204	previsione di competenza	0,00	0,00	0,00
Altri trasferimenti in conto capitale	<i>di cui già impegnato</i>	<i>0,00</i>	<i>0,00</i>	<i>0,00</i>
	<i>di cui fondo pluriennale vincolato</i>	<i>0,00</i>	<i>0,00</i>	<i>0,00</i>
	previsione di cassa	0,00		
Macroaggregato 205	previsione di competenza	0,00	0,00	0,00
Altre spese in conto capitale	<i>di cui già impegnato</i>	<i>0,00</i>	<i>0,00</i>	<i>0,00</i>
	<i>di cui fondo pluriennale vincolato</i>	<i>0,00</i>	<i>0,00</i>	<i>0,00</i>
	previsione di cassa	0,00		
TOTALE MISSIONE 10 PROGRAMMA 1 TITOLO 2	previsione di competenza	0,00	0,00	0,00
	<i>di cui già impegnato</i>	<i>0,00</i>	<i>0,00</i>	<i>0,00</i>
	<i>di cui fondo pluriennale vincolato</i>	<i>0,00</i>	<i>0,00</i>	<i>0,00</i>
	previsione di cassa	0,00		



Prospetto Missione Programma Titolo e Macroaggregato

COMUNE DI MARTELLAGO

SPESE

Esercizio: 2020

MISSIONE 10 PROGRAMMA 1 TITOLO 3				
MACROAGGREGATO		PREVISIONI ANNO 2020	PREVISIONI ANNO 2021	PREVISIONI ANNO 2022
Macroaggregato 301	previsione di competenza	0,00	0,00	0,00
Acquisizioni di attività finanziarie	<i>di cui già impegnato</i>	<i>0,00</i>	<i>0,00</i>	<i>0,00</i>
	<i>di cui fondo pluriennale vincolato</i>	<i>0,00</i>	<i>0,00</i>	<i>0,00</i>
	previsione di cassa	0,00		
Macroaggregato 302	previsione di competenza	0,00	0,00	0,00
Concessione crediti di breve termine	<i>di cui già impegnato</i>	<i>0,00</i>	<i>0,00</i>	<i>0,00</i>
	<i>di cui fondo pluriennale vincolato</i>	<i>0,00</i>	<i>0,00</i>	<i>0,00</i>
	previsione di cassa	0,00		
Macroaggregato 303	previsione di competenza	0,00	0,00	0,00
Concessione crediti di medio-lungo termine	<i>di cui già impegnato</i>	<i>0,00</i>	<i>0,00</i>	<i>0,00</i>
	<i>di cui fondo pluriennale vincolato</i>	<i>0,00</i>	<i>0,00</i>	<i>0,00</i>
	previsione di cassa	0,00		
Macroaggregato 304	previsione di competenza	0,00	0,00	0,00
Altre spese per incremento di attività finanziarie	<i>di cui già impegnato</i>	<i>0,00</i>	<i>0,00</i>	<i>0,00</i>
	<i>di cui fondo pluriennale vincolato</i>	<i>0,00</i>	<i>0,00</i>	<i>0,00</i>
	previsione di cassa	0,00		
TOTALE MISSIONE 10 PROGRAMMA 1 TITOLO 3	previsione di competenza	0,00	0,00	0,00
	<i>di cui già impegnato</i>	<i>0,00</i>	<i>0,00</i>	<i>0,00</i>
	<i>di cui fondo pluriennale vincolato</i>	<i>0,00</i>	<i>0,00</i>	<i>0,00</i>
	previsione di cassa	0,00		



Prospetto Missione Programma Titolo e Macroaggregato

COMUNE DI MARTELLAGO

SPESE

Esercizio: 2020

MISSIONE 10 PROGRAMMA 2 TITOLO 1				
MACROAGGREGATO		PREVISIONI ANNO 2020	PREVISIONI ANNO 2021	PREVISIONI ANNO 2022
Macroaggregato 101 Redditi da lavoro dipendente	previsione di competenza <i>di cui già impegnato</i> <i>di cui fondo pluriennale vincolato</i> previsione di cassa	0,00 0,00 0,00 0,00	0,00 0,00 0,00 0,00	0,00 0,00 0,00 0,00
Macroaggregato 102 Imposte e tasse a carico dell'ente	previsione di competenza <i>di cui già impegnato</i> <i>di cui fondo pluriennale vincolato</i> previsione di cassa	0,00 0,00 0,00 0,00	0,00 0,00 0,00 0,00	0,00 0,00 0,00 0,00
Macroaggregato 103 Acquisto di beni e servizi	previsione di competenza <i>di cui già impegnato</i> <i>di cui fondo pluriennale vincolato</i> previsione di cassa	33.000,00 0,00 0,00 51.150,00	33.000,00 0,00 0,00 0,00	33.000,00 0,00 0,00 0,00
Macroaggregato 104 Trasferimenti correnti	previsione di competenza <i>di cui già impegnato</i> <i>di cui fondo pluriennale vincolato</i> previsione di cassa	0,00 0,00 0,00 0,00	0,00 0,00 0,00 0,00	0,00 0,00 0,00 0,00
Macroaggregato 105 Trasferimenti di tributi (solo per le Regioni)	previsione di competenza <i>di cui già impegnato</i> <i>di cui fondo pluriennale vincolato</i> previsione di cassa	0,00 0,00 0,00 0,00	0,00 0,00 0,00 0,00	0,00 0,00 0,00 0,00
Macroaggregato 106 Fondi perequativi (solo per le Regioni)	previsione di competenza <i>di cui già impegnato</i> <i>di cui fondo pluriennale vincolato</i> previsione di cassa	0,00 0,00 0,00 0,00	0,00 0,00 0,00 0,00	0,00 0,00 0,00 0,00
Macroaggregato 107 Interessi passivi	previsione di competenza <i>di cui già impegnato</i> <i>di cui fondo pluriennale vincolato</i> previsione di cassa	0,00 0,00 0,00 0,00	0,00 0,00 0,00 0,00	0,00 0,00 0,00 0,00
Macroaggregato 108 Altre spese per redditi da capitale	previsione di competenza <i>di cui già impegnato</i> <i>di cui fondo pluriennale vincolato</i> previsione di cassa	0,00 0,00 0,00 0,00	0,00 0,00 0,00 0,00	0,00 0,00 0,00 0,00
Macroaggregato 109 Rimborsi e poste correttive delle entrate	previsione di competenza <i>di cui già impegnato</i> <i>di cui fondo pluriennale vincolato</i> previsione di cassa	0,00 0,00 0,00 0,00	0,00 0,00 0,00 0,00	0,00 0,00 0,00 0,00
Macroaggregato 110 Altre spese correnti	previsione di competenza <i>di cui già impegnato</i> <i>di cui fondo pluriennale vincolato</i> previsione di cassa	0,00 0,00 0,00 0,00	0,00 0,00 0,00 0,00	0,00 0,00 0,00 0,00
TOTALE MISSIONE 10 PROGRAMMA 2 TITOLO 1	previsione di competenza <i>di cui già impegnato</i> <i>di cui fondo pluriennale vincolato</i> previsione di cassa	33.000,00 0,00 0,00 51.150,00	33.000,00 0,00 0,00 0,00	33.000,00 0,00 0,00 0,00



Prospetto Missione Programma Titolo e Macroaggregato

COMUNE DI MARTELLAGO

SPESE

Esercizio: 2020

MISSIONE 10 PROGRAMMA 2 TITOLO 2				
MACROAGGREGATO		PREVISIONI ANNO 2020	PREVISIONI ANNO 2021	PREVISIONI ANNO 2022
Macroaggregato 201	previsione di competenza	0,00	0,00	0,00
Tributi in conto capitale a carico dell'ente	<i>di cui già impegnato</i>	<i>0,00</i>	<i>0,00</i>	<i>0,00</i>
	<i>di cui fondo pluriennale vincolato</i>	<i>0,00</i>	<i>0,00</i>	<i>0,00</i>
	previsione di cassa	0,00		
Macroaggregato 202	previsione di competenza	0,00	0,00	0,00
Investimenti fissi lordi e acquisto di terreni	<i>di cui già impegnato</i>	<i>0,00</i>	<i>0,00</i>	<i>0,00</i>
	<i>di cui fondo pluriennale vincolato</i>	<i>0,00</i>	<i>0,00</i>	<i>0,00</i>
	previsione di cassa	0,00		
Macroaggregato 203	previsione di competenza	0,00	0,00	0,00
Contributi agli investimenti	<i>di cui già impegnato</i>	<i>0,00</i>	<i>0,00</i>	<i>0,00</i>
	<i>di cui fondo pluriennale vincolato</i>	<i>0,00</i>	<i>0,00</i>	<i>0,00</i>
	previsione di cassa	0,00		
Macroaggregato 204	previsione di competenza	0,00	0,00	0,00
Altri trasferimenti in conto capitale	<i>di cui già impegnato</i>	<i>0,00</i>	<i>0,00</i>	<i>0,00</i>
	<i>di cui fondo pluriennale vincolato</i>	<i>0,00</i>	<i>0,00</i>	<i>0,00</i>
	previsione di cassa	0,00		
Macroaggregato 205	previsione di competenza	0,00	0,00	0,00
Altre spese in conto capitale	<i>di cui già impegnato</i>	<i>0,00</i>	<i>0,00</i>	<i>0,00</i>
	<i>di cui fondo pluriennale vincolato</i>	<i>0,00</i>	<i>0,00</i>	<i>0,00</i>
	previsione di cassa	0,00		
TOTALE MISSIONE 10 PROGRAMMA 2 TITOLO 2	previsione di competenza	0,00	0,00	0,00
	<i>di cui già impegnato</i>	<i>0,00</i>	<i>0,00</i>	<i>0,00</i>
	<i>di cui fondo pluriennale vincolato</i>	<i>0,00</i>	<i>0,00</i>	<i>0,00</i>
	previsione di cassa	0,00		



Prospetto Missione Programma Titolo e Macroaggregato

COMUNE DI MARTELLAGO

SPESE

Esercizio: 2020

MISSIONE 10 PROGRAMMA 2 TITOLO 3				
MACROAGGREGATO		PREVISIONI ANNO 2020	PREVISIONI ANNO 2021	PREVISIONI ANNO 2022
Macroaggregato 301	previsione di competenza	0,00	0,00	0,00
Acquisizioni di attività finanziarie	<i>di cui già impegnato</i>	<i>0,00</i>	<i>0,00</i>	<i>0,00</i>
	<i>di cui fondo pluriennale vincolato</i>	<i>0,00</i>	<i>0,00</i>	<i>0,00</i>
	previsione di cassa	0,00		
Macroaggregato 302	previsione di competenza	0,00	0,00	0,00
Concessione crediti di breve termine	<i>di cui già impegnato</i>	<i>0,00</i>	<i>0,00</i>	<i>0,00</i>
	<i>di cui fondo pluriennale vincolato</i>	<i>0,00</i>	<i>0,00</i>	<i>0,00</i>
	previsione di cassa	0,00		
Macroaggregato 303	previsione di competenza	0,00	0,00	0,00
Concessione crediti di medio-lungo termine	<i>di cui già impegnato</i>	<i>0,00</i>	<i>0,00</i>	<i>0,00</i>
	<i>di cui fondo pluriennale vincolato</i>	<i>0,00</i>	<i>0,00</i>	<i>0,00</i>
	previsione di cassa	0,00		
Macroaggregato 304	previsione di competenza	0,00	0,00	0,00
Altre spese per incremento di attività finanziarie	<i>di cui già impegnato</i>	<i>0,00</i>	<i>0,00</i>	<i>0,00</i>
	<i>di cui fondo pluriennale vincolato</i>	<i>0,00</i>	<i>0,00</i>	<i>0,00</i>
	previsione di cassa	0,00		
TOTALE MISSIONE 10 PROGRAMMA 2 TITOLO 3	previsione di competenza	0,00	0,00	0,00
	<i>di cui già impegnato</i>	<i>0,00</i>	<i>0,00</i>	<i>0,00</i>
	<i>di cui fondo pluriennale vincolato</i>	<i>0,00</i>	<i>0,00</i>	<i>0,00</i>
	previsione di cassa	0,00		



Prospetto Missione Programma Titolo e Macroaggregato

COMUNE DI MARTELLAGO

SPESE

Esercizio: 2020

MISSIONE 10 PROGRAMMA 3 TITOLO 1				
MACROAGGREGATO		PREVISIONI ANNO 2020	PREVISIONI ANNO 2021	PREVISIONI ANNO 2022
Macroaggregato 101 Redditi da lavoro dipendente	previsione di competenza <i>di cui già impegnato</i> <i>di cui fondo pluriennale vincolato</i> previsione di cassa	0,00 0,00 0,00 0,00	0,00 0,00 0,00 0,00	0,00 0,00 0,00 0,00
Macroaggregato 102 Imposte e tasse a carico dell'ente	previsione di competenza <i>di cui già impegnato</i> <i>di cui fondo pluriennale vincolato</i> previsione di cassa	0,00 0,00 0,00 0,00	0,00 0,00 0,00 0,00	0,00 0,00 0,00 0,00
Macroaggregato 103 Acquisto di beni e servizi	previsione di competenza <i>di cui già impegnato</i> <i>di cui fondo pluriennale vincolato</i> previsione di cassa	0,00 0,00 0,00 0,00	0,00 0,00 0,00 0,00	0,00 0,00 0,00 0,00
Macroaggregato 104 Trasferimenti correnti	previsione di competenza <i>di cui già impegnato</i> <i>di cui fondo pluriennale vincolato</i> previsione di cassa	0,00 0,00 0,00 0,00	0,00 0,00 0,00 0,00	0,00 0,00 0,00 0,00
Macroaggregato 105 Trasferimenti di tributi (solo per le Regioni)	previsione di competenza <i>di cui già impegnato</i> <i>di cui fondo pluriennale vincolato</i> previsione di cassa	0,00 0,00 0,00 0,00	0,00 0,00 0,00 0,00	0,00 0,00 0,00 0,00
Macroaggregato 106 Fondi perequativi (solo per le Regioni)	previsione di competenza <i>di cui già impegnato</i> <i>di cui fondo pluriennale vincolato</i> previsione di cassa	0,00 0,00 0,00 0,00	0,00 0,00 0,00 0,00	0,00 0,00 0,00 0,00
Macroaggregato 107 Interessi passivi	previsione di competenza <i>di cui già impegnato</i> <i>di cui fondo pluriennale vincolato</i> previsione di cassa	0,00 0,00 0,00 0,00	0,00 0,00 0,00 0,00	0,00 0,00 0,00 0,00
Macroaggregato 108 Altre spese per redditi da capitale	previsione di competenza <i>di cui già impegnato</i> <i>di cui fondo pluriennale vincolato</i> previsione di cassa	0,00 0,00 0,00 0,00	0,00 0,00 0,00 0,00	0,00 0,00 0,00 0,00
Macroaggregato 109 Rimborsi e poste correttive delle entrate	previsione di competenza <i>di cui già impegnato</i> <i>di cui fondo pluriennale vincolato</i> previsione di cassa	0,00 0,00 0,00 0,00	0,00 0,00 0,00 0,00	0,00 0,00 0,00 0,00
Macroaggregato 110 Altre spese correnti	previsione di competenza <i>di cui già impegnato</i> <i>di cui fondo pluriennale vincolato</i> previsione di cassa	0,00 0,00 0,00 0,00	0,00 0,00 0,00 0,00	0,00 0,00 0,00 0,00
TOTALE MISSIONE 10 PROGRAMMA 3 TITOLO 1	previsione di competenza <i>di cui già impegnato</i> <i>di cui fondo pluriennale vincolato</i> previsione di cassa	0,00 0,00 0,00 0,00	0,00 0,00 0,00 0,00	0,00 0,00 0,00 0,00



Prospetto Missione Programma Titolo e Macroaggregato

COMUNE DI MARTELLAGO

SPESE

Esercizio: 2020

MISSIONE 10 PROGRAMMA 3 TITOLO 2				
MACROAGGREGATO		PREVISIONI ANNO 2020	PREVISIONI ANNO 2021	PREVISIONI ANNO 2022
Macroaggregato 201	previsione di competenza	0,00	0,00	0,00
Tributi in conto capitale a carico dell'ente	<i>di cui già impegnato</i>	<i>0,00</i>	<i>0,00</i>	<i>0,00</i>
	<i>di cui fondo pluriennale vincolato</i>	<i>0,00</i>	<i>0,00</i>	<i>0,00</i>
	previsione di cassa	0,00		
Macroaggregato 202	previsione di competenza	0,00	0,00	0,00
Investimenti fissi lordi e acquisto di terreni	<i>di cui già impegnato</i>	<i>0,00</i>	<i>0,00</i>	<i>0,00</i>
	<i>di cui fondo pluriennale vincolato</i>	<i>0,00</i>	<i>0,00</i>	<i>0,00</i>
	previsione di cassa	0,00		
Macroaggregato 203	previsione di competenza	0,00	0,00	0,00
Contributi agli investimenti	<i>di cui già impegnato</i>	<i>0,00</i>	<i>0,00</i>	<i>0,00</i>
	<i>di cui fondo pluriennale vincolato</i>	<i>0,00</i>	<i>0,00</i>	<i>0,00</i>
	previsione di cassa	0,00		
Macroaggregato 204	previsione di competenza	0,00	0,00	0,00
Altri trasferimenti in conto capitale	<i>di cui già impegnato</i>	<i>0,00</i>	<i>0,00</i>	<i>0,00</i>
	<i>di cui fondo pluriennale vincolato</i>	<i>0,00</i>	<i>0,00</i>	<i>0,00</i>
	previsione di cassa	0,00		
Macroaggregato 205	previsione di competenza	0,00	0,00	0,00
Altre spese in conto capitale	<i>di cui già impegnato</i>	<i>0,00</i>	<i>0,00</i>	<i>0,00</i>
	<i>di cui fondo pluriennale vincolato</i>	<i>0,00</i>	<i>0,00</i>	<i>0,00</i>
	previsione di cassa	0,00		
TOTALE MISSIONE 10 PROGRAMMA 3 TITOLO 2	previsione di competenza	0,00	0,00	0,00
	<i>di cui già impegnato</i>	<i>0,00</i>	<i>0,00</i>	<i>0,00</i>
	<i>di cui fondo pluriennale vincolato</i>	<i>0,00</i>	<i>0,00</i>	<i>0,00</i>
	previsione di cassa	0,00		



Prospetto Missione Programma Titolo e Macroaggregato

COMUNE DI MARTELLAGO

SPESE

Esercizio: 2020

MISSIONE 10 PROGRAMMA 3 TITOLO 3				
MACROAGGREGATO		PREVISIONI ANNO 2020	PREVISIONI ANNO 2021	PREVISIONI ANNO 2022
Macroaggregato 301	previsione di competenza	0,00	0,00	0,00
Acquisizioni di attività finanziarie	<i>di cui già impegnato</i>	<i>0,00</i>	<i>0,00</i>	<i>0,00</i>
	<i>di cui fondo pluriennale vincolato</i>	<i>0,00</i>	<i>0,00</i>	<i>0,00</i>
	previsione di cassa	0,00		
Macroaggregato 302	previsione di competenza	0,00	0,00	0,00
Concessione crediti di breve termine	<i>di cui già impegnato</i>	<i>0,00</i>	<i>0,00</i>	<i>0,00</i>
	<i>di cui fondo pluriennale vincolato</i>	<i>0,00</i>	<i>0,00</i>	<i>0,00</i>
	previsione di cassa	0,00		
Macroaggregato 303	previsione di competenza	0,00	0,00	0,00
Concessione crediti di medio-lungo termine	<i>di cui già impegnato</i>	<i>0,00</i>	<i>0,00</i>	<i>0,00</i>
	<i>di cui fondo pluriennale vincolato</i>	<i>0,00</i>	<i>0,00</i>	<i>0,00</i>
	previsione di cassa	0,00		
Macroaggregato 304	previsione di competenza	0,00	0,00	0,00
Altre spese per incremento di attività finanziarie	<i>di cui già impegnato</i>	<i>0,00</i>	<i>0,00</i>	<i>0,00</i>
	<i>di cui fondo pluriennale vincolato</i>	<i>0,00</i>	<i>0,00</i>	<i>0,00</i>
	previsione di cassa	0,00		
TOTALE MISSIONE 10 PROGRAMMA 3 TITOLO 3	previsione di competenza	0,00	0,00	0,00
	<i>di cui già impegnato</i>	<i>0,00</i>	<i>0,00</i>	<i>0,00</i>
	<i>di cui fondo pluriennale vincolato</i>	<i>0,00</i>	<i>0,00</i>	<i>0,00</i>
	previsione di cassa	0,00		



Prospetto Missione Programma Titolo e Macroaggregato

COMUNE DI MARTELLAGO

SPESE

Esercizio: 2020

MISSIONE 10 PROGRAMMA 4 TITOLO 1				
MACROAGGREGATO		PREVISIONI ANNO 2020	PREVISIONI ANNO 2021	PREVISIONI ANNO 2022
Macroaggregato 101 Redditi da lavoro dipendente	previsione di competenza <i>di cui già impegnato</i> <i>di cui fondo pluriennale vincolato</i> previsione di cassa	0,00 0,00 0,00 0,00	0,00 0,00 0,00 0,00	0,00 0,00 0,00 0,00
Macroaggregato 102 Imposte e tasse a carico dell'ente	previsione di competenza <i>di cui già impegnato</i> <i>di cui fondo pluriennale vincolato</i> previsione di cassa	0,00 0,00 0,00 0,00	0,00 0,00 0,00 0,00	0,00 0,00 0,00 0,00
Macroaggregato 103 Acquisto di beni e servizi	previsione di competenza <i>di cui già impegnato</i> <i>di cui fondo pluriennale vincolato</i> previsione di cassa	0,00 0,00 0,00 0,00	0,00 0,00 0,00 0,00	0,00 0,00 0,00 0,00
Macroaggregato 104 Trasferimenti correnti	previsione di competenza <i>di cui già impegnato</i> <i>di cui fondo pluriennale vincolato</i> previsione di cassa	0,00 0,00 0,00 0,00	0,00 0,00 0,00 0,00	0,00 0,00 0,00 0,00
Macroaggregato 105 Trasferimenti di tributi (solo per le Regioni)	previsione di competenza <i>di cui già impegnato</i> <i>di cui fondo pluriennale vincolato</i> previsione di cassa	0,00 0,00 0,00 0,00	0,00 0,00 0,00 0,00	0,00 0,00 0,00 0,00
Macroaggregato 106 Fondi perequativi (solo per le Regioni)	previsione di competenza <i>di cui già impegnato</i> <i>di cui fondo pluriennale vincolato</i> previsione di cassa	0,00 0,00 0,00 0,00	0,00 0,00 0,00 0,00	0,00 0,00 0,00 0,00
Macroaggregato 107 Interessi passivi	previsione di competenza <i>di cui già impegnato</i> <i>di cui fondo pluriennale vincolato</i> previsione di cassa	0,00 0,00 0,00 0,00	0,00 0,00 0,00 0,00	0,00 0,00 0,00 0,00
Macroaggregato 108 Altre spese per redditi da capitale	previsione di competenza <i>di cui già impegnato</i> <i>di cui fondo pluriennale vincolato</i> previsione di cassa	0,00 0,00 0,00 0,00	0,00 0,00 0,00 0,00	0,00 0,00 0,00 0,00
Macroaggregato 109 Rimborsi e poste correttive delle entrate	previsione di competenza <i>di cui già impegnato</i> <i>di cui fondo pluriennale vincolato</i> previsione di cassa	0,00 0,00 0,00 0,00	0,00 0,00 0,00 0,00	0,00 0,00 0,00 0,00
Macroaggregato 110 Altre spese correnti	previsione di competenza <i>di cui già impegnato</i> <i>di cui fondo pluriennale vincolato</i> previsione di cassa	0,00 0,00 0,00 0,00	0,00 0,00 0,00 0,00	0,00 0,00 0,00 0,00
TOTALE MISSIONE 10 PROGRAMMA 4 TITOLO 1	previsione di competenza <i>di cui già impegnato</i> <i>di cui fondo pluriennale vincolato</i> previsione di cassa	0,00 0,00 0,00 0,00	0,00 0,00 0,00 0,00	0,00 0,00 0,00 0,00



Prospetto Missione Programma Titolo e Macroaggregato

COMUNE DI MARTELLAGO

SPESE

Esercizio: 2020

MISSIONE 10 PROGRAMMA 4 TITOLO 2				
MACROAGGREGATO		PREVISIONI ANNO 2020	PREVISIONI ANNO 2021	PREVISIONI ANNO 2022
Macroaggregato 201	previsione di competenza	0,00	0,00	0,00
Tributi in conto capitale a carico dell'ente	<i>di cui già impegnato</i>	<i>0,00</i>	<i>0,00</i>	<i>0,00</i>
	<i>di cui fondo pluriennale vincolato</i>	<i>0,00</i>	<i>0,00</i>	<i>0,00</i>
	previsione di cassa	0,00		
Macroaggregato 202	previsione di competenza	0,00	0,00	0,00
Investimenti fissi lordi e acquisto di terreni	<i>di cui già impegnato</i>	<i>0,00</i>	<i>0,00</i>	<i>0,00</i>
	<i>di cui fondo pluriennale vincolato</i>	<i>0,00</i>	<i>0,00</i>	<i>0,00</i>
	previsione di cassa	0,00		
Macroaggregato 203	previsione di competenza	0,00	0,00	0,00
Contributi agli investimenti	<i>di cui già impegnato</i>	<i>0,00</i>	<i>0,00</i>	<i>0,00</i>
	<i>di cui fondo pluriennale vincolato</i>	<i>0,00</i>	<i>0,00</i>	<i>0,00</i>
	previsione di cassa	0,00		
Macroaggregato 204	previsione di competenza	0,00	0,00	0,00
Altri trasferimenti in conto capitale	<i>di cui già impegnato</i>	<i>0,00</i>	<i>0,00</i>	<i>0,00</i>
	<i>di cui fondo pluriennale vincolato</i>	<i>0,00</i>	<i>0,00</i>	<i>0,00</i>
	previsione di cassa	0,00		
Macroaggregato 205	previsione di competenza	0,00	0,00	0,00
Altre spese in conto capitale	<i>di cui già impegnato</i>	<i>0,00</i>	<i>0,00</i>	<i>0,00</i>
	<i>di cui fondo pluriennale vincolato</i>	<i>0,00</i>	<i>0,00</i>	<i>0,00</i>
	previsione di cassa	0,00		
TOTALE MISSIONE 10 PROGRAMMA 4 TITOLO 2	previsione di competenza	0,00	0,00	0,00
	<i>di cui già impegnato</i>	<i>0,00</i>	<i>0,00</i>	<i>0,00</i>
	<i>di cui fondo pluriennale vincolato</i>	<i>0,00</i>	<i>0,00</i>	<i>0,00</i>
	previsione di cassa	0,00		



Prospetto Missione Programma Titolo e Macroaggregato

COMUNE DI MARTELLAGO

SPESE

Esercizio: 2020

MISSIONE 10 PROGRAMMA 4 TITOLO 3				
MACROAGGREGATO		PREVISIONI ANNO 2020	PREVISIONI ANNO 2021	PREVISIONI ANNO 2022
Macroaggregato 301	previsione di competenza	0,00	0,00	0,00
Acquisizioni di attività finanziarie	<i>di cui già impegnato</i>	<i>0,00</i>	<i>0,00</i>	<i>0,00</i>
	<i>di cui fondo pluriennale vincolato</i>	<i>0,00</i>	<i>0,00</i>	<i>0,00</i>
	previsione di cassa	0,00		
Macroaggregato 302	previsione di competenza	0,00	0,00	0,00
Concessione crediti di breve termine	<i>di cui già impegnato</i>	<i>0,00</i>	<i>0,00</i>	<i>0,00</i>
	<i>di cui fondo pluriennale vincolato</i>	<i>0,00</i>	<i>0,00</i>	<i>0,00</i>
	previsione di cassa	0,00		
Macroaggregato 303	previsione di competenza	0,00	0,00	0,00
Concessione crediti di medio-lungo termine	<i>di cui già impegnato</i>	<i>0,00</i>	<i>0,00</i>	<i>0,00</i>
	<i>di cui fondo pluriennale vincolato</i>	<i>0,00</i>	<i>0,00</i>	<i>0,00</i>
	previsione di cassa	0,00		
Macroaggregato 304	previsione di competenza	0,00	0,00	0,00
Altre spese per incremento di attività finanziarie	<i>di cui già impegnato</i>	<i>0,00</i>	<i>0,00</i>	<i>0,00</i>
	<i>di cui fondo pluriennale vincolato</i>	<i>0,00</i>	<i>0,00</i>	<i>0,00</i>
	previsione di cassa	0,00		
TOTALE MISSIONE 10 PROGRAMMA 4 TITOLO 3	previsione di competenza	0,00	0,00	0,00
	<i>di cui già impegnato</i>	<i>0,00</i>	<i>0,00</i>	<i>0,00</i>
	<i>di cui fondo pluriennale vincolato</i>	<i>0,00</i>	<i>0,00</i>	<i>0,00</i>
	previsione di cassa	0,00		



Prospetto Missione Programma Titolo e Macroaggregato

COMUNE DI MARTELLAGO

SPESE

Esercizio: 2020

MISSIONE 10 PROGRAMMA 5 TITOLO 1				
MACROAGGREGATO		PREVISIONI ANNO 2020	PREVISIONI ANNO 2021	PREVISIONI ANNO 2022
Macroaggregato 101 Redditi da lavoro dipendente	previsione di competenza <i>di cui già impegnato</i> <i>di cui fondo pluriennale vincolato</i> previsione di cassa	0,00 0,00 0,00 0,00	0,00 0,00 0,00 0,00	0,00 0,00 0,00 0,00
Macroaggregato 102 Imposte e tasse a carico dell'ente	previsione di competenza <i>di cui già impegnato</i> <i>di cui fondo pluriennale vincolato</i> previsione di cassa	0,00 0,00 0,00 0,00	0,00 0,00 0,00 0,00	0,00 0,00 0,00 0,00
Macroaggregato 103 Acquisto di beni e servizi	previsione di competenza <i>di cui già impegnato</i> <i>di cui fondo pluriennale vincolato</i> previsione di cassa	640.000,00 0,00 0,00 1.151.401,88	650.000,00 0,00 0,00 0,00	650.000,00 0,00 0,00 0,00
Macroaggregato 104 Trasferimenti correnti	previsione di competenza <i>di cui già impegnato</i> <i>di cui fondo pluriennale vincolato</i> previsione di cassa	0,00 0,00 0,00 0,00	0,00 0,00 0,00 0,00	0,00 0,00 0,00 0,00
Macroaggregato 105 Trasferimenti di tributi (solo per le Regioni)	previsione di competenza <i>di cui già impegnato</i> <i>di cui fondo pluriennale vincolato</i> previsione di cassa	0,00 0,00 0,00 0,00	0,00 0,00 0,00 0,00	0,00 0,00 0,00 0,00
Macroaggregato 106 Fondi perequativi (solo per le Regioni)	previsione di competenza <i>di cui già impegnato</i> <i>di cui fondo pluriennale vincolato</i> previsione di cassa	0,00 0,00 0,00 0,00	0,00 0,00 0,00 0,00	0,00 0,00 0,00 0,00
Macroaggregato 107 Interessi passivi	previsione di competenza <i>di cui già impegnato</i> <i>di cui fondo pluriennale vincolato</i> previsione di cassa	0,00 0,00 0,00 0,00	0,00 0,00 0,00 0,00	39.724,68 0,00 0,00 0,00
Macroaggregato 108 Altre spese per redditi da capitale	previsione di competenza <i>di cui già impegnato</i> <i>di cui fondo pluriennale vincolato</i> previsione di cassa	0,00 0,00 0,00 0,00	0,00 0,00 0,00 0,00	0,00 0,00 0,00 0,00
Macroaggregato 109 Rimborsi e poste correttive delle entrate	previsione di competenza <i>di cui già impegnato</i> <i>di cui fondo pluriennale vincolato</i> previsione di cassa	0,00 0,00 0,00 0,00	0,00 0,00 0,00 0,00	0,00 0,00 0,00 0,00
Macroaggregato 110 Altre spese correnti	previsione di competenza <i>di cui già impegnato</i> <i>di cui fondo pluriennale vincolato</i> previsione di cassa	0,00 0,00 0,00 0,00	0,00 0,00 0,00 0,00	0,00 0,00 0,00 0,00
TOTALE MISSIONE 10 PROGRAMMA 5 TITOLO 1	previsione di competenza <i>di cui già impegnato</i> <i>di cui fondo pluriennale vincolato</i> previsione di cassa	640.000,00 0,00 0,00 1.151.401,88	650.000,00 0,00 0,00 0,00	689.724,68 0,00 0,00 0,00



Prospetto Missione Programma Titolo e Macroaggregato

COMUNE DI MARTELLAGO

SPESE

Esercizio: 2020

MISSIONE 10 PROGRAMMA 5 TITOLO 2				
MACROAGGREGATO		PREVISIONI ANNO 2020	PREVISIONI ANNO 2021	PREVISIONI ANNO 2022
Macroaggregato 201	previsione di competenza	0,00	0,00	0,00
Tributi in conto capitale a carico dell'ente	<i>di cui già impegnato</i>	<i>0,00</i>	<i>0,00</i>	<i>0,00</i>
	<i>di cui fondo pluriennale vincolato</i>	<i>0,00</i>	<i>0,00</i>	<i>0,00</i>
	previsione di cassa	0,00		
Macroaggregato 202	previsione di competenza	0,00	1.700.000,00	500.000,00
Investimenti fissi lordi e acquisto di terreni	<i>di cui già impegnato</i>	<i>0,00</i>	<i>0,00</i>	<i>0,00</i>
	<i>di cui fondo pluriennale vincolato</i>	<i>0,00</i>	<i>0,00</i>	<i>0,00</i>
	previsione di cassa	1.174.486,04		
Macroaggregato 203	previsione di competenza	0,00	0,00	0,00
Contributi agli investimenti	<i>di cui già impegnato</i>	<i>0,00</i>	<i>0,00</i>	<i>0,00</i>
	<i>di cui fondo pluriennale vincolato</i>	<i>0,00</i>	<i>0,00</i>	<i>0,00</i>
	previsione di cassa	0,00		
Macroaggregato 204	previsione di competenza	0,00	0,00	0,00
Altri trasferimenti in conto capitale	<i>di cui già impegnato</i>	<i>0,00</i>	<i>0,00</i>	<i>0,00</i>
	<i>di cui fondo pluriennale vincolato</i>	<i>0,00</i>	<i>0,00</i>	<i>0,00</i>
	previsione di cassa	0,00		
Macroaggregato 205	previsione di competenza	0,00	0,00	0,00
Altre spese in conto capitale	<i>di cui già impegnato</i>	<i>0,00</i>	<i>0,00</i>	<i>0,00</i>
	<i>di cui fondo pluriennale vincolato</i>	<i>0,00</i>	<i>0,00</i>	<i>0,00</i>
	previsione di cassa	0,00		
TOTALE MISSIONE 10 PROGRAMMA 5 TITOLO 2	previsione di competenza	0,00	1.700.000,00	500.000,00
	<i>di cui già impegnato</i>	<i>0,00</i>	<i>0,00</i>	<i>0,00</i>
	<i>di cui fondo pluriennale vincolato</i>	<i>0,00</i>	<i>0,00</i>	<i>0,00</i>
	previsione di cassa	1.174.486,04		



Prospetto Missione Programma Titolo e Macroaggregato

COMUNE DI MARTELLAGO

SPESE

Esercizio: 2020

MISSIONE 10 PROGRAMMA 5 TITOLO 3				
MACROAGGREGATO		PREVISIONI ANNO 2020	PREVISIONI ANNO 2021	PREVISIONI ANNO 2022
Macroaggregato 301	previsione di competenza	0,00	0,00	0,00
Acquisizioni di attività finanziarie	<i>di cui già impegnato</i>	<i>0,00</i>	<i>0,00</i>	<i>0,00</i>
	<i>di cui fondo pluriennale vincolato</i>	<i>0,00</i>	<i>0,00</i>	<i>0,00</i>
	previsione di cassa	0,00		
Macroaggregato 302	previsione di competenza	0,00	0,00	0,00
Concessione crediti di breve termine	<i>di cui già impegnato</i>	<i>0,00</i>	<i>0,00</i>	<i>0,00</i>
	<i>di cui fondo pluriennale vincolato</i>	<i>0,00</i>	<i>0,00</i>	<i>0,00</i>
	previsione di cassa	0,00		
Macroaggregato 303	previsione di competenza	0,00	0,00	0,00
Concessione crediti di medio-lungo termine	<i>di cui già impegnato</i>	<i>0,00</i>	<i>0,00</i>	<i>0,00</i>
	<i>di cui fondo pluriennale vincolato</i>	<i>0,00</i>	<i>0,00</i>	<i>0,00</i>
	previsione di cassa	0,00		
Macroaggregato 304	previsione di competenza	0,00	0,00	0,00
Altre spese per incremento di attività finanziarie	<i>di cui già impegnato</i>	<i>0,00</i>	<i>0,00</i>	<i>0,00</i>
	<i>di cui fondo pluriennale vincolato</i>	<i>0,00</i>	<i>0,00</i>	<i>0,00</i>
	previsione di cassa	0,00		
TOTALE MISSIONE 10 PROGRAMMA 5 TITOLO 3	previsione di competenza	0,00	0,00	0,00
	<i>di cui già impegnato</i>	<i>0,00</i>	<i>0,00</i>	<i>0,00</i>
	<i>di cui fondo pluriennale vincolato</i>	<i>0,00</i>	<i>0,00</i>	<i>0,00</i>
	previsione di cassa	0,00		



Prospetto Missione Programma Titolo e Macroaggregato

COMUNE DI MARTELLAGO

SPESE

Esercizio: 2020

MISSIONE 10 PROGRAMMA 6 TITOLO 1				
MACROAGGREGATO		PREVISIONI ANNO 2020	PREVISIONI ANNO 2021	PREVISIONI ANNO 2022
Macroaggregato 101 Redditi da lavoro dipendente	previsione di competenza <i>di cui già impegnato</i> <i>di cui fondo pluriennale vincolato</i> previsione di cassa	0,00 0,00 0,00 0,00	0,00 0,00 0,00 0,00	0,00 0,00 0,00 0,00
Macroaggregato 102 Imposte e tasse a carico dell'ente	previsione di competenza <i>di cui già impegnato</i> <i>di cui fondo pluriennale vincolato</i> previsione di cassa	0,00 0,00 0,00 0,00	0,00 0,00 0,00 0,00	0,00 0,00 0,00 0,00
Macroaggregato 103 Acquisto di beni e servizi	previsione di competenza <i>di cui già impegnato</i> <i>di cui fondo pluriennale vincolato</i> previsione di cassa	0,00 0,00 0,00 0,00	0,00 0,00 0,00 0,00	0,00 0,00 0,00 0,00
Macroaggregato 104 Trasferimenti correnti	previsione di competenza <i>di cui già impegnato</i> <i>di cui fondo pluriennale vincolato</i> previsione di cassa	0,00 0,00 0,00 0,00	0,00 0,00 0,00 0,00	0,00 0,00 0,00 0,00
Macroaggregato 105 Trasferimenti di tributi (solo per le Regioni)	previsione di competenza <i>di cui già impegnato</i> <i>di cui fondo pluriennale vincolato</i> previsione di cassa	0,00 0,00 0,00 0,00	0,00 0,00 0,00 0,00	0,00 0,00 0,00 0,00
Macroaggregato 106 Fondi perequativi (solo per le Regioni)	previsione di competenza <i>di cui già impegnato</i> <i>di cui fondo pluriennale vincolato</i> previsione di cassa	0,00 0,00 0,00 0,00	0,00 0,00 0,00 0,00	0,00 0,00 0,00 0,00
Macroaggregato 107 Interessi passivi	previsione di competenza <i>di cui già impegnato</i> <i>di cui fondo pluriennale vincolato</i> previsione di cassa	0,00 0,00 0,00 0,00	0,00 0,00 0,00 0,00	0,00 0,00 0,00 0,00
Macroaggregato 108 Altre spese per redditi da capitale	previsione di competenza <i>di cui già impegnato</i> <i>di cui fondo pluriennale vincolato</i> previsione di cassa	0,00 0,00 0,00 0,00	0,00 0,00 0,00 0,00	0,00 0,00 0,00 0,00
Macroaggregato 109 Rimborsi e poste correttive delle entrate	previsione di competenza <i>di cui già impegnato</i> <i>di cui fondo pluriennale vincolato</i> previsione di cassa	0,00 0,00 0,00 0,00	0,00 0,00 0,00 0,00	0,00 0,00 0,00 0,00
Macroaggregato 110 Altre spese correnti	previsione di competenza <i>di cui già impegnato</i> <i>di cui fondo pluriennale vincolato</i> previsione di cassa	0,00 0,00 0,00 0,00	0,00 0,00 0,00 0,00	0,00 0,00 0,00 0,00
TOTALE MISSIONE 10 PROGRAMMA 6 TITOLO 1	previsione di competenza <i>di cui già impegnato</i> <i>di cui fondo pluriennale vincolato</i> previsione di cassa	0,00 0,00 0,00 0,00	0,00 0,00 0,00 0,00	0,00 0,00 0,00 0,00



Prospetto Missione Programma Titolo e Macroaggregato

COMUNE DI MARTELLAGO

SPESE

Esercizio: 2020

MISSIONE 10 PROGRAMMA 6 TITOLO 2				
MACROAGGREGATO		PREVISIONI ANNO 2020	PREVISIONI ANNO 2021	PREVISIONI ANNO 2022
Macroaggregato 201	previsione di competenza	0,00	0,00	0,00
Tributi in conto capitale a carico dell'ente	<i>di cui già impegnato</i>	<i>0,00</i>	<i>0,00</i>	<i>0,00</i>
	<i>di cui fondo pluriennale vincolato</i>	<i>0,00</i>	<i>0,00</i>	<i>0,00</i>
	previsione di cassa	0,00		
Macroaggregato 202	previsione di competenza	0,00	0,00	0,00
Investimenti fissi lordi e acquisto di terreni	<i>di cui già impegnato</i>	<i>0,00</i>	<i>0,00</i>	<i>0,00</i>
	<i>di cui fondo pluriennale vincolato</i>	<i>0,00</i>	<i>0,00</i>	<i>0,00</i>
	previsione di cassa	0,00		
Macroaggregato 203	previsione di competenza	0,00	0,00	0,00
Contributi agli investimenti	<i>di cui già impegnato</i>	<i>0,00</i>	<i>0,00</i>	<i>0,00</i>
	<i>di cui fondo pluriennale vincolato</i>	<i>0,00</i>	<i>0,00</i>	<i>0,00</i>
	previsione di cassa	0,00		
Macroaggregato 204	previsione di competenza	0,00	0,00	0,00
Altri trasferimenti in conto capitale	<i>di cui già impegnato</i>	<i>0,00</i>	<i>0,00</i>	<i>0,00</i>
	<i>di cui fondo pluriennale vincolato</i>	<i>0,00</i>	<i>0,00</i>	<i>0,00</i>
	previsione di cassa	0,00		
Macroaggregato 205	previsione di competenza	0,00	0,00	0,00
Altre spese in conto capitale	<i>di cui già impegnato</i>	<i>0,00</i>	<i>0,00</i>	<i>0,00</i>
	<i>di cui fondo pluriennale vincolato</i>	<i>0,00</i>	<i>0,00</i>	<i>0,00</i>
	previsione di cassa	0,00		
TOTALE MISSIONE 10 PROGRAMMA 6 TITOLO 2	previsione di competenza	0,00	0,00	0,00
	<i>di cui già impegnato</i>	<i>0,00</i>	<i>0,00</i>	<i>0,00</i>
	<i>di cui fondo pluriennale vincolato</i>	<i>0,00</i>	<i>0,00</i>	<i>0,00</i>
	previsione di cassa	0,00		



Prospetto Missione Programma Titolo e Macroaggregato

COMUNE DI MARTELLAGO

SPESE

Esercizio: 2020

MISSIONE 10 PROGRAMMA 6 TITOLO 3				
MACROAGGREGATO		PREVISIONI ANNO 2020	PREVISIONI ANNO 2021	PREVISIONI ANNO 2022
Macroaggregato 301	previsione di competenza	0,00	0,00	0,00
Acquisizioni di attività finanziarie	<i>di cui già impegnato</i>	<i>0,00</i>	<i>0,00</i>	<i>0,00</i>
	<i>di cui fondo pluriennale vincolato</i>	<i>0,00</i>	<i>0,00</i>	<i>0,00</i>
	previsione di cassa	0,00		
Macroaggregato 302	previsione di competenza	0,00	0,00	0,00
Concessione crediti di breve termine	<i>di cui già impegnato</i>	<i>0,00</i>	<i>0,00</i>	<i>0,00</i>
	<i>di cui fondo pluriennale vincolato</i>	<i>0,00</i>	<i>0,00</i>	<i>0,00</i>
	previsione di cassa	0,00		
Macroaggregato 303	previsione di competenza	0,00	0,00	0,00
Concessione crediti di medio-lungo termine	<i>di cui già impegnato</i>	<i>0,00</i>	<i>0,00</i>	<i>0,00</i>
	<i>di cui fondo pluriennale vincolato</i>	<i>0,00</i>	<i>0,00</i>	<i>0,00</i>
	previsione di cassa	0,00		
Macroaggregato 304	previsione di competenza	0,00	0,00	0,00
Altre spese per incremento di attività finanziarie	<i>di cui già impegnato</i>	<i>0,00</i>	<i>0,00</i>	<i>0,00</i>
	<i>di cui fondo pluriennale vincolato</i>	<i>0,00</i>	<i>0,00</i>	<i>0,00</i>
	previsione di cassa	0,00		
TOTALE MISSIONE 10 PROGRAMMA 6 TITOLO 3	previsione di competenza	0,00	0,00	0,00
	<i>di cui già impegnato</i>	<i>0,00</i>	<i>0,00</i>	<i>0,00</i>
	<i>di cui fondo pluriennale vincolato</i>	<i>0,00</i>	<i>0,00</i>	<i>0,00</i>
	previsione di cassa	0,00		



Prospetto Missione Programma Titolo e Macroaggregato

COMUNE DI MARTELLAGO

SPESE

Esercizio: 2020

MISSIONE 11 PROGRAMMA 1 TITOLO 1				
MACROAGGREGATO		PREVISIONI ANNO 2020	PREVISIONI ANNO 2021	PREVISIONI ANNO 2022
Macroaggregato 101 Redditi da lavoro dipendente	previsione di competenza <i>di cui già impegnato</i> <i>di cui fondo pluriennale vincolato</i> previsione di cassa	0,00 0,00 0,00 0,00	0,00 0,00 0,00 0,00	0,00 0,00 0,00 0,00
Macroaggregato 102 Imposte e tasse a carico dell'ente	previsione di competenza <i>di cui già impegnato</i> <i>di cui fondo pluriennale vincolato</i> previsione di cassa	0,00 0,00 0,00 0,00	0,00 0,00 0,00 0,00	0,00 0,00 0,00 0,00
Macroaggregato 103 Acquisto di beni e servizi	previsione di competenza <i>di cui già impegnato</i> <i>di cui fondo pluriennale vincolato</i> previsione di cassa	10.440,00 0,00 0,00 22.232,42	10.440,00 0,00 0,00 0,00	10.440,00 0,00 0,00 0,00
Macroaggregato 104 Trasferimenti correnti	previsione di competenza <i>di cui già impegnato</i> <i>di cui fondo pluriennale vincolato</i> previsione di cassa	0,00 0,00 0,00 61,05	0,00 0,00 0,00 0,00	0,00 0,00 0,00 0,00
Macroaggregato 105 Trasferimenti di tributi (solo per le Regioni)	previsione di competenza <i>di cui già impegnato</i> <i>di cui fondo pluriennale vincolato</i> previsione di cassa	0,00 0,00 0,00 0,00	0,00 0,00 0,00 0,00	0,00 0,00 0,00 0,00
Macroaggregato 106 Fondi perequativi (solo per le Regioni)	previsione di competenza <i>di cui già impegnato</i> <i>di cui fondo pluriennale vincolato</i> previsione di cassa	0,00 0,00 0,00 0,00	0,00 0,00 0,00 0,00	0,00 0,00 0,00 0,00
Macroaggregato 107 Interessi passivi	previsione di competenza <i>di cui già impegnato</i> <i>di cui fondo pluriennale vincolato</i> previsione di cassa	0,00 0,00 0,00 0,00	0,00 0,00 0,00 0,00	0,00 0,00 0,00 0,00
Macroaggregato 108 Altre spese per redditi da capitale	previsione di competenza <i>di cui già impegnato</i> <i>di cui fondo pluriennale vincolato</i> previsione di cassa	0,00 0,00 0,00 0,00	0,00 0,00 0,00 0,00	0,00 0,00 0,00 0,00
Macroaggregato 109 Rimborsi e poste correttive delle entrate	previsione di competenza <i>di cui già impegnato</i> <i>di cui fondo pluriennale vincolato</i> previsione di cassa	0,00 0,00 0,00 0,00	0,00 0,00 0,00 0,00	0,00 0,00 0,00 0,00
Macroaggregato 110 Altre spese correnti	previsione di competenza <i>di cui già impegnato</i> <i>di cui fondo pluriennale vincolato</i> previsione di cassa	0,00 0,00 0,00 0,00	0,00 0,00 0,00 0,00	0,00 0,00 0,00 0,00
TOTALE MISSIONE 11 PROGRAMMA 1 TITOLO 1	previsione di competenza <i>di cui già impegnato</i> <i>di cui fondo pluriennale vincolato</i> previsione di cassa	10.440,00 0,00 0,00 22.293,47	10.440,00 0,00 0,00 0,00	10.440,00 0,00 0,00 0,00



Prospetto Missione Programma Titolo e Macroaggregato

COMUNE DI MARTELLAGO

SPESE

Esercizio: 2020

MISSIONE 11 PROGRAMMA 1 TITOLO 2				
MACROAGGREGATO		PREVISIONI ANNO 2020	PREVISIONI ANNO 2021	PREVISIONI ANNO 2022
Macroaggregato 201	previsione di competenza	0,00	0,00	0,00
Tributi in conto capitale a carico dell'ente	<i>di cui già impegnato</i>	<i>0,00</i>	<i>0,00</i>	<i>0,00</i>
	<i>di cui fondo pluriennale vincolato</i>	<i>0,00</i>	<i>0,00</i>	<i>0,00</i>
	previsione di cassa	0,00		
Macroaggregato 202	previsione di competenza	0,00	0,00	0,00
Investimenti fissi lordi e acquisto di terreni	<i>di cui già impegnato</i>	<i>0,00</i>	<i>0,00</i>	<i>0,00</i>
	<i>di cui fondo pluriennale vincolato</i>	<i>0,00</i>	<i>0,00</i>	<i>0,00</i>
	previsione di cassa	0,00		
Macroaggregato 203	previsione di competenza	0,00	0,00	0,00
Contributi agli investimenti	<i>di cui già impegnato</i>	<i>0,00</i>	<i>0,00</i>	<i>0,00</i>
	<i>di cui fondo pluriennale vincolato</i>	<i>0,00</i>	<i>0,00</i>	<i>0,00</i>
	previsione di cassa	0,00		
Macroaggregato 204	previsione di competenza	0,00	0,00	0,00
Altri trasferimenti in conto capitale	<i>di cui già impegnato</i>	<i>0,00</i>	<i>0,00</i>	<i>0,00</i>
	<i>di cui fondo pluriennale vincolato</i>	<i>0,00</i>	<i>0,00</i>	<i>0,00</i>
	previsione di cassa	0,00		
Macroaggregato 205	previsione di competenza	0,00	0,00	0,00
Altre spese in conto capitale	<i>di cui già impegnato</i>	<i>0,00</i>	<i>0,00</i>	<i>0,00</i>
	<i>di cui fondo pluriennale vincolato</i>	<i>0,00</i>	<i>0,00</i>	<i>0,00</i>
	previsione di cassa	0,00		
TOTALE MISSIONE 11 PROGRAMMA 1 TITOLO 2	previsione di competenza	0,00	0,00	0,00
	<i>di cui già impegnato</i>	<i>0,00</i>	<i>0,00</i>	<i>0,00</i>
	<i>di cui fondo pluriennale vincolato</i>	<i>0,00</i>	<i>0,00</i>	<i>0,00</i>
	previsione di cassa	0,00		



Prospetto Missione Programma Titolo e Macroaggregato

COMUNE DI MARTELLAGO

SPESE

Esercizio: 2020

MISSIONE 11 PROGRAMMA 1 TITOLO 3				
MACROAGGREGATO		PREVISIONI ANNO 2020	PREVISIONI ANNO 2021	PREVISIONI ANNO 2022
Macroaggregato 301	previsione di competenza	0,00	0,00	0,00
Acquisizioni di attività finanziarie	<i>di cui già impegnato</i>	<i>0,00</i>	<i>0,00</i>	<i>0,00</i>
	<i>di cui fondo pluriennale vincolato</i>	<i>0,00</i>	<i>0,00</i>	<i>0,00</i>
	previsione di cassa	0,00		
Macroaggregato 302	previsione di competenza	0,00	0,00	0,00
Concessione crediti di breve termine	<i>di cui già impegnato</i>	<i>0,00</i>	<i>0,00</i>	<i>0,00</i>
	<i>di cui fondo pluriennale vincolato</i>	<i>0,00</i>	<i>0,00</i>	<i>0,00</i>
	previsione di cassa	0,00		
Macroaggregato 303	previsione di competenza	0,00	0,00	0,00
Concessione crediti di medio-lungo termine	<i>di cui già impegnato</i>	<i>0,00</i>	<i>0,00</i>	<i>0,00</i>
	<i>di cui fondo pluriennale vincolato</i>	<i>0,00</i>	<i>0,00</i>	<i>0,00</i>
	previsione di cassa	0,00		
Macroaggregato 304	previsione di competenza	0,00	0,00	0,00
Altre spese per incremento di attività finanziarie	<i>di cui già impegnato</i>	<i>0,00</i>	<i>0,00</i>	<i>0,00</i>
	<i>di cui fondo pluriennale vincolato</i>	<i>0,00</i>	<i>0,00</i>	<i>0,00</i>
	previsione di cassa	0,00		
TOTALE MISSIONE 11 PROGRAMMA 1 TITOLO 3	previsione di competenza	0,00	0,00	0,00
	<i>di cui già impegnato</i>	<i>0,00</i>	<i>0,00</i>	<i>0,00</i>
	<i>di cui fondo pluriennale vincolato</i>	<i>0,00</i>	<i>0,00</i>	<i>0,00</i>
	previsione di cassa	0,00		



Prospetto Missione Programma Titolo e Macroaggregato

COMUNE DI MARTELLAGO

SPESE

Esercizio: 2020

MISSIONE 11 PROGRAMMA 2 TITOLO 1				
MACROAGGREGATO		PREVISIONI ANNO 2020	PREVISIONI ANNO 2021	PREVISIONI ANNO 2022
Macroaggregato 101 Redditi da lavoro dipendente	previsione di competenza <i>di cui già impegnato</i> <i>di cui fondo pluriennale vincolato</i> previsione di cassa	0,00 0,00 0,00 0,00	0,00 0,00 0,00 0,00	0,00 0,00 0,00 0,00
Macroaggregato 102 Imposte e tasse a carico dell'ente	previsione di competenza <i>di cui già impegnato</i> <i>di cui fondo pluriennale vincolato</i> previsione di cassa	0,00 0,00 0,00 0,00	0,00 0,00 0,00 0,00	0,00 0,00 0,00 0,00
Macroaggregato 103 Acquisto di beni e servizi	previsione di competenza <i>di cui già impegnato</i> <i>di cui fondo pluriennale vincolato</i> previsione di cassa	0,00 0,00 0,00 0,00	0,00 0,00 0,00 0,00	0,00 0,00 0,00 0,00
Macroaggregato 104 Trasferimenti correnti	previsione di competenza <i>di cui già impegnato</i> <i>di cui fondo pluriennale vincolato</i> previsione di cassa	0,00 0,00 0,00 0,00	0,00 0,00 0,00 0,00	0,00 0,00 0,00 0,00
Macroaggregato 105 Trasferimenti di tributi (solo per le Regioni)	previsione di competenza <i>di cui già impegnato</i> <i>di cui fondo pluriennale vincolato</i> previsione di cassa	0,00 0,00 0,00 0,00	0,00 0,00 0,00 0,00	0,00 0,00 0,00 0,00
Macroaggregato 106 Fondi perequativi (solo per le Regioni)	previsione di competenza <i>di cui già impegnato</i> <i>di cui fondo pluriennale vincolato</i> previsione di cassa	0,00 0,00 0,00 0,00	0,00 0,00 0,00 0,00	0,00 0,00 0,00 0,00
Macroaggregato 107 Interessi passivi	previsione di competenza <i>di cui già impegnato</i> <i>di cui fondo pluriennale vincolato</i> previsione di cassa	0,00 0,00 0,00 0,00	0,00 0,00 0,00 0,00	0,00 0,00 0,00 0,00
Macroaggregato 108 Altre spese per redditi da capitale	previsione di competenza <i>di cui già impegnato</i> <i>di cui fondo pluriennale vincolato</i> previsione di cassa	0,00 0,00 0,00 0,00	0,00 0,00 0,00 0,00	0,00 0,00 0,00 0,00
Macroaggregato 109 Rimborsi e poste correttive delle entrate	previsione di competenza <i>di cui già impegnato</i> <i>di cui fondo pluriennale vincolato</i> previsione di cassa	0,00 0,00 0,00 0,00	0,00 0,00 0,00 0,00	0,00 0,00 0,00 0,00
Macroaggregato 110 Altre spese correnti	previsione di competenza <i>di cui già impegnato</i> <i>di cui fondo pluriennale vincolato</i> previsione di cassa	0,00 0,00 0,00 0,00	0,00 0,00 0,00 0,00	0,00 0,00 0,00 0,00
TOTALE MISSIONE 11 PROGRAMMA 2 TITOLO 1	previsione di competenza <i>di cui già impegnato</i> <i>di cui fondo pluriennale vincolato</i> previsione di cassa	0,00 0,00 0,00 0,00	0,00 0,00 0,00 0,00	0,00 0,00 0,00 0,00



Prospetto Missione Programma Titolo e Macroaggregato

COMUNE DI MARTELLAGO

SPESE

Esercizio: 2020

MISSIONE 11 PROGRAMMA 2 TITOLO 2				
MACROAGGREGATO		PREVISIONI ANNO 2020	PREVISIONI ANNO 2021	PREVISIONI ANNO 2022
Macroaggregato 201	previsione di competenza	0,00	0,00	0,00
Tributi in conto capitale a carico dell'ente	<i>di cui già impegnato</i>	<i>0,00</i>	<i>0,00</i>	<i>0,00</i>
	<i>di cui fondo pluriennale vincolato</i>	<i>0,00</i>	<i>0,00</i>	<i>0,00</i>
	previsione di cassa	0,00		
Macroaggregato 202	previsione di competenza	0,00	0,00	0,00
Investimenti fissi lordi e acquisto di terreni	<i>di cui già impegnato</i>	<i>0,00</i>	<i>0,00</i>	<i>0,00</i>
	<i>di cui fondo pluriennale vincolato</i>	<i>0,00</i>	<i>0,00</i>	<i>0,00</i>
	previsione di cassa	0,00		
Macroaggregato 203	previsione di competenza	0,00	0,00	0,00
Contributi agli investimenti	<i>di cui già impegnato</i>	<i>0,00</i>	<i>0,00</i>	<i>0,00</i>
	<i>di cui fondo pluriennale vincolato</i>	<i>0,00</i>	<i>0,00</i>	<i>0,00</i>
	previsione di cassa	0,00		
Macroaggregato 204	previsione di competenza	0,00	0,00	0,00
Altri trasferimenti in conto capitale	<i>di cui già impegnato</i>	<i>0,00</i>	<i>0,00</i>	<i>0,00</i>
	<i>di cui fondo pluriennale vincolato</i>	<i>0,00</i>	<i>0,00</i>	<i>0,00</i>
	previsione di cassa	0,00		
Macroaggregato 205	previsione di competenza	0,00	0,00	0,00
Altre spese in conto capitale	<i>di cui già impegnato</i>	<i>0,00</i>	<i>0,00</i>	<i>0,00</i>
	<i>di cui fondo pluriennale vincolato</i>	<i>0,00</i>	<i>0,00</i>	<i>0,00</i>
	previsione di cassa	0,00		
TOTALE MISSIONE 11 PROGRAMMA 2 TITOLO 2	previsione di competenza	0,00	0,00	0,00
	<i>di cui già impegnato</i>	<i>0,00</i>	<i>0,00</i>	<i>0,00</i>
	<i>di cui fondo pluriennale vincolato</i>	<i>0,00</i>	<i>0,00</i>	<i>0,00</i>
	previsione di cassa	0,00		



Prospetto Missione Programma Titolo e Macroaggregato

COMUNE DI MARTELLAGO

SPESE

Esercizio: 2020

MISSIONE 11 PROGRAMMA 2 TITOLO 3				
MACROAGGREGATO		PREVISIONI ANNO 2020	PREVISIONI ANNO 2021	PREVISIONI ANNO 2022
Macroaggregato 301	previsione di competenza	0,00	0,00	0,00
Acquisizioni di attività finanziarie	<i>di cui già impegnato</i>	<i>0,00</i>	<i>0,00</i>	<i>0,00</i>
	<i>di cui fondo pluriennale vincolato</i>	<i>0,00</i>	<i>0,00</i>	<i>0,00</i>
	previsione di cassa	0,00		
Macroaggregato 302	previsione di competenza	0,00	0,00	0,00
Concessione crediti di breve termine	<i>di cui già impegnato</i>	<i>0,00</i>	<i>0,00</i>	<i>0,00</i>
	<i>di cui fondo pluriennale vincolato</i>	<i>0,00</i>	<i>0,00</i>	<i>0,00</i>
	previsione di cassa	0,00		
Macroaggregato 303	previsione di competenza	0,00	0,00	0,00
Concessione crediti di medio-lungo termine	<i>di cui già impegnato</i>	<i>0,00</i>	<i>0,00</i>	<i>0,00</i>
	<i>di cui fondo pluriennale vincolato</i>	<i>0,00</i>	<i>0,00</i>	<i>0,00</i>
	previsione di cassa	0,00		
Macroaggregato 304	previsione di competenza	0,00	0,00	0,00
Altre spese per incremento di attività finanziarie	<i>di cui già impegnato</i>	<i>0,00</i>	<i>0,00</i>	<i>0,00</i>
	<i>di cui fondo pluriennale vincolato</i>	<i>0,00</i>	<i>0,00</i>	<i>0,00</i>
	previsione di cassa	0,00		
TOTALE MISSIONE 11 PROGRAMMA 2 TITOLO 3	previsione di competenza	0,00	0,00	0,00
	<i>di cui già impegnato</i>	<i>0,00</i>	<i>0,00</i>	<i>0,00</i>
	<i>di cui fondo pluriennale vincolato</i>	<i>0,00</i>	<i>0,00</i>	<i>0,00</i>
	previsione di cassa	0,00		



Prospetto Missione Programma Titolo e Macroaggregato

COMUNE DI MARTELLAGO

SPESE

Esercizio: 2020

MISSIONE 11 PROGRAMMA 3 TITOLO 1				
MACROAGGREGATO		PREVISIONI ANNO 2020	PREVISIONI ANNO 2021	PREVISIONI ANNO 2022
Macroaggregato 101 Redditi da lavoro dipendente	previsione di competenza <i>di cui già impegnato</i> <i>di cui fondo pluriennale vincolato</i> previsione di cassa	0,00 0,00 0,00 0,00	0,00 0,00 0,00 0,00	0,00 0,00 0,00 0,00
Macroaggregato 102 Imposte e tasse a carico dell'ente	previsione di competenza <i>di cui già impegnato</i> <i>di cui fondo pluriennale vincolato</i> previsione di cassa	0,00 0,00 0,00 0,00	0,00 0,00 0,00 0,00	0,00 0,00 0,00 0,00
Macroaggregato 103 Acquisto di beni e servizi	previsione di competenza <i>di cui già impegnato</i> <i>di cui fondo pluriennale vincolato</i> previsione di cassa	0,00 0,00 0,00 0,00	0,00 0,00 0,00 0,00	0,00 0,00 0,00 0,00
Macroaggregato 104 Trasferimenti correnti	previsione di competenza <i>di cui già impegnato</i> <i>di cui fondo pluriennale vincolato</i> previsione di cassa	0,00 0,00 0,00 0,00	0,00 0,00 0,00 0,00	0,00 0,00 0,00 0,00
Macroaggregato 105 Trasferimenti di tributi (solo per le Regioni)	previsione di competenza <i>di cui già impegnato</i> <i>di cui fondo pluriennale vincolato</i> previsione di cassa	0,00 0,00 0,00 0,00	0,00 0,00 0,00 0,00	0,00 0,00 0,00 0,00
Macroaggregato 106 Fondi perequativi (solo per le Regioni)	previsione di competenza <i>di cui già impegnato</i> <i>di cui fondo pluriennale vincolato</i> previsione di cassa	0,00 0,00 0,00 0,00	0,00 0,00 0,00 0,00	0,00 0,00 0,00 0,00
Macroaggregato 107 Interessi passivi	previsione di competenza <i>di cui già impegnato</i> <i>di cui fondo pluriennale vincolato</i> previsione di cassa	0,00 0,00 0,00 0,00	0,00 0,00 0,00 0,00	0,00 0,00 0,00 0,00
Macroaggregato 108 Altre spese per redditi da capitale	previsione di competenza <i>di cui già impegnato</i> <i>di cui fondo pluriennale vincolato</i> previsione di cassa	0,00 0,00 0,00 0,00	0,00 0,00 0,00 0,00	0,00 0,00 0,00 0,00
Macroaggregato 109 Rimborsi e poste correttive delle entrate	previsione di competenza <i>di cui già impegnato</i> <i>di cui fondo pluriennale vincolato</i> previsione di cassa	0,00 0,00 0,00 0,00	0,00 0,00 0,00 0,00	0,00 0,00 0,00 0,00
Macroaggregato 110 Altre spese correnti	previsione di competenza <i>di cui già impegnato</i> <i>di cui fondo pluriennale vincolato</i> previsione di cassa	0,00 0,00 0,00 0,00	0,00 0,00 0,00 0,00	0,00 0,00 0,00 0,00
TOTALE MISSIONE 11 PROGRAMMA 3 TITOLO 1	previsione di competenza <i>di cui già impegnato</i> <i>di cui fondo pluriennale vincolato</i> previsione di cassa	0,00 0,00 0,00 0,00	0,00 0,00 0,00 0,00	0,00 0,00 0,00 0,00



Prospetto Missione Programma Titolo e Macroaggregato

COMUNE DI MARTELLAGO

SPESE

Esercizio: 2020

MISSIONE 11 PROGRAMMA 3 TITOLO 2				
MACROAGGREGATO		PREVISIONI ANNO 2020	PREVISIONI ANNO 2021	PREVISIONI ANNO 2022
Macroaggregato 201	previsione di competenza	0,00	0,00	0,00
Tributi in conto capitale a carico dell'ente	<i>di cui già impegnato</i>	<i>0,00</i>	<i>0,00</i>	<i>0,00</i>
	<i>di cui fondo pluriennale vincolato</i>	<i>0,00</i>	<i>0,00</i>	<i>0,00</i>
	previsione di cassa	0,00		
Macroaggregato 202	previsione di competenza	0,00	0,00	0,00
Investimenti fissi lordi e acquisto di terreni	<i>di cui già impegnato</i>	<i>0,00</i>	<i>0,00</i>	<i>0,00</i>
	<i>di cui fondo pluriennale vincolato</i>	<i>0,00</i>	<i>0,00</i>	<i>0,00</i>
	previsione di cassa	0,00		
Macroaggregato 203	previsione di competenza	0,00	0,00	0,00
Contributi agli investimenti	<i>di cui già impegnato</i>	<i>0,00</i>	<i>0,00</i>	<i>0,00</i>
	<i>di cui fondo pluriennale vincolato</i>	<i>0,00</i>	<i>0,00</i>	<i>0,00</i>
	previsione di cassa	0,00		
Macroaggregato 204	previsione di competenza	0,00	0,00	0,00
Altri trasferimenti in conto capitale	<i>di cui già impegnato</i>	<i>0,00</i>	<i>0,00</i>	<i>0,00</i>
	<i>di cui fondo pluriennale vincolato</i>	<i>0,00</i>	<i>0,00</i>	<i>0,00</i>
	previsione di cassa	0,00		
Macroaggregato 205	previsione di competenza	0,00	0,00	0,00
Altre spese in conto capitale	<i>di cui già impegnato</i>	<i>0,00</i>	<i>0,00</i>	<i>0,00</i>
	<i>di cui fondo pluriennale vincolato</i>	<i>0,00</i>	<i>0,00</i>	<i>0,00</i>
	previsione di cassa	0,00		
TOTALE MISSIONE 11 PROGRAMMA 3 TITOLO 2	previsione di competenza	0,00	0,00	0,00
	<i>di cui già impegnato</i>	<i>0,00</i>	<i>0,00</i>	<i>0,00</i>
	<i>di cui fondo pluriennale vincolato</i>	<i>0,00</i>	<i>0,00</i>	<i>0,00</i>
	previsione di cassa	0,00		



Prospetto Missione Programma Titolo e Macroaggregato

COMUNE DI MARTELLAGO

SPESE

Esercizio: 2020

MISSIONE 11 PROGRAMMA 3 TITOLO 3				
MACROAGGREGATO		PREVISIONI ANNO 2020	PREVISIONI ANNO 2021	PREVISIONI ANNO 2022
Macroaggregato 301	previsione di competenza	0,00	0,00	0,00
Acquisizioni di attività finanziarie	<i>di cui già impegnato</i>	<i>0,00</i>	<i>0,00</i>	<i>0,00</i>
	<i>di cui fondo pluriennale vincolato</i>	<i>0,00</i>	<i>0,00</i>	<i>0,00</i>
	previsione di cassa	0,00		
Macroaggregato 302	previsione di competenza	0,00	0,00	0,00
Concessione crediti di breve termine	<i>di cui già impegnato</i>	<i>0,00</i>	<i>0,00</i>	<i>0,00</i>
	<i>di cui fondo pluriennale vincolato</i>	<i>0,00</i>	<i>0,00</i>	<i>0,00</i>
	previsione di cassa	0,00		
Macroaggregato 303	previsione di competenza	0,00	0,00	0,00
Concessione crediti di medio-lungo termine	<i>di cui già impegnato</i>	<i>0,00</i>	<i>0,00</i>	<i>0,00</i>
	<i>di cui fondo pluriennale vincolato</i>	<i>0,00</i>	<i>0,00</i>	<i>0,00</i>
	previsione di cassa	0,00		
Macroaggregato 304	previsione di competenza	0,00	0,00	0,00
Altre spese per incremento di attività finanziarie	<i>di cui già impegnato</i>	<i>0,00</i>	<i>0,00</i>	<i>0,00</i>
	<i>di cui fondo pluriennale vincolato</i>	<i>0,00</i>	<i>0,00</i>	<i>0,00</i>
	previsione di cassa	0,00		
TOTALE MISSIONE 11 PROGRAMMA 3 TITOLO 3	previsione di competenza	0,00	0,00	0,00
	<i>di cui già impegnato</i>	<i>0,00</i>	<i>0,00</i>	<i>0,00</i>
	<i>di cui fondo pluriennale vincolato</i>	<i>0,00</i>	<i>0,00</i>	<i>0,00</i>
	previsione di cassa	0,00		



Prospetto Missione Programma Titolo e Macroaggregato

COMUNE DI MARTELLAGO

SPESE

Esercizio: 2020

MISSIONE 12 PROGRAMMA 1 TITOLO 1				
MACROAGGREGATO		PREVISIONI ANNO 2020	PREVISIONI ANNO 2021	PREVISIONI ANNO 2022
Macroaggregato 101 Redditi da lavoro dipendente	previsione di competenza <i>di cui già impegnato</i> <i>di cui fondo pluriennale vincolato</i> previsione di cassa	0,00 0,00 0,00 0,00	0,00 0,00 0,00 0,00	0,00 0,00 0,00 0,00
Macroaggregato 102 Imposte e tasse a carico dell'ente	previsione di competenza <i>di cui già impegnato</i> <i>di cui fondo pluriennale vincolato</i> previsione di cassa	0,00 0,00 0,00 0,00	0,00 0,00 0,00 0,00	0,00 0,00 0,00 0,00
Macroaggregato 103 Acquisto di beni e servizi	previsione di competenza <i>di cui già impegnato</i> <i>di cui fondo pluriennale vincolato</i> previsione di cassa	234.362,50 0,00 0,00 331.969,35	234.362,50 0,00 0,00 0,00	234.362,50 0,00 0,00 0,00
Macroaggregato 104 Trasferimenti correnti	previsione di competenza <i>di cui già impegnato</i> <i>di cui fondo pluriennale vincolato</i> previsione di cassa	41.250,00 0,00 0,00 69.871,29	41.250,00 0,00 0,00 0,00	41.250,00 0,00 0,00 0,00
Macroaggregato 105 Trasferimenti di tributi (solo per le Regioni)	previsione di competenza <i>di cui già impegnato</i> <i>di cui fondo pluriennale vincolato</i> previsione di cassa	0,00 0,00 0,00 0,00	0,00 0,00 0,00 0,00	0,00 0,00 0,00 0,00
Macroaggregato 106 Fondi perequativi (solo per le Regioni)	previsione di competenza <i>di cui già impegnato</i> <i>di cui fondo pluriennale vincolato</i> previsione di cassa	0,00 0,00 0,00 0,00	0,00 0,00 0,00 0,00	0,00 0,00 0,00 0,00
Macroaggregato 107 Interessi passivi	previsione di competenza <i>di cui già impegnato</i> <i>di cui fondo pluriennale vincolato</i> previsione di cassa	0,00 0,00 0,00 0,00	0,00 0,00 0,00 0,00	0,00 0,00 0,00 0,00
Macroaggregato 108 Altre spese per redditi da capitale	previsione di competenza <i>di cui già impegnato</i> <i>di cui fondo pluriennale vincolato</i> previsione di cassa	0,00 0,00 0,00 0,00	0,00 0,00 0,00 0,00	0,00 0,00 0,00 0,00
Macroaggregato 109 Rimborsi e poste correttive delle entrate	previsione di competenza <i>di cui già impegnato</i> <i>di cui fondo pluriennale vincolato</i> previsione di cassa	0,00 0,00 0,00 0,00	0,00 0,00 0,00 0,00	0,00 0,00 0,00 0,00
Macroaggregato 110 Altre spese correnti	previsione di competenza <i>di cui già impegnato</i> <i>di cui fondo pluriennale vincolato</i> previsione di cassa	0,00 0,00 0,00 0,00	0,00 0,00 0,00 0,00	0,00 0,00 0,00 0,00
TOTALE MISSIONE 12 PROGRAMMA 1 TITOLO 1	previsione di competenza <i>di cui già impegnato</i> <i>di cui fondo pluriennale vincolato</i> previsione di cassa	275.612,50 0,00 0,00 401.840,64	275.612,50 0,00 0,00 0,00	275.612,50 0,00 0,00 0,00



Prospetto Missione Programma Titolo e Macroaggregato

COMUNE DI MARTELLAGO

SPESE

Esercizio: 2020

MISSIONE 12 PROGRAMMA 1 TITOLO 2				
MACROAGGREGATO		PREVISIONI ANNO 2020	PREVISIONI ANNO 2021	PREVISIONI ANNO 2022
Macroaggregato 201	previsione di competenza	0,00	0,00	0,00
Tributi in conto capitale a carico dell'ente	<i>di cui già impegnato</i>	<i>0,00</i>	<i>0,00</i>	<i>0,00</i>
	<i>di cui fondo pluriennale vincolato</i>	<i>0,00</i>	<i>0,00</i>	<i>0,00</i>
	previsione di cassa	0,00		
Macroaggregato 202	previsione di competenza	0,00	0,00	0,00
Investimenti fissi lordi e acquisto di terreni	<i>di cui già impegnato</i>	<i>0,00</i>	<i>0,00</i>	<i>0,00</i>
	<i>di cui fondo pluriennale vincolato</i>	<i>0,00</i>	<i>0,00</i>	<i>0,00</i>
	previsione di cassa	0,00		
Macroaggregato 203	previsione di competenza	0,00	0,00	0,00
Contributi agli investimenti	<i>di cui già impegnato</i>	<i>0,00</i>	<i>0,00</i>	<i>0,00</i>
	<i>di cui fondo pluriennale vincolato</i>	<i>0,00</i>	<i>0,00</i>	<i>0,00</i>
	previsione di cassa	0,00		
Macroaggregato 204	previsione di competenza	0,00	0,00	0,00
Altri trasferimenti in conto capitale	<i>di cui già impegnato</i>	<i>0,00</i>	<i>0,00</i>	<i>0,00</i>
	<i>di cui fondo pluriennale vincolato</i>	<i>0,00</i>	<i>0,00</i>	<i>0,00</i>
	previsione di cassa	0,00		
Macroaggregato 205	previsione di competenza	0,00	0,00	0,00
Altre spese in conto capitale	<i>di cui già impegnato</i>	<i>0,00</i>	<i>0,00</i>	<i>0,00</i>
	<i>di cui fondo pluriennale vincolato</i>	<i>0,00</i>	<i>0,00</i>	<i>0,00</i>
	previsione di cassa	0,00		
TOTALE MISSIONE 12 PROGRAMMA 1 TITOLO 2	previsione di competenza	0,00	0,00	0,00
	<i>di cui già impegnato</i>	<i>0,00</i>	<i>0,00</i>	<i>0,00</i>
	<i>di cui fondo pluriennale vincolato</i>	<i>0,00</i>	<i>0,00</i>	<i>0,00</i>
	previsione di cassa	0,00		



Prospetto Missione Programma Titolo e Macroaggregato

COMUNE DI MARTELLAGO

SPESE

Esercizio: 2020

MISSIONE 12 PROGRAMMA 1 TITOLO 3				
MACROAGGREGATO		PREVISIONI ANNO 2020	PREVISIONI ANNO 2021	PREVISIONI ANNO 2022
Macroaggregato 301	previsione di competenza	0,00	0,00	0,00
Acquisizioni di attività finanziarie	<i>di cui già impegnato</i>	<i>0,00</i>	<i>0,00</i>	<i>0,00</i>
	<i>di cui fondo pluriennale vincolato</i>	<i>0,00</i>	<i>0,00</i>	<i>0,00</i>
	previsione di cassa	0,00		
Macroaggregato 302	previsione di competenza	0,00	0,00	0,00
Concessione crediti di breve termine	<i>di cui già impegnato</i>	<i>0,00</i>	<i>0,00</i>	<i>0,00</i>
	<i>di cui fondo pluriennale vincolato</i>	<i>0,00</i>	<i>0,00</i>	<i>0,00</i>
	previsione di cassa	0,00		
Macroaggregato 303	previsione di competenza	0,00	0,00	0,00
Concessione crediti di medio-lungo termine	<i>di cui già impegnato</i>	<i>0,00</i>	<i>0,00</i>	<i>0,00</i>
	<i>di cui fondo pluriennale vincolato</i>	<i>0,00</i>	<i>0,00</i>	<i>0,00</i>
	previsione di cassa	0,00		
Macroaggregato 304	previsione di competenza	0,00	0,00	0,00
Altre spese per incremento di attività finanziarie	<i>di cui già impegnato</i>	<i>0,00</i>	<i>0,00</i>	<i>0,00</i>
	<i>di cui fondo pluriennale vincolato</i>	<i>0,00</i>	<i>0,00</i>	<i>0,00</i>
	previsione di cassa	0,00		
TOTALE MISSIONE 12 PROGRAMMA 1 TITOLO 3	previsione di competenza	0,00	0,00	0,00
	<i>di cui già impegnato</i>	<i>0,00</i>	<i>0,00</i>	<i>0,00</i>
	<i>di cui fondo pluriennale vincolato</i>	<i>0,00</i>	<i>0,00</i>	<i>0,00</i>
	previsione di cassa	0,00		



Prospetto Missione Programma Titolo e Macroaggregato

COMUNE DI MARTELLAGO

SPESE

Esercizio: 2020

MISSIONE 12 PROGRAMMA 2 TITOLO 1				
MACROAGGREGATO		PREVISIONI ANNO 2020	PREVISIONI ANNO 2021	PREVISIONI ANNO 2022
Macroaggregato 101 Redditi da lavoro dipendente	previsione di competenza <i>di cui già impegnato</i> <i>di cui fondo pluriennale vincolato</i> previsione di cassa	0,00 0,00 0,00 0,00	0,00 0,00 0,00 0,00	0,00 0,00 0,00 0,00
Macroaggregato 102 Imposte e tasse a carico dell'ente	previsione di competenza <i>di cui già impegnato</i> <i>di cui fondo pluriennale vincolato</i> previsione di cassa	0,00 0,00 0,00 0,00	0,00 0,00 0,00 0,00	0,00 0,00 0,00 0,00
Macroaggregato 103 Acquisto di beni e servizi	previsione di competenza <i>di cui già impegnato</i> <i>di cui fondo pluriennale vincolato</i> previsione di cassa	0,00 0,00 0,00 0,00	0,00 0,00 0,00 0,00	0,00 0,00 0,00 0,00
Macroaggregato 104 Trasferimenti correnti	previsione di competenza <i>di cui già impegnato</i> <i>di cui fondo pluriennale vincolato</i> previsione di cassa	450.659,00 0,00 0,00 540.965,81	450.659,00 0,00 0,00 0,00	450.659,00 0,00 0,00 0,00
Macroaggregato 105 Trasferimenti di tributi (solo per le Regioni)	previsione di competenza <i>di cui già impegnato</i> <i>di cui fondo pluriennale vincolato</i> previsione di cassa	0,00 0,00 0,00 0,00	0,00 0,00 0,00 0,00	0,00 0,00 0,00 0,00
Macroaggregato 106 Fondi perequativi (solo per le Regioni)	previsione di competenza <i>di cui già impegnato</i> <i>di cui fondo pluriennale vincolato</i> previsione di cassa	0,00 0,00 0,00 0,00	0,00 0,00 0,00 0,00	0,00 0,00 0,00 0,00
Macroaggregato 107 Interessi passivi	previsione di competenza <i>di cui già impegnato</i> <i>di cui fondo pluriennale vincolato</i> previsione di cassa	0,00 0,00 0,00 0,00	0,00 0,00 0,00 0,00	0,00 0,00 0,00 0,00
Macroaggregato 108 Altre spese per redditi da capitale	previsione di competenza <i>di cui già impegnato</i> <i>di cui fondo pluriennale vincolato</i> previsione di cassa	0,00 0,00 0,00 0,00	0,00 0,00 0,00 0,00	0,00 0,00 0,00 0,00
Macroaggregato 109 Rimborsi e poste correttive delle entrate	previsione di competenza <i>di cui già impegnato</i> <i>di cui fondo pluriennale vincolato</i> previsione di cassa	0,00 0,00 0,00 0,00	0,00 0,00 0,00 0,00	0,00 0,00 0,00 0,00
Macroaggregato 110 Altre spese correnti	previsione di competenza <i>di cui già impegnato</i> <i>di cui fondo pluriennale vincolato</i> previsione di cassa	0,00 0,00 0,00 0,00	0,00 0,00 0,00 0,00	0,00 0,00 0,00 0,00
TOTALE MISSIONE 12 PROGRAMMA 2 TITOLO 1	previsione di competenza <i>di cui già impegnato</i> <i>di cui fondo pluriennale vincolato</i> previsione di cassa	450.659,00 0,00 0,00 540.965,81	450.659,00 0,00 0,00 0,00	450.659,00 0,00 0,00 0,00



Prospetto Missione Programma Titolo e Macroaggregato

COMUNE DI MARTELLAGO

SPESE

Esercizio: 2020

MISSIONE 12 PROGRAMMA 2 TITOLO 2				
MACROAGGREGATO		PREVISIONI ANNO 2020	PREVISIONI ANNO 2021	PREVISIONI ANNO 2022
Macroaggregato 201	previsione di competenza	0,00	0,00	0,00
Tributi in conto capitale a carico dell'ente	<i>di cui già impegnato</i>	<i>0,00</i>	<i>0,00</i>	<i>0,00</i>
	<i>di cui fondo pluriennale vincolato</i>	<i>0,00</i>	<i>0,00</i>	<i>0,00</i>
	previsione di cassa	0,00		
Macroaggregato 202	previsione di competenza	0,00	0,00	0,00
Investimenti fissi lordi e acquisto di terreni	<i>di cui già impegnato</i>	<i>0,00</i>	<i>0,00</i>	<i>0,00</i>
	<i>di cui fondo pluriennale vincolato</i>	<i>0,00</i>	<i>0,00</i>	<i>0,00</i>
	previsione di cassa	0,00		
Macroaggregato 203	previsione di competenza	0,00	0,00	0,00
Contributi agli investimenti	<i>di cui già impegnato</i>	<i>0,00</i>	<i>0,00</i>	<i>0,00</i>
	<i>di cui fondo pluriennale vincolato</i>	<i>0,00</i>	<i>0,00</i>	<i>0,00</i>
	previsione di cassa	0,00		
Macroaggregato 204	previsione di competenza	0,00	0,00	0,00
Altri trasferimenti in conto capitale	<i>di cui già impegnato</i>	<i>0,00</i>	<i>0,00</i>	<i>0,00</i>
	<i>di cui fondo pluriennale vincolato</i>	<i>0,00</i>	<i>0,00</i>	<i>0,00</i>
	previsione di cassa	0,00		
Macroaggregato 205	previsione di competenza	0,00	0,00	0,00
Altre spese in conto capitale	<i>di cui già impegnato</i>	<i>0,00</i>	<i>0,00</i>	<i>0,00</i>
	<i>di cui fondo pluriennale vincolato</i>	<i>0,00</i>	<i>0,00</i>	<i>0,00</i>
	previsione di cassa	0,00		
TOTALE MISSIONE 12 PROGRAMMA 2 TITOLO 2	previsione di competenza	0,00	0,00	0,00
	<i>di cui già impegnato</i>	<i>0,00</i>	<i>0,00</i>	<i>0,00</i>
	<i>di cui fondo pluriennale vincolato</i>	<i>0,00</i>	<i>0,00</i>	<i>0,00</i>
	previsione di cassa	0,00		



Prospetto Missione Programma Titolo e Macroaggregato

COMUNE DI MARTELLAGO

SPESE

Esercizio: 2020

MISSIONE 12 PROGRAMMA 2 TITOLO 3				
MACROAGGREGATO		PREVISIONI ANNO 2020	PREVISIONI ANNO 2021	PREVISIONI ANNO 2022
Macroaggregato 301	previsione di competenza	0,00	0,00	0,00
Acquisizioni di attività finanziarie	<i>di cui già impegnato</i>	<i>0,00</i>	<i>0,00</i>	<i>0,00</i>
	<i>di cui fondo pluriennale vincolato</i>	<i>0,00</i>	<i>0,00</i>	<i>0,00</i>
	previsione di cassa	0,00		
Macroaggregato 302	previsione di competenza	0,00	0,00	0,00
Concessione crediti di breve termine	<i>di cui già impegnato</i>	<i>0,00</i>	<i>0,00</i>	<i>0,00</i>
	<i>di cui fondo pluriennale vincolato</i>	<i>0,00</i>	<i>0,00</i>	<i>0,00</i>
	previsione di cassa	0,00		
Macroaggregato 303	previsione di competenza	0,00	0,00	0,00
Concessione crediti di medio-lungo termine	<i>di cui già impegnato</i>	<i>0,00</i>	<i>0,00</i>	<i>0,00</i>
	<i>di cui fondo pluriennale vincolato</i>	<i>0,00</i>	<i>0,00</i>	<i>0,00</i>
	previsione di cassa	0,00		
Macroaggregato 304	previsione di competenza	0,00	0,00	0,00
Altre spese per incremento di attività finanziarie	<i>di cui già impegnato</i>	<i>0,00</i>	<i>0,00</i>	<i>0,00</i>
	<i>di cui fondo pluriennale vincolato</i>	<i>0,00</i>	<i>0,00</i>	<i>0,00</i>
	previsione di cassa	0,00		
TOTALE MISSIONE 12 PROGRAMMA 2 TITOLO 3	previsione di competenza	0,00	0,00	0,00
	<i>di cui già impegnato</i>	<i>0,00</i>	<i>0,00</i>	<i>0,00</i>
	<i>di cui fondo pluriennale vincolato</i>	<i>0,00</i>	<i>0,00</i>	<i>0,00</i>
	previsione di cassa	0,00		



Prospetto Missione Programma Titolo e Macroaggregato

COMUNE DI MARTELLAGO

SPESE

Esercizio: 2020

MISSIONE 12 PROGRAMMA 3 TITOLO 1				
MACROAGGREGATO		PREVISIONI ANNO 2020	PREVISIONI ANNO 2021	PREVISIONI ANNO 2022
Macroaggregato 101 Redditi da lavoro dipendente	previsione di competenza <i>di cui già impegnato</i> <i>di cui fondo pluriennale vincolato</i> previsione di cassa	0,00 0,00 0,00 0,00	0,00 0,00 0,00 0,00	0,00 0,00 0,00 0,00
Macroaggregato 102 Imposte e tasse a carico dell'ente	previsione di competenza <i>di cui già impegnato</i> <i>di cui fondo pluriennale vincolato</i> previsione di cassa	0,00 0,00 0,00 0,00	0,00 0,00 0,00 0,00	0,00 0,00 0,00 0,00
Macroaggregato 103 Acquisto di beni e servizi	previsione di competenza <i>di cui già impegnato</i> <i>di cui fondo pluriennale vincolato</i> previsione di cassa	0,00 0,00 0,00 0,00	0,00 0,00 0,00 0,00	0,00 0,00 0,00 0,00
Macroaggregato 104 Trasferimenti correnti	previsione di competenza <i>di cui già impegnato</i> <i>di cui fondo pluriennale vincolato</i> previsione di cassa	80.000,00 0,00 0,00 115.169,92	80.000,00 0,00 0,00 0,00	80.000,00 0,00 0,00 0,00
Macroaggregato 105 Trasferimenti di tributi (solo per le Regioni)	previsione di competenza <i>di cui già impegnato</i> <i>di cui fondo pluriennale vincolato</i> previsione di cassa	0,00 0,00 0,00 0,00	0,00 0,00 0,00 0,00	0,00 0,00 0,00 0,00
Macroaggregato 106 Fondi perequativi (solo per le Regioni)	previsione di competenza <i>di cui già impegnato</i> <i>di cui fondo pluriennale vincolato</i> previsione di cassa	0,00 0,00 0,00 0,00	0,00 0,00 0,00 0,00	0,00 0,00 0,00 0,00
Macroaggregato 107 Interessi passivi	previsione di competenza <i>di cui già impegnato</i> <i>di cui fondo pluriennale vincolato</i> previsione di cassa	0,00 0,00 0,00 0,00	0,00 0,00 0,00 0,00	0,00 0,00 0,00 0,00
Macroaggregato 108 Altre spese per redditi da capitale	previsione di competenza <i>di cui già impegnato</i> <i>di cui fondo pluriennale vincolato</i> previsione di cassa	0,00 0,00 0,00 0,00	0,00 0,00 0,00 0,00	0,00 0,00 0,00 0,00
Macroaggregato 109 Rimborsi e poste correttive delle entrate	previsione di competenza <i>di cui già impegnato</i> <i>di cui fondo pluriennale vincolato</i> previsione di cassa	0,00 0,00 0,00 0,00	0,00 0,00 0,00 0,00	0,00 0,00 0,00 0,00
Macroaggregato 110 Altre spese correnti	previsione di competenza <i>di cui già impegnato</i> <i>di cui fondo pluriennale vincolato</i> previsione di cassa	0,00 0,00 0,00 0,00	0,00 0,00 0,00 0,00	0,00 0,00 0,00 0,00
TOTALE MISSIONE 12 PROGRAMMA 3 TITOLO 1	previsione di competenza <i>di cui già impegnato</i> <i>di cui fondo pluriennale vincolato</i> previsione di cassa	80.000,00 0,00 0,00 115.169,92	80.000,00 0,00 0,00 0,00	80.000,00 0,00 0,00 0,00



Prospetto Missione Programma Titolo e Macroaggregato

COMUNE DI MARTELLAGO

SPESE

Esercizio: 2020

MISSIONE 12 PROGRAMMA 3 TITOLO 2				
MACROAGGREGATO		PREVISIONI ANNO 2020	PREVISIONI ANNO 2021	PREVISIONI ANNO 2022
Macroaggregato 201	previsione di competenza	0,00	0,00	0,00
Tributi in conto capitale a carico dell'ente	<i>di cui già impegnato</i>	<i>0,00</i>	<i>0,00</i>	<i>0,00</i>
	<i>di cui fondo pluriennale vincolato</i>	<i>0,00</i>	<i>0,00</i>	<i>0,00</i>
	previsione di cassa	0,00		
Macroaggregato 202	previsione di competenza	0,00	0,00	0,00
Investimenti fissi lordi e acquisto di terreni	<i>di cui già impegnato</i>	<i>0,00</i>	<i>0,00</i>	<i>0,00</i>
	<i>di cui fondo pluriennale vincolato</i>	<i>0,00</i>	<i>0,00</i>	<i>0,00</i>
	previsione di cassa	0,00		
Macroaggregato 203	previsione di competenza	0,00	0,00	0,00
Contributi agli investimenti	<i>di cui già impegnato</i>	<i>0,00</i>	<i>0,00</i>	<i>0,00</i>
	<i>di cui fondo pluriennale vincolato</i>	<i>0,00</i>	<i>0,00</i>	<i>0,00</i>
	previsione di cassa	0,00		
Macroaggregato 204	previsione di competenza	0,00	0,00	0,00
Altri trasferimenti in conto capitale	<i>di cui già impegnato</i>	<i>0,00</i>	<i>0,00</i>	<i>0,00</i>
	<i>di cui fondo pluriennale vincolato</i>	<i>0,00</i>	<i>0,00</i>	<i>0,00</i>
	previsione di cassa	0,00		
Macroaggregato 205	previsione di competenza	0,00	0,00	0,00
Altre spese in conto capitale	<i>di cui già impegnato</i>	<i>0,00</i>	<i>0,00</i>	<i>0,00</i>
	<i>di cui fondo pluriennale vincolato</i>	<i>0,00</i>	<i>0,00</i>	<i>0,00</i>
	previsione di cassa	0,00		
TOTALE MISSIONE 12 PROGRAMMA 3 TITOLO 2	previsione di competenza	0,00	0,00	0,00
	<i>di cui già impegnato</i>	<i>0,00</i>	<i>0,00</i>	<i>0,00</i>
	<i>di cui fondo pluriennale vincolato</i>	<i>0,00</i>	<i>0,00</i>	<i>0,00</i>
	previsione di cassa	0,00		



Prospetto Missione Programma Titolo e Macroaggregato

COMUNE DI MARTELLAGO

SPESE

Esercizio: 2020

MISSIONE 12 PROGRAMMA 3 TITOLO 3				
MACROAGGREGATO		PREVISIONI ANNO 2020	PREVISIONI ANNO 2021	PREVISIONI ANNO 2022
Macroaggregato 301	previsione di competenza	0,00	0,00	0,00
Acquisizioni di attività finanziarie	<i>di cui già impegnato</i>	<i>0,00</i>	<i>0,00</i>	<i>0,00</i>
	<i>di cui fondo pluriennale vincolato</i>	<i>0,00</i>	<i>0,00</i>	<i>0,00</i>
	previsione di cassa	0,00		
Macroaggregato 302	previsione di competenza	0,00	0,00	0,00
Concessione crediti di breve termine	<i>di cui già impegnato</i>	<i>0,00</i>	<i>0,00</i>	<i>0,00</i>
	<i>di cui fondo pluriennale vincolato</i>	<i>0,00</i>	<i>0,00</i>	<i>0,00</i>
	previsione di cassa	0,00		
Macroaggregato 303	previsione di competenza	0,00	0,00	0,00
Concessione crediti di medio-lungo termine	<i>di cui già impegnato</i>	<i>0,00</i>	<i>0,00</i>	<i>0,00</i>
	<i>di cui fondo pluriennale vincolato</i>	<i>0,00</i>	<i>0,00</i>	<i>0,00</i>
	previsione di cassa	0,00		
Macroaggregato 304	previsione di competenza	0,00	0,00	0,00
Altre spese per incremento di attività finanziarie	<i>di cui già impegnato</i>	<i>0,00</i>	<i>0,00</i>	<i>0,00</i>
	<i>di cui fondo pluriennale vincolato</i>	<i>0,00</i>	<i>0,00</i>	<i>0,00</i>
	previsione di cassa	0,00		
TOTALE MISSIONE 12 PROGRAMMA 3 TITOLO 3	previsione di competenza	0,00	0,00	0,00
	<i>di cui già impegnato</i>	<i>0,00</i>	<i>0,00</i>	<i>0,00</i>
	<i>di cui fondo pluriennale vincolato</i>	<i>0,00</i>	<i>0,00</i>	<i>0,00</i>
	previsione di cassa	0,00		



Prospetto Missione Programma Titolo e Macroaggregato

COMUNE DI MARTELLAGO

SPESE

Esercizio: 2020

MISSIONE 12 PROGRAMMA 4 TITOLO 1				
MACROAGGREGATO		PREVISIONI ANNO 2020	PREVISIONI ANNO 2021	PREVISIONI ANNO 2022
Macroaggregato 101 Redditi da lavoro dipendente	previsione di competenza <i>di cui già impegnato</i> <i>di cui fondo pluriennale vincolato</i> previsione di cassa	0,00 0,00 0,00 0,00	0,00 0,00 0,00 0,00	0,00 0,00 0,00 0,00
Macroaggregato 102 Imposte e tasse a carico dell'ente	previsione di competenza <i>di cui già impegnato</i> <i>di cui fondo pluriennale vincolato</i> previsione di cassa	0,00 0,00 0,00 0,00	0,00 0,00 0,00 0,00	0,00 0,00 0,00 0,00
Macroaggregato 103 Acquisto di beni e servizi	previsione di competenza <i>di cui già impegnato</i> <i>di cui fondo pluriennale vincolato</i> previsione di cassa	268.300,00 0,00 0,00 465.644,58	268.300,00 0,00 0,00 0,00	268.300,00 0,00 0,00 0,00
Macroaggregato 104 Trasferimenti correnti	previsione di competenza <i>di cui già impegnato</i> <i>di cui fondo pluriennale vincolato</i> previsione di cassa	5.000,00 0,00 0,00 5.000,00	5.000,00 0,00 0,00 0,00	5.000,00 0,00 0,00 0,00
Macroaggregato 105 Trasferimenti di tributi (solo per le Regioni)	previsione di competenza <i>di cui già impegnato</i> <i>di cui fondo pluriennale vincolato</i> previsione di cassa	0,00 0,00 0,00 0,00	0,00 0,00 0,00 0,00	0,00 0,00 0,00 0,00
Macroaggregato 106 Fondi perequativi (solo per le Regioni)	previsione di competenza <i>di cui già impegnato</i> <i>di cui fondo pluriennale vincolato</i> previsione di cassa	0,00 0,00 0,00 0,00	0,00 0,00 0,00 0,00	0,00 0,00 0,00 0,00
Macroaggregato 107 Interessi passivi	previsione di competenza <i>di cui già impegnato</i> <i>di cui fondo pluriennale vincolato</i> previsione di cassa	0,00 0,00 0,00 0,00	0,00 0,00 0,00 0,00	0,00 0,00 0,00 0,00
Macroaggregato 108 Altre spese per redditi da capitale	previsione di competenza <i>di cui già impegnato</i> <i>di cui fondo pluriennale vincolato</i> previsione di cassa	0,00 0,00 0,00 0,00	0,00 0,00 0,00 0,00	0,00 0,00 0,00 0,00
Macroaggregato 109 Rimborsi e poste correttive delle entrate	previsione di competenza <i>di cui già impegnato</i> <i>di cui fondo pluriennale vincolato</i> previsione di cassa	0,00 0,00 0,00 0,00	0,00 0,00 0,00 0,00	0,00 0,00 0,00 0,00
Macroaggregato 110 Altre spese correnti	previsione di competenza <i>di cui già impegnato</i> <i>di cui fondo pluriennale vincolato</i> previsione di cassa	0,00 0,00 0,00 0,00	0,00 0,00 0,00 0,00	0,00 0,00 0,00 0,00
TOTALE MISSIONE 12 PROGRAMMA 4 TITOLO 1	previsione di competenza <i>di cui già impegnato</i> <i>di cui fondo pluriennale vincolato</i> previsione di cassa	273.300,00 0,00 0,00 470.644,58	273.300,00 0,00 0,00 0,00	273.300,00 0,00 0,00 0,00



Prospetto Missione Programma Titolo e Macroaggregato

COMUNE DI MARTELLAGO

SPESE

Esercizio: 2020

MISSIONE 12 PROGRAMMA 4 TITOLO 2				
MACROAGGREGATO		PREVISIONI ANNO 2020	PREVISIONI ANNO 2021	PREVISIONI ANNO 2022
Macroaggregato 201	previsione di competenza	0,00	0,00	0,00
Tributi in conto capitale a carico dell'ente	<i>di cui già impegnato</i>	<i>0,00</i>	<i>0,00</i>	<i>0,00</i>
	<i>di cui fondo pluriennale vincolato</i>	<i>0,00</i>	<i>0,00</i>	<i>0,00</i>
	previsione di cassa	0,00		
Macroaggregato 202	previsione di competenza	0,00	0,00	0,00
Investimenti fissi lordi e acquisto di terreni	<i>di cui già impegnato</i>	<i>0,00</i>	<i>0,00</i>	<i>0,00</i>
	<i>di cui fondo pluriennale vincolato</i>	<i>0,00</i>	<i>0,00</i>	<i>0,00</i>
	previsione di cassa	0,00		
Macroaggregato 203	previsione di competenza	0,00	0,00	0,00
Contributi agli investimenti	<i>di cui già impegnato</i>	<i>0,00</i>	<i>0,00</i>	<i>0,00</i>
	<i>di cui fondo pluriennale vincolato</i>	<i>0,00</i>	<i>0,00</i>	<i>0,00</i>
	previsione di cassa	0,00		
Macroaggregato 204	previsione di competenza	0,00	0,00	0,00
Altri trasferimenti in conto capitale	<i>di cui già impegnato</i>	<i>0,00</i>	<i>0,00</i>	<i>0,00</i>
	<i>di cui fondo pluriennale vincolato</i>	<i>0,00</i>	<i>0,00</i>	<i>0,00</i>
	previsione di cassa	0,00		
Macroaggregato 205	previsione di competenza	0,00	0,00	0,00
Altre spese in conto capitale	<i>di cui già impegnato</i>	<i>0,00</i>	<i>0,00</i>	<i>0,00</i>
	<i>di cui fondo pluriennale vincolato</i>	<i>0,00</i>	<i>0,00</i>	<i>0,00</i>
	previsione di cassa	0,00		
TOTALE MISSIONE 12 PROGRAMMA 4 TITOLO 2	previsione di competenza	0,00	0,00	0,00
	<i>di cui già impegnato</i>	<i>0,00</i>	<i>0,00</i>	<i>0,00</i>
	<i>di cui fondo pluriennale vincolato</i>	<i>0,00</i>	<i>0,00</i>	<i>0,00</i>
	previsione di cassa	0,00		



Prospetto Missione Programma Titolo e Macroaggregato

COMUNE DI MARTELLAGO

SPESE

Esercizio: 2020

MISSIONE 12 PROGRAMMA 4 TITOLO 3				
MACROAGGREGATO		PREVISIONI ANNO 2020	PREVISIONI ANNO 2021	PREVISIONI ANNO 2022
Macroaggregato 301	previsione di competenza	0,00	0,00	0,00
Acquisizioni di attività finanziarie	<i>di cui già impegnato</i>	<i>0,00</i>	<i>0,00</i>	<i>0,00</i>
	<i>di cui fondo pluriennale vincolato</i>	<i>0,00</i>	<i>0,00</i>	<i>0,00</i>
	previsione di cassa	0,00		
Macroaggregato 302	previsione di competenza	0,00	0,00	0,00
Concessione crediti di breve termine	<i>di cui già impegnato</i>	<i>0,00</i>	<i>0,00</i>	<i>0,00</i>
	<i>di cui fondo pluriennale vincolato</i>	<i>0,00</i>	<i>0,00</i>	<i>0,00</i>
	previsione di cassa	0,00		
Macroaggregato 303	previsione di competenza	0,00	0,00	0,00
Concessione crediti di medio-lungo termine	<i>di cui già impegnato</i>	<i>0,00</i>	<i>0,00</i>	<i>0,00</i>
	<i>di cui fondo pluriennale vincolato</i>	<i>0,00</i>	<i>0,00</i>	<i>0,00</i>
	previsione di cassa	0,00		
Macroaggregato 304	previsione di competenza	0,00	0,00	0,00
Altre spese per incremento di attività finanziarie	<i>di cui già impegnato</i>	<i>0,00</i>	<i>0,00</i>	<i>0,00</i>
	<i>di cui fondo pluriennale vincolato</i>	<i>0,00</i>	<i>0,00</i>	<i>0,00</i>
	previsione di cassa	0,00		
TOTALE MISSIONE 12 PROGRAMMA 4 TITOLO 3	previsione di competenza	0,00	0,00	0,00
	<i>di cui già impegnato</i>	<i>0,00</i>	<i>0,00</i>	<i>0,00</i>
	<i>di cui fondo pluriennale vincolato</i>	<i>0,00</i>	<i>0,00</i>	<i>0,00</i>
	previsione di cassa	0,00		



Prospetto Missione Programma Titolo e Macroaggregato

COMUNE DI MARTELLAGO

SPESE

Esercizio: 2020

MISSIONE 12 PROGRAMMA 5 TITOLO 1				
MACROAGGREGATO		PREVISIONI ANNO 2020	PREVISIONI ANNO 2021	PREVISIONI ANNO 2022
Macroaggregato 101 Redditi da lavoro dipendente	previsione di competenza <i>di cui già impegnato</i> <i>di cui fondo pluriennale vincolato</i> previsione di cassa	0,00 0,00 0,00 0,00	0,00 0,00 0,00 0,00	0,00 0,00 0,00 0,00
Macroaggregato 102 Imposte e tasse a carico dell'ente	previsione di competenza <i>di cui già impegnato</i> <i>di cui fondo pluriennale vincolato</i> previsione di cassa	0,00 0,00 0,00 0,00	0,00 0,00 0,00 0,00	0,00 0,00 0,00 0,00
Macroaggregato 103 Acquisto di beni e servizi	previsione di competenza <i>di cui già impegnato</i> <i>di cui fondo pluriennale vincolato</i> previsione di cassa	0,00 0,00 0,00 0,00	0,00 0,00 0,00 0,00	0,00 0,00 0,00 0,00
Macroaggregato 104 Trasferimenti correnti	previsione di competenza <i>di cui già impegnato</i> <i>di cui fondo pluriennale vincolato</i> previsione di cassa	88.046,45 0,00 0,00 102.186,45	88.046,45 0,00 0,00 0,00	88.046,45 0,00 0,00 0,00
Macroaggregato 105 Trasferimenti di tributi (solo per le Regioni)	previsione di competenza <i>di cui già impegnato</i> <i>di cui fondo pluriennale vincolato</i> previsione di cassa	0,00 0,00 0,00 0,00	0,00 0,00 0,00 0,00	0,00 0,00 0,00 0,00
Macroaggregato 106 Fondi perequativi (solo per le Regioni)	previsione di competenza <i>di cui già impegnato</i> <i>di cui fondo pluriennale vincolato</i> previsione di cassa	0,00 0,00 0,00 0,00	0,00 0,00 0,00 0,00	0,00 0,00 0,00 0,00
Macroaggregato 107 Interessi passivi	previsione di competenza <i>di cui già impegnato</i> <i>di cui fondo pluriennale vincolato</i> previsione di cassa	0,00 0,00 0,00 0,00	0,00 0,00 0,00 0,00	0,00 0,00 0,00 0,00
Macroaggregato 108 Altre spese per redditi da capitale	previsione di competenza <i>di cui già impegnato</i> <i>di cui fondo pluriennale vincolato</i> previsione di cassa	0,00 0,00 0,00 0,00	0,00 0,00 0,00 0,00	0,00 0,00 0,00 0,00
Macroaggregato 109 Rimborsi e poste correttive delle entrate	previsione di competenza <i>di cui già impegnato</i> <i>di cui fondo pluriennale vincolato</i> previsione di cassa	0,00 0,00 0,00 0,00	0,00 0,00 0,00 0,00	0,00 0,00 0,00 0,00
Macroaggregato 110 Altre spese correnti	previsione di competenza <i>di cui già impegnato</i> <i>di cui fondo pluriennale vincolato</i> previsione di cassa	0,00 0,00 0,00 0,00	0,00 0,00 0,00 0,00	0,00 0,00 0,00 0,00
TOTALE MISSIONE 12 PROGRAMMA 5 TITOLO 1	previsione di competenza <i>di cui già impegnato</i> <i>di cui fondo pluriennale vincolato</i> previsione di cassa	88.046,45 0,00 0,00 102.186,45	88.046,45 0,00 0,00 0,00	88.046,45 0,00 0,00 0,00



Prospetto Missione Programma Titolo e Macroaggregato

COMUNE DI MARTELLAGO

SPESE

Esercizio: 2020

MISSIONE 12 PROGRAMMA 5 TITOLO 2				
MACROAGGREGATO		PREVISIONI ANNO 2020	PREVISIONI ANNO 2021	PREVISIONI ANNO 2022
Macroaggregato 201	previsione di competenza	0,00	0,00	0,00
Tributi in conto capitale a carico dell'ente	<i>di cui già impegnato</i>	<i>0,00</i>	<i>0,00</i>	<i>0,00</i>
	<i>di cui fondo pluriennale vincolato</i>	<i>0,00</i>	<i>0,00</i>	<i>0,00</i>
	previsione di cassa	0,00		
Macroaggregato 202	previsione di competenza	0,00	0,00	0,00
Investimenti fissi lordi e acquisto di terreni	<i>di cui già impegnato</i>	<i>0,00</i>	<i>0,00</i>	<i>0,00</i>
	<i>di cui fondo pluriennale vincolato</i>	<i>0,00</i>	<i>0,00</i>	<i>0,00</i>
	previsione di cassa	0,00		
Macroaggregato 203	previsione di competenza	0,00	0,00	0,00
Contributi agli investimenti	<i>di cui già impegnato</i>	<i>0,00</i>	<i>0,00</i>	<i>0,00</i>
	<i>di cui fondo pluriennale vincolato</i>	<i>0,00</i>	<i>0,00</i>	<i>0,00</i>
	previsione di cassa	0,00		
Macroaggregato 204	previsione di competenza	0,00	0,00	0,00
Altri trasferimenti in conto capitale	<i>di cui già impegnato</i>	<i>0,00</i>	<i>0,00</i>	<i>0,00</i>
	<i>di cui fondo pluriennale vincolato</i>	<i>0,00</i>	<i>0,00</i>	<i>0,00</i>
	previsione di cassa	0,00		
Macroaggregato 205	previsione di competenza	0,00	0,00	0,00
Altre spese in conto capitale	<i>di cui già impegnato</i>	<i>0,00</i>	<i>0,00</i>	<i>0,00</i>
	<i>di cui fondo pluriennale vincolato</i>	<i>0,00</i>	<i>0,00</i>	<i>0,00</i>
	previsione di cassa	0,00		
TOTALE MISSIONE 12 PROGRAMMA 5 TITOLO 2	previsione di competenza	0,00	0,00	0,00
	<i>di cui già impegnato</i>	<i>0,00</i>	<i>0,00</i>	<i>0,00</i>
	<i>di cui fondo pluriennale vincolato</i>	<i>0,00</i>	<i>0,00</i>	<i>0,00</i>
	previsione di cassa	0,00		



Prospetto Missione Programma Titolo e Macroaggregato

COMUNE DI MARTELLAGO

SPESE

Esercizio: 2020

MISSIONE 12 PROGRAMMA 5 TITOLO 3				
MACROAGGREGATO		PREVISIONI ANNO 2020	PREVISIONI ANNO 2021	PREVISIONI ANNO 2022
Macroaggregato 301	previsione di competenza	0,00	0,00	0,00
Acquisizioni di attività finanziarie	<i>di cui già impegnato</i>	<i>0,00</i>	<i>0,00</i>	<i>0,00</i>
	<i>di cui fondo pluriennale vincolato</i>	<i>0,00</i>	<i>0,00</i>	<i>0,00</i>
	previsione di cassa	0,00		
Macroaggregato 302	previsione di competenza	0,00	0,00	0,00
Concessione crediti di breve termine	<i>di cui già impegnato</i>	<i>0,00</i>	<i>0,00</i>	<i>0,00</i>
	<i>di cui fondo pluriennale vincolato</i>	<i>0,00</i>	<i>0,00</i>	<i>0,00</i>
	previsione di cassa	0,00		
Macroaggregato 303	previsione di competenza	0,00	0,00	0,00
Concessione crediti di medio-lungo termine	<i>di cui già impegnato</i>	<i>0,00</i>	<i>0,00</i>	<i>0,00</i>
	<i>di cui fondo pluriennale vincolato</i>	<i>0,00</i>	<i>0,00</i>	<i>0,00</i>
	previsione di cassa	0,00		
Macroaggregato 304	previsione di competenza	0,00	0,00	0,00
Altre spese per incremento di attività finanziarie	<i>di cui già impegnato</i>	<i>0,00</i>	<i>0,00</i>	<i>0,00</i>
	<i>di cui fondo pluriennale vincolato</i>	<i>0,00</i>	<i>0,00</i>	<i>0,00</i>
	previsione di cassa	0,00		
TOTALE MISSIONE 12 PROGRAMMA 5 TITOLO 3	previsione di competenza	0,00	0,00	0,00
	<i>di cui già impegnato</i>	<i>0,00</i>	<i>0,00</i>	<i>0,00</i>
	<i>di cui fondo pluriennale vincolato</i>	<i>0,00</i>	<i>0,00</i>	<i>0,00</i>
	previsione di cassa	0,00		



Prospetto Missione Programma Titolo e Macroaggregato

COMUNE DI MARTELLAGO

SPESE

Esercizio: 2020

MISSIONE 12 PROGRAMMA 6 TITOLO 1				
MACROAGGREGATO		PREVISIONI ANNO 2020	PREVISIONI ANNO 2021	PREVISIONI ANNO 2022
Macroaggregato 101 Redditi da lavoro dipendente	previsione di competenza <i>di cui già impegnato</i> <i>di cui fondo pluriennale vincolato</i> previsione di cassa	0,00 0,00 0,00 0,00	0,00 0,00 0,00 0,00	0,00 0,00 0,00 0,00
Macroaggregato 102 Imposte e tasse a carico dell'ente	previsione di competenza <i>di cui già impegnato</i> <i>di cui fondo pluriennale vincolato</i> previsione di cassa	0,00 0,00 0,00 0,00	0,00 0,00 0,00 0,00	0,00 0,00 0,00 0,00
Macroaggregato 103 Acquisto di beni e servizi	previsione di competenza <i>di cui già impegnato</i> <i>di cui fondo pluriennale vincolato</i> previsione di cassa	0,00 0,00 0,00 0,00	0,00 0,00 0,00 0,00	0,00 0,00 0,00 0,00
Macroaggregato 104 Trasferimenti correnti	previsione di competenza <i>di cui già impegnato</i> <i>di cui fondo pluriennale vincolato</i> previsione di cassa	20.000,00 0,00 0,00 20.000,00	20.000,00 0,00 0,00 0,00	20.000,00 0,00 0,00 0,00
Macroaggregato 105 Trasferimenti di tributi (solo per le Regioni)	previsione di competenza <i>di cui già impegnato</i> <i>di cui fondo pluriennale vincolato</i> previsione di cassa	0,00 0,00 0,00 0,00	0,00 0,00 0,00 0,00	0,00 0,00 0,00 0,00
Macroaggregato 106 Fondi perequativi (solo per le Regioni)	previsione di competenza <i>di cui già impegnato</i> <i>di cui fondo pluriennale vincolato</i> previsione di cassa	0,00 0,00 0,00 0,00	0,00 0,00 0,00 0,00	0,00 0,00 0,00 0,00
Macroaggregato 107 Interessi passivi	previsione di competenza <i>di cui già impegnato</i> <i>di cui fondo pluriennale vincolato</i> previsione di cassa	0,00 0,00 0,00 0,00	0,00 0,00 0,00 0,00	0,00 0,00 0,00 0,00
Macroaggregato 108 Altre spese per redditi da capitale	previsione di competenza <i>di cui già impegnato</i> <i>di cui fondo pluriennale vincolato</i> previsione di cassa	0,00 0,00 0,00 0,00	0,00 0,00 0,00 0,00	0,00 0,00 0,00 0,00
Macroaggregato 109 Rimborsi e poste correttive delle entrate	previsione di competenza <i>di cui già impegnato</i> <i>di cui fondo pluriennale vincolato</i> previsione di cassa	0,00 0,00 0,00 0,00	0,00 0,00 0,00 0,00	0,00 0,00 0,00 0,00
Macroaggregato 110 Altre spese correnti	previsione di competenza <i>di cui già impegnato</i> <i>di cui fondo pluriennale vincolato</i> previsione di cassa	0,00 0,00 0,00 0,00	0,00 0,00 0,00 0,00	0,00 0,00 0,00 0,00
TOTALE MISSIONE 12 PROGRAMMA 6 TITOLO 1	previsione di competenza <i>di cui già impegnato</i> <i>di cui fondo pluriennale vincolato</i> previsione di cassa	20.000,00 0,00 0,00 20.000,00	20.000,00 0,00 0,00 0,00	20.000,00 0,00 0,00 0,00



Prospetto Missione Programma Titolo e Macroaggregato

COMUNE DI MARTELLAGO

SPESE

Esercizio: 2020

MISSIONE 12 PROGRAMMA 6 TITOLO 2				
MACROAGGREGATO		PREVISIONI ANNO 2020	PREVISIONI ANNO 2021	PREVISIONI ANNO 2022
Macroaggregato 201	previsione di competenza	0,00	0,00	0,00
Tributi in conto capitale a carico dell'ente	<i>di cui già impegnato</i>	<i>0,00</i>	<i>0,00</i>	<i>0,00</i>
	<i>di cui fondo pluriennale vincolato</i>	<i>0,00</i>	<i>0,00</i>	<i>0,00</i>
	previsione di cassa	0,00		
Macroaggregato 202	previsione di competenza	0,00	0,00	0,00
Investimenti fissi lordi e acquisto di terreni	<i>di cui già impegnato</i>	<i>0,00</i>	<i>0,00</i>	<i>0,00</i>
	<i>di cui fondo pluriennale vincolato</i>	<i>0,00</i>	<i>0,00</i>	<i>0,00</i>
	previsione di cassa	0,00		
Macroaggregato 203	previsione di competenza	0,00	0,00	0,00
Contributi agli investimenti	<i>di cui già impegnato</i>	<i>0,00</i>	<i>0,00</i>	<i>0,00</i>
	<i>di cui fondo pluriennale vincolato</i>	<i>0,00</i>	<i>0,00</i>	<i>0,00</i>
	previsione di cassa	0,00		
Macroaggregato 204	previsione di competenza	0,00	0,00	0,00
Altri trasferimenti in conto capitale	<i>di cui già impegnato</i>	<i>0,00</i>	<i>0,00</i>	<i>0,00</i>
	<i>di cui fondo pluriennale vincolato</i>	<i>0,00</i>	<i>0,00</i>	<i>0,00</i>
	previsione di cassa	0,00		
Macroaggregato 205	previsione di competenza	0,00	0,00	0,00
Altre spese in conto capitale	<i>di cui già impegnato</i>	<i>0,00</i>	<i>0,00</i>	<i>0,00</i>
	<i>di cui fondo pluriennale vincolato</i>	<i>0,00</i>	<i>0,00</i>	<i>0,00</i>
	previsione di cassa	0,00		
TOTALE MISSIONE 12 PROGRAMMA 6 TITOLO 2	previsione di competenza	0,00	0,00	0,00
	<i>di cui già impegnato</i>	<i>0,00</i>	<i>0,00</i>	<i>0,00</i>
	<i>di cui fondo pluriennale vincolato</i>	<i>0,00</i>	<i>0,00</i>	<i>0,00</i>
	previsione di cassa	0,00		



Prospetto Missione Programma Titolo e Macroaggregato

COMUNE DI MARTELLAGO

SPESE

Esercizio: 2020

MISSIONE 12 PROGRAMMA 6 TITOLO 3				
MACROAGGREGATO		PREVISIONI ANNO 2020	PREVISIONI ANNO 2021	PREVISIONI ANNO 2022
Macroaggregato 301	previsione di competenza	0,00	0,00	0,00
Acquisizioni di attività finanziarie	<i>di cui già impegnato</i>	<i>0,00</i>	<i>0,00</i>	<i>0,00</i>
	<i>di cui fondo pluriennale vincolato</i>	<i>0,00</i>	<i>0,00</i>	<i>0,00</i>
	previsione di cassa	0,00		
Macroaggregato 302	previsione di competenza	0,00	0,00	0,00
Concessione crediti di breve termine	<i>di cui già impegnato</i>	<i>0,00</i>	<i>0,00</i>	<i>0,00</i>
	<i>di cui fondo pluriennale vincolato</i>	<i>0,00</i>	<i>0,00</i>	<i>0,00</i>
	previsione di cassa	0,00		
Macroaggregato 303	previsione di competenza	0,00	0,00	0,00
Concessione crediti di medio-lungo termine	<i>di cui già impegnato</i>	<i>0,00</i>	<i>0,00</i>	<i>0,00</i>
	<i>di cui fondo pluriennale vincolato</i>	<i>0,00</i>	<i>0,00</i>	<i>0,00</i>
	previsione di cassa	0,00		
Macroaggregato 304	previsione di competenza	0,00	0,00	0,00
Altre spese per incremento di attività finanziarie	<i>di cui già impegnato</i>	<i>0,00</i>	<i>0,00</i>	<i>0,00</i>
	<i>di cui fondo pluriennale vincolato</i>	<i>0,00</i>	<i>0,00</i>	<i>0,00</i>
	previsione di cassa	0,00		
TOTALE MISSIONE 12 PROGRAMMA 6 TITOLO 3	previsione di competenza	0,00	0,00	0,00
	<i>di cui già impegnato</i>	<i>0,00</i>	<i>0,00</i>	<i>0,00</i>
	<i>di cui fondo pluriennale vincolato</i>	<i>0,00</i>	<i>0,00</i>	<i>0,00</i>
	previsione di cassa	0,00		



Prospetto Missione Programma Titolo e Macroaggregato

COMUNE DI MARTELLAGO

SPESE

Esercizio: 2020

MISSIONE 12 PROGRAMMA 7 TITOLO 1				
MACROAGGREGATO		PREVISIONI ANNO 2020	PREVISIONI ANNO 2021	PREVISIONI ANNO 2022
Macroaggregato 101 Redditi da lavoro dipendente	previsione di competenza	226.367,08	245.132,29	245.132,29
	<i>di cui già impegnato</i>	0,00	0,00	0,00
	<i>di cui fondo pluriennale vincolato</i>	0,00	0,00	0,00
	previsione di cassa	348.102,60		
Macroaggregato 102 Imposte e tasse a carico dell'ente	previsione di competenza	0,00	0,00	0,00
	<i>di cui già impegnato</i>	0,00	0,00	0,00
	<i>di cui fondo pluriennale vincolato</i>	0,00	0,00	0,00
	previsione di cassa	0,00		
Macroaggregato 103 Acquisto di beni e servizi	previsione di competenza	4.000,00	4.000,00	4.000,00
	<i>di cui già impegnato</i>	0,00	0,00	0,00
	<i>di cui fondo pluriennale vincolato</i>	0,00	0,00	0,00
	previsione di cassa	18.301,84		
Macroaggregato 104 Trasferimenti correnti	previsione di competenza	480.000,00	480.000,00	480.000,00
	<i>di cui già impegnato</i>	0,00	0,00	0,00
	<i>di cui fondo pluriennale vincolato</i>	0,00	0,00	0,00
	previsione di cassa	606.235,82		
Macroaggregato 105 Trasferimenti di tributi (solo per le Regioni)	previsione di competenza	0,00	0,00	0,00
	<i>di cui già impegnato</i>	0,00	0,00	0,00
	<i>di cui fondo pluriennale vincolato</i>	0,00	0,00	0,00
	previsione di cassa	0,00		
Macroaggregato 106 Fondi perequativi (solo per le Regioni)	previsione di competenza	0,00	0,00	0,00
	<i>di cui già impegnato</i>	0,00	0,00	0,00
	<i>di cui fondo pluriennale vincolato</i>	0,00	0,00	0,00
	previsione di cassa	0,00		
Macroaggregato 107 Interessi passivi	previsione di competenza	0,00	0,00	0,00
	<i>di cui già impegnato</i>	0,00	0,00	0,00
	<i>di cui fondo pluriennale vincolato</i>	0,00	0,00	0,00
	previsione di cassa	0,00		
Macroaggregato 108 Altre spese per redditi da capitale	previsione di competenza	0,00	0,00	0,00
	<i>di cui già impegnato</i>	0,00	0,00	0,00
	<i>di cui fondo pluriennale vincolato</i>	0,00	0,00	0,00
	previsione di cassa	0,00		
Macroaggregato 109 Rimborsi e poste correttive delle entrate	previsione di competenza	0,00	0,00	0,00
	<i>di cui già impegnato</i>	0,00	0,00	0,00
	<i>di cui fondo pluriennale vincolato</i>	0,00	0,00	0,00
	previsione di cassa	0,00		
Macroaggregato 110 Altre spese correnti	previsione di competenza	0,00	0,00	0,00
	<i>di cui già impegnato</i>	0,00	0,00	0,00
	<i>di cui fondo pluriennale vincolato</i>	0,00	0,00	0,00
	previsione di cassa	0,00		
TOTALE MISSIONE 12 PROGRAMMA 7 TITOLO 1	previsione di competenza	710.367,08	729.132,29	729.132,29
	<i>di cui già impegnato</i>	0,00	0,00	0,00
	<i>di cui fondo pluriennale vincolato</i>	0,00	0,00	0,00
	previsione di cassa	972.640,26		



Prospetto Missione Programma Titolo e Macroaggregato

COMUNE DI MARTELLAGO

SPESE

Esercizio: 2020

MISSIONE 12 PROGRAMMA 7 TITOLO 2				
MACROAGGREGATO		PREVISIONI ANNO 2020	PREVISIONI ANNO 2021	PREVISIONI ANNO 2022
Macroaggregato 201	previsione di competenza	0,00	0,00	0,00
Tributi in conto capitale a carico dell'ente	<i>di cui già impegnato</i>	<i>0,00</i>	<i>0,00</i>	<i>0,00</i>
	<i>di cui fondo pluriennale vincolato</i>	<i>0,00</i>	<i>0,00</i>	<i>0,00</i>
	previsione di cassa	0,00		
Macroaggregato 202	previsione di competenza	0,00	0,00	0,00
Investimenti fissi lordi e acquisto di terreni	<i>di cui già impegnato</i>	<i>0,00</i>	<i>0,00</i>	<i>0,00</i>
	<i>di cui fondo pluriennale vincolato</i>	<i>0,00</i>	<i>0,00</i>	<i>0,00</i>
	previsione di cassa	0,00		
Macroaggregato 203	previsione di competenza	0,00	0,00	0,00
Contributi agli investimenti	<i>di cui già impegnato</i>	<i>0,00</i>	<i>0,00</i>	<i>0,00</i>
	<i>di cui fondo pluriennale vincolato</i>	<i>0,00</i>	<i>0,00</i>	<i>0,00</i>
	previsione di cassa	0,00		
Macroaggregato 204	previsione di competenza	0,00	0,00	0,00
Altri trasferimenti in conto capitale	<i>di cui già impegnato</i>	<i>0,00</i>	<i>0,00</i>	<i>0,00</i>
	<i>di cui fondo pluriennale vincolato</i>	<i>0,00</i>	<i>0,00</i>	<i>0,00</i>
	previsione di cassa	0,00		
Macroaggregato 205	previsione di competenza	0,00	0,00	0,00
Altre spese in conto capitale	<i>di cui già impegnato</i>	<i>0,00</i>	<i>0,00</i>	<i>0,00</i>
	<i>di cui fondo pluriennale vincolato</i>	<i>0,00</i>	<i>0,00</i>	<i>0,00</i>
	previsione di cassa	0,00		
TOTALE MISSIONE 12 PROGRAMMA 7 TITOLO 2	previsione di competenza	0,00	0,00	0,00
	<i>di cui già impegnato</i>	<i>0,00</i>	<i>0,00</i>	<i>0,00</i>
	<i>di cui fondo pluriennale vincolato</i>	<i>0,00</i>	<i>0,00</i>	<i>0,00</i>
	previsione di cassa	0,00		



Prospetto Missione Programma Titolo e Macroaggregato

COMUNE DI MARTELLAGO

SPESE

Esercizio: 2020

MISSIONE 12 PROGRAMMA 7 TITOLO 3				
MACROAGGREGATO		PREVISIONI ANNO 2020	PREVISIONI ANNO 2021	PREVISIONI ANNO 2022
Macroaggregato 301	previsione di competenza	0,00	0,00	0,00
Acquisizioni di attività finanziarie	<i>di cui già impegnato</i>	<i>0,00</i>	<i>0,00</i>	<i>0,00</i>
	<i>di cui fondo pluriennale vincolato</i>	<i>0,00</i>	<i>0,00</i>	<i>0,00</i>
	previsione di cassa	0,00		
Macroaggregato 302	previsione di competenza	0,00	0,00	0,00
Concessione crediti di breve termine	<i>di cui già impegnato</i>	<i>0,00</i>	<i>0,00</i>	<i>0,00</i>
	<i>di cui fondo pluriennale vincolato</i>	<i>0,00</i>	<i>0,00</i>	<i>0,00</i>
	previsione di cassa	0,00		
Macroaggregato 303	previsione di competenza	0,00	0,00	0,00
Concessione crediti di medio-lungo termine	<i>di cui già impegnato</i>	<i>0,00</i>	<i>0,00</i>	<i>0,00</i>
	<i>di cui fondo pluriennale vincolato</i>	<i>0,00</i>	<i>0,00</i>	<i>0,00</i>
	previsione di cassa	0,00		
Macroaggregato 304	previsione di competenza	0,00	0,00	0,00
Altre spese per incremento di attività finanziarie	<i>di cui già impegnato</i>	<i>0,00</i>	<i>0,00</i>	<i>0,00</i>
	<i>di cui fondo pluriennale vincolato</i>	<i>0,00</i>	<i>0,00</i>	<i>0,00</i>
	previsione di cassa	0,00		
TOTALE MISSIONE 12 PROGRAMMA 7 TITOLO 3	previsione di competenza	0,00	0,00	0,00
	<i>di cui già impegnato</i>	<i>0,00</i>	<i>0,00</i>	<i>0,00</i>
	<i>di cui fondo pluriennale vincolato</i>	<i>0,00</i>	<i>0,00</i>	<i>0,00</i>
	previsione di cassa	0,00		



Prospetto Missione Programma Titolo e Macroaggregato

COMUNE DI MARTELLAGO

SPESE

Esercizio: 2020

MISSIONE 12 PROGRAMMA 8 TITOLO 1				
MACROAGGREGATO		PREVISIONI ANNO 2020	PREVISIONI ANNO 2021	PREVISIONI ANNO 2022
Macroaggregato 101 Redditi da lavoro dipendente	previsione di competenza <i>di cui già impegnato</i> <i>di cui fondo pluriennale vincolato</i> previsione di cassa	0,00 0,00 0,00 0,00	0,00 0,00 0,00 0,00	0,00 0,00 0,00 0,00
Macroaggregato 102 Imposte e tasse a carico dell'ente	previsione di competenza <i>di cui già impegnato</i> <i>di cui fondo pluriennale vincolato</i> previsione di cassa	0,00 0,00 0,00 0,00	0,00 0,00 0,00 0,00	0,00 0,00 0,00 0,00
Macroaggregato 103 Acquisto di beni e servizi	previsione di competenza <i>di cui già impegnato</i> <i>di cui fondo pluriennale vincolato</i> previsione di cassa	0,00 0,00 0,00 0,00	0,00 0,00 0,00 0,00	0,00 0,00 0,00 0,00
Macroaggregato 104 Trasferimenti correnti	previsione di competenza <i>di cui già impegnato</i> <i>di cui fondo pluriennale vincolato</i> previsione di cassa	67.500,00 0,00 0,00 111.006,52	67.500,00 0,00 0,00 0,00	67.500,00 0,00 0,00 0,00
Macroaggregato 105 Trasferimenti di tributi (solo per le Regioni)	previsione di competenza <i>di cui già impegnato</i> <i>di cui fondo pluriennale vincolato</i> previsione di cassa	0,00 0,00 0,00 0,00	0,00 0,00 0,00 0,00	0,00 0,00 0,00 0,00
Macroaggregato 106 Fondi perequativi (solo per le Regioni)	previsione di competenza <i>di cui già impegnato</i> <i>di cui fondo pluriennale vincolato</i> previsione di cassa	0,00 0,00 0,00 0,00	0,00 0,00 0,00 0,00	0,00 0,00 0,00 0,00
Macroaggregato 107 Interessi passivi	previsione di competenza <i>di cui già impegnato</i> <i>di cui fondo pluriennale vincolato</i> previsione di cassa	0,00 0,00 0,00 0,00	0,00 0,00 0,00 0,00	0,00 0,00 0,00 0,00
Macroaggregato 108 Altre spese per redditi da capitale	previsione di competenza <i>di cui già impegnato</i> <i>di cui fondo pluriennale vincolato</i> previsione di cassa	0,00 0,00 0,00 0,00	0,00 0,00 0,00 0,00	0,00 0,00 0,00 0,00
Macroaggregato 109 Rimborsi e poste correttive delle entrate	previsione di competenza <i>di cui già impegnato</i> <i>di cui fondo pluriennale vincolato</i> previsione di cassa	0,00 0,00 0,00 0,00	0,00 0,00 0,00 0,00	0,00 0,00 0,00 0,00
Macroaggregato 110 Altre spese correnti	previsione di competenza <i>di cui già impegnato</i> <i>di cui fondo pluriennale vincolato</i> previsione di cassa	0,00 0,00 0,00 0,00	0,00 0,00 0,00 0,00	0,00 0,00 0,00 0,00
TOTALE MISSIONE 12 PROGRAMMA 8 TITOLO 1	previsione di competenza <i>di cui già impegnato</i> <i>di cui fondo pluriennale vincolato</i> previsione di cassa	67.500,00 0,00 0,00 111.006,52	67.500,00 0,00 0,00 0,00	67.500,00 0,00 0,00 0,00



Prospetto Missione Programma Titolo e Macroaggregato

COMUNE DI MARTELLAGO

SPESE

Esercizio: 2020

MISSIONE 12 PROGRAMMA 8 TITOLO 2				
MACROAGGREGATO		PREVISIONI ANNO 2020	PREVISIONI ANNO 2021	PREVISIONI ANNO 2022
Macroaggregato 201	previsione di competenza	0,00	0,00	0,00
Tributi in conto capitale a carico dell'ente	<i>di cui già impegnato</i>	<i>0,00</i>	<i>0,00</i>	<i>0,00</i>
	<i>di cui fondo pluriennale vincolato</i>	<i>0,00</i>	<i>0,00</i>	<i>0,00</i>
	previsione di cassa	0,00		
Macroaggregato 202	previsione di competenza	0,00	0,00	0,00
Investimenti fissi lordi e acquisto di terreni	<i>di cui già impegnato</i>	<i>0,00</i>	<i>0,00</i>	<i>0,00</i>
	<i>di cui fondo pluriennale vincolato</i>	<i>0,00</i>	<i>0,00</i>	<i>0,00</i>
	previsione di cassa	0,00		
Macroaggregato 203	previsione di competenza	0,00	0,00	0,00
Contributi agli investimenti	<i>di cui già impegnato</i>	<i>0,00</i>	<i>0,00</i>	<i>0,00</i>
	<i>di cui fondo pluriennale vincolato</i>	<i>0,00</i>	<i>0,00</i>	<i>0,00</i>
	previsione di cassa	0,00		
Macroaggregato 204	previsione di competenza	0,00	0,00	0,00
Altri trasferimenti in conto capitale	<i>di cui già impegnato</i>	<i>0,00</i>	<i>0,00</i>	<i>0,00</i>
	<i>di cui fondo pluriennale vincolato</i>	<i>0,00</i>	<i>0,00</i>	<i>0,00</i>
	previsione di cassa	0,00		
Macroaggregato 205	previsione di competenza	0,00	0,00	0,00
Altre spese in conto capitale	<i>di cui già impegnato</i>	<i>0,00</i>	<i>0,00</i>	<i>0,00</i>
	<i>di cui fondo pluriennale vincolato</i>	<i>0,00</i>	<i>0,00</i>	<i>0,00</i>
	previsione di cassa	0,00		
TOTALE MISSIONE 12 PROGRAMMA 8 TITOLO 2	previsione di competenza	0,00	0,00	0,00
	<i>di cui già impegnato</i>	<i>0,00</i>	<i>0,00</i>	<i>0,00</i>
	<i>di cui fondo pluriennale vincolato</i>	<i>0,00</i>	<i>0,00</i>	<i>0,00</i>
	previsione di cassa	0,00		



Prospetto Missione Programma Titolo e Macroaggregato

COMUNE DI MARTELLAGO

SPESE

Esercizio: 2020

MISSIONE 12 PROGRAMMA 8 TITOLO 3				
MACROAGGREGATO		PREVISIONI ANNO 2020	PREVISIONI ANNO 2021	PREVISIONI ANNO 2022
Macroaggregato 301	previsione di competenza	0,00	0,00	0,00
Acquisizioni di attività finanziarie	<i>di cui già impegnato</i>	<i>0,00</i>	<i>0,00</i>	<i>0,00</i>
	<i>di cui fondo pluriennale vincolato</i>	<i>0,00</i>	<i>0,00</i>	<i>0,00</i>
	previsione di cassa	0,00		
Macroaggregato 302	previsione di competenza	0,00	0,00	0,00
Concessione crediti di breve termine	<i>di cui già impegnato</i>	<i>0,00</i>	<i>0,00</i>	<i>0,00</i>
	<i>di cui fondo pluriennale vincolato</i>	<i>0,00</i>	<i>0,00</i>	<i>0,00</i>
	previsione di cassa	0,00		
Macroaggregato 303	previsione di competenza	0,00	0,00	0,00
Concessione crediti di medio-lungo termine	<i>di cui già impegnato</i>	<i>0,00</i>	<i>0,00</i>	<i>0,00</i>
	<i>di cui fondo pluriennale vincolato</i>	<i>0,00</i>	<i>0,00</i>	<i>0,00</i>
	previsione di cassa	0,00		
Macroaggregato 304	previsione di competenza	0,00	0,00	0,00
Altre spese per incremento di attività finanziarie	<i>di cui già impegnato</i>	<i>0,00</i>	<i>0,00</i>	<i>0,00</i>
	<i>di cui fondo pluriennale vincolato</i>	<i>0,00</i>	<i>0,00</i>	<i>0,00</i>
	previsione di cassa	0,00		
TOTALE MISSIONE 12 PROGRAMMA 8 TITOLO 3	previsione di competenza	0,00	0,00	0,00
	<i>di cui già impegnato</i>	<i>0,00</i>	<i>0,00</i>	<i>0,00</i>
	<i>di cui fondo pluriennale vincolato</i>	<i>0,00</i>	<i>0,00</i>	<i>0,00</i>
	previsione di cassa	0,00		



Prospetto Missione Programma Titolo e Macroaggregato

COMUNE DI MARTELLAGO

SPESE

Esercizio: 2020

MISSIONE 12 PROGRAMMA 9 TITOLO 1				
MACROAGGREGATO		PREVISIONI ANNO 2020	PREVISIONI ANNO 2021	PREVISIONI ANNO 2022
Macroaggregato 101 Redditi da lavoro dipendente	previsione di competenza <i>di cui già impegnato</i> <i>di cui fondo pluriennale vincolato</i> previsione di cassa	0,00 0,00 0,00 0,00	0,00 0,00 0,00 0,00	0,00 0,00 0,00 0,00
Macroaggregato 102 Imposte e tasse a carico dell'ente	previsione di competenza <i>di cui già impegnato</i> <i>di cui fondo pluriennale vincolato</i> previsione di cassa	0,00 0,00 0,00 0,00	0,00 0,00 0,00 0,00	0,00 0,00 0,00 0,00
Macroaggregato 103 Acquisto di beni e servizi	previsione di competenza <i>di cui già impegnato</i> <i>di cui fondo pluriennale vincolato</i> previsione di cassa	210.715,25 0,00 0,00 392.837,83	210.715,25 0,00 0,00 0,00	210.715,25 0,00 0,00 0,00
Macroaggregato 104 Trasferimenti correnti	previsione di competenza <i>di cui già impegnato</i> <i>di cui fondo pluriennale vincolato</i> previsione di cassa	0,00 0,00 0,00 0,00	0,00 0,00 0,00 0,00	0,00 0,00 0,00 0,00
Macroaggregato 105 Trasferimenti di tributi (solo per le Regioni)	previsione di competenza <i>di cui già impegnato</i> <i>di cui fondo pluriennale vincolato</i> previsione di cassa	0,00 0,00 0,00 0,00	0,00 0,00 0,00 0,00	0,00 0,00 0,00 0,00
Macroaggregato 106 Fondi perequativi (solo per le Regioni)	previsione di competenza <i>di cui già impegnato</i> <i>di cui fondo pluriennale vincolato</i> previsione di cassa	0,00 0,00 0,00 0,00	0,00 0,00 0,00 0,00	0,00 0,00 0,00 0,00
Macroaggregato 107 Interessi passivi	previsione di competenza <i>di cui già impegnato</i> <i>di cui fondo pluriennale vincolato</i> previsione di cassa	0,00 0,00 0,00 0,00	0,00 0,00 0,00 0,00	0,00 0,00 0,00 0,00
Macroaggregato 108 Altre spese per redditi da capitale	previsione di competenza <i>di cui già impegnato</i> <i>di cui fondo pluriennale vincolato</i> previsione di cassa	0,00 0,00 0,00 0,00	0,00 0,00 0,00 0,00	0,00 0,00 0,00 0,00
Macroaggregato 109 Rimborsi e poste correttive delle entrate	previsione di competenza <i>di cui già impegnato</i> <i>di cui fondo pluriennale vincolato</i> previsione di cassa	0,00 0,00 0,00 0,00	0,00 0,00 0,00 0,00	0,00 0,00 0,00 0,00
Macroaggregato 110 Altre spese correnti	previsione di competenza <i>di cui già impegnato</i> <i>di cui fondo pluriennale vincolato</i> previsione di cassa	0,00 0,00 0,00 0,00	0,00 0,00 0,00 0,00	0,00 0,00 0,00 0,00
TOTALE MISSIONE 12 PROGRAMMA 9 TITOLO 1	previsione di competenza <i>di cui già impegnato</i> <i>di cui fondo pluriennale vincolato</i> previsione di cassa	210.715,25 0,00 0,00 392.837,83	210.715,25 0,00 0,00 0,00	210.715,25 0,00 0,00 0,00



Prospetto Missione Programma Titolo e Macroaggregato

COMUNE DI MARTELLAGO

SPESE

Esercizio: 2020

MISSIONE 12 PROGRAMMA 9 TITOLO 2				
MACROAGGREGATO		PREVISIONI ANNO 2020	PREVISIONI ANNO 2021	PREVISIONI ANNO 2022
Macroaggregato 201	previsione di competenza	0,00	0,00	0,00
Tributi in conto capitale a carico dell'ente	<i>di cui già impegnato</i>	<i>0,00</i>	<i>0,00</i>	<i>0,00</i>
	<i>di cui fondo pluriennale vincolato</i>	<i>0,00</i>	<i>0,00</i>	<i>0,00</i>
	previsione di cassa	0,00		
Macroaggregato 202	previsione di competenza	0,00	0,00	0,00
Investimenti fissi lordi e acquisto di terreni	<i>di cui già impegnato</i>	<i>0,00</i>	<i>0,00</i>	<i>0,00</i>
	<i>di cui fondo pluriennale vincolato</i>	<i>0,00</i>	<i>0,00</i>	<i>0,00</i>
	previsione di cassa	2.600,00		
Macroaggregato 203	previsione di competenza	0,00	0,00	0,00
Contributi agli investimenti	<i>di cui già impegnato</i>	<i>0,00</i>	<i>0,00</i>	<i>0,00</i>
	<i>di cui fondo pluriennale vincolato</i>	<i>0,00</i>	<i>0,00</i>	<i>0,00</i>
	previsione di cassa	0,00		
Macroaggregato 204	previsione di competenza	0,00	0,00	0,00
Altri trasferimenti in conto capitale	<i>di cui già impegnato</i>	<i>0,00</i>	<i>0,00</i>	<i>0,00</i>
	<i>di cui fondo pluriennale vincolato</i>	<i>0,00</i>	<i>0,00</i>	<i>0,00</i>
	previsione di cassa	0,00		
Macroaggregato 205	previsione di competenza	0,00	0,00	0,00
Altre spese in conto capitale	<i>di cui già impegnato</i>	<i>0,00</i>	<i>0,00</i>	<i>0,00</i>
	<i>di cui fondo pluriennale vincolato</i>	<i>0,00</i>	<i>0,00</i>	<i>0,00</i>
	previsione di cassa	0,00		
TOTALE MISSIONE 12 PROGRAMMA 9 TITOLO 2	previsione di competenza	0,00	0,00	0,00
	<i>di cui già impegnato</i>	<i>0,00</i>	<i>0,00</i>	<i>0,00</i>
	<i>di cui fondo pluriennale vincolato</i>	<i>0,00</i>	<i>0,00</i>	<i>0,00</i>
	previsione di cassa	2.600,00		



Prospetto Missione Programma Titolo e Macroaggregato

COMUNE DI MARTELLAGO

SPESE

Esercizio: 2020

MISSIONE 12 PROGRAMMA 9 TITOLO 3				
MACROAGGREGATO		PREVISIONI ANNO 2020	PREVISIONI ANNO 2021	PREVISIONI ANNO 2022
Macroaggregato 301	previsione di competenza	0,00	0,00	0,00
Acquisizioni di attività finanziarie	<i>di cui già impegnato</i>	<i>0,00</i>	<i>0,00</i>	<i>0,00</i>
	<i>di cui fondo pluriennale vincolato</i>	<i>0,00</i>	<i>0,00</i>	<i>0,00</i>
	previsione di cassa	0,00		
Macroaggregato 302	previsione di competenza	0,00	0,00	0,00
Concessione crediti di breve termine	<i>di cui già impegnato</i>	<i>0,00</i>	<i>0,00</i>	<i>0,00</i>
	<i>di cui fondo pluriennale vincolato</i>	<i>0,00</i>	<i>0,00</i>	<i>0,00</i>
	previsione di cassa	0,00		
Macroaggregato 303	previsione di competenza	0,00	0,00	0,00
Concessione crediti di medio-lungo termine	<i>di cui già impegnato</i>	<i>0,00</i>	<i>0,00</i>	<i>0,00</i>
	<i>di cui fondo pluriennale vincolato</i>	<i>0,00</i>	<i>0,00</i>	<i>0,00</i>
	previsione di cassa	0,00		
Macroaggregato 304	previsione di competenza	0,00	0,00	0,00
Altre spese per incremento di attività finanziarie	<i>di cui già impegnato</i>	<i>0,00</i>	<i>0,00</i>	<i>0,00</i>
	<i>di cui fondo pluriennale vincolato</i>	<i>0,00</i>	<i>0,00</i>	<i>0,00</i>
	previsione di cassa	0,00		
TOTALE MISSIONE 12 PROGRAMMA 9 TITOLO 3	previsione di competenza	0,00	0,00	0,00
	<i>di cui già impegnato</i>	<i>0,00</i>	<i>0,00</i>	<i>0,00</i>
	<i>di cui fondo pluriennale vincolato</i>	<i>0,00</i>	<i>0,00</i>	<i>0,00</i>
	previsione di cassa	0,00		



Prospetto Missione Programma Titolo e Macroaggregato

COMUNE DI MARTELLAGO

SPESE

Esercizio: 2020

MISSIONE 12 PROGRAMMA 10 TITOLO 1				
MACROAGGREGATO		PREVISIONI ANNO 2020	PREVISIONI ANNO 2021	PREVISIONI ANNO 2022
Macroaggregato 101 Redditi da lavoro dipendente	previsione di competenza <i>di cui già impegnato</i> <i>di cui fondo pluriennale vincolato</i> previsione di cassa	0,00 0,00 0,00 0,00	0,00 0,00 0,00 0,00	0,00 0,00 0,00 0,00
Macroaggregato 102 Imposte e tasse a carico dell'ente	previsione di competenza <i>di cui già impegnato</i> <i>di cui fondo pluriennale vincolato</i> previsione di cassa	0,00 0,00 0,00 0,00	0,00 0,00 0,00 0,00	0,00 0,00 0,00 0,00
Macroaggregato 103 Acquisto di beni e servizi	previsione di competenza <i>di cui già impegnato</i> <i>di cui fondo pluriennale vincolato</i> previsione di cassa	0,00 0,00 0,00 0,00	0,00 0,00 0,00 0,00	0,00 0,00 0,00 0,00
Macroaggregato 104 Trasferimenti correnti	previsione di competenza <i>di cui già impegnato</i> <i>di cui fondo pluriennale vincolato</i> previsione di cassa	0,00 0,00 0,00 0,00	0,00 0,00 0,00 0,00	0,00 0,00 0,00 0,00
Macroaggregato 105 Trasferimenti di tributi (solo per le Regioni)	previsione di competenza <i>di cui già impegnato</i> <i>di cui fondo pluriennale vincolato</i> previsione di cassa	0,00 0,00 0,00 0,00	0,00 0,00 0,00 0,00	0,00 0,00 0,00 0,00
Macroaggregato 106 Fondi perequativi (solo per le Regioni)	previsione di competenza <i>di cui già impegnato</i> <i>di cui fondo pluriennale vincolato</i> previsione di cassa	0,00 0,00 0,00 0,00	0,00 0,00 0,00 0,00	0,00 0,00 0,00 0,00
Macroaggregato 107 Interessi passivi	previsione di competenza <i>di cui già impegnato</i> <i>di cui fondo pluriennale vincolato</i> previsione di cassa	0,00 0,00 0,00 0,00	0,00 0,00 0,00 0,00	0,00 0,00 0,00 0,00
Macroaggregato 108 Altre spese per redditi da capitale	previsione di competenza <i>di cui già impegnato</i> <i>di cui fondo pluriennale vincolato</i> previsione di cassa	0,00 0,00 0,00 0,00	0,00 0,00 0,00 0,00	0,00 0,00 0,00 0,00
Macroaggregato 109 Rimborsi e poste correttive delle entrate	previsione di competenza <i>di cui già impegnato</i> <i>di cui fondo pluriennale vincolato</i> previsione di cassa	0,00 0,00 0,00 0,00	0,00 0,00 0,00 0,00	0,00 0,00 0,00 0,00
Macroaggregato 110 Altre spese correnti	previsione di competenza <i>di cui già impegnato</i> <i>di cui fondo pluriennale vincolato</i> previsione di cassa	0,00 0,00 0,00 0,00	0,00 0,00 0,00 0,00	0,00 0,00 0,00 0,00
TOTALE MISSIONE 12 PROGRAMMA 10 TITOLO 1	previsione di competenza <i>di cui già impegnato</i> <i>di cui fondo pluriennale vincolato</i> previsione di cassa	0,00 0,00 0,00 0,00	0,00 0,00 0,00 0,00	0,00 0,00 0,00 0,00



Prospetto Missione Programma Titolo e Macroaggregato

COMUNE DI MARTELLAGO

SPESE

Esercizio: 2020

MISSIONE 12 PROGRAMMA 10 TITOLO 2				
MACROAGGREGATO		PREVISIONI ANNO 2020	PREVISIONI ANNO 2021	PREVISIONI ANNO 2022
Macroaggregato 201	previsione di competenza	0,00	0,00	0,00
Tributi in conto capitale a carico dell'ente	<i>di cui già impegnato</i>	<i>0,00</i>	<i>0,00</i>	<i>0,00</i>
	<i>di cui fondo pluriennale vincolato</i>	<i>0,00</i>	<i>0,00</i>	<i>0,00</i>
	previsione di cassa	0,00		
Macroaggregato 202	previsione di competenza	0,00	0,00	0,00
Investimenti fissi lordi e acquisto di terreni	<i>di cui già impegnato</i>	<i>0,00</i>	<i>0,00</i>	<i>0,00</i>
	<i>di cui fondo pluriennale vincolato</i>	<i>0,00</i>	<i>0,00</i>	<i>0,00</i>
	previsione di cassa	0,00		
Macroaggregato 203	previsione di competenza	0,00	0,00	0,00
Contributi agli investimenti	<i>di cui già impegnato</i>	<i>0,00</i>	<i>0,00</i>	<i>0,00</i>
	<i>di cui fondo pluriennale vincolato</i>	<i>0,00</i>	<i>0,00</i>	<i>0,00</i>
	previsione di cassa	0,00		
Macroaggregato 204	previsione di competenza	0,00	0,00	0,00
Altri trasferimenti in conto capitale	<i>di cui già impegnato</i>	<i>0,00</i>	<i>0,00</i>	<i>0,00</i>
	<i>di cui fondo pluriennale vincolato</i>	<i>0,00</i>	<i>0,00</i>	<i>0,00</i>
	previsione di cassa	0,00		
Macroaggregato 205	previsione di competenza	0,00	0,00	0,00
Altre spese in conto capitale	<i>di cui già impegnato</i>	<i>0,00</i>	<i>0,00</i>	<i>0,00</i>
	<i>di cui fondo pluriennale vincolato</i>	<i>0,00</i>	<i>0,00</i>	<i>0,00</i>
	previsione di cassa	0,00		
TOTALE MISSIONE 12 PROGRAMMA 10 TITOLO 2	previsione di competenza	0,00	0,00	0,00
	<i>di cui già impegnato</i>	<i>0,00</i>	<i>0,00</i>	<i>0,00</i>
	<i>di cui fondo pluriennale vincolato</i>	<i>0,00</i>	<i>0,00</i>	<i>0,00</i>
	previsione di cassa	0,00		



Prospetto Missione Programma Titolo e Macroaggregato

COMUNE DI MARTELLAGO

SPESE

Esercizio: 2020

MISSIONE 12 PROGRAMMA 10 TITOLO 3				
MACROAGGREGATO		PREVISIONI ANNO 2020	PREVISIONI ANNO 2021	PREVISIONI ANNO 2022
Macroaggregato 301	previsione di competenza	0,00	0,00	0,00
Acquisizioni di attività finanziarie	<i>di cui già impegnato</i>	<i>0,00</i>	<i>0,00</i>	<i>0,00</i>
	<i>di cui fondo pluriennale vincolato</i>	<i>0,00</i>	<i>0,00</i>	<i>0,00</i>
	previsione di cassa	0,00		
Macroaggregato 302	previsione di competenza	0,00	0,00	0,00
Concessione crediti di breve termine	<i>di cui già impegnato</i>	<i>0,00</i>	<i>0,00</i>	<i>0,00</i>
	<i>di cui fondo pluriennale vincolato</i>	<i>0,00</i>	<i>0,00</i>	<i>0,00</i>
	previsione di cassa	0,00		
Macroaggregato 303	previsione di competenza	0,00	0,00	0,00
Concessione crediti di medio-lungo termine	<i>di cui già impegnato</i>	<i>0,00</i>	<i>0,00</i>	<i>0,00</i>
	<i>di cui fondo pluriennale vincolato</i>	<i>0,00</i>	<i>0,00</i>	<i>0,00</i>
	previsione di cassa	0,00		
Macroaggregato 304	previsione di competenza	0,00	0,00	0,00
Altre spese per incremento di attività finanziarie	<i>di cui già impegnato</i>	<i>0,00</i>	<i>0,00</i>	<i>0,00</i>
	<i>di cui fondo pluriennale vincolato</i>	<i>0,00</i>	<i>0,00</i>	<i>0,00</i>
	previsione di cassa	0,00		
TOTALE MISSIONE 12 PROGRAMMA 10 TITOLO 3	previsione di competenza	0,00	0,00	0,00
	<i>di cui già impegnato</i>	<i>0,00</i>	<i>0,00</i>	<i>0,00</i>
	<i>di cui fondo pluriennale vincolato</i>	<i>0,00</i>	<i>0,00</i>	<i>0,00</i>
	previsione di cassa	0,00		



Prospetto Missione Programma Titolo e Macroaggregato

COMUNE DI MARTELLAGO

SPESE

Esercizio: 2020

MISSIONE 13 PROGRAMMA 1 TITOLO 1				
MACROAGGREGATO		PREVISIONI ANNO 2020	PREVISIONI ANNO 2021	PREVISIONI ANNO 2022
Macroaggregato 101 Redditi da lavoro dipendente	previsione di competenza <i>di cui già impegnato</i> <i>di cui fondo pluriennale vincolato</i> previsione di cassa	0,00 0,00 0,00 0,00	0,00 0,00 0,00 0,00	0,00 0,00 0,00 0,00
Macroaggregato 102 Imposte e tasse a carico dell'ente	previsione di competenza <i>di cui già impegnato</i> <i>di cui fondo pluriennale vincolato</i> previsione di cassa	0,00 0,00 0,00 0,00	0,00 0,00 0,00 0,00	0,00 0,00 0,00 0,00
Macroaggregato 103 Acquisto di beni e servizi	previsione di competenza <i>di cui già impegnato</i> <i>di cui fondo pluriennale vincolato</i> previsione di cassa	0,00 0,00 0,00 0,00	0,00 0,00 0,00 0,00	0,00 0,00 0,00 0,00
Macroaggregato 104 Trasferimenti correnti	previsione di competenza <i>di cui già impegnato</i> <i>di cui fondo pluriennale vincolato</i> previsione di cassa	0,00 0,00 0,00 0,00	0,00 0,00 0,00 0,00	0,00 0,00 0,00 0,00
Macroaggregato 105 Trasferimenti di tributi (solo per le Regioni)	previsione di competenza <i>di cui già impegnato</i> <i>di cui fondo pluriennale vincolato</i> previsione di cassa	0,00 0,00 0,00 0,00	0,00 0,00 0,00 0,00	0,00 0,00 0,00 0,00
Macroaggregato 106 Fondi perequativi (solo per le Regioni)	previsione di competenza <i>di cui già impegnato</i> <i>di cui fondo pluriennale vincolato</i> previsione di cassa	0,00 0,00 0,00 0,00	0,00 0,00 0,00 0,00	0,00 0,00 0,00 0,00
Macroaggregato 107 Interessi passivi	previsione di competenza <i>di cui già impegnato</i> <i>di cui fondo pluriennale vincolato</i> previsione di cassa	0,00 0,00 0,00 0,00	0,00 0,00 0,00 0,00	0,00 0,00 0,00 0,00
Macroaggregato 108 Altre spese per redditi da capitale	previsione di competenza <i>di cui già impegnato</i> <i>di cui fondo pluriennale vincolato</i> previsione di cassa	0,00 0,00 0,00 0,00	0,00 0,00 0,00 0,00	0,00 0,00 0,00 0,00
Macroaggregato 109 Rimborsi e poste correttive delle entrate	previsione di competenza <i>di cui già impegnato</i> <i>di cui fondo pluriennale vincolato</i> previsione di cassa	0,00 0,00 0,00 0,00	0,00 0,00 0,00 0,00	0,00 0,00 0,00 0,00
Macroaggregato 110 Altre spese correnti	previsione di competenza <i>di cui già impegnato</i> <i>di cui fondo pluriennale vincolato</i> previsione di cassa	0,00 0,00 0,00 0,00	0,00 0,00 0,00 0,00	0,00 0,00 0,00 0,00
TOTALE MISSIONE 13 PROGRAMMA 1 TITOLO 1	previsione di competenza <i>di cui già impegnato</i> <i>di cui fondo pluriennale vincolato</i> previsione di cassa	0,00 0,00 0,00 0,00	0,00 0,00 0,00 0,00	0,00 0,00 0,00 0,00



Prospetto Missione Programma Titolo e Macroaggregato

COMUNE DI MARTELLAGO

SPESE

Esercizio: 2020

MISSIONE 13 PROGRAMMA 2 TITOLO 1				
MACROAGGREGATO		PREVISIONI ANNO 2020	PREVISIONI ANNO 2021	PREVISIONI ANNO 2022
Macroaggregato 101 Redditi da lavoro dipendente	previsione di competenza <i>di cui già impegnato</i> <i>di cui fondo pluriennale vincolato</i> previsione di cassa	0,00 0,00 0,00 0,00	0,00 0,00 0,00 0,00	0,00 0,00 0,00 0,00
Macroaggregato 102 Imposte e tasse a carico dell'ente	previsione di competenza <i>di cui già impegnato</i> <i>di cui fondo pluriennale vincolato</i> previsione di cassa	0,00 0,00 0,00 0,00	0,00 0,00 0,00 0,00	0,00 0,00 0,00 0,00
Macroaggregato 103 Acquisto di beni e servizi	previsione di competenza <i>di cui già impegnato</i> <i>di cui fondo pluriennale vincolato</i> previsione di cassa	0,00 0,00 0,00 0,00	0,00 0,00 0,00 0,00	0,00 0,00 0,00 0,00
Macroaggregato 104 Trasferimenti correnti	previsione di competenza <i>di cui già impegnato</i> <i>di cui fondo pluriennale vincolato</i> previsione di cassa	0,00 0,00 0,00 0,00	0,00 0,00 0,00 0,00	0,00 0,00 0,00 0,00
Macroaggregato 105 Trasferimenti di tributi (solo per le Regioni)	previsione di competenza <i>di cui già impegnato</i> <i>di cui fondo pluriennale vincolato</i> previsione di cassa	0,00 0,00 0,00 0,00	0,00 0,00 0,00 0,00	0,00 0,00 0,00 0,00
Macroaggregato 106 Fondi perequativi (solo per le Regioni)	previsione di competenza <i>di cui già impegnato</i> <i>di cui fondo pluriennale vincolato</i> previsione di cassa	0,00 0,00 0,00 0,00	0,00 0,00 0,00 0,00	0,00 0,00 0,00 0,00
Macroaggregato 107 Interessi passivi	previsione di competenza <i>di cui già impegnato</i> <i>di cui fondo pluriennale vincolato</i> previsione di cassa	0,00 0,00 0,00 0,00	0,00 0,00 0,00 0,00	0,00 0,00 0,00 0,00
Macroaggregato 108 Altre spese per redditi da capitale	previsione di competenza <i>di cui già impegnato</i> <i>di cui fondo pluriennale vincolato</i> previsione di cassa	0,00 0,00 0,00 0,00	0,00 0,00 0,00 0,00	0,00 0,00 0,00 0,00
Macroaggregato 109 Rimborsi e poste correttive delle entrate	previsione di competenza <i>di cui già impegnato</i> <i>di cui fondo pluriennale vincolato</i> previsione di cassa	0,00 0,00 0,00 0,00	0,00 0,00 0,00 0,00	0,00 0,00 0,00 0,00
Macroaggregato 110 Altre spese correnti	previsione di competenza <i>di cui già impegnato</i> <i>di cui fondo pluriennale vincolato</i> previsione di cassa	0,00 0,00 0,00 0,00	0,00 0,00 0,00 0,00	0,00 0,00 0,00 0,00
TOTALE MISSIONE 13 PROGRAMMA 2 TITOLO 1	previsione di competenza <i>di cui già impegnato</i> <i>di cui fondo pluriennale vincolato</i> previsione di cassa	0,00 0,00 0,00 0,00	0,00 0,00 0,00 0,00	0,00 0,00 0,00 0,00



Prospetto Missione Programma Titolo e Macroaggregato

COMUNE DI MARTELLAGO

SPESE

Esercizio: 2020

MISSIONE 13 PROGRAMMA 3 TITOLO 1				
MACROAGGREGATO		PREVISIONI ANNO 2020	PREVISIONI ANNO 2021	PREVISIONI ANNO 2022
Macroaggregato 101 Redditi da lavoro dipendente	previsione di competenza <i>di cui già impegnato</i> <i>di cui fondo pluriennale vincolato</i> previsione di cassa	0,00 0,00 0,00 0,00	0,00 0,00 0,00 0,00	0,00 0,00 0,00 0,00
Macroaggregato 102 Imposte e tasse a carico dell'ente	previsione di competenza <i>di cui già impegnato</i> <i>di cui fondo pluriennale vincolato</i> previsione di cassa	0,00 0,00 0,00 0,00	0,00 0,00 0,00 0,00	0,00 0,00 0,00 0,00
Macroaggregato 103 Acquisto di beni e servizi	previsione di competenza <i>di cui già impegnato</i> <i>di cui fondo pluriennale vincolato</i> previsione di cassa	0,00 0,00 0,00 0,00	0,00 0,00 0,00 0,00	0,00 0,00 0,00 0,00
Macroaggregato 104 Trasferimenti correnti	previsione di competenza <i>di cui già impegnato</i> <i>di cui fondo pluriennale vincolato</i> previsione di cassa	0,00 0,00 0,00 0,00	0,00 0,00 0,00 0,00	0,00 0,00 0,00 0,00
Macroaggregato 105 Trasferimenti di tributi (solo per le Regioni)	previsione di competenza <i>di cui già impegnato</i> <i>di cui fondo pluriennale vincolato</i> previsione di cassa	0,00 0,00 0,00 0,00	0,00 0,00 0,00 0,00	0,00 0,00 0,00 0,00
Macroaggregato 106 Fondi perequativi (solo per le Regioni)	previsione di competenza <i>di cui già impegnato</i> <i>di cui fondo pluriennale vincolato</i> previsione di cassa	0,00 0,00 0,00 0,00	0,00 0,00 0,00 0,00	0,00 0,00 0,00 0,00
Macroaggregato 107 Interessi passivi	previsione di competenza <i>di cui già impegnato</i> <i>di cui fondo pluriennale vincolato</i> previsione di cassa	0,00 0,00 0,00 0,00	0,00 0,00 0,00 0,00	0,00 0,00 0,00 0,00
Macroaggregato 108 Altre spese per redditi da capitale	previsione di competenza <i>di cui già impegnato</i> <i>di cui fondo pluriennale vincolato</i> previsione di cassa	0,00 0,00 0,00 0,00	0,00 0,00 0,00 0,00	0,00 0,00 0,00 0,00
Macroaggregato 109 Rimborsi e poste correttive delle entrate	previsione di competenza <i>di cui già impegnato</i> <i>di cui fondo pluriennale vincolato</i> previsione di cassa	0,00 0,00 0,00 0,00	0,00 0,00 0,00 0,00	0,00 0,00 0,00 0,00
Macroaggregato 110 Altre spese correnti	previsione di competenza <i>di cui già impegnato</i> <i>di cui fondo pluriennale vincolato</i> previsione di cassa	0,00 0,00 0,00 0,00	0,00 0,00 0,00 0,00	0,00 0,00 0,00 0,00
TOTALE MISSIONE 13 PROGRAMMA 3 TITOLO 1	previsione di competenza <i>di cui già impegnato</i> <i>di cui fondo pluriennale vincolato</i> previsione di cassa	0,00 0,00 0,00 0,00	0,00 0,00 0,00 0,00	0,00 0,00 0,00 0,00



Prospetto Missione Programma Titolo e Macroaggregato

COMUNE DI MARTELLAGO

SPESE

Esercizio: 2020

MISSIONE 13 PROGRAMMA 4 TITOLO 2				
MACROAGGREGATO		PREVISIONI ANNO 2020	PREVISIONI ANNO 2021	PREVISIONI ANNO 2022
Macroaggregato 201	previsione di competenza	0,00	0,00	0,00
Tributi in conto capitale a carico dell'ente	<i>di cui già impegnato</i>	<i>0,00</i>	<i>0,00</i>	<i>0,00</i>
	<i>di cui fondo pluriennale vincolato</i>	<i>0,00</i>	<i>0,00</i>	<i>0,00</i>
	previsione di cassa	0,00		
Macroaggregato 202	previsione di competenza	0,00	0,00	0,00
Investimenti fissi lordi e acquisto di terreni	<i>di cui già impegnato</i>	<i>0,00</i>	<i>0,00</i>	<i>0,00</i>
	<i>di cui fondo pluriennale vincolato</i>	<i>0,00</i>	<i>0,00</i>	<i>0,00</i>
	previsione di cassa	0,00		
Macroaggregato 203	previsione di competenza	0,00	0,00	0,00
Contributi agli investimenti	<i>di cui già impegnato</i>	<i>0,00</i>	<i>0,00</i>	<i>0,00</i>
	<i>di cui fondo pluriennale vincolato</i>	<i>0,00</i>	<i>0,00</i>	<i>0,00</i>
	previsione di cassa	0,00		
Macroaggregato 204	previsione di competenza	0,00	0,00	0,00
Altri trasferimenti in conto capitale	<i>di cui già impegnato</i>	<i>0,00</i>	<i>0,00</i>	<i>0,00</i>
	<i>di cui fondo pluriennale vincolato</i>	<i>0,00</i>	<i>0,00</i>	<i>0,00</i>
	previsione di cassa	0,00		
Macroaggregato 205	previsione di competenza	0,00	0,00	0,00
Altre spese in conto capitale	<i>di cui già impegnato</i>	<i>0,00</i>	<i>0,00</i>	<i>0,00</i>
	<i>di cui fondo pluriennale vincolato</i>	<i>0,00</i>	<i>0,00</i>	<i>0,00</i>
	previsione di cassa	0,00		
TOTALE MISSIONE 13 PROGRAMMA 4 TITOLO 2	previsione di competenza	0,00	0,00	0,00
	<i>di cui già impegnato</i>	<i>0,00</i>	<i>0,00</i>	<i>0,00</i>
	<i>di cui fondo pluriennale vincolato</i>	<i>0,00</i>	<i>0,00</i>	<i>0,00</i>
	previsione di cassa	0,00		



Prospetto Missione Programma Titolo e Macroaggregato

COMUNE DI MARTELLAGO

SPESE

Esercizio: 2020

MISSIONE 13 PROGRAMMA 5 TITOLO 2				
MACROAGGREGATO		PREVISIONI ANNO 2020	PREVISIONI ANNO 2021	PREVISIONI ANNO 2022
Macroaggregato 201	previsione di competenza	0,00	0,00	0,00
Tributi in conto capitale a carico dell'ente	<i>di cui già impegnato</i>	<i>0,00</i>	<i>0,00</i>	<i>0,00</i>
	<i>di cui fondo pluriennale vincolato</i>	<i>0,00</i>	<i>0,00</i>	<i>0,00</i>
	previsione di cassa	0,00		
Macroaggregato 202	previsione di competenza	0,00	0,00	0,00
Investimenti fissi lordi e acquisto di terreni	<i>di cui già impegnato</i>	<i>0,00</i>	<i>0,00</i>	<i>0,00</i>
	<i>di cui fondo pluriennale vincolato</i>	<i>0,00</i>	<i>0,00</i>	<i>0,00</i>
	previsione di cassa	0,00		
Macroaggregato 203	previsione di competenza	0,00	0,00	0,00
Contributi agli investimenti	<i>di cui già impegnato</i>	<i>0,00</i>	<i>0,00</i>	<i>0,00</i>
	<i>di cui fondo pluriennale vincolato</i>	<i>0,00</i>	<i>0,00</i>	<i>0,00</i>
	previsione di cassa	0,00		
Macroaggregato 204	previsione di competenza	0,00	0,00	0,00
Altri trasferimenti in conto capitale	<i>di cui già impegnato</i>	<i>0,00</i>	<i>0,00</i>	<i>0,00</i>
	<i>di cui fondo pluriennale vincolato</i>	<i>0,00</i>	<i>0,00</i>	<i>0,00</i>
	previsione di cassa	0,00		
Macroaggregato 205	previsione di competenza	0,00	0,00	0,00
Altre spese in conto capitale	<i>di cui già impegnato</i>	<i>0,00</i>	<i>0,00</i>	<i>0,00</i>
	<i>di cui fondo pluriennale vincolato</i>	<i>0,00</i>	<i>0,00</i>	<i>0,00</i>
	previsione di cassa	0,00		
TOTALE MISSIONE 13 PROGRAMMA 5 TITOLO 2	previsione di competenza	0,00	0,00	0,00
	<i>di cui già impegnato</i>	<i>0,00</i>	<i>0,00</i>	<i>0,00</i>
	<i>di cui fondo pluriennale vincolato</i>	<i>0,00</i>	<i>0,00</i>	<i>0,00</i>
	previsione di cassa	0,00		



Prospetto Missione Programma Titolo e Macroaggregato

COMUNE DI MARTELLAGO

SPESE

Esercizio: 2020

MISSIONE 13 PROGRAMMA 5 TITOLO 3				
MACROAGGREGATO		PREVISIONI ANNO 2020	PREVISIONI ANNO 2021	PREVISIONI ANNO 2022
Macroaggregato 301	previsione di competenza	0,00	0,00	0,00
Acquisizioni di attività finanziarie	<i>di cui già impegnato</i>	<i>0,00</i>	<i>0,00</i>	<i>0,00</i>
	<i>di cui fondo pluriennale vincolato</i>	<i>0,00</i>	<i>0,00</i>	<i>0,00</i>
	previsione di cassa	0,00		
Macroaggregato 302	previsione di competenza	0,00	0,00	0,00
Concessione crediti di breve termine	<i>di cui già impegnato</i>	<i>0,00</i>	<i>0,00</i>	<i>0,00</i>
	<i>di cui fondo pluriennale vincolato</i>	<i>0,00</i>	<i>0,00</i>	<i>0,00</i>
	previsione di cassa	0,00		
Macroaggregato 303	previsione di competenza	0,00	0,00	0,00
Concessione crediti di medio-lungo termine	<i>di cui già impegnato</i>	<i>0,00</i>	<i>0,00</i>	<i>0,00</i>
	<i>di cui fondo pluriennale vincolato</i>	<i>0,00</i>	<i>0,00</i>	<i>0,00</i>
	previsione di cassa	0,00		
Macroaggregato 304	previsione di competenza	0,00	0,00	0,00
Altre spese per incremento di attività finanziarie	<i>di cui già impegnato</i>	<i>0,00</i>	<i>0,00</i>	<i>0,00</i>
	<i>di cui fondo pluriennale vincolato</i>	<i>0,00</i>	<i>0,00</i>	<i>0,00</i>
	previsione di cassa	0,00		
TOTALE MISSIONE 13 PROGRAMMA 5 TITOLO 3	previsione di competenza	0,00	0,00	0,00
	<i>di cui già impegnato</i>	<i>0,00</i>	<i>0,00</i>	<i>0,00</i>
	<i>di cui fondo pluriennale vincolato</i>	<i>0,00</i>	<i>0,00</i>	<i>0,00</i>
	previsione di cassa	0,00		



Prospetto Missione Programma Titolo e Macroaggregato

COMUNE DI MARTELLAGO

SPESE

Esercizio: 2020

MISSIONE 13 PROGRAMMA 6 TITOLO 1				
MACROAGGREGATO		PREVISIONI ANNO 2020	PREVISIONI ANNO 2021	PREVISIONI ANNO 2022
Macroaggregato 101 Redditi da lavoro dipendente	previsione di competenza <i>di cui già impegnato</i> <i>di cui fondo pluriennale vincolato</i> previsione di cassa	0,00 0,00 0,00 0,00	0,00 0,00 0,00 0,00	0,00 0,00 0,00 0,00
Macroaggregato 102 Imposte e tasse a carico dell'ente	previsione di competenza <i>di cui già impegnato</i> <i>di cui fondo pluriennale vincolato</i> previsione di cassa	0,00 0,00 0,00 0,00	0,00 0,00 0,00 0,00	0,00 0,00 0,00 0,00
Macroaggregato 103 Acquisto di beni e servizi	previsione di competenza <i>di cui già impegnato</i> <i>di cui fondo pluriennale vincolato</i> previsione di cassa	0,00 0,00 0,00 0,00	0,00 0,00 0,00 0,00	0,00 0,00 0,00 0,00
Macroaggregato 104 Trasferimenti correnti	previsione di competenza <i>di cui già impegnato</i> <i>di cui fondo pluriennale vincolato</i> previsione di cassa	0,00 0,00 0,00 0,00	0,00 0,00 0,00 0,00	0,00 0,00 0,00 0,00
Macroaggregato 105 Trasferimenti di tributi (solo per le Regioni)	previsione di competenza <i>di cui già impegnato</i> <i>di cui fondo pluriennale vincolato</i> previsione di cassa	0,00 0,00 0,00 0,00	0,00 0,00 0,00 0,00	0,00 0,00 0,00 0,00
Macroaggregato 106 Fondi perequativi (solo per le Regioni)	previsione di competenza <i>di cui già impegnato</i> <i>di cui fondo pluriennale vincolato</i> previsione di cassa	0,00 0,00 0,00 0,00	0,00 0,00 0,00 0,00	0,00 0,00 0,00 0,00
Macroaggregato 107 Interessi passivi	previsione di competenza <i>di cui già impegnato</i> <i>di cui fondo pluriennale vincolato</i> previsione di cassa	0,00 0,00 0,00 0,00	0,00 0,00 0,00 0,00	0,00 0,00 0,00 0,00
Macroaggregato 108 Altre spese per redditi da capitale	previsione di competenza <i>di cui già impegnato</i> <i>di cui fondo pluriennale vincolato</i> previsione di cassa	0,00 0,00 0,00 0,00	0,00 0,00 0,00 0,00	0,00 0,00 0,00 0,00
Macroaggregato 109 Rimborsi e poste correttive delle entrate	previsione di competenza <i>di cui già impegnato</i> <i>di cui fondo pluriennale vincolato</i> previsione di cassa	0,00 0,00 0,00 0,00	0,00 0,00 0,00 0,00	0,00 0,00 0,00 0,00
Macroaggregato 110 Altre spese correnti	previsione di competenza <i>di cui già impegnato</i> <i>di cui fondo pluriennale vincolato</i> previsione di cassa	0,00 0,00 0,00 0,00	0,00 0,00 0,00 0,00	0,00 0,00 0,00 0,00
TOTALE MISSIONE 13 PROGRAMMA 6 TITOLO 1	previsione di competenza <i>di cui già impegnato</i> <i>di cui fondo pluriennale vincolato</i> previsione di cassa	0,00 0,00 0,00 0,00	0,00 0,00 0,00 0,00	0,00 0,00 0,00 0,00



Prospetto Missione Programma Titolo e Macroaggregato

COMUNE DI MARTELLAGO

SPESE

Esercizio: 2020

MISSIONE 13 PROGRAMMA 7 TITOLO 1				
MACROAGGREGATO		PREVISIONI ANNO 2020	PREVISIONI ANNO 2021	PREVISIONI ANNO 2022
Macroaggregato 101 Redditi da lavoro dipendente	previsione di competenza <i>di cui già impegnato</i> <i>di cui fondo pluriennale vincolato</i> previsione di cassa	0,00 0,00 0,00 0,00	0,00 0,00 0,00 0,00	0,00 0,00 0,00 0,00
Macroaggregato 102 Imposte e tasse a carico dell'ente	previsione di competenza <i>di cui già impegnato</i> <i>di cui fondo pluriennale vincolato</i> previsione di cassa	0,00 0,00 0,00 0,00	0,00 0,00 0,00 0,00	0,00 0,00 0,00 0,00
Macroaggregato 103 Acquisto di beni e servizi	previsione di competenza <i>di cui già impegnato</i> <i>di cui fondo pluriennale vincolato</i> previsione di cassa	9.000,00 0,00 0,00 15.912,78	9.000,00 0,00 0,00 0,00	9.000,00 0,00 0,00 0,00
Macroaggregato 104 Trasferimenti correnti	previsione di competenza <i>di cui già impegnato</i> <i>di cui fondo pluriennale vincolato</i> previsione di cassa	0,00 0,00 0,00 0,00	0,00 0,00 0,00 0,00	0,00 0,00 0,00 0,00
Macroaggregato 105 Trasferimenti di tributi (solo per le Regioni)	previsione di competenza <i>di cui già impegnato</i> <i>di cui fondo pluriennale vincolato</i> previsione di cassa	0,00 0,00 0,00 0,00	0,00 0,00 0,00 0,00	0,00 0,00 0,00 0,00
Macroaggregato 106 Fondi perequativi (solo per le Regioni)	previsione di competenza <i>di cui già impegnato</i> <i>di cui fondo pluriennale vincolato</i> previsione di cassa	0,00 0,00 0,00 0,00	0,00 0,00 0,00 0,00	0,00 0,00 0,00 0,00
Macroaggregato 107 Interessi passivi	previsione di competenza <i>di cui già impegnato</i> <i>di cui fondo pluriennale vincolato</i> previsione di cassa	0,00 0,00 0,00 0,00	0,00 0,00 0,00 0,00	0,00 0,00 0,00 0,00
Macroaggregato 108 Altre spese per redditi da capitale	previsione di competenza <i>di cui già impegnato</i> <i>di cui fondo pluriennale vincolato</i> previsione di cassa	0,00 0,00 0,00 0,00	0,00 0,00 0,00 0,00	0,00 0,00 0,00 0,00
Macroaggregato 109 Rimborsi e poste correttive delle entrate	previsione di competenza <i>di cui già impegnato</i> <i>di cui fondo pluriennale vincolato</i> previsione di cassa	0,00 0,00 0,00 0,00	0,00 0,00 0,00 0,00	0,00 0,00 0,00 0,00
Macroaggregato 110 Altre spese correnti	previsione di competenza <i>di cui già impegnato</i> <i>di cui fondo pluriennale vincolato</i> previsione di cassa	0,00 0,00 0,00 0,00	0,00 0,00 0,00 0,00	0,00 0,00 0,00 0,00
TOTALE MISSIONE 13 PROGRAMMA 7 TITOLO 1	previsione di competenza <i>di cui già impegnato</i> <i>di cui fondo pluriennale vincolato</i> previsione di cassa	9.000,00 0,00 0,00 15.912,78	9.000,00 0,00 0,00 0,00	9.000,00 0,00 0,00 0,00



Prospetto Missione Programma Titolo e Macroaggregato

COMUNE DI MARTELLAGO

SPESE

Esercizio: 2020

MISSIONE 13 PROGRAMMA 7 TITOLO 2				
MACROAGGREGATO		PREVISIONI ANNO 2020	PREVISIONI ANNO 2021	PREVISIONI ANNO 2022
Macroaggregato 201	previsione di competenza	0,00	0,00	0,00
Tributi in conto capitale a carico dell'ente	<i>di cui già impegnato</i>	<i>0,00</i>	<i>0,00</i>	<i>0,00</i>
	<i>di cui fondo pluriennale vincolato</i>	<i>0,00</i>	<i>0,00</i>	<i>0,00</i>
	previsione di cassa	0,00		
Macroaggregato 202	previsione di competenza	0,00	0,00	0,00
Investimenti fissi lordi e acquisto di terreni	<i>di cui già impegnato</i>	<i>0,00</i>	<i>0,00</i>	<i>0,00</i>
	<i>di cui fondo pluriennale vincolato</i>	<i>0,00</i>	<i>0,00</i>	<i>0,00</i>
	previsione di cassa	0,00		
Macroaggregato 203	previsione di competenza	0,00	0,00	0,00
Contributi agli investimenti	<i>di cui già impegnato</i>	<i>0,00</i>	<i>0,00</i>	<i>0,00</i>
	<i>di cui fondo pluriennale vincolato</i>	<i>0,00</i>	<i>0,00</i>	<i>0,00</i>
	previsione di cassa	0,00		
Macroaggregato 204	previsione di competenza	0,00	0,00	0,00
Altri trasferimenti in conto capitale	<i>di cui già impegnato</i>	<i>0,00</i>	<i>0,00</i>	<i>0,00</i>
	<i>di cui fondo pluriennale vincolato</i>	<i>0,00</i>	<i>0,00</i>	<i>0,00</i>
	previsione di cassa	0,00		
Macroaggregato 205	previsione di competenza	0,00	0,00	0,00
Altre spese in conto capitale	<i>di cui già impegnato</i>	<i>0,00</i>	<i>0,00</i>	<i>0,00</i>
	<i>di cui fondo pluriennale vincolato</i>	<i>0,00</i>	<i>0,00</i>	<i>0,00</i>
	previsione di cassa	0,00		
TOTALE MISSIONE 13 PROGRAMMA 7 TITOLO 2	previsione di competenza	0,00	0,00	0,00
	<i>di cui già impegnato</i>	<i>0,00</i>	<i>0,00</i>	<i>0,00</i>
	<i>di cui fondo pluriennale vincolato</i>	<i>0,00</i>	<i>0,00</i>	<i>0,00</i>
	previsione di cassa	0,00		



Prospetto Missione Programma Titolo e Macroaggregato

COMUNE DI MARTELLAGO

SPESE

Esercizio: 2020

MISSIONE 13 PROGRAMMA 7 TITOLO 3				
MACROAGGREGATO		PREVISIONI ANNO 2020	PREVISIONI ANNO 2021	PREVISIONI ANNO 2022
Macroaggregato 301	previsione di competenza	0,00	0,00	0,00
Acquisizioni di attività finanziarie	<i>di cui già impegnato</i>	<i>0,00</i>	<i>0,00</i>	<i>0,00</i>
	<i>di cui fondo pluriennale vincolato</i>	<i>0,00</i>	<i>0,00</i>	<i>0,00</i>
	previsione di cassa	0,00		
Macroaggregato 302	previsione di competenza	0,00	0,00	0,00
Concessione crediti di breve termine	<i>di cui già impegnato</i>	<i>0,00</i>	<i>0,00</i>	<i>0,00</i>
	<i>di cui fondo pluriennale vincolato</i>	<i>0,00</i>	<i>0,00</i>	<i>0,00</i>
	previsione di cassa	0,00		
Macroaggregato 303	previsione di competenza	0,00	0,00	0,00
Concessione crediti di medio-lungo termine	<i>di cui già impegnato</i>	<i>0,00</i>	<i>0,00</i>	<i>0,00</i>
	<i>di cui fondo pluriennale vincolato</i>	<i>0,00</i>	<i>0,00</i>	<i>0,00</i>
	previsione di cassa	0,00		
Macroaggregato 304	previsione di competenza	0,00	0,00	0,00
Altre spese per incremento di attività finanziarie	<i>di cui già impegnato</i>	<i>0,00</i>	<i>0,00</i>	<i>0,00</i>
	<i>di cui fondo pluriennale vincolato</i>	<i>0,00</i>	<i>0,00</i>	<i>0,00</i>
	previsione di cassa	0,00		
TOTALE MISSIONE 13 PROGRAMMA 7 TITOLO 3	previsione di competenza	0,00	0,00	0,00
	<i>di cui già impegnato</i>	<i>0,00</i>	<i>0,00</i>	<i>0,00</i>
	<i>di cui fondo pluriennale vincolato</i>	<i>0,00</i>	<i>0,00</i>	<i>0,00</i>
	previsione di cassa	0,00		



Prospetto Missione Programma Titolo e Macroaggregato

COMUNE DI MARTELLAGO

SPESE

Esercizio: 2020

MISSIONE 13 PROGRAMMA 8 TITOLO 1				
MACROAGGREGATO		PREVISIONI ANNO 2020	PREVISIONI ANNO 2021	PREVISIONI ANNO 2022
Macroaggregato 101 Redditi da lavoro dipendente	previsione di competenza <i>di cui già impegnato</i> <i>di cui fondo pluriennale vincolato</i> previsione di cassa	0,00 0,00 0,00 0,00	0,00 0,00 0,00 0,00	0,00 0,00 0,00 0,00
Macroaggregato 102 Imposte e tasse a carico dell'ente	previsione di competenza <i>di cui già impegnato</i> <i>di cui fondo pluriennale vincolato</i> previsione di cassa	0,00 0,00 0,00 0,00	0,00 0,00 0,00 0,00	0,00 0,00 0,00 0,00
Macroaggregato 103 Acquisto di beni e servizi	previsione di competenza <i>di cui già impegnato</i> <i>di cui fondo pluriennale vincolato</i> previsione di cassa	0,00 0,00 0,00 0,00	0,00 0,00 0,00 0,00	0,00 0,00 0,00 0,00
Macroaggregato 104 Trasferimenti correnti	previsione di competenza <i>di cui già impegnato</i> <i>di cui fondo pluriennale vincolato</i> previsione di cassa	0,00 0,00 0,00 0,00	0,00 0,00 0,00 0,00	0,00 0,00 0,00 0,00
Macroaggregato 105 Trasferimenti di tributi (solo per le Regioni)	previsione di competenza <i>di cui già impegnato</i> <i>di cui fondo pluriennale vincolato</i> previsione di cassa	0,00 0,00 0,00 0,00	0,00 0,00 0,00 0,00	0,00 0,00 0,00 0,00
Macroaggregato 106 Fondi perequativi (solo per le Regioni)	previsione di competenza <i>di cui già impegnato</i> <i>di cui fondo pluriennale vincolato</i> previsione di cassa	0,00 0,00 0,00 0,00	0,00 0,00 0,00 0,00	0,00 0,00 0,00 0,00
Macroaggregato 107 Interessi passivi	previsione di competenza <i>di cui già impegnato</i> <i>di cui fondo pluriennale vincolato</i> previsione di cassa	0,00 0,00 0,00 0,00	0,00 0,00 0,00 0,00	0,00 0,00 0,00 0,00
Macroaggregato 108 Altre spese per redditi da capitale	previsione di competenza <i>di cui già impegnato</i> <i>di cui fondo pluriennale vincolato</i> previsione di cassa	0,00 0,00 0,00 0,00	0,00 0,00 0,00 0,00	0,00 0,00 0,00 0,00
Macroaggregato 109 Rimborsi e poste correttive delle entrate	previsione di competenza <i>di cui già impegnato</i> <i>di cui fondo pluriennale vincolato</i> previsione di cassa	0,00 0,00 0,00 0,00	0,00 0,00 0,00 0,00	0,00 0,00 0,00 0,00
Macroaggregato 110 Altre spese correnti	previsione di competenza <i>di cui già impegnato</i> <i>di cui fondo pluriennale vincolato</i> previsione di cassa	0,00 0,00 0,00 0,00	0,00 0,00 0,00 0,00	0,00 0,00 0,00 0,00
TOTALE MISSIONE 13 PROGRAMMA 8 TITOLO 1	previsione di competenza <i>di cui già impegnato</i> <i>di cui fondo pluriennale vincolato</i> previsione di cassa	0,00 0,00 0,00 0,00	0,00 0,00 0,00 0,00	0,00 0,00 0,00 0,00



Prospetto Missione Programma Titolo e Macroaggregato

COMUNE DI MARTELLAGO

SPESE

Esercizio: 2020

MISSIONE 13 PROGRAMMA 8 TITOLO 2				
MACROAGGREGATO		PREVISIONI ANNO 2020	PREVISIONI ANNO 2021	PREVISIONI ANNO 2022
Macroaggregato 201	previsione di competenza	0,00	0,00	0,00
Tributi in conto capitale a carico dell'ente	<i>di cui già impegnato</i>	<i>0,00</i>	<i>0,00</i>	<i>0,00</i>
	<i>di cui fondo pluriennale vincolato</i>	<i>0,00</i>	<i>0,00</i>	<i>0,00</i>
	previsione di cassa	0,00		
Macroaggregato 202	previsione di competenza	0,00	0,00	0,00
Investimenti fissi lordi e acquisto di terreni	<i>di cui già impegnato</i>	<i>0,00</i>	<i>0,00</i>	<i>0,00</i>
	<i>di cui fondo pluriennale vincolato</i>	<i>0,00</i>	<i>0,00</i>	<i>0,00</i>
	previsione di cassa	0,00		
Macroaggregato 203	previsione di competenza	0,00	0,00	0,00
Contributi agli investimenti	<i>di cui già impegnato</i>	<i>0,00</i>	<i>0,00</i>	<i>0,00</i>
	<i>di cui fondo pluriennale vincolato</i>	<i>0,00</i>	<i>0,00</i>	<i>0,00</i>
	previsione di cassa	0,00		
Macroaggregato 204	previsione di competenza	0,00	0,00	0,00
Altri trasferimenti in conto capitale	<i>di cui già impegnato</i>	<i>0,00</i>	<i>0,00</i>	<i>0,00</i>
	<i>di cui fondo pluriennale vincolato</i>	<i>0,00</i>	<i>0,00</i>	<i>0,00</i>
	previsione di cassa	0,00		
Macroaggregato 205	previsione di competenza	0,00	0,00	0,00
Altre spese in conto capitale	<i>di cui già impegnato</i>	<i>0,00</i>	<i>0,00</i>	<i>0,00</i>
	<i>di cui fondo pluriennale vincolato</i>	<i>0,00</i>	<i>0,00</i>	<i>0,00</i>
	previsione di cassa	0,00		
TOTALE MISSIONE 13 PROGRAMMA 8 TITOLO 2	previsione di competenza	0,00	0,00	0,00
	<i>di cui già impegnato</i>	<i>0,00</i>	<i>0,00</i>	<i>0,00</i>
	<i>di cui fondo pluriennale vincolato</i>	<i>0,00</i>	<i>0,00</i>	<i>0,00</i>
	previsione di cassa	0,00		



Prospetto Missione Programma Titolo e Macroaggregato

COMUNE DI MARTELLAGO

SPESE

Esercizio: 2020

MISSIONE 13 PROGRAMMA 8 TITOLO 3				
MACROAGGREGATO		PREVISIONI ANNO 2020	PREVISIONI ANNO 2021	PREVISIONI ANNO 2022
Macroaggregato 301	previsione di competenza	0,00	0,00	0,00
Acquisizioni di attività finanziarie	<i>di cui già impegnato</i>	<i>0,00</i>	<i>0,00</i>	<i>0,00</i>
	<i>di cui fondo pluriennale vincolato</i>	<i>0,00</i>	<i>0,00</i>	<i>0,00</i>
	previsione di cassa	0,00		
Macroaggregato 302	previsione di competenza	0,00	0,00	0,00
Concessione crediti di breve termine	<i>di cui già impegnato</i>	<i>0,00</i>	<i>0,00</i>	<i>0,00</i>
	<i>di cui fondo pluriennale vincolato</i>	<i>0,00</i>	<i>0,00</i>	<i>0,00</i>
	previsione di cassa	0,00		
Macroaggregato 303	previsione di competenza	0,00	0,00	0,00
Concessione crediti di medio-lungo termine	<i>di cui già impegnato</i>	<i>0,00</i>	<i>0,00</i>	<i>0,00</i>
	<i>di cui fondo pluriennale vincolato</i>	<i>0,00</i>	<i>0,00</i>	<i>0,00</i>
	previsione di cassa	0,00		
Macroaggregato 304	previsione di competenza	0,00	0,00	0,00
Altre spese per incremento di attività finanziarie	<i>di cui già impegnato</i>	<i>0,00</i>	<i>0,00</i>	<i>0,00</i>
	<i>di cui fondo pluriennale vincolato</i>	<i>0,00</i>	<i>0,00</i>	<i>0,00</i>
	previsione di cassa	0,00		
TOTALE MISSIONE 13 PROGRAMMA 8 TITOLO 3	previsione di competenza	0,00	0,00	0,00
	<i>di cui già impegnato</i>	<i>0,00</i>	<i>0,00</i>	<i>0,00</i>
	<i>di cui fondo pluriennale vincolato</i>	<i>0,00</i>	<i>0,00</i>	<i>0,00</i>
	previsione di cassa	0,00		



Prospetto Missione Programma Titolo e Macroaggregato

COMUNE DI MARTELLAGO

SPESE

Esercizio: 2020

MISSIONE 14 PROGRAMMA 1 TITOLO 1				
MACROAGGREGATO		PREVISIONI ANNO 2020	PREVISIONI ANNO 2021	PREVISIONI ANNO 2022
Macroaggregato 101 Redditi da lavoro dipendente	previsione di competenza <i>di cui già impegnato</i> <i>di cui fondo pluriennale vincolato</i> previsione di cassa	0,00 0,00 0,00 0,00	0,00 0,00 0,00 0,00	0,00 0,00 0,00 0,00
Macroaggregato 102 Imposte e tasse a carico dell'ente	previsione di competenza <i>di cui già impegnato</i> <i>di cui fondo pluriennale vincolato</i> previsione di cassa	0,00 0,00 0,00 0,00	0,00 0,00 0,00 0,00	0,00 0,00 0,00 0,00
Macroaggregato 103 Acquisto di beni e servizi	previsione di competenza <i>di cui già impegnato</i> <i>di cui fondo pluriennale vincolato</i> previsione di cassa	0,00 0,00 0,00 0,00	0,00 0,00 0,00 0,00	0,00 0,00 0,00 0,00
Macroaggregato 104 Trasferimenti correnti	previsione di competenza <i>di cui già impegnato</i> <i>di cui fondo pluriennale vincolato</i> previsione di cassa	0,00 0,00 0,00 0,00	0,00 0,00 0,00 0,00	0,00 0,00 0,00 0,00
Macroaggregato 105 Trasferimenti di tributi (solo per le Regioni)	previsione di competenza <i>di cui già impegnato</i> <i>di cui fondo pluriennale vincolato</i> previsione di cassa	0,00 0,00 0,00 0,00	0,00 0,00 0,00 0,00	0,00 0,00 0,00 0,00
Macroaggregato 106 Fondi perequativi (solo per le Regioni)	previsione di competenza <i>di cui già impegnato</i> <i>di cui fondo pluriennale vincolato</i> previsione di cassa	0,00 0,00 0,00 0,00	0,00 0,00 0,00 0,00	0,00 0,00 0,00 0,00
Macroaggregato 107 Interessi passivi	previsione di competenza <i>di cui già impegnato</i> <i>di cui fondo pluriennale vincolato</i> previsione di cassa	0,00 0,00 0,00 0,00	0,00 0,00 0,00 0,00	0,00 0,00 0,00 0,00
Macroaggregato 108 Altre spese per redditi da capitale	previsione di competenza <i>di cui già impegnato</i> <i>di cui fondo pluriennale vincolato</i> previsione di cassa	0,00 0,00 0,00 0,00	0,00 0,00 0,00 0,00	0,00 0,00 0,00 0,00
Macroaggregato 109 Rimborsi e poste correttive delle entrate	previsione di competenza <i>di cui già impegnato</i> <i>di cui fondo pluriennale vincolato</i> previsione di cassa	0,00 0,00 0,00 0,00	0,00 0,00 0,00 0,00	0,00 0,00 0,00 0,00
Macroaggregato 110 Altre spese correnti	previsione di competenza <i>di cui già impegnato</i> <i>di cui fondo pluriennale vincolato</i> previsione di cassa	0,00 0,00 0,00 0,00	0,00 0,00 0,00 0,00	0,00 0,00 0,00 0,00
TOTALE MISSIONE 14 PROGRAMMA 1 TITOLO 1	previsione di competenza <i>di cui già impegnato</i> <i>di cui fondo pluriennale vincolato</i> previsione di cassa	0,00 0,00 0,00 0,00	0,00 0,00 0,00 0,00	0,00 0,00 0,00 0,00



Prospetto Missione Programma Titolo e Macroaggregato

COMUNE DI MARTELLAGO

SPESE

Esercizio: 2020

MISSIONE 14 PROGRAMMA 1 TITOLO 2				
MACROAGGREGATO		PREVISIONI ANNO 2020	PREVISIONI ANNO 2021	PREVISIONI ANNO 2022
Macroaggregato 201	previsione di competenza	0,00	0,00	0,00
Tributi in conto capitale a carico dell'ente	<i>di cui già impegnato</i>	<i>0,00</i>	<i>0,00</i>	<i>0,00</i>
	<i>di cui fondo pluriennale vincolato</i>	<i>0,00</i>	<i>0,00</i>	<i>0,00</i>
	previsione di cassa	0,00		
Macroaggregato 202	previsione di competenza	0,00	0,00	0,00
Investimenti fissi lordi e acquisto di terreni	<i>di cui già impegnato</i>	<i>0,00</i>	<i>0,00</i>	<i>0,00</i>
	<i>di cui fondo pluriennale vincolato</i>	<i>0,00</i>	<i>0,00</i>	<i>0,00</i>
	previsione di cassa	0,00		
Macroaggregato 203	previsione di competenza	0,00	0,00	0,00
Contributi agli investimenti	<i>di cui già impegnato</i>	<i>0,00</i>	<i>0,00</i>	<i>0,00</i>
	<i>di cui fondo pluriennale vincolato</i>	<i>0,00</i>	<i>0,00</i>	<i>0,00</i>
	previsione di cassa	0,00		
Macroaggregato 204	previsione di competenza	0,00	0,00	0,00
Altri trasferimenti in conto capitale	<i>di cui già impegnato</i>	<i>0,00</i>	<i>0,00</i>	<i>0,00</i>
	<i>di cui fondo pluriennale vincolato</i>	<i>0,00</i>	<i>0,00</i>	<i>0,00</i>
	previsione di cassa	0,00		
Macroaggregato 205	previsione di competenza	0,00	0,00	0,00
Altre spese in conto capitale	<i>di cui già impegnato</i>	<i>0,00</i>	<i>0,00</i>	<i>0,00</i>
	<i>di cui fondo pluriennale vincolato</i>	<i>0,00</i>	<i>0,00</i>	<i>0,00</i>
	previsione di cassa	0,00		
TOTALE MISSIONE 14 PROGRAMMA 1 TITOLO 2	previsione di competenza	0,00	0,00	0,00
	<i>di cui già impegnato</i>	<i>0,00</i>	<i>0,00</i>	<i>0,00</i>
	<i>di cui fondo pluriennale vincolato</i>	<i>0,00</i>	<i>0,00</i>	<i>0,00</i>
	previsione di cassa	0,00		



Prospetto Missione Programma Titolo e Macroaggregato

COMUNE DI MARTELLAGO

SPESE

Esercizio: 2020

MISSIONE 14 PROGRAMMA 1 TITOLO 3				
MACROAGGREGATO		PREVISIONI ANNO 2020	PREVISIONI ANNO 2021	PREVISIONI ANNO 2022
Macroaggregato 301	previsione di competenza	0,00	0,00	0,00
Acquisizioni di attività finanziarie	<i>di cui già impegnato</i>	<i>0,00</i>	<i>0,00</i>	<i>0,00</i>
	<i>di cui fondo pluriennale vincolato</i>	<i>0,00</i>	<i>0,00</i>	<i>0,00</i>
	previsione di cassa	0,00		
Macroaggregato 302	previsione di competenza	0,00	0,00	0,00
Concessione crediti di breve termine	<i>di cui già impegnato</i>	<i>0,00</i>	<i>0,00</i>	<i>0,00</i>
	<i>di cui fondo pluriennale vincolato</i>	<i>0,00</i>	<i>0,00</i>	<i>0,00</i>
	previsione di cassa	0,00		
Macroaggregato 303	previsione di competenza	0,00	0,00	0,00
Concessione crediti di medio-lungo termine	<i>di cui già impegnato</i>	<i>0,00</i>	<i>0,00</i>	<i>0,00</i>
	<i>di cui fondo pluriennale vincolato</i>	<i>0,00</i>	<i>0,00</i>	<i>0,00</i>
	previsione di cassa	0,00		
Macroaggregato 304	previsione di competenza	0,00	0,00	0,00
Altre spese per incremento di attività finanziarie	<i>di cui già impegnato</i>	<i>0,00</i>	<i>0,00</i>	<i>0,00</i>
	<i>di cui fondo pluriennale vincolato</i>	<i>0,00</i>	<i>0,00</i>	<i>0,00</i>
	previsione di cassa	0,00		
TOTALE MISSIONE 14 PROGRAMMA 1 TITOLO 3	previsione di competenza	0,00	0,00	0,00
	<i>di cui già impegnato</i>	<i>0,00</i>	<i>0,00</i>	<i>0,00</i>
	<i>di cui fondo pluriennale vincolato</i>	<i>0,00</i>	<i>0,00</i>	<i>0,00</i>
	previsione di cassa	0,00		



Prospetto Missione Programma Titolo e Macroaggregato

COMUNE DI MARTELLAGO

SPESE

Esercizio: 2020

MISSIONE 14 PROGRAMMA 2 TITOLO 1				
MACROAGGREGATO		PREVISIONI ANNO 2020	PREVISIONI ANNO 2021	PREVISIONI ANNO 2022
Macroaggregato 101 Redditi da lavoro dipendente	previsione di competenza <i>di cui già impegnato</i> <i>di cui fondo pluriennale vincolato</i> previsione di cassa	38.559,40 0,00 0,00 57.699,48	38.559,40 0,00 0,00	38.559,40 0,00 0,00
Macroaggregato 102 Imposte e tasse a carico dell'ente	previsione di competenza <i>di cui già impegnato</i> <i>di cui fondo pluriennale vincolato</i> previsione di cassa	0,00 0,00 0,00 0,00	0,00 0,00 0,00	0,00 0,00 0,00
Macroaggregato 103 Acquisto di beni e servizi	previsione di competenza <i>di cui già impegnato</i> <i>di cui fondo pluriennale vincolato</i> previsione di cassa	8.400,00 0,00 0,00 16.529,49	8.400,00 0,00 0,00	8.400,00 0,00 0,00
Macroaggregato 104 Trasferimenti correnti	previsione di competenza <i>di cui già impegnato</i> <i>di cui fondo pluriennale vincolato</i> previsione di cassa	8.000,00 0,00 0,00 30.345,72	8.000,00 0,00 0,00	8.000,00 0,00 0,00
Macroaggregato 105 Trasferimenti di tributi (solo per le Regioni)	previsione di competenza <i>di cui già impegnato</i> <i>di cui fondo pluriennale vincolato</i> previsione di cassa	0,00 0,00 0,00 0,00	0,00 0,00 0,00	0,00 0,00 0,00
Macroaggregato 106 Fondi perequativi (solo per le Regioni)	previsione di competenza <i>di cui già impegnato</i> <i>di cui fondo pluriennale vincolato</i> previsione di cassa	0,00 0,00 0,00 0,00	0,00 0,00 0,00	0,00 0,00 0,00
Macroaggregato 107 Interessi passivi	previsione di competenza <i>di cui già impegnato</i> <i>di cui fondo pluriennale vincolato</i> previsione di cassa	0,00 0,00 0,00 0,00	0,00 0,00 0,00	0,00 0,00 0,00
Macroaggregato 108 Altre spese per redditi da capitale	previsione di competenza <i>di cui già impegnato</i> <i>di cui fondo pluriennale vincolato</i> previsione di cassa	0,00 0,00 0,00 0,00	0,00 0,00 0,00	0,00 0,00 0,00
Macroaggregato 109 Rimborsi e poste correttive delle entrate	previsione di competenza <i>di cui già impegnato</i> <i>di cui fondo pluriennale vincolato</i> previsione di cassa	100,00 0,00 0,00 100,00	100,00 0,00 0,00	100,00 0,00 0,00
Macroaggregato 110 Altre spese correnti	previsione di competenza <i>di cui già impegnato</i> <i>di cui fondo pluriennale vincolato</i> previsione di cassa	0,00 0,00 0,00 0,00	0,00 0,00 0,00	0,00 0,00 0,00
TOTALE MISSIONE 14 PROGRAMMA 2 TITOLO 1	previsione di competenza <i>di cui già impegnato</i> <i>di cui fondo pluriennale vincolato</i> previsione di cassa	55.059,40 0,00 0,00 104.674,69	55.059,40 0,00 0,00	55.059,40 0,00 0,00



Prospetto Missione Programma Titolo e Macroaggregato

COMUNE DI MARTELLAGO

SPESE

Esercizio: 2020

MISSIONE 14 PROGRAMMA 2 TITOLO 2				
MACROAGGREGATO		PREVISIONI ANNO 2020	PREVISIONI ANNO 2021	PREVISIONI ANNO 2022
Macroaggregato 201	previsione di competenza	0,00	0,00	0,00
Tributi in conto capitale a carico dell'ente	<i>di cui già impegnato</i>	<i>0,00</i>	<i>0,00</i>	<i>0,00</i>
	<i>di cui fondo pluriennale vincolato</i>	<i>0,00</i>	<i>0,00</i>	<i>0,00</i>
	previsione di cassa	0,00		
Macroaggregato 202	previsione di competenza	0,00	0,00	0,00
Investimenti fissi lordi e acquisto di terreni	<i>di cui già impegnato</i>	<i>0,00</i>	<i>0,00</i>	<i>0,00</i>
	<i>di cui fondo pluriennale vincolato</i>	<i>0,00</i>	<i>0,00</i>	<i>0,00</i>
	previsione di cassa	0,00		
Macroaggregato 203	previsione di competenza	0,00	0,00	0,00
Contributi agli investimenti	<i>di cui già impegnato</i>	<i>0,00</i>	<i>0,00</i>	<i>0,00</i>
	<i>di cui fondo pluriennale vincolato</i>	<i>0,00</i>	<i>0,00</i>	<i>0,00</i>
	previsione di cassa	0,00		
Macroaggregato 204	previsione di competenza	0,00	0,00	0,00
Altri trasferimenti in conto capitale	<i>di cui già impegnato</i>	<i>0,00</i>	<i>0,00</i>	<i>0,00</i>
	<i>di cui fondo pluriennale vincolato</i>	<i>0,00</i>	<i>0,00</i>	<i>0,00</i>
	previsione di cassa	0,00		
Macroaggregato 205	previsione di competenza	0,00	0,00	0,00
Altre spese in conto capitale	<i>di cui già impegnato</i>	<i>0,00</i>	<i>0,00</i>	<i>0,00</i>
	<i>di cui fondo pluriennale vincolato</i>	<i>0,00</i>	<i>0,00</i>	<i>0,00</i>
	previsione di cassa	0,00		
TOTALE MISSIONE 14 PROGRAMMA 2 TITOLO 2	previsione di competenza	0,00	0,00	0,00
	<i>di cui già impegnato</i>	<i>0,00</i>	<i>0,00</i>	<i>0,00</i>
	<i>di cui fondo pluriennale vincolato</i>	<i>0,00</i>	<i>0,00</i>	<i>0,00</i>
	previsione di cassa	0,00		



Prospetto Missione Programma Titolo e Macroaggregato

COMUNE DI MARTELLAGO

SPESE

Esercizio: 2020

MISSIONE 14 PROGRAMMA 2 TITOLO 3				
MACROAGGREGATO		PREVISIONI ANNO 2020	PREVISIONI ANNO 2021	PREVISIONI ANNO 2022
Macroaggregato 301	previsione di competenza	0,00	0,00	0,00
Acquisizioni di attività finanziarie	<i>di cui già impegnato</i>	<i>0,00</i>	<i>0,00</i>	<i>0,00</i>
	<i>di cui fondo pluriennale vincolato</i>	<i>0,00</i>	<i>0,00</i>	<i>0,00</i>
	previsione di cassa	0,00		
Macroaggregato 302	previsione di competenza	0,00	0,00	0,00
Concessione crediti di breve termine	<i>di cui già impegnato</i>	<i>0,00</i>	<i>0,00</i>	<i>0,00</i>
	<i>di cui fondo pluriennale vincolato</i>	<i>0,00</i>	<i>0,00</i>	<i>0,00</i>
	previsione di cassa	0,00		
Macroaggregato 303	previsione di competenza	0,00	0,00	0,00
Concessione crediti di medio-lungo termine	<i>di cui già impegnato</i>	<i>0,00</i>	<i>0,00</i>	<i>0,00</i>
	<i>di cui fondo pluriennale vincolato</i>	<i>0,00</i>	<i>0,00</i>	<i>0,00</i>
	previsione di cassa	0,00		
Macroaggregato 304	previsione di competenza	0,00	0,00	0,00
Altre spese per incremento di attività finanziarie	<i>di cui già impegnato</i>	<i>0,00</i>	<i>0,00</i>	<i>0,00</i>
	<i>di cui fondo pluriennale vincolato</i>	<i>0,00</i>	<i>0,00</i>	<i>0,00</i>
	previsione di cassa	0,00		
TOTALE MISSIONE 14 PROGRAMMA 2 TITOLO 3	previsione di competenza	0,00	0,00	0,00
	<i>di cui già impegnato</i>	<i>0,00</i>	<i>0,00</i>	<i>0,00</i>
	<i>di cui fondo pluriennale vincolato</i>	<i>0,00</i>	<i>0,00</i>	<i>0,00</i>
	previsione di cassa	0,00		



Prospetto Missione Programma Titolo e Macroaggregato

COMUNE DI MARTELLAGO

SPESE

Esercizio: 2020

MISSIONE 14 PROGRAMMA 3 TITOLO 1				
MACROAGGREGATO		PREVISIONI ANNO 2020	PREVISIONI ANNO 2021	PREVISIONI ANNO 2022
Macroaggregato 101 Redditi da lavoro dipendente	previsione di competenza <i>di cui già impegnato</i> <i>di cui fondo pluriennale vincolato</i> previsione di cassa	0,00 0,00 0,00 0,00	0,00 0,00 0,00 0,00	0,00 0,00 0,00 0,00
Macroaggregato 102 Imposte e tasse a carico dell'ente	previsione di competenza <i>di cui già impegnato</i> <i>di cui fondo pluriennale vincolato</i> previsione di cassa	0,00 0,00 0,00 0,00	0,00 0,00 0,00 0,00	0,00 0,00 0,00 0,00
Macroaggregato 103 Acquisto di beni e servizi	previsione di competenza <i>di cui già impegnato</i> <i>di cui fondo pluriennale vincolato</i> previsione di cassa	0,00 0,00 0,00 0,00	0,00 0,00 0,00 0,00	0,00 0,00 0,00 0,00
Macroaggregato 104 Trasferimenti correnti	previsione di competenza <i>di cui già impegnato</i> <i>di cui fondo pluriennale vincolato</i> previsione di cassa	0,00 0,00 0,00 0,00	0,00 0,00 0,00 0,00	0,00 0,00 0,00 0,00
Macroaggregato 105 Trasferimenti di tributi (solo per le Regioni)	previsione di competenza <i>di cui già impegnato</i> <i>di cui fondo pluriennale vincolato</i> previsione di cassa	0,00 0,00 0,00 0,00	0,00 0,00 0,00 0,00	0,00 0,00 0,00 0,00
Macroaggregato 106 Fondi perequativi (solo per le Regioni)	previsione di competenza <i>di cui già impegnato</i> <i>di cui fondo pluriennale vincolato</i> previsione di cassa	0,00 0,00 0,00 0,00	0,00 0,00 0,00 0,00	0,00 0,00 0,00 0,00
Macroaggregato 107 Interessi passivi	previsione di competenza <i>di cui già impegnato</i> <i>di cui fondo pluriennale vincolato</i> previsione di cassa	0,00 0,00 0,00 0,00	0,00 0,00 0,00 0,00	0,00 0,00 0,00 0,00
Macroaggregato 108 Altre spese per redditi da capitale	previsione di competenza <i>di cui già impegnato</i> <i>di cui fondo pluriennale vincolato</i> previsione di cassa	0,00 0,00 0,00 0,00	0,00 0,00 0,00 0,00	0,00 0,00 0,00 0,00
Macroaggregato 109 Rimborsi e poste correttive delle entrate	previsione di competenza <i>di cui già impegnato</i> <i>di cui fondo pluriennale vincolato</i> previsione di cassa	0,00 0,00 0,00 0,00	0,00 0,00 0,00 0,00	0,00 0,00 0,00 0,00
Macroaggregato 110 Altre spese correnti	previsione di competenza <i>di cui già impegnato</i> <i>di cui fondo pluriennale vincolato</i> previsione di cassa	0,00 0,00 0,00 0,00	0,00 0,00 0,00 0,00	0,00 0,00 0,00 0,00
TOTALE MISSIONE 14 PROGRAMMA 3 TITOLO 1	previsione di competenza <i>di cui già impegnato</i> <i>di cui fondo pluriennale vincolato</i> previsione di cassa	0,00 0,00 0,00 0,00	0,00 0,00 0,00 0,00	0,00 0,00 0,00 0,00



Prospetto Missione Programma Titolo e Macroaggregato

COMUNE DI MARTELLAGO

SPESE

Esercizio: 2020

MISSIONE 14 PROGRAMMA 3 TITOLO 2				
MACROAGGREGATO		PREVISIONI ANNO 2020	PREVISIONI ANNO 2021	PREVISIONI ANNO 2022
Macroaggregato 201	previsione di competenza	0,00	0,00	0,00
Tributi in conto capitale a carico dell'ente	<i>di cui già impegnato</i>	<i>0,00</i>	<i>0,00</i>	<i>0,00</i>
	<i>di cui fondo pluriennale vincolato</i>	<i>0,00</i>	<i>0,00</i>	<i>0,00</i>
	previsione di cassa	0,00		
Macroaggregato 202	previsione di competenza	0,00	0,00	0,00
Investimenti fissi lordi e acquisto di terreni	<i>di cui già impegnato</i>	<i>0,00</i>	<i>0,00</i>	<i>0,00</i>
	<i>di cui fondo pluriennale vincolato</i>	<i>0,00</i>	<i>0,00</i>	<i>0,00</i>
	previsione di cassa	0,00		
Macroaggregato 203	previsione di competenza	0,00	0,00	0,00
Contributi agli investimenti	<i>di cui già impegnato</i>	<i>0,00</i>	<i>0,00</i>	<i>0,00</i>
	<i>di cui fondo pluriennale vincolato</i>	<i>0,00</i>	<i>0,00</i>	<i>0,00</i>
	previsione di cassa	0,00		
Macroaggregato 204	previsione di competenza	0,00	0,00	0,00
Altri trasferimenti in conto capitale	<i>di cui già impegnato</i>	<i>0,00</i>	<i>0,00</i>	<i>0,00</i>
	<i>di cui fondo pluriennale vincolato</i>	<i>0,00</i>	<i>0,00</i>	<i>0,00</i>
	previsione di cassa	0,00		
Macroaggregato 205	previsione di competenza	0,00	0,00	0,00
Altre spese in conto capitale	<i>di cui già impegnato</i>	<i>0,00</i>	<i>0,00</i>	<i>0,00</i>
	<i>di cui fondo pluriennale vincolato</i>	<i>0,00</i>	<i>0,00</i>	<i>0,00</i>
	previsione di cassa	0,00		
TOTALE MISSIONE 14 PROGRAMMA 3 TITOLO 2	previsione di competenza	0,00	0,00	0,00
	<i>di cui già impegnato</i>	<i>0,00</i>	<i>0,00</i>	<i>0,00</i>
	<i>di cui fondo pluriennale vincolato</i>	<i>0,00</i>	<i>0,00</i>	<i>0,00</i>
	previsione di cassa	0,00		



Prospetto Missione Programma Titolo e Macroaggregato

COMUNE DI MARTELLAGO

SPESE

Esercizio: 2020

MISSIONE 14 PROGRAMMA 3 TITOLO 3				
MACROAGGREGATO		PREVISIONI ANNO 2020	PREVISIONI ANNO 2021	PREVISIONI ANNO 2022
Macroaggregato 301	previsione di competenza	0,00	0,00	0,00
Acquisizioni di attività finanziarie	<i>di cui già impegnato</i>	<i>0,00</i>	<i>0,00</i>	<i>0,00</i>
	<i>di cui fondo pluriennale vincolato</i>	<i>0,00</i>	<i>0,00</i>	<i>0,00</i>
	previsione di cassa	0,00		
Macroaggregato 302	previsione di competenza	0,00	0,00	0,00
Concessione crediti di breve termine	<i>di cui già impegnato</i>	<i>0,00</i>	<i>0,00</i>	<i>0,00</i>
	<i>di cui fondo pluriennale vincolato</i>	<i>0,00</i>	<i>0,00</i>	<i>0,00</i>
	previsione di cassa	0,00		
Macroaggregato 303	previsione di competenza	0,00	0,00	0,00
Concessione crediti di medio-lungo termine	<i>di cui già impegnato</i>	<i>0,00</i>	<i>0,00</i>	<i>0,00</i>
	<i>di cui fondo pluriennale vincolato</i>	<i>0,00</i>	<i>0,00</i>	<i>0,00</i>
	previsione di cassa	0,00		
Macroaggregato 304	previsione di competenza	0,00	0,00	0,00
Altre spese per incremento di attività finanziarie	<i>di cui già impegnato</i>	<i>0,00</i>	<i>0,00</i>	<i>0,00</i>
	<i>di cui fondo pluriennale vincolato</i>	<i>0,00</i>	<i>0,00</i>	<i>0,00</i>
	previsione di cassa	0,00		
TOTALE MISSIONE 14 PROGRAMMA 3 TITOLO 3	previsione di competenza	0,00	0,00	0,00
	<i>di cui già impegnato</i>	<i>0,00</i>	<i>0,00</i>	<i>0,00</i>
	<i>di cui fondo pluriennale vincolato</i>	<i>0,00</i>	<i>0,00</i>	<i>0,00</i>
	previsione di cassa	0,00		



Prospetto Missione Programma Titolo e Macroaggregato

COMUNE DI MARTELLAGO

SPESE

Esercizio: 2020

MISSIONE 14 PROGRAMMA 4 TITOLO 1				
MACROAGGREGATO		PREVISIONI ANNO 2020	PREVISIONI ANNO 2021	PREVISIONI ANNO 2022
Macroaggregato 101 Redditi da lavoro dipendente	previsione di competenza <i>di cui già impegnato</i> <i>di cui fondo pluriennale vincolato</i> previsione di cassa	38.020,16 0,00 0,00 58.497,91	38.020,16 0,00 0,00	38.020,16 0,00 0,00
Macroaggregato 102 Imposte e tasse a carico dell'ente	previsione di competenza <i>di cui già impegnato</i> <i>di cui fondo pluriennale vincolato</i> previsione di cassa	0,00 0,00 0,00 0,00	0,00 0,00 0,00	0,00 0,00 0,00
Macroaggregato 103 Acquisto di beni e servizi	previsione di competenza <i>di cui già impegnato</i> <i>di cui fondo pluriennale vincolato</i> previsione di cassa	1.000,00 0,00 0,00 1.982,10	1.000,00 0,00 0,00	1.000,00 0,00 0,00
Macroaggregato 104 Trasferimenti correnti	previsione di competenza <i>di cui già impegnato</i> <i>di cui fondo pluriennale vincolato</i> previsione di cassa	0,00 0,00 0,00 0,00	0,00 0,00 0,00	0,00 0,00 0,00
Macroaggregato 105 Trasferimenti di tributi (solo per le Regioni)	previsione di competenza <i>di cui già impegnato</i> <i>di cui fondo pluriennale vincolato</i> previsione di cassa	0,00 0,00 0,00 0,00	0,00 0,00 0,00	0,00 0,00 0,00
Macroaggregato 106 Fondi perequativi (solo per le Regioni)	previsione di competenza <i>di cui già impegnato</i> <i>di cui fondo pluriennale vincolato</i> previsione di cassa	0,00 0,00 0,00 0,00	0,00 0,00 0,00	0,00 0,00 0,00
Macroaggregato 107 Interessi passivi	previsione di competenza <i>di cui già impegnato</i> <i>di cui fondo pluriennale vincolato</i> previsione di cassa	0,00 0,00 0,00 0,00	0,00 0,00 0,00	0,00 0,00 0,00
Macroaggregato 108 Altre spese per redditi da capitale	previsione di competenza <i>di cui già impegnato</i> <i>di cui fondo pluriennale vincolato</i> previsione di cassa	0,00 0,00 0,00 0,00	0,00 0,00 0,00	0,00 0,00 0,00
Macroaggregato 109 Rimborsi e poste correttive delle entrate	previsione di competenza <i>di cui già impegnato</i> <i>di cui fondo pluriennale vincolato</i> previsione di cassa	0,00 0,00 0,00 10,00	0,00 0,00 0,00	0,00 0,00 0,00
Macroaggregato 110 Altre spese correnti	previsione di competenza <i>di cui già impegnato</i> <i>di cui fondo pluriennale vincolato</i> previsione di cassa	0,00 0,00 0,00 0,00	0,00 0,00 0,00	0,00 0,00 0,00
TOTALE MISSIONE 14 PROGRAMMA 4 TITOLO 1	previsione di competenza <i>di cui già impegnato</i> <i>di cui fondo pluriennale vincolato</i> previsione di cassa	39.020,16 0,00 0,00 60.490,01	39.020,16 0,00 0,00	39.020,16 0,00 0,00



Prospetto Missione Programma Titolo e Macroaggregato

COMUNE DI MARTELLAGO

SPESE

Esercizio: 2020

MISSIONE 14 PROGRAMMA 4 TITOLO 2				
MACROAGGREGATO		PREVISIONI ANNO 2020	PREVISIONI ANNO 2021	PREVISIONI ANNO 2022
Macroaggregato 201	previsione di competenza	0,00	0,00	0,00
Tributi in conto capitale a carico dell'ente	<i>di cui già impegnato</i>	<i>0,00</i>	<i>0,00</i>	<i>0,00</i>
	<i>di cui fondo pluriennale vincolato</i>	<i>0,00</i>	<i>0,00</i>	<i>0,00</i>
	previsione di cassa	0,00		
Macroaggregato 202	previsione di competenza	0,00	0,00	0,00
Investimenti fissi lordi e acquisto di terreni	<i>di cui già impegnato</i>	<i>0,00</i>	<i>0,00</i>	<i>0,00</i>
	<i>di cui fondo pluriennale vincolato</i>	<i>0,00</i>	<i>0,00</i>	<i>0,00</i>
	previsione di cassa	0,00		
Macroaggregato 203	previsione di competenza	0,00	0,00	0,00
Contributi agli investimenti	<i>di cui già impegnato</i>	<i>0,00</i>	<i>0,00</i>	<i>0,00</i>
	<i>di cui fondo pluriennale vincolato</i>	<i>0,00</i>	<i>0,00</i>	<i>0,00</i>
	previsione di cassa	0,00		
Macroaggregato 204	previsione di competenza	0,00	0,00	0,00
Altri trasferimenti in conto capitale	<i>di cui già impegnato</i>	<i>0,00</i>	<i>0,00</i>	<i>0,00</i>
	<i>di cui fondo pluriennale vincolato</i>	<i>0,00</i>	<i>0,00</i>	<i>0,00</i>
	previsione di cassa	0,00		
Macroaggregato 205	previsione di competenza	0,00	0,00	0,00
Altre spese in conto capitale	<i>di cui già impegnato</i>	<i>0,00</i>	<i>0,00</i>	<i>0,00</i>
	<i>di cui fondo pluriennale vincolato</i>	<i>0,00</i>	<i>0,00</i>	<i>0,00</i>
	previsione di cassa	0,00		
TOTALE MISSIONE 14 PROGRAMMA 4 TITOLO 2	previsione di competenza	0,00	0,00	0,00
	<i>di cui già impegnato</i>	<i>0,00</i>	<i>0,00</i>	<i>0,00</i>
	<i>di cui fondo pluriennale vincolato</i>	<i>0,00</i>	<i>0,00</i>	<i>0,00</i>
	previsione di cassa	0,00		



Prospetto Missione Programma Titolo e Macroaggregato

COMUNE DI MARTELLAGO

SPESE

Esercizio: 2020

MISSIONE 14 PROGRAMMA 4 TITOLO 3				
MACROAGGREGATO		PREVISIONI ANNO 2020	PREVISIONI ANNO 2021	PREVISIONI ANNO 2022
Macroaggregato 301	previsione di competenza	0,00	0,00	0,00
Acquisizioni di attività finanziarie	<i>di cui già impegnato</i>	<i>0,00</i>	<i>0,00</i>	<i>0,00</i>
	<i>di cui fondo pluriennale vincolato</i>	<i>0,00</i>	<i>0,00</i>	<i>0,00</i>
	previsione di cassa	0,00		
Macroaggregato 302	previsione di competenza	0,00	0,00	0,00
Concessione crediti di breve termine	<i>di cui già impegnato</i>	<i>0,00</i>	<i>0,00</i>	<i>0,00</i>
	<i>di cui fondo pluriennale vincolato</i>	<i>0,00</i>	<i>0,00</i>	<i>0,00</i>
	previsione di cassa	0,00		
Macroaggregato 303	previsione di competenza	0,00	0,00	0,00
Concessione crediti di medio-lungo termine	<i>di cui già impegnato</i>	<i>0,00</i>	<i>0,00</i>	<i>0,00</i>
	<i>di cui fondo pluriennale vincolato</i>	<i>0,00</i>	<i>0,00</i>	<i>0,00</i>
	previsione di cassa	0,00		
Macroaggregato 304	previsione di competenza	0,00	0,00	0,00
Altre spese per incremento di attività finanziarie	<i>di cui già impegnato</i>	<i>0,00</i>	<i>0,00</i>	<i>0,00</i>
	<i>di cui fondo pluriennale vincolato</i>	<i>0,00</i>	<i>0,00</i>	<i>0,00</i>
	previsione di cassa	0,00		
TOTALE MISSIONE 14 PROGRAMMA 4 TITOLO 3	previsione di competenza	0,00	0,00	0,00
	<i>di cui già impegnato</i>	<i>0,00</i>	<i>0,00</i>	<i>0,00</i>
	<i>di cui fondo pluriennale vincolato</i>	<i>0,00</i>	<i>0,00</i>	<i>0,00</i>
	previsione di cassa	0,00		



Prospetto Missione Programma Titolo e Macroaggregato

COMUNE DI MARTELLAGO

SPESE

Esercizio: 2020

MISSIONE 14 PROGRAMMA 5 TITOLO 1				
MACROAGGREGATO		PREVISIONI ANNO 2020	PREVISIONI ANNO 2021	PREVISIONI ANNO 2022
Macroaggregato 101 Redditi da lavoro dipendente	previsione di competenza <i>di cui già impegnato</i> <i>di cui fondo pluriennale vincolato</i> previsione di cassa	0,00 0,00 0,00 0,00	0,00 0,00 0,00 0,00	0,00 0,00 0,00 0,00
Macroaggregato 102 Imposte e tasse a carico dell'ente	previsione di competenza <i>di cui già impegnato</i> <i>di cui fondo pluriennale vincolato</i> previsione di cassa	0,00 0,00 0,00 0,00	0,00 0,00 0,00 0,00	0,00 0,00 0,00 0,00
Macroaggregato 103 Acquisto di beni e servizi	previsione di competenza <i>di cui già impegnato</i> <i>di cui fondo pluriennale vincolato</i> previsione di cassa	0,00 0,00 0,00 0,00	0,00 0,00 0,00 0,00	0,00 0,00 0,00 0,00
Macroaggregato 104 Trasferimenti correnti	previsione di competenza <i>di cui già impegnato</i> <i>di cui fondo pluriennale vincolato</i> previsione di cassa	0,00 0,00 0,00 0,00	0,00 0,00 0,00 0,00	0,00 0,00 0,00 0,00
Macroaggregato 105 Trasferimenti di tributi (solo per le Regioni)	previsione di competenza <i>di cui già impegnato</i> <i>di cui fondo pluriennale vincolato</i> previsione di cassa	0,00 0,00 0,00 0,00	0,00 0,00 0,00 0,00	0,00 0,00 0,00 0,00
Macroaggregato 106 Fondi perequativi (solo per le Regioni)	previsione di competenza <i>di cui già impegnato</i> <i>di cui fondo pluriennale vincolato</i> previsione di cassa	0,00 0,00 0,00 0,00	0,00 0,00 0,00 0,00	0,00 0,00 0,00 0,00
Macroaggregato 107 Interessi passivi	previsione di competenza <i>di cui già impegnato</i> <i>di cui fondo pluriennale vincolato</i> previsione di cassa	0,00 0,00 0,00 0,00	0,00 0,00 0,00 0,00	0,00 0,00 0,00 0,00
Macroaggregato 108 Altre spese per redditi da capitale	previsione di competenza <i>di cui già impegnato</i> <i>di cui fondo pluriennale vincolato</i> previsione di cassa	0,00 0,00 0,00 0,00	0,00 0,00 0,00 0,00	0,00 0,00 0,00 0,00
Macroaggregato 109 Rimborsi e poste correttive delle entrate	previsione di competenza <i>di cui già impegnato</i> <i>di cui fondo pluriennale vincolato</i> previsione di cassa	0,00 0,00 0,00 0,00	0,00 0,00 0,00 0,00	0,00 0,00 0,00 0,00
Macroaggregato 110 Altre spese correnti	previsione di competenza <i>di cui già impegnato</i> <i>di cui fondo pluriennale vincolato</i> previsione di cassa	0,00 0,00 0,00 0,00	0,00 0,00 0,00 0,00	0,00 0,00 0,00 0,00
TOTALE MISSIONE 14 PROGRAMMA 5 TITOLO 1	previsione di competenza <i>di cui già impegnato</i> <i>di cui fondo pluriennale vincolato</i> previsione di cassa	0,00 0,00 0,00 0,00	0,00 0,00 0,00 0,00	0,00 0,00 0,00 0,00



Prospetto Missione Programma Titolo e Macroaggregato

COMUNE DI MARTELLAGO

SPESE

Esercizio: 2020

MISSIONE 14 PROGRAMMA 5 TITOLO 2				
MACROAGGREGATO		PREVISIONI ANNO 2020	PREVISIONI ANNO 2021	PREVISIONI ANNO 2022
Macroaggregato 201	previsione di competenza	0,00	0,00	0,00
Tributi in conto capitale a carico dell'ente	<i>di cui già impegnato</i>	<i>0,00</i>	<i>0,00</i>	<i>0,00</i>
	<i>di cui fondo pluriennale vincolato</i>	<i>0,00</i>	<i>0,00</i>	<i>0,00</i>
	previsione di cassa	0,00		
Macroaggregato 202	previsione di competenza	0,00	0,00	0,00
Investimenti fissi lordi e acquisto di terreni	<i>di cui già impegnato</i>	<i>0,00</i>	<i>0,00</i>	<i>0,00</i>
	<i>di cui fondo pluriennale vincolato</i>	<i>0,00</i>	<i>0,00</i>	<i>0,00</i>
	previsione di cassa	0,00		
Macroaggregato 203	previsione di competenza	0,00	0,00	0,00
Contributi agli investimenti	<i>di cui già impegnato</i>	<i>0,00</i>	<i>0,00</i>	<i>0,00</i>
	<i>di cui fondo pluriennale vincolato</i>	<i>0,00</i>	<i>0,00</i>	<i>0,00</i>
	previsione di cassa	0,00		
Macroaggregato 204	previsione di competenza	0,00	0,00	0,00
Altri trasferimenti in conto capitale	<i>di cui già impegnato</i>	<i>0,00</i>	<i>0,00</i>	<i>0,00</i>
	<i>di cui fondo pluriennale vincolato</i>	<i>0,00</i>	<i>0,00</i>	<i>0,00</i>
	previsione di cassa	0,00		
Macroaggregato 205	previsione di competenza	0,00	0,00	0,00
Altre spese in conto capitale	<i>di cui già impegnato</i>	<i>0,00</i>	<i>0,00</i>	<i>0,00</i>
	<i>di cui fondo pluriennale vincolato</i>	<i>0,00</i>	<i>0,00</i>	<i>0,00</i>
	previsione di cassa	0,00		
TOTALE MISSIONE 14 PROGRAMMA 5 TITOLO 2	previsione di competenza	0,00	0,00	0,00
	<i>di cui già impegnato</i>	<i>0,00</i>	<i>0,00</i>	<i>0,00</i>
	<i>di cui fondo pluriennale vincolato</i>	<i>0,00</i>	<i>0,00</i>	<i>0,00</i>
	previsione di cassa	0,00		



Prospetto Missione Programma Titolo e Macroaggregato

COMUNE DI MARTELLAGO

SPESE

Esercizio: 2020

MISSIONE 14 PROGRAMMA 5 TITOLO 3				
MACROAGGREGATO		PREVISIONI ANNO 2020	PREVISIONI ANNO 2021	PREVISIONI ANNO 2022
Macroaggregato 301	previsione di competenza	0,00	0,00	0,00
Acquisizioni di attività finanziarie	<i>di cui già impegnato</i>	<i>0,00</i>	<i>0,00</i>	<i>0,00</i>
	<i>di cui fondo pluriennale vincolato</i>	<i>0,00</i>	<i>0,00</i>	<i>0,00</i>
	previsione di cassa	0,00		
Macroaggregato 302	previsione di competenza	0,00	0,00	0,00
Concessione crediti di breve termine	<i>di cui già impegnato</i>	<i>0,00</i>	<i>0,00</i>	<i>0,00</i>
	<i>di cui fondo pluriennale vincolato</i>	<i>0,00</i>	<i>0,00</i>	<i>0,00</i>
	previsione di cassa	0,00		
Macroaggregato 303	previsione di competenza	0,00	0,00	0,00
Concessione crediti di medio-lungo termine	<i>di cui già impegnato</i>	<i>0,00</i>	<i>0,00</i>	<i>0,00</i>
	<i>di cui fondo pluriennale vincolato</i>	<i>0,00</i>	<i>0,00</i>	<i>0,00</i>
	previsione di cassa	0,00		
Macroaggregato 304	previsione di competenza	0,00	0,00	0,00
Altre spese per incremento di attività finanziarie	<i>di cui già impegnato</i>	<i>0,00</i>	<i>0,00</i>	<i>0,00</i>
	<i>di cui fondo pluriennale vincolato</i>	<i>0,00</i>	<i>0,00</i>	<i>0,00</i>
	previsione di cassa	0,00		
TOTALE MISSIONE 14 PROGRAMMA 5 TITOLO 3	previsione di competenza	0,00	0,00	0,00
	<i>di cui già impegnato</i>	<i>0,00</i>	<i>0,00</i>	<i>0,00</i>
	<i>di cui fondo pluriennale vincolato</i>	<i>0,00</i>	<i>0,00</i>	<i>0,00</i>
	previsione di cassa	0,00		



Prospetto Missione Programma Titolo e Macroaggregato

COMUNE DI MARTELLAGO

SPESE

Esercizio: 2020

MISSIONE 15 PROGRAMMA 1 TITOLO 1				
MACROAGGREGATO		PREVISIONI ANNO 2020	PREVISIONI ANNO 2021	PREVISIONI ANNO 2022
Macroaggregato 101 Redditi da lavoro dipendente	previsione di competenza <i>di cui già impegnato</i> <i>di cui fondo pluriennale vincolato</i> previsione di cassa	0,00 0,00 0,00 0,00	0,00 0,00 0,00 0,00	0,00 0,00 0,00 0,00
Macroaggregato 102 Imposte e tasse a carico dell'ente	previsione di competenza <i>di cui già impegnato</i> <i>di cui fondo pluriennale vincolato</i> previsione di cassa	0,00 0,00 0,00 0,00	0,00 0,00 0,00 0,00	0,00 0,00 0,00 0,00
Macroaggregato 103 Acquisto di beni e servizi	previsione di competenza <i>di cui già impegnato</i> <i>di cui fondo pluriennale vincolato</i> previsione di cassa	0,00 0,00 0,00 0,00	0,00 0,00 0,00 0,00	0,00 0,00 0,00 0,00
Macroaggregato 104 Trasferimenti correnti	previsione di competenza <i>di cui già impegnato</i> <i>di cui fondo pluriennale vincolato</i> previsione di cassa	0,00 0,00 0,00 0,00	0,00 0,00 0,00 0,00	0,00 0,00 0,00 0,00
Macroaggregato 105 Trasferimenti di tributi (solo per le Regioni)	previsione di competenza <i>di cui già impegnato</i> <i>di cui fondo pluriennale vincolato</i> previsione di cassa	0,00 0,00 0,00 0,00	0,00 0,00 0,00 0,00	0,00 0,00 0,00 0,00
Macroaggregato 106 Fondi perequativi (solo per le Regioni)	previsione di competenza <i>di cui già impegnato</i> <i>di cui fondo pluriennale vincolato</i> previsione di cassa	0,00 0,00 0,00 0,00	0,00 0,00 0,00 0,00	0,00 0,00 0,00 0,00
Macroaggregato 107 Interessi passivi	previsione di competenza <i>di cui già impegnato</i> <i>di cui fondo pluriennale vincolato</i> previsione di cassa	0,00 0,00 0,00 0,00	0,00 0,00 0,00 0,00	0,00 0,00 0,00 0,00
Macroaggregato 108 Altre spese per redditi da capitale	previsione di competenza <i>di cui già impegnato</i> <i>di cui fondo pluriennale vincolato</i> previsione di cassa	0,00 0,00 0,00 0,00	0,00 0,00 0,00 0,00	0,00 0,00 0,00 0,00
Macroaggregato 109 Rimborsi e poste correttive delle entrate	previsione di competenza <i>di cui già impegnato</i> <i>di cui fondo pluriennale vincolato</i> previsione di cassa	0,00 0,00 0,00 0,00	0,00 0,00 0,00 0,00	0,00 0,00 0,00 0,00
Macroaggregato 110 Altre spese correnti	previsione di competenza <i>di cui già impegnato</i> <i>di cui fondo pluriennale vincolato</i> previsione di cassa	0,00 0,00 0,00 0,00	0,00 0,00 0,00 0,00	0,00 0,00 0,00 0,00
TOTALE MISSIONE 15 PROGRAMMA 1 TITOLO 1	previsione di competenza <i>di cui già impegnato</i> <i>di cui fondo pluriennale vincolato</i> previsione di cassa	0,00 0,00 0,00 0,00	0,00 0,00 0,00 0,00	0,00 0,00 0,00 0,00



Prospetto Missione Programma Titolo e Macroaggregato

COMUNE DI MARTELLAGO

SPESE

Esercizio: 2020

MISSIONE 15 PROGRAMMA 1 TITOLO 2				
MACROAGGREGATO		PREVISIONI ANNO 2020	PREVISIONI ANNO 2021	PREVISIONI ANNO 2022
Macroaggregato 201	previsione di competenza	0,00	0,00	0,00
Tributi in conto capitale a carico dell'ente	<i>di cui già impegnato</i>	<i>0,00</i>	<i>0,00</i>	<i>0,00</i>
	<i>di cui fondo pluriennale vincolato</i>	<i>0,00</i>	<i>0,00</i>	<i>0,00</i>
	previsione di cassa	0,00		
Macroaggregato 202	previsione di competenza	0,00	0,00	0,00
Investimenti fissi lordi e acquisto di terreni	<i>di cui già impegnato</i>	<i>0,00</i>	<i>0,00</i>	<i>0,00</i>
	<i>di cui fondo pluriennale vincolato</i>	<i>0,00</i>	<i>0,00</i>	<i>0,00</i>
	previsione di cassa	0,00		
Macroaggregato 203	previsione di competenza	0,00	0,00	0,00
Contributi agli investimenti	<i>di cui già impegnato</i>	<i>0,00</i>	<i>0,00</i>	<i>0,00</i>
	<i>di cui fondo pluriennale vincolato</i>	<i>0,00</i>	<i>0,00</i>	<i>0,00</i>
	previsione di cassa	0,00		
Macroaggregato 204	previsione di competenza	0,00	0,00	0,00
Altri trasferimenti in conto capitale	<i>di cui già impegnato</i>	<i>0,00</i>	<i>0,00</i>	<i>0,00</i>
	<i>di cui fondo pluriennale vincolato</i>	<i>0,00</i>	<i>0,00</i>	<i>0,00</i>
	previsione di cassa	0,00		
Macroaggregato 205	previsione di competenza	0,00	0,00	0,00
Altre spese in conto capitale	<i>di cui già impegnato</i>	<i>0,00</i>	<i>0,00</i>	<i>0,00</i>
	<i>di cui fondo pluriennale vincolato</i>	<i>0,00</i>	<i>0,00</i>	<i>0,00</i>
	previsione di cassa	0,00		
TOTALE MISSIONE 15 PROGRAMMA 1 TITOLO 2	previsione di competenza	0,00	0,00	0,00
	<i>di cui già impegnato</i>	<i>0,00</i>	<i>0,00</i>	<i>0,00</i>
	<i>di cui fondo pluriennale vincolato</i>	<i>0,00</i>	<i>0,00</i>	<i>0,00</i>
	previsione di cassa	0,00		



Prospetto Missione Programma Titolo e Macroaggregato

COMUNE DI MARTELLAGO

SPESE

Esercizio: 2020

MISSIONE 15 PROGRAMMA 1 TITOLO 3				
MACROAGGREGATO		PREVISIONI ANNO 2020	PREVISIONI ANNO 2021	PREVISIONI ANNO 2022
Macroaggregato 301	previsione di competenza	0,00	0,00	0,00
Acquisizioni di attività finanziarie	<i>di cui già impegnato</i>	<i>0,00</i>	<i>0,00</i>	<i>0,00</i>
	<i>di cui fondo pluriennale vincolato</i>	<i>0,00</i>	<i>0,00</i>	<i>0,00</i>
	previsione di cassa	0,00		
Macroaggregato 302	previsione di competenza	0,00	0,00	0,00
Concessione crediti di breve termine	<i>di cui già impegnato</i>	<i>0,00</i>	<i>0,00</i>	<i>0,00</i>
	<i>di cui fondo pluriennale vincolato</i>	<i>0,00</i>	<i>0,00</i>	<i>0,00</i>
	previsione di cassa	0,00		
Macroaggregato 303	previsione di competenza	0,00	0,00	0,00
Concessione crediti di medio-lungo termine	<i>di cui già impegnato</i>	<i>0,00</i>	<i>0,00</i>	<i>0,00</i>
	<i>di cui fondo pluriennale vincolato</i>	<i>0,00</i>	<i>0,00</i>	<i>0,00</i>
	previsione di cassa	0,00		
Macroaggregato 304	previsione di competenza	0,00	0,00	0,00
Altre spese per incremento di attività finanziarie	<i>di cui già impegnato</i>	<i>0,00</i>	<i>0,00</i>	<i>0,00</i>
	<i>di cui fondo pluriennale vincolato</i>	<i>0,00</i>	<i>0,00</i>	<i>0,00</i>
	previsione di cassa	0,00		
TOTALE MISSIONE 15 PROGRAMMA 1 TITOLO 3	previsione di competenza	0,00	0,00	0,00
	<i>di cui già impegnato</i>	<i>0,00</i>	<i>0,00</i>	<i>0,00</i>
	<i>di cui fondo pluriennale vincolato</i>	<i>0,00</i>	<i>0,00</i>	<i>0,00</i>
	previsione di cassa	0,00		



Prospetto Missione Programma Titolo e Macroaggregato

COMUNE DI MARTELLAGO

SPESE

Esercizio: 2020

MISSIONE 15 PROGRAMMA 2 TITOLO 1				
MACROAGGREGATO		PREVISIONI ANNO 2020	PREVISIONI ANNO 2021	PREVISIONI ANNO 2022
Macroaggregato 101 Redditi da lavoro dipendente	previsione di competenza <i>di cui già impegnato</i> <i>di cui fondo pluriennale vincolato</i> previsione di cassa	0,00 0,00 0,00 0,00	0,00 0,00 0,00 0,00	0,00 0,00 0,00 0,00
Macroaggregato 102 Imposte e tasse a carico dell'ente	previsione di competenza <i>di cui già impegnato</i> <i>di cui fondo pluriennale vincolato</i> previsione di cassa	0,00 0,00 0,00 0,00	0,00 0,00 0,00 0,00	0,00 0,00 0,00 0,00
Macroaggregato 103 Acquisto di beni e servizi	previsione di competenza <i>di cui già impegnato</i> <i>di cui fondo pluriennale vincolato</i> previsione di cassa	0,00 0,00 0,00 0,00	0,00 0,00 0,00 0,00	0,00 0,00 0,00 0,00
Macroaggregato 104 Trasferimenti correnti	previsione di competenza <i>di cui già impegnato</i> <i>di cui fondo pluriennale vincolato</i> previsione di cassa	0,00 0,00 0,00 0,00	0,00 0,00 0,00 0,00	0,00 0,00 0,00 0,00
Macroaggregato 105 Trasferimenti di tributi (solo per le Regioni)	previsione di competenza <i>di cui già impegnato</i> <i>di cui fondo pluriennale vincolato</i> previsione di cassa	0,00 0,00 0,00 0,00	0,00 0,00 0,00 0,00	0,00 0,00 0,00 0,00
Macroaggregato 106 Fondi perequativi (solo per le Regioni)	previsione di competenza <i>di cui già impegnato</i> <i>di cui fondo pluriennale vincolato</i> previsione di cassa	0,00 0,00 0,00 0,00	0,00 0,00 0,00 0,00	0,00 0,00 0,00 0,00
Macroaggregato 107 Interessi passivi	previsione di competenza <i>di cui già impegnato</i> <i>di cui fondo pluriennale vincolato</i> previsione di cassa	0,00 0,00 0,00 0,00	0,00 0,00 0,00 0,00	0,00 0,00 0,00 0,00
Macroaggregato 108 Altre spese per redditi da capitale	previsione di competenza <i>di cui già impegnato</i> <i>di cui fondo pluriennale vincolato</i> previsione di cassa	0,00 0,00 0,00 0,00	0,00 0,00 0,00 0,00	0,00 0,00 0,00 0,00
Macroaggregato 109 Rimborsi e poste correttive delle entrate	previsione di competenza <i>di cui già impegnato</i> <i>di cui fondo pluriennale vincolato</i> previsione di cassa	0,00 0,00 0,00 0,00	0,00 0,00 0,00 0,00	0,00 0,00 0,00 0,00
Macroaggregato 110 Altre spese correnti	previsione di competenza <i>di cui già impegnato</i> <i>di cui fondo pluriennale vincolato</i> previsione di cassa	0,00 0,00 0,00 0,00	0,00 0,00 0,00 0,00	0,00 0,00 0,00 0,00
TOTALE MISSIONE 15 PROGRAMMA 2 TITOLO 1	previsione di competenza <i>di cui già impegnato</i> <i>di cui fondo pluriennale vincolato</i> previsione di cassa	0,00 0,00 0,00 0,00	0,00 0,00 0,00 0,00	0,00 0,00 0,00 0,00



Prospetto Missione Programma Titolo e Macroaggregato

COMUNE DI MARTELLAGO

SPESE

Esercizio: 2020

MISSIONE 15 PROGRAMMA 2 TITOLO 2				
MACROAGGREGATO		PREVISIONI ANNO 2020	PREVISIONI ANNO 2021	PREVISIONI ANNO 2022
Macroaggregato 201	previsione di competenza	0,00	0,00	0,00
Tributi in conto capitale a carico dell'ente	<i>di cui già impegnato</i>	<i>0,00</i>	<i>0,00</i>	<i>0,00</i>
	<i>di cui fondo pluriennale vincolato</i>	<i>0,00</i>	<i>0,00</i>	<i>0,00</i>
	previsione di cassa	0,00		
Macroaggregato 202	previsione di competenza	0,00	0,00	0,00
Investimenti fissi lordi e acquisto di terreni	<i>di cui già impegnato</i>	<i>0,00</i>	<i>0,00</i>	<i>0,00</i>
	<i>di cui fondo pluriennale vincolato</i>	<i>0,00</i>	<i>0,00</i>	<i>0,00</i>
	previsione di cassa	0,00		
Macroaggregato 203	previsione di competenza	0,00	0,00	0,00
Contributi agli investimenti	<i>di cui già impegnato</i>	<i>0,00</i>	<i>0,00</i>	<i>0,00</i>
	<i>di cui fondo pluriennale vincolato</i>	<i>0,00</i>	<i>0,00</i>	<i>0,00</i>
	previsione di cassa	0,00		
Macroaggregato 204	previsione di competenza	0,00	0,00	0,00
Altri trasferimenti in conto capitale	<i>di cui già impegnato</i>	<i>0,00</i>	<i>0,00</i>	<i>0,00</i>
	<i>di cui fondo pluriennale vincolato</i>	<i>0,00</i>	<i>0,00</i>	<i>0,00</i>
	previsione di cassa	0,00		
Macroaggregato 205	previsione di competenza	0,00	0,00	0,00
Altre spese in conto capitale	<i>di cui già impegnato</i>	<i>0,00</i>	<i>0,00</i>	<i>0,00</i>
	<i>di cui fondo pluriennale vincolato</i>	<i>0,00</i>	<i>0,00</i>	<i>0,00</i>
	previsione di cassa	0,00		
TOTALE MISSIONE 15 PROGRAMMA 2 TITOLO 2	previsione di competenza	0,00	0,00	0,00
	<i>di cui già impegnato</i>	<i>0,00</i>	<i>0,00</i>	<i>0,00</i>
	<i>di cui fondo pluriennale vincolato</i>	<i>0,00</i>	<i>0,00</i>	<i>0,00</i>
	previsione di cassa	0,00		



Prospetto Missione Programma Titolo e Macroaggregato

COMUNE DI MARTELLAGO

SPESE

Esercizio: 2020

MISSIONE 15 PROGRAMMA 2 TITOLO 3				
MACROAGGREGATO		PREVISIONI ANNO 2020	PREVISIONI ANNO 2021	PREVISIONI ANNO 2022
Macroaggregato 301	previsione di competenza	0,00	0,00	0,00
Acquisizioni di attività finanziarie	<i>di cui già impegnato</i>	<i>0,00</i>	<i>0,00</i>	<i>0,00</i>
	<i>di cui fondo pluriennale vincolato</i>	<i>0,00</i>	<i>0,00</i>	<i>0,00</i>
	previsione di cassa	0,00		
Macroaggregato 302	previsione di competenza	0,00	0,00	0,00
Concessione crediti di breve termine	<i>di cui già impegnato</i>	<i>0,00</i>	<i>0,00</i>	<i>0,00</i>
	<i>di cui fondo pluriennale vincolato</i>	<i>0,00</i>	<i>0,00</i>	<i>0,00</i>
	previsione di cassa	0,00		
Macroaggregato 303	previsione di competenza	0,00	0,00	0,00
Concessione crediti di medio-lungo termine	<i>di cui già impegnato</i>	<i>0,00</i>	<i>0,00</i>	<i>0,00</i>
	<i>di cui fondo pluriennale vincolato</i>	<i>0,00</i>	<i>0,00</i>	<i>0,00</i>
	previsione di cassa	0,00		
Macroaggregato 304	previsione di competenza	0,00	0,00	0,00
Altre spese per incremento di attività finanziarie	<i>di cui già impegnato</i>	<i>0,00</i>	<i>0,00</i>	<i>0,00</i>
	<i>di cui fondo pluriennale vincolato</i>	<i>0,00</i>	<i>0,00</i>	<i>0,00</i>
	previsione di cassa	0,00		
TOTALE MISSIONE 15 PROGRAMMA 2 TITOLO 3	previsione di competenza	0,00	0,00	0,00
	<i>di cui già impegnato</i>	<i>0,00</i>	<i>0,00</i>	<i>0,00</i>
	<i>di cui fondo pluriennale vincolato</i>	<i>0,00</i>	<i>0,00</i>	<i>0,00</i>
	previsione di cassa	0,00		



Prospetto Missione Programma Titolo e Macroaggregato

COMUNE DI MARTELLAGO

SPESE

Esercizio: 2020

MISSIONE 15 PROGRAMMA 3 TITOLO 1				
MACROAGGREGATO		PREVISIONI ANNO 2020	PREVISIONI ANNO 2021	PREVISIONI ANNO 2022
Macroaggregato 101 Redditi da lavoro dipendente	previsione di competenza <i>di cui già impegnato</i> <i>di cui fondo pluriennale vincolato</i> previsione di cassa	0,00 0,00 0,00 0,00	0,00 0,00 0,00 0,00	0,00 0,00 0,00 0,00
Macroaggregato 102 Imposte e tasse a carico dell'ente	previsione di competenza <i>di cui già impegnato</i> <i>di cui fondo pluriennale vincolato</i> previsione di cassa	0,00 0,00 0,00 0,00	0,00 0,00 0,00 0,00	0,00 0,00 0,00 0,00
Macroaggregato 103 Acquisto di beni e servizi	previsione di competenza <i>di cui già impegnato</i> <i>di cui fondo pluriennale vincolato</i> previsione di cassa	0,00 0,00 0,00 0,00	0,00 0,00 0,00 0,00	0,00 0,00 0,00 0,00
Macroaggregato 104 Trasferimenti correnti	previsione di competenza <i>di cui già impegnato</i> <i>di cui fondo pluriennale vincolato</i> previsione di cassa	1.500,00 0,00 0,00 3.700,00	1.500,00 0,00 0,00 0,00	1.500,00 0,00 0,00 0,00
Macroaggregato 105 Trasferimenti di tributi (solo per le Regioni)	previsione di competenza <i>di cui già impegnato</i> <i>di cui fondo pluriennale vincolato</i> previsione di cassa	0,00 0,00 0,00 0,00	0,00 0,00 0,00 0,00	0,00 0,00 0,00 0,00
Macroaggregato 106 Fondi perequativi (solo per le Regioni)	previsione di competenza <i>di cui già impegnato</i> <i>di cui fondo pluriennale vincolato</i> previsione di cassa	0,00 0,00 0,00 0,00	0,00 0,00 0,00 0,00	0,00 0,00 0,00 0,00
Macroaggregato 107 Interessi passivi	previsione di competenza <i>di cui già impegnato</i> <i>di cui fondo pluriennale vincolato</i> previsione di cassa	0,00 0,00 0,00 0,00	0,00 0,00 0,00 0,00	0,00 0,00 0,00 0,00
Macroaggregato 108 Altre spese per redditi da capitale	previsione di competenza <i>di cui già impegnato</i> <i>di cui fondo pluriennale vincolato</i> previsione di cassa	0,00 0,00 0,00 0,00	0,00 0,00 0,00 0,00	0,00 0,00 0,00 0,00
Macroaggregato 109 Rimborsi e poste correttive delle entrate	previsione di competenza <i>di cui già impegnato</i> <i>di cui fondo pluriennale vincolato</i> previsione di cassa	0,00 0,00 0,00 0,00	0,00 0,00 0,00 0,00	0,00 0,00 0,00 0,00
Macroaggregato 110 Altre spese correnti	previsione di competenza <i>di cui già impegnato</i> <i>di cui fondo pluriennale vincolato</i> previsione di cassa	0,00 0,00 0,00 0,00	0,00 0,00 0,00 0,00	0,00 0,00 0,00 0,00
TOTALE MISSIONE 15 PROGRAMMA 3 TITOLO 1	previsione di competenza <i>di cui già impegnato</i> <i>di cui fondo pluriennale vincolato</i> previsione di cassa	1.500,00 0,00 0,00 3.700,00	1.500,00 0,00 0,00 0,00	1.500,00 0,00 0,00 0,00



Prospetto Missione Programma Titolo e Macroaggregato

COMUNE DI MARTELLAGO

SPESE

Esercizio: 2020

MISSIONE 15 PROGRAMMA 3 TITOLO 2				
MACROAGGREGATO		PREVISIONI ANNO 2020	PREVISIONI ANNO 2021	PREVISIONI ANNO 2022
Macroaggregato 201	previsione di competenza	0,00	0,00	0,00
Tributi in conto capitale a carico dell'ente	<i>di cui già impegnato</i>	<i>0,00</i>	<i>0,00</i>	<i>0,00</i>
	<i>di cui fondo pluriennale vincolato</i>	<i>0,00</i>	<i>0,00</i>	<i>0,00</i>
	previsione di cassa	0,00		
Macroaggregato 202	previsione di competenza	0,00	0,00	0,00
Investimenti fissi lordi e acquisto di terreni	<i>di cui già impegnato</i>	<i>0,00</i>	<i>0,00</i>	<i>0,00</i>
	<i>di cui fondo pluriennale vincolato</i>	<i>0,00</i>	<i>0,00</i>	<i>0,00</i>
	previsione di cassa	0,00		
Macroaggregato 203	previsione di competenza	0,00	0,00	0,00
Contributi agli investimenti	<i>di cui già impegnato</i>	<i>0,00</i>	<i>0,00</i>	<i>0,00</i>
	<i>di cui fondo pluriennale vincolato</i>	<i>0,00</i>	<i>0,00</i>	<i>0,00</i>
	previsione di cassa	0,00		
Macroaggregato 204	previsione di competenza	0,00	0,00	0,00
Altri trasferimenti in conto capitale	<i>di cui già impegnato</i>	<i>0,00</i>	<i>0,00</i>	<i>0,00</i>
	<i>di cui fondo pluriennale vincolato</i>	<i>0,00</i>	<i>0,00</i>	<i>0,00</i>
	previsione di cassa	0,00		
Macroaggregato 205	previsione di competenza	0,00	0,00	0,00
Altre spese in conto capitale	<i>di cui già impegnato</i>	<i>0,00</i>	<i>0,00</i>	<i>0,00</i>
	<i>di cui fondo pluriennale vincolato</i>	<i>0,00</i>	<i>0,00</i>	<i>0,00</i>
	previsione di cassa	0,00		
TOTALE MISSIONE 15 PROGRAMMA 3 TITOLO 2	previsione di competenza	0,00	0,00	0,00
	<i>di cui già impegnato</i>	<i>0,00</i>	<i>0,00</i>	<i>0,00</i>
	<i>di cui fondo pluriennale vincolato</i>	<i>0,00</i>	<i>0,00</i>	<i>0,00</i>
	previsione di cassa	0,00		



Prospetto Missione Programma Titolo e Macroaggregato

COMUNE DI MARTELLAGO

SPESE

Esercizio: 2020

MISSIONE 15 PROGRAMMA 3 TITOLO 3				
MACROAGGREGATO		PREVISIONI ANNO 2020	PREVISIONI ANNO 2021	PREVISIONI ANNO 2022
Macroaggregato 301	previsione di competenza	0,00	0,00	0,00
Acquisizioni di attività finanziarie	<i>di cui già impegnato</i>	<i>0,00</i>	<i>0,00</i>	<i>0,00</i>
	<i>di cui fondo pluriennale vincolato</i>	<i>0,00</i>	<i>0,00</i>	<i>0,00</i>
	previsione di cassa	0,00		
Macroaggregato 302	previsione di competenza	0,00	0,00	0,00
Concessione crediti di breve termine	<i>di cui già impegnato</i>	<i>0,00</i>	<i>0,00</i>	<i>0,00</i>
	<i>di cui fondo pluriennale vincolato</i>	<i>0,00</i>	<i>0,00</i>	<i>0,00</i>
	previsione di cassa	0,00		
Macroaggregato 303	previsione di competenza	0,00	0,00	0,00
Concessione crediti di medio-lungo termine	<i>di cui già impegnato</i>	<i>0,00</i>	<i>0,00</i>	<i>0,00</i>
	<i>di cui fondo pluriennale vincolato</i>	<i>0,00</i>	<i>0,00</i>	<i>0,00</i>
	previsione di cassa	0,00		
Macroaggregato 304	previsione di competenza	0,00	0,00	0,00
Altre spese per incremento di attività finanziarie	<i>di cui già impegnato</i>	<i>0,00</i>	<i>0,00</i>	<i>0,00</i>
	<i>di cui fondo pluriennale vincolato</i>	<i>0,00</i>	<i>0,00</i>	<i>0,00</i>
	previsione di cassa	0,00		
TOTALE MISSIONE 15 PROGRAMMA 3 TITOLO 3	previsione di competenza	0,00	0,00	0,00
	<i>di cui già impegnato</i>	<i>0,00</i>	<i>0,00</i>	<i>0,00</i>
	<i>di cui fondo pluriennale vincolato</i>	<i>0,00</i>	<i>0,00</i>	<i>0,00</i>
	previsione di cassa	0,00		



Prospetto Missione Programma Titolo e Macroaggregato

COMUNE DI MARTELLAGO

SPESE

Esercizio: 2020

MISSIONE 15 PROGRAMMA 4 TITOLO 1				
MACROAGGREGATO		PREVISIONI ANNO 2020	PREVISIONI ANNO 2021	PREVISIONI ANNO 2022
Macroaggregato 101 Redditi da lavoro dipendente	previsione di competenza <i>di cui già impegnato</i> <i>di cui fondo pluriennale vincolato</i> previsione di cassa	0,00 0,00 0,00 0,00	0,00 0,00 0,00 0,00	0,00 0,00 0,00 0,00
Macroaggregato 102 Imposte e tasse a carico dell'ente	previsione di competenza <i>di cui già impegnato</i> <i>di cui fondo pluriennale vincolato</i> previsione di cassa	0,00 0,00 0,00 0,00	0,00 0,00 0,00 0,00	0,00 0,00 0,00 0,00
Macroaggregato 103 Acquisto di beni e servizi	previsione di competenza <i>di cui già impegnato</i> <i>di cui fondo pluriennale vincolato</i> previsione di cassa	0,00 0,00 0,00 0,00	0,00 0,00 0,00 0,00	0,00 0,00 0,00 0,00
Macroaggregato 104 Trasferimenti correnti	previsione di competenza <i>di cui già impegnato</i> <i>di cui fondo pluriennale vincolato</i> previsione di cassa	0,00 0,00 0,00 0,00	0,00 0,00 0,00 0,00	0,00 0,00 0,00 0,00
Macroaggregato 105 Trasferimenti di tributi (solo per le Regioni)	previsione di competenza <i>di cui già impegnato</i> <i>di cui fondo pluriennale vincolato</i> previsione di cassa	0,00 0,00 0,00 0,00	0,00 0,00 0,00 0,00	0,00 0,00 0,00 0,00
Macroaggregato 106 Fondi perequativi (solo per le Regioni)	previsione di competenza <i>di cui già impegnato</i> <i>di cui fondo pluriennale vincolato</i> previsione di cassa	0,00 0,00 0,00 0,00	0,00 0,00 0,00 0,00	0,00 0,00 0,00 0,00
Macroaggregato 107 Interessi passivi	previsione di competenza <i>di cui già impegnato</i> <i>di cui fondo pluriennale vincolato</i> previsione di cassa	0,00 0,00 0,00 0,00	0,00 0,00 0,00 0,00	0,00 0,00 0,00 0,00
Macroaggregato 108 Altre spese per redditi da capitale	previsione di competenza <i>di cui già impegnato</i> <i>di cui fondo pluriennale vincolato</i> previsione di cassa	0,00 0,00 0,00 0,00	0,00 0,00 0,00 0,00	0,00 0,00 0,00 0,00
Macroaggregato 109 Rimborsi e poste correttive delle entrate	previsione di competenza <i>di cui già impegnato</i> <i>di cui fondo pluriennale vincolato</i> previsione di cassa	0,00 0,00 0,00 0,00	0,00 0,00 0,00 0,00	0,00 0,00 0,00 0,00
Macroaggregato 110 Altre spese correnti	previsione di competenza <i>di cui già impegnato</i> <i>di cui fondo pluriennale vincolato</i> previsione di cassa	0,00 0,00 0,00 0,00	0,00 0,00 0,00 0,00	0,00 0,00 0,00 0,00
TOTALE MISSIONE 15 PROGRAMMA 4 TITOLO 1	previsione di competenza <i>di cui già impegnato</i> <i>di cui fondo pluriennale vincolato</i> previsione di cassa	0,00 0,00 0,00 0,00	0,00 0,00 0,00 0,00	0,00 0,00 0,00 0,00



Prospetto Missione Programma Titolo e Macroaggregato

COMUNE DI MARTELLAGO

SPESE

Esercizio: 2020

MISSIONE 15 PROGRAMMA 4 TITOLO 2				
MACROAGGREGATO		PREVISIONI ANNO 2020	PREVISIONI ANNO 2021	PREVISIONI ANNO 2022
Macroaggregato 201	previsione di competenza	0,00	0,00	0,00
Tributi in conto capitale a carico dell'ente	<i>di cui già impegnato</i>	<i>0,00</i>	<i>0,00</i>	<i>0,00</i>
	<i>di cui fondo pluriennale vincolato</i>	<i>0,00</i>	<i>0,00</i>	<i>0,00</i>
	previsione di cassa	0,00		
Macroaggregato 202	previsione di competenza	0,00	0,00	0,00
Investimenti fissi lordi e acquisto di terreni	<i>di cui già impegnato</i>	<i>0,00</i>	<i>0,00</i>	<i>0,00</i>
	<i>di cui fondo pluriennale vincolato</i>	<i>0,00</i>	<i>0,00</i>	<i>0,00</i>
	previsione di cassa	0,00		
Macroaggregato 203	previsione di competenza	0,00	0,00	0,00
Contributi agli investimenti	<i>di cui già impegnato</i>	<i>0,00</i>	<i>0,00</i>	<i>0,00</i>
	<i>di cui fondo pluriennale vincolato</i>	<i>0,00</i>	<i>0,00</i>	<i>0,00</i>
	previsione di cassa	0,00		
Macroaggregato 204	previsione di competenza	0,00	0,00	0,00
Altri trasferimenti in conto capitale	<i>di cui già impegnato</i>	<i>0,00</i>	<i>0,00</i>	<i>0,00</i>
	<i>di cui fondo pluriennale vincolato</i>	<i>0,00</i>	<i>0,00</i>	<i>0,00</i>
	previsione di cassa	0,00		
Macroaggregato 205	previsione di competenza	0,00	0,00	0,00
Altre spese in conto capitale	<i>di cui già impegnato</i>	<i>0,00</i>	<i>0,00</i>	<i>0,00</i>
	<i>di cui fondo pluriennale vincolato</i>	<i>0,00</i>	<i>0,00</i>	<i>0,00</i>
	previsione di cassa	0,00		
TOTALE MISSIONE 15 PROGRAMMA 4 TITOLO 2	previsione di competenza	0,00	0,00	0,00
	<i>di cui già impegnato</i>	<i>0,00</i>	<i>0,00</i>	<i>0,00</i>
	<i>di cui fondo pluriennale vincolato</i>	<i>0,00</i>	<i>0,00</i>	<i>0,00</i>
	previsione di cassa	0,00		



Prospetto Missione Programma Titolo e Macroaggregato

COMUNE DI MARTELLAGO

SPESE

Esercizio: 2020

MISSIONE 15 PROGRAMMA 4 TITOLO 3				
MACROAGGREGATO		PREVISIONI ANNO 2020	PREVISIONI ANNO 2021	PREVISIONI ANNO 2022
Macroaggregato 301	previsione di competenza	0,00	0,00	0,00
Acquisizioni di attività finanziarie	<i>di cui già impegnato</i>	<i>0,00</i>	<i>0,00</i>	<i>0,00</i>
	<i>di cui fondo pluriennale vincolato</i>	<i>0,00</i>	<i>0,00</i>	<i>0,00</i>
	previsione di cassa	0,00		
Macroaggregato 302	previsione di competenza	0,00	0,00	0,00
Concessione crediti di breve termine	<i>di cui già impegnato</i>	<i>0,00</i>	<i>0,00</i>	<i>0,00</i>
	<i>di cui fondo pluriennale vincolato</i>	<i>0,00</i>	<i>0,00</i>	<i>0,00</i>
	previsione di cassa	0,00		
Macroaggregato 303	previsione di competenza	0,00	0,00	0,00
Concessione crediti di medio-lungo termine	<i>di cui già impegnato</i>	<i>0,00</i>	<i>0,00</i>	<i>0,00</i>
	<i>di cui fondo pluriennale vincolato</i>	<i>0,00</i>	<i>0,00</i>	<i>0,00</i>
	previsione di cassa	0,00		
Macroaggregato 304	previsione di competenza	0,00	0,00	0,00
Altre spese per incremento di attività finanziarie	<i>di cui già impegnato</i>	<i>0,00</i>	<i>0,00</i>	<i>0,00</i>
	<i>di cui fondo pluriennale vincolato</i>	<i>0,00</i>	<i>0,00</i>	<i>0,00</i>
	previsione di cassa	0,00		
TOTALE MISSIONE 15 PROGRAMMA 4 TITOLO 3	previsione di competenza	0,00	0,00	0,00
	<i>di cui già impegnato</i>	<i>0,00</i>	<i>0,00</i>	<i>0,00</i>
	<i>di cui fondo pluriennale vincolato</i>	<i>0,00</i>	<i>0,00</i>	<i>0,00</i>
	previsione di cassa	0,00		



Prospetto Missione Programma Titolo e Macroaggregato

COMUNE DI MARTELLAGO

SPESE

Esercizio: 2020

MISSIONE 16 PROGRAMMA 1 TITOLO 1				
MACROAGGREGATO		PREVISIONI ANNO 2020	PREVISIONI ANNO 2021	PREVISIONI ANNO 2022
Macroaggregato 101 Redditi da lavoro dipendente	previsione di competenza <i>di cui già impegnato</i> <i>di cui fondo pluriennale vincolato</i> previsione di cassa	0,00 0,00 0,00 0,00	0,00 0,00 0,00 0,00	0,00 0,00 0,00 0,00
Macroaggregato 102 Imposte e tasse a carico dell'ente	previsione di competenza <i>di cui già impegnato</i> <i>di cui fondo pluriennale vincolato</i> previsione di cassa	0,00 0,00 0,00 0,00	0,00 0,00 0,00 0,00	0,00 0,00 0,00 0,00
Macroaggregato 103 Acquisto di beni e servizi	previsione di competenza <i>di cui già impegnato</i> <i>di cui fondo pluriennale vincolato</i> previsione di cassa	0,00 0,00 0,00 0,00	0,00 0,00 0,00 0,00	0,00 0,00 0,00 0,00
Macroaggregato 104 Trasferimenti correnti	previsione di competenza <i>di cui già impegnato</i> <i>di cui fondo pluriennale vincolato</i> previsione di cassa	0,00 0,00 0,00 0,00	0,00 0,00 0,00 0,00	0,00 0,00 0,00 0,00
Macroaggregato 105 Trasferimenti di tributi (solo per le Regioni)	previsione di competenza <i>di cui già impegnato</i> <i>di cui fondo pluriennale vincolato</i> previsione di cassa	0,00 0,00 0,00 0,00	0,00 0,00 0,00 0,00	0,00 0,00 0,00 0,00
Macroaggregato 106 Fondi perequativi (solo per le Regioni)	previsione di competenza <i>di cui già impegnato</i> <i>di cui fondo pluriennale vincolato</i> previsione di cassa	0,00 0,00 0,00 0,00	0,00 0,00 0,00 0,00	0,00 0,00 0,00 0,00
Macroaggregato 107 Interessi passivi	previsione di competenza <i>di cui già impegnato</i> <i>di cui fondo pluriennale vincolato</i> previsione di cassa	0,00 0,00 0,00 0,00	0,00 0,00 0,00 0,00	0,00 0,00 0,00 0,00
Macroaggregato 108 Altre spese per redditi da capitale	previsione di competenza <i>di cui già impegnato</i> <i>di cui fondo pluriennale vincolato</i> previsione di cassa	0,00 0,00 0,00 0,00	0,00 0,00 0,00 0,00	0,00 0,00 0,00 0,00
Macroaggregato 109 Rimborsi e poste correttive delle entrate	previsione di competenza <i>di cui già impegnato</i> <i>di cui fondo pluriennale vincolato</i> previsione di cassa	0,00 0,00 0,00 0,00	0,00 0,00 0,00 0,00	0,00 0,00 0,00 0,00
Macroaggregato 110 Altre spese correnti	previsione di competenza <i>di cui già impegnato</i> <i>di cui fondo pluriennale vincolato</i> previsione di cassa	0,00 0,00 0,00 0,00	0,00 0,00 0,00 0,00	0,00 0,00 0,00 0,00
TOTALE MISSIONE 16 PROGRAMMA 1 TITOLO 1	previsione di competenza <i>di cui già impegnato</i> <i>di cui fondo pluriennale vincolato</i> previsione di cassa	0,00 0,00 0,00 0,00	0,00 0,00 0,00 0,00	0,00 0,00 0,00 0,00



Prospetto Missione Programma Titolo e Macroaggregato

COMUNE DI MARTELLAGO

SPESE

Esercizio: 2020

MISSIONE 16 PROGRAMMA 1 TITOLO 2				
MACROAGGREGATO		PREVISIONI ANNO 2020	PREVISIONI ANNO 2021	PREVISIONI ANNO 2022
Macroaggregato 201	previsione di competenza	0,00	0,00	0,00
Tributi in conto capitale a carico dell'ente	<i>di cui già impegnato</i>	<i>0,00</i>	<i>0,00</i>	<i>0,00</i>
	<i>di cui fondo pluriennale vincolato</i>	<i>0,00</i>	<i>0,00</i>	<i>0,00</i>
	previsione di cassa	0,00		
Macroaggregato 202	previsione di competenza	0,00	0,00	0,00
Investimenti fissi lordi e acquisto di terreni	<i>di cui già impegnato</i>	<i>0,00</i>	<i>0,00</i>	<i>0,00</i>
	<i>di cui fondo pluriennale vincolato</i>	<i>0,00</i>	<i>0,00</i>	<i>0,00</i>
	previsione di cassa	0,00		
Macroaggregato 203	previsione di competenza	0,00	0,00	0,00
Contributi agli investimenti	<i>di cui già impegnato</i>	<i>0,00</i>	<i>0,00</i>	<i>0,00</i>
	<i>di cui fondo pluriennale vincolato</i>	<i>0,00</i>	<i>0,00</i>	<i>0,00</i>
	previsione di cassa	0,00		
Macroaggregato 204	previsione di competenza	0,00	0,00	0,00
Altri trasferimenti in conto capitale	<i>di cui già impegnato</i>	<i>0,00</i>	<i>0,00</i>	<i>0,00</i>
	<i>di cui fondo pluriennale vincolato</i>	<i>0,00</i>	<i>0,00</i>	<i>0,00</i>
	previsione di cassa	0,00		
Macroaggregato 205	previsione di competenza	0,00	0,00	0,00
Altre spese in conto capitale	<i>di cui già impegnato</i>	<i>0,00</i>	<i>0,00</i>	<i>0,00</i>
	<i>di cui fondo pluriennale vincolato</i>	<i>0,00</i>	<i>0,00</i>	<i>0,00</i>
	previsione di cassa	0,00		
TOTALE MISSIONE 16 PROGRAMMA 1 TITOLO 2	previsione di competenza	0,00	0,00	0,00
	<i>di cui già impegnato</i>	<i>0,00</i>	<i>0,00</i>	<i>0,00</i>
	<i>di cui fondo pluriennale vincolato</i>	<i>0,00</i>	<i>0,00</i>	<i>0,00</i>
	previsione di cassa	0,00		



Prospetto Missione Programma Titolo e Macroaggregato

COMUNE DI MARTELLAGO

SPESE

Esercizio: 2020

MISSIONE 16 PROGRAMMA 1 TITOLO 3				
MACROAGGREGATO		PREVISIONI ANNO 2020	PREVISIONI ANNO 2021	PREVISIONI ANNO 2022
Macroaggregato 301	previsione di competenza	0,00	0,00	0,00
Acquisizioni di attività finanziarie	<i>di cui già impegnato</i>	<i>0,00</i>	<i>0,00</i>	<i>0,00</i>
	<i>di cui fondo pluriennale vincolato</i>	<i>0,00</i>	<i>0,00</i>	<i>0,00</i>
	previsione di cassa	0,00		
Macroaggregato 302	previsione di competenza	0,00	0,00	0,00
Concessione crediti di breve termine	<i>di cui già impegnato</i>	<i>0,00</i>	<i>0,00</i>	<i>0,00</i>
	<i>di cui fondo pluriennale vincolato</i>	<i>0,00</i>	<i>0,00</i>	<i>0,00</i>
	previsione di cassa	0,00		
Macroaggregato 303	previsione di competenza	0,00	0,00	0,00
Concessione crediti di medio-lungo termine	<i>di cui già impegnato</i>	<i>0,00</i>	<i>0,00</i>	<i>0,00</i>
	<i>di cui fondo pluriennale vincolato</i>	<i>0,00</i>	<i>0,00</i>	<i>0,00</i>
	previsione di cassa	0,00		
Macroaggregato 304	previsione di competenza	0,00	0,00	0,00
Altre spese per incremento di attività finanziarie	<i>di cui già impegnato</i>	<i>0,00</i>	<i>0,00</i>	<i>0,00</i>
	<i>di cui fondo pluriennale vincolato</i>	<i>0,00</i>	<i>0,00</i>	<i>0,00</i>
	previsione di cassa	0,00		
TOTALE MISSIONE 16 PROGRAMMA 1 TITOLO 3	previsione di competenza	0,00	0,00	0,00
	<i>di cui già impegnato</i>	<i>0,00</i>	<i>0,00</i>	<i>0,00</i>
	<i>di cui fondo pluriennale vincolato</i>	<i>0,00</i>	<i>0,00</i>	<i>0,00</i>
	previsione di cassa	0,00		



Prospetto Missione Programma Titolo e Macroaggregato

COMUNE DI MARTELLAGO

SPESE

Esercizio: 2020

MISSIONE 16 PROGRAMMA 2 TITOLO 1				
MACROAGGREGATO		PREVISIONI ANNO 2020	PREVISIONI ANNO 2021	PREVISIONI ANNO 2022
Macroaggregato 101 Redditi da lavoro dipendente	previsione di competenza <i>di cui già impegnato</i> <i>di cui fondo pluriennale vincolato</i> previsione di cassa	0,00 0,00 0,00 0,00	0,00 0,00 0,00 0,00	0,00 0,00 0,00 0,00
Macroaggregato 102 Imposte e tasse a carico dell'ente	previsione di competenza <i>di cui già impegnato</i> <i>di cui fondo pluriennale vincolato</i> previsione di cassa	0,00 0,00 0,00 0,00	0,00 0,00 0,00 0,00	0,00 0,00 0,00 0,00
Macroaggregato 103 Acquisto di beni e servizi	previsione di competenza <i>di cui già impegnato</i> <i>di cui fondo pluriennale vincolato</i> previsione di cassa	0,00 0,00 0,00 0,00	0,00 0,00 0,00 0,00	0,00 0,00 0,00 0,00
Macroaggregato 104 Trasferimenti correnti	previsione di competenza <i>di cui già impegnato</i> <i>di cui fondo pluriennale vincolato</i> previsione di cassa	0,00 0,00 0,00 0,00	0,00 0,00 0,00 0,00	0,00 0,00 0,00 0,00
Macroaggregato 105 Trasferimenti di tributi (solo per le Regioni)	previsione di competenza <i>di cui già impegnato</i> <i>di cui fondo pluriennale vincolato</i> previsione di cassa	0,00 0,00 0,00 0,00	0,00 0,00 0,00 0,00	0,00 0,00 0,00 0,00
Macroaggregato 106 Fondi perequativi (solo per le Regioni)	previsione di competenza <i>di cui già impegnato</i> <i>di cui fondo pluriennale vincolato</i> previsione di cassa	0,00 0,00 0,00 0,00	0,00 0,00 0,00 0,00	0,00 0,00 0,00 0,00
Macroaggregato 107 Interessi passivi	previsione di competenza <i>di cui già impegnato</i> <i>di cui fondo pluriennale vincolato</i> previsione di cassa	0,00 0,00 0,00 0,00	0,00 0,00 0,00 0,00	0,00 0,00 0,00 0,00
Macroaggregato 108 Altre spese per redditi da capitale	previsione di competenza <i>di cui già impegnato</i> <i>di cui fondo pluriennale vincolato</i> previsione di cassa	0,00 0,00 0,00 0,00	0,00 0,00 0,00 0,00	0,00 0,00 0,00 0,00
Macroaggregato 109 Rimborsi e poste correttive delle entrate	previsione di competenza <i>di cui già impegnato</i> <i>di cui fondo pluriennale vincolato</i> previsione di cassa	0,00 0,00 0,00 0,00	0,00 0,00 0,00 0,00	0,00 0,00 0,00 0,00
Macroaggregato 110 Altre spese correnti	previsione di competenza <i>di cui già impegnato</i> <i>di cui fondo pluriennale vincolato</i> previsione di cassa	0,00 0,00 0,00 0,00	0,00 0,00 0,00 0,00	0,00 0,00 0,00 0,00
TOTALE MISSIONE 16 PROGRAMMA 2 TITOLO 1	previsione di competenza <i>di cui già impegnato</i> <i>di cui fondo pluriennale vincolato</i> previsione di cassa	0,00 0,00 0,00 0,00	0,00 0,00 0,00 0,00	0,00 0,00 0,00 0,00



Prospetto Missione Programma Titolo e Macroaggregato

COMUNE DI MARTELLAGO

SPESE

Esercizio: 2020

MISSIONE 16 PROGRAMMA 2 TITOLO 2				
MACROAGGREGATO		PREVISIONI ANNO 2020	PREVISIONI ANNO 2021	PREVISIONI ANNO 2022
Macroaggregato 201	previsione di competenza	0,00	0,00	0,00
Tributi in conto capitale a carico dell'ente	<i>di cui già impegnato</i>	<i>0,00</i>	<i>0,00</i>	<i>0,00</i>
	<i>di cui fondo pluriennale vincolato</i>	<i>0,00</i>	<i>0,00</i>	<i>0,00</i>
	previsione di cassa	0,00		
Macroaggregato 202	previsione di competenza	0,00	0,00	0,00
Investimenti fissi lordi e acquisto di terreni	<i>di cui già impegnato</i>	<i>0,00</i>	<i>0,00</i>	<i>0,00</i>
	<i>di cui fondo pluriennale vincolato</i>	<i>0,00</i>	<i>0,00</i>	<i>0,00</i>
	previsione di cassa	0,00		
Macroaggregato 203	previsione di competenza	0,00	0,00	0,00
Contributi agli investimenti	<i>di cui già impegnato</i>	<i>0,00</i>	<i>0,00</i>	<i>0,00</i>
	<i>di cui fondo pluriennale vincolato</i>	<i>0,00</i>	<i>0,00</i>	<i>0,00</i>
	previsione di cassa	0,00		
Macroaggregato 204	previsione di competenza	0,00	0,00	0,00
Altri trasferimenti in conto capitale	<i>di cui già impegnato</i>	<i>0,00</i>	<i>0,00</i>	<i>0,00</i>
	<i>di cui fondo pluriennale vincolato</i>	<i>0,00</i>	<i>0,00</i>	<i>0,00</i>
	previsione di cassa	0,00		
Macroaggregato 205	previsione di competenza	0,00	0,00	0,00
Altre spese in conto capitale	<i>di cui già impegnato</i>	<i>0,00</i>	<i>0,00</i>	<i>0,00</i>
	<i>di cui fondo pluriennale vincolato</i>	<i>0,00</i>	<i>0,00</i>	<i>0,00</i>
	previsione di cassa	0,00		
TOTALE MISSIONE 16 PROGRAMMA 2 TITOLO 2	previsione di competenza	0,00	0,00	0,00
	<i>di cui già impegnato</i>	<i>0,00</i>	<i>0,00</i>	<i>0,00</i>
	<i>di cui fondo pluriennale vincolato</i>	<i>0,00</i>	<i>0,00</i>	<i>0,00</i>
	previsione di cassa	0,00		



Prospetto Missione Programma Titolo e Macroaggregato

COMUNE DI MARTELLAGO

SPESE

Esercizio: 2020

MISSIONE 16 PROGRAMMA 2 TITOLO 3				
MACROAGGREGATO		PREVISIONI ANNO 2020	PREVISIONI ANNO 2021	PREVISIONI ANNO 2022
Macroaggregato 301	previsione di competenza	0,00	0,00	0,00
Acquisizioni di attività finanziarie	<i>di cui già impegnato</i>	<i>0,00</i>	<i>0,00</i>	<i>0,00</i>
	<i>di cui fondo pluriennale vincolato</i>	<i>0,00</i>	<i>0,00</i>	<i>0,00</i>
	previsione di cassa	0,00		
Macroaggregato 302	previsione di competenza	0,00	0,00	0,00
Concessione crediti di breve termine	<i>di cui già impegnato</i>	<i>0,00</i>	<i>0,00</i>	<i>0,00</i>
	<i>di cui fondo pluriennale vincolato</i>	<i>0,00</i>	<i>0,00</i>	<i>0,00</i>
	previsione di cassa	0,00		
Macroaggregato 303	previsione di competenza	0,00	0,00	0,00
Concessione crediti di medio-lungo termine	<i>di cui già impegnato</i>	<i>0,00</i>	<i>0,00</i>	<i>0,00</i>
	<i>di cui fondo pluriennale vincolato</i>	<i>0,00</i>	<i>0,00</i>	<i>0,00</i>
	previsione di cassa	0,00		
Macroaggregato 304	previsione di competenza	0,00	0,00	0,00
Altre spese per incremento di attività finanziarie	<i>di cui già impegnato</i>	<i>0,00</i>	<i>0,00</i>	<i>0,00</i>
	<i>di cui fondo pluriennale vincolato</i>	<i>0,00</i>	<i>0,00</i>	<i>0,00</i>
	previsione di cassa	0,00		
TOTALE MISSIONE 16 PROGRAMMA 2 TITOLO 3	previsione di competenza	0,00	0,00	0,00
	<i>di cui già impegnato</i>	<i>0,00</i>	<i>0,00</i>	<i>0,00</i>
	<i>di cui fondo pluriennale vincolato</i>	<i>0,00</i>	<i>0,00</i>	<i>0,00</i>
	previsione di cassa	0,00		



Prospetto Missione Programma Titolo e Macroaggregato

COMUNE DI MARTELLAGO

SPESE

Esercizio: 2020

MISSIONE 16 PROGRAMMA 3 TITOLO 1				
MACROAGGREGATO		PREVISIONI ANNO 2020	PREVISIONI ANNO 2021	PREVISIONI ANNO 2022
Macroaggregato 101 Redditi da lavoro dipendente	previsione di competenza <i>di cui già impegnato</i> <i>di cui fondo pluriennale vincolato</i> previsione di cassa	0,00 0,00 0,00 0,00	0,00 0,00 0,00 0,00	0,00 0,00 0,00 0,00
Macroaggregato 102 Imposte e tasse a carico dell'ente	previsione di competenza <i>di cui già impegnato</i> <i>di cui fondo pluriennale vincolato</i> previsione di cassa	0,00 0,00 0,00 0,00	0,00 0,00 0,00 0,00	0,00 0,00 0,00 0,00
Macroaggregato 103 Acquisto di beni e servizi	previsione di competenza <i>di cui già impegnato</i> <i>di cui fondo pluriennale vincolato</i> previsione di cassa	0,00 0,00 0,00 0,00	0,00 0,00 0,00 0,00	0,00 0,00 0,00 0,00
Macroaggregato 104 Trasferimenti correnti	previsione di competenza <i>di cui già impegnato</i> <i>di cui fondo pluriennale vincolato</i> previsione di cassa	0,00 0,00 0,00 0,00	0,00 0,00 0,00 0,00	0,00 0,00 0,00 0,00
Macroaggregato 105 Trasferimenti di tributi (solo per le Regioni)	previsione di competenza <i>di cui già impegnato</i> <i>di cui fondo pluriennale vincolato</i> previsione di cassa	0,00 0,00 0,00 0,00	0,00 0,00 0,00 0,00	0,00 0,00 0,00 0,00
Macroaggregato 106 Fondi perequativi (solo per le Regioni)	previsione di competenza <i>di cui già impegnato</i> <i>di cui fondo pluriennale vincolato</i> previsione di cassa	0,00 0,00 0,00 0,00	0,00 0,00 0,00 0,00	0,00 0,00 0,00 0,00
Macroaggregato 107 Interessi passivi	previsione di competenza <i>di cui già impegnato</i> <i>di cui fondo pluriennale vincolato</i> previsione di cassa	0,00 0,00 0,00 0,00	0,00 0,00 0,00 0,00	0,00 0,00 0,00 0,00
Macroaggregato 108 Altre spese per redditi da capitale	previsione di competenza <i>di cui già impegnato</i> <i>di cui fondo pluriennale vincolato</i> previsione di cassa	0,00 0,00 0,00 0,00	0,00 0,00 0,00 0,00	0,00 0,00 0,00 0,00
Macroaggregato 109 Rimborsi e poste correttive delle entrate	previsione di competenza <i>di cui già impegnato</i> <i>di cui fondo pluriennale vincolato</i> previsione di cassa	0,00 0,00 0,00 0,00	0,00 0,00 0,00 0,00	0,00 0,00 0,00 0,00
Macroaggregato 110 Altre spese correnti	previsione di competenza <i>di cui già impegnato</i> <i>di cui fondo pluriennale vincolato</i> previsione di cassa	0,00 0,00 0,00 0,00	0,00 0,00 0,00 0,00	0,00 0,00 0,00 0,00
TOTALE MISSIONE 16 PROGRAMMA 3 TITOLO 1	previsione di competenza <i>di cui già impegnato</i> <i>di cui fondo pluriennale vincolato</i> previsione di cassa	0,00 0,00 0,00 0,00	0,00 0,00 0,00 0,00	0,00 0,00 0,00 0,00



Prospetto Missione Programma Titolo e Macroaggregato

COMUNE DI MARTELLAGO

SPESE

Esercizio: 2020

MISSIONE 16 PROGRAMMA 3 TITOLO 2				
MACROAGGREGATO		PREVISIONI ANNO 2020	PREVISIONI ANNO 2021	PREVISIONI ANNO 2022
Macroaggregato 201	previsione di competenza	0,00	0,00	0,00
Tributi in conto capitale a carico dell'ente	<i>di cui già impegnato</i>	<i>0,00</i>	<i>0,00</i>	<i>0,00</i>
	<i>di cui fondo pluriennale vincolato</i>	<i>0,00</i>	<i>0,00</i>	<i>0,00</i>
	previsione di cassa	0,00		
Macroaggregato 202	previsione di competenza	0,00	0,00	0,00
Investimenti fissi lordi e acquisto di terreni	<i>di cui già impegnato</i>	<i>0,00</i>	<i>0,00</i>	<i>0,00</i>
	<i>di cui fondo pluriennale vincolato</i>	<i>0,00</i>	<i>0,00</i>	<i>0,00</i>
	previsione di cassa	0,00		
Macroaggregato 203	previsione di competenza	0,00	0,00	0,00
Contributi agli investimenti	<i>di cui già impegnato</i>	<i>0,00</i>	<i>0,00</i>	<i>0,00</i>
	<i>di cui fondo pluriennale vincolato</i>	<i>0,00</i>	<i>0,00</i>	<i>0,00</i>
	previsione di cassa	0,00		
Macroaggregato 204	previsione di competenza	0,00	0,00	0,00
Altri trasferimenti in conto capitale	<i>di cui già impegnato</i>	<i>0,00</i>	<i>0,00</i>	<i>0,00</i>
	<i>di cui fondo pluriennale vincolato</i>	<i>0,00</i>	<i>0,00</i>	<i>0,00</i>
	previsione di cassa	0,00		
Macroaggregato 205	previsione di competenza	0,00	0,00	0,00
Altre spese in conto capitale	<i>di cui già impegnato</i>	<i>0,00</i>	<i>0,00</i>	<i>0,00</i>
	<i>di cui fondo pluriennale vincolato</i>	<i>0,00</i>	<i>0,00</i>	<i>0,00</i>
	previsione di cassa	0,00		
TOTALE MISSIONE 16 PROGRAMMA 3 TITOLO 2	previsione di competenza	0,00	0,00	0,00
	<i>di cui già impegnato</i>	<i>0,00</i>	<i>0,00</i>	<i>0,00</i>
	<i>di cui fondo pluriennale vincolato</i>	<i>0,00</i>	<i>0,00</i>	<i>0,00</i>
	previsione di cassa	0,00		



Prospetto Missione Programma Titolo e Macroaggregato

COMUNE DI MARTELLAGO

SPESE

Esercizio: 2020

MISSIONE 16 PROGRAMMA 3 TITOLO 3				
MACROAGGREGATO		PREVISIONI ANNO 2020	PREVISIONI ANNO 2021	PREVISIONI ANNO 2022
Macroaggregato 301	previsione di competenza	0,00	0,00	0,00
Acquisizioni di attività finanziarie	<i>di cui già impegnato</i>	<i>0,00</i>	<i>0,00</i>	<i>0,00</i>
	<i>di cui fondo pluriennale vincolato</i>	<i>0,00</i>	<i>0,00</i>	<i>0,00</i>
	previsione di cassa	0,00		
Macroaggregato 302	previsione di competenza	0,00	0,00	0,00
Concessione crediti di breve termine	<i>di cui già impegnato</i>	<i>0,00</i>	<i>0,00</i>	<i>0,00</i>
	<i>di cui fondo pluriennale vincolato</i>	<i>0,00</i>	<i>0,00</i>	<i>0,00</i>
	previsione di cassa	0,00		
Macroaggregato 303	previsione di competenza	0,00	0,00	0,00
Concessione crediti di medio-lungo termine	<i>di cui già impegnato</i>	<i>0,00</i>	<i>0,00</i>	<i>0,00</i>
	<i>di cui fondo pluriennale vincolato</i>	<i>0,00</i>	<i>0,00</i>	<i>0,00</i>
	previsione di cassa	0,00		
Macroaggregato 304	previsione di competenza	0,00	0,00	0,00
Altre spese per incremento di attività finanziarie	<i>di cui già impegnato</i>	<i>0,00</i>	<i>0,00</i>	<i>0,00</i>
	<i>di cui fondo pluriennale vincolato</i>	<i>0,00</i>	<i>0,00</i>	<i>0,00</i>
	previsione di cassa	0,00		
TOTALE MISSIONE 16 PROGRAMMA 3 TITOLO 3	previsione di competenza	0,00	0,00	0,00
	<i>di cui già impegnato</i>	<i>0,00</i>	<i>0,00</i>	<i>0,00</i>
	<i>di cui fondo pluriennale vincolato</i>	<i>0,00</i>	<i>0,00</i>	<i>0,00</i>
	previsione di cassa	0,00		



Prospetto Missione Programma Titolo e Macroaggregato

COMUNE DI MARTELLAGO

SPESE

Esercizio: 2020

MISSIONE 17 PROGRAMMA 1 TITOLO 1				
MACROAGGREGATO		PREVISIONI ANNO 2020	PREVISIONI ANNO 2021	PREVISIONI ANNO 2022
Macroaggregato 101 Redditi da lavoro dipendente	previsione di competenza <i>di cui già impegnato</i> <i>di cui fondo pluriennale vincolato</i> previsione di cassa	0,00 0,00 0,00 0,00	0,00 0,00 0,00 0,00	0,00 0,00 0,00 0,00
Macroaggregato 102 Imposte e tasse a carico dell'ente	previsione di competenza <i>di cui già impegnato</i> <i>di cui fondo pluriennale vincolato</i> previsione di cassa	0,00 0,00 0,00 0,00	0,00 0,00 0,00 0,00	0,00 0,00 0,00 0,00
Macroaggregato 103 Acquisto di beni e servizi	previsione di competenza <i>di cui già impegnato</i> <i>di cui fondo pluriennale vincolato</i> previsione di cassa	100,00 0,00 0,00 204,81	100,00 0,00 0,00 0,00	100,00 0,00 0,00 0,00
Macroaggregato 104 Trasferimenti correnti	previsione di competenza <i>di cui già impegnato</i> <i>di cui fondo pluriennale vincolato</i> previsione di cassa	0,00 0,00 0,00 0,00	0,00 0,00 0,00 0,00	0,00 0,00 0,00 0,00
Macroaggregato 105 Trasferimenti di tributi (solo per le Regioni)	previsione di competenza <i>di cui già impegnato</i> <i>di cui fondo pluriennale vincolato</i> previsione di cassa	0,00 0,00 0,00 0,00	0,00 0,00 0,00 0,00	0,00 0,00 0,00 0,00
Macroaggregato 106 Fondi perequativi (solo per le Regioni)	previsione di competenza <i>di cui già impegnato</i> <i>di cui fondo pluriennale vincolato</i> previsione di cassa	0,00 0,00 0,00 0,00	0,00 0,00 0,00 0,00	0,00 0,00 0,00 0,00
Macroaggregato 107 Interessi passivi	previsione di competenza <i>di cui già impegnato</i> <i>di cui fondo pluriennale vincolato</i> previsione di cassa	0,00 0,00 0,00 0,00	0,00 0,00 0,00 0,00	0,00 0,00 0,00 0,00
Macroaggregato 108 Altre spese per redditi da capitale	previsione di competenza <i>di cui già impegnato</i> <i>di cui fondo pluriennale vincolato</i> previsione di cassa	0,00 0,00 0,00 0,00	0,00 0,00 0,00 0,00	0,00 0,00 0,00 0,00
Macroaggregato 109 Rimborsi e poste correttive delle entrate	previsione di competenza <i>di cui già impegnato</i> <i>di cui fondo pluriennale vincolato</i> previsione di cassa	0,00 0,00 0,00 0,00	0,00 0,00 0,00 0,00	0,00 0,00 0,00 0,00
Macroaggregato 110 Altre spese correnti	previsione di competenza <i>di cui già impegnato</i> <i>di cui fondo pluriennale vincolato</i> previsione di cassa	0,00 0,00 0,00 0,00	0,00 0,00 0,00 0,00	0,00 0,00 0,00 0,00
TOTALE MISSIONE 17 PROGRAMMA 1 TITOLO 1	previsione di competenza <i>di cui già impegnato</i> <i>di cui fondo pluriennale vincolato</i> previsione di cassa	100,00 0,00 0,00 204,81	100,00 0,00 0,00 0,00	100,00 0,00 0,00 0,00



Prospetto Missione Programma Titolo e Macroaggregato

COMUNE DI MARTELLAGO

SPESE

Esercizio: 2020

MISSIONE 17 PROGRAMMA 1 TITOLO 2				
MACROAGGREGATO		PREVISIONI ANNO 2020	PREVISIONI ANNO 2021	PREVISIONI ANNO 2022
Macroaggregato 201	previsione di competenza	0,00	0,00	0,00
Tributi in conto capitale a carico dell'ente	<i>di cui già impegnato</i>	<i>0,00</i>	<i>0,00</i>	<i>0,00</i>
	<i>di cui fondo pluriennale vincolato</i>	<i>0,00</i>	<i>0,00</i>	<i>0,00</i>
	previsione di cassa	0,00		
Macroaggregato 202	previsione di competenza	0,00	0,00	0,00
Investimenti fissi lordi e acquisto di terreni	<i>di cui già impegnato</i>	<i>0,00</i>	<i>0,00</i>	<i>0,00</i>
	<i>di cui fondo pluriennale vincolato</i>	<i>0,00</i>	<i>0,00</i>	<i>0,00</i>
	previsione di cassa	0,00		
Macroaggregato 203	previsione di competenza	0,00	0,00	0,00
Contributi agli investimenti	<i>di cui già impegnato</i>	<i>0,00</i>	<i>0,00</i>	<i>0,00</i>
	<i>di cui fondo pluriennale vincolato</i>	<i>0,00</i>	<i>0,00</i>	<i>0,00</i>
	previsione di cassa	0,00		
Macroaggregato 204	previsione di competenza	0,00	0,00	0,00
Altri trasferimenti in conto capitale	<i>di cui già impegnato</i>	<i>0,00</i>	<i>0,00</i>	<i>0,00</i>
	<i>di cui fondo pluriennale vincolato</i>	<i>0,00</i>	<i>0,00</i>	<i>0,00</i>
	previsione di cassa	0,00		
Macroaggregato 205	previsione di competenza	0,00	0,00	0,00
Altre spese in conto capitale	<i>di cui già impegnato</i>	<i>0,00</i>	<i>0,00</i>	<i>0,00</i>
	<i>di cui fondo pluriennale vincolato</i>	<i>0,00</i>	<i>0,00</i>	<i>0,00</i>
	previsione di cassa	0,00		
TOTALE MISSIONE 17 PROGRAMMA 1 TITOLO 2	previsione di competenza	0,00	0,00	0,00
	<i>di cui già impegnato</i>	<i>0,00</i>	<i>0,00</i>	<i>0,00</i>
	<i>di cui fondo pluriennale vincolato</i>	<i>0,00</i>	<i>0,00</i>	<i>0,00</i>
	previsione di cassa	0,00		



Prospetto Missione Programma Titolo e Macroaggregato

COMUNE DI MARTELLAGO

SPESE

Esercizio: 2020

MISSIONE 17 PROGRAMMA 1 TITOLO 3				
MACROAGGREGATO		PREVISIONI ANNO 2020	PREVISIONI ANNO 2021	PREVISIONI ANNO 2022
Macroaggregato 301	previsione di competenza	0,00	0,00	0,00
Acquisizioni di attività finanziarie	<i>di cui già impegnato</i>	<i>0,00</i>	<i>0,00</i>	<i>0,00</i>
	<i>di cui fondo pluriennale vincolato</i>	<i>0,00</i>	<i>0,00</i>	<i>0,00</i>
	previsione di cassa	0,00		
Macroaggregato 302	previsione di competenza	0,00	0,00	0,00
Concessione crediti di breve termine	<i>di cui già impegnato</i>	<i>0,00</i>	<i>0,00</i>	<i>0,00</i>
	<i>di cui fondo pluriennale vincolato</i>	<i>0,00</i>	<i>0,00</i>	<i>0,00</i>
	previsione di cassa	0,00		
Macroaggregato 303	previsione di competenza	0,00	0,00	0,00
Concessione crediti di medio-lungo termine	<i>di cui già impegnato</i>	<i>0,00</i>	<i>0,00</i>	<i>0,00</i>
	<i>di cui fondo pluriennale vincolato</i>	<i>0,00</i>	<i>0,00</i>	<i>0,00</i>
	previsione di cassa	0,00		
Macroaggregato 304	previsione di competenza	0,00	0,00	0,00
Altre spese per incremento di attività finanziarie	<i>di cui già impegnato</i>	<i>0,00</i>	<i>0,00</i>	<i>0,00</i>
	<i>di cui fondo pluriennale vincolato</i>	<i>0,00</i>	<i>0,00</i>	<i>0,00</i>
	previsione di cassa	0,00		
TOTALE MISSIONE 17 PROGRAMMA 1 TITOLO 3	previsione di competenza	0,00	0,00	0,00
	<i>di cui già impegnato</i>	<i>0,00</i>	<i>0,00</i>	<i>0,00</i>
	<i>di cui fondo pluriennale vincolato</i>	<i>0,00</i>	<i>0,00</i>	<i>0,00</i>
	previsione di cassa	0,00		



Prospetto Missione Programma Titolo e Macroaggregato

COMUNE DI MARTELLAGO

SPESE

Esercizio: 2020

MISSIONE 17 PROGRAMMA 2 TITOLO 1				
MACROAGGREGATO		PREVISIONI ANNO 2020	PREVISIONI ANNO 2021	PREVISIONI ANNO 2022
Macroaggregato 101 Redditi da lavoro dipendente	previsione di competenza <i>di cui già impegnato</i> <i>di cui fondo pluriennale vincolato</i> previsione di cassa	0,00 0,00 0,00 0,00	0,00 0,00 0,00 0,00	0,00 0,00 0,00 0,00
Macroaggregato 102 Imposte e tasse a carico dell'ente	previsione di competenza <i>di cui già impegnato</i> <i>di cui fondo pluriennale vincolato</i> previsione di cassa	0,00 0,00 0,00 0,00	0,00 0,00 0,00 0,00	0,00 0,00 0,00 0,00
Macroaggregato 103 Acquisto di beni e servizi	previsione di competenza <i>di cui già impegnato</i> <i>di cui fondo pluriennale vincolato</i> previsione di cassa	0,00 0,00 0,00 0,00	0,00 0,00 0,00 0,00	0,00 0,00 0,00 0,00
Macroaggregato 104 Trasferimenti correnti	previsione di competenza <i>di cui già impegnato</i> <i>di cui fondo pluriennale vincolato</i> previsione di cassa	0,00 0,00 0,00 0,00	0,00 0,00 0,00 0,00	0,00 0,00 0,00 0,00
Macroaggregato 105 Trasferimenti di tributi (solo per le Regioni)	previsione di competenza <i>di cui già impegnato</i> <i>di cui fondo pluriennale vincolato</i> previsione di cassa	0,00 0,00 0,00 0,00	0,00 0,00 0,00 0,00	0,00 0,00 0,00 0,00
Macroaggregato 106 Fondi perequativi (solo per le Regioni)	previsione di competenza <i>di cui già impegnato</i> <i>di cui fondo pluriennale vincolato</i> previsione di cassa	0,00 0,00 0,00 0,00	0,00 0,00 0,00 0,00	0,00 0,00 0,00 0,00
Macroaggregato 107 Interessi passivi	previsione di competenza <i>di cui già impegnato</i> <i>di cui fondo pluriennale vincolato</i> previsione di cassa	0,00 0,00 0,00 0,00	0,00 0,00 0,00 0,00	0,00 0,00 0,00 0,00
Macroaggregato 108 Altre spese per redditi da capitale	previsione di competenza <i>di cui già impegnato</i> <i>di cui fondo pluriennale vincolato</i> previsione di cassa	0,00 0,00 0,00 0,00	0,00 0,00 0,00 0,00	0,00 0,00 0,00 0,00
Macroaggregato 109 Rimborsi e poste correttive delle entrate	previsione di competenza <i>di cui già impegnato</i> <i>di cui fondo pluriennale vincolato</i> previsione di cassa	0,00 0,00 0,00 0,00	0,00 0,00 0,00 0,00	0,00 0,00 0,00 0,00
Macroaggregato 110 Altre spese correnti	previsione di competenza <i>di cui già impegnato</i> <i>di cui fondo pluriennale vincolato</i> previsione di cassa	0,00 0,00 0,00 0,00	0,00 0,00 0,00 0,00	0,00 0,00 0,00 0,00
TOTALE MISSIONE 17 PROGRAMMA 2 TITOLO 1	previsione di competenza <i>di cui già impegnato</i> <i>di cui fondo pluriennale vincolato</i> previsione di cassa	0,00 0,00 0,00 0,00	0,00 0,00 0,00 0,00	0,00 0,00 0,00 0,00



Prospetto Missione Programma Titolo e Macroaggregato

COMUNE DI MARTELLAGO

SPESE

Esercizio: 2020

MISSIONE 17 PROGRAMMA 2 TITOLO 2				
MACROAGGREGATO		PREVISIONI ANNO 2020	PREVISIONI ANNO 2021	PREVISIONI ANNO 2022
Macroaggregato 201	previsione di competenza	0,00	0,00	0,00
Tributi in conto capitale a carico dell'ente	<i>di cui già impegnato</i>	<i>0,00</i>	<i>0,00</i>	<i>0,00</i>
	<i>di cui fondo pluriennale vincolato</i>	<i>0,00</i>	<i>0,00</i>	<i>0,00</i>
	previsione di cassa	0,00		
Macroaggregato 202	previsione di competenza	0,00	0,00	0,00
Investimenti fissi lordi e acquisto di terreni	<i>di cui già impegnato</i>	<i>0,00</i>	<i>0,00</i>	<i>0,00</i>
	<i>di cui fondo pluriennale vincolato</i>	<i>0,00</i>	<i>0,00</i>	<i>0,00</i>
	previsione di cassa	0,00		
Macroaggregato 203	previsione di competenza	0,00	0,00	0,00
Contributi agli investimenti	<i>di cui già impegnato</i>	<i>0,00</i>	<i>0,00</i>	<i>0,00</i>
	<i>di cui fondo pluriennale vincolato</i>	<i>0,00</i>	<i>0,00</i>	<i>0,00</i>
	previsione di cassa	0,00		
Macroaggregato 204	previsione di competenza	0,00	0,00	0,00
Altri trasferimenti in conto capitale	<i>di cui già impegnato</i>	<i>0,00</i>	<i>0,00</i>	<i>0,00</i>
	<i>di cui fondo pluriennale vincolato</i>	<i>0,00</i>	<i>0,00</i>	<i>0,00</i>
	previsione di cassa	0,00		
Macroaggregato 205	previsione di competenza	0,00	0,00	0,00
Altre spese in conto capitale	<i>di cui già impegnato</i>	<i>0,00</i>	<i>0,00</i>	<i>0,00</i>
	<i>di cui fondo pluriennale vincolato</i>	<i>0,00</i>	<i>0,00</i>	<i>0,00</i>
	previsione di cassa	0,00		
TOTALE MISSIONE 17 PROGRAMMA 2 TITOLO 2	previsione di competenza	0,00	0,00	0,00
	<i>di cui già impegnato</i>	<i>0,00</i>	<i>0,00</i>	<i>0,00</i>
	<i>di cui fondo pluriennale vincolato</i>	<i>0,00</i>	<i>0,00</i>	<i>0,00</i>
	previsione di cassa	0,00		



Prospetto Missione Programma Titolo e Macroaggregato

COMUNE DI MARTELLAGO

SPESE

Esercizio: 2020

MISSIONE 17 PROGRAMMA 2 TITOLO 3				
MACROAGGREGATO		PREVISIONI ANNO 2020	PREVISIONI ANNO 2021	PREVISIONI ANNO 2022
Macroaggregato 301	previsione di competenza	0,00	0,00	0,00
Acquisizioni di attività finanziarie	<i>di cui già impegnato</i>	<i>0,00</i>	<i>0,00</i>	<i>0,00</i>
	<i>di cui fondo pluriennale vincolato</i>	<i>0,00</i>	<i>0,00</i>	<i>0,00</i>
	previsione di cassa	0,00		
Macroaggregato 302	previsione di competenza	0,00	0,00	0,00
Concessione crediti di breve termine	<i>di cui già impegnato</i>	<i>0,00</i>	<i>0,00</i>	<i>0,00</i>
	<i>di cui fondo pluriennale vincolato</i>	<i>0,00</i>	<i>0,00</i>	<i>0,00</i>
	previsione di cassa	0,00		
Macroaggregato 303	previsione di competenza	0,00	0,00	0,00
Concessione crediti di medio-lungo termine	<i>di cui già impegnato</i>	<i>0,00</i>	<i>0,00</i>	<i>0,00</i>
	<i>di cui fondo pluriennale vincolato</i>	<i>0,00</i>	<i>0,00</i>	<i>0,00</i>
	previsione di cassa	0,00		
Macroaggregato 304	previsione di competenza	0,00	0,00	0,00
Altre spese per incremento di attività finanziarie	<i>di cui già impegnato</i>	<i>0,00</i>	<i>0,00</i>	<i>0,00</i>
	<i>di cui fondo pluriennale vincolato</i>	<i>0,00</i>	<i>0,00</i>	<i>0,00</i>
	previsione di cassa	0,00		
TOTALE MISSIONE 17 PROGRAMMA 2 TITOLO 3	previsione di competenza	0,00	0,00	0,00
	<i>di cui già impegnato</i>	<i>0,00</i>	<i>0,00</i>	<i>0,00</i>
	<i>di cui fondo pluriennale vincolato</i>	<i>0,00</i>	<i>0,00</i>	<i>0,00</i>
	previsione di cassa	0,00		



Prospetto Missione Programma Titolo e Macroaggregato

COMUNE DI MARTELLAGO

SPESE

Esercizio: 2020

MISSIONE 18 PROGRAMMA 1 TITOLO 1				
MACROAGGREGATO		PREVISIONI ANNO 2020	PREVISIONI ANNO 2021	PREVISIONI ANNO 2022
Macroaggregato 101 Redditi da lavoro dipendente	previsione di competenza <i>di cui già impegnato</i> <i>di cui fondo pluriennale vincolato</i> previsione di cassa	0,00 0,00 0,00 0,00	0,00 0,00 0,00 0,00	0,00 0,00 0,00 0,00
Macroaggregato 102 Imposte e tasse a carico dell'ente	previsione di competenza <i>di cui già impegnato</i> <i>di cui fondo pluriennale vincolato</i> previsione di cassa	0,00 0,00 0,00 0,00	0,00 0,00 0,00 0,00	0,00 0,00 0,00 0,00
Macroaggregato 103 Acquisto di beni e servizi	previsione di competenza <i>di cui già impegnato</i> <i>di cui fondo pluriennale vincolato</i> previsione di cassa	0,00 0,00 0,00 0,00	0,00 0,00 0,00 0,00	0,00 0,00 0,00 0,00
Macroaggregato 104 Trasferimenti correnti	previsione di competenza <i>di cui già impegnato</i> <i>di cui fondo pluriennale vincolato</i> previsione di cassa	686.238,43 0,00 0,00 1.029.585,64	686.238,43 0,00 0,00 0,00	686.238,43 0,00 0,00 0,00
Macroaggregato 105 Trasferimenti di tributi (solo per le Regioni)	previsione di competenza <i>di cui già impegnato</i> <i>di cui fondo pluriennale vincolato</i> previsione di cassa	0,00 0,00 0,00 0,00	0,00 0,00 0,00 0,00	0,00 0,00 0,00 0,00
Macroaggregato 106 Fondi perequativi (solo per le Regioni)	previsione di competenza <i>di cui già impegnato</i> <i>di cui fondo pluriennale vincolato</i> previsione di cassa	0,00 0,00 0,00 0,00	0,00 0,00 0,00 0,00	0,00 0,00 0,00 0,00
Macroaggregato 107 Interessi passivi	previsione di competenza <i>di cui già impegnato</i> <i>di cui fondo pluriennale vincolato</i> previsione di cassa	0,00 0,00 0,00 0,00	0,00 0,00 0,00 0,00	0,00 0,00 0,00 0,00
Macroaggregato 108 Altre spese per redditi da capitale	previsione di competenza <i>di cui già impegnato</i> <i>di cui fondo pluriennale vincolato</i> previsione di cassa	0,00 0,00 0,00 0,00	0,00 0,00 0,00 0,00	0,00 0,00 0,00 0,00
Macroaggregato 109 Rimborsi e poste correttive delle entrate	previsione di competenza <i>di cui già impegnato</i> <i>di cui fondo pluriennale vincolato</i> previsione di cassa	0,00 0,00 0,00 0,00	0,00 0,00 0,00 0,00	0,00 0,00 0,00 0,00
Macroaggregato 110 Altre spese correnti	previsione di competenza <i>di cui già impegnato</i> <i>di cui fondo pluriennale vincolato</i> previsione di cassa	0,00 0,00 0,00 0,00	0,00 0,00 0,00 0,00	0,00 0,00 0,00 0,00
TOTALE MISSIONE 18 PROGRAMMA 1 TITOLO 1	previsione di competenza <i>di cui già impegnato</i> <i>di cui fondo pluriennale vincolato</i> previsione di cassa	686.238,43 0,00 0,00 1.029.585,64	686.238,43 0,00 0,00 0,00	686.238,43 0,00 0,00 0,00



Prospetto Missione Programma Titolo e Macroaggregato

COMUNE DI MARTELLAGO

SPESE

Esercizio: 2020

MISSIONE 18 PROGRAMMA 1 TITOLO 2				
MACROAGGREGATO		PREVISIONI ANNO 2020	PREVISIONI ANNO 2021	PREVISIONI ANNO 2022
Macroaggregato 201	previsione di competenza	0,00	0,00	0,00
Tributi in conto capitale a carico dell'ente	<i>di cui già impegnato</i>	<i>0,00</i>	<i>0,00</i>	<i>0,00</i>
	<i>di cui fondo pluriennale vincolato</i>	<i>0,00</i>	<i>0,00</i>	<i>0,00</i>
	previsione di cassa	0,00		
Macroaggregato 202	previsione di competenza	0,00	0,00	0,00
Investimenti fissi lordi e acquisto di terreni	<i>di cui già impegnato</i>	<i>0,00</i>	<i>0,00</i>	<i>0,00</i>
	<i>di cui fondo pluriennale vincolato</i>	<i>0,00</i>	<i>0,00</i>	<i>0,00</i>
	previsione di cassa	0,00		
Macroaggregato 203	previsione di competenza	0,00	0,00	0,00
Contributi agli investimenti	<i>di cui già impegnato</i>	<i>0,00</i>	<i>0,00</i>	<i>0,00</i>
	<i>di cui fondo pluriennale vincolato</i>	<i>0,00</i>	<i>0,00</i>	<i>0,00</i>
	previsione di cassa	0,00		
Macroaggregato 204	previsione di competenza	0,00	0,00	0,00
Altri trasferimenti in conto capitale	<i>di cui già impegnato</i>	<i>0,00</i>	<i>0,00</i>	<i>0,00</i>
	<i>di cui fondo pluriennale vincolato</i>	<i>0,00</i>	<i>0,00</i>	<i>0,00</i>
	previsione di cassa	0,00		
Macroaggregato 205	previsione di competenza	0,00	0,00	0,00
Altre spese in conto capitale	<i>di cui già impegnato</i>	<i>0,00</i>	<i>0,00</i>	<i>0,00</i>
	<i>di cui fondo pluriennale vincolato</i>	<i>0,00</i>	<i>0,00</i>	<i>0,00</i>
	previsione di cassa	0,00		
TOTALE MISSIONE 18 PROGRAMMA 1 TITOLO 2	previsione di competenza	0,00	0,00	0,00
	<i>di cui già impegnato</i>	<i>0,00</i>	<i>0,00</i>	<i>0,00</i>
	<i>di cui fondo pluriennale vincolato</i>	<i>0,00</i>	<i>0,00</i>	<i>0,00</i>
	previsione di cassa	0,00		



Prospetto Missione Programma Titolo e Macroaggregato

COMUNE DI MARTELLAGO

SPESE

Esercizio: 2020

MISSIONE 18 PROGRAMMA 1 TITOLO 3				
MACROAGGREGATO		PREVISIONI ANNO 2020	PREVISIONI ANNO 2021	PREVISIONI ANNO 2022
Macroaggregato 301	previsione di competenza	0,00	0,00	0,00
Acquisizioni di attività finanziarie	<i>di cui già impegnato</i>	<i>0,00</i>	<i>0,00</i>	<i>0,00</i>
	<i>di cui fondo pluriennale vincolato</i>	<i>0,00</i>	<i>0,00</i>	<i>0,00</i>
	previsione di cassa	0,00		
Macroaggregato 302	previsione di competenza	0,00	0,00	0,00
Concessione crediti di breve termine	<i>di cui già impegnato</i>	<i>0,00</i>	<i>0,00</i>	<i>0,00</i>
	<i>di cui fondo pluriennale vincolato</i>	<i>0,00</i>	<i>0,00</i>	<i>0,00</i>
	previsione di cassa	0,00		
Macroaggregato 303	previsione di competenza	0,00	0,00	0,00
Concessione crediti di medio-lungo termine	<i>di cui già impegnato</i>	<i>0,00</i>	<i>0,00</i>	<i>0,00</i>
	<i>di cui fondo pluriennale vincolato</i>	<i>0,00</i>	<i>0,00</i>	<i>0,00</i>
	previsione di cassa	0,00		
Macroaggregato 304	previsione di competenza	0,00	0,00	0,00
Altre spese per incremento di attività finanziarie	<i>di cui già impegnato</i>	<i>0,00</i>	<i>0,00</i>	<i>0,00</i>
	<i>di cui fondo pluriennale vincolato</i>	<i>0,00</i>	<i>0,00</i>	<i>0,00</i>
	previsione di cassa	0,00		
TOTALE MISSIONE 18 PROGRAMMA 1 TITOLO 3	previsione di competenza	0,00	0,00	0,00
	<i>di cui già impegnato</i>	<i>0,00</i>	<i>0,00</i>	<i>0,00</i>
	<i>di cui fondo pluriennale vincolato</i>	<i>0,00</i>	<i>0,00</i>	<i>0,00</i>
	previsione di cassa	0,00		



Prospetto Missione Programma Titolo e Macroaggregato

COMUNE DI MARTELLAGO

SPESE

Esercizio: 2020

MISSIONE 18 PROGRAMMA 2 TITOLO 1				
MACROAGGREGATO		PREVISIONI ANNO 2020	PREVISIONI ANNO 2021	PREVISIONI ANNO 2022
Macroaggregato 101 Redditi da lavoro dipendente	previsione di competenza <i>di cui già impegnato</i> <i>di cui fondo pluriennale vincolato</i> previsione di cassa	0,00 0,00 0,00 0,00	0,00 0,00 0,00 0,00	0,00 0,00 0,00 0,00
Macroaggregato 102 Imposte e tasse a carico dell'ente	previsione di competenza <i>di cui già impegnato</i> <i>di cui fondo pluriennale vincolato</i> previsione di cassa	0,00 0,00 0,00 0,00	0,00 0,00 0,00 0,00	0,00 0,00 0,00 0,00
Macroaggregato 103 Acquisto di beni e servizi	previsione di competenza <i>di cui già impegnato</i> <i>di cui fondo pluriennale vincolato</i> previsione di cassa	0,00 0,00 0,00 0,00	0,00 0,00 0,00 0,00	0,00 0,00 0,00 0,00
Macroaggregato 104 Trasferimenti correnti	previsione di competenza <i>di cui già impegnato</i> <i>di cui fondo pluriennale vincolato</i> previsione di cassa	0,00 0,00 0,00 0,00	0,00 0,00 0,00 0,00	0,00 0,00 0,00 0,00
Macroaggregato 105 Trasferimenti di tributi (solo per le Regioni)	previsione di competenza <i>di cui già impegnato</i> <i>di cui fondo pluriennale vincolato</i> previsione di cassa	0,00 0,00 0,00 0,00	0,00 0,00 0,00 0,00	0,00 0,00 0,00 0,00
Macroaggregato 106 Fondi perequativi (solo per le Regioni)	previsione di competenza <i>di cui già impegnato</i> <i>di cui fondo pluriennale vincolato</i> previsione di cassa	0,00 0,00 0,00 0,00	0,00 0,00 0,00 0,00	0,00 0,00 0,00 0,00
Macroaggregato 107 Interessi passivi	previsione di competenza <i>di cui già impegnato</i> <i>di cui fondo pluriennale vincolato</i> previsione di cassa	0,00 0,00 0,00 0,00	0,00 0,00 0,00 0,00	0,00 0,00 0,00 0,00
Macroaggregato 108 Altre spese per redditi da capitale	previsione di competenza <i>di cui già impegnato</i> <i>di cui fondo pluriennale vincolato</i> previsione di cassa	0,00 0,00 0,00 0,00	0,00 0,00 0,00 0,00	0,00 0,00 0,00 0,00
Macroaggregato 109 Rimborsi e poste correttive delle entrate	previsione di competenza <i>di cui già impegnato</i> <i>di cui fondo pluriennale vincolato</i> previsione di cassa	0,00 0,00 0,00 0,00	0,00 0,00 0,00 0,00	0,00 0,00 0,00 0,00
Macroaggregato 110 Altre spese correnti	previsione di competenza <i>di cui già impegnato</i> <i>di cui fondo pluriennale vincolato</i> previsione di cassa	0,00 0,00 0,00 0,00	0,00 0,00 0,00 0,00	0,00 0,00 0,00 0,00
TOTALE MISSIONE 18 PROGRAMMA 2 TITOLO 1	previsione di competenza <i>di cui già impegnato</i> <i>di cui fondo pluriennale vincolato</i> previsione di cassa	0,00 0,00 0,00 0,00	0,00 0,00 0,00 0,00	0,00 0,00 0,00 0,00



Prospetto Missione Programma Titolo e Macroaggregato

COMUNE DI MARTELLAGO

SPESE

Esercizio: 2020

MISSIONE 18 PROGRAMMA 2 TITOLO 2				
MACROAGGREGATO		PREVISIONI ANNO 2020	PREVISIONI ANNO 2021	PREVISIONI ANNO 2022
Macroaggregato 201	previsione di competenza	0,00	0,00	0,00
Tributi in conto capitale a carico dell'ente	<i>di cui già impegnato</i>	<i>0,00</i>	<i>0,00</i>	<i>0,00</i>
	<i>di cui fondo pluriennale vincolato</i>	<i>0,00</i>	<i>0,00</i>	<i>0,00</i>
	previsione di cassa	0,00		
Macroaggregato 202	previsione di competenza	0,00	0,00	0,00
Investimenti fissi lordi e acquisto di terreni	<i>di cui già impegnato</i>	<i>0,00</i>	<i>0,00</i>	<i>0,00</i>
	<i>di cui fondo pluriennale vincolato</i>	<i>0,00</i>	<i>0,00</i>	<i>0,00</i>
	previsione di cassa	0,00		
Macroaggregato 203	previsione di competenza	0,00	0,00	0,00
Contributi agli investimenti	<i>di cui già impegnato</i>	<i>0,00</i>	<i>0,00</i>	<i>0,00</i>
	<i>di cui fondo pluriennale vincolato</i>	<i>0,00</i>	<i>0,00</i>	<i>0,00</i>
	previsione di cassa	0,00		
Macroaggregato 204	previsione di competenza	0,00	0,00	0,00
Altri trasferimenti in conto capitale	<i>di cui già impegnato</i>	<i>0,00</i>	<i>0,00</i>	<i>0,00</i>
	<i>di cui fondo pluriennale vincolato</i>	<i>0,00</i>	<i>0,00</i>	<i>0,00</i>
	previsione di cassa	0,00		
Macroaggregato 205	previsione di competenza	0,00	0,00	0,00
Altre spese in conto capitale	<i>di cui già impegnato</i>	<i>0,00</i>	<i>0,00</i>	<i>0,00</i>
	<i>di cui fondo pluriennale vincolato</i>	<i>0,00</i>	<i>0,00</i>	<i>0,00</i>
	previsione di cassa	0,00		
TOTALE MISSIONE 18 PROGRAMMA 2 TITOLO 2	previsione di competenza	0,00	0,00	0,00
	<i>di cui già impegnato</i>	<i>0,00</i>	<i>0,00</i>	<i>0,00</i>
	<i>di cui fondo pluriennale vincolato</i>	<i>0,00</i>	<i>0,00</i>	<i>0,00</i>
	previsione di cassa	0,00		



Prospetto Missione Programma Titolo e Macroaggregato

COMUNE DI MARTELLAGO

SPESE

Esercizio: 2020

MISSIONE 18 PROGRAMMA 2 TITOLO 3				
MACROAGGREGATO		PREVISIONI ANNO 2020	PREVISIONI ANNO 2021	PREVISIONI ANNO 2022
Macroaggregato 301	previsione di competenza	0,00	0,00	0,00
Acquisizioni di attività finanziarie	<i>di cui già impegnato</i>	<i>0,00</i>	<i>0,00</i>	<i>0,00</i>
	<i>di cui fondo pluriennale vincolato</i>	<i>0,00</i>	<i>0,00</i>	<i>0,00</i>
	previsione di cassa	0,00		
Macroaggregato 302	previsione di competenza	0,00	0,00	0,00
Concessione crediti di breve termine	<i>di cui già impegnato</i>	<i>0,00</i>	<i>0,00</i>	<i>0,00</i>
	<i>di cui fondo pluriennale vincolato</i>	<i>0,00</i>	<i>0,00</i>	<i>0,00</i>
	previsione di cassa	0,00		
Macroaggregato 303	previsione di competenza	0,00	0,00	0,00
Concessione crediti di medio-lungo termine	<i>di cui già impegnato</i>	<i>0,00</i>	<i>0,00</i>	<i>0,00</i>
	<i>di cui fondo pluriennale vincolato</i>	<i>0,00</i>	<i>0,00</i>	<i>0,00</i>
	previsione di cassa	0,00		
Macroaggregato 304	previsione di competenza	0,00	0,00	0,00
Altre spese per incremento di attività finanziarie	<i>di cui già impegnato</i>	<i>0,00</i>	<i>0,00</i>	<i>0,00</i>
	<i>di cui fondo pluriennale vincolato</i>	<i>0,00</i>	<i>0,00</i>	<i>0,00</i>
	previsione di cassa	0,00		
TOTALE MISSIONE 18 PROGRAMMA 2 TITOLO 3	previsione di competenza	0,00	0,00	0,00
	<i>di cui già impegnato</i>	<i>0,00</i>	<i>0,00</i>	<i>0,00</i>
	<i>di cui fondo pluriennale vincolato</i>	<i>0,00</i>	<i>0,00</i>	<i>0,00</i>
	previsione di cassa	0,00		



Prospetto Missione Programma Titolo e Macroaggregato

COMUNE DI MARTELLAGO

SPESE

Esercizio: 2020

MISSIONE 19 PROGRAMMA 1 TITOLO 1				
MACROAGGREGATO		PREVISIONI ANNO 2020	PREVISIONI ANNO 2021	PREVISIONI ANNO 2022
Macroaggregato 101 Redditi da lavoro dipendente	previsione di competenza <i>di cui già impegnato</i> <i>di cui fondo pluriennale vincolato</i> previsione di cassa	0,00 0,00 0,00 0,00	0,00 0,00 0,00 0,00	0,00 0,00 0,00 0,00
Macroaggregato 102 Imposte e tasse a carico dell'ente	previsione di competenza <i>di cui già impegnato</i> <i>di cui fondo pluriennale vincolato</i> previsione di cassa	0,00 0,00 0,00 0,00	0,00 0,00 0,00 0,00	0,00 0,00 0,00 0,00
Macroaggregato 103 Acquisto di beni e servizi	previsione di competenza <i>di cui già impegnato</i> <i>di cui fondo pluriennale vincolato</i> previsione di cassa	0,00 0,00 0,00 0,00	0,00 0,00 0,00 0,00	0,00 0,00 0,00 0,00
Macroaggregato 104 Trasferimenti correnti	previsione di competenza <i>di cui già impegnato</i> <i>di cui fondo pluriennale vincolato</i> previsione di cassa	0,00 0,00 0,00 0,00	0,00 0,00 0,00 0,00	0,00 0,00 0,00 0,00
Macroaggregato 105 Trasferimenti di tributi (solo per le Regioni)	previsione di competenza <i>di cui già impegnato</i> <i>di cui fondo pluriennale vincolato</i> previsione di cassa	0,00 0,00 0,00 0,00	0,00 0,00 0,00 0,00	0,00 0,00 0,00 0,00
Macroaggregato 106 Fondi perequativi (solo per le Regioni)	previsione di competenza <i>di cui già impegnato</i> <i>di cui fondo pluriennale vincolato</i> previsione di cassa	0,00 0,00 0,00 0,00	0,00 0,00 0,00 0,00	0,00 0,00 0,00 0,00
Macroaggregato 107 Interessi passivi	previsione di competenza <i>di cui già impegnato</i> <i>di cui fondo pluriennale vincolato</i> previsione di cassa	0,00 0,00 0,00 0,00	0,00 0,00 0,00 0,00	0,00 0,00 0,00 0,00
Macroaggregato 108 Altre spese per redditi da capitale	previsione di competenza <i>di cui già impegnato</i> <i>di cui fondo pluriennale vincolato</i> previsione di cassa	0,00 0,00 0,00 0,00	0,00 0,00 0,00 0,00	0,00 0,00 0,00 0,00
Macroaggregato 109 Rimborsi e poste correttive delle entrate	previsione di competenza <i>di cui già impegnato</i> <i>di cui fondo pluriennale vincolato</i> previsione di cassa	0,00 0,00 0,00 0,00	0,00 0,00 0,00 0,00	0,00 0,00 0,00 0,00
Macroaggregato 110 Altre spese correnti	previsione di competenza <i>di cui già impegnato</i> <i>di cui fondo pluriennale vincolato</i> previsione di cassa	0,00 0,00 0,00 0,00	0,00 0,00 0,00 0,00	0,00 0,00 0,00 0,00
TOTALE MISSIONE 19 PROGRAMMA 1 TITOLO 1	previsione di competenza <i>di cui già impegnato</i> <i>di cui fondo pluriennale vincolato</i> previsione di cassa	0,00 0,00 0,00 0,00	0,00 0,00 0,00 0,00	0,00 0,00 0,00 0,00



Prospetto Missione Programma Titolo e Macroaggregato

COMUNE DI MARTELLAGO

SPESE

Esercizio: 2020

MISSIONE 19 PROGRAMMA 1 TITOLO 2				
MACROAGGREGATO		PREVISIONI ANNO 2020	PREVISIONI ANNO 2021	PREVISIONI ANNO 2022
Macroaggregato 201	previsione di competenza	0,00	0,00	0,00
Tributi in conto capitale a carico dell'ente	<i>di cui già impegnato</i>	<i>0,00</i>	<i>0,00</i>	<i>0,00</i>
	<i>di cui fondo pluriennale vincolato</i>	<i>0,00</i>	<i>0,00</i>	<i>0,00</i>
	previsione di cassa	0,00		
Macroaggregato 202	previsione di competenza	0,00	0,00	0,00
Investimenti fissi lordi e acquisto di terreni	<i>di cui già impegnato</i>	<i>0,00</i>	<i>0,00</i>	<i>0,00</i>
	<i>di cui fondo pluriennale vincolato</i>	<i>0,00</i>	<i>0,00</i>	<i>0,00</i>
	previsione di cassa	0,00		
Macroaggregato 203	previsione di competenza	0,00	0,00	0,00
Contributi agli investimenti	<i>di cui già impegnato</i>	<i>0,00</i>	<i>0,00</i>	<i>0,00</i>
	<i>di cui fondo pluriennale vincolato</i>	<i>0,00</i>	<i>0,00</i>	<i>0,00</i>
	previsione di cassa	0,00		
Macroaggregato 204	previsione di competenza	0,00	0,00	0,00
Altri trasferimenti in conto capitale	<i>di cui già impegnato</i>	<i>0,00</i>	<i>0,00</i>	<i>0,00</i>
	<i>di cui fondo pluriennale vincolato</i>	<i>0,00</i>	<i>0,00</i>	<i>0,00</i>
	previsione di cassa	0,00		
Macroaggregato 205	previsione di competenza	0,00	0,00	0,00
Altre spese in conto capitale	<i>di cui già impegnato</i>	<i>0,00</i>	<i>0,00</i>	<i>0,00</i>
	<i>di cui fondo pluriennale vincolato</i>	<i>0,00</i>	<i>0,00</i>	<i>0,00</i>
	previsione di cassa	0,00		
TOTALE MISSIONE 19 PROGRAMMA 1 TITOLO 2	previsione di competenza	0,00	0,00	0,00
	<i>di cui già impegnato</i>	<i>0,00</i>	<i>0,00</i>	<i>0,00</i>
	<i>di cui fondo pluriennale vincolato</i>	<i>0,00</i>	<i>0,00</i>	<i>0,00</i>
	previsione di cassa	0,00		



Prospetto Missione Programma Titolo e Macroaggregato

COMUNE DI MARTELLAGO

SPESE

Esercizio: 2020

MISSIONE 19 PROGRAMMA 1 TITOLO 3				
MACROAGGREGATO		PREVISIONI ANNO 2020	PREVISIONI ANNO 2021	PREVISIONI ANNO 2022
Macroaggregato 301	previsione di competenza	0,00	0,00	0,00
Acquisizioni di attività finanziarie	<i>di cui già impegnato</i>	<i>0,00</i>	<i>0,00</i>	<i>0,00</i>
	<i>di cui fondo pluriennale vincolato</i>	<i>0,00</i>	<i>0,00</i>	<i>0,00</i>
	previsione di cassa	0,00		
Macroaggregato 302	previsione di competenza	0,00	0,00	0,00
Concessione crediti di breve termine	<i>di cui già impegnato</i>	<i>0,00</i>	<i>0,00</i>	<i>0,00</i>
	<i>di cui fondo pluriennale vincolato</i>	<i>0,00</i>	<i>0,00</i>	<i>0,00</i>
	previsione di cassa	0,00		
Macroaggregato 303	previsione di competenza	0,00	0,00	0,00
Concessione crediti di medio-lungo termine	<i>di cui già impegnato</i>	<i>0,00</i>	<i>0,00</i>	<i>0,00</i>
	<i>di cui fondo pluriennale vincolato</i>	<i>0,00</i>	<i>0,00</i>	<i>0,00</i>
	previsione di cassa	0,00		
Macroaggregato 304	previsione di competenza	0,00	0,00	0,00
Altre spese per incremento di attività finanziarie	<i>di cui già impegnato</i>	<i>0,00</i>	<i>0,00</i>	<i>0,00</i>
	<i>di cui fondo pluriennale vincolato</i>	<i>0,00</i>	<i>0,00</i>	<i>0,00</i>
	previsione di cassa	0,00		
TOTALE MISSIONE 19 PROGRAMMA 1 TITOLO 3	previsione di competenza	0,00	0,00	0,00
	<i>di cui già impegnato</i>	<i>0,00</i>	<i>0,00</i>	<i>0,00</i>
	<i>di cui fondo pluriennale vincolato</i>	<i>0,00</i>	<i>0,00</i>	<i>0,00</i>
	previsione di cassa	0,00		



Prospetto Missione Programma Titolo e Macroaggregato

COMUNE DI MARTELLAGO

SPESE

Esercizio: 2020

MISSIONE 19 PROGRAMMA 2 TITOLO 1				
MACROAGGREGATO		PREVISIONI ANNO 2020	PREVISIONI ANNO 2021	PREVISIONI ANNO 2022
Macroaggregato 101 Redditi da lavoro dipendente	previsione di competenza <i>di cui già impegnato</i> <i>di cui fondo pluriennale vincolato</i> previsione di cassa	0,00 0,00 0,00 0,00	0,00 0,00 0,00 0,00	0,00 0,00 0,00 0,00
Macroaggregato 102 Imposte e tasse a carico dell'ente	previsione di competenza <i>di cui già impegnato</i> <i>di cui fondo pluriennale vincolato</i> previsione di cassa	0,00 0,00 0,00 0,00	0,00 0,00 0,00 0,00	0,00 0,00 0,00 0,00
Macroaggregato 103 Acquisto di beni e servizi	previsione di competenza <i>di cui già impegnato</i> <i>di cui fondo pluriennale vincolato</i> previsione di cassa	0,00 0,00 0,00 0,00	0,00 0,00 0,00 0,00	0,00 0,00 0,00 0,00
Macroaggregato 104 Trasferimenti correnti	previsione di competenza <i>di cui già impegnato</i> <i>di cui fondo pluriennale vincolato</i> previsione di cassa	0,00 0,00 0,00 0,00	0,00 0,00 0,00 0,00	0,00 0,00 0,00 0,00
Macroaggregato 105 Trasferimenti di tributi (solo per le Regioni)	previsione di competenza <i>di cui già impegnato</i> <i>di cui fondo pluriennale vincolato</i> previsione di cassa	0,00 0,00 0,00 0,00	0,00 0,00 0,00 0,00	0,00 0,00 0,00 0,00
Macroaggregato 106 Fondi perequativi (solo per le Regioni)	previsione di competenza <i>di cui già impegnato</i> <i>di cui fondo pluriennale vincolato</i> previsione di cassa	0,00 0,00 0,00 0,00	0,00 0,00 0,00 0,00	0,00 0,00 0,00 0,00
Macroaggregato 107 Interessi passivi	previsione di competenza <i>di cui già impegnato</i> <i>di cui fondo pluriennale vincolato</i> previsione di cassa	0,00 0,00 0,00 0,00	0,00 0,00 0,00 0,00	0,00 0,00 0,00 0,00
Macroaggregato 108 Altre spese per redditi da capitale	previsione di competenza <i>di cui già impegnato</i> <i>di cui fondo pluriennale vincolato</i> previsione di cassa	0,00 0,00 0,00 0,00	0,00 0,00 0,00 0,00	0,00 0,00 0,00 0,00
Macroaggregato 109 Rimborsi e poste correttive delle entrate	previsione di competenza <i>di cui già impegnato</i> <i>di cui fondo pluriennale vincolato</i> previsione di cassa	0,00 0,00 0,00 0,00	0,00 0,00 0,00 0,00	0,00 0,00 0,00 0,00
Macroaggregato 110 Altre spese correnti	previsione di competenza <i>di cui già impegnato</i> <i>di cui fondo pluriennale vincolato</i> previsione di cassa	0,00 0,00 0,00 0,00	0,00 0,00 0,00 0,00	0,00 0,00 0,00 0,00
TOTALE MISSIONE 19 PROGRAMMA 2 TITOLO 1	previsione di competenza <i>di cui già impegnato</i> <i>di cui fondo pluriennale vincolato</i> previsione di cassa	0,00 0,00 0,00 0,00	0,00 0,00 0,00 0,00	0,00 0,00 0,00 0,00



Prospetto Missione Programma Titolo e Macroaggregato

COMUNE DI MARTELLAGO

SPESE

Esercizio: 2020

MISSIONE 19 PROGRAMMA 2 TITOLO 2				
MACROAGGREGATO		PREVISIONI ANNO 2020	PREVISIONI ANNO 2021	PREVISIONI ANNO 2022
Macroaggregato 201	previsione di competenza	0,00	0,00	0,00
Tributi in conto capitale a carico dell'ente	<i>di cui già impegnato</i>	<i>0,00</i>	<i>0,00</i>	<i>0,00</i>
	<i>di cui fondo pluriennale vincolato</i>	<i>0,00</i>	<i>0,00</i>	<i>0,00</i>
	previsione di cassa	0,00		
Macroaggregato 202	previsione di competenza	0,00	0,00	0,00
Investimenti fissi lordi e acquisto di terreni	<i>di cui già impegnato</i>	<i>0,00</i>	<i>0,00</i>	<i>0,00</i>
	<i>di cui fondo pluriennale vincolato</i>	<i>0,00</i>	<i>0,00</i>	<i>0,00</i>
	previsione di cassa	0,00		
Macroaggregato 203	previsione di competenza	0,00	0,00	0,00
Contributi agli investimenti	<i>di cui già impegnato</i>	<i>0,00</i>	<i>0,00</i>	<i>0,00</i>
	<i>di cui fondo pluriennale vincolato</i>	<i>0,00</i>	<i>0,00</i>	<i>0,00</i>
	previsione di cassa	0,00		
Macroaggregato 204	previsione di competenza	0,00	0,00	0,00
Altri trasferimenti in conto capitale	<i>di cui già impegnato</i>	<i>0,00</i>	<i>0,00</i>	<i>0,00</i>
	<i>di cui fondo pluriennale vincolato</i>	<i>0,00</i>	<i>0,00</i>	<i>0,00</i>
	previsione di cassa	0,00		
Macroaggregato 205	previsione di competenza	0,00	0,00	0,00
Altre spese in conto capitale	<i>di cui già impegnato</i>	<i>0,00</i>	<i>0,00</i>	<i>0,00</i>
	<i>di cui fondo pluriennale vincolato</i>	<i>0,00</i>	<i>0,00</i>	<i>0,00</i>
	previsione di cassa	0,00		
TOTALE MISSIONE 19 PROGRAMMA 2 TITOLO 2	previsione di competenza	0,00	0,00	0,00
	<i>di cui già impegnato</i>	<i>0,00</i>	<i>0,00</i>	<i>0,00</i>
	<i>di cui fondo pluriennale vincolato</i>	<i>0,00</i>	<i>0,00</i>	<i>0,00</i>
	previsione di cassa	0,00		



Prospetto Missione Programma Titolo e Macroaggregato

COMUNE DI MARTELLAGO

SPESE

Esercizio: 2020

MISSIONE 19 PROGRAMMA 2 TITOLO 3				
MACROAGGREGATO		PREVISIONI ANNO 2020	PREVISIONI ANNO 2021	PREVISIONI ANNO 2022
Macroaggregato 301	previsione di competenza	0,00	0,00	0,00
Acquisizioni di attività finanziarie	<i>di cui già impegnato</i>	<i>0,00</i>	<i>0,00</i>	<i>0,00</i>
	<i>di cui fondo pluriennale vincolato</i>	<i>0,00</i>	<i>0,00</i>	<i>0,00</i>
	previsione di cassa	0,00		
Macroaggregato 302	previsione di competenza	0,00	0,00	0,00
Concessione crediti di breve termine	<i>di cui già impegnato</i>	<i>0,00</i>	<i>0,00</i>	<i>0,00</i>
	<i>di cui fondo pluriennale vincolato</i>	<i>0,00</i>	<i>0,00</i>	<i>0,00</i>
	previsione di cassa	0,00		
Macroaggregato 303	previsione di competenza	0,00	0,00	0,00
Concessione crediti di medio-lungo termine	<i>di cui già impegnato</i>	<i>0,00</i>	<i>0,00</i>	<i>0,00</i>
	<i>di cui fondo pluriennale vincolato</i>	<i>0,00</i>	<i>0,00</i>	<i>0,00</i>
	previsione di cassa	0,00		
Macroaggregato 304	previsione di competenza	0,00	0,00	0,00
Altre spese per incremento di attività finanziarie	<i>di cui già impegnato</i>	<i>0,00</i>	<i>0,00</i>	<i>0,00</i>
	<i>di cui fondo pluriennale vincolato</i>	<i>0,00</i>	<i>0,00</i>	<i>0,00</i>
	previsione di cassa	0,00		
TOTALE MISSIONE 19 PROGRAMMA 2 TITOLO 3	previsione di competenza	0,00	0,00	0,00
	<i>di cui già impegnato</i>	<i>0,00</i>	<i>0,00</i>	<i>0,00</i>
	<i>di cui fondo pluriennale vincolato</i>	<i>0,00</i>	<i>0,00</i>	<i>0,00</i>
	previsione di cassa	0,00		



Prospetto Missione Programma Titolo e Macroaggregato

COMUNE DI MARTELLAGO

SPESE

Esercizio: 2020

MISSIONE 20 PROGRAMMA 1 TITOLO 1				
MACROAGGREGATO		PREVISIONI ANNO 2020	PREVISIONI ANNO 2021	PREVISIONI ANNO 2022
Macroaggregato 101 Redditi da lavoro dipendente	previsione di competenza <i>di cui già impegnato</i> <i>di cui fondo pluriennale vincolato</i> previsione di cassa	0,00 0,00 0,00 0,00	0,00 0,00 0,00 0,00	0,00 0,00 0,00 0,00
Macroaggregato 102 Imposte e tasse a carico dell'ente	previsione di competenza <i>di cui già impegnato</i> <i>di cui fondo pluriennale vincolato</i> previsione di cassa	0,00 0,00 0,00 0,00	0,00 0,00 0,00 0,00	0,00 0,00 0,00 0,00
Macroaggregato 103 Acquisto di beni e servizi	previsione di competenza <i>di cui già impegnato</i> <i>di cui fondo pluriennale vincolato</i> previsione di cassa	0,00 0,00 0,00 0,00	0,00 0,00 0,00 0,00	0,00 0,00 0,00 0,00
Macroaggregato 104 Trasferimenti correnti	previsione di competenza <i>di cui già impegnato</i> <i>di cui fondo pluriennale vincolato</i> previsione di cassa	0,00 0,00 0,00 0,00	0,00 0,00 0,00 0,00	0,00 0,00 0,00 0,00
Macroaggregato 105 Trasferimenti di tributi (solo per le Regioni)	previsione di competenza <i>di cui già impegnato</i> <i>di cui fondo pluriennale vincolato</i> previsione di cassa	0,00 0,00 0,00 0,00	0,00 0,00 0,00 0,00	0,00 0,00 0,00 0,00
Macroaggregato 106 Fondi perequativi (solo per le Regioni)	previsione di competenza <i>di cui già impegnato</i> <i>di cui fondo pluriennale vincolato</i> previsione di cassa	0,00 0,00 0,00 0,00	0,00 0,00 0,00 0,00	0,00 0,00 0,00 0,00
Macroaggregato 107 Interessi passivi	previsione di competenza <i>di cui già impegnato</i> <i>di cui fondo pluriennale vincolato</i> previsione di cassa	0,00 0,00 0,00 0,00	0,00 0,00 0,00 0,00	0,00 0,00 0,00 0,00
Macroaggregato 108 Altre spese per redditi da capitale	previsione di competenza <i>di cui già impegnato</i> <i>di cui fondo pluriennale vincolato</i> previsione di cassa	0,00 0,00 0,00 0,00	0,00 0,00 0,00 0,00	0,00 0,00 0,00 0,00
Macroaggregato 109 Rimborsi e poste correttive delle entrate	previsione di competenza <i>di cui già impegnato</i> <i>di cui fondo pluriennale vincolato</i> previsione di cassa	0,00 0,00 0,00 0,00	0,00 0,00 0,00 0,00	0,00 0,00 0,00 0,00
Macroaggregato 110 Altre spese correnti	previsione di competenza <i>di cui già impegnato</i> <i>di cui fondo pluriennale vincolato</i> previsione di cassa	99.723,42 0,00 0,00 52.759,79	86.657,96 0,00 0,00 0,00	86.657,96 0,00 0,00 0,00
TOTALE MISSIONE 20 PROGRAMMA 1 TITOLO 1	previsione di competenza <i>di cui già impegnato</i> <i>di cui fondo pluriennale vincolato</i> previsione di cassa	99.723,42 0,00 0,00 52.759,79	86.657,96 0,00 0,00 0,00	86.657,96 0,00 0,00 0,00



Prospetto Missione Programma Titolo e Macroaggregato

COMUNE DI MARTELLAGO

SPESE

Esercizio: 2020

MISSIONE 20 PROGRAMMA 1 TITOLO 2				
MACROAGGREGATO		PREVISIONI ANNO 2020	PREVISIONI ANNO 2021	PREVISIONI ANNO 2022
Macroaggregato 201	previsione di competenza	0,00	0,00	0,00
Tributi in conto capitale a carico dell'ente	<i>di cui già impegnato</i>	<i>0,00</i>	<i>0,00</i>	<i>0,00</i>
	<i>di cui fondo pluriennale vincolato</i>	<i>0,00</i>	<i>0,00</i>	<i>0,00</i>
	previsione di cassa	0,00		
Macroaggregato 202	previsione di competenza	0,00	0,00	0,00
Investimenti fissi lordi e acquisto di terreni	<i>di cui già impegnato</i>	<i>0,00</i>	<i>0,00</i>	<i>0,00</i>
	<i>di cui fondo pluriennale vincolato</i>	<i>0,00</i>	<i>0,00</i>	<i>0,00</i>
	previsione di cassa	0,00		
Macroaggregato 203	previsione di competenza	0,00	0,00	0,00
Contributi agli investimenti	<i>di cui già impegnato</i>	<i>0,00</i>	<i>0,00</i>	<i>0,00</i>
	<i>di cui fondo pluriennale vincolato</i>	<i>0,00</i>	<i>0,00</i>	<i>0,00</i>
	previsione di cassa	0,00		
Macroaggregato 204	previsione di competenza	0,00	0,00	0,00
Altri trasferimenti in conto capitale	<i>di cui già impegnato</i>	<i>0,00</i>	<i>0,00</i>	<i>0,00</i>
	<i>di cui fondo pluriennale vincolato</i>	<i>0,00</i>	<i>0,00</i>	<i>0,00</i>
	previsione di cassa	0,00		
Macroaggregato 205	previsione di competenza	0,00	0,00	0,00
Altre spese in conto capitale	<i>di cui già impegnato</i>	<i>0,00</i>	<i>0,00</i>	<i>0,00</i>
	<i>di cui fondo pluriennale vincolato</i>	<i>0,00</i>	<i>0,00</i>	<i>0,00</i>
	previsione di cassa	0,00		
TOTALE MISSIONE 20 PROGRAMMA 1 TITOLO 2	previsione di competenza	0,00	0,00	0,00
	<i>di cui già impegnato</i>	<i>0,00</i>	<i>0,00</i>	<i>0,00</i>
	<i>di cui fondo pluriennale vincolato</i>	<i>0,00</i>	<i>0,00</i>	<i>0,00</i>
	previsione di cassa	0,00		



Prospetto Missione Programma Titolo e Macroaggregato

COMUNE DI MARTELLAGO

SPESE

Esercizio: 2020

MISSIONE 20 PROGRAMMA 2 TITOLO 1				
MACROAGGREGATO		PREVISIONI ANNO 2020	PREVISIONI ANNO 2021	PREVISIONI ANNO 2022
Macroaggregato 101 Redditi da lavoro dipendente	previsione di competenza <i>di cui già impegnato</i> <i>di cui fondo pluriennale vincolato</i> previsione di cassa	0,00 0,00 0,00 0,00	0,00 0,00 0,00 0,00	0,00 0,00 0,00 0,00
Macroaggregato 102 Imposte e tasse a carico dell'ente	previsione di competenza <i>di cui già impegnato</i> <i>di cui fondo pluriennale vincolato</i> previsione di cassa	0,00 0,00 0,00 0,00	0,00 0,00 0,00 0,00	0,00 0,00 0,00 0,00
Macroaggregato 103 Acquisto di beni e servizi	previsione di competenza <i>di cui già impegnato</i> <i>di cui fondo pluriennale vincolato</i> previsione di cassa	0,00 0,00 0,00 0,00	0,00 0,00 0,00 0,00	0,00 0,00 0,00 0,00
Macroaggregato 104 Trasferimenti correnti	previsione di competenza <i>di cui già impegnato</i> <i>di cui fondo pluriennale vincolato</i> previsione di cassa	0,00 0,00 0,00 0,00	0,00 0,00 0,00 0,00	0,00 0,00 0,00 0,00
Macroaggregato 105 Trasferimenti di tributi (solo per le Regioni)	previsione di competenza <i>di cui già impegnato</i> <i>di cui fondo pluriennale vincolato</i> previsione di cassa	0,00 0,00 0,00 0,00	0,00 0,00 0,00 0,00	0,00 0,00 0,00 0,00
Macroaggregato 106 Fondi perequativi (solo per le Regioni)	previsione di competenza <i>di cui già impegnato</i> <i>di cui fondo pluriennale vincolato</i> previsione di cassa	0,00 0,00 0,00 0,00	0,00 0,00 0,00 0,00	0,00 0,00 0,00 0,00
Macroaggregato 107 Interessi passivi	previsione di competenza <i>di cui già impegnato</i> <i>di cui fondo pluriennale vincolato</i> previsione di cassa	0,00 0,00 0,00 0,00	0,00 0,00 0,00 0,00	0,00 0,00 0,00 0,00
Macroaggregato 108 Altre spese per redditi da capitale	previsione di competenza <i>di cui già impegnato</i> <i>di cui fondo pluriennale vincolato</i> previsione di cassa	0,00 0,00 0,00 0,00	0,00 0,00 0,00 0,00	0,00 0,00 0,00 0,00
Macroaggregato 109 Rimborsi e poste correttive delle entrate	previsione di competenza <i>di cui già impegnato</i> <i>di cui fondo pluriennale vincolato</i> previsione di cassa	0,00 0,00 0,00 0,00	0,00 0,00 0,00 0,00	0,00 0,00 0,00 0,00
Macroaggregato 110 Altre spese correnti	previsione di competenza <i>di cui già impegnato</i> <i>di cui fondo pluriennale vincolato</i> previsione di cassa	320.127,23 0,00 0,00 0,00	320.127,23 0,00 0,00 0,00	320.127,23 0,00 0,00 0,00
TOTALE MISSIONE 20 PROGRAMMA 2 TITOLO 1	previsione di competenza <i>di cui già impegnato</i> <i>di cui fondo pluriennale vincolato</i> previsione di cassa	320.127,23 0,00 0,00 0,00	320.127,23 0,00 0,00 0,00	320.127,23 0,00 0,00 0,00



Prospetto Missione Programma Titolo e Macroaggregato

COMUNE DI MARTELLAGO

SPESE

Esercizio: 2020

MISSIONE 20 PROGRAMMA 2 TITOLO 2				
MACROAGGREGATO		PREVISIONI ANNO 2020	PREVISIONI ANNO 2021	PREVISIONI ANNO 2022
Macroaggregato 205	previsione di competenza	4.296,40	4.296,40	4.296,40
Altre spese in conto capitale	<i>di cui già impegnato</i>	<i>0,00</i>	<i>0,00</i>	<i>0,00</i>
	<i>di cui fondo pluriennale vincolato</i>	<i>0,00</i>	<i>0,00</i>	<i>0,00</i>
	previsione di cassa	0,00		
TOTALE MISSIONE 20 PROGRAMMA 2 TITOLO 2	previsione di competenza	4.296,40	4.296,40	4.296,40
	<i>di cui già impegnato</i>	<i>0,00</i>	<i>0,00</i>	<i>0,00</i>
	<i>di cui fondo pluriennale vincolato</i>	<i>0,00</i>	<i>0,00</i>	<i>0,00</i>
	previsione di cassa	0,00		



Prospetto Missione Programma Titolo e Macroaggregato

COMUNE DI MARTELLAGO

SPESE

Esercizio: 2020

MISSIONE 20 PROGRAMMA 3 TITOLO 1				
MACROAGGREGATO		PREVISIONI ANNO 2020	PREVISIONI ANNO 2021	PREVISIONI ANNO 2022
Macroaggregato 101 Redditi da lavoro dipendente	previsione di competenza <i>di cui già impegnato</i> <i>di cui fondo pluriennale vincolato</i> previsione di cassa	0,00 0,00 0,00 0,00	0,00 0,00 0,00 0,00	0,00 0,00 0,00 0,00
Macroaggregato 102 Imposte e tasse a carico dell'ente	previsione di competenza <i>di cui già impegnato</i> <i>di cui fondo pluriennale vincolato</i> previsione di cassa	0,00 0,00 0,00 0,00	0,00 0,00 0,00 0,00	0,00 0,00 0,00 0,00
Macroaggregato 103 Acquisto di beni e servizi	previsione di competenza <i>di cui già impegnato</i> <i>di cui fondo pluriennale vincolato</i> previsione di cassa	0,00 0,00 0,00 0,00	0,00 0,00 0,00 0,00	0,00 0,00 0,00 0,00
Macroaggregato 104 Trasferimenti correnti	previsione di competenza <i>di cui già impegnato</i> <i>di cui fondo pluriennale vincolato</i> previsione di cassa	0,00 0,00 0,00 0,00	0,00 0,00 0,00 0,00	0,00 0,00 0,00 0,00
Macroaggregato 105 Trasferimenti di tributi (solo per le Regioni)	previsione di competenza <i>di cui già impegnato</i> <i>di cui fondo pluriennale vincolato</i> previsione di cassa	0,00 0,00 0,00 0,00	0,00 0,00 0,00 0,00	0,00 0,00 0,00 0,00
Macroaggregato 106 Fondi perequativi (solo per le Regioni)	previsione di competenza <i>di cui già impegnato</i> <i>di cui fondo pluriennale vincolato</i> previsione di cassa	0,00 0,00 0,00 0,00	0,00 0,00 0,00 0,00	0,00 0,00 0,00 0,00
Macroaggregato 107 Interessi passivi	previsione di competenza <i>di cui già impegnato</i> <i>di cui fondo pluriennale vincolato</i> previsione di cassa	0,00 0,00 0,00 0,00	0,00 0,00 0,00 0,00	0,00 0,00 0,00 0,00
Macroaggregato 108 Altre spese per redditi da capitale	previsione di competenza <i>di cui già impegnato</i> <i>di cui fondo pluriennale vincolato</i> previsione di cassa	0,00 0,00 0,00 0,00	0,00 0,00 0,00 0,00	0,00 0,00 0,00 0,00
Macroaggregato 109 Rimborsi e poste correttive delle entrate	previsione di competenza <i>di cui già impegnato</i> <i>di cui fondo pluriennale vincolato</i> previsione di cassa	0,00 0,00 0,00 0,00	0,00 0,00 0,00 0,00	0,00 0,00 0,00 0,00
Macroaggregato 110 Altre spese correnti	previsione di competenza <i>di cui già impegnato</i> <i>di cui fondo pluriennale vincolato</i> previsione di cassa	332.120,97 0,00 0,00 0,00	286.564,47 0,00 0,00 0,00	179.440,87 0,00 0,00 0,00
TOTALE MISSIONE 20 PROGRAMMA 3 TITOLO 1	previsione di competenza <i>di cui già impegnato</i> <i>di cui fondo pluriennale vincolato</i> previsione di cassa	332.120,97 0,00 0,00 0,00	286.564,47 0,00 0,00 0,00	179.440,87 0,00 0,00 0,00



Prospetto Missione Programma Titolo e Macroaggregato

COMUNE DI MARTELLAGO

SPESE

Esercizio: 2020

MISSIONE 20 PROGRAMMA 3 TITOLO 2				
MACROAGGREGATO		PREVISIONI ANNO 2020	PREVISIONI ANNO 2021	PREVISIONI ANNO 2022
Macroaggregato 201	previsione di competenza	0,00	0,00	0,00
Tributi in conto capitale a carico dell'ente	<i>di cui già impegnato</i>	<i>0,00</i>	<i>0,00</i>	<i>0,00</i>
	<i>di cui fondo pluriennale vincolato</i>	<i>0,00</i>	<i>0,00</i>	<i>0,00</i>
	previsione di cassa	0,00		
Macroaggregato 202	previsione di competenza	0,00	0,00	0,00
Investimenti fissi lordi e acquisto di terreni	<i>di cui già impegnato</i>	<i>0,00</i>	<i>0,00</i>	<i>0,00</i>
	<i>di cui fondo pluriennale vincolato</i>	<i>0,00</i>	<i>0,00</i>	<i>0,00</i>
	previsione di cassa	0,00		
Macroaggregato 203	previsione di competenza	0,00	0,00	0,00
Contributi agli investimenti	<i>di cui già impegnato</i>	<i>0,00</i>	<i>0,00</i>	<i>0,00</i>
	<i>di cui fondo pluriennale vincolato</i>	<i>0,00</i>	<i>0,00</i>	<i>0,00</i>
	previsione di cassa	0,00		
Macroaggregato 204	previsione di competenza	0,00	0,00	0,00
Altri trasferimenti in conto capitale	<i>di cui già impegnato</i>	<i>0,00</i>	<i>0,00</i>	<i>0,00</i>
	<i>di cui fondo pluriennale vincolato</i>	<i>0,00</i>	<i>0,00</i>	<i>0,00</i>
	previsione di cassa	0,00		
Macroaggregato 205	previsione di competenza	1.540.000,00	566.699,74	0,00
Altre spese in conto capitale	<i>di cui già impegnato</i>	<i>0,00</i>	<i>0,00</i>	<i>0,00</i>
	<i>di cui fondo pluriennale vincolato</i>	<i>0,00</i>	<i>0,00</i>	<i>0,00</i>
	previsione di cassa	0,00		
TOTALE MISSIONE 20 PROGRAMMA 3 TITOLO 2	previsione di competenza	1.540.000,00	566.699,74	0,00
	<i>di cui già impegnato</i>	<i>0,00</i>	<i>0,00</i>	<i>0,00</i>
	<i>di cui fondo pluriennale vincolato</i>	<i>0,00</i>	<i>0,00</i>	<i>0,00</i>
	previsione di cassa	0,00		



Prospetto Missione Programma Titolo e Macroaggregato

COMUNE DI MARTELLAGO

SPESE

Esercizio: 2020

MISSIONE 50 PROGRAMMA 1 TITOLO 1				
MACROAGGREGATO		PREVISIONI ANNO 2020	PREVISIONI ANNO 2021	PREVISIONI ANNO 2022
Macroaggregato 101 Redditi da lavoro dipendente	previsione di competenza <i>di cui già impegnato</i> <i>di cui fondo pluriennale vincolato</i> previsione di cassa	0,00 0,00 0,00 0,00	0,00 0,00 0,00 0,00	0,00 0,00 0,00 0,00
Macroaggregato 102 Imposte e tasse a carico dell'ente	previsione di competenza <i>di cui già impegnato</i> <i>di cui fondo pluriennale vincolato</i> previsione di cassa	0,00 0,00 0,00 0,00	0,00 0,00 0,00 0,00	0,00 0,00 0,00 0,00
Macroaggregato 103 Acquisto di beni e servizi	previsione di competenza <i>di cui già impegnato</i> <i>di cui fondo pluriennale vincolato</i> previsione di cassa	0,00 0,00 0,00 0,00	0,00 0,00 0,00 0,00	0,00 0,00 0,00 0,00
Macroaggregato 104 Trasferimenti correnti	previsione di competenza <i>di cui già impegnato</i> <i>di cui fondo pluriennale vincolato</i> previsione di cassa	0,00 0,00 0,00 0,00	0,00 0,00 0,00 0,00	0,00 0,00 0,00 0,00
Macroaggregato 105 Trasferimenti di tributi (solo per le Regioni)	previsione di competenza <i>di cui già impegnato</i> <i>di cui fondo pluriennale vincolato</i> previsione di cassa	0,00 0,00 0,00 0,00	0,00 0,00 0,00 0,00	0,00 0,00 0,00 0,00
Macroaggregato 106 Fondi perequativi (solo per le Regioni)	previsione di competenza <i>di cui già impegnato</i> <i>di cui fondo pluriennale vincolato</i> previsione di cassa	0,00 0,00 0,00 0,00	0,00 0,00 0,00 0,00	0,00 0,00 0,00 0,00
Macroaggregato 107 Interessi passivi	previsione di competenza <i>di cui già impegnato</i> <i>di cui fondo pluriennale vincolato</i> previsione di cassa	0,00 0,00 0,00 0,00	0,00 0,00 0,00 0,00	0,00 0,00 0,00 0,00
Macroaggregato 108 Altre spese per redditi da capitale	previsione di competenza <i>di cui già impegnato</i> <i>di cui fondo pluriennale vincolato</i> previsione di cassa	0,00 0,00 0,00 0,00	0,00 0,00 0,00 0,00	0,00 0,00 0,00 0,00
Macroaggregato 109 Rimborsi e poste correttive delle entrate	previsione di competenza <i>di cui già impegnato</i> <i>di cui fondo pluriennale vincolato</i> previsione di cassa	0,00 0,00 0,00 0,00	0,00 0,00 0,00 0,00	0,00 0,00 0,00 0,00
Macroaggregato 110 Altre spese correnti	previsione di competenza <i>di cui già impegnato</i> <i>di cui fondo pluriennale vincolato</i> previsione di cassa	0,00 0,00 0,00 0,00	0,00 0,00 0,00 0,00	0,00 0,00 0,00 0,00
TOTALE MISSIONE 50 PROGRAMMA 1 TITOLO 1	previsione di competenza <i>di cui già impegnato</i> <i>di cui fondo pluriennale vincolato</i> previsione di cassa	0,00 0,00 0,00 0,00	0,00 0,00 0,00 0,00	0,00 0,00 0,00 0,00



Prospetto Missione Programma Titolo e Macroaggregato

COMUNE DI MARTELLAGO

SPESE

Esercizio: 2020

MISSIONE 50 PROGRAMMA 2 TITOLO 4				
MACROAGGREGATO		PREVISIONI ANNO 2020	PREVISIONI ANNO 2021	PREVISIONI ANNO 2022
Macroaggregato 401 Rimborso di titoli obbligazionari	previsione di competenza <i>di cui già impegnato</i> <i>di cui fondo pluriennale vincolato</i> previsione di cassa	0,00 0,00 0,00 0,00	0,00 0,00 0,00 0,00	0,00 0,00 0,00 0,00
Macroaggregato 402 Rimborso prestiti a breve termine	previsione di competenza <i>di cui già impegnato</i> <i>di cui fondo pluriennale vincolato</i> previsione di cassa	0,00 0,00 0,00 0,00	0,00 0,00 0,00 0,00	0,00 0,00 0,00 0,00
Macroaggregato 403 Rimborso mutui e altri finanziamenti a medio lungo termine	previsione di competenza <i>di cui già impegnato</i> <i>di cui fondo pluriennale vincolato</i> previsione di cassa	0,00 0,00 0,00 0,00	0,00 0,00 0,00 0,00	67.398,92 0,00 0,00 0,00
Macroaggregato 404 Rimborso di altre forme di indebitamento	previsione di competenza <i>di cui già impegnato</i> <i>di cui fondo pluriennale vincolato</i> previsione di cassa	0,00 0,00 0,00 0,00	0,00 0,00 0,00 0,00	0,00 0,00 0,00 0,00
TOTALE MISSIONE 50 PROGRAMMA 2 TITOLO 4	previsione di competenza <i>di cui già impegnato</i> <i>di cui fondo pluriennale vincolato</i> previsione di cassa	0,00 0,00 0,00 0,00	0,00 0,00 0,00 0,00	67.398,92 0,00 0,00 0,00



Prospetto Missione Programma Titolo e Macroaggregato

COMUNE DI MARTELLAGO

SPESE

Esercizio: 2020

MISSIONE 60 PROGRAMMA 1 TITOLO 1				
MACROAGGREGATO		PREVISIONI ANNO 2020	PREVISIONI ANNO 2021	PREVISIONI ANNO 2022
Macroaggregato 101 Redditi da lavoro dipendente	previsione di competenza <i>di cui già impegnato</i> <i>di cui fondo pluriennale vincolato</i> previsione di cassa	0,00 0,00 0,00 0,00	0,00 0,00 0,00 0,00	0,00 0,00 0,00 0,00
Macroaggregato 102 Imposte e tasse a carico dell'ente	previsione di competenza <i>di cui già impegnato</i> <i>di cui fondo pluriennale vincolato</i> previsione di cassa	0,00 0,00 0,00 0,00	0,00 0,00 0,00 0,00	0,00 0,00 0,00 0,00
Macroaggregato 103 Acquisto di beni e servizi	previsione di competenza <i>di cui già impegnato</i> <i>di cui fondo pluriennale vincolato</i> previsione di cassa	0,00 0,00 0,00 0,00	0,00 0,00 0,00 0,00	0,00 0,00 0,00 0,00
Macroaggregato 104 Trasferimenti correnti	previsione di competenza <i>di cui già impegnato</i> <i>di cui fondo pluriennale vincolato</i> previsione di cassa	0,00 0,00 0,00 0,00	0,00 0,00 0,00 0,00	0,00 0,00 0,00 0,00
Macroaggregato 105 Trasferimenti di tributi (solo per le Regioni)	previsione di competenza <i>di cui già impegnato</i> <i>di cui fondo pluriennale vincolato</i> previsione di cassa	0,00 0,00 0,00 0,00	0,00 0,00 0,00 0,00	0,00 0,00 0,00 0,00
Macroaggregato 106 Fondi perequativi (solo per le Regioni)	previsione di competenza <i>di cui già impegnato</i> <i>di cui fondo pluriennale vincolato</i> previsione di cassa	0,00 0,00 0,00 0,00	0,00 0,00 0,00 0,00	0,00 0,00 0,00 0,00
Macroaggregato 107 Interessi passivi	previsione di competenza <i>di cui già impegnato</i> <i>di cui fondo pluriennale vincolato</i> previsione di cassa	0,00 0,00 0,00 0,00	0,00 0,00 0,00 0,00	0,00 0,00 0,00 0,00
Macroaggregato 108 Altre spese per redditi da capitale	previsione di competenza <i>di cui già impegnato</i> <i>di cui fondo pluriennale vincolato</i> previsione di cassa	0,00 0,00 0,00 0,00	0,00 0,00 0,00 0,00	0,00 0,00 0,00 0,00
Macroaggregato 109 Rimborsi e poste correttive delle entrate	previsione di competenza <i>di cui già impegnato</i> <i>di cui fondo pluriennale vincolato</i> previsione di cassa	0,00 0,00 0,00 0,00	0,00 0,00 0,00 0,00	0,00 0,00 0,00 0,00
Macroaggregato 110 Altre spese correnti	previsione di competenza <i>di cui già impegnato</i> <i>di cui fondo pluriennale vincolato</i> previsione di cassa	0,00 0,00 0,00 0,00	0,00 0,00 0,00 0,00	0,00 0,00 0,00 0,00
TOTALE MISSIONE 60 PROGRAMMA 1 TITOLO 1	previsione di competenza <i>di cui già impegnato</i> <i>di cui fondo pluriennale vincolato</i> previsione di cassa	0,00 0,00 0,00 0,00	0,00 0,00 0,00 0,00	0,00 0,00 0,00 0,00



Prospetto Missione Programma Titolo e Macroaggregato

COMUNE DI MARTELLAGO

SPESE

Esercizio: 2020

MISSIONE 60 PROGRAMMA 1 TITOLO 5				
MACROAGGREGATO		PREVISIONI ANNO 2020	PREVISIONI ANNO 2021	PREVISIONI ANNO 2022
Macroaggregato 501	previsione di competenza	500.000,00	500.000,00	500.000,00
Chiusura Anticipazioni ricevute da istituto tesoriere/cassiere	<i>di cui già impegnato</i>	<i>0,00</i>	<i>0,00</i>	<i>0,00</i>
	<i>di cui fondo pluriennale vincolato</i>	<i>0,00</i>	<i>0,00</i>	<i>0,00</i>
	previsione di cassa	500.000,00		
TOTALE MISSIONE 60 PROGRAMMA 1 TITOLO 5	previsione di competenza	500.000,00	500.000,00	500.000,00
	<i>di cui già impegnato</i>	<i>0,00</i>	<i>0,00</i>	<i>0,00</i>
	<i>di cui fondo pluriennale vincolato</i>	<i>0,00</i>	<i>0,00</i>	<i>0,00</i>
	previsione di cassa	500.000,00		



Prospetto Missione Programma Titolo e Macroaggregato

COMUNE DI MARTELLAGO

SPESE

Esercizio: 2020

MISSIONE 99 PROGRAMMA 1 TITOLO 7				
MACROAGGREGATO		PREVISIONI ANNO 2020	PREVISIONI ANNO 2021	PREVISIONI ANNO 2022
Macroaggregato 701	previsione di competenza	2.785.000,00	2.785.000,00	2.785.000,00
Uscite per partite di giro	<i>di cui già impegnato</i>	<i>0,00</i>	<i>0,00</i>	<i>0,00</i>
	<i>di cui fondo pluriennale vincolato</i>	<i>0,00</i>	<i>0,00</i>	<i>0,00</i>
	previsione di cassa	3.953.081,18		
Macroaggregato 702	previsione di competenza	305.200,00	305.200,00	305.200,00
Uscite per conto terzi	<i>di cui già impegnato</i>	<i>0,00</i>	<i>0,00</i>	<i>0,00</i>
	<i>di cui fondo pluriennale vincolato</i>	<i>0,00</i>	<i>0,00</i>	<i>0,00</i>
	previsione di cassa	472.071,88		
TOTALE MISSIONE 99 PROGRAMMA 1 TITOLO 7	previsione di competenza	3.090.200,00	3.090.200,00	3.090.200,00
	<i>di cui già impegnato</i>	<i>0,00</i>	<i>0,00</i>	<i>0,00</i>
	<i>di cui fondo pluriennale vincolato</i>	<i>0,00</i>	<i>0,00</i>	<i>0,00</i>
	previsione di cassa	4.425.153,06		



Prospetto Missione Programma Titolo e Macroaggregato

COMUNE DI MARTELLAGO

SPESE

Esercizio: 2020

MISSIONE 99 PROGRAMMA 2 TITOLO 7				
MACROAGGREGATO		PREVISIONI ANNO 2020	PREVISIONI ANNO 2021	PREVISIONI ANNO 2022
Macroaggregato 701	previsione di competenza	0,00	0,00	0,00
Uscite per partite di giro	<i>di cui già impegnato</i>	<i>0,00</i>	<i>0,00</i>	<i>0,00</i>
	<i>di cui fondo pluriennale vincolato</i>	<i>0,00</i>	<i>0,00</i>	<i>0,00</i>
	previsione di cassa	0,00		
Macroaggregato 702	previsione di competenza	0,00	0,00	0,00
Uscite per conto terzi	<i>di cui già impegnato</i>	<i>0,00</i>	<i>0,00</i>	<i>0,00</i>
	<i>di cui fondo pluriennale vincolato</i>	<i>0,00</i>	<i>0,00</i>	<i>0,00</i>
	previsione di cassa	0,00		
TOTALE MISSIONE 99 PROGRAMMA 2 TITOLO 7	previsione di competenza	0,00	0,00	0,00
	<i>di cui già impegnato</i>	<i>0,00</i>	<i>0,00</i>	<i>0,00</i>
	<i>di cui fondo pluriennale vincolato</i>	<i>0,00</i>	<i>0,00</i>	<i>0,00</i>
	previsione di cassa	0,00		