

COMUNE DI MARTELLAGO
Città Metropolitana di Venezia

D.U.P.
Documento Unico di Programmazione
2021-2023
(luglio 2020)

Indice

Premessa

Sezione strategica (SeS)

Indirizzi strategici

Analisi di contesto: il contesto mondiale, europeo e nazionale

Controlli interni

Spesa

Pareggio di bilancio e indebitamento

La rendicontazione

Obiettivi strategici

Analisi delle condizioni esterne

Analisi delle condizioni interne

Organigramma

Partecipazioni societarie

Accordi di programma e altri strumenti di programmazione negoziata

Indirizzi generali riguardanti gli investimenti: Quadro dei bisogni e delle esigenze

Situazione socio-economica

Risorse strumentali

Elenco beni appartenenti al patrimonio immobiliare del Comune

Sezione operativa (SeO) – parte prima

Situazione finanziaria: analisi risorse e impieghi

Entrate: Analisi delle principali risorse

Spese: Analisi della Spesa per Missioni e programmi

Sezione operativa (SeO) – parte seconda

Programmazione del fabbisogno di personale

Piano delle alienazioni e valorizzazioni del patrimonio immobiliare

Programma delle acquisizioni

Programmazione dei lavori pubblici

Prospetti Entrata e Spesa

Premessa

Il principio contabile applicato allegato n.4/1 al D.Lgs. 118/2011, concernente la programmazione di bilancio, disciplina il processo di programmazione dell'azione amministrativa degli enti locali.

La programmazione è il processo di analisi e valutazione che, comparando e ordinando coerentemente tra loro le politiche e i piani per il governo del territorio, consente di organizzare, in una dimensione temporale predefinita, le attività e le risorse necessarie per la realizzazione di fini sociali e la promozione dello sviluppo economico e civile delle comunità di riferimento.

Il processo di programmazione si svolge nel rispetto delle compatibilità economico-finanziarie e tenendo conto della possibile evoluzione della gestione dell'ente, richiede il coinvolgimento dei portatori di interesse nelle forme e secondo le modalità definite da ogni Ente, si conclude con la formalizzazione delle decisioni politiche e gestionali che danno contenuto a programmi e piani futuri riferibili alle missioni dell'ente.

Attraverso l'attività di programmazione, le amministrazioni concorrono al perseguimento degli obiettivi di finanza pubblica definiti in ambito nazionale, in coerenza con i principi fondamentali di coordinamento della finanza pubblica emanati in attuazione degli articoli 117, terzo comma, e 119, secondo comma, della Costituzione e ne condividono le conseguenti responsabilità.

I documenti nei quali si formalizza il processo di programmazione devono essere predisposti in modo tale da consentire ai portatori di interesse di:

- a) conoscere, relativamente a missioni e programmi di bilancio, i risultati che l'ente si propone di conseguire,
- b) valutare il grado di effettivo conseguimento dei risultati al momento della rendicontazione.

L'attendibilità, la congruità e la coerenza, interna ed esterna, dei documenti di programmazione è prova dell'affidabilità e credibilità dell'ente.

Nel rispetto del principio di comprensibilità, i documenti della programmazione esplicitano con chiarezza il collegamento tra:

- il quadro complessivo dei contenuti della programmazione;
- i portatori di interesse di riferimento;
- le risorse finanziarie, umane e strumentali disponibili;
- le correlate responsabilità di indirizzo, gestione e controllo.

I contenuti della programmazione devono essere declinati in coerenza con:

1. il programma di governo, che definisce le finalità e gli obiettivi di gestione perseguiti dall'ente anche attraverso il sistema di enti strumentali e società controllate e partecipate (il cd gruppo amministrazioni pubblica);
2. gli indirizzi di finanza pubblica definiti in ambito comunitario e nazionale.

Le finalità e gli obiettivi di gestione devono essere misurabili e monitorabili in modo da potere verificare il loro grado di raggiungimento e gli eventuali scostamenti fra risultati attesi ed effettivi.

I risultati riferiti alle finalità sono rilevabili nel medio periodo e sono espressi in termini di impatto atteso sui bisogni esterni quale effetto dell'attuazione di politiche, programmi ed eventuali progetti.

I risultati riferiti agli obiettivi di gestione, nei quali si declinano le politiche, i programmi e gli eventuali progetti dell'ente, sono rilevabili nel breve termine e possono essere espressi in termini di:

- a) efficacia, intesa quale grado di conseguimento degli obiettivi di gestione. Per gli enti locali i risultati in termini di efficacia possono essere letti secondo profili di qualità, di equità dei servizi e di soddisfazione dell'utenza;
- b) efficienza, intesa quale rapporto tra risorse utilizzate e quantità di servizi prodotti o attività svolta.

Armonizzazione dei sistemi contabili e degli schemi di bilancio

A partire dall'esercizio 2012 è stata data piena attuazione al nuovo sistema di bilancio armonizzato, previsto dal decreto legislativo 23 giugno 2011 n. 118 "Disposizioni in materia di armonizzazione dei sistemi contabili e degli schemi di bilancio delle Regioni, degli enti locali e dei loro organismi, a norma degli articoli 1 e 2 della legge 5 maggio 2009, n. 42", che costituisce il cardine della riforma della contabilità pubblica (legge n. 196/2009) e della riforma federale prevista dalla legge n. 42//2009.

Entrambe le leggi hanno delegato il Governo ad adottare uno o più decreti legislativi, informati ai medesimi principi e criteri direttivi, per l'attuazione dell'armonizzazione contabile. Per gli enti territoriali la delega è stata attuata. L'obiettivo della riforma è diretto a rendere i bilanci delle amministrazioni pubbliche omogenei, confrontabili e aggregabili al fine di:

- consentire il controllo dei conti pubblici nazionali (tutela della finanza pubblica nazionale);
- verificare la rispondenza dei conti pubblici alle condizioni dell'articolo 104 del Trattato istitutivo UE;
- favorire l'attuazione del federalismo fiscale.

Innanzitutto hanno trovato attuazione, nell'ambito della rilevazione finanziaria, i principi della universalità, integrità e veridicità del bilancio. Ora ogni fatto di gestione che abbia influenza sull'insieme economico – finanziario dell'ente, ancorché non produca effetti direttamente finanziari, deve essere registrato in bilancio (finanziario e economico-patrimoniale). In altri termini il bilancio (finanziario) deve divenire un fedele ambito che rende evidente ogni aspetto gestionale significativo e capace di produrre effetti finanziari e / o economici - patrimoniali.

Il cambiamento delle regole della contabilità pubblica, riferita al comparto degli enti locali, si basa sostanzialmente su due fondamentali ambiti che riguardano la tenuta della contabilità finanziaria, contabilità (o aspetto della contabilità) che rimane l'asse portante dell'intero sistema:

L'architettura della classificazione dei bilanci e conseguentemente del "piano dei conti" finanziari;

La definizione delle regole di "accertamento" e "impegno", che comportano una riconsiderazione della modalità stessa di costruire i bilanci (anche preventivi) e che impattano sulla modalità di attuazione della funzione programmatica ed autorizzatoria degli organi preposti.

Nel PEG sono altresì unificati il piano dettagliato degli obiettivi di cui all'articolo 108, comma 1, del TUEL e il piano della performance di cui all'articolo 10 del decreto legislativo 27 ottobre 2009, n. 150.

Con il D.Lgs. n. 126 del 10.08.2014 sono state apportate le modifiche al D.Lgs. n. 267/2000 e al D.Lgs. n. 118/2011.

Secondo il principio di coerenza il filo conduttore che accompagna il Bilancio di previsione deve avere una considerazione "complessiva e integrata" del ciclo di programmazione, sia economico che finanziario, e un raccordo stabile e duraturo tra i diversi aspetti quantitativi e descrittivi delle politiche e dei relativi obiettivi - inclusi nei documenti di programmazione.

In particolare il bilancio di previsione, momento conclusivo della fase di previsione e programmazione, deve rappresentare con chiarezza non solo gli effetti contabili delle scelte assunte, ma anche la loro motivazione e coerenza con il programma politico dell'amministrazione, con il quadro economico-finanziario e con i vincoli di finanza pubblica.

La presenza degli elementi costitutivi di ciascun documento di programmazione e la loro integrazione risulta necessaria, al fine di garantire in termini comprensibili la valenza programmatica, contabile ed organizzativa dei documenti in oggetto, nonché l'orientamento ai portatori di interesse nella loro redazione.

Il principio è applicato solo a quei documenti di natura finanziaria che compongono il sistema di bilancio di ogni pubblica amministrazione che adotta la contabilità finanziaria, e attua il contenuto autorizzatorio degli stanziamenti del bilancio di previsione.

Il Documento unico di programmazione degli enti locali (DUP)

Il DUP è lo strumento che permette l'attività di guida strategica ed operativa degli enti locali e consente di fronteggiare in modo permanente, sistemico e unitario le discontinuità ambientali e organizzative.

Il DUP costituisce, nel rispetto del principio del coordinamento e coerenza dei documenti di bilancio, il presupposto necessario di tutti gli altri documenti di programmazione.

Il presente DUP si riferisce al triennio che sarà considerato nel bilancio di previsione finanziario 2021-2023.

La normativa prevede inoltre che, entro il 31 luglio di ciascun anno, la Giunta presenti al Consiglio il Documento Unico di Programmazione (DUP) in relazione al triennio successivo (2021-2023), che sostituisce la relazione previsionale e programmatica.

Il DUP si compone di due sezioni: la Sezione Strategica (SeS) e la Sezione Operativa (SeO). La prima ha un orizzonte temporale di riferimento pari a quello del mandato amministrativo, la seconda pari a quello del bilancio di previsione.

Indirizzi Strategici

Linee programmatiche di mandato

L'attuale amministrazione insediatasi nel mese di giugno 2018 ha provveduto a delineare le linee politico amministrative per il periodo di mandato decorrente dal 2018 al 2023 e ad approvare un documento di programmazione con atto consiliare n. 38 del 7/9/2018 a cui si fa esplicito rinvio.

Il Sindaco Andrea Saccarola ha predisposto la propria Relazione di inizio mandato anni 2018/2023, e inviato alla Corte dei Conti. E' stata inoltre pubblicata come da legislazione attuale nel sito istituzionale del Comune di Martellago.

Nel mese di settembre 2018 è stato inviato alla Corte dei Conti il referto annuale del Sindaco per l'anno 2017, attraverso il portale Con.Te, Corte dei Conti.

Inoltre è stato inviato alla Corte dei Conti, anche, il referto annuale del Sindaco per l'anno 2018, attraverso il portale Con.Te, Corte dei Conti.

Gestioni associate

Il Comune di Martellago ha costituito, nel corso del 2014, con i Comuni di Mirano, Santa Maria di Sala, Noale, Salzano e Spinea, l'Unione dei Comuni del Miranese.

Come previsto nell'atto statutario ha visto, a far data dal 1 gennaio 2015, il conferimento all'Unione delle Funzioni di Polizia Locale e Protezione Civile. A far data dal 1 agosto 2018 con deliberazione consiliare n. 34 del 24.7.2018, è stato conferito anche il Servizio Controllo di Gestione.

Con decorrenza 1 gennaio 2019 l'Unione dei Comuni del Miranese è costituita da 5 comuni: Martellago, Mirano, Noale, Salzano e Spinea.

SEZIONE STRATEGICA (SeS)

La sezione strategica sviluppa e concretizza le linee programmatiche di mandato di cui all'art. 46 comma 3 del decreto legislativo 18 agosto 2000, n. 267 e individua, in coerenza con il quadro normativo di riferimento e con gli obiettivi generali di finanza pubblica, le principali scelte che caratterizzano il programma dell'amministrazione da realizzare nel corso del mandato amministrativo.

Nella sezione strategica vengono riportate le politiche di mandato che l'ente intende sviluppare nel corso del triennio, declinate in programmi, che costituiscono la base della successiva attività di programmazione di medio/breve termine che confluisce nel Piano triennale ed annuale della performance.

Il Comune di Martellago, in attuazione dell'art. 46 comma 3 del TUEL ha approvato, con deliberazione le Linee programmatiche di mandato per il periodo 2018 – 2023, dando così avvio al ciclo di gestione della Performance. Attraverso tale atto di Pianificazione, sono state definite nr. 8 aree di intervento strategico che rappresentano le politiche essenziali da cui sono derivati i programmi, progetti e singoli interventi da realizzare nel corso del mandato.

Tali Linee Programmatiche, che attengono a vari ambiti di intervento dell'Ente, sono state così denominate:

N.	Descrizione linea programmatica
1	TUTELA, RIQUALIFICAZIONE E SVILUPPO DELL'AMBIENTE E DEL TERRITORIO
2	FAMIGLIA, SCUOLA E SERVIZI SOCIALI
3	POLITICHE GIOVANILI E ASSOCIAZIONI
4	CULTURA
5	SPORT
6	SICUREZZA
7	SVILUPPO ECONOMICO E DEL LAVORO
8	ORGANIZZAZIONE AMMINISTRATIVA

Nel corso del mandato amministrativo, la Giunta Comunale rendiconta al Consiglio Comunale, annualmente, lo stato di attuazione dei programmi di mandato e il Consiglio approva con apposita deliberazione. Il monitoraggio relativo allo stato di attuazione della programmazione rappresenta infatti il presupposto necessario per la programmazione futura.

I contenuti programmatici della Sezione Strategica.

La Sezione Strategica individua, in coerenza con il quadro normativo di riferimento e con gli obiettivi generali di finanza pubblica, le principali scelte che caratterizzano il programma dell'amministrazione da realizzare nel corso del mandato amministrativo e che possono avere un impatto di medio e lungo periodo, le politiche di mandato che l'ente vuole sviluppare nel raggiungimento delle proprie finalità istituzionali e nel governo delle proprie funzioni fondamentali e gli indirizzi generali di programmazione riferiti al periodo di mandato.

Nel primo anno del mandato amministrativo, individuati gli indirizzi strategici, sono definiti, per ogni missione di bilancio, gli obiettivi strategici da perseguire entro la fine del mandato.

Gli obiettivi strategici, nell'ambito di ciascuna missione, sono definiti con riferimento all'ente. Per ogni obiettivo strategico è individuato anche il contributo che il gruppo amministrazione pubblica può e deve fornire per il suo conseguimento.

Linee Programmatiche



Quadro normativo di riferimento, Programmazione regionale, vincoli di finanza pubblica



Indirizzi generali di natura strategica riferiti al mandato



Obiettivi strategici riferiti a ogni missione

2. ANALISI DI CONTESTO

L'individuazione degli obiettivi strategici consegue ad un processo conoscitivo di analisi strategica delle condizioni esterne all'ente e di quelle interne, sia in termini attuali che prospettici, e alla definizione di indirizzi generali di natura strategica.

Con riferimento alle condizioni esterne, l'analisi strategica richiede, almeno, l'approfondimento dei seguenti profili:

1. gli obiettivi individuati dal Governo per il periodo considerato anche alla luce degli indirizzi e delle scelte contenute nei documenti di programmazione comunitari e nazionali;
2. la valutazione corrente e prospettica della situazione socio-economica del territorio di riferimento e della domanda di servizi pubblici locali anche in considerazione dei risultati e delle prospettive future di sviluppo socio-economico;
3. i parametri economici essenziali utilizzati per identificare, a legislazione vigente, l'evoluzione dei flussi finanziari ed economici dell'ente e dei propri enti strumentali, segnalando le differenze rispetto ai parametri considerati nella Decisione di Economia e Finanza (DEF).

Con riferimento alle condizioni interne, l'analisi strategica richiede, almeno, l'approfondimento dei seguenti profili e la definizione dei seguenti principali contenuti della programmazione strategica e dei relativi indirizzi generali con riferimento al periodo di mandato:

1. organizzazione e modalità di gestione dei servizi pubblici locali tenuto conto dei fabbisogni e dei costi standard. Saranno definiti gli indirizzi generali sul ruolo degli organismi ed enti strumentali e società controllate e partecipate con riferimento anche alla loro situazione economica e finanziaria, agli obiettivi di servizio e gestionali che devono perseguire e alle procedure di controllo di competenza dell'ente;
2. indirizzi generali di natura strategica relativi alle risorse e agli impieghi e sostenibilità economico finanziaria attuale e prospettica. A tal fine, devono essere oggetto di specifico approfondimento almeno i seguenti aspetti, relativamente ai quali saranno definiti appositi indirizzi generali con riferimento al periodo di mandato:
 - a. gli investimenti e la realizzazione delle opere pubbliche con indicazione del fabbisogno in termini di spesa di investimento e dei riflessi per quanto riguarda la spesa corrente per ciascuno degli anni dell'arco temporale di riferimento della Sezione Strategica;
 - b. i programmi ed i progetti di investimento in corso di esecuzione e non ancora conclusi;
 - c. i tributi e le tariffe dei servizi pubblici;
 - d. la spesa corrente con specifico riferimento alla gestione delle funzioni fondamentali anche con riferimento alla qualità dei servizi resi e agli obiettivi di servizio;
 - e. l'analisi delle necessità finanziarie e strutturali per l'espletamento dei programmi ricompresi nelle varie missioni;
 - f. la gestione del patrimonio;
 - g. il reperimento e l'impiego di risorse straordinarie e in conto capitale;
 - h. l'indebitamento con analisi della relativa sostenibilità e andamento tendenziale nel periodo di mandato;
 - i. gli equilibri della situazione corrente e generali del bilancio ed i relativi equilibri in termini di cassa.
3. Disponibilità e gestione delle risorse umane con riferimento alla struttura organizzativa dell'ente in tutte le sue articolazioni e alla sua evoluzione nel tempo anche in termini di spesa.
4. Coerenza e compatibilità presente e futura con i vincoli di finanza pubblica.

Ogni anno gli obiettivi strategici, contenuti nella Sezione Strategica, sono verificati nello stato di attuazione e possono essere, a seguito di variazioni rispetto a quanto previsto nell'anno precedente e dandone adeguata motivazione, opportunamente riformulati.

In considerazione delle linee programmatiche di mandato e degli indirizzi strategici, al termine del mandato, l'amministrazione rende conto del proprio operato attraverso la relazione di fine mandato di cui all'art. 4 del decreto legislativo 6 settembre 2011, n. 149, quale dichiarazione certificata delle iniziative intraprese.

2.0 Il contesto mondiale, europeo e nazionale

Andamento mondiale

Nell'aggiornamento di ottobre, il Fondo Monetario Internazionale taglia ulteriormente le stime di crescita, l'economia mondiale viene vista in decelerazione e le proiezioni della crescita per il 2019 sono state nuovamente ritoccate, questa volta al 3%, il ritmo più lento dalla crisi finanziaria internazionale. Anche per il 2020 le prospettive non sono rosee: si prospetta una lieve ripresa al 3,4%, 0,2% in meno rispetto alle previsioni di aprile 2019.

Il rallentamento è stato innescato principalmente dall'acuirsi delle tensioni commerciali tra gli Stati Uniti e la Cina che, unitamente all'emergere di tensioni geopolitiche in altri rilevanti paesi e all'accresciuta instabilità socio-economica all'interno di alcuni paesi emergenti, hanno fortemente condizionato il clima di fiducia degli operatori economici e nei mercati finanziari portando all'adozione di strategie attendiste rispetto ai programmi di investimento in un contesto di crescente incertezza.

Nella seconda metà dello scorso anno tali sviluppi hanno cominciato a dispiegare i loro effetti sulla domanda interna dei principali Paesi attraverso un sensibile calo degli investimenti e una moderazione dei consumi.

Conseguentemente, l'attività manifatturiera, soprattutto quella rivolta alla produzione di beni di investimento, ha subito una battuta d'arresto, facendo risultare particolarmente esposte quelle economie che, come nel caso della Germania, sono tuttora altamente specializzate nel settore industriale.

I fattori internazionali determinanti di tale decelerazione possono essere così riassunti:

Forte flessione nella produzione e vendita del mercato delle automobili, con una diminuzione delle vendite internazionali dei veicoli del 3% dal 2018;

Debolezza della fiducia delle imprese conseguente alle crescenti tensioni commerciali tra gli Stati Uniti e la Cina;

Consequente contrazione della domanda di importazioni da parte del mercato Cinese.

Fmi, le nuove stime sulla crescita					
	2018	2019	2020	2019 diff luglio	2020 diff luglio
Pil globale	3.6	3.0	3.4	-0.2	-0.1
Advanced Economies	2.3	1.7	1.7	-0.2	0.0
United States	2.9	2.4	2.1	-0.2	0.2

Euro Area	1.9	1.2	1.4	-0.1	-0.2
Germany	1.5	0.5	1.2	-0.2	-0.5
France	1.7	1.2	1.3	-0.1	-0.1
Italy	0.9	0.0	0.5	-0.1	-0.3
Spain	2.6	2.2	1.8	-0.1	-0.1
Japan	0.8	0.9	0.5	0.0	0.1
United Kingdom	1.4	1.2	1.4	-0.1	0.0
Canada	1.9	1.5	1.8	0.0	-0.1
Other Advanced Economies	2.6	1.6	2.0	-0.5	-0.4
Emerging Market and Developing Economies	4.5	3.9	4.6	-0.2	-0.1

Per le economie avanzate si propetta dunque una crescita moderata del 1,7% per il 2019 e per il 2020.

Nel dettaglio il FMI prevede:

per gli Stati Uniti una flessione della crescita dal 2,4% del 2019 al 2,1% del 2020 dovuta principalmente alla convinzione che gli orientamenti fiscali del paese cesseranno di essere espansivi;

per la Zona Euro, dopo la frenata del 2019, si prevede un leggero rialzo per il 2020 confidando in una lieve ripresa della domanda esterna soprattutto legata alla ripresa del mercato automobilistico;

per il Regno Unito le previsioni al ribasso 0,1% in meno per il 2019 sono dovute in particolare alla situazione di incertezza legata all'esito di Brexit che continua a essere un rebus insoluto, che potrebbe gettare il Regno Unito in recessione nel 2020 e pesare ulteriormente sull'Europa.

Tali previsioni sono in linea con il rapporto Ocse (Organizzazione per la cooperazione e lo sviluppo economico) sull'economia globale, aggiornato a settembre: "Le tensioni commerciali crescenti stanno provocando danni crescenti sulla fiducia e gli investimenti, aggiungendo ulteriori incertezze e pesando sulla propensione al rischio degli investitori finanziari, mettendo a repentaglio le prospettive di crescita".

Table 1.1. Overview of the World Economic Outlook Projections
(Percent change, unless noted otherwise)

	2018	Projections		Difference from July 2019 WEO Update ¹		Difference from April 2019 WEO ¹	
		2019	2020	2019	2020	2019	2020
World Output	3.6	3.0	3.4	-0.2	-0.1	-0.3	-0.2
Advanced Economies	2.3	1.7	1.7	-0.2	0.0	-0.1	0.0
United States	2.9	2.4	2.1	-0.2	0.2	0.1	0.2
Euro Area	1.9	1.2	1.4	-0.1	-0.2	-0.1	-0.1
Germany ²	1.5	0.5	1.2	-0.2	-0.5	-0.3	-0.2
France	1.7	1.2	1.3	-0.1	-0.1	-0.1	-0.1
Italy	0.9	0.0	0.5	-0.1	-0.3	-0.1	-0.4
Spain	2.6	2.2	1.8	-0.1	-0.1	0.1	-0.1
Japan	0.8	0.9	0.5	0.0	0.1	-0.1	0.0
United Kingdom	1.4	1.2	1.4	-0.1	0.0	0.0	0.0
Canada	1.9	1.5	1.8	0.0	-0.1	0.0	-0.1
Other Advanced Economies ³	2.6	1.6	2.0	-0.5	-0.4	-0.6	-0.5
Emerging Market and Developing Economies	4.5	3.9	4.6	-0.2	-0.1	-0.5	-0.2
Emerging and Developing Asia	6.4	5.9	6.0	-0.3	-0.2	-0.4	-0.3
China	6.6	6.1	5.8	-0.1	-0.2	-0.2	-0.3
India ⁴	6.8	6.1	7.0	-0.9	-0.2	-1.2	-0.5
ASEAN-5 ⁵	5.2	4.8	4.9	-0.2	-0.2	-0.3	-0.3
Emerging and Developing Europe	3.1	1.8	2.5	0.6	0.4	0.6	0.2
Russia	2.3	1.1	1.9	-0.1	0.0	-0.5	0.2
Latin America and the Caribbean	1.0	0.2	1.8	-0.4	-0.5	-1.2	-0.6
Brazil	1.1	0.9	2.0	0.1	-0.4	-1.2	-0.5
Mexico	2.0	0.4	1.3	-0.5	-0.6	-1.2	-0.6
Middle East and Central Asia	1.9	0.9	2.9	-0.5	-0.3	-0.9	-0.4
Saudi Arabia	2.4	0.2	2.2	-1.7	-0.8	-1.6	0.1
Sub-Saharan Africa	3.2	3.2	3.6	-0.2	0.0	-0.3	-0.1
Nigeria	1.9	2.3	2.5	0.0	-0.1	0.2	0.0
South Africa	0.8	0.7	1.1	0.0	0.0	-0.5	-0.4
<i>Memorandum</i>							
European Union	2.2	1.5	1.6	-0.1	-0.2	-0.1	-0.1
Low-Income Developing Countries	5.0	5.0	5.1	0.1	0.0	0.0	0.0
Middle East and North Africa	1.1	0.1	2.7	-0.6	-0.4	-1.2	-0.5
World Growth Based on Market Exchange Rates	3.1	2.5	2.7	-0.2	-0.2	-0.2	-0.2
World Trade Volume (goods and services)	3.6	1.1	3.2	-1.4	-0.5	-2.3	-0.7
Imports							
Advanced Economies	3.0	1.2	2.7	-1.0	-0.6	-1.8	-0.5
Emerging Market and Developing Economies	5.1	0.7	4.3	-2.2	-0.8	-3.9	-1.0
Exports							
Advanced Economies	3.1	0.9	2.5	-1.3	-0.4	-1.8	-0.6
Emerging Market and Developing Economies	3.9	1.9	4.1	-1.0	-0.5	-2.1	-0.7
Commodity Prices (US dollars)							
Oil ⁶	29.4	-9.6	-6.2	-5.5	-3.7	3.8	-6.0
Nonfuel (average based on world commodity import weights)	1.6	0.9	1.7	1.5	1.2	1.1	0.6
Consumer Prices							
Advanced Economies	2.0	1.5	1.8	-0.1	-0.2	-0.1	-0.3
Emerging Market and Developing Economies ⁷	4.8	4.7	4.8	-0.1	0.1	-0.2	0.1
London Interbank Offered Rate (percent)							
On US Dollar Deposits (six month)	2.5	2.3	2.0	-0.1	-0.3	-0.9	-1.8
On Euro Deposits (three month)	-0.3	-0.4	-0.6	-0.1	-0.3	-0.1	-0.4
On Japanese Yen Deposits (six month)	0.0	0.0	-0.1	0.0	-0.1	0.0	-0.1

Note: Real effective exchange rates are assumed to remain constant at the levels prevailing during July 26–August 23, 2019. Economies are listed on the basis of economic size. The aggregated quarterly data are seasonally adjusted. WEO = *World Economic Outlook*. Beginning with the October 2019 WEO, the regional group Commonwealth of Independent States (CIS) is discontinued. Four of the CIS economies (Belarus, Moldova, Russia, and Ukraine) are added to the regional group Emerging and Developing Europe. The remaining eight economies—Armenia, Azerbaijan, Georgia, Kazakhstan, Kyrgyz Republic, Tajikistan, Turkmenistan, and Uzbekistan, which comprise the regional subgroup Caucasus and Central Asia (CCA)—are combined with Middle East, North Africa, Afghanistan, and Pakistan (MENAP) to form the new regional group Middle East and Central Asia (MECA).

¹Difference based on the rounded figures for the current WEO, July 2019 WEO Update, and April 2019 WEO forecasts and on revised and new groups.

²For Germany, the definition of GDP has been changed from a working-day-adjusted basis (through the April 2019 WEO) to an unadjusted basis from the July 2019 WEO Update onward. The change in definition implies a higher level of GDP for 2020, which is a leap year.

³Excludes the Group of Seven (Canada, France, Germany, Italy, Japan, United Kingdom, United States) and euro area countries.

Figure 1.15. Emerging Market and Developing Economies: Per Capita GDP Growth

(2019–24 average)

Forty emerging market and developing economies are projected to grow in per capita terms above the 3.3 percent weighted average of the group, which is more than 2 percentage points above the average for advanced economies.

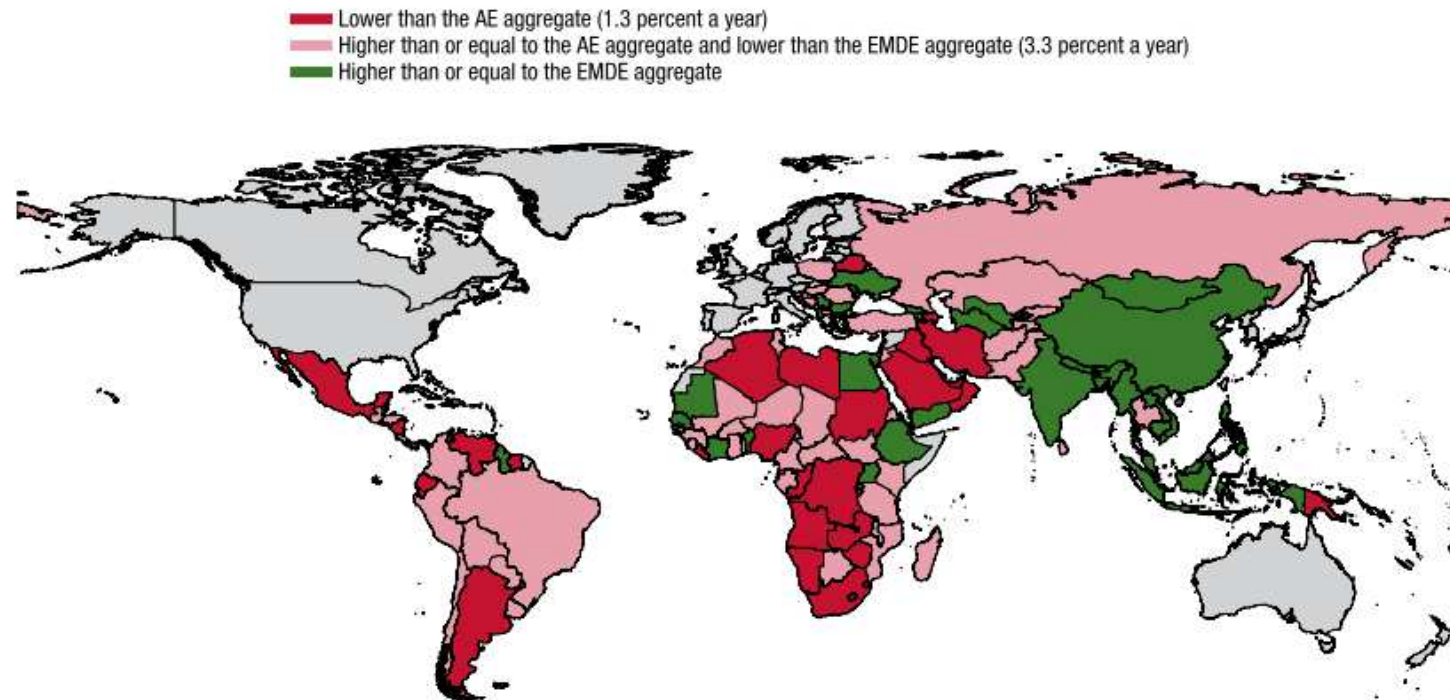

Source: IMF staff estimates.

Note: The AE (EMDE) aggregate per capita growth rate refers to the growth rate of per capita real GDP in the advanced economy (emerging market and developing economy) group, calculated as the sum of real GDP at purchasing-power-parity rates divided by total population in the group. See also Annex Table 1.1.6.

AE = advanced economy; EMDE = emerging market and developing economy. Country borders shown on this map do not imply official endorsement or acceptance by the IMF.

Andamento europeo

La tendenza degli indicatori economici europei e mondiali è ancora al peggioramento. Il deterioramento della fiducia delle imprese che si è manifestato da inizio 2018 era inizialmente limitato all'industria manifatturiera, il settore più colpito dai cambiamenti nella politica commerciale degli Stati Uniti e dal rallentamento delle principali economie emergenti. Più recentemente, tuttavia, si è anche manifestato un indebolimento del settore dei servizi nella maggior parte delle economie avanzate, anche se i livelli di occupazione e dei consumi privati rimangono generalmente elevati.

Le principali banche centrali, in particolare la FED e la BCE, hanno risposto al rallentamento dell'attività economica, dapprima modificando la comunicazione riguardo al futuro corso della politica monetaria (forward guidance) ed in seguito attuando concreti provvedimenti espansivi.

Ciò ha portato ad un calo dei tassi d'interesse e ad un complessivo accomodamento delle condizioni finanziarie.

Il dibattito di politica economica a livello internazionale si è quindi gradualmente spostato verso la politica di bilancio, in particolare in Europa.

Diverse istituzioni, tra cui la BCE, hanno invitato i governi ad attuare politiche fiscali espansive, con particolare riferimento a paesi dell'Area Euro che hanno bilanci pubblici in avanzo. In considerazione della crescente attenzione rivolta al cambiamento climatico e alla sostenibilità sociale e ambientale, tali stimoli dovrebbero concentrarsi in particolare sugli investimenti pubblici e sullo sviluppo delle infrastrutture.

Tuttavia, se da un lato vi è un ampio consenso sull'idea che nell'eventualità di una grave crisi economica vi sarebbero ampi spazi per attuare vigorose misure di stimolo fiscale, nel breve termine è lecito attendersi solo un limitato sostegno alla crescita da parte della politica fiscale dell'area euro.

FIGURA I.1-4 : INDICATORE DEL CLIMA DI FIDUCIA DELL'ITALIA E DELL' AREA EURO

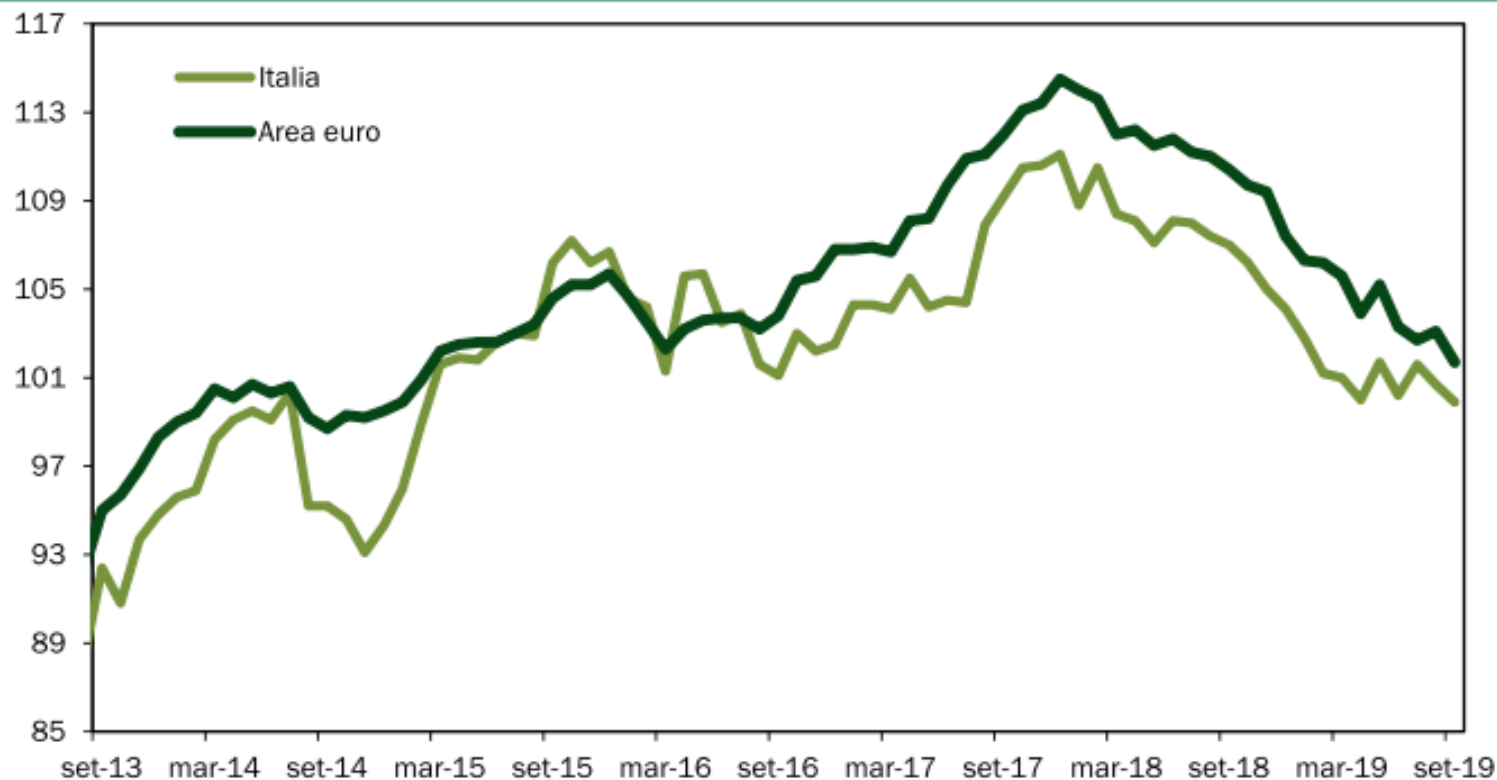

Fonte: Commissione Europea.

L'area euro dopo aver avuto una performance migliore delle attese nel primo trimestre, con una crescita dello 0,4 per cento t/t, ha rallentato nuovamente nel 2T fermandosi allo 0,2 per cento t/t.

L'Eurozona è particolarmente esposta all'impatto delle tensioni commerciali, dato l'elevato grado di apertura che caratterizza le sue principali economie. Tale effetto risulta peraltro amplificato in Paesi il cui sistema produttivo è fortemente incentrato sulla produzione manifatturiera, quali

Germania e Italia. Inoltre, dopo un inizio d'anno in cui le importazioni del Regno Unito sono fortemente aumentate per via di acquisti preventivi di prodotti europei, le economie dell'area stanno risentendo sensibilmente anche del rallentamento dell'economia britannica a causa del clima di incertezza generato dalla Brexit. Malgrado gli sviluppi più recenti abbiano in parte ridimensionato il rischio di uscita senza accordo con l'UE (no-deal Brexit), anche il solo prolungarsi della fase di stallo delle trattative attraverso un posticipo della scadenza per il raggiungimento di un accordo continuerebbe ad alimentare l'incertezza e ad incidere negativamente su aspettative delle imprese e piani di investimento.

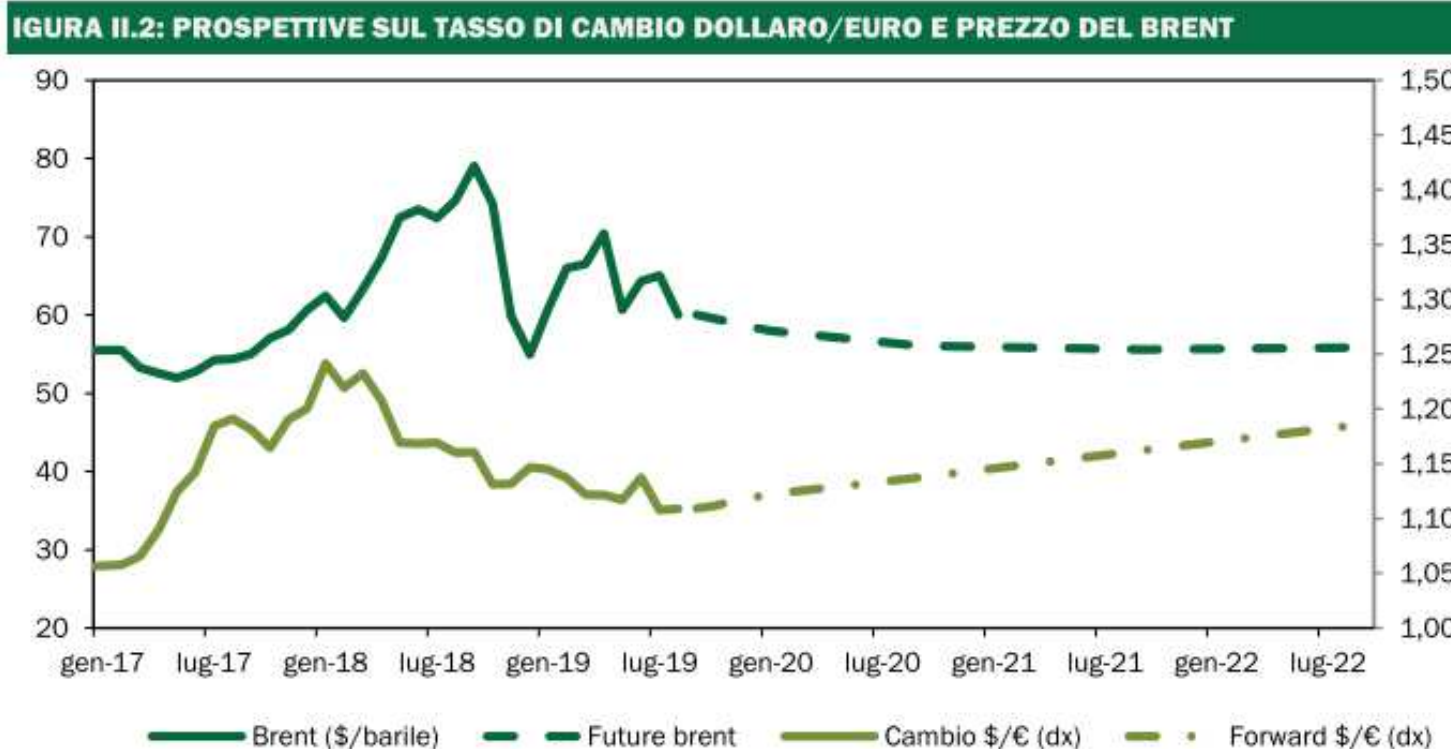

Fonte: Bloomberg.

Andamento italiano

Nel primo semestre del 2019 la dinamica congiunturale del PIL è stata lievemente positiva e si è dimostrata nel complesso in linea con le previsioni del DEF.

Nel primo trimestre 2019 il PIL è aumentato dello 0,1 % per poi decelerare allo 0,03% nel secondo trimestre.

La domanda interna, pur restando debole, ha apportato un contributo positivo alla crescita del PIL, cui si è aggiunto quello delle esportazioni nette, in particolare nel primo trimestre dell'anno.

Nei primi due trimestri dell'anno i consumi sono rimasti deboli, oltre le attese.

Nel primo trimestre 2019, a fronte di una crescita del reddito disponibile reale dello 0,9%, i consumi sono risultati solo lievemente positivi e la propensione al risparmio è aumentata all'8,4 per cento.

Sulle decisioni di spesa delle famiglie pesa anche la maggiore incertezza sulle prospettive economiche segnalata dalle indagini sul clima di fiducia.

Con riferimento all'accumulazione di capitale, dopo il calo del 1% del 2019, gli investimenti hanno mostrato una sensibile ripresa nei mesi primaverili, in particolare, quelli in impianti e in macchinari, che hanno più che compensato la contrazione d'inizio anno. Nonostante il rimbalzo del 2% del 2019, gli investimenti nel settore manifatturiero restano deboli come segnalato anche dall'ultima indagine della Banca d'Italia secondo la quale le imprese esprimono giudizi ancora negativi sulla situazione economica corrente.

Secondo le imprese, le vendite risentono in particolare del deterioramento delle aspettative sulla domanda estera.

Su quest'ultima soprattutto a livello europeo sta incidendo il rallentamento dell'industria tedesca, specialmente nella filiera dell'auto.

Sugli investimenti influisce negativamente anche la riduzione dei profitti: sulla base dei dati diffusi dall'Istat, nel primo trimestre del 2019 la quota dei profitti delle imprese (definita dal rapporto tra risultato lordo di gestione e valore aggiunto) è diminuita in confronto al periodo precedente, risentendo dell'aumento del costo del lavoro.

Anche la capacità di autofinanziamento (definita dal rapporto tra risparmio lordo e valore aggiunto) si è ridotta.

Nonostante l'avanzo finanziario in rapporto al valore aggiunto si sia ridotto, il debito complessivo delle imprese in percentuale del PIL ha registrato un ulteriore calo, collocandosi al 68,7 per cento nel primo trimestre 2019. Le condizioni di accesso al credito sono risultate meno favorevoli e i dati sui nuovi prestiti alle imprese riferiti a luglio hanno mostrato un ulteriore calo rispetto allo stesso mese dell'anno precedente.

FIGURA II.3: PRODOTTO INTERNO LORDO E CONTRIBUTI ALLA CRESCITA CONGIUNTURALI (tasso di crescita percentuale)

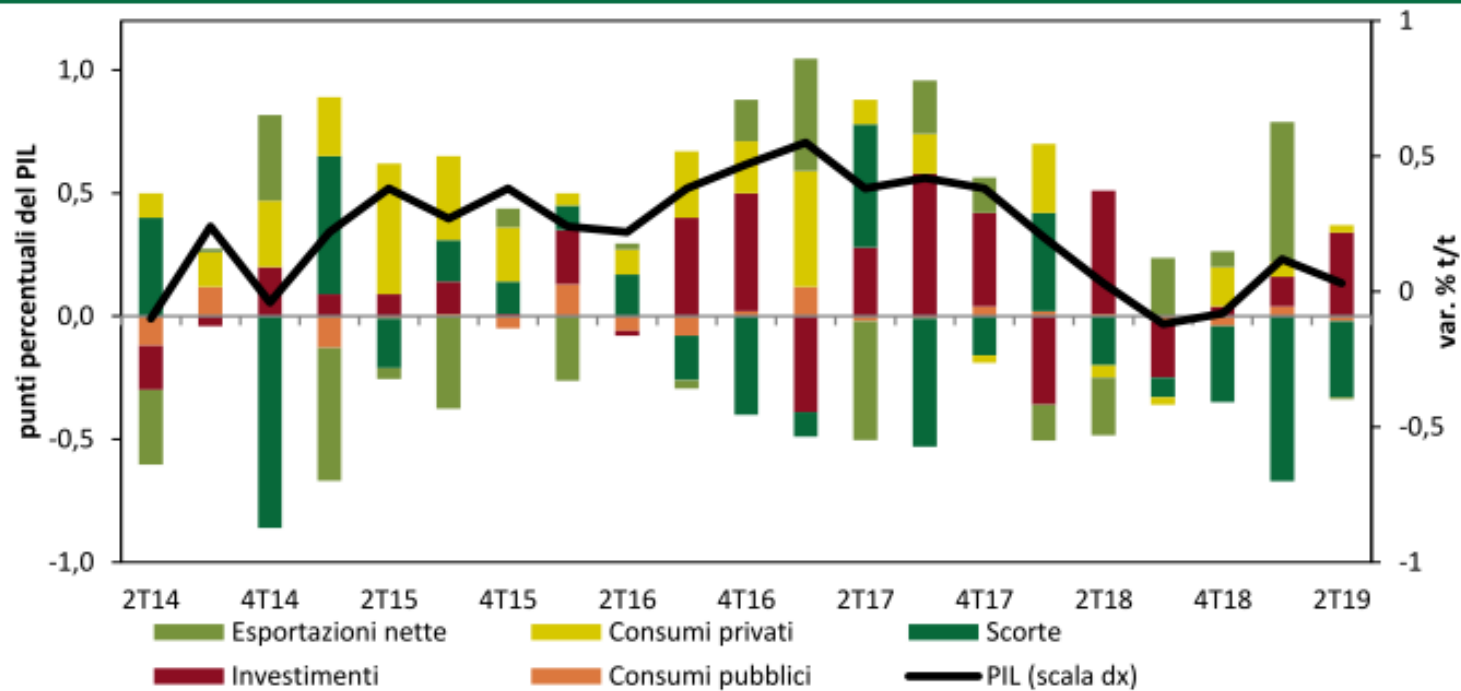

Fonte: ISTAT.

TAVOLA II.2: QUADRO MACROECONOMICO TENDENZIALE (var. perc. salvo ove non diversamente indicato)

	2018	2019	2020	2021	2022
ESOGENE INTERNAZIONALI					
Commercio internazionale	3,7	0,6	1,7	3,0	3,6
Prezzo del petrolio (Brent, futures)	71,3	63,3	57,3	56,2	56,4
Cambio dollaro/euro	1,18	1,12	1,11	1,11	1,11
MACRO ITALIA (VOLUMI)					
PIL	0,8	0,1	0,4	0,8	1,0
Importazioni	3,0	0,7	2,0	3,2	3,6
Consumi finali nazionali	0,7	0,3	0,2	0,5	0,8
Consumi famiglie e ISP	0,8	0,4	0,3	0,7	1,0
Spesa della PA	0,4	-0,2	0,1	0,1	0,2
Investimenti	3,2	2,1	1,6	1,7	2,2
- macchinari, attrezzature e vari	2,6	1,5	1,3	1,3	2,5
- mezzi di trasporto	8,8	0,3	1,6	1,3	1,5
- costruzioni	2,9	3,1	2,0	2,1	2,1
Esportazioni	1,8	2,8	2,3	2,8	3,2
<i>pm. saldo corrente bil. pag.in % PIL</i>	2,5	2,7	2,8	2,7	2,6
CONTRIBUTI ALLA CRESCITA DEL PIL (*)					
Esportazioni nette	-0,3	0,6	0,1	0,0	0,0
Scorte	-0,1	-1,1	-0,2	0,1	0,1
Domanda nazionale al netto delle scorte	1,1	0,6	0,5	0,7	1,0
PREZZI					
Deflatore importazioni	2,6	0,5	1,3	1,3	1,4
Deflatore esportazioni	1,8	0,7	1,2	1,2	1,4
Deflatore PIL	0,9	0,9	1,9	1,5	1,5
PIL nominale	1,7	1,0	2,3	2,3	2,5
Deflatore consumi	0,9	0,8	2,0	1,7	1,5
<i>p.m. inflazione al netto degli energetici importati, var % (**)</i>	0,8	0,9	1,0	1,1	1,1
LAVORO					
Redditi da lavoro dipendente (intera economia)	3,5	2,0	1,5	1,9	2,3
costo lavoro per unità di lavoro dipendente	2,2	1,3	1,1	1,3	1,5
produttività (mis.su PIL)	-0,1	-0,4	0,2	0,3	0,4
CLUP (misurato su PIL)	2,2	1,7	1,0	1,0	1,2
occupazione (ULA)	0,8	0,5	0,2	0,5	0,7
dipendenti (ULA)	1,3	0,7	0,3	0,6	0,8
Occupati di contabilità nazionale	0,9	0,5	0,2	0,5	0,7
Occupati FL	0,8	0,5	0,3	0,5	0,7
Ore lavorate	1,1	0,6	0,2	0,6	0,7
Ore lavorate per occupato	0,2	0,1	0,1	0,1	0,0
Tasso di disoccupazione	10,6	10,1	10,2	9,8	9,5
Tasso di occupazione (15-64 anni)	58,5	58,9	59,2	59,7	60,2
<i>pm. PIL nominale (valori assoluti in milioni euro)</i>	1765421	1783142	1824521	1866503	1913559

(*) Eventuali imprecisioni derivano dagli arrotondamenti.

(**) Fonte: ISTAT.

Nota: Il quadro macroeconomico è stato elaborato sulla base delle informazioni disponibili al 23 settembre 2019. Per le esogene internazionali si fa riferimento alle informazioni disponibili al 10 settembre 2019.

Il quadro macroeconomico programmatico incorpora gli effetti sull'economia delle misure che il Governo intende presentare al Parlamento nel disegno di legge di bilancio 2020.

La manovra di finanza pubblica per il 2020 comprenderà la disattivazione dell'aumento dell'IVA, il finanziamento delle politiche invariate e il rinnovo di altre politiche in scadenza (fra cui gli incentivi Industria 4.0).

Il Governo intende inoltre adottare nuove politiche che costituiranno il primo passo di un programma più vasto volto a rilanciare la crescita, lo sviluppo del Mezzogiorno e la sostenibilità ambientale.

Tra queste, il Governo si è impegnato a ridurre il cuneo fiscale sul lavoro, a rilanciare gli investimenti pubblici, ad aumentare le risorse per istruzione e ricerca scientifica e tecnologica e a sostenere e rafforzare il sistema sanitario universale.

L'intonazione della politica fiscale dello scenario programmatico è meno restrittiva nel 2020 e 2021 in confronto al tendenziale.

La disattivazione dell'aumento IVA previsto dalla legislazione vigente porta da un lato ad una maggiore crescita della domanda interna e, dall'altro, ad un incremento più contenuto dei deflatori dei consumi e del PIL. L'effetto netto è positivo sul PIL reale e altre variabili macroeconomiche quali l'occupazione, ma riduce lievemente il PIL nominale.

La crescita del PIL reale nel 2020 è prevista allo 0,6%, mentre il PIL nominale crescerebbe del 2,0%.

L'occupazione crescerebbe di un decimo di punto in più rispetto al tendenziale, sia in termini di occupati che di ore lavorate. Il surplus di partite correnti sarebbe leggermente inferiore a causa del migliore andamento della domanda interna.

Nei due anni successivi, in corrispondenza di una riduzione dell'indebitamento netto di maggiore entità in confronto al tendenziale, ma distribuita in misura più equilibrata su ciascun anno, il tasso di crescita del PIL reale si attesterebbe all'1,0%, grazie ad un contributo complessivo della domanda interna leggermente più elevato in confronto al 2020 e ad una ripresa più decisa della produzione (e quindi un apporto della variazione delle scorte leggermente positivo) nel 2021.

Le previsioni programmatiche sono fondate su simulazioni effettuate con il modello econometrico del Tesoro (ITEM).

La tavola seguente mostra l'impatto sul PIL delle misure della manovra raggruppate per tipologia di intervento. Rispetto allo scenario tendenziale, si profila un incremento del tasso di crescita del PIL di 0,2 punti percentuali nel 2020 e nel 2021, mentre l'impatto netto della manovra sulla crescita del PIL sarebbe nullo nel 2022, anno in cui l'intonazione della politica di bilancio sarebbe più restrittiva in confronto allo scenario tendenziale.

TAVOLA II.3: IMPATTO MACROECONOMICO DELLE MISURE PROGRAMMATICHE RISPETTO ALLO SCENARIO TENDENZIALE (differenze tra i tassi di variazione del PIL)

	2020	2021	2022
Rimodulazione imposte indirette	0,3	0,2	-0,2
Riduzione cuneo fiscale	0,1	0,1	0,1
Politiche invariate e proroghe interventi in scadenza	0,1	0,2	0,1
Maggiori entrate	-0,1	-0,2	-0,1
Riduzioni di spesa	-0,1	0,0	0,0
Totale (*)	0,2	0,2	0,0

(*) Eventuali imprecisioni derivano dagli arrotondamenti.

Le risorse per il finanziamento degli interventi previsti dalla manovra di bilancio per il 2020 sono pari a quasi 0,8 per cento del PIL e saranno assicurate dai seguenti ambiti di intervento:

- Misure di efficientamento della spesa pubblica e di revisione o soppressione di disposizioni normative vigenti in relazione alla loro efficacia o priorità, per un risparmio di oltre 0,1 punti percentuali di PIL.
- Nuove misure di contrasto all'evasione e alle frodi fiscali, nonché interventi per il recupero del gettito tributario anche attraverso una maggiore diffusione dell'utilizzo di strumenti di pagamento tracciabili, per un incremento totale del gettito pari a 0,4 per cento del PIL.
- Riduzione delle spese fiscali e dei sussidi dannosi per l'ambiente e nuove imposte ambientali, che nel complesso aumenterebbero il gettito di circa lo 0,1 per cento del PIL.
- Altre misure fiscali, fra cui la proroga dell'imposta sostitutiva sulla rivalutazione di terreni e partecipazioni, per oltre 0,1 punti percentuali.

TAVOLA III.2: QUADRO PROGRAMMATICO SINTETICO DI FINANZA PUBBLICA (in percentuale del PIL)

		2018	2019	2020	2021	2022
INDEBITAMENTO NETTO	(Nota agg. DEF)	-2,2	-2,2	-2,2	-1,8	-1,4
	(DEF 2019)	-2,1	-2,4	-2,1	-1,8	-1,5
INTERESSI	(Nota agg. DEF)	3,7	3,4	3,3	3,1	2,9
	(DEF 2019)	3,7	3,6	3,6	3,7	3,8
SALDO PRIMARIO	(Nota agg. DEF)	1,5	1,3	1,1	1,3	1,6
	(DEF 2019)	1,6	1,2	1,5	1,9	2,3
INDEBITAMENTO NETTO STRUTTURALE (1)	(Nota agg. DEF)	-1,5	-1,2	-1,4	-1,2	-1,0
	(DEF 2019)	-1,4	-1,5	-1,4	-1,1	-0,8
DEBITO (lordo sostegni)(2)	(Nota agg. DEF)	134,8	135,7	135,2	133,4	131,4
	(DEF 2019)	132,2	132,6	131,3	130,2	128,9
DEBITO (netto sostegni) (2)	(Nota agg. DEF)	131,5	132,5	132,0	130,3	128,4
	(DEF 2019)	128,8	129,4	128,1	127,2	125,9
SALDO SETTORE PUBBLICO	(Nota agg. DEF)	-2,3	-2,3	-2,5	-1,9	-1,3
	(DEF 2019)	-2,3	-3,2	-2,4	-2,1	-1,3
SALDO SETTORE STATALE	(Nota agg. DEF)	-2,6	-2,4	-2,6	-2,0	-1,5

1) Al netto delle misure una tantum e della componente ciclica.

2) Al lordo ovvero al netto delle quote di pertinenza dell'Italia dei prestiti a Stati membri dell'UEM, bilaterali o attraverso l'EFSF, e del contributo al capitale dell'ESM. A tutto il 2019 l'ammontare di tali quote è stato pari a circa 58,2 miliardi, di cui 43,9 miliardi per prestiti bilaterali e attraverso l'EFSF e 14,3 miliardi per il programma ESM.

FIGURA I.1-7 : EVOLUZIONE DEL RAPPORTO TRA DEBITO E PIL

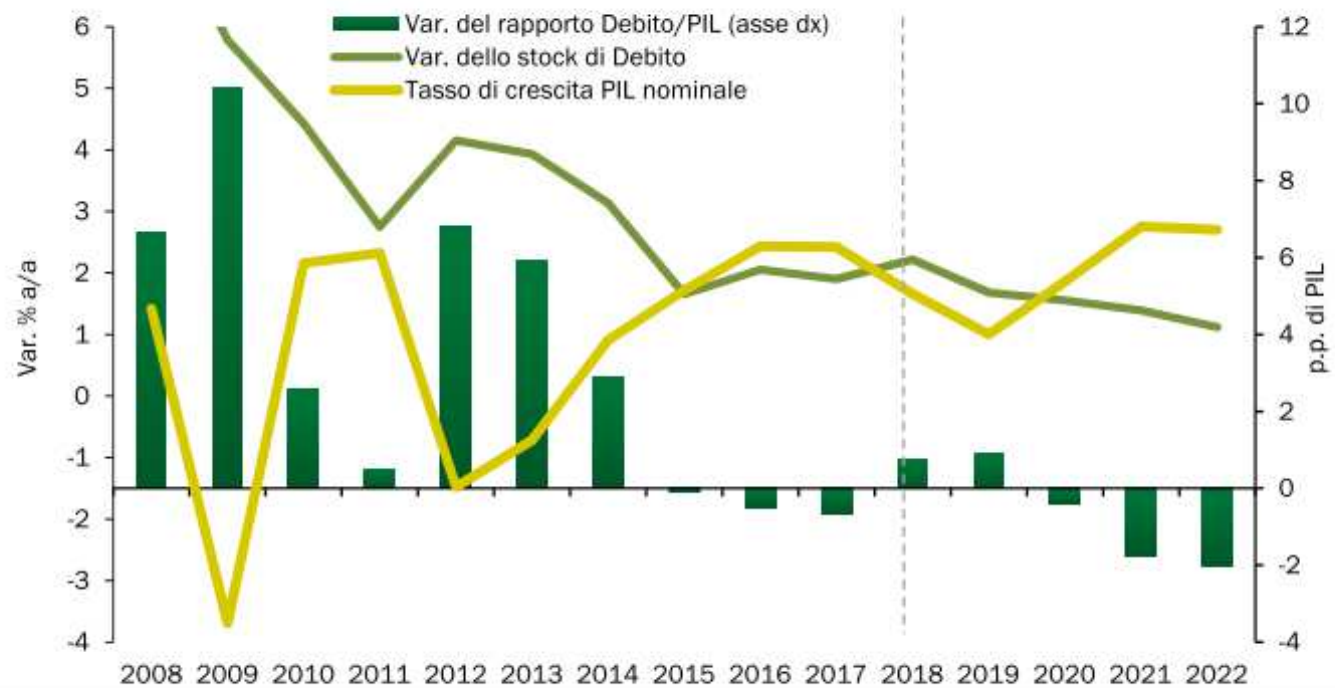

Fonte: ISTAT. Obiettivi programmatici dal 2019.

Controlli interni

Il regolamento dei controlli interni, approvato con deliberazione consiliare n. 3 del 11.1.2013 e modificato con deliberazioni consiliari n. 12 del 31.3.2015 e n. 32 del 26.09.2019, prevede i seguenti controlli all'art. 1:

1. Il Comune di Martellago, nell'ambito della propria autonomia normativa ed organizzativa, disciplina il servizio dei controlli interni, secondo il principio della distinzione tra funzioni di indirizzo e compiti di gestione. (rif. D.Lgs. n. 267/2000 art. 147, 147bis, 147ter, 147quater, 147quinquies).

2. Il servizio dei controlli interni dovrà:

a) verificare la legittimità, regolarità e correttezza amministrativa nonché la regolarità contabile degli atti (controllo di regolarità amministrativa e contabile);

b) verificare l'efficacia, l'efficienza e l'economicità dell'azione amministrativa al fine di ottimizzare, anche mediante tempestivi interventi di correzione, il rapporto tra obiettivi e azioni realizzate, nonché tra risorse impiegate e risultati (controllo di gestione);

c) garantire il costante controllo degli equilibri finanziari della gestione di competenza, della gestione dei residui e della gestione di cassa, anche ai fini della realizzazione degli obiettivi di finanza pubblica determinati dal patto di stabilità interno, mediante l'attività di coordinamento e di vigilanza da parte del Responsabile del settore economico-finanziario, nonché l'attività di controllo da parte dei Responsabili dei settori (controllo sugli equilibri finanziari);

d) valutare l'adeguatezza delle scelte compiute in sede di attuazione dei piani, programmi ed altri strumenti di determinazione dell'indirizzo politico, in termini di congruenza tra risultati conseguiti e gli obiettivi predefiniti (controllo strategico - obbligatorio per enti con popolazione superiore a 100.000 abitanti in sede di prima applicazione, a 50.000 abitanti dal 2014 e a 15.000 abitanti a decorrere dal 2015);

e) verificare, attraverso l'affidamento ed il controllo dello stato di attuazione di indirizzi e obiettivi gestionali, la redazione del bilancio consolidato, l'efficacia, l'efficienza e l'economicità degli organismi gestionali esterni dell'ente (controllo sugli organismi partecipati - obbligatorio per enti con popolazione superiore a 100.000 abitanti in sede di prima applicazione, a 50.000 abitanti dal 2014 e a 15.000 abitanti a decorrere dal 2015)

f) garantire il controllo della qualità dei servizi erogati, sia direttamente, sia mediante organismi gestionali esterni, con l'impiego di metodologie dirette a misurare la soddisfazione degli utenti esterni e interni dell'ente (controllo di qualità dei servizi - obbligatorio per enti con popolazione superiore a 100.000 abitanti in sede di prima applicazione, a 50.000 abitanti dal 2014 e a 15.000 abitanti a decorrere dal 2015).

Con deliberazione di Giunta comunale n. 152 del 14/6/2017 è stata aggiornata la metodologia per lo svolgimento dei controlli.

Il regolamento di contabilità approvato con deliberazione consiliare n. 39 del 29/9/2017 disciplina nel dettaglio le seguenti tipologie di controllo interno.

Per quanto riguarda il controllo di Gestione il regolamento di contabilità prevede al Capo XI:

Art. 63 - Funzioni del controllo di gestione

1. È istituito, ai sensi dell'art. 196, del T.U. 18 agosto 2000, n. 267, e secondo i principi generali dettati dal D.Lgs. 30 luglio 1999, n. 286, il controllo di gestione.

2. Il controllo di gestione persegue il fine di garantire la realizzazione degli obiettivi programmati e la corretta ed economica gestione delle risorse pubbliche, l'imparzialità ed il buon andamento della pubblica amministrazione e la trasparenza dell'azione amministrativa.
3. Il controllo di gestione è la procedura diretta a verificare lo stato di attuazione degli obiettivi programmatici e, attraverso l'analisi delle risorse acquisite e della comparazione tra i costi e la quantità e qualità dei servizi offerti, la funzionalità dell'organizzazione dell'ente, l'efficacia, l'efficienza ed il livello di economicità nell'attività di realizzazione dei predetti obiettivi.
4. Nel regolamento dei controlli interni viene disciplinata la modalità di rilevazione dei dati e la finalità del controllo.

Art. 64 - Ufficio controllo di gestione

1. Per la realizzazione ed attuazione del controllo di gestione è istituito l'Ufficio di staff del Sindaco denominato "Servizio l'Ufficio controllo di gestione".
2. L'Ufficio viene dotato, in sede di approvazione dell'organico da parte della Giunta Comunale, delle necessarie risorse umane per lo svolgimento dei compiti assegnati.
3. In sede di approvazione del PEG vengono attribuite all'Ufficio le necessarie risorse finanziarie e strumentali.

Art. 65 - Referto sul controllo di gestione

1. Ai sensi dell'art. 198-bis del T.U. 18 agosto 2000, n. 267, il Servizio Controllo di Gestione fornisce le conclusioni del controllo (referto del controllo di gestione) oltre che agli amministratori ed ai responsabili dei Settori, anche alla competente Sezione Regionale della Corte dei Conti.

Art. 66 - Struttura organizzativa di valutazione – Definizione

1. La struttura organizzativa cui è demandato il compito di valutazione dei responsabili dei servizi e degli uffici cui sono state attribuite le funzioni di cui all'art. 107, commi 2 e 3 del T.U. 18 agosto 2000, n. 267, viene nominata Nucleo di valutazione della performance, per la cui nomina, composizione e funzionamento si fa riferimento al regolamento comunale sull'ordinamento degli uffici e dei servizi.
2. Il nucleo di valutazione della performance può essere costituito, previa stipulazione di apposita convenzione, in forma associata, con altri enti del comparto delle autonomie locali.

Per quanto riguarda il controllo strategico al Capo XII viene disciplinato quanto segue:

Art. 67 - Modalità applicative

1. Nel regolamento dei controlli interni viene disciplinata la modalità di rilevazione e la finalità del controllo.
2. Il controllo strategico si concretizza attraverso la verifica dei contenuti del DUP, Documento Unico di Programmazione, in coerenza con le linee programmatiche di mandato.
3. L'unità di controllo è l'organismo, sotto la direzione del Segretario generale, preposto alla verifica dello stato di attuazione dei programmi da effettuarsi in sede di aggiornamento del DUP ed in sede di verifica degli equilibri.
4. Con la Relazione della Giunta al Rendiconto sono rilevati gli eventuali scostamenti e la congruenza dei risultati rispetto agli obiettivi strategici prescelti e quanto previsto nel citato regolamento dei controlli interni.

Relativamente al controllo degli equilibri il Capo XIV disciplina quanto segue:

Art. 74 – Controllo sugli equilibri finanziari

1. Il controllo sugli equilibri finanziari è svolto sotto la direzione e il coordinamento del Responsabile del Servizio Finanziario e mediante la vigilanza dell'organo di revisione, prevedendo il coinvolgimento attivo degli organi di governo, del Segretario e dei responsabili dei Settori, secondo le rispettive responsabilità.
2. Il controllo sugli equilibri finanziari è svolto nel rispetto delle disposizioni dell'ordinamento finanziario e contabile degli enti locali, e delle norme che regolano il concorso degli enti locali alla realizzazione degli obiettivi di finanza pubblica, nonché delle norme di attuazione dell'articolo 81 della Costituzione.
3. Il controllo sugli equilibri finanziari implica anche la valutazione degli effetti che si determinano per il bilancio finanziario dell'ente in relazione all'andamento economico-finanziario degli organismi gestionali esterni.

Art. 75 – Modalità di controllo sugli equilibri finanziari

1. Il controllo sugli equilibri di bilancio è svolto periodicamente, con cadenza almeno semestrale, , di cui una coincidente con la deliberazione del permanere degli equilibri generali di bilancio di cui all'art. 193 del TUEL e di cui all'art. 15 del presente regolamento, al fine di esaminare:
 1. la gestione di competenza;
 2. l'andamento della gestione dei residui attivi e passivi;
 3. l'andamento della gestione di cassa con particolare rilievo alle entrate a specifica destinazione.
2. Il controllo sugli equilibri finanziari si estende a tutti gli equilibri previsti dal D.Lgs. 267/2000. In particolare, è volto a monitorare il permanere degli equilibri seguenti:
 1. equilibrio tra entrate e spese complessive;
 2. equilibrio di parte corrente (entrate titoli I, II e III e spese titoli I e IV relative alle quote di capitale di ammortamento dei debiti);
 3. equilibrio tra entrate e spese di parte capitale;
 4. equilibrio nella gestione delle spese per i servizi per conto di terzi;
 5. equilibrio tra entrata a destinazione vincolata e correlate spese;
 6. equilibrio nella gestione di cassa, tra riscossioni e pagamenti;
 7. equilibri obiettivi del patto di stabilità interno o equilibri previsti da norme imposte in materia di finanza pubblica.

Art. 76 - Risultanze del controllo

1. Sulla scorta delle verifiche espletate, il Responsabile del Servizio Finanziario redige una relazione sulla situazione complessiva degli equilibri finanziari dell'ente e sulle ripercussioni ai fini del rispetto dei vincoli imposti dal patto di stabilità interno o dalle norme che disciplinano il pareggio di bilancio.

2. Il verbale va trasmesso tempestivamente al Sindaco, alla Giunta Comunale, al Consiglio Comunale, al Segretario generale ed all'Organo di Revisione.
3. Nel caso in cui siano evidenziate condizioni di squilibrio finanziario, il responsabile del servizio finanziario dovrà proporre le misure da intraprendere per ristabilire le condizioni di equilibrio del bilancio.
4. Qualora i fatti o le valutazioni emerse dal controllo sugli equilibri siano di particolare gravità, e si rilevi che la gestione delle entrate o delle spese correnti evidenzia il costituirsi di situazioni - non compensabili da maggiori entrate o minori spese - tali da pregiudicare gli equilibri del bilancio, il Responsabile del Servizio finanziario, ai sensi dell'art. 153 comma 6 TUEL, entro sette giorni dalla conoscenza dei fatti, dovrà segnalare tale situazione al legale rappresentante dell'ente, al Consiglio dell'ente nella persona del suo presidente, al segretario ed all'organo di revisione.
5. Il Consiglio provvede al riequilibrio a norma dell'articolo 193, entro trenta giorni dal ricevimento della segnalazione, anche su proposta della Giunta.
6. E' rimessa all'autonomia gestionale del responsabile del servizio finanziario l'organizzazione delle modalità di svolgimento del controllo sugli equilibri di bilancio.

Art. 43 - Bilancio consolidato

1. Il Comune è tenuto a redigere il bilancio consolidato con i propri enti ed organismi strumentali, aziende, società controllate e partecipate, secondo le modalità ed i criteri individuati nei principi contabili.
2. Il bilancio consolidato è costituito dal conto economico consolidato, dallo stato patrimoniale consolidato e dai seguenti allegati:
 - a) la relazione sulla gestione consolidata che comprende la nota integrativa;
 - b) il parere dell'Organo di Revisione dei conti.
3. Il bilancio consolidato viene approvato con deliberazione di Consiglio Comunale entro il 30 settembre.

Art. 44 - Formazione del bilancio consolidato

1. Entro il 31 luglio gli organismi, enti e società ricompresi nel gruppo "Pubblica Amministrazione" di cui all'art. 11bis del D.Lgs. 118/2011 trasmettono i propri bilanci consuntivi e le informazioni necessarie alla predisposizione del bilancio consolidato.
Il Servizio Finanziario, sulla base di detti documenti ed informazioni, elabora lo schema di bilancio consolidato e predisponde la relazione sulla gestione del Gruppo pubblico locale.
2. Lo schema del bilancio consolidato, approvato dalla Giunta Comunale, unitamente alla relazione di cui al punto precedente, comprendente la nota integrativa, è sottoposto all'esame dell'organo di revisione, ai fini della relazione di cui all'art. 239, comma 1 lettera d-bis TUEL. L'organo di revisione presenta la propria relazione entro 15 giorni dal ricevimento della documentazione.
3. Lo schema di bilancio consolidato approvato dalla Giunta unitamente a tutti gli allegati previsti dalla normativa sono depositati ai consiglieri comunali, mediante invio via mail oppure via pec della documentazione in formato digitale. Il deposito deve avvenire almeno 20 giorni prima della seduta del Consiglio Comunale; dell'avvenuto deposito è data comunicazione ai consiglieri mediante comunicazione via mail o pec.

Per quanto attiene ai controlli sulle partecipate non quotate si precisa quanto segue:

Il Comune di Martellago possiede una quota di partecipazione molto bassa in una società, Actv spa, non quotata, e questo non permette al Comune di essere incisivo nella determinazione degli obiettivi. E' il Comune di Venezia a detenere la maggioranza delle quote.

Inoltre possiede una quota di partecipazione in Veritas spa, azienda equiparata ad una azienda quotata, ai sensi dell'art. 147-quater del D.Lgs n. 267/2000 che al comma 5 prevede che per aziende quotate si intendono anche le società emittenti strumenti finanziari quotati in mercati regolamentati. E' comunque stato costituito il controllo analogo nella società Veritas Spa, strumento che permette anche ai soci minoritari un riscontro sull'attività della società. Nel sito web di Veritas spa sono pubblicati gli obiettivi aziendali.

Infine risulta partecipare a due enti strumentali Consiglio di Bacino Venezia ambiente e Consiglio di Bacino Laguna di Venezia.

Con deliberazione di Giunta comunale sarà rideterminato il Gruppo amministrazione pubblica, e sarà oggetto di modifica sulla base delle risultanze dei bilanci delle aziende partecipate, controllate e degli enti strumentali dell'esercizio 2019 e sulla base dei nuovi principi contabili.

Spesa

Pareggio di bilancio e indebitamento

La legge n. 243/12 che doveva entrare in vigore il 1 gennaio 2016 stabiliva l'obbligo, a carico di Regioni e enti locali, di raggiungere gli equilibri correnti e finali, di cassa e di competenza, sia in fase previsionale che in sede di rendiconto.

Il primo equilibrio da rispettare, oltre al pareggio complessivo, era quello di parte corrente, che si raggiunge quando il saldo fra entrate e spese correnti è maggiore o uguale a zero, e cioè quando le entrate dei primi tre titoli non sono inferiori alle spese correnti del titolo primo e le spese del titolo quarto dove sono allocati i rimborsi delle quote capitali dei prestiti e mutui. Stesso equilibrio va rispettato sulle movimentazioni di cassa.

L'obiettivo era il raggiungimento di un saldo non negativo, sempre in termini di competenza e di cassa, tra le entrate finali e le spese finali. Le entrate finali comprendono oltre le entrate correnti anche i proventi in conto capitale e le entrate per riduzioni da attività finanziarie. Le spese finali comprendono le spese correnti, quelle in conto capitale e gli oneri per incremento di attività finanziarie.

La norma prevedeva che un eventuale squilibrio in sede di rendiconto deve essere coperto nel triennio successivo mentre eventuali saldi positivi devono essere destinati all'estinzione del debito e al finanziamento delle spese di investimento. L'indebitamento quindi non concorre al raggiungimento dell'equilibrio finale.

Nessun ente, in base all'art. 10 della stessa legge, poteva ricorrere all'indebitamento in misura superiore all'importo della spesa per il rimborso prestiti risultante dal proprio bilancio di previsione. Le operazioni di indebitamento dovranno essere effettuate sulla base di intese da concludere in ambito regionale con meccanismi simili all'attuale sistema regionale di riparto degli spazi del Patto di stabilità interno, (patto orizzontale).

Una azione di coordinamento doveva essere quindi svolta dalla Regione garantendo in ambito regionale l'equilibrio di cassa finale del complesso degli enti del proprio territorio. L'eventuale squilibrio determinerà l'obbligo, sia per la regione che per gli enti inadempienti, di rientrare nei parametri l'anno successivo.

L'art. 9 della Legge n. 243 del 24 dicembre 2012 declinava gli equilibri di bilancio per le Regioni e gli Enti locali in relazione al conseguimento, sia in fase di programmazione che di rendiconto, di un valore non negativo, in termini di competenza di cassa, del:

- a) saldo tra le entrate finali e le spese finali;
- b) saldo tra le entrate correnti e le spese correnti, incluse le quote di capitale delle rate di ammortamento dei prestiti.

Per l'anno 2016 la disciplina di cui all'art. 9 della Legge 243/2012 è stata sostituita da quella indicata all'art. 1 commi 707 e seguenti della Legge 208/2015 (Legge di stabilità 2016).

In particolare è previsto che gli enti debbano conseguire un saldo finanziario non negativo in termini di sola competenza tra entrate finali e spese finali. Per il solo anno 2016 sono considerati tra le entrate e le spese finali gli stanziamenti dei fondi pluriennali vincolato, sia di parte corrente che di parte capitale, al netto della quota rinveniente dal ricorso all'indebitamento.

È fatto obbligo, a dimostrazione della compatibilità del bilancio con gli obiettivi di finanza pubblica, di allegare al bilancio di previsione un prospetto contenente le previsioni di competenza triennali rilevanti in sede di rendiconto: tra le voci rilevanti non sono da considerare gli accantonamenti destinati a confluire nel risultato di amministrazione (fondo crediti dubbia esigibilità, fondi spese e rischi futuri, ecc.).

Per l'anno 2016 sono poi considerate ulteriori esclusioni di voci.

Con l'entrata in vigore della Legge n. 2016 del 12/8/2016 che ha apportato sostanziali modifiche alla legge 243/2012 e le nuove disposizioni si possono così sintetizzare:

L' art. 9 declina gli equilibri di bilancio per le Regioni e gli Enti locali in relazione al conseguimento, sia in fase di programmazione che di rendiconto, di un valore non negativo, in termini di competenza, tra le entrate finali e le spese finali. Per entrate finali si intendono quelle ascrivibili ai titoli 1, 2, 3, 4, e 5 e per spese finali quelle ascrivibili ai titoli 1, 2 e 3.

Per il triennio 2017/2019 la legge di stabilità n. 232/2016 ha previsto l'inclusione tra le entrate finali il Fondo pluriennale vincolato di entrata e di spesa.

A decorrere dall'esercizio 2020, tra le entrate finali e le spese finali è incluso il fondo pluriennale vincolato di entrata e di spesa, finanziato dalle entrate finali.

La legge di bilancio per l'esercizio 2018 n. 205/2017 ha apportato ulteriori modifiche all'impianto normativo tra le quali la esclusione tra le voci di spesa delle quote del Fondo crediti dubbia esigibilità finanziato con avanzo di amministrazione.

La Corte Costituzionale con la sentenza n. 247/2017 ha espresso un principio fondamentale dirompente in termini di rispetto degli equilibri di finanza pubblica, che si possono così sintetizzare: Le limitazioni all'utilizzo dell'avanzo e del fondo pluriennale vincolato motivate da esigenze di finanza pubblica non possono pregiudicare il regolare adempimento delle obbligazioni passive da parte degli enti territoriali: lo stato non può, attraverso le regole del pareggio di bilancio, «espropriare» gli enti di risorse che sono nella loro disponibilità.

Tale concetto è stato ulteriormente ribadito con la recentissima sentenza della Corte Costituzionale n. 101 depositata il 18 maggio 2018.

Il legislatore dovrà provvedere a modificare l'impianto della legge costituzionale n. 243/2012, per accogliere le censure in questione.

Con la legge di bilancio per l'anno 2019, L. 145 del 30/12/2018, tutte le precedenti norme sono state revocate, e i commi da 819 a 830 dell'art. 1 introducono il solo obbligo del mantenimento dell'equilibrio di bilancio a decorrere dal 1/1/2019. La circolare del Ministero dell'Economia e delle finanze n. 3/2019 ne disciplina i contenuti.

La rendicontazione

Ciclo della performance

Il D. Lvo 27 ottobre 2009, n 150 più volte modificato ed integrato, ha introdotto nuove disposizioni in materia di ciclo della Performance e valutazione dei dipendenti.

Con l'approvazione da parte della Giunta comunale, della deliberazione n. 162 del 10.05.2019, è stato adeguato il Regolamento di Organizzazione degli uffici e dei servizi, in osservanza del D.Lvo 76/2018 e del nuovo CCNL del 21/5/2018 e comunque in osservanza dei principi approvati dal Consiglio comunale.

Il Capo VII -Misurazione valutazione e trasparenza - del citato regolamento disciplina il Ciclo della Performance.

In particolare:

Articolo 40 – Ciclo di gestione della Performance

Ai fini dell'attuazione dei principi generali fissati per la misurazione e la valutazione della performance il comune sviluppa le seguenti fasi del ciclo di gestione della performance:

- impostazione dei piani o programmi o progetti di lavoro;
- definizione degli obiettivi strategici e dei correlati obiettivi operativi che si intendono raggiungere, dei valori attesi e i rispettivi indicatori;
- collegamento tra gli obiettivi e l'allocazione delle risorse;
- monitoraggio in corso di esercizio e attivazione di eventuali correttivi;
- definizione dei procedimenti e loro pubblicità, anche in funzione dell'accesso ai Settori/Servizi ed agli atti;
- misurazione e valutazione della performance organizzativa e individuale;
- utilizzo dei sistemi premianti, secondo criteri di valorizzazione del merito;
- rendicontazione dei risultati raggiunti e redazione di una relazione finale sulla performance.

Articolo 41 - Piano della Performance

Il Piano della Performance è lo strumento che regola il Ciclo della Performance. Lo stesso è coerente con il Documento Unico di Programmazione, (DUP) e il Bilancio triennale di Previsione dell'Ente e con il Piano Esecutivo di Gestione. Esso si conclude con la relazione finale sul ciclo della performance che viene approvata dalla Giunta comunale e confluisce nella Relazione della Giunta al Rendiconto della gestione.

Il Piano ha lo scopo di assicurare:

- la qualità della rappresentazione della performance in particolare nelle modalità di formulazione degli obiettivi strategici;
- la comprensibilità della rappresentazione del ciclo della performance che deve esplicitare il legame che sussiste tra i bisogni della collettività e la missione istituzionale, le priorità dei programmi politici e le strategie dell'amministrazione, gli obiettivi e gli indicatori;
- l'attendibilità della rappresentazione della Performance ovvero la verificabilità ex post della correttezza metodologica del processo di pianificazione.

Nella stesura del Piano devono essere rispettati i seguenti principi generali:

Trasparenza: pubblicazione del processo e dei contenuti del Piano sul proprio sito web istituzionale in apposita sezione denominata “Trasparenza, valutazione e merito” oltre al coinvolgimento degli addetti al Ciclo della performance sia in fase di stesura che di monitoraggio e pubblicità attraverso altri mezzi a seconda delle caratteristiche degli utenti;

Immediata intelligibilità: il documento deve essere di dimensioni contenute e facilmente comprensibile ai fruitori esterni;

Veridicità e verificabilità: gli indicatori devono essere chiari e indicare le fonti di provenienza; deve contenere il calendario di monitoraggio, la previsione di eventuali revisioni in corso d’anno nel caso in cui intervenissero situazioni straordinarie e devono essere individuati gli attori del sistema;

Partecipazione: deve essere attiva la partecipazione del personale con responsabilità apicale che a sua volta deve coinvolgere il personale afferente alla propria struttura;

Coerenza interna ed esterna: i contenuti del piano devono essere coerenti con il contesto di riferimento e con le dotazioni strumentali, umane e finanziarie disponibili;

Orizzonte pluriennale: l’arco temporale di riferimento deve essere un triennio con scomposizione in obiettivi annuali secondo una logica di scorrimento.

Il piano deve essere strettamente collegato con il processo di programmazione economico-finanziaria e di bilancio secondo quanto previsto nel regolamento di contabilità almeno su quattro livelli:

coerenza dei contenuti;

coerenza con il calendario con cui si sviluppano i due processi;

coordinamento con gli attori che debbono necessariamente essere gli stessi coinvolti nel processo di stesura del bilancio;

integrazione degli strumenti di reportistica e dei sistemi informativi a supporto dei due processi.

Il processo di definizione del Piano segue cinque fasi logiche:

definizione dell’identità del comune;

analisi del contesto esterno ed interno;

definizione degli obiettivi strategici e delle strategie;

definizione degli obiettivi operativi e dei piani operativi;

comunicazione del Piano all’interno e all’esterno.

Analisi delle condizioni esterne

Situazione socio economica del territorio

Dinamiche demografiche al 31.12.2019

POPOLAZIONE

I dati della popolazione possono essere rilevati secondo due modalità differenti disciplinate dall'ISTAT:

1. modalità riferita alla POSAS (Popolazione residente per Sesso, Anno di nascita e Stato civile);
2. modalità riferita al Modello P2 (Movimento e calcolo della popolazione residente).

Quadro sintetico della popolazione (calcolati secondo il Modello ISTAT P2)

. Popolazione legale al censimento 1991	n.	18.587
. Popolazione legale al censimento 2001	n.	19.476
. Popolazione legale al censimento 2011	n.	21.171
. Popolazione residente alla fine del 31.12.2019	n.	21.542
di cui Maschi	n.	10.494
Femmine	n.	11.048

.Trend storico dell'evoluzione della popolazione

Anno	Popolazione	Maschi	Femmine	Nuclei
2008	21.032	10.398	10.634	8.409
2009	21.223	10.470	10.753	8.550
2010	21.279	10.422	10.857	8.682
2011	21.395	10.454	10.941	8.429
2012	21.442	10.453	10.989	8.525
2013	21.515	10.494	11.021	8.569
2014	21.494	10.478	11.016	8.625
2015	21.528	10.526	11.002	8.660
2016	21.480	10.465	11.015	8.688
2017	21.502	10.473	11.029	8.755
2018	21.559	10.526	11.033	8.805
2019	21.542	10.494	11.048	8.871

Riepilogo variazioni anagrafiche anno 2018 (calcolati secondo il Modello ISTAT P2)

Popolazione al 01.01.2019			21.559
. Nati nell'anno	n.	126	
. Deceduti nell'anno	n.	176	
Saldo naturale			-50
. Immigrati nell'anno	n.	706	
. Emigrati nell'anno	n.	673	
Saldo migratorio			33
Popolazione al 31.12.2019			21.542

Composizione della popolazione per fasce d'età anno 2019 (POSAS)

In età prescolare (0/6 anni)	901
In età scuola obbligo (7/14 anni)	1681
In forza lavoro 1° occupazione (15/29 anni)	3175
In età adulta (30/64 anni)	10306
In età senile (oltre 65 anni)	5483
TOTALE	21546

Tasso di natalità e mortalità della popolazione (calcolati secondo il Modello ISTAT P2)

Anno	% natalità	% mortalità
2008	0,98	0,75
2009	0,89	0,77
2010	0,84	0,79
2011	0,99	0,64
2012	0,93	0,73
2013	0,82	0,72
2014	0,64	0,82
2015	0,73	0,79
2016	0,69	0,84
2017	0,72	0,78
2018	0,64	0,80
2019	0.59	0.82

Composizione della popolazione per nuclei e convivenze (calcolati secondo il Modello ISTAT P2)

Nuclei unifamiliari	2437
Nuclei familiari con 2 componenti	2814
Nuclei familiari con 3 componenti	1769
Nuclei familiari con 4 componenti	1394
Nuclei familiari con 5 componenti	337
Nuclei familiari con oltre 5 componenti	120
TOTALE nuclei	8871

Il livello di istruzione obbligatoria della popolazione residente è praticamente del 100%.

Territorio

QUADRO GENERALE

Superficie in Km ^q	20,17
Altitudine slm. minima	4,5
Massima	12,5

RISORSE IDRICHE

Fiumi: 8

Fiume Dese
 Fiume Marzenego
 Rio Piovega
 Rio Vernise
 Rio Bazzera
 Rio Storto
 Rio Roviego
 Rio Dosa

Viabilità:

Strade statali	Km.	8,50
Strade provinciali	Km.	8,70
Strade comunali	Km.	117,00
Strade vicinali	Km.	56,00
Autostrade	Km.	5,50

Strumenti urbanistici e programmatori vigenti:

Piano di Assetto del Territorio: adottato con deliberazione consiliare n. 78 del 22.11.2010 e approvato in Conferenza di Servizi il 26.06.2012, è divenuto efficace 15 giorni dopo la pubblicazione della deliberazione di Giunta Provinciale n. 96 del 11.07.2012 nel Bollettino Ufficiale della Regione Veneto n. 66 del 17.08.2012.

Piano Regolatore Generale: approvato, vigente acquista "il valore e l'efficacia del PI per le sole parti compatibili con il PAT" ai sensi dell'art. 48 della L.R. 11/2004.

Piano degli Interventi: 2012 adottato con deliberazione di Consiglio Comunale n. 73 del 27.12.2012 e approvato con deliberazioni di Consiglio Comunale n. 14 del 10.04.2013 e n. 55 del 25.09.2013.

Piano degli Interventi PI n. 2 approvato con deliberazioni di Consiglio Comunale n. 59 del 02.12.2015 e n. 11 del 30.03.2016.

Interventi di edilizia produttiva realizzabile in deroga allo strumento urbanistico generale, ai sensi dell'art. 3 della l.r. n. 55/2012 –(ditta Cucina Nostrana, Romar)

Piano per l'edilizia economica e popolare: approvato esistente

Piano per gli insediamenti produttivi: approvato (industriale, artigianale e commerciale) esistente.

Programma di fabbricazione: non esistente perché in presenza di P.R.G.

Esistenza della coerenza delle previsioni annuali e pluriennali con gli strumenti urbanistici vigenti (ex art. 12, comma 7, Lgs. n. 77/1995): SI.

Analisi delle condizioni interne

Dotazione organica

ORGANICO DEL PERSONALE AL 31.12.2019 ESCLUSO IL SEGRETARIO GENERALE (dopo il conferimento delle funzioni di Polizia Locale, Protezione Civile e Controllo di Gestione all'Unione dei Comuni del Miranese)

Categoria	Di ruolo	Fuori dotazione organica	Non di ruolo annuale	TOTALE
B1	5	-	-	
B3	4	-	-	
C1	33	-	-	
D1	16	-	-	
D3	5	-	-	
TOTALI	63	-	-	

ANDAMENTO DELL'OCCUPAZIONE

	TOTALE DIPENDENTI (ESCLUSO IL SEGRETARIO GENERALE)	DI RUOLO	FUORI DOTAZIONE	NON DI RUOLO	VARIAZIONE ANNUALE IN % RISPETTO AL 2000 (su totale dipendenti)
31.12.2000	80	77	1	2	-
31.12.2001	84	78	-	6	+ 4,76
31.12.2002	88	84	-	4	+ 9,09
31.12.2003	85	81	-	4	+ 5,88
31.12.2004	81	78	-	3	+ 1,23

31.12.2005	84	80	-	4	+ 4,76
31.12.2006	81	77	-	4	+ 1,23
31.12.2007	78	78	-	-	- 2,56
31.12.2008	81	81	-	-	+ 1,23
31.12.2009	80	80	-	-	-
31.12.2010	80	80	-	-	-
31.12.2011	79	79	-	-	- 1,27
31.12.2012	79	79	-	-	- 1,27
31.12.2013	79	79	-	-	- 1,27
31.12.2014	78	78	-	-	- 2,50
31.12.2015	68	68	-	-	- 15,00
31.12.2016	67	67	-	-	-16,25
31.12.2017	65	65			-18,75
31.12.2018	65	65			-18,75
31.12.2019	63	63			-21,25

Organigramma

MACROSTRUTTURA E DETTAGLIO DEI SETTORI E SERVIZI DAL 01.07.2020 (a seguito deliberazione di Giunta Comunale n. 59 del 01.04.2020)

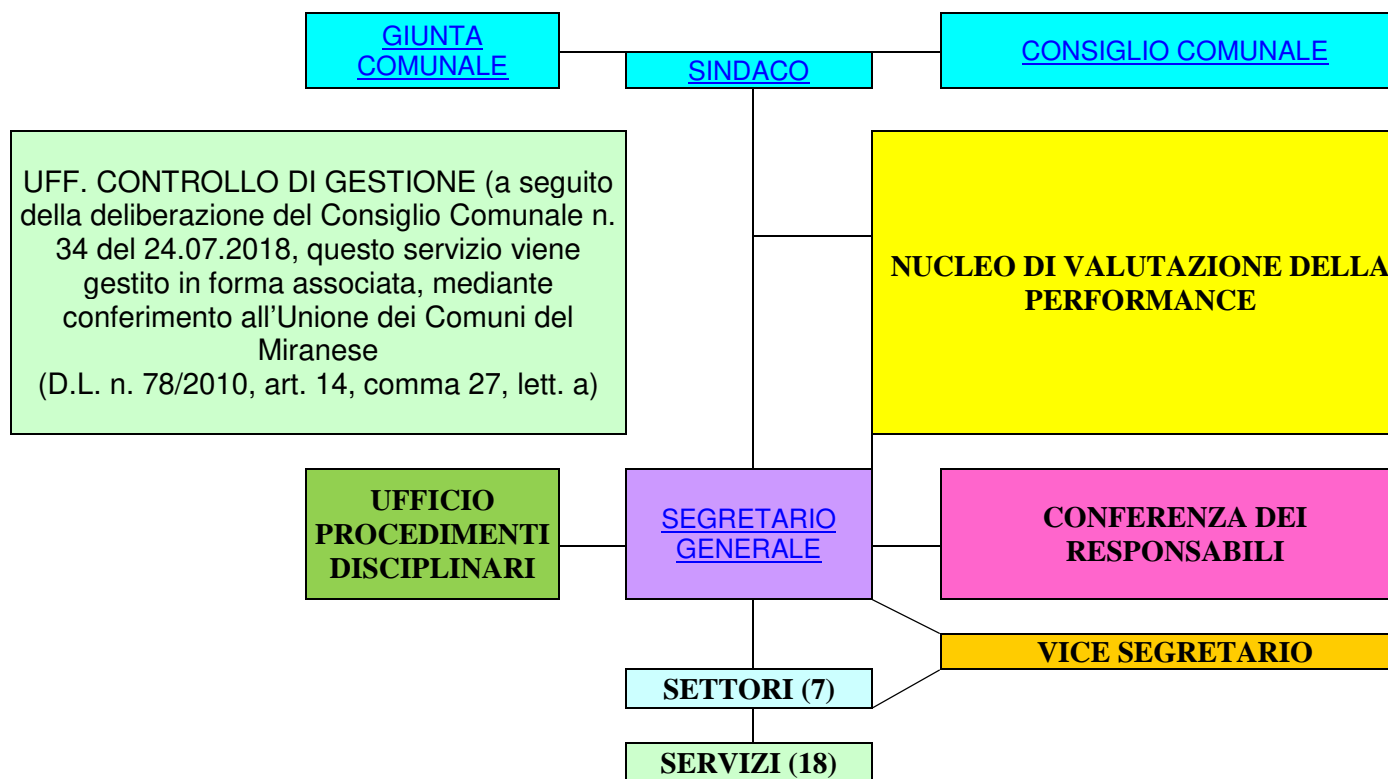

La Funzione Polizia Locale è stata trasferita, con decorrenza 01.01.2015, all'Unione dei Comuni del Miranese.

La Funzione Protezione Civile è stata trasferita, con decorrenza 01.01.2015, all'Unione dei Comuni del Miranese.

Il Servizio Controllo di Gestione è stato trasferito, con decorrenza 01.08.2018, all'Unione dei Comuni del Miranese.

DETTAGLIO SETTORI E SERVIZI

SETTORE AFFARI GENERALI (1)

- servizio segreteria, contratti, gare e appalti (1)
- servizio legale e casa (13)
- servizio biblioteca (20)
- servizio centro elaborazione dati (15)

SETTORE ECONOMICO-FINANZIARIO (2)

- servizio contabilità (2)
- servizio economato (16)
- servizio tributi ed entrate varie (11)
- servizio risorse umane (10)

SETTORE GESTIONE DEL TERRITORIO (3)

- servizio lavori pubblici ed espropri (3)
- servizio manutenzione del patrimonio (12)
- servizio patrimonio e ambiente (17)

SETTORE EDILIZIA PRIVATA (4)

- servizio edilizia privata (4)

SETTORE SERVIZI DEMOGRAFICI E RELAZIONI CON IL PUBBLICO (5)

- servizio anagrafe, stato civile, statistica, elettorale e leva (5)
- servizio urp, protocollo, centralino e messi (19)

SETTORE SERVIZI SOCIO-CULTURALI (7)

- servizio servizi sociali (7)
- servizio pubblica istruzione, cultura, sport e associazioni (9)

SETTORE ASSETTO DEL TERRITORIO (8)

- servizio urbanistica e s.i.t. (18)
- servizio attività produttive e suap (14)

Partecipazioni societarie

Nuovo testo unico sulle società partecipate.

Il 23 settembre 2016 è entrato in vigore il D.Lgs. n. 175/2016 recante il “Testo Unico in materia di società a partecipazione pubblica”, attuativo della delega di cui all’art. 18 della Legge n. 124/2015 “Deleghe al Governo in materia di riorganizzazione delle amministrazioni pubbliche” ed approvato nel Consiglio dei Ministri n. 125 del 10 agosto 2016.

A seguito dell’entrata in vigore del D. Lgs. 19 agosto 2016 n. 175, emanato in attuazione dell’art. 18, legge 7 agosto 2015 n. 124, che costituisce il nuovo Testo unico in materia di Società a partecipazione Pubblica (T.U.S.P.), come integrato e modificato dal Decreto legislativo 16 giugno 2017, n. 100 (di seguito indicato con “Decreto correttivo”), il Consiglio Comunale con deliberazione n. 40 del 29/9/2017 con oggetto “*REVISIONE STRAORDINARIA DELLE PARTECIPAZIONI EX ART. 24, D.LGS. 19 AGOSTO 2016 N. 175 - RICOGNIZIONE PARTECIPAZIONE POSSEDUTE*” ha provveduto a effettuare la ricognizione di tutte le partecipazioni.

Il Consiglio Comunale ha adottato inoltre le seguenti deliberazioni:

- n.67 del 21/12/2018 con oggetto: “ REVISIONE PERIODICA DELLE PARTECIPAZIONI PUBBLICHE ART.20 D.LGS.175/2016”

- n.55 del 20/12/2019 con oggetto: “REVISIONE PERIODICA DELLE PARTECIPAZIONI PUBBLICHE ANNO 2019 (ART.20 D.LGS.175/2016).”

Tra le principali novità introdotte si prevede:

- che l’attività di autoproduzione di beni e servizi possa essere strumentale agli enti pubblici partecipanti o allo svolgimento delle loro funzioni;
- che sono ammesse le partecipazioni nelle società aventi per oggetto sociale la produzione di energia da fonti;
- che, nel caso di partecipazioni regionali o delle province autonome di Trento e Bolzano, l’esclusione, totale o parziale, di singole società dall’ambito di applicazione della disciplina può essere disposta con provvedimento motivato del Presidente della Regione o dei Presidenti delle province autonome di Trento e Bolzano, adottato in ragione di precise finalità pubbliche nel rispetto dei principi di trasparenza e pubblicità. Inoltre, viene espressamente previsto che il provvedimento di esclusione sia trasmesso alla competente Sezione regionale di controllo della Corte dei conti, alla struttura di monitoraggio del Ministero dell’economia e delle finanze;
- l’intesa in Conferenza Unificata per: il decreto del Presidente del Consiglio dei ministri di determinazione dei requisiti di onorabilità, professionalità e autonomia dei componenti degli organi amministrativi e di controllo di società a controllo pubblico; il decreto del Ministro dell’economia e delle finanze con il quale sono definiti indicatori dimensionali quantitativi e qualitativi, al fine di individuare fino a cinque fasce per la classificazione delle società a controllo pubblico, nel caso di società controllate dalla regione o da enti locali; il decreto del Ministro del lavoro e delle politiche sociali volto a disciplinare le modalità di trasmissione dell’elenco del personale eccedente;
- per le amministrazioni titolari di partecipazioni di controllo in società, la facoltà di riassorbimento del personale già in precedenza dipendente dalle amministrazioni stesse con rapporto di lavoro a tempo indeterminato, senza che ciò rilevi nell’ambito delle facoltà assunzionali disponibili e a condizione che venga fornita dimostrazione, certificata dal parere dell’organo di revisione economico-finanziaria, che le esternalizzazioni siano state effettuate nel rispetto degli adempimenti previsti dalla normativa vigente;
- la possibilità per le amministrazioni pubbliche di acquisire o mantenere partecipazioni in società che producono servizi di interesse economico generale fuori dall’ambito territoriale della collettività di riferimento, purché queste ultime abbiano in corso o ottengano l’affidamento del servizio tramite procedure a evidenza pubblica. Resta ferma in ogni caso l’applicazione di quanto previsto per le società in house, al fine di salvaguardare la disciplina europea e con essa la previsione secondo la quale tali società devono garantire che oltre l’80% del loro fatturato sia effettuato nello svolgimento dei compiti a esse affidati dall’ente pubblico o dagli enti pubblici soci, potendo agire fuori da tale ambito solo ed esclusivamente per il restante 20%;

Di seguito si riporta la situazione dell'assetto delle partecipazioni alla data del 31/12/2019:

Denominazione	Indirizzo sito WEB	% Partec.	n. Azioni.	Funzioni attribuite e attività svolte	Anno scadenza Impegno *	Oneri per l'ente**
Actv Spa	http://actv.avmspa.it/	0,35	3377	*****	2050	****
Veritas Spa	https://www.gruppoveritas.it/	2,39	69542	SERVIZIO IDRICO E SERVIZI RELATIVI AL CICLO DEI RIFIUTI URBANI ED ASSIMILATI, TARI E SERVIZIO GESTIONE CIMITERI	2050	€ 2.997.717,86

*Dato relativo alla durata della società come da visura camerale recepita agli atti.

**Dato riferito al rendiconto finanziario comunale approvato relativo all'anno 2018.

Inoltre il Comune di Martellago detiene le seguenti partecipazioni:

Denominazione	Indirizzo sito WEB	% Partec.	n. Azioni.	Funzioni attribuite e attività svolte	Scadenza Impegno *	Oneri per l'ente**
Consiglio di bacino Laguna di Venezia	http://www.consigliodibacinolv.gov.it/	2,682	Quota per n.di abitanti	pianifica e controlla, in base al Decreto Legislativo n. 152/2006, il sistema idrico integrato (S.I.I.) di un bacino territoriale che comprende 36 comuni (tra cui Venezia) estesi su due province venete: Venezia e Treviso.	2022	0
Consiglio di bacino Venezia Ambiente	http://www.veneziaambiente.it/	2,421	Quota per n.di abitanti	funzioni di programmazione, organizzazione, affidamento e controllo del servizio pubblico di gestione integrata dei rifiuti urbani nel Bacino di rispettiva competenza, subentrando alle funzioni già di competenza delle Autorità di Ambito.	2034	€ 12.702,60

Accordi di Programma e altri strumenti di programmazione negoziata

ACCORDO DI PROGRAMMA scheda n° 1 - LLPP
Oggetto: INTERVENTO LD 6000 - BRETELLA DI COLLEGAMENTO TRA LA STAZIONE AUTOSTRADALE DI MARTELLAGO-SCORZE' E LA S.P. 39 "MOGLIANESE". MANDATO AL SINDACO PER LA SOTTOSCRIZIONE DELL'ACCORDO DI PROGRAMMA (deliberazione di Giunta Comunale 99 del 17.04.2019)
<i>Altri soggetti partecipanti:</i> Veneto Strade, Comune, Città Metropolitana, Soprintendenza Archeologica, belle arti e paesaggio
<i>Impegni di Mezzi finanziari:</i> a carico di Veneto Strade
<i>Durata dell'accordo:</i> 5 anni dalla sua adozione

ACCORDO DI PROGRAMMA scheda n° 2 - LLPP
Oggetto: Manutenzione straordinaria della passerella pedonale sul fiume Marzenego, (deliberazione di Giunta Comunale N° 82 del 28/05/2020)
<i>Altri soggetti partecipanti:</i> Città Metropolitana di Venezia

Impegni di mezzi finanziari: a carico della Città Metropolitana di Venezia.

Durata dell'accordo: 2 anni dalla sua adozione.

PROTOCOLLO DI INTESA
scheda n° 3 – LLPP
(codice interno Pr. 322)

Oggetto: Realizzazione interventi necessari alla risoluzione di criticità Idrauliche in Comune di Martellago - (deliberazione di Giunta Comunale N° 248 del 12/10/2016 – Determinazione del Responsabile di Settore N° 1046 del 29/12/2015)

Altri soggetti partecipanti: Consorzio di Bonifica Acque Risorgive

Impegni di mezzi finanziari: a carico del Comune di Martellago

Durata dell'accordo:

PROTOCOLLO DI INTESA

scheda n° 4 – LLPP

(codice interno Pr. 327)

Oggetto: Realizzazione interventi necessari alla risoluzione di criticità Idrauliche in Comune di Martellago - (deliberazione di Giunta Comunale N° 330 del 21/12/2016)

Altri soggetti partecipanti: Consorzio di Bonifica Acque Risorgive

Impegni di mezzi finanziari: a carico del Comune di Martellago

Durata dell'accordo:

PROTOCOLLO DI INTESA

scheda n°5 – LLPP

(codice interno Pr. 334)

Oggetto: Protocollo di Intesa per la realizzazione di un itinerario ciclabile di livello metropolitano che congiunge la pista ciclabile Treviso – Ostiglia, attraversando i Comuni di Spinea, Martellago, Scorzè e Trebaseleghe - (Protocollo d'intesa sottoscritto del sindaco – prot. n° 6080 del 06/03/2020)

Altri soggetti partecipanti: la Città Metropolitana di Venezia (Ente capofila), il Comune di Spinea, il Comune di Scorzè, il Comune di Trabaseleghe.

Impegni di mezzi finanziari: a carico del Comune di Martellago per il tratto di propria competenza.

Durata dell'accordo: Primo step – inserimento dell'opera nel DUP entro il 2020.

Indirizzi generali riguardanti gli investimenti

Quadro dei bisogni e delle esigenze (Decreto Ministero dell'Economia e finanze 1.3.2019)

Per l'avvio della progettazione minima prevista dall'art. 21 del D.Lgs n. 50/2016 di seguito sono evidenziati gli indirizzi generali riguardanti il Programma triennale dei Lavori pubblici ed in particolare del opere da avviare nel Piano annuale 2020:

ADEGUAMENTO IMPIANTI SPORTIVI MARTELLAGO 1° STRALCIO

Importo stimato dell'opera: € 1.200.000,00

Fonte finanziamento prevista: Mutuo passivo

Progetto di fattibilità tecnica ed economica: già affidato con determinazione del Responsabile del Settore Gestione del Territorio, Servizio Lavori Pubblici. n. 499 del 5.6.2019

MESSA IN SICUREZZA DEL TRATTO DI VIA OLMO COMPRESO TRA VIA SPERI E VIA SELVANESE

Importo stimato dell'opera: € 200.000,00

La Città Metropolitana di Venezia parteciperà con l'erogazione di un contributo di € 15.000,00

Fonte di finanziamento dell'opera: Risorse di bilancio

Progetto di fattibilità tecnica ed economica: in corso di redazione

ASFALTATURE STRADE COMUNALI

Importo stimato dell'opera: € 200.000,00

Fonte di finanziamento dell'opera: Risorse di bilancio

Progetto di fattibilità tecnica ed economica: in corso di redazione

Seconda Annualità

RIFACIMENTO PASSERELLA PEDONALE IN VIA ISONZO

Importo stimato dell'opera: € 100.000,00

Fonte di finanziamento dell'opera: Risorse di bilancio

Progetto di fattibilità tecnica ed economica: da redigere

INTERVENTI DI MESSA IN SICUREZZA DELL'UTENZA DEBOLE: REALIZZAZIONE DI UN PERCORSO CICLOPEDONALE PROTETTO IN VIA FRASSINELLI – II STRALCIO

Importo stimato dell'opera: € 1.500.000,00

Fonte di finanziamento dell'opera: Mutuo Passivo

Progetto di fattibilità tecnica ed economica: da affidare

MANUTENZIONE STRORDINARIA PLESSO SCOLASTICO DI VIA TRENTO

Importo stimato dell'opera: € 1.000.000,00

Fonte di finanziamento dell'opera: Mutuo Passivo

Progetto di fattibilità tecnica ed economica: da affidare

Terza annualità

REALIZZAZIONE NUOVO ARCHIVIO COMUNALE

Importo stimato dell'opera: € 1.000.000,00

Fonte di finanziamento dell'opera: Mutuo Passivo

Progetto di fattibilità tecnica ed economica: da affidare

ASFALTATURE STRADE COMUNALI

Importo stimato dell'opera: € 500.000,00

Fonte di finanziamento dell'opera: Mutuo Passivo

Progetto di fattibilità tecnica ed economica: da affidare

RISTRUTTURAZIONE EX MATERNA MARTELLAGO

Importo stimato dell'opera: € 500.000,00

Fonte di finanziamento dell'opera: Mutuo Passivo

Progetto di fattibilità tecnica ed economica: da affidare

Situazione socio-economica

Economia insediata

PROVINCIA DI VENEZIA

LOCALIZZAZIONI DI IMPRESA (Sedi + Unità locali) ATTIVE PER COMUNE E SETTORE

Dati al 31/12/2019

FONTE: Elaborazioni Ufficio Comunicazione e Statistica CCIAA Venezia Rovigo su dati Infocamere-Stockview

Settore	Attive
A Agricoltura, silvicoltura pesca	99
B Estrazione di minerali da cave e miniere	-
C Attività manifatturiere	207
D Fornitura di energia elettrica, gas, vapore e aria condiz...	3
E Fornitura di acqua; reti fognarie, attività di gestione d...	5
F Costruzioni	240
G Commercio all'ingrosso e al dettaglio; riparazione di aut...	450
H Trasporto e magazzinaggio	54
I Attività dei servizi di alloggio e di ristorazione	129
J Servizi di informazione e comunicazione	38
K Attività finanziarie e assicurative	43
L Attività immobiliari	103
M Attività professionali, scientifiche e tecniche	68
N Noleggio, agenzie di viaggio, servizi di supporto alle imp...	50

O Amministrazione pubblica e difesa; assicurazione sociale...	-
P Istruzione	10
Q Sanità e assistenza sociale	10
R Attività artistiche, sportive, di intrattenimento e diver...	11
S Altre attività di servizi	84
X Imprese non classificate	2
TOTALE	1.606

Strutture pubbliche al 31.12.2019

SEDI MUNICIPALI

	<i>Ubicazione</i>	<i>Annotazioni</i>
Sedi Comunali	P.zza Vittoria 1	Sede istituzionale e dei seguenti servizi: Servizio segreteria e contratti, gare e appalti, servizio legale e casa, Servizio servizi sociali, servizio pubblica istruzione, sport, tempo libero e associazioni
	P.zza Vittoria 81	Sede dei seguenti servizi: Servizio contabilità, servizio risorse umane, servizio economato, servizio tributi ed entrate varie, servizio edilizia privata, servizio urbanistica e sit, servizio commercio e attività produttive, servizio Suap, servizio Ced, Sportello Veritas Spa
	P.zza Vittoria 8	Sede dei seguenti servizi: Ufficio messi, servizio lavori pubblici ed espropri, servizio anagrafe, stato civile, statistica elettorale e leva, servizio Urp, protocollo, centralino e messi
	Via Regina Niero 5	Deposito comunale e dei seguenti servizi: servizio manutenzione del patrimonio e servizio patrimonio e ambiente
	P.zza IV novembre	Sede dei seguenti servizi: Biblioteca e anagrafe, ufficio decentrato

EDUCAZIONE (a.s. 2019/2020)

	Denominazione	Nr.	Media annuale frequentanti
Asilo nido	"Il Pulcino" – Via Moro, 4/d	1	48

EDUCAZIONE (a.s. 2019/2020)

	Denominazione	Nr.	Nr. Iscritti
Scuole infanzia	"Malaguzzi" – Via Toscana, 2	1	93
	"S. Isaacs – Via Guardi, 2	1	86
	"Rodari" – Via Chiesa, 28	1	82
Scuole primaria	"Goldoni" – Via Trento, 28	1	375
	"N. Sauro" Via Tasso, 16	1	349
	"Giovanni XXIII" – Via Olmo, 200	1	262
Scuole secondarie 1°	"Buonarroti" – Via Trento, 26	1	266
	"Matteotti" Via Manzoni, 11	1	235
	"Matteotti" Via Chiesa	1	187
	TOTALE	9	1935

CULTURA

	Ubicazione	Annotazioni
Auditorium	n. 1 Via D. Chiesa	Arena all'aperto all'interno dei giardini pubblici in Via D. Chiesa
Centro civico	n. 1 a Olmo (via D. Chiesa) n. 1 a Maerne (Via Guardi)	
Auditorium Biblioteca	P.zza IV Novembre	
Sala commissione edilizia	P.zza Vittoria 81	
Auditorium SS.Salvatore (ex Chiesetta)	P.zza Vittoria	Presso il complesso di Ca' della Nave

IMPIANTI SPORTIVI

	Ubicazione	Attività Svolte
Palestra	P.zza Vittoria – adiacente sede uffici comunali	Karatè, ginnastica per anziani, pallavolo, danza (tradizionale e sudamericana), calcio pulcini; Taekwon-Do; ginnastica ritmica
	Via Tasso Maerne – adiacente scuola primaria	Karatè, ginnastica per anziani, pallavolo, tiro con l'arco, ginnastica artistica
	Via Trento Martellago – adiacente scuola primaria	pallavolo, basket
	Via Manzoni – adiacente scuola secondaria 1°	Basket, ginnastica per anziani, ginnastica artistica, pallavolo, Yoga
Palazzetti	Via Trento- adiacente scuola secondaria 1°	Ginnastica artistica, basket, pallavolo
	Via Chiesa Olmo – adiacente scuola primaria e secondaria	Judo, basket, calcio a cinque, ginnastica per anziani, pallavolo
Campo Sportivo Pista atletica ciclodromo	Via Trento – Martellago	Calcio, atletica, ciclismo, podismo
Campo sportivo	Via Tasso – Maerne	Calcio
Campo sportivo	Via Gioberti – Olmo	Calcio
Campo sportivo	Via Olmo 70 e 70/A	Calcio e pallacanestro
Campi da tennis	Olmo	Tennis e pallacanestro
Bocciodromo	Via Baracca – adiacente Pro-Senectute	
	Via Guardi – adiacente Pro-Senectute	
Piscina	Via Olmo	Nuoto

ALTRE STRUTTURE

	Ubicazione	Annotazioni
Caserma Carabinieri	Via Regina Niero	
Uffici A.S.L.	Via Trento	Distretto sanitario

RETI TECNOLOGICHE

			Annotazioni
Rete fognaria:			In gestione a Veritas S.p.A.
.mista	km.	6,08	
.nera	km	69,88	
Acque meteoriche	Km	106	
Rete acquedotto	km.	125,698	In gestione a Veritas S.p.A.
Rete Illuminazione:			Rete per un totale di Km. 118
.punti luce	nr.	4.789	

AREE VERDI, PARCHI, GIARDINI

	Kmq	Annotazioni
Aree verdi	0,774	Il Parco di notevole interesse è denominato "Parco Laghetti"
Di cui Parchi urbani di notevole interesse	0,20	

Risorse strumentali al 31.12.2019

Distribuzione rete dati tra le sedi del Comune di Martellago

Esiste una rete a stella che parte da P.zza Vittoria 81 (sala server) e connette i vari “rami” gestiti con linea dati Fastweb cioè la Biblioteca Comunale e la sede decentrata Anagrafe a Maerne, Uffici Patrimonio, Ambiente in via Regina Niero a Martellago. Le due sedi di P.za Vittoria 1 e 8 sono collegate alla sede dei server tramite fibra ottica.

Distribuzione rete telefonica tra le sedi del Comune

In P.za Vittoria 81 arriva un flusso primario della Fastweb che gestisce tutte le linee telefoniche passanti per un centralino Master: 041-5404xxx. Da questo centralino vengono gestite tutte le linee interne attive dell'edificio, una parte però sono re-instradate, attraverso la fibra ottica, verso la sede P.za Vittoria 8 dov'è dislocato un centralino Slave. Questo centralino inoltra le telefonate allo stesso edificio e, attraverso 2 cavi appositi, le linee per la sede di P.za Vittoria 1 e, con un ulteriore cavo, la sede di Via Roma. Le sedi di Piazza Vittoria 1, 8 e via Roma hanno linee dirette (es. fax, Sindaco, allarme ecc...). La sede della Biblioteca ed il Comando hanno linee e centralino indipendenti.

Infrastruttura Disaster Recovery

Il Disaster Recovery non è formalizzato con un piano vero e proprio, ma, da molto prima che diventasse un obbligo, sono state avviate procedure di controllo (quarantena e/o recupero e/o eliminazione diretta) dei dati da virus (mail comprese). Tutti i processi vengono quotidianamente monitorati e periodicamente controllato che i dati siano ripristinabili entro i termini previsti.

Dal 2016 è stato sostituito il sw di Bk da locale su cassetta, a cloud per alcuni server delle sedi, per i server decentrati il bk viene eseguito su HDD locale e pilotato al cloud perché le linee dati Comune/sedi non permettono l'esportazione dei dati, in via progressiva, tenendo il bk su cassetta per i 4 server virtuali principali ed il veeam (bk per immagine dei server realizzato ogni notte con salvataggio dei dati su NAS posta in un edificio diverso da quello contenente la sala server) come bk integrale locale per un ripristino rapido (il bk in cloud è necessario per le misure minime di sicurezza informatica ma è più lento nel recupero/ripristino dei dati).

Dal 2016 è stato sostituito il sw che gestisce i log di accesso alle tabelle/cartelle di rete in quanto quello precedentemente usato non riusciva a seguire gli “aggiornamenti” del SIC.

Sistema di videosorveglianza

L'impianto di videosorveglianza formato da n° 9 postazioni di videosorveglianza con telecamere di tipo 'dome', inoltre sono stati installati n° 5 varchi di lettura targhe, dotati ciascuno di n° 2 telecamere di contesto e n° 2 telecamere di lettura targhe. In totale sono state installate n° 29 telecamere sia nel capoluogo che nelle località di Olmo e Maerne è assegnato in uso al Comando Unione Miranese Nord ed ai Carabinieri di Martellago. I collegamenti alla motorizzazione la cui password viene cambiata ogni 3 mesi, sono gestiti dai soli incaricati del Comando Miranese Nord.

Un incaricato del Ced verifica settimanalmente se tutti i dispositivi sono in funzione e trasmette un report all'ufficio patrimonio. Se nel report viene evidenziato qualche malfunzionamento è compito dell'ufficio Patrimonio segnalarlo alla Ditta incaricata alla manutenzione e vigilare sul puntuale ripristino dell'impianto.

STRUMENTI INFORMATICI

DOTAZIONE INFORMATICA AI 31/12/2019

tipo	Nr.	descrizione	servizio
Server dipartimentali	2	SrvBiblio2k8 + KeyLine x gestione utenti	Biblioteca
	1	SrvPtr2k8	Servizio manutenzione del patrimonio
	3	2 Nodi SrvEs01/2 (contengono ripartiti 9 server virtuali Windows e 4 server virtuali Linux) + SrvBck	Sala Server
	2	2 nodi per acquisizione dalle 29 telecamere (10 per le targhe e 19 per la videosorveglianza)	Sala Server
	1	Ex ServerB	Protezione Civile
Portatili	2	- registrazioni audio C.C. - streaming	Segreteria
	1		Protocollo
	1		Protezione Civile
	2		Urbanistica
	1		Vigili
	1		biblioteca
	1		CantiereDonna
	1		Edilizia Privata
	1		Ragioneria
	2	Vecchi utili solo per prove	ced
	4		economato
	Postazione computer da tavolo (costituite da p.c., monitor, tastiera, mouse) (di proprietà)	3	
1			Spedizione
5			Edilizia privata
1			Economato
4			Urbanistica e S.I.T.

6		Contabilità
4		Risorse Umane
5		Segreteria-Contratti
1		S.U.A.P.
1		Commercio e attività produttive
1		Legale e casa
2		Ced
9		Servizi sociali (codes+Pon)
1	3 video per i loro portatili e 1 postazione completa	Ass. Sociali Spinea
2		Pubblica istruzione, cultura sport e associazioni
4		Centralino e messi, Urp
8		Anagrafe, stato civile, elettorale e leva
2	Postazioni CIE (1 a Maerne)	Anagrafe
5		Lavori pubblici ed espropri
2		Patrimonio e ambiente
5		Manutenzione del patrimonio
5		Biblioteca
14		Biblioteca-utenti
3		Tributi ed entrate varie
8	1 è a Martellago gli altri presso uffici dell'Unione	Polizia locale
1	Impianto di videosorveglianza	In uso alla polizia locale
1	Gis	Sala Server
1	Ufficio ex Suap	Tribunale dei Minori
4	Centro p3@ Casa bianca	
4	Centro P3@ C.Civico Olmo	
1		Cantiere Donna/Distretto del Commercio
1		Veritas
4	Segretario-Sindaco-Vice Sindaco-Pres-Assessori	

	1		Abaco
Fotocopiatori (a noleggio) Tutti con scanner	1	Bianco e nero - Corridoio Ced-Suap-Commercio	
	1	Colore (FAX) – Corridoio segreteria	
	1	Bianco e nero – archivio contabilità/risorse umane	
	1	Colore (FAX) - Corridoio Urbanistica	
	1	Colore - Atrio edilizia privata	
	1	Colore (FAX)	Manutenzione del patrimonio
	1	Colore	Patrimonio ed ambiente
	1	Bianco e nero (FAX) corridoio Anagrafe-Messi	
	1	Colore	Biblioteca
	1	Colore (FAX) - Corridoio Servizi sociali	
	1	Colore (predisposto FAX) - Corridoio Utc	
	1	Colore InkJet (predisposto fax)	Atrio PI-Legale-Abaco
	Stampanti	1	B/N
1		B/N	Commercio, attività produttive
1		B/N	Urbanistica e S.I.T.
2		B/N	Contabilità
1		B/N	Risorse umane
3		B/N+color+fax b/n	Protocollo
10		B/N (5 ad aghi+5 laser)	Anagrafe, stato civile, elettorale e leva
1		B/N	Servizi sociali
1		B/N	Ass. Sociali Spinea
2		B/N (laser con scanner) postazioni CIE	Anagrafe
1		B/N	Economato
2		B/N	Tributi ed entrate varie
2		B/N+color	Urp, centralino e messi
1			Legale e casa
1		Utenti Color	Biblioteca
1		B/N	Ced
1		B/N	Centro P3@ Martellago
1		B/N	Centro P3@ Olmo
1		Protezione civile con fax	
1			Utenti biblioteca
1		B/N con fax	Biblioteca

Scanner	5	Uno con fax, uno A3	protocollo e messi
	1		Centralino
	1		Contratti
	1	A3	Segretaria
	2		Ragioneria
	1		Ambiente
	5	1 Dismesso dall'anagrafe-3 piani A4	Ced
	3		Lavori pubblici
	2		Edilizia Privata
	7		Anagrafe, stato civile, elettorale e leva
	3		Polizia locale
	1	A0	Urbanistica e S.I.T.
Plotter	1		Urbanistica e S.I.T.
Certificatori automatici	no		
Tablet-ypad senza scheda sim	4		Centro P3@ C.Civico Olmo
	4		Centro P3@ C.Civico Martellago
	1	Tele laser	Polizia locale
	1		biblioteca
	1		ced
	Tablet-ypad con scheda sim	1	
3		Solo per uso Istat	anagrafe
1			Edilizia Privata
Cartografia	Si	Gis su rete locale (Mapper)	
Accessi Internet	105	Usufruibili da tutta la rete (non conteggiati i 10 pc/portatili dei Vigili usano una linea fuori Comune e 1 loro portatile che usa una internetKey)	

	27 4 4 n.c	Di cui 14 su postazioni fisse e gli altri wi-fi WiFi emeroteca (c/o Sede Municipale)	Biblioteca Centro P3@ Martellago Centro P3@ Olmo Eneroteca
Smart card e firme digitali	9	1 per ogni Responsabile di Settore	
	1		Segretario
	12	1 per ogni Responsabile di Servizio	
	4	1 per ogni vigile per la firma dei verbali	Polizia Locale
	2		Messi
	6 5 5	Firme del Comune di Martellago Sco x CIE Smart card x Anpr	Anagrafe
	6		giunta
Key Poste Italiane Spa	1	Per funzionalità dei conti correnti postali-mster operatore	Servizio CED
	1		Ragioneria
Elicettatrici	1		Anagrafe
	1		Patrimonio
	1		Messi
	3	Etichette antitaccheggio	Protocollo
BarCode 1D	4	Leggono solo i numeri	Biblioteca
	1		Anagrafe
	3	Dismessi dalla biblioteca e protocollo 1D	Ced
BarCode 2D	1		Anagrafe
Timbrapresenze	7	Uno per ogni sede comunale (2 dismesso di riserva al Ced)	
Registratori	2		Segreteria
Tavolette grafometriche	2	1 sola installata, tutte per le postazioni del banco 1 Maerne	Anagrafe
	1	Dismessa dall'anagrafe	Ced

Televisore	1	Video lcd 55" in sala Commissioni tecniche	
Proiettori	1 1 1 1		Economato Segreteria Biblioteca Urbanistica
Lettori di impronte	2	Postazioni CIE	Anagrafe
Ups per "server"	2	torre dei server e torre telefoni	Sala server
	1	Dispositivi di rete	Ex Sala Server Minucipio
	1		Sala server patrimonio
	2	Piano terra e primo piano	Biblioteca
	1	Postazioni multiple (CIE)	Protocollo
	1	Postazioni multiple	Ced
Ups monoutente	1		Abaco
	4		Anagrafe
	1		Polizia Locale (qui)
	1		Sala Server Biblioteca
	1	Non ricaricabile	Ced
	1		Centralino
	1		Contratti
	1		Economato
	1		Legale
	1		Messi
	2		Personale

1		Pubb. Istruzione
3		Ed. Privata
1		Protocollo
4		Ragioneria
2		Segreteria
1		Segretario
1		Sindaco
3		Sevizi Sociali
1		Suap
3		Tributi
3		Urbanistica
1		Urp

Dotazioni strumentali assegnate a Polizia locale e Protezione civile, di proprietà comunale, in uso alla Unione dei comuni del Miranese.

ATTREZZATURA VARIA
31.12.2019

Tipo	Nr.	Descrizione	servizio
cassaforte	1		SERVIZIO DEMOGRAFICO
macchina da scrivere	1		SERVIZIO DEMOGRAFICO
calcolatrici	3	Olivetti Logos	SERVIZIO DEMOGRAFICO
Taglierina	1	Dahle	SERVIZIO DEMOGRAFICO
distruggi documenti	2	Rexel P180	SERVIZIO DEMOGRAFICO E SERVIZIO PROTOCOLLO
Imbustatrice	1	Pitney	SERVIZIO PROTOCOLLO
Armadio rotante	1	Addicalco	servizio stato civile
Taglierina	1	Dahle	SERVIZIO EDILIZIA PRIVATA
Distruggi documenti	1	Rexel P180	SERVIZIO EDILIZIA PRIVATA
Macchina fotografica digitale	1	Canon	SERVIZIO EDILIZIA PRIVATA
distanziometro laser portatile	1		SERVIZIO EDILIZIA PRIVATA
Calcolatrici	2	Citizen	SERVIZIO URBANISTICA SIT
Taglierina grande	1	dahle	SERVIZIO URBANISTICA SIT
Graffettatrice grande	1		SERVIZIO URBANISTICA SIT
Distanziometro	1		SERVIZIO URBANISTICA SIT
Macchina Fotografica digitale	1	Canon	SERVIZIO URBANISTICA SIT
Videoproiettore	1	Acer	SERVIZIO URBANISTICA SIT
Plotter	1	hp	SERVIZIO URBANISTICA SIT
Scanner	1	Fujitsu	SERVIZIO URBANISTICA SIT
Macchina da scrivere	1		SERVIZIO CONTABILITA'
Rilegatrice a caldo	1		SERVIZIO CONTABILITA'
Rilegatrice	1	SteelBinding	SERVIZIO CONTABILITA'
Scanner	1	Fujitsu	SERVIZIO CONTABILITA'

Calcolatrici da tavolo	15	Olivetti	NR 5 CONTABILITA' – NR 4 RISORSE UMANE – NR 2 ECONOMATO – NR 4 TRIBUTI
Cassaforte	1	Conforti	SERVIZIO ECONOMATO
Armadio di sicurezza	1	Quadrifoglio	SERVIZIO RISORSE UMANE
Videoproiettore piccolo	1	Epson	SERVIZIO ECONOMATO
Videoproiettore piccolo	1	Toshiba	SERVIZIO ECONOMATO
Calcolatrici	4	Olivetti	SERVIZIO SOCIALE
Rilegatrice	1		SERVIZIO BIBLIOTECA
Televisore	1		SERVIZIO BIBLIOTECA
Video-Proiettore	1	Epson	SERVIZIO BIBLIOTECA
Taglierina	1	Dahle	SERVIZIO BIBLIOTECA
Distruddocumenti	1		SERVIZIO BIBLIOTECA
Fax	1	Brother	SERVIZIO BIBLIOTECA
Plastificatrice	1	Fellows	SERVIZIO BIBLIOTECA
Calcolatrici da tavolo	6		SERVIZIO GESTIONE DEL TERRITORIO
Plotter	1	HP	SERVIZIO LLPP
Taglierina grande	1		SERVIZIO LLPP
Taglierina da tavolo	2	Dahle	SERVIZIO PATRIMONIO E LLPP
Macchina fotografica digitale	1	Canon	SERVIZIO LLPP
Plastificatrice	1		SERVIZIO PATRIMONIO
Macchina fotografica digitale	1	Sony	SERVIZIO PATRIMONIO
Distruddi documenti	1	Fellowes	SERVIZIO LLPP
Rilegatrice a spirale	1		SERVIZIO LLPP
Calcolatrici da tavolo	4		SERVIZIO SEGRETERIA
Rilegatrice a spirale	1		SERVIZIO SEGRETERIA
1 Plastificatrice	1		SERVIZIO SEGRETERIA
Distruddi documenti	1		SERVIZIO SEGRETERIA

Macchina fotografica digitale	2		Comodato uso gratuito a Unione dei comuni del Miranese
Distruggi documenti	1	Rexel	Comodato uso gratuito a Unione dei comuni del Miranese
Plastificatrice	1		Comodato uso gratuito a Unione dei comuni del Miranese
Calcolatrici	3		Comodato uso gratuito a Unione dei comuni del Miranese
Calcolatrici	4	Citizen	SERVIZIO ATTIVITA' PRODUTTIVE, CED, SUAP

**AUTOMEZZI
AL 31.12.2019**

N	TARGA	MARCA	TIPO	DESCRIZIONE	SERVIZIO
2	BW623LV	FIAT	PUNTO	AUTOVETTURA	MESSI
3	CB482DC	FIAT	PANDA	AUTOVETTURA	SERV SOCIALI
4	CB816CY	FIAT	SEICENTO	AUTOVETTURA	SERV SOCIALI
5	DN372EN	RENAULT	TRAFIC	AUTOVETTURA	SERV SOCIALI
6	CG233SK	FIAT	PUNTO	AUTOVETTURA	SERV SOCIALI
7	CG478SK	FIAT	PUNTO	AUTOVETTURA	SERV SOCIALI
8	CD147SW	FIAT	DAILY	AUTOCARRO	PATRIMONIO
9	CG551GD	FIAT	DUCATO	AUTOCARRO	PATRIMONIO
10	CY039JN	FIAT	DAILY	AUTOCARRO	PATRIMONIO
11	VE803975	FIAT	IVECO	AUTOCARRO	PATRIMONIO
12	AX00977	PIAGGIO	APECAR	MOTOCARRO	PATRIMONIO
13	AZ29181	PIAGGIO	APECAR	MOTOCARRO	PATRIMONIO
14	BK71640	PIAGGIO	APECAR	MOTOCARRO	PATRIMONIO
15	CF21209	PIAGGIO	QUARGO	QUADRICICLO	PATRIMONIO ROTTAMATO
16	VE125233	PIAGGIO	APECAR	MOTOCARRO	PATRIMONIO
17	VE125234	PIAGGIO	APECAR	MOTOCARRO	PATRIMONIO
18	VE025240	REGG R	TRAINO	RIMORCHIO	PATRIMONIO
19	BL00329	GOLDONI	UNIVERSAL	MACCH AGRICOLA	PATRIMONIO
20	VE032384	FIAT	TRATTORE	MACCH AGRICOLA	PATRIMONIO
21	ABP009	KOMATSU	ESCAVAT	MACCH. OPERAT	PATRIMONIO

22	ABP017	FERRARI	TOSAERBA	MACCH. OPERAT	PATRIMONIO
23	AB72273	TURATELLO	RIMORCHIO PIANALE	RIMORCHIO	PATRIMONIO
24	VE026270	ELLEBI	GR ELETTR	RIMORCHIO	PATRIMONIO
25	TV048736	LANDINI	TRATTORE	MACCH AGRIC	PATRIMONIO
26	EK399DP	FIAT	IVECO	AUTOCARRO	PATRIMONIO
27	EX923MF	FIAT	PUNTO	AUTOVETTURA	PATRIMONIO
28	YA103AD	FIAT	PUNTO	AUTOVETTURA	ROTTAMATO
29	YA083AD	FIAT	PUNTO	AUTOVETTURA	Polizia Locale – Comodato Gratuito Unione del Miranese
30	YA01234	APRILIA	MOTO	MOTOVEICOLO	Polizia Locale – Comodato Gratuito Unione del Miranese
31	YA01233	APRILIA	MOTO	MOTOVEICOLO	Polizia Locale – Comodato Gratuito Unione del Miranese
32	YA207AD	FIAT	BRAVO	AUTOVETTURA	Polizia Locale – Comodato Gratuito Unione del Miranese
33	YA336AD	FIAT	CUBO	AUTOVETTURA	Polizia Locale – Comodato Gratuito Unione del Miranese
34	EM701EP	KIA	RIO	AUTOVETTURA	Polizia Locale – Comodato Gratuito Unione del Miranese
36	AE89250	BARTHOU	RIMORCHIO	RIMORCHIO	Protez Civ – Comodato gratuito Unione del Miranese
37	AE98306	UMBRIA RIMORCHI	MOTOPOMPA	RIMORCHIO	Protez Civ – Comodato gratuito Unione del Miranese
39	ZA508ZT	LAND ROVER	FUORISTRADA	AUTOVETTURA	Protez Civ – Comodato gratuito Unione del Miranese
40	AF51593	BARTHOU		RIMORCHIO	Protez Civ – Comodato gratuito Unione del Miranese
41	EM835EP	FIAT	IVECO	AUTOVEICOLO SPEC	Protez Civ – Comodato gratuito Unione del Miranese
42	Telaio J97038			MOTORE FUORIBORDO	Protez Civ – Comodato gratuito Unione del Miranese
43	BT321RW	FIAT	DUCATO	AUTOCARRO	Protez Civ – Comodato gratuito Unione del Miranese
44	FK856FE	TOYOTA	YARIS	AUTOVETTURA	SEGRETERIA DEL SINDACO
45	FM708JR	PIAGGIO	PORTER	MOTOVEICOLO	PATRIMONIO

Elenco dei beni appartenenti al patrimonio immobiliare del Comune

Descrizione /destinazione (Alloggio/terreno/ Magazzino ecc)	Descrizione (Via/Piazza ecc)	Categoria catastale	Foglio	Mappale	Sub	Proventi prodotti
Centro anziani Olmo - Area – Area attrezzata	Via D. Chiesa	C1 e D3	18	778	1,2,3,4	€ 100,00
Centro anziani Martellago	Via Lazio	B1	7	992		€ 300,00
Ufficio Postale di Via D. Chiesa	Via D. Chiesa	B4	17	876	2	€13.350,20
Centro Anziani Maerne	Via Guardi	----	C.T. 14	1316-1317-607		€600,00
Alloggi di Edilizia Residenziale Pubblica	Via Trento Via Saba Via Roma	A3 A3 A3	8 15 7	375 1299 177	Vari Vari 7	€ 35.193,64 Gestione ATER Venezia - totale alloggi
Chiosco	Via Veneto	----	7	Demanio stradale		€ 1.464,33
Autolavaggio	Via Toniolo	----	C.T. 14	1032- 1036- 1040		€ 23.090,28
Area SCOUT Maerne	Via F.lli Bandiera	----	C.T. 15	647 - 648		€ 200,00
Area impianti Sportivi – Antenna Vodafone	Via Trento	----	C.T. 8	731 porzione		€ 13.273,46
Area impianti Sportivi – Antenna ILIAD	Via Olmo	----	C.T. 16	1108 porzione		€ 13.177,20
Area impianti Sportivi – Antenna WIND-TRE	Via Olmo	----	C.T. 16	1108 porzione		€ 10.500,00
Area impianti Sportivi – Antenna TELECOM	Via Olmo	----	C.T. 16	1108 porzione		€ 13.300,30
Area parcheggio cimitero – Antenna WIND-TRE	Via Boschi	----	C.T. 2	183 porzione		€ 9.480,84
Area impianti Sportivi – Antenna ILIAD	Via Trento	----	C.T. 8	731 porzione		€ 9.350,00
Area – Antenna ILIAD	Via Cacace	----	C.T. 8	731 porzione		€ 8.054,04

Elenco diritti reali di godimento

Si riporta di seguito l'elenco dei diritti reali di godimento, con una sintetica descrizione degli stessi:

Diritto reale	Descrizione
Concessione d'uso	Chiesa S. Innocenzo Martire adibita a sala conferenze, mostre, matrimoni ecc. – p.zza Vittoria 10 - Uso gratuito convenzione tra Comune di Martellago e società immobiliare agricola Ca' della Nave - REP. 31856 del 18/05/1985 notaio Vianini di Mestre per il periodo di 49 anni - dal 18/05/1985 al 17/05/2034
Concessione d'uso	Area via Delle Motte con sovrastanti fabbricati – Concessione da ANAS S.P.A. – Canone € 1.220,00 per il periodo dal 01/09/2012 al 31/12/2032
Concessione d'uso	Area sopra passante per cartelli pubblicitari – Concessione da ANAS S.P.A. – Canone € 80,00/anno dal 01/06/2010 al 31/12/2032 – assolto fino al 2020. Da aggiornare del canone ISTAT

Sezione Operativa

(SeO)

PARTE PRIMA

Situazione finanziaria: analisi risorse e impieghi

Entrate

Valutazione finanziaria generale

ENTRATE						
Descrizione	Trend storico			PREVISIONI ANNO 2021	PREVISIONI ANNO 2022	PREVISIONI ANNO 2023
	2018	2019	2020			
Avanzo	2.596.436,71	822.574,31	1.491.038,44	385.000,00	0,00	0,00
Fondo pluriennale vincolato di parte corrente	184.721,06	186.733,88	173.318,49	0,00	0,00	0,00
Fondo pluriennale vincolato in c/capitale	2.800.665,83	3.586.722,58	3.822.290,17	0,00	0,00	0,00
Titolo 1 - Entrate correnti di natura tributaria, contributiva e perequativa	10.772.163,45	11.115.861,64	10.930.223,49	10.815.449,49	10.983.096,22	10.983.096,22
Titolo 2 - Trasferimenti correnti	967.905,49	973.014,15	1.204.267,02	908.182,13	777.180,43	777.180,43
Titolo 3 - Entrate extratributarie	1.958.978,41	1.882.445,36	1.468.506,38	1.509.019,00	1.494.019,00	1.494.019,00
Titolo 4 - Entrate in conto capitale	2.088.898,39	1.603.862,62	3.040.929,25	3.041.699,74	920.000,00	920.000,00
Titolo 5 - Entrate da riduzione di attivita' finanziarie	0,00	0,00	0,00	0,00	0,00	0,00
Titolo 6 - Accensione prestiti	0,00	0,00	1.200.000,00	1.200.000,00	2.500.000,00	2.000.000,00
Titolo 7 - Anticipazioni da istituto tesoriere/cassiere	500.000,00	500.000,00	500.000,00	500.000,00	500.000,00	500.000,00
Titolo 9 - Entrate per conto terzi e partite di giro	3.156.374,92	3.100.200,00	3.075.200,00	3.075.200,00	3.075.200,00	3.075.200,00
TOTALE	25.026.144,26	23.771.414,54	26.905.773,24	21.434.550,36	20.249.495,65	19.749.495,65

Analisi delle principali risorse

Entrate di natura tributaria, contributiva e perequativa

Titolo 1

Entrate tributarie

La legge di Bilancio per l'anno 2020, Legge n. 160 del 27 dicembre 2019, dispone un riordino di alcuni tributi comunali.

Nelle pagine che seguono sono puntualmente illustrate le caratteristiche e le misure d'imposta di ciascun tributo.

TITOLO 1

Tipologia	Trend storico			PREVISIONI ANNO 2021	PREVISIONI ANNO 2022	PREVISIONI ANNO 2023
	2018	2019	2020			
Tipologia 101 Imposte, tasse e proventi assimilati	7.805.822,96	8.150.306,04	7.955.140,46	7.849.893,89	8.017.540,62	8.017.540,62
Tipologia 102 Tributi destinati al finanziamento della sanità (solo per le Regioni)	0,00	0,00	0,00	0,00	0,00	0,00
Tipologia 103 Tributi devoluti e regolati alle autonomie speciali (solo per le Regioni)	0,00	0,00	0,00	0,00	0,00	0,00
Tipologia 104 Compartecipazioni di tributi	0,00	0,00	0,00	0,00	0,00	0,00
Tipologia 301 Fondi perequativi da Amministrazioni Centrali	2.966.340,49	2.965.555,60	2.975.083,03	2.965.555,60	2.965.555,60	2.965.555,60
Tipologia 302 Fondi perequativi dalla Regione o Provincia autonoma (solo per Enti locali)	0,00	0,00	0,00	0,00	0,00	0,00
TOTALE TITOLO 1	10.772.163,45	11.115.861,64	10.930.223,49	10.815.449,49	10.983.096,22	10.983.096,22

Tributi minori: TOSAP, IMPOSTA COMUNALE SULLA PUBBLICITA' E DIRITTI SULLE PUBBLICHE AFFISSIONI

La gestione della imposta di pubblicità e diritti sulle pubbliche affissioni e della Tassa occupazione spazi ed aree pubbliche è stata affidata in concessione per quattro anni, dal 2018 al 2021, con la previsione di rinnovo per ulteriori quattro, stante l'abrogazione con l'art- 1, comma 25 della legge di stabilità 2016, della disposizioni normative, (art. 11 D. Lgs n. 23 del 14.3.2011), che prevedevano l'introduzione della Imposta municipale secondaria in sostituzione dei citati tributi.

Con la Legge di bilancio per il 2020 (L. n. 145/2019), all'art. 1 comma 816, vi è la previsione che ciascun comune istituisca il Canone patrimoniale di concessione, autorizzazione o esposizione pubblicitaria a decorrere dal 01.01.2021. Il nuovo canone andrà a sostituire la tassa occupazioni spazi ed aree pubbliche, l'imposta di pubblicità e i diritti sulle pubbliche affissioni, ed eventuali altri canoni concessori o ricognitori.

Con deliberazione di Consiglio Comunale n. 51 del 20.12.2019 sono state determinate le tariffe dell'Imposta di pubblicità per l'anno d'imposta 2020.
Con deliberazione di Consiglio Comunale n. 52 del 20.12.2019 sono state determinate le tariffe della TOSAP per l'anno d'imposta 2020.

IUC Imposta unica comunale: IMU, TASI, TARI

Con la Legge n. 147 del 27 dicembre 2014, legge di stabilità per l'anno 2014, è stata istituita la IUC Imposta unica comunale composta da tre tributi ; IMU Imposta municipale unica, TASI Tassa sui servizi indivisibili e TARI tassa sui rifiuti.

La legge di bilancio per l'anno 2020 ha disposto l'abolizione della Imposta unica comunale (IUC), eccezion fatta per la tassa sui rifiuti (TARI), che continua ad essere regolata dalle disposizioni in vigore, e l'imposta municipale propria (IMU), per la quale è stata riscritta l'intera disciplina, scomparendo di fatto la TASI.

Con deliberazione di Consiglio Comunale n. 11 del 30.04.2020 è stato approvato il Regolamento per la disciplina della nuova IMU e con deliberazione di Consiglio Comunale n. 12 del 30.04.2020 sono state determinate le aliquote per l'anno d'imposta 2020.

La previsione di bilancio è stata predisposta sulla base del gettito dell'anno 2019 quale risultanza della sommatoria del gettito delle imposte IMU e TASI allora vigenti.

Di seguito le aliquote approvate per l'anno 2020:

ALIQUOTA	TIPOLOGIA IMMOBILE	DETRAZIONE
0,60%	Abitazione principale di lusso	€ 200,00
0,00%	Fabbricati rurali strumentali	
0,00%	"Beni merce"	
0,88%	Terreni agricoli	
1,06%	Fabbricati gruppo "D" di cui: - 0,76% Stato - 0,30% Comune	
1,06%	Altri immobili	

Tassa sul servizio rifiuti - TARI

Il tributo viene articolato in tariffe che scaturiscono dal calcolo della manovra tariffaria alla cui base vi è il costo del servizio per l'intero ciclo di smaltimento dei rifiuti. La copertura prevista è pari al 100% del costo. Con deliberazione consiliare, di anno in anno, in sede di approvazione del bilancio di previsione si approva il piano finanziario definitivo dei servizi relativi al ciclo dei rifiuti e la relativa manovra tariffaria.

Con deliberazione di Consiglio Comunale n. 55 del 21.12.2018 è stata determinata la manovra tariffaria IUC-TARI per l'anno d'imposta 2019.

L'articolo 1, comma 527 della Legge n. 205/2017 stabilisce che sono attribuite all' Autorità di regolazione per energia, reti e ambiente, ARERA, funzioni di regolazione e controllo del ciclo dei rifiuti. A tal proposito l'Autorità ha pubblicato sul proprio sito web la delibera n. 443/2019/R/RIF del 31 ottobre 2019 relativa alla definizione dei criteri di riconoscimento dei costi efficienti di esercizio e di investimento del servizio integrato dei rifiuti per il periodo 2018/2021.

Per l'anno 2020, a seguito dell'emanazione da parte di ARERA, dei suddetti nuovi criteri di predisposizione dei Piani finanziari e del loro iter di approvazione e stante la scadenza annuale di approvazione del bilancio di previsione sono state predisposte le proposte di deliberazione consiliare con i dati consuntivi del servizio assunti dal Gestore in via provvisoria e confermata, seppur in via provvisoria, la manovra tariffaria approvata per l'anno 2019.

A seguito della emergenza sanitaria da Covid-19 che ha sostanzialmente richiesto un intervento di Arera sulle modalità di calcolo per l'anno 2020 delle tariffe per fa fronte alla crisi economica derivante dalla chiusura di alcune attività commerciali e produttive con la conseguente ricaduta anche sulle famiglie, ha comportato uno slittamento della applicazione delle su richiamate nuove modalità con uno slittamento al 2021.

Sarà oggetto, entro il 31.07.2020, di approvazione da parte del Consiglio Comunale della manovra tariffaria tariffaria che terrà conto delle disposizioni di cui alla deliberazione n. 158/2020 e del Documento per la consultazione n. 189/2020.

Addizionale comunale all'IRPEF

Nei commi da 142 a 144 dell'art. 1 della legge n. 296/2006 (finanziaria 2007) è data facoltà ai Comuni di applicare l'aliquota fino allo 0,8%. L'addizionale viene versata dai sostituti d'imposta attraverso il modello F24 Enti Pubblici e ripartita dall'Agenzia delle Entrate direttamente ai Comuni, con accredito sul conto di tesoreria unica o sul corrente postale.

Con deliberazione di Consiglio Comunale n. 53 del 20.12.2019 è stata determinata la misura dell'Addizionale IRPEF per l'anno d'imposta 2020.

La previsione è stata formulata sulla base dell'aliquota dello 0,75% e dell'effettivo incasso del 2019.

Fondo di solidarietà comunale

Il fondo di solidarietà comunale ha la funzione di perequare le risorse trasferite dal Centro alla periferia tenendo conto della capacità fiscale dei comuni calcolata ad aliquota base. Di seguito viene illustrata la consistenza delle risorse proprie e trasferite sulla base della Legge di stabilità n. 205/2017 e da quanto pubblicato nel sito del Ministero dell'Interno alla data del 30.10.2019 assegnazioni per l'anno 2019.

RISORSE ERARIALI 2019

Fondo solidarietà spettante		2.986.550,07
Ristoro minor gettito TASI abitazione principale e agevolazioni IMU/TASI (locazioni, canone concordato e comodati), Agevolazioni IMU terreni		1.301.002,13
Perequazione risorse con applicazione correttivi		1.685.547,94
Trattenuta su gettito IMU per contributo al Fondo di solidarietà	444.649,98	
Trattenuta ex AGES	-20.786,77	
Trattenuta ARAN	-207,70	
Ulteriori assegnazioni 2019		
Visite medico legali (dato 2018)	1.347,00	
Trasferimento compensativo tari e tasi immobili dei cittadini italiani residenti estero iscritti all'AIRE	29,90	
IMU terreni agricoli	29.442,52	
IMU fabbricati merci e altre esenzioni di legge	16.719,46	
Cedolare secca (dato 2018)	23.562,57	
Minori introiti IMU TASI	5.381,59	
Minori introiti irpef (dato 2018)	38.430,50	
Minori introiti da fabbricati D imbullonati	3.071,25	
Rimborso ai comuni spese elettorali	40.993,73	
5 per mille irpef	21.118,04	
Contributo per tassa sui rifiuti scuole (dato 2018)	11.293,74	
Contributo per fornitura libri di testo alle scuole primarie (dato 2018)	18.824,74	

Trasferimenti correnti

Titolo 2

TITOLO 2

Tipologia	Trend storico			PREVISIONI ANNO 2021	PREVISIONI ANNO 2022	PREVISIONI ANNO 2023
	2018	2019	2020			
Tipologia 101 Trasferimenti correnti da Amministrazioni pubbliche	967.905,49	973.014,15	1.203.267,02	908.182,13	777.180,43	777.180,43
Tipologia 102 Trasferimenti correnti da Famiglie	0,00	0,00	0,00	0,00	0,00	0,00
Tipologia 103 Trasferimenti correnti da Imprese	0,00	0,00	0,00	0,00	0,00	0,00
Tipologia 104 Trasferimenti correnti da Istituzioni Sociali Private	0,00	0,00	1.000,00	0,00	0,00	0,00
Tipologia 105 Trasferimenti correnti dall'Unione europea e dal Resto del Mondo	0,00	0,00	0,00	0,00	0,00	0,00
TOTALE TITOLO 2	967.905,49	973.014,15	1.204.267,02	908.182,13	777.180,43	777.180,43

Entrate extratributarie

Titolo 3

Le entrate extratributarie sono previste da regolamenti che disciplinano le modalità di erogazione del servizio e da deliberazioni di Giunta Comunale che di anno in anno aggiornano la contribuzione dell'utenza.

Di seguito si riportano i regolamenti o gli atti che disciplinano i criteri e le delibere di fissazione delle tariffe all'utenza:

- deliberazione di Giunta Comunale n. 255 del 25/09/2019 con oggetto "Tariffe cimiteriali per l'anno 2020";
- deliberazione di Giunta Comunale n. 307 del 08/11/2017 con oggetto "Determinazione costo nuova carta d'identità elettronica" che fissa in € 22,00 l'importo della CIE comprensivo di euro 16,79 di corrispettivo per lo Stato;
- Regolamento Comunale di Polizia Mortuaria e Cimiteriale (approvato con deliberazione di Consiglio Comunale n. 45 del 25.07.2011, n. 51 del 29.10.2012, n. 20 del 22/05/2017 e n. 26 del 31/07/2019) ed in particolare l'art. 89;
- deliberazione di Giunta Comunale, n. 138 del 18/05/2016, "Eliminazione dei diritti di segreteria relativi ai certificati dei servizi demografici e riduzione diritto fisso della carta d'identità";
- deliberazione di Giunta Comunale, n. 291 del 26/11/2014 "Istituzione del diritto fisso per gli accordi di separazione consensuale, richiesta congiunta di scioglimento o di cessazione degli effetti civili del matrimonio nonché di modifica delle condizioni di separazione o di divorzio conclusi innanzi all'ufficiale dello stato civile";
- deliberazione di Giunta Comunale n. 14 del 14.01.2013 con oggetto "Gratuità servizio internet in biblioteca – atto di indirizzo";
- deliberazione di Consiglio Comunale n. 38 del 15.06.2009 con oggetto "Modifica art. 6 regolamento asilo nido comunale. Approvazione";
- deliberazione di Consiglio Comunale n. 5 del 6 marzo 2020 con oggetto: "Regolamento per l'assegnazione a terzi a vario titolo giuridico degli immobili del comune di Martellago";
- deliberazione di Consiglio Comunale n. 137 del 11.10.1991 con oggetto "Regolamento uso impianti sportivi comunali, palazzetto dello sport e palestre";
- deliberazione di Giunta Comunale n. 68 del 28.02.2011 con oggetto "Modalità di utilizzo e concessione delle sale pubbliche ed auditorium";
- deliberazione n. 304 del 13/11/2019 che approva le tariffe dei servizi a domanda individuale e servizi pubblici anno 2020, relativamente a centri sportivi, mensa scolastica, asilo nido, locali di uso pubblico e trasporti scolastici.
- deliberazione di Consiglio Comunale n. 14 del 27.01.1995 parzialmente modificato con Deliberazione di Consiglio Comunale n. 27 del 23/05/2016 con oggetto "Regolamento generale per la concessione di contributi finanziari e l'attribuzione di vantaggi economici a persone, enti ed associazioni";
- deliberazione di Consiglio Comunale n. 64 del 29.09.2005 con oggetto "Regolamento Commissione Mensa";

- deliberazione di Giunta Comunale n. 281 del 17/10/2018 con oggetto “diritti di segreteria per atti e proventi relativi a pratiche edilizie”.
- proposta di deliberazione di Giunta Comunale n. 338 del 14/11/2019 con oggetto “determinazione del costo di riproduzione di atti e documenti per il settore edilizia priva e il settore assetto del territorio” nella quale si dispone l’abrogazione a far data dal 1.1.2020 delle precedenti deliberazioni n. 19 del 24.01.2011 con oggetto “Determinazione del costo dei diritti di ricerca e visura per il rilascio di copia dei documenti amministrativi di pratiche edilizie.” e n. 308 del 17/11/2008 con oggetto “Determinazione costo di riproduzione di atti e documenti anno 2009”;
- deliberazioni di Consiglio Comunale n. 64 del 21/12/2015 avente per oggetto "Approvazione regolamento in materia di servizi e prestazioni sociali" e n. 36 del 27/07/2016 recante “Approvazione integrazioni e modifiche al Regolamento in materia di Servizi e prestazioni sociali approvato con DCC n. 64 del 21/12/2015” con le quali si definiscono le linee generali e i nuovi regolamenti;
- determinazione del Responsabile del Settore Sociale n. 265 del 31/03/2016, che approva la scheda di valutazione e l’indice di fragilità per interventi di sostegno economico;
- deliberazione di Giunta Comunale n. 71 del 13/05/2020 avente per oggetto "Approvazione parametri e quote di compartecipazione alla spesa per i servizi e le prestazioni sociali - anno 2020", che definisce i limiti di ISEE e le condizioni di accesso e fruizione relativi a contributi e/o servizi (servizio di assistenza domiciliare, servizio di trasporto sociale, servizio di consegna pasti a domicilio, servizio educativo domiciliare/territoriale minori, servizio affido, interventi economici ad integrazione del reddito, interventi economici ad integrazione delle rette di servizi residenziali, riabilitativi e ospedalieri di comunità, integrazione di rette di servizi residenziali e semiresidenziali per minori);

TITOLO 3

Tipologia	Trend storico			PREVISIONI ANNO 2021	PREVISIONI ANNO 2022	PREVISIONI ANNO 2023
	2018	2019	2020			
Tipologia 100 Vendita di beni e servizi e proventi derivanti dalla gestione dei beni	1.332.199,30	1.409.026,59	1.049.285,00	1.162.319,00	1.162.319,00	1.162.319,00
Tipologia 200 Proventi derivanti dall'attività di controllo e repressione delle irregolarità e degli illeciti	117.645,93	87.237,27	47.600,00	27.600,00	22.600,00	22.600,00
Tipologia 300 Interessi attivi	3,49	6,04	100,00	100,00	100,00	100,00
Tipologia 400 Altre entrate da redditi da capitale	0,00	0,00	0,00	0,00	0,00	0,00
Tipologia 500 Rimborsi e altre entrate correnti	509.129,69	386.175,46	371.521,38	319.000,00	309.000,00	309.000,00
TOTALE TITOLO 3	1.958.978,41	1.882.445,36	1.468.506,38	1.509.019,00	1.494.019,00	1.494.019,00

Servizi a domanda individuale

Con deliberazione di Giunta Comunale n. 304 del 13.11.2019, sono state approvate le tariffe, per l'anno 2020, dei servizi a domanda individuale e dei servizi pubblici che si concretizzano nelle risultanze riportate nel seguente prospetto:

	ENTRATE	USCITE	% COPERTURA
TOTALE SERVIZI A DOMANDA INDIVIDUALE:	652.407,00	1.318.479,05	49,48
Asilo Nido		(asilo nido al 50%)	
Corsi extrascolastici		1.364.729,05	47,80
Servizi di mensa scolastica			
Impianti sportivi			
Locali ad uso pubblico			
Illuminazione votiva			

Proventi da sanzioni al Codice della strada

A seguito trasferimento della funzione di Polizia locale all'Unione dei Comuni del Miranese dal 1.1.2015, la competenza ad accertare le sanzioni elevate per violazioni al codice della strada è divenuta dell'Unione stessa. L'Unione deve trasferire, in termini di cassa, ai Comuni gli introiti relativi alle sanzioni elevate nel territorio di ciascun comune.

La previsione di entrata è stata stimata sulla base del gettito al 30.09.2019.

Con la proposta di deliberazione di Giunta Comunale n. 332 del 12.11.2019 è stata prevista la destinazione del triennio 2020/2022 dei proventi da sanzione al codice della strada.

Entrate di parte capitale

Titolo 4

La Giunta Comunale ha adottato le seguenti deliberazioni:

- deliberazione di Giunta Comunale n. 246 del 11.09.2019 con oggetto "Aggiornamento del contributo di costruzione oneri primari e secondari all'indice Istat";
- deliberazione di Giunta Comunale n. 247 del 11.09.2019 con oggetto "Aggiornamento dell'importo del prezzo base del costo di costruzione all'indice Istat";
- deliberazione di Giunta Comunale n. 309 del 18/11/2019 avente oggetto: "Determinazione del costo di riproduzione di atti e documenti per il Settore Edilizia Privata ed il Settore Assetto del Territorio".
- deliberazione di Giunta Comunale n. 302 del 13.11.2019 con oggetto "Aggiornamento valori per la monetizzazione delle aree a parcheggio e verde per l'anno 2019. Adeguamento Istat".

Da disposizioni normative contenute nella legge di stabilità n. 232/2016 e precisamente all'art 1 comma 460, a decorrere dal 2018 le entrate in questione sono da destinare esclusivamente e senza vincoli temporali alla realizzazione e alla manutenzione ordinaria e straordinaria delle opere di urbanizzazione primaria e secondaria, al risanamento di complessi edilizi compresi nei centri storici e nelle periferie degradate, a interventi di riuso e di rigenerazione, a interventi di demolizione di costruzioni abusive, all'acquisizione e alla realizzazione di aree verdi destinate a uso pubblico, a interventi di tutela e riqualificazione dell'ambiente e del paesaggio, anche ai fini della prevenzione e della qualificazione del patrimonio rurale pubblico, nonché a interventi volti a favorire l'insediamento di attività di agricoltura nell'ambito urbano.

Per opere di urbanizzazione primaria si intendono strade, spazi di sosta o parcheggi, fognature, rete idrica, rete di distribuzione di energia elettrica e gas, pubblica illuminazione, spazi di verde attrezzato.

Per opere di urbanizzazione secondaria si intendono invece asili, e scuole materne, elementari e medie, istituti superiori, mercati di quartiere, delegazioni comunali, chiese e altri edifici religiosi, impianti sportivi di quartiere, aree verdi di quartiere, centri sociali, e attrezzature culturali e sanitarie. Nelle attrezzature sanitarie sono ricomprese le opere, le costruzioni e gli impianti destinati allo smaltimento, al riciclaggio o alla distruzione dei rifiuti urbani, speciali, pericolosi, solidi, e liquidi, alla bonifica di aree inquinate.

Gli oneri incamerati per la monetizzazione di standard urbanistici non utilizzati nell'anno confluiscono nella quota di avanzo vincolata.

Rimane consentita la facoltà di sottoscrivere convenzioni urbanistiche per la realizzazione di opere di urbanizzazione a scomputo, considerando la compensazione quale modalità estintiva e soddisfattiva di un'obbligazione pecuniaria diversa dal pagamento, che pur avendo il carattere di transazione non monetaria, la contabilità armonizzata ne prevede la rilevazione contabile.

Il Settore Assetto del Territorio sta procedendo al convenzionamento per la realizzazione delle seguenti lottizzazioni che prevedono la suddetta modalità di realizzazione di opere di urbanizzazione:

- Maerne, Piano di Recupero Maerne – B/36 (presentata istanza in data 08/05/2018 - in attesa di approvazione e convenzionamento)
- Olmo, Piano di lottizzazione denominato “Matteotti-Mazzini” (presentata istanza in data 13.3.2017 - in attesa di approvazione e convenzionamento)

Nella parte seconda della Sezione Operativa viene riportato il contenuto del piano delle alienazioni.

TITOLO 4

Tipologia	Trend storico			PREVISIONI ANNO 2021	PREVISIONI ANNO 2022	PREVISIONI ANNO 2023
	2018	2019	2020			
Tipologia 100 Tributi in conto capitale	0,00	0,00	0,00	0,00	0,00	0,00
Tipologia 200 Contributi agli investimenti	0,00	130.000,00	245.000,00	15.000,00	0,00	0,00
Tipologia 300 Altri trasferimenti in conto capitale	25.542,00	0,00	0,00	0,00	0,00	0,00
Tipologia 400 Entrate da alienazione di beni materiali e immateriali	600.585,08	111.159,72	2.000,00	2.106.699,74	0,00	0,00
Tipologia 500 Altre entrate in conto capitale	1.462.771,31	1.362.702,90	2.793.929,25	920.000,00	920.000,00	920.000,00
TOTALE TITOLO 4	2.088.898,39	1.603.862,62	3.040.929,25	3.041.699,74	920.000,00	920.000,00

Entrate da riduzioni di attività finanziarie

Titolo 5

Non sono previste entrate con questa natura.

Entrate da accensione di prestiti

Titolo 6

La nuova formulazione dell'art. 204 del TUEL prevede che le amministrazioni locali possano assumere nuovi mutui e accedere ad altre forme di finanziamento solo se l'importo annuale degli interessi, sommato a quello di mutui precedentemente contratti, di obbligazioni emesse e di garanzie prestate, al netto di eventuali contributi statali e regionali in conto interessi, non superi il 10 per cento dall'anno 2015 delle entrate del rendiconto del penultimo anno precedente quello in cui viene prevista l'assunzione dei mutui.

La scelta del legislatore è indubbiamente dettata dalla necessità di un complessivo contenimento del debito pubblico che da alcuni anni risulta in continua ascesa. Tale indirizzo si basa su alcuni principi, ribaditi peraltro dalla Sezione regionale di controllo per la Toscana secondo la quale:

- *poiché l'assunzione di nuovo mutuo in un esercizio finanziario comporta un incremento dell'indebitamento negli esercizi successivi, per il principio di correttezza e di prudenza l'ente procedente deve tener conto dei riflessi dell'operazione sui futuri equilibri di bilancio;*
- *per via del carattere autorizzatorio del bilancio pluriennale, l'ente non può contrarre un nuovo mutuo che violi a priori il parametro di indebitamento in uno o più esercizi del triennio considerato.*

Lo stock di indebitamento incide sugli equilibri dei bilanci futuri, in termini di spese per interessi passivi e rimborsi di capitale.

TITOLO 6

Tipologia	Trend storico			PREVISIONI ANNO 2021	PREVISIONI ANNO 2022	PREVISIONI ANNO 2023
	2018	2019	2020			
Tipologia 100 Emissione di titoli obbligazionari	0,00	0,00	0,00	0,00	0,00	0,00
Tipologia 200 Accensione prestiti a breve termine	0,00	0,00	0,00	0,00	0,00	0,00
Tipologia 300 Accensione mutui e altri finanziamenti a medio lungo termine	0,00	0,00	1.200.000,00	1.200.000,00	2.500.000,00	2.000.000,00
Tipologia 400 Altre forme di indebitamento	0,00	0,00	0,00	0,00	0,00	0,00
TOTALE TITOLO 6	0,00	0,00	1.200.000,00	1.200.000,00	2.500.000,00	2.000.000,00

CAPACITA' DI INDEBITAMENTO NEL TRIENNIO

La legge di stabilità 2015, all'articolo 1 comma 539, modifica i limiti di indebitamento, ai sensi dell'art, 204 del TUEL D.Lgs. n. 267/2000, nel seguente modo:

	Limiti all'indebitamento
A decorrere dal 2015	10 %



PROSPETTO DIMOSTRATIVO DEL RISPETTO DEI VINCOLI DI INDEBITAMENTO DEGLI ENTI LOCALI

COMUNE DI MARTELLAGO

Esercizio: 2021 - Allegato n. 9/d

ENTRATE RELATIVE AI PRIMI TRE TITOLI DELLE ENTRATE (rendiconto penultimo anno precedente quello in cui viene prevista l'assunzione dei mutui), ex art. 204, c. 1 del D.L.gs. N. 267/2000		COMPETENZA ANNO 2021	COMPETENZA ANNO 2022	COMPETENZA ANNO 2023
1) Entrate correnti di natura tributaria, contributiva e perequativa (Titolo I)	(+)	11.141.460,19	11.141.460,19	11.141.460,19
2) Trasferimenti correnti (titolo II)	(+)	930.708,31	930.708,31	930.708,31
3) Entrate extratributarie (titolo III)	(+)	1.875.943,02	1.875.943,02	1.875.943,02
TOTALE ENTRATE PRIMI TRE TITOLI		13.948.111,52	13.948.111,52	13.948.111,52
SPESA ANNUALE PER RATE MUTUI/OBBLIGAZIONI				
Livello massimo di spesa annuale	(+)	1.394.811,15	1.394.811,15	1.394.811,15
Ammontare interessi per mutui, prestiti obbligazionari, aperture di credito e garanzie di cui all'articolo 207 del TUEL autorizzati fino al 31/12/2020	(-)	0,00	0,00	0,00
Ammontare interessi per mutui, prestiti obbligazionari, aperture di credito e garanzie di cui all'articolo 207 del TUEL autorizzati nell'esercizio in corso	(-)	0,00	0,00	0,00
Contributi contributi erariali in c/interessi su mutui	(+)	0,00	0,00	0,00
Ammontare interessi riguardanti debiti espressamente esclusi dai limiti di indebitamento	(+)	0,00	0,00	0,00
Ammontare disponibile per nuovi interessi		1.394.811,15	1.394.811,15	1.394.811,15
TOTALE DEBITO CONTRATTO				
Debito contratto al 31/12/esercizio precedente	(+)	0,00	0,00	0,00
Debito autorizzato nell'esercizio in corso	(+)	0,00	0,00	0,00
TOTALE DEBITO DELL'ENTE		0,00	0,00	0,00
DEBITO POTENZIALE				
Garanzie principali o sussidiarie prestate dall'Ente a favore di altre Amministrazioni pubbliche e di altri soggetti		0,00	0,00	0,00
di cui, garanzie per le quali è stato costituito accantonamento		0,00	0,00	0,00
Garanzie che concorrono al limite di indebitamento		0,00	0,00	0,00

La situazione debitoria del Comune di Martellago è la seguente:

Anno	2016	2017	2018	2019	2020	2021	2022	2023
Residuo debito (+)	314.980,91	188.310,37	53.708,52	27.480,74	0,00	0,00	1.200.000,00	3.647.587,65
Nuovi prestiti (+)					0,00	1.200.000,00	2.500.000,00	2.000.000,00
Prestiti rimborsati (-)	126.670,54	134.601,85	26.227,78	27.480,74	0,00	0,00	52.412,35	164.119,32
Estinzioni anticipate (-)								
Altre variazioni +/- (da specificare)								
Totale fine anno	188.310,37	53.708,52	27.480,74	0,00	0,00	1.200.000,00	3.647.587,65	5.483.468,33
Nr. Abitanti al 31/12	21.480	21.480	21.559	21.542	21.542	21.542	21.542	21.542
Debito medio per abitante	8,76	2,50	1,27	0,00	0,00	102,5	169,32	254,55

Gli oneri finanziari per ammortamento prestiti ed il rimborso degli stessi in conto capitale registra la seguente evoluzione:

Anno	2016	2017	2018	2019	2020	2021	2022	2023
Oneri finanziari	16.729,34	8.798,03	2.231,44	977,73	0,00	0,00	17.597,74	51.745,12
Quota capitale	126.670,54	134.601,85	26.227,78	27.480,74	0,00	0,00	52.412,35	164.119,32
Totale fine anno	143.399,88	143.399,88	28.459,22	28.458,47	0,00	0,00	70.010,09	215.864,44

L'Ente ha rispettato il limite di indebitamento disposto dall'art. 204 del TUEL ottenendo le seguenti percentuali d'incidenza degli interessi passivi sulle entrate correnti del penultimo anno precedente:

	2016	2017	2018	2019	2020	2021	2022	2022
Controllo limite art. 204/TUEL								
	0,12%	0,07%	0,02%	0,007%	0,00%	0,25%	0,42%	0,42%

Anticipazioni da Istituto Tesoriere

Titolo 7

Il comma 906 dell'art. 1 della legge di stabilità n. 145/2018 prevede che l'anticipazione di tesoreria può essere richiesta nel limite di 4/12 delle entrate correnti accertate nel penultimo esercizio precedente fino al 31/12/2019. Per ciascuno degli anni dal 2020 al 2022 il limite massimo di ricorso degli enti locali ad anticipazioni di tesoreria è stato elevato da tre a cinque dodicesimi e delle entrate correnti accertate nel penultimo esercizio precedente, art 1 comma 555 della Legge di bilancio per l'anno 2020 n. 145/2019

Sezione Operativa (SeO)

PARTE SECONDA

La Sezione Operativa (SeO) ha carattere generale, contenuto programmatico e costituisce lo strumento a supporto del processo di previsione definito sulla base degli indirizzi generali e degli obiettivi strategici fissati nella Sezione Strategica del DUP. In particolare, la Sezione Operativa contiene la programmazione operativa dell'ente avendo a riferimento un arco temporale sia annuale che pluriennale. Il contenuto della Sezione Operativa, predisposto in base alle previsioni ed agli obiettivi fissati nella Sezione Strategica, costituisce guida e vincolo ai processi di redazione dei documenti contabili di previsione dell'ente.

La Sezione operativa del documento unico di programmazione è composta da una parte descrittiva che individua, per ogni singolo programma della missione, gli interventi che l'ente intende realizzare per conseguire gli obiettivi strategici definiti nella Sezione Strategica; e da una parte contabile nella quale per ogni programma di ciascuna missione sono individuate le risorse finanziarie, sia in termini di competenza che di cassa, della manovra di bilancio.

Gli obiettivi individuati per ogni programma rappresentano la declinazione annuale e pluriennale degli obiettivi strategici, costituiscono indirizzo vincolante per i successivi atti di programmazione, in applicazione del principio della coerenza tra i documenti di programmazione.

La sezione operativa si struttura in due parti fondamentali:

Parte 1, contiene un'analisi generale dell'entrata, l'individuazione dei programmi ricompresi nelle missioni, gli orientamenti circa i contenuti dei diversi vincoli di finanza pubblica;

Parte 2, contenente la programmazione dettagliata, relativamente all'arco temporale di riferimento del Documento Unico di Programmazione, delle opere pubbliche, del fabbisogno di personale e delle alienazioni e valorizzazioni del patrimonio.

Parte n. 1

Nella Parte 1 della SeO del DUP sono individuati, per ogni singola missione e coerentemente agli indirizzi strategici contenuti nella SeS, i programmi operativi che l'ente intende realizzare nell'arco pluriennale di riferimento della SeO del DUP.

La definizione degli obiettivi dei programmi che l'ente intende realizzare deve avvenire in modo coerente con gli obiettivi strategici definiti nella SeS. Per ogni programma devono essere definite le finalità e gli obiettivi annuali e pluriennali che si intendono perseguire, la motivazione delle scelte effettuate ed individuate le risorse finanziarie, umane e strumentali ad esso destinate.

Gli obiettivi individuati per ogni programma rappresentano la declinazione annuale e pluriennale degli obiettivi strategici contenuti nella SeS e costituiscono indirizzo vincolante per i successivi atti di programmazione, in applicazione del principio della coerenza tra i documenti di programmazione. L'individuazione delle finalità e la fissazione degli obiettivi per i programmi deve "guidare", negli altri strumenti di programmazione, l'individuazione dei progetti strumentali alla loro realizzazione e l'affidamento di obiettivi e risorse ai responsabili dei servizi.

La parte prima della sezione operativa ha il compito quindi di palesare le risorse che l'Ente ha intenzione di reperire, la natura delle stesse, come vengano impiegate ed a quali programmi vengano assegnate.

Il concetto di risorsa è ampio e non coincide solo con quelle a natura finanziaria ma deve essere implementata anche dalle risorse umane e strumentali che verranno assegnate in sede di Piano Esecutivo di Gestione.

ANALISI DELLE RISORSE

La Sezione operativa del DUP comprende, per la parte entrata, una valutazione generale sui mezzi finanziari, individuando le fonti di finanziamento ed evidenziando l'andamento storico degli stessi ed i relativi vincoli.

Comprende altresì la formulazione degli indirizzi in materia di tributi e di tariffe dei servizi, quale espressione dell'autonomia impositiva e finanziaria dell'ente in connessione con i servizi resi e con i relativi obiettivi di servizio.

I mezzi finanziari necessari per la realizzazione dei programmi all'interno delle missioni devono essere "valutati", e cioè:

- a) individuati quanto a tipologia;
- b) quantificati in relazione al singolo cespite;
- c) descritti in rapporto alle rispettive caratteristiche;
- d) misurati in termini di gettito finanziario.

Contestualmente devono essere individuate le forme di finanziamento, avuto riguardo alla natura dei cespiti, se ricorrenti e ripetitivi - quindi correnti - oppure se straordinari.

Il documento deve comprendere la valutazione e gli indirizzi sul ricorso all'indebitamento per il finanziamento degli investimenti, sulla capacità di indebitamento e soprattutto sulla relativa sostenibilità in termini di equilibri di bilancio e sulla compatibilità con i vincoli di finanza pubblica. Particolare attenzione deve essere posta sulla compatibilità con i vincoli di finanza pubblica, anche in termini di saldo tra entrate e spese finali.

Particolare attenzione va posta alle nuove forme di indebitamento, che vanno attentamente valutate nella loro portata e nei riflessi che provocano nella gestione dell'anno in corso ed in quelle degli anni successivi.

RIPARTIZIONE DELLE LINEE PROGRAMMATICHE DI MANDATO, DECLINATE IN MISSIONI E PROGRAMMI, IN COERENZA CON LA NUOVA STRUTTURA DEL BILANCIO ARMONIZZATO AI SENSI DEL D.LGS. 118/2011.

Di seguito riportiamo il contenuto del programma di mandato, esplicitato attraverso le linee programmatiche di mandato, articolato in funzione della nuova struttura del Bilancio armonizzato, così come disciplinato dal D.Lgs. 118 del 23/06/2011.

Nelle tabelle successive, le varie linee programmatiche sono raggruppate per missione e, per ciascuna missione di bilancio, viene presentata una parte descrittiva, che esplica i contenuti della programmazione strategica dell'ente ed una parte contabile attraverso la quale si individuano le risorse e gli impieghi necessari alla realizzazione delle attività programmate.

SETTORE AFFARI GENERALI
RESPONSABILE: DOTT. MAURO FAVARON

SERVIZIO SEGRETERIA, CONTRATTI, GARE E APPALTI

Risorse umane da impiegare:

Categoria	Profilo	note
C	Istruttore Amministrativo contabile	Tempo pieno
B	Esecutore Amministrativo contabile	Tempo pieno

Risorse strumentali da utilizzare:

Vedere tabelle riportate nella sezione "Risorse Strumentali".

MISSIONE 1: SERVIZI ISTITUZIONALI, GENERALI E DI GESTIONE
PROGRAMMA 1: ORGANI ISTITUZIONALI

Motivazione delle scelte:

L'organizzazione e gestione individuata consente di garantire la regolare gestione degli adempimenti di legge come pure quella prevista dagli atti di organizzazione interna del comune.

Finalità da conseguire:

Il programma attiene a tutti gli adempimenti relativi all'iter procedurale per il perfezionamento dell'esecutività delle deliberazioni degli organi collegiali, nonché a tutti gli atti necessari per garantire l'esercizio del mandato politico e l'emanazione degli atti degli organi politici del Comune.

Ulteriori attività che vengono svolte riguardano la gestione della segreteria particolare del Sindaco, degli Assessori e Consiglieri. Vengono infatti definiti gli appuntamenti con la cittadinanza per l'esame delle questioni che interessano la collettività nonché i rapporti con le amministrazioni locali oltreché Città metropolitana, Regione, Prefettura, Ministeri ecc..

Vengono tenuti inoltre costantemente aggiornate le presenze alle commissioni consiliari nonché a quelle previste per legge alle sedute del consiglio comunale e delle Giunte così da evitare sovrapposizioni ed eccessivi oneri a carico della collettività. Ciò consente anche la regolare corresponsione delle indennità e dei gettoni di presenza ai consiglieri presenti alle varie sedute. Vengono inoltre organizzate le trasferte e le missioni degli amministratori nonché l'eventuale partecipazione a corsi di formazione con le conseguenti determinazioni di spesa e i rimborsi spettanti.

Viene svolta inoltre attività di segretariato per il Sindaco, gli assessori e i consiglieri che ne chiedono l'utilizzo.

Compete al servizio l'organizzazione delle manifestazioni di rilevanza istituzionale quali da esempio il 25 aprile, il 2 giugno, il 4 novembre, ecc.

In tali occasioni gli uffici provvedono al cerimoniale e alle spese necessarie al regolare svolgimento delle stesse. Va evidenziato che nel corso degli anni si sono progressivamente ridotte le spese cercando di potenziare sempre più l'utilizzo di risorse interne.

Assicurare il raggiungimento degli obiettivi dell'amministrazione, nonché la celerità e speditezza di tutti gli adempimenti di competenza del servizio e l'adeguamento alle relative disposizioni di legge. Obiettivo primario è garantire la conclusione dei procedimenti nei termini previsti dalle disposizioni di legge e regolamentari vigenti, attuando, a tal fine, semplificazioni dei procedimenti ed implementando e favorendo la sottoscrizione digitale delle comunicazioni e dei provvedimenti ed il conseguente invio per posta elettronica certificata.

Coerenza con il piano/i regionale/i di settore:

Nessuno.

**MISSIONE 1: SERVIZI ISTITUZIONALI, GENERALI E DI GESTIONE
PROGRAMMA 2: SEGRETERIA GENERALE**

Motivazione delle scelte:

L'organizzazione e gestione individuata consente di garantire la regolare gestione degli adempimenti di legge come pure quella prevista dagli atti di organizzazione interna del comune.

Finalità da conseguire:

Il programma si occupa, di tutti gli adempimenti relativi alla stipula dei contratti con particolare riferimento a quelli in forma pubblica amministrativa, ed in particolare della richiesta alle parti contraenti della documentazione necessaria a termini di legge; quantificando, richiedendo e verificando i relativi adempimenti finanziari delle controparti, connessi in particolare all'imposta di bollo e di registro e fornendo anche un'opera di supporto ai singoli settori proponenti. Al servizio è attribuito il supporto giuridico-amministrativo ai settori dell'ente nella predisposizione negli atti di gara per l'affidamento di servizi e forniture.

Per tutti i contratti stipulati vengono introitati i diritti di rogito che vengono ripartiti ove previsto per legge tra l'Agenzia dei Segretari e il comune per sostenere le spese dell'amministrazione e dell'ufficiale rogante. Viene confermato l'affidamento all'esterno del servizio dell'attività di trascrizione dei verbali delle numerose sedute delle commissioni e del consiglio comunale nell'impossibilità di effettuarla all'interno a causa della persistente carenza di personale.

Coerenza con il piano/i regionale/i di settore: non pertinenza del settore affari generali.

**MISSIONE 1: SERVIZI ISTITUZIONALI, GENERALI E DI GESTIONE
PROGRAMMA 3: GESTIONE ECONOMICA, FINANZIARIA, PROGRAMMAZIONE E PROVVEDITORATO**

Motivazione delle scelte:

L'organizzazione e gestione individuata consente di garantire la regolare gestione degli adempimenti di legge come pure quella prevista dagli atti di organizzazione interna del comune.

Finalità da conseguire:

Il Servizio si occupa dell' accertamento dei dividendi delle società partecipate di volta in volta introitati che vengono destinati ad attività istituzionali. Altre attività inerenti le partecipazioni societarie comunali sono correlate agli obblighi di legge, con particolare riferimento agli adempimenti di trasparenza istituzionale (D.lgs.33/2013) e da ultimo in esecuzione del D.lgs.175/2016. Vengono viceversa confermate in capo ai singoli diversi settori interessati le competenze in materia di stipula ed esecuzione di contratti di servizio con particolare riferimento a quelli in house (al momento intercorrenti con la partecipata Veritas S.p.A).

Coerenza con il piano/i regionale/i di settore:

Nessuno.

SERVIZIO LEGALE E CASA

Risorse umane da impiegare:

Categoria	Profilo	note
D	Istruttore direttivo amministrativo contabile	Tempo pieno

Risorse strumentali da utilizzare:

Vedere tabelle riportate nella sezione "Risorse Strumentali".

MISSIONE 1: SERVIZI ISTITUZIONALI, GENERALI E DI GESTIONE PROGRAMMA 2: SEGRETERIA GENERALE

Motivazione delle scelte:

L'organizzazione e gestione individuata consente di garantire la migliore gestione della riscossione coattiva delle entrate in sofferenza.

Finalità da conseguire:

Spetta al servizio la individuazione di idonei operatori economici a cui affidare la riscossione coattiva dei mancati introiti derivanti dall'applicazione dei tributi e delle altre entrate comunali. Considerata infatti la difficoltà di procedere con risorse umane e strumentali interne. Nel corso della primavera del 2018 a seguito di procedura di gara europea si è affidata la concessione pluriennale del servizio alla società SORIT S.p.A.

Coerenza con il piano/i regionale/i di settore:

Nessuno.

MISSIONE 1: SERVIZI ISTITUZIONALI, GENERALI E DI GESTIONE
PROGRAMMA 11: ALTRI SERVIZI GENERALI

Motivazione delle scelte: l'attuale struttura del servizio è idonea a garantire la gestione del contenzioso attivo e passivo tenuto conto della mancanza dell'avvocatura interna, che implica il ricorso a legali esterni di cui il servizio cura gli aspetti amministrativi e contabili (affidamento, rapporti, impegni, liquidazioni).

Finalità da conseguire: non pertinenza del settore affari generali.

Il servizio intende garantire la sollecita attivazione del patrocinio per difendere il comune nel caso di chiamata in giudizio o per converso per agire nei confronti di terzi.

Il servizio fornisce su domanda assistenza di natura giuridico-amministrativa agli uffici comunali.

Si fa poi fronte alla refusione di somme a cui il comune possa eventualmente essere oggetto di condanna per sentenza del giudice all'esito di procedimenti giudiziari.

Coerenza con il piano/i regionale/i di settore:

Nessuno.

MISSIONE 8: ASSETTO DEL TERRITORIO ED EDILIZIA ABITATIVA
PROGRAMMA 2: EDILIZIA RESIDENZIALE PUBBLICA E LOCALE E PIANI DI EDILIZIA ECONOMICO-POPOLARE

Motivazione delle scelte: Il servizio assicura anche per il tramite della collaborazione con Ater Ve la predisposizione degli atti e dei bandi per l'assegnazione delle case in rapporto ERP. E' stata sottoscritta nel 2019 convenzione con Ater per la gestione degli ulteriori adempimenti amministrativi in relazione alla gestione dei predetti alloggi (ampliamenti, ospitalità ecc).

Finalità da conseguire:

L'obiettivo dell'Amministrazione è quello di predisporre almeno ogni anno ai sensi della legge regionale 39/2017 le graduatorie aggiornate dei cittadini di Martellago aspiranti all'assegnazione di un alloggio di edilizia popolare. Le sempre più esigue risorse di personale non consentono di svolgere tutte le attività istruttorie necessarie allo scopo e rendono necessario rivolgersi all'Ater che possiede la richiesta professionalità allo scopo di formulare le corrette attribuzioni dei punteggi ed evitare l'insorgere di contenziosi.

Coerenza con il piano/i regionale/i di settore:

Nessuno.

SERVIZIO BIBLIOTECA

Risorse umane da impiegare:

Categoria	Profilo	note
C	Istruttore bibliotecario	Tempo pieno
C	Istruttore amministrativo contabile	Tempo pieno

Risorse strumentali da utilizzare:

Vedere tabelle riportate nella sezione "Risorse Strumentali".

MISSIONE 5: TUTELA E VALORIZZAZIONE DEI BENI E DELLE ATTIVITA' CULTURALI PROGRAMMA 2: ATTIVITA' CULTURALI E INTERVENTI DIVERSI NEL SETTORE CULTURALE

Motivazione delle scelte:

Il buon funzionamento del servizio biblioteca è essenziale per garantire ai cittadini l'accesso all'informazione in ogni sua forma e supporto, la promozione della lettura, la fruizione di strumenti didattici e culturali atti ad allargare le conoscenze e a incrementare lo spirito critico dei singoli individui. Si propone l'obiettivo di rispondere ai bisogni di informazione, crescita e sviluppo culturale e professionale dei cittadini, sostenere l'attuazione del diritto allo studio, i percorsi della formazione permanente, le esigenze legate all'intrattenimento e all'impiego del tempo libero. La Biblioteca costituisce un punto di riferimento per le diversità culturali, contribuisce ad accrescere la consapevolezza del patrimonio culturale e a trasmetterlo alle generazioni future.

I progetti proposti hanno lo scopo di garantire un servizio efficiente, promuovere la biblioteca in tutto il territorio comunale, offrire alla comunità un punto di accesso all'informazione ma anche uno spazio di aggregazione e integrazione per tutti i cittadini, con particolare attenzione agli anziani, ai bambini e alle persone diversamente abili.

Oltre ad essere il luogo deputato al prestito di libri (in formato cartaceo e in formato digitale), film, cd musicali, audiolibri, riviste etc., la biblioteca offre un ampio ventaglio di iniziative culturali: organizza incontri con l'autore e serate tematiche su vari argomenti (benessere, medicina, viaggi, escursionismo, storia, fotografia, arte etc.); offre corsi di informatica e di scacchi aperti alla cittadinanza. Mette inoltre a disposizione i propri spazi per l'attività "Fatto a mano", momento di incontro creativo dedicato ai lavori manuali riservato soprattutto alle donne anziane del territorio.

La biblioteca collabora anche con tutte le scuole del comune per valorizzare il servizio e fidelizzare bambini e ragazzi fin dalla più tenera età affinché la frequenza e l'utilizzo degli spazi diventino una pratica consueta e familiare.

La consegna della nuova piazza ha consentito inoltre una naturale estensione degli spazi della biblioteca allargando le proposte culturali, soprattutto nel periodo estivo, alla cittadinanza e promuovendo così il servizio oltre l'utenza già fidelizzata. Da giugno a settembre la piazza antistante viene allestita con ombrelloni tavolini e sedie per permettere la lettura di quotidiani e riviste all'aperto; un tappeto accoglie i bambini con libri e giochi e con attività settimanali di intrattenimento (letture ad alta voce e giochi da tavolo).

Finalità da conseguire:

Si intendono portare a termine i progetti in corso di esecuzione e altri che saranno oggetto di implementazione.

Coerenza con il piano/i regionale/i di settore:

I progetti della biblioteca, le attività e le iniziative atte a promuovere il servizio e a diffondere informazione e cultura nella comunità di appartenenza rientrano e sono coerenti con le finalità del Polo Regionale VIA a cui la biblioteca di Martellago appartiene, nonché alle linee guida UNESCO e IFLA che regolamentano le biblioteche a livello internazionale. Inoltre la biblioteca collabora con l'Associazione Italiana Biblioteche – Sezione Veneto nella progettazione e realizzazione di iniziative ed eventi di promozione della lettura.

SERVIZIO CENTRO ELABORAZIONE DATI (C.E.D.)

Risorse umane da impiegare:

Categoria	Profilo	note
C	Istruttore amministrativo-contabile	Tempo pieno
C	Istruttore informatico	Tempo pieno
C	Istruttore informatico	Tempo pieno

Risorse strumentali da utilizzare:

Vedere tabelle riportate nella sezione "Risorse Strumentali".

MISSIONE 1: SERVIZI ISTITUZIONALI, GENERALI E DI GESTIONE PROGRAMMA 1: ORGANI ISTITUZIONALI

Motivazione delle scelte:

L'attività consiste nell'organizzare la manutenzione dell'hardware e del software a disposizione degli organi politici in base alle esigenze che emergono nell'espletamento delle proprie attività istituzionali.

Finalità da conseguire:

attuazione dell'amministrazione digitale, mantenimento della infrastruttura informatica;

Coerenza con il piano/i regionale/i di settore:

D.Lgs 82/2005 s.m.i., Agenda digitale, attuazione del Piano triennale dell'informatica.

**MISSIONE 1: SERVIZI ISTITUZIONALI, GENERALI E DI GESTIONE
PROGRAMMA 2: SEGRETERIA GENERALE**

Motivazione delle scelte:

L'attività consiste nell'organizzare la manutenzione dell'hardware e del software a disposizione del Servizio Segreteria - Contratti e Gare e appalti e del Servizio Legale e Casa nonché del Servizio Urp, Messi, centralino, Protocollo.

Finalità da conseguire:

attuazione dell'amministrazione digitale

Coerenza con il piano/i regionale/i di settore:

D.Lgs 82/2005 s.m.i., Agenda digitale.

**MISSIONE 1: SERVIZI ISTITUZIONALI, GENERALI E DI GESTIONE
PROGRAMMA 3: GESTIONE ECONOMICA, FINANZIARIA, PROGRAMMAZIONE E PROVVEDITORATO**

Motivazione delle scelte:

L'attività consiste nell'organizzare la manutenzione dell'hardware e del software a disposizione dei Servizi Contabilità ed Economato

Finalità da conseguire:

attuazione dell'amministrazione digitale

Coerenza con il piano/i regionale/i di settore:

D.Lgs 82/2005 s.m.i., Agenda digitale.

**MISSIONE 1: SERVIZI ISTITUZIONALI, GENERALI E DI GESTIONE
PROGRAMMA 4: GESTIONE DELLE ENTRATE TRIBUTARIE E SERVIZI FISCALI**

Motivazione delle scelte:

L'attività consiste nell'organizzare la manutenzione dell'hardware e del software a disposizione del Servizio Tributi.

Finalità da conseguire:

attuazione dell'amministrazione digitale

Coerenza con il piano/i regionale/i di settore:

D.Lgs 82/2005 s.m.i., Agenda digitale.

**MISSIONE 1: SERVIZI ISTITUZIONALI, GENERALI E DI GESTIONE
PROGRAMMA 6: UFFICIO TECNICO**

Motivazione delle scelte:

L'attività consiste nell'organizzare la manutenzione dell'hardware e del software a disposizione dei Servizi LLPP ed espropri, del Servizio Patrimonio e Ambiente, per la gestione beni demaniali e patrimoniali, cimiteri, fognatura e verde pubblico e del Servizio Edilizia Privata.

Finalità da conseguire:

attuazione dell'amministrazione digitale

Coerenza con il piano/i regionale/i di settore:

D.Lgs 82/2005 s.m.i., Agenda digitale.

**MISSIONE 1: SERVIZI ISTITUZIONALI, GENERALI E DI GESTIONE
PROGRAMMA 7: ELEZIONI E CONSULTAZIONI POPOLARI – ANAGRAFE E STATO CIVILE**

Motivazione delle scelte:

L'attività consiste nell'organizzare la manutenzione dell'hardware e del software a disposizione del Servizio Anagrafe, stato civile, statistica, elettorale e leva.

Finalità da conseguire:

attuazione dell'amministrazione digitale

Coerenza con il piano/i regionale/i di settore:

D.Lgs 82/2005 s.m.i., Agenda digitale.

**MISSIONE 1: SERVIZI ISTITUZIONALI, GENERALI E DI GESTIONE
PROGRAMMA 10: RISORSE UMANE**

Motivazione delle scelte:

L'attività consiste nell'organizzare la manutenzione dell'hardware e del software a disposizione del Servizio Risorse Umane.

Finalità da conseguire:

attuazione dell'amministrazione digitale

Coerenza con il piano/i regionale/i di settore:

D.Lgs 82/2005 s.m.i., Agenda digitale.

MISSIONE 1: SERVIZI ISTITUZIONALI, GENERALI E DI GESTIONE

PROGRAMMA 11: ALTRI SERVIZI GENERALI

Motivazione delle scelte:

L'attività consiste nel noleggio di attrezzature informatiche e nell'acquisto di beni (minuterie e parti di ricambio) per la rete comunale.

E' inoltre prevista l'organizzazione della manutenzione dell'hardware e del software a disposizione della rete comunale, l'acquisto di materiale informatico, hardware e software nonché il rinnovo di licenze software per i diversi servizi comunali.

L'attività riguarda anche i servizi di digitalizzazione documentale, di sicurezza informatica e di conservazione a norma presso terzi.

Finalità da conseguire:

attuazione dell'amministrazione digitale

Coerenza con il piano/i regionale/i di settore:

D.Lgs 82/2005 s.m.i., Agenda digitale.

MISSIONE 3: ORDINE PUBBLICO E SICUREZZA

PROGRAMMA 1: POLIZIA LOCALE E AMMINISTRATIVA

FUNZIONE TRASFERITA DAL 01/01/2015 ALL'UNIONE DEI COMUNI DEL MIRANESE

Motivazione delle scelte:

L'attività consiste nell'organizzazione della manutenzione del software degli applicativi per gestire i verbali della Polizia Locale.

Finalità da conseguire:

attuazione dell'amministrazione digitale

Coerenza con il piano/i regionale/i di settore:

D.Lgs 82/2005 s.m.i., Agenda digitale.

MISSIONE 4: ISTRUZIONE E DIRITTO ALLO STUDIO

PROGRAMMA 6: SERVIZI AUSILIARI ALL'ISTRUZIONE

Motivazione delle scelte:

L'attività consiste nell'organizzazione della manutenzione dell'hardware e del software a disposizione del servizio P.I., cultura, sport e associazioni.

Finalità da conseguire:

attuazione dell'amministrazione digitale

Coerenza con il piano/i regionale/i di settore:

D.Lgs 82/2005 s.m.i., Agenda digitale.

MISSIONE 5: TUTELA E VALORIZZAZIONE DEI BENI E DELLE ATTIVITA' CULTURALI
PROGRAMMA 2: ATTIVITA' CULTURALI E INTERVENTI DIVERSI NEL SETTORE CULTURALE

Motivazione delle scelte:

L'attività consiste nell'organizzazione della manutenzione dell'hardware e del software a disposizione del servizio Biblioteca e dei Punti Internet denominati "P3@", nonché l'eventuale sviluppo dei due Punto Internet denominato "P3@".

Tali punti di accesso pubblico ad internet ed ai servizi informatici sono messi a disposizione dell'utenza, in sedi esterne alla sede municipale; attualmente ci sono due punti funzionanti, uno a Martellago presso il centro anziani Casa Bianca e il secondo presso il centro civico di Olmo; oltre a fornire un servizio all'utenza, rappresentano dei punti di aggregazione per determinate categorie di cittadini, quali ad esempio ragazzi, anziani o di chiunque abbia la necessità di utilizzare un punto internet.

Finalità da conseguire:

Garantire la funzionalità dei punti internet p3@ già attivi, attuazione dell'amministrazione digitale e per lo sviluppo della "Società dell'informazione".

Coerenza con il piano/i regionale/i di settore:

D.Lgs 82/2005 s.m.i., Agenda digitale, orientamento europeo " Promuovere la conoscenza e l'innovazione a favore della crescita".

MISSIONE 8: ASSETTO DEL TERRITORIO ED EDILIZIA ABITATIVA
PROGRAMMA 1: URBANISTICA E ASSETTO DEL TERRITORIO

Motivazione delle scelte:

L'attività consiste nell'organizzazione della manutenzione dell'hardware e del software a disposizione del servizio Urbanistica e SIT.

Finalità da conseguire:

attuazione dell'amministrazione digitale e del sistema informativo territoriale

Coerenza con il piano/i regionale/i di settore:

D.Lgs 82/2005 s.m.i., Agenda digitale.

MISSIONE 12: DIRITTI SOCIALI, POLITICHE SOCIALI E FAMIGLIA
PROGRAMMA 7: PROGRAMMAZIONE E GOVERNO DELLA RETE DEI SERVIZI SOCIOSANITARI E SOCIALI

Motivazione delle scelte:

L'attività consiste nell'organizzazione della manutenzione dell'hardware e del software a disposizione dei servizi Sociali

Finalità da conseguire:

attuazione dell'amministrazione digitale.

Coerenza con il piano/i regionale/i di settore:

D.Lgs 82/2005 s.m.i., Agenda digitale.

MISSIONE 14: SVILUPPO ECONOMICO E COMPETITIVITA'
PROGRAMMA 2: COMMERCIO – RETI DISTRIBUTIVE – TUTELA DEI CONSUMATORI E GOVERNO DELLA RETE DEI SERVIZI SOCIOSANITARI E SOCIALI

Motivazione delle scelte:

L'attività consiste nell'organizzazione della manutenzione dell'hardware e del software a disposizione del servizio Commercio e Attività Produttive.

Finalità da conseguire:

attuazione dell'amministrazione digitale.

Coerenza con il piano/i regionale/i di settore:

D.Lgs 82/2005 s.m.i., Agenda digitale.

MISSIONE 14: SVILUPPO ECONOMICO E COMPETITIVITA'
PROGRAMMA 4: RETI E ALTRI SERVIZI DI PUBBLICA UTILITA'

Motivazione delle scelte:

L'attività consiste nell'organizzazione della manutenzione dell'hardware e del software a disposizione del servizio SUAP.

Finalità da conseguire:

attuazione dell'amministrazione digitale.

Coerenza con il piano/i regionale/i di settore:

D.Lgs 82/2005 s.m.i., Agenda digitale.

SETTORE ECONOMICO-FINANZIARIO

RESPONSABILE: RAG. ANNALISA SCROCCARO

SERVIZIO CONTABILITA'

Risorse umane da impiegare:

Categoria	Profilo	note
C	Istruttore amministrativo contabile	In aspettativa sindacale senza assegni dal 1.4.2011
C	Istruttore amministrativo contabile	Part time 80%
C	Istruttore amministrativo contabile	Tempo pieno
C	Istruttore amministrativo contabile	Tempo pieno
C	Istruttore amministrativo contabile	Part time 80%

Risorse strumentali da utilizzare:

Vedere tabelle riportate nella sezione "Risorse Strumentali".

MISSIONE 1: SERVIZI ISTITUZIONALI, GENERALI E DI GESTIONE
PROGRAMMA 2: SEGRETERIA GENERALE

Motivazione delle scelte:

Accantonare le quote di ammortamento finanziario (attualmente non movimentato);
Rimborsare i mutui passivi assunti nel corso degli anni.

Finalità da conseguire:

Il servizio contabilità si occupa della liquidazione periodica degli interessi passivi gravanti sui mutui assunti nel corso degli anni o da assumere con Cassa depositi e prestiti, Ministero dell'Economia e Istituti bancari, e in particolare riferibili alla presente Missione e programma.

Coerenza con il piano/i regionale/i di settore:

Nessuno

MISSIONE 1: SERVIZI ISTITUZIONALI, GENERALI E DI GESTIONE
PROGRAMMA 3: GESTIONE ECONOMICA, FINANZIARIA, PROGRAMMAZIONE E PROVVEDITORATO

Motivazione delle scelte:

Adempiere a tutte le disposizioni di legge in materia contabile e fiscale
Accantonare le quote di ammortamento finanziario (attualmente non movimentato);

Finalità da conseguire:

Il servizio contabilità oltre alla normale attività contabile di predisposizione del Bilancio di previsione e del Rendiconto della gestione di occupa essenzialmente della gestione delle procedure contabili di impegno e accertamento oltre a gestire i pagamenti e le riscossioni.

Stante la nutrita normativa che negli anni si è susseguita con l'intento di limitare e contenere la spesa corrente in alcuni ambiti, il servizio si occupa di coordinare le operazioni di controllo delle stesse ed in particolare per quelle relative al personale, missioni e formazione, all'indebitamento, alle spese di rappresentanza, mostre convegni, pubblicazioni, alle spese per consulenze, studi e ricerche, alle spese per acquisto, manutenzione e esercizio di autovetture, e alle spese che di volta in volta nuove norme dispongono limiti in termini di spesa.

Notevole impegno comporta mantenimento dell'equilibrio di bilancio in collaborazione con tutti i responsabili di settore.

Il servizio gestisce inoltre i rapporti con la Tesoreria comunale e i conti correnti postali.

I nuovi adempimenti comportano un continuo aggiornamento delle piattaforme quale il SIOPE+, PagoPA, Fatturazione elettronica e FatturePA, BDAP, Questionari per i Fabbisogni standard, Piattaforma certificazione crediti, Questionari della Corte dei Conti ecc.

Assiste il Collegio dei Revisori dei conti nei controlli e ne cura le liquidazione dei compensi.

Dal 2013 è stato istituito il Fondo comunale di solidarietà e la relativa contabilizzazione e liquidazione al Ministero dell'Economia viene gestita dal servizio Contabilità.

Nel corso del 2018 è stata esperita la gara per il servizio di tesoreria comunale per il quinquennio 2019/2023 ed aggiudicata all'Unicredit spa a far data dal 1/7/2019 e fino al 31/12/2023.

Nel corso del 2016 è stato esternalizzato il servizio di tenuta della contabilità IVA e IRAP ad uno studio professionale per il triennio 2017/2019 e nel corso del 2019 è stato rinegoziato fino al 31.12.2024.

E' inoltre stata esternalizzata la tenuta della contabilità economico patrimoniale e la redazione del bilancio consolidato fino a tutto il 2019; nel corso del 2020 sarà effettuata una nuova manifestazione di interesse o valutata la fattibilità dell'affidamento diretto ai sensi dell'art. 36 del D.Lgs. n. 50/2016. Entrambi gli affidamenti sono stati esternalizzati perché l'attuale software gestionale in uso non permette una gestione completa e funzionale degli adempimenti legati alla tenuta della contabilità economico patrimoniale che pur non essendo autorizzato ria permette di dare contezza del patrimonio dell'ente.

Coerenza con il piano/i regionale/i di settore:

Nessuno

**MISSIONE 1: SERVIZI ISTITUZIONALI, GENERALI E DI GESTIONE
PROGRAMMA 4: GESTIONE DELLE ENTRATE TRIBUTARIE E SERVIZI FISCALI**

Motivazione delle scelte:

Accantonare le quote di ammortamento finanziario;

Finalità da conseguire:

Programma non movimentato

Coerenza con il piano/i regionale/i di settore:

Nessuno

**MISSIONE 1: SERVIZI ISTITUZIONALI, GENERALI E DI GESTIONE
PROGRAMMA 6: UFFICIO TECNICO**

Motivazione delle scelte:

Accantonare le quote di ammortamento finanziario (attualmente non movimentato)
Rimborsare i mutui passivi che potranno essere accesi nel corso degli anni.

Finalità da conseguire:

Il servizio contabilità si occupa della liquidazione periodica degli interessi passivi gravanti sui mutui assunti nel corso degli anni o da assumere con Cassa depositi e prestiti, Ministero dell'Economia e Istituti bancari, e in particolare riferibili alla presente Missione e programma.

Coerenza con il piano/i regionale/i di settore:

Nessuno

**MISSIONE 1: SERVIZI ISTITUZIONALI, GENERALI E DI GESTIONE
PROGRAMMA 7: ELEZIONI E CONSULTAZIONI POPOLARI – ANAGRAFE E STATO CIVILE**

Motivazione delle scelte:

Accantonare le quote di ammortamento finanziario;

Finalità da conseguire:

Programma non movimentato

Coerenza con il piano/i regionale/i di settore:

Nessuno

**MISSIONE 1: SERVIZI ISTITUZIONALI, GENERALI E DI GESTIONE
PROGRAMMA 10: RISORSE UMANE****Motivazione delle scelte:**

Accantonare le quote di ammortamento finanziario;

Finalità da conseguire:

Programma non movimentato

Coerenza con il piano/i regionale/i di settore:

Nessuno

**MISSIONE 1: SERVIZI ISTITUZIONALI, GENERALI E DI GESTIONE
PROGRAMMA 11: ALTRI SERVIZI GENERALI****Motivazione delle scelte:**

Adempiere agli obblighi fiscali

Finalità da conseguire:

Mensilmente si provvede a versare le imposte a carico del Comune di Martellago quale poste passive come IRAP e IVA.

Coerenza con il piano/i regionale/i di settore:

Nessuno

**MISSIONE 3: ORDINE PUBBLICO E SICUREZZA
PROGRAMMA 1: POLIZIA LOCALE E AMMINISTRATIVA****Motivazione delle scelte:**

Accantonare le quote di ammortamento finanziario (attualmente non movimentato);

Adempiere alle operazioni di incasso di sanzioni al codice della strada e a sanzioni per violazioni dei regolamenti comunali comminate fino a tutto il 2014 dagli agenti di polizia locale. La Funzione dal 1.1.2015 è stata trasferita all'Unione dei Comuni del Miranese.

Finalità da conseguire:

Mensilmente si provvede a esaminare la rendicontazione che perviene dal Concessionario ABACO spa il quale sta espletando le procedure di riscossione coattiva oltre che le rendicontazione trasmesse periodicamente dall'Unione dei Comuni del Miranese delle sanzioni al codice della strada elevate nel periodo.

Coerenza con il piano/i regionale/i di settore:

Nessuno

**MISSIONE 3: ORDINE PUBBLICO E SICUREZZA
PROGRAMMA 2: SISTEMA INTEGRATO DI SICUREZZA URBANA**

Motivazione delle scelte:

Rimborsare i mutui passivi che potranno essere accesi nel corso degli anni.

Finalità da conseguire:

Il servizio contabilità si occupa della liquidazione periodica degli interessi passivi gravanti sui mutui assunti nel corso degli anni o da assumere con Cassa depositi e prestiti, Ministero dell'Economia e Istituti bancari, e in particolare riferibili alla presente Missione e programma.

Coerenza con il piano/i regionale/i di settore:

Nessuno

**MISSIONE 4: ISTRUZIONE E DIRITTO ALLO STUDIO
PROGRAMMA 1: ISTRUZIONE PRESCOLASTICA**

Motivazione delle scelte:

Accantonare le quote di ammortamento finanziario (attualmente non movimentato);
Rimborsare i mutui passivi che potranno essere accesi nel corso degli anni.

Finalità da conseguire:

Il servizio contabilità si occupa della liquidazione periodica degli interessi passivi gravanti sui mutui assunti nel corso degli anni o da assumere con Cassa depositi e prestiti, Ministero dell'Economia e Istituti bancari, e in particolare riferibili alla presente Missione e programma.

Coerenza con il piano/i regionale/i di settore:

Nessuno

MISSIONE 4: ISTRUZIONE E DIRITTO ALLO STUDIO
PROGRAMMA 2: ALTRI ORDINI DI ISTRUZIONE NON UNIVERSITARIA

Motivazione delle scelte:

Accantonare le quote di ammortamento finanziario (attualmente non movimentato);
Rimborsare i mutui passivi assunti nel corso degli anni.

Finalità da conseguire:

Il servizio contabilità si occupa della liquidazione periodica degli interessi passivi gravanti sui mutui assunti nel corso degli anni o da assumere con Cassa depositi e prestiti, Ministero dell'Economia e Istituti bancari, e in particolare riferibili alla presente Missione e programma.

Coerenza con il piano/i regionale/i di settore:

Nessuno

MISSIONE 4: ISTRUZIONE E DIRITTO ALLO STUDIO
PROGRAMMA 6: SERVIZI AUSILIARI ALL'ISTRUZIONE

Motivazione delle scelte:

Accantonare le quote di ammortamento finanziario (attualmente non movimentato);
Rimborsare i mutui passivi che potranno essere accesi nel corso degli anni.

Finalità da conseguire:

Il servizio contabilità si occupa della liquidazione periodica degli interessi passivi gravanti sui mutui assunti nel corso degli anni o da assumere con Cassa depositi e prestiti, Ministero dell'Economia e Istituti bancari, e in particolare riferibili alla presente Missione e programma.

Coerenza con il piano/i regionale/i di settore:

Nessuno

MISSIONE 5: TUTELA E VALORIZZAZIONE DEI BENI E DELLE ATTIVITA' CULTURALI
PROGRAMMA 2: ATTIVITA' CULTURALI E INTERVENTI DIVERSI NEL SETTORE CULTURALE

Motivazione delle scelte:

Accantonare le quote di ammortamento finanziario;

Finalità da conseguire:

Programma non movimentato

Coerenza con il piano/i regionale/i di settore:

Nessuno

MISSIONE 6: POLITICHE GIOVANILI, SPORT E TEMPO LIBERO
PROGRAMMA 1: SPORT E TEMPO LIBERO

Motivazione delle scelte:

Accantonare le quote di ammortamento finanziario (attualmente non movimentato);
Rimborsare i mutui passivi che potranno essere accesi nel corso degli anni.

Finalità da conseguire:

Il servizio contabilità si occupa della liquidazione periodica degli interessi passivi gravanti sui mutui assunti nel corso degli anni o da assumere con Cassa depositi e prestiti, Ministero dell'Economia e Istituti bancari, e in particolare riferibili alla presente Missione e programma.

Coerenza con il piano/i regionale/i di settore:

Nessuno

MISSIONE 8: ASSETTO DEL TERRITORIO ED EDILIZIA ABITATIVA
PROGRAMMA 1: URBANISTICA E ASSETTO DEL TERRITORIO

Motivazione delle scelte:

Accantonare le quote di ammortamento finanziario (attualmente non movimentato);

Finalità da conseguire:

Programma non movimentato

Coerenza con il piano/i regionale/i di settore:

Nessuno

MISSIONE 9: SVILUPPO SOSTENIBILE E TUTELA DEL TERRITORIO DELL'AMBIENTE
PROGRAMMA 3: RIFIUTI

Motivazione delle scelte:

Rimborsare i mutui passivi che potranno essere accesi nel corso degli anni.

Finalità da conseguire:

Il servizio contabilità si occupa della liquidazione periodica degli interessi passivi gravanti sui mutui assunti nel corso degli anni o da assumere con Cassa depositi e prestiti, Ministero dell'Economia e Istituti bancari, e in particolare riferibili alla presente Missione e programma.

Coerenza con il piano/i regionale/i di settore:

Nessuno

MISSIONE 10: TRASPORTI E DIRITTO ALLA MOBILITA'
PROGRAMMA 5: VIABILITA' ED INFRASTRUTTURE STRADALI

Motivazione delle scelte:

Accantonare le quote di ammortamento finanziario (attualmente non movimentato);
Rimborsare i mutui passivi che potranno essere accesi nel corso degli anni.

Finalità da conseguire:

Il servizio contabilità si occupa della liquidazione periodica degli interessi passivi gravanti sui mutui assunti nel corso degli anni o da assumere con Cassa depositi e prestiti, Ministero dell'Economia e Istituti bancari, e in particolare riferibili alla presente Missione e programma.

Coerenza con il piano/i regionale/i di settore:

Nessuno

MISSIONE 12: DIRITTI SOCIALI, POLITICHE SOCIALI E FAMIGLIA
PROGRAMMA 1: INTERVENTI PER L'INFANZIA E I MINORI E PER L'ASILO NIDO

Motivazione delle scelte:

Accantonare le quote di ammortamento finanziario (attualmente non movimentato);;

Finalità da conseguire:

Programma non movimentato

Coerenza con il piano/i regionale/i di settore:

Nessuno

MISSIONE 12: DIRITTI SOCIALI, POLITICHE SOCIALI E FAMIGLIA
PROGRAMMA 7: PROGRAMMAZIONE E GOVERNO DELLA RETE DEI SERVIZI SOCIO SANITARI E SOCIALI

Motivazione delle scelte:

Accantonare le quote di ammortamento finanziario (attualmente non movimentato);;

Finalità da conseguire:

Programma non movimentato

Coerenza con il piano/i regionale/i di settore:

Nessuno

MISSIONE 14: SVILUPPO ECONOMICO E COMPETITIVITA'
PROGRAMMA 2: COMMERCIO – RETE DISTRIBUTIVE – TUTELA DEI CONSUMATORI

Motivazione delle scelte:

Accantonare le quote di ammortamento finanziario (attualmente non movimentato);

Finalità da conseguire:

Programma non movimentato

Coerenza con il piano/i regionale/i di settore:

Nessuno

MISSIONE 14: SVILUPPO ECONOMICO E COMPETITIVITA'
PROGRAMMA 4: RETI E ALTRI SERVIZI DI PUBBLICA UTILITA'

Motivazione delle scelte:

Rimborsare i mutui passivi che potranno essere accesi nel corso degli anni.

Finalità da conseguire:

Il servizio contabilità si occupa della liquidazione periodica degli interessi passivi gravanti sui mutui assunti nel corso degli anni o da assumere con Cassa depositi e prestiti, Ministero dell'Economia e Istituti bancari, e in particolare riferibili alla presente Missione e programma.

Coerenza con il piano/i regionale/i di settore:

Nessuno

MISSIONE 18: RELAZIONI CON LE ALTRE AUTONOMIE TERRITORIALI E LOCALI
PROGRAMMA 1: RELAZIONI FINANZIARIE CON LE ALTRE AUTONOMIE TERRITORIALI

Motivazione delle scelte:

Regolare i rapporti finanziari con l'Unione dei Comuni del Miranese.

Finalità da conseguire:

Al servizio sono state attribuite le attività conseguenti alla costituzione e avvio dell'Unione dei Comuni del Miranese. Pertanto il servizio si occupa, non solo di concludere le operazioni attivate dal settore Polizia Locale fino a tutto il 31.12.2014 ma anche di erogare i trasferimenti all'Unione a far data dal 1.1.2015.

Coerenza con il piano/i regionale/i di settore:

Nessuno

MISSIONE 20: FONDI E ACCANTONAMENTI
PROGRAMMA 1: FONDO DI RISERVA

Motivazione delle scelte:

Risulta in corso d'anno necessario procedere al rimpinguamento di piccole cifre dei capitoli di spesa corrente affidati ai responsabili per la gestione dell'Ente.

Finalità da conseguire:

Il servizio su richiesta dei responsabili di settore gestisce il Fondo di riserva per le spese far fronte a spese correnti impreviste.

Coerenza con il piano/i regionale/i di settore:

Nessuno

MISSIONE 20: FONDI E ACCANTONAMENTI
PROGRAMMA 2: FONDO CREDITI DI DUBBIA ESIGIBILITA'

Motivazione delle scelte:

Garantire stabilità nella gestione del bilancio e far fronte a imprevedibili riduzioni delle entrate.

Finalità da conseguire:

Il servizio gestisce gli accantonamenti al fondo crediti di dubbia esigibilità.

Coerenza con il piano/i regionale/i di settore:

Nessuno

MISSIONE 20: FONDI E ACCANTONAMENTI
PROGRAMMA 3: ALTRI FONDI

Motivazione delle scelte:

Garantire stabilità nella gestione del bilancio e far fronte a spese impreviste ed inderogabili o imprevedibili riduzioni delle entrate.
Risulta in corso d'anno necessario procedere al rimpinguamento dei capitoli di spesa di investimento affidati ai responsabili per la gestione dell'Ente.

Finalità da conseguire:

Gestire gli accantonamenti al fondo rischi per far fronte a perdite di esercizio delle partecipate.
Inoltre gestire gli accantonamenti eventuali per limitare la spesa corrente in modo tale da agevolare il raggiungimento degli obiettivi di finanza pubblica denominato Pareggio di Bilancio.

Il servizio contabilità su richiesta dei responsabili di settore gestisce il Fondo di riserva per finanziare spese di parte capitale.

Coerenza con il piano/i regionale/i di settore:

Nessuno

MISSIONE 50: DEBITO PUBBLICO
PROGRAMMA 1: QUOTA INTERESSI AMMORTAMENTO MUTUI E PRESTITI OBBLIGAZIONARI

Motivazione delle scelte:

Rimborsare i mutui passivi che potranno essere accesi nel corso degli anni.

Finalità da conseguire:

Il servizio contabilità si occupa della liquidazione periodica degli interessi passivi gravanti sui mutui assunti nel corso degli anni o da assumere con Cassa depositi e prestiti, Ministero dell'Economia e Istituti bancari, e in particolare non riferibili a particolari Missioni e programmi.

Coerenza con il piano/i regionale/i di settore:

Nessuno

MISSIONE 50: DEBITO PUBBLICO
PROGRAMMA 2: QUOTA CAPITALE AMMORTAMENTO MUTUI E PRESTITI OBBLIGAZIONARI

Motivazione delle scelte:

Accantonare le quote di ammortamento finanziario (attualmente non movimentato);
Rimborsare i mutui passivi assunti nel corso degli anni.

Finalità da conseguire:

Il servizio contabilità si occupa della liquidazione periodica relativa al rimborso delle quota capitali relative ai mutui assunti nel corso degli anni o da assumere con Cassa depositi e prestiti, Ministero dell'Economia e Istituti bancari, e in particolare riferibili alla presente Missione e programma.
Eventuali rimborso anticipati di prestiti o estinzioni sono illustrate nella presente Missione.

Coerenza con il piano/i regionale/i di settore:

Nessuno

MISSIONE 60: ANTICIPAZIONI FINANZIARIE
PROGRAMMA 1: RESTITUZIONE ANTICIPAZIONI DI TESORERIA

Motivazione delle scelte:

Garantire le eventuali momentanee carenze di cassa.

Finalità da conseguire:

Il servizio gestisce l'eventuale restituzione delle risorse finanziarie anticipate dall'Istituto di credito che svolge il servizio di tesoreria, per fare fronte a momentanee esigenze di liquidità.

Coerenza con il piano/i regionale/i di settore:

Nessuno

MISSIONE 99: SERVIZI PER CONTO TERZI

PROGRAMMA 1: SERVIZI PER CONTO TERZI – PARTITE DI GIRO

Motivazione delle scelte:

Gestire le operazioni contabili per partite di giro o spese conto terzi.

Finalità da conseguire:

Il servizio gestisce tutte le operazioni inerenti alle attività in qualità di sostituto di imposta ovvero le trattenute e il riversamento all'Agenzia delle Entrate delle addizionali all'irpef, comunali e regionali e ritenute erariali, trattenute Iva e riversamento per effetto dell'introduzione dello Split Payment. Inoltre nelle partite di giro vengono effettuate operazioni per conto di altri soggetti.

Coerenza con il piano/i regionale/i di settore:

Nessuno

SERVIZIO RISORSE UMANE

Risorse umane da impiegare:

Categoria	Profilo	note
D	Istruttore direttivo amministrativo contabile	Tempo pieno (assegnata all'UPD e all'UNITA' CONTROLLO ATTI per circa 1 giorno a settimana)
C	Istruttore amministrativo contabile	Tempo pieno
C	Istruttore amministrativo contabile	Tempo pieno
C	Istruttore amministrativo contabile	Tempo pieno

Risorse strumentali da utilizzare:

Vedere tabelle riportate nella sezione "Risorse Strumentali".

MISSIONE 1: SERVIZI ISTITUZIONALI, GENERALI E DI GESTIONE PROGRAMMA 1: ORGANI ISTITUZIONALI

Motivazione delle scelte:

Coincide con le Finalità da conseguire

Finalità da conseguire:

Gestire le attività per la liquidazione mensile delle indennità agli amministratori e la liquidazione periodica dei gettoni di presenza ai consiglieri e ai componenti le commissioni comunali. Inoltre si occupa dei risvolti previdenziali per gli amministratori in aspettativa per mandato elettivo.

Coerenza con il piano/i regionale/i di settore:

Nessuno

MISSIONE 1: SERVIZI ISTITUZIONALI, GENERALI E DI GESTIONE**PROGRAMMA 2: SEGRETERIA GENERALE****Motivazione delle scelte:**

Coincide con le Finalità da conseguire

Finalità da conseguire:

Gestire le attività di programmazione delle assunzioni, delle assunzioni in servizio del personale e della relativa gestione (rilevazione presenze e liquidazione stipendi), fino alla cessazione dal servizio (pratiche pensionistiche e di trattamento di fine servizio), oltre a tutte le attività conseguenti relative a denunce, dichiarazioni fiscali e previdenziali imputate alla presente Missione e Programma.

Coerenza con il piano/i regionale/i di settore:

Nessuno

MISSIONE 1: SERVIZI ISTITUZIONALI, GENERALI E DI GESTIONE**PROGRAMMA 3: GESTIONE ECONOMICA, FINANZIARIA, PROGRAMMAZIONE E PROVVEDITORATO****Motivazione delle scelte:**

Coincide con le Finalità da conseguire

Finalità da conseguire:

Gestire le attività di programmazione delle assunzioni, delle assunzioni in servizio del personale e della relativa gestione (rilevazione presenze e liquidazione stipendi), fino alla cessazione dal servizio (pratiche pensionistiche e di trattamento di fine servizio), oltre a tutte le attività conseguenti relative a denunce, dichiarazioni fiscali e previdenziali imputate alla presente Missione e Programma.

Coerenza con il piano/i regionale/i di settore:

Nessuno

MISSIONE 1: SERVIZI ISTITUZIONALI, GENERALI E DI GESTIONE**PROGRAMMA 4: GESTIONE DELLE ENTRATE TRIBUTARIE E SERVIZI FISCALI****Motivazione delle scelte:**

Coincide con le Finalità da conseguire

Finalità da conseguire:

Gestire le attività di programmazione delle assunzioni, delle assunzioni in servizio del personale e della relativa gestione (rilevazione presenze e liquidazione stipendi), fino alla cessazione dal servizio (pratiche pensionistiche e di trattamento di fine servizio), oltre a tutte le attività conseguenti relative a denunce, dichiarazioni fiscali e previdenziali imputate alla presente Missione e Programma.

Coerenza con il piano/i regionale/i di settore:

Nessuno

**MISSIONE 1: SERVIZI ISTITUZIONALI, GENERALI E DI GESTIONE
PROGRAMMA 6: UFFICIO TECNICO**

Motivazione delle scelte:

Coincide con le Finalità da conseguire

Finalità da conseguire:

Gestire le attività di programmazione delle assunzioni, delle assunzioni in servizio del personale e della relativa gestione (rilevazione presenze e liquidazione stipendi), fino alla cessazione dal servizio (pratiche pensionistiche e di trattamento di fine servizio), oltre a tutte le attività conseguenti relative a denunce, dichiarazioni fiscali e previdenziali imputate alla presente Missione e Programma.

Coerenza con il piano/i regionale/i di settore:

Nessuno

**MISSIONE 1: SERVIZI ISTITUZIONALI, GENERALI E DI GESTIONE
PROGRAMMA 7: ELEZIONI E CONSULTAZIONI POPOLARI – ANAGRAFE E STATO CIVILE**

Motivazione delle scelte:

Coincide con le Finalità da conseguire

Finalità da conseguire:

Gestire le attività di programmazione delle assunzioni, delle assunzioni in servizio del personale e della relativa gestione (rilevazione presenze e liquidazione stipendi), fino alla cessazione dal servizio (pratiche pensionistiche e di trattamento di fine servizio), oltre a tutte le attività conseguenti relative a denunce, dichiarazioni fiscali e previdenziali imputate alla presente Missione e Programma.

Coerenza con il piano/i regionale/i di settore:

Nessuno

**MISSIONE 1: SERVIZI ISTITUZIONALI, GENERALI E DI GESTIONE
PROGRAMMA 10: RISORSE UMANE**

Motivazione delle scelte:

Gestione amministrativa del personale dell'Ente

Finalità da conseguire:

Gestire le attività di programmazione delle assunzioni, delle assunzioni in servizio del personale e della relativa gestione (rilevazione presenze e liquidazione stipendi), fino alla cessazione dal servizio (pratiche pensionistiche e di trattamento di fine servizio), oltre che tutte le attività conseguenti relative a denunce, dichiarazioni fiscali e previdenziali sono di competenza del servizio.

Queste sono attività consolidate le cui procedure subiscono, però, frequenti e continue revisioni per adeguamento alla normativa in continua modificazione da parte del legislatore diventando necessarie continue riorganizzazioni delle attività che consentano di fronteggiare i nuovi adempimenti richiesti e miglioramenti, sia dal punto di vista organizzativo che, dei servizi rivolti all'utenza. Anche se le possibilità assunzionali, per effetto delle innumerevoli norme in materia, sono molto contenute è necessario comunque effettuare tutte le verifiche e le valutazioni necessarie per rispondere alle richieste dei Responsabili di Settore che si trovano quotidianamente nella necessità di garantire i servizi all'utenza malgrado l'esiguità dell'organico a disposizione. I conteggi e le valutazioni che vengono effettuati utilizzando sia i dati contabili che i dati prodotti e comunque elaborati dal Servizio Risorse Umane riguardano i vari aspetti della spesa del personale che sono collegati tra loro e che vengono continuamente trasmessi, non solo all'organo di revisione contabile, per il rilascio dei pareri di competenza ma anche agli organi politici che devono necessariamente operare delle scelte che influenzano e condizionano le varie attività comunali.

Non da ultimo il servizio si sta occupando della elaborazione e gestione delle retribuzioni del personale confluito dai sei comuni aderenti all'Unione dei Comuni del Miranese per conto dell'Unione stessa e fino alla ultimazione dei lavori di avvio e consolidamento delle attività amministrative dell'Unione stessa appena avviata.

In particolare il Servizio Risorse Umane svolge attività di supporto al Nucleo di Valutazione della Performance in base a quanto previsto dal Regolamento sull'ordinamento generale degli uffici e dei servizi.

Il Servizio è competente in materia di "Sicurezza sul lavoro" e riguardanti, in particolar modo, la gestione dei corsi di formazione del personale e la sorveglianza sanitaria. Tutte queste attività sono particolarmente impegnative ed importanti in quanto hanno un risvolto in tutta la vita lavorativa del personale dipendente e sono necessarie per il miglioramento delle condizioni di lavoro e conseguentemente della produttività individuale.

A tal fine si tengono aggiornati gli archivi per rispettare le molteplici scadenze previste dalla legge per visite mediche, vaccinazioni, corsi di formazione e di informazione, anche se tale attività è fortemente condizionata dall'attività del Medico competente e della Ditta incaricata a dare supporto all'ente in materia di sicurezza.

Il servizio si occupa anche della gestione giuridica ed economica del Segretario comunale. Attualmente la sede è vacante e sono in corso le procedure per la individuazione e la nomina.

Il servizio svolge attività di supporto alla delegazione trattante di parte pubblica per l'espletamento di tutte le attività annuali finalizzate alla costituzione del Fondo incentivante e della erogazione dei relativi compensi e quindi a tutte le attività propedeutiche per pervenire alla sottoscrizione dei contratti decentrati integrativi.

Il servizio si occupa inoltre delle attività per reclutare forza lavoro a tempo determinato anche attraverso i contratti di somministrazioni di lavoro.

Coerenza con il piano/i regionale/i di settore:

Nessuno

**MISSIONE 1: SERVIZI ISTITUZIONALI, GENERALI E DI GESTIONE
PROGRAMMA 11: ALTRI SERVIZI GENERALI**

Motivazione delle scelte:

Coincide con le Finalità da conseguire.

Finalità da conseguire:

Gestire le attività di liquidazione dei rimborsi spese ai dipendenti a seguito di missioni. Gestire tutte le procedure per la formazione del personale anche su materie obbligatorie quali l'anticorruzione ecc.

Coerenza con il piano/i regionale/i di settore:

Nessuno

**MISSIONE 4: ISTRUZIONE E DIRITTO ALLO STUDIO
PROGRAMMA 6: SERVIZI AUSILIARI ALL'ISTRUZIONE****Motivazione delle scelte:**

Coincide con le Finalità da conseguire

Finalità da conseguire:

Gestire le attività di programmazione delle assunzioni, delle assunzioni in servizio del personale e della relativa gestione (rilevazione presenze e liquidazione stipendi), fino alla cessazione dal servizio (pratiche pensionistiche e di trattamento di fine servizio), oltre a tutte le attività conseguenti relative a denunce, dichiarazioni fiscali e previdenziali imputate alla presente Missione e Programma.

Coerenza con il piano/i regionale/i di settore:

Nessuno

**MISSIONE 5: TUTELA E VALORIZZAZIONE DEI BENI E DELLE ATTIVITA' CULTURALI
PROGRAMMA 2: ATTIVITA' CULTURALI E INTERVENTI DIVERSI NEL SETTORE CULTURALE****Motivazione delle scelte:**

Coincide con le Finalità da conseguire

Finalità da conseguire:

Gestire le attività di programmazione delle assunzioni, delle assunzioni in servizio del personale e della relativa gestione (rilevazione presenze e liquidazione stipendi), fino alla cessazione dal servizio (pratiche pensionistiche e di trattamento di fine servizio), oltre a tutte le attività conseguenti relative a denunce, dichiarazioni fiscali e previdenziali imputate alla presente Missione e Programma.

Coerenza con il piano/i regionale/i di settore:

Nessuno

**MISSIONE 8: ASSETTO DEL TERRITORIO ED EDILIZIA ABITATIVA
PROGRAMMA 1: URBANISTICA E ASSETTO DEL TERRITORIO****Motivazione delle scelte:**

Coincide con le Finalità da conseguire

Finalità da conseguire:

Gestire le attività di programmazione delle assunzioni, delle assunzioni in servizio del personale e della relativa gestione (rilevazione presenze e liquidazione stipendi), fino alla cessazione dal servizio (pratiche pensionistiche e di trattamento di fine servizio), oltre a tutte le attività conseguenti relative a denunce, dichiarazioni fiscali e previdenziali imputate alla presente Missione e Programma.

Coerenza con il piano/i regionale/i di settore:

Nessuno

MISSIONE 12: DIRITTI SOCIALI, POLITICHE SOCIALI E FAMIGLIA**PROGRAMMA 7: PROGRAMMAZIONE E GOVERNO DELLA RETE DEI SERVIZI SOCIO SANITARI E SOCIALI****Motivazione delle scelte:**

Coincide con le Finalità da conseguire

Finalità da conseguire:

Gestire le attività di programmazione delle assunzioni, delle assunzioni in servizio del personale e della relativa gestione (rilevazione presenze e liquidazione stipendi), fino alla cessazione dal servizio (pratiche pensionistiche e di trattamento di fine servizio), oltre a tutte le attività conseguenti relative a denunce, dichiarazioni fiscali e previdenziali imputate alla presente Missione e Programma.

Coerenza con il piano/i regionale/i di settore:

Nessuno

MISSIONE 14: SVILUPPO ECONOMICO E COMPETITIVITA'**PROGRAMMA 2: COMMERCIO – RETI DISTRIBUTIVE – TUTELA DEI CONSUMATORI****Motivazione delle scelte:**

Coincide con le Finalità da conseguire

Finalità da conseguire:

Gestire le attività di programmazione delle assunzioni, delle assunzioni in servizio del personale e della relativa gestione (rilevazione presenze e liquidazione stipendi), fino alla cessazione dal servizio (pratiche pensionistiche e di trattamento di fine servizio), oltre a tutte le attività conseguenti relative a denunce, dichiarazioni fiscali e previdenziali imputate alla presente Missione e Programma.

Coerenza con il piano/i regionale/i di settore:

Nessuno

MISSIONE 14: SVILUPPO ECONOMICO E COMPETITIVITA'**PROGRAMMA 4: RETI E ALTRI SERVIZI DI PUBBLICA UTILITA'**

Motivazione delle scelte:

Coincide con le Finalità da conseguire

Finalità da conseguire:

Gestire le attività di programmazione delle assunzioni, delle assunzioni in servizio del personale e della relativa gestione (rilevazione presenze e liquidazione stipendi), fino alla cessazione dal servizio (pratiche pensionistiche e di trattamento di fine servizio), oltre a tutte le attività conseguenti relative a denunce, dichiarazioni fiscali e previdenziali imputate alla presente Missione e Programma.

Coerenza con il piano/i regionale/i di settore:

Nessuno

MISSIONE 20: FONDI E ACCANTONAMENTI**PROGRAMMA 3: ALTRI FONDI****Motivazione delle scelte:**

Garantire la copertura finanziaria derivante dagli aumenti contrattuali per i lavoratori dipendenti

Finalità da conseguire:

Prevedere e gestire i fondi sufficienti a dare copertura ai maggiori oneri previsti nei rinnovi contrattuali.

Coerenza con il piano/i regionale/i di settore:

Nessuno

MISSIONE 99: SERVIZI PER CONTO TERZI**PROGRAMMA 1: SERVIZI PER CONTO TERZI – PARTITE DI GIRO****Motivazione delle scelte:**

Coincide con le Finalità da conseguire

Finalità da conseguire:

Gestire le attività di liquidazione mensile degli stipendi e dei conseguenti adempimenti in qualità di sostituto di imposta.

Coerenza con il piano/i regionale/i di settore:

Nessuno

SERVIZIO TRIBUTI ED ENTRATE VARIE

Risorse umane da impiegare:

Categoria	Profilo	note
C	Istruttore amministrativo contabile	Tempo pieno
C	Istruttore amministrativo contabile	Tempo pieno

Risorse strumentali da utilizzare:

Vedere tabelle riportate nella sezione "Risorse Strumentali".

MISSIONE 1: SERVIZI ISTITUZIONALI, GENERALI E DI GESTIONE

PROGRAMMA 4: GESTIONE DELLE ENTRATE TRIBUTARIE E SERVIZI FISCALI

Motivazione delle scelte:

Gestire i tributi comunali attualmente vigenti che si possono di seguito riassumere:

IMU Imposta municipale sugli immobili

TASI Tributi sui servizi

TARI Tributo per i rifiuti

TOSAP Tassa occupazione spazi ed aree pubbliche

IMPOSTA DI PUBBLICITA' E DIRITTI SULLE PUBBLICHE AFFISSIONI

Gestire il recupero dei tributi non versati spontaneamente dai contribuenti e cura l'attività di recupero fino alla fase di avvio della riscossione coattiva affidata ad un concessionario abilitato.

Finalità da conseguire:

Gestire i seguenti tributi comunali in maniera diretta, affidando il solo recupero coattivo a Concessionario abilitato,:

IMU Imposta municipale sugli immobili

TASI Tributi sui servizi

Gestire in maniera indiretta il tributo TARI, attraverso il convenzionamento annuale con Veritas spa, attuale Gestore del Ciclo dei Rifiuti, dello sportello al pubblico della bollettazione, dell'attività di accertamento e della riscossione coattiva.

Gestire i tributi minori TOSAP Tassa occupazione spazi ed aree pubbliche e Imposta di pubblicità e diritti sulle pubbliche affissioni attraverso la concessione del servizio a concessionario abilitato compresa l'attività di recupero coattivo.

Coerenza con il piano/i regionale/i di settore:

Nessuno

MISSIONE 99: SERVIZI PER CONTO TERZI

PROGRAMMA 1: SERVIZI PER CONTO TERZI – PARTITE DI GIRO

Motivazione delle scelte:

Gestire i rapporti con la Città Metropolitana di Venezia per i riversamenti dell'addizionale su TARES e TARI incassati attraverso la bollettazione dei tributi.

Finalità da conseguire:

Liquidare quanto dovuto, sulla base dell'incassato, dell'addizionale TEFA sul Tributo rifiuti TARES, TARI.

Coerenza con il piano/i regionale/i di settore:

Nessuno.

SERVIZIO ECONOMATO

Risorse umane da impiegare:

Categoria	Profilo	note
C	Istruttore amministrativo contabile – Economo comunale	Tempo pieno (assegnato al 10% al servizio sociale per segretariato pari opportunità)
C	Istruttore amministrativo contabile	Tempo pieno

Risorse strumentali da utilizzare:

Vedere tabelle riportate nella sezione “Risorse Strumentali”.

MISSIONE 1: SERVIZI ISTITUZIONALI, GENERALI E DI GESTIONE

PROGRAMMA 1: ORGANI ISTITUZIONALI

Motivazione delle scelte:

Coincide con le Finalità da conseguire

Finalità da conseguire:

Garantire l’approvvigionamento di beni di consumo per gli organi istituzionali e provvede all’acquisto di beni e servizi per attività di rappresentanza rispettando i limiti di legge.

Coerenza con il piano/i regionale/i di settore:

Nessuno.

MISSIONE 1: SERVIZI ISTITUZIONALI, GENERALI E DI GESTIONE

PROGRAMMA 2: SEGRETERIA GENERALE

Motivazione delle scelte:

Coincide con le Finalità da conseguire

Finalità da conseguire:

Garantire la spedizione della posta del Comune attraverso l'approvvigionamento di valori bollati, alla organizzazione di spedizioni tramite corrieri e al funzionamento della macchina affrancatrice in uso all'Ufficio Protocollo.

Garantire l'approvvigionamento di materiale per il funzionamento degli uffici riferibili alla presente Missione e Programma.

Coerenza con il piano/i regionale/i di settore:

Nessuno

MISSIONE 1: SERVIZI ISTITUZIONALI, GENERALI E DI GESTIONE**PROGRAMMA 3: GESTIONE ECONOMICA, FINANZIARIA, PROGRAMMAZIONE E PROVVEDITORATO****Motivazione delle scelte:**

Garantire le attività previste dall'art. 153 comma 7 del DLgs 267/2000 attraverso L'economista Comunale.

Finalità da conseguire:

L'attività del servizio economato è consolidata da anni ed è regolamentata nel Titolo XI del vigente Regolamento di contabilità che determina competenze e modalità di gestione del servizio. L'economista comunale in particolare è responsabile del fondo economale ed è agente contabile di diritto. Una delle sue funzioni tipiche è quella di effettuare le spese che necessitano di pagamento in contanti e di provvedere alle spese urgenti provvedendo all'acquisto in modo diretto presso il fornitore individuato. Vengono svolte regolarmente le verifiche della regolarità contributiva dei fornitori, previste dalla vigente normativa per ogni pagamento anche di modeste entità anche in ordine alla tracciabilità dei flussi finanziari, alla richiesta del CIG e dei conti bancari dedicati ad ogni fornitore.

Dal 1/7/2019 con l'affidamento del servizio di Tesoreria Unicredit spa il Servizio economato si occuperà anche dei pagamenti per contanti all'utenza debole individuata dal Servizio Sociale.

Sono previste procedure di monitoraggio per la fornitura di arredi per ufficio o per le scuole per rispettare i criteri di sostenibilità ambientale introdotti con DM del 22/02/2011. Si è inoltre posto il vincolo di spesa rispetto alla spesa dell'anno 2011 riferita alle sole autovetture di servizio, esclusi i mezzi assegnati alla Polizia Locale, protezione civile e servizi sociali. Con il conferimento delle Funzioni di Polizia locale e Protezione civile in Unione dei Comuni del Miranese sono stati conferiti, in comodato d'uso gratuito, anche i relativi mezzi. Con decreto 95/2012 poi convertito, si è posto l'obbligo di procedere per alcune categorie merceologiche alla fornitura tramite Consip, fra cui la fornitura di carburanti.

Tutti gli acquisti relativi a meta prodotti contemplati nel MEPA, Mercato elettronico per la Pubblica amministrazione, sono effettuati attraverso ordini diretti o gare telematiche denominate RDO, così come previsto dalle normative vigenti, in particolare per l'approvvigionamento di materiale per ufficio.

Va costantemente aggiornato l'inventario dei beni mobili e i relativi registri di inventario previsti dal vigente regolamento di contabilità.

Coerenza con il piano/i regionale/i di settore:

Nessuno

MISSIONE 1: SERVIZI ISTITUZIONALI, GENERALI E DI GESTIONE

PROGRAMMA 4: GESTIONE DELLE ENTRATE TRIBUTARIE E SERVIZI FISCALI

Motivazione delle scelte:

Garantire l'approvvigionamento di mobili ed arredi riferibili alla presente Missione e Programma.

Finalità da conseguire:

Coincide con la Motivazione delle scelte.

Coerenza con il piano/i regionale/i di settore:

Nessuno

MISSIONE 1: SERVIZI ISTITUZIONALI, GENERALI E DI GESTIONE PROGRAMMA 5: GESTIONE DEI BENI DEMANIALI E PATRIMONIALI

Motivazione delle scelte:

Garantire l'approvvigionamento di mobili ed arredi riferibili alla presente Missione e Programma.

Finalità da conseguire:

Coincide con la Motivazione delle scelte.

Coerenza con il piano/i regionale/i di settore:

Nessuno

MISSIONE 1: SERVIZI ISTITUZIONALI, GENERALI E DI GESTIONE PROGRAMMA 6: UFFICIO TECNICO

Motivazione delle scelte:

Garantire l'approvvigionamento di mobili ed arredi riferibili alla presente Missione e Programma.

Finalità da conseguire:

Coincide con la Motivazione delle scelte.

Coerenza con il piano/i regionale/i di settore:

Nessuno

MISSIONE 1: SERVIZI ISTITUZIONALI, GENERALI E DI GESTIONE

PROGRAMMA 7: ELEZIONI E CONSULTAZIONI POPOLARI – ANAGRAFE E STATO CIVILE

Motivazione delle scelte:

Garantire l'approvvigionamento di mobili ed arredi riferibili alla presente Missione e Programma.

Finalità da conseguire:

Coincide con la Motivazione delle scelte.

Coerenza con il piano/i regionale/i di settore:

Nessuno

MISSIONE 1: SERVIZI ISTITUZIONALI, GENERALI E DI GESTIONE PROGRAMMA 9: ASSISTENZA TECNICO-AMMINISTRATIVA AGLI ENTI LOCALI

Motivazione delle scelte:

Garantire le opportune coperture assicurative al Comune.

Finalità da conseguire:

Affidare ad Broker assicurativo l'incarico, di norma triennale, per l'affiancamento nella stesura dei capitoli assicurativi dell'ente finalizzati alla sottoscrizione di polizza quali: tutela legale, responsabilità patrimoniale, Responsabilità civile verso terzi, polizze contro furti e incendi, responsabilità civile sui mezzi, infortuni e contro danni ambientali.

Dal 2016 il Comune ha proposto alla cittadinanza l'adesione ad una polizza assicurativa contro i furti nelle abitazioni. Il servizio economato tiene i rapporti con il Broker promotore dell'iniziativa oltre a fornire un servizio ai cittadini di consulenza.

Coerenza con il piano/i regionale/i di settore:

Nessuno

MISSIONE 1: SERVIZI ISTITUZIONALI, GENERALI E DI GESTIONE PROGRAMMA 11: ALTRI SERVIZI GENERALI

Motivazione delle scelte:

Garantire, per tutti i servizi del comune, l'espletamento delle seguenti attività:

- pagamento della Tassa circolazione degli automezzi di proprietà dell'ente;
- pagamento del canone radio televisivo;
- manutenzione attrezzature d'ufficio;
- lavaggio automezzi;
- acquisto giornali e riviste specialistiche per gli uffici;
- abbonamenti on line specialistici;
- acquisto di mobili e arredi per gli uffici comunali.

Finalità da conseguire:

Coincide con la Motivazione delle scelte.

Coerenza con il piano/i regionale/i di settore:

Nessuno

**MISSIONE 4: ISTRUZIONE E DIRITTO ALLO STUDIO
PROGRAMMA 1: ISTRUZIONE PRESCOLASTICA**

Motivazione delle scelte:

Garantire l'approvvigionamento di mobili ed arredi riferibili alla presente Missione e Programma.

Finalità da conseguire:

Coincide con la Motivazione delle scelte.

Coerenza con il piano/i regionale/i di settore:

Nessuno

**MISSIONE 4: ISTRUZIONE E DIRITTO ALLO STUDIO
PROGRAMMA 2: ALTRI ORDINI DI ISTRUZIONE NON UNIVERSITARIA**

Motivazione delle scelte:

Garantire l'approvvigionamento di mobili ed arredi riferibili alla presente Missione e Programma.

Finalità da conseguire:

Coincide con la Motivazione delle scelte.

Coerenza con il piano/i regionale/i di settore:

Nessuno

**MISSIONE 4: ISTRUZIONE E DIRITTO ALLO STUDIO
PROGRAMMA 6: SERVIZI AUSILIARI ALL'ISTRUZIONE**

Motivazione delle scelte:

Garantire l'approvvigionamento di mobili ed arredi riferibili alla presente Missione e Programma.

Finalità da conseguire:

Coincide con la Motivazione delle scelte.

Coerenza con il piano/i regionale/i di settore:

Nessuno

MISSIONE 5: TUTELA E VALORIZZAZIONE DEI BENI E DELLE ATTIVITA' CULTURALI
PROGRAMMA 2: ATTIVITA' CULTURALI E INTERVENTI DIVERSI NEL SETTORE CULTURALE

Motivazione delle scelte:

Garantire l'approvvigionamento di mobili ed arredi riferibili alla presente Missione e Programma.

Finalità da conseguire:

Coincide con la Motivazione delle scelte.

Coerenza con il piano/i regionale/i di settore:

Nessuno

MISSIONE 6: POLITICHE GIOVANILI, SPORT E TEMPO LIBERO
PROGRAMMA 1: SPORT E TEMPO LIBERO

Motivazione delle scelte:

Garantire l'approvvigionamento di mobili ed arredi riferibili alla presente Missione e Programma.

Finalità da conseguire:

Coincide con la Motivazione delle scelte.

Coerenza con il piano/i regionale/i di settore:

Nessuno

MISSIONE 12: DIRITTI SOCIALI, POLITICHE SOCIALI E FAMIGLIA
PROGRAMMA 7: PROGRAMMAZIONE E GOVERNO DELLA RETE DEI SERVIZI SOCIOSANITARI E SOCIALI

Motivazione delle scelte:

Garantire l'approvvigionamento di mobili ed arredi riferibili alla presente Missione e Programma.

Finalità da conseguire:

Coincide con la Motivazione delle scelte.

Coerenza con il piano/i regionale/i di settore:

Nessuno

MISSIONE 99: SERVIZI PER CONTO TERZI

PROGRAMMA 1: SERVIZI PER CONTO TERZI – PARTITE DI GIRO

Motivazione delle scelte:

Concedere una anticipazione di cassa all'Economo comunale per la gestione delle spese minute

Gestire i depositi cauzionali

Le operazioni devono essere gestite nelle partite di giro.

Finalità da conseguire:

Coincidono con la Motivazione delle scelte.

Coerenza con il piano/i regionale/i di settore:

Nessuno

SETTORE GESTIONE DEL TERRITORIO
RESPONSABILE: ING. FABIO CALLEGHER

SERVIZIO LAVORI PUBBLICI ED ESPROPRI

Risorse umane da impiegare:

Categoria	Profilo	note
D	Istruttore direttivo tecnico	Tempo pieno
D	Istruttore direttivo tecnico	Tempo pieno
D	Istruttore direttivo tecnico	vacante

Risorse strumentali da utilizzare:

Vedere tabelle riportate nella sezione "Risorse Strumentali".

MISSIONE 1: SERVIZI ISTITUZIONALI, GENERALI E DI GESTIONE

PROGRAMMA 2: SEGRETERIA GENERALE

Il servizio provvede al pagamento della tariffa spettante per l'indizione di procedure di gara, per l'affidamento dei contratti di servizi tecnici e lavori, nel portale SIMOG, istituito presso l'Autorità Anticorruzione.

Motivazione delle scelte:

Trattasi di adempimenti obbligatori per legge, per ottemperare alla norma che regola il funzionamento dell'Autorità Nazionale Anticorruzione.

Finalità da conseguire:

Corrispondere la tariffa dovuta all'ANAC per il funzionamento di tale organismo.

Coerenza con il piano/i regionale/i di settore:

Trattasi di attività disciplinata da legge statale.

MISSIONE 1: SERVIZI ISTITUZIONALI, GENERALI E DI GESTIONE**PROGRAMMA 6: UFFICIO TECNICO**

Il servizio svolge tutte le attività di programmazione ed esecuzione delle varie opere pubbliche di competenza comunale, inserite nel programma triennale e nell'elenco annuale dei lavori. Il servizio si occupa inoltre delle opere di importo inferiore ad € 100.000,00, per le quali non vi è l'obbligo di inserimento nel programma triennale.

Tra le finalità da conseguire:

- la progettazione e realizzazione delle opere pubbliche programmate;
- l'indizione e l'espletamento di gare d'appalto per l'affidamento di servizi tecnici, finalizzati alla redazione di progetti, coordinamento per la sicurezza, collaudi, rilievi, saggi e sondaggi, nell'ambito delle opere di competenza comunale, che non ricadano nella competenza della Stazione Unica Appaltante;
- l'indizione, espletamento di gare d'appalto per lavori pubblici, finalizzate all'esecuzione delle opere, che non ricadano nella competenza della Stazione Unica Appaltante;
- il supporto nella realizzazione dei lavori pubblici, a partire dall'individuazione dell'impresa esecutrice, dalla consegna dei lavori e fino all'ultimazione e loro collaudo;
- attività di supporto e collaborazione con la Stazione Unica Appaltante per lo svolgimento delle procedure d'appalto previste dalla convenzione stipulata con la Città Metropolitana di Venezia;
- l'attivazione e la gestione delle procedure espropriative relative alle opere comunali, dalla comunicazione preliminare alle ditte interessate, fino all'emanazione del decreto di esproprio ed all'acquisizione delle aree al patrimonio comunale;
- la gestione dei piani di lottizzazione dalla consegna dei lavori fino al collaudo e successiva acquisizione delle aree al patrimonio comunale;
- la progettazione interna e la direzione lavori di opere pubbliche, ad esclusione delle componenti specialistiche (impianti, indagini, ecc.);
- pubblicità legale degli appalti, espropri ed in generale di tutte le attività del servizio (B.U.R., Gazzetta Ufficiale Regione Veneto, quotidiani e pubblicazioni varie);
- la redazione dei piani regolatori cimiteriali, ed il loro aggiornamento;
- attività per l'ottenimento di contributi europei, statali, regionali, provinciali;
- attività di monitoraggio periodico, presentazione istanze per l'effettiva erogazione di contributi/finanziamenti, a partire dalla concessione del contributo fino alla rendicontazione finale;
- attività relativa al monitoraggio delle opere pubbliche coordinato dal Ministero delle finanze (MEF) e delle infrastrutture (Banca Dati Amministrazioni Pubbliche: invio trimestrale dei dati relative alle opere di competenza). Attività relative all'implementazione delle banche dati di enti sovraordinati: Anagrafe scolastica, Censimento edifici strategici e rilevanti per adeguamento sismico, implementazione banca dati regionale degli incarichi di collaudo;
- attività correlata agli adempimenti obbligatori ANAC (Autorità Nazionale AntiCorruzione);
- attività correlata agli adempimenti PerlaPA (Dipartimento Funzione Pubblica) relativamente agli incarichi di servizi professionali;
- attività di coordinamento (gestione dell'iter procedurale finalizzato all'approvazione degli accordi di programma) in occasione della programmazione e realizzazione di opere pubbliche sovracomunali oppure opere per le quali è necessaria la collaborazione di più Enti pubblici;

- attività di collaborazione con la Città Metropolitana di Venezia per la raccolta dei dati necessari all'affidamento della concessione per la distribuzione del gas ad uso combustibile nell'Ambito territoriale VENEZIA 2;
- attività di istruttoria nelle pratiche per le sagre e le manifestazioni temporanee, relativamente ai requisiti necessari all'ottenimento dell'agibilità (collaudo statico, possesso delle certificazioni impianti, ecc.). Tra i compiti del servizio è compresa la liquidazione del gettone di presenza ai componenti della Commissione di Vigilanza per i Locali di Pubblico Spettacolo;
- corresponsione al personale del servizio del fondo incentivante spettante a termini di legge (D.Lgs. n° 50/2016, art. 113);
- attività di consulenza e supporto ai cittadini interessati all'accertamento del diritto ad agevolazioni fiscali, relativamente alla cosiddette aree non metanizzate del territorio comunale;
- collaborazione e supporto nella produzione di elaborati grafici relativi agli immobili e infrastrutture nella disponibilità dell'ufficio, viste le numerose e continue richieste da parte degli istituti scolastici, enti esterni e per le necessità degli Amministratori comunali;

Motivazione delle scelte:

Adempiere alle attività disposte dall'Amministrazione Comunale e ordinate dalle normative statali e regionali in materia.

Finalità da conseguire:

Realizzazione delle opere pubbliche di competenza comunale dalla programmazione al collaudo finale.

Coerenza con il piano/i regionale/i di settore:

Non ci sono piani di settore che regolamentano la realizzazione delle opere pubbliche comunali.

**MISSIONE 3: ORDINE PUBBLICO E SICUREZZA
PROGRAMMA 2: SISTEMA INTEGRATO DI SICUREZZA URBANA**

FUNZIONE TRASFERITA DAL 01/01/2015 ALL'UNIONE DEI COMUNI DEL MIRANESE

Motivazione delle scelte:

Il servizio ha provveduto all'effettuazione delle attività necessarie ad installare nel territorio comunale l'impianto integrato per la videosorveglianza, finalizzato alla prevenzione di atti criminosi ed alla rilevazione di infrazioni al codice della strada.

Finalità da conseguire:

Aumentare la sicurezza nel territorio comunale.

Coerenza con il piano/i regionale/i di settore:

Nessuno

MISSIONE 4: ISTRUZIONE E DIRITTO ALLO STUDIO
PROGRAMMA 1: ISTRUZIONE PRESCOLASTICA

Motivazione delle scelte:

In collaborazione con il servizio manutenzione del Patrimonio, il servizio Lavori Pubblici ed Espropri provvede al mantenimento degli standards di sicurezza ottenuti nel tempo, attraverso il rinnovo dei Certificati di Prevenzione Incendi degli edifici di proprietà comunale ad uso scuole per l'infanzia ed asilo nido del territorio comunale, al fine di conservare e migliorare i livelli di sicurezza di impianti e dispositivi installati negli edifici sedi delle scuole per l'infanzia e locali annessi.

Finalità da conseguire:

Garantire la sicurezza di tutti gli utenti delle scuole per l'infanzia comunali e degli asili nido.

Coerenza con il piano/i regionale/i di settore:

Le attività del programma sono regolate da normative statali.

MISSIONE 4: ISTRUZIONE E DIRITTO ALLO STUDIO
PROGRAMMA 2: ALTRI ORDINI DI ISTRUZIONE NON UNIVERSITARIA

Motivazione delle scelte:

Nell'ambito dell'attività dell'ufficio sono comprese le opere pubbliche che riguardano interventi sugli edifici scolastici, anche operando in collaborazione con il servizio manutenzione del Patrimonio, per provvedere al mantenimento degli standards di sicurezza ottenuti nel tempo, attraverso il rinnovo del Certificato di Prevenzione Incendi e mediante la realizzazione di ampliamenti e nuove opere che si rendano necessarie.

Dotare il territorio di strutture scolastiche idonee, al fine di conservare e migliorare i livelli di sicurezza di impianti e dispositivi installati negli edifici sedi delle scuole primarie e secondarie di primo grado e locali annessi.

Finalità da conseguire:

Consentire lo svolgimento di tutte le attività di istruzione in strutture idonee. Garantire la sicurezza di tutti gli utenti delle scuole comunali.

Coerenza con il piano/i regionale/i di settore:

Le attività del programma sono regolate da normative statali e regionali, alle quali il servizio si attiene.

MISSIONE 4: ISTRUZIONE E DIRITTO ALLO STUDIO
PROGRAMMA 6: SERVIZI AUSILIARI ALL'ISTRUZIONE

Nel periodo di validità del presente DUP, non sono previsti interventi in questo programma.

Motivazione delle scelte:

=====

Finalità da conseguire:

=====

Coerenza con il piano/i regionale/i di settore:

=====

MISSIONE 6: POLITICHE GIOVANILI, SPORT E TEMPO LIBERO

PROGRAMMA 1: SPORT E TEMPO LIBERO

Motivazione delle scelte:

Il Settore Gestione del Territorio collabora tramite due servizi (serv. Lavori Pubblici ed Espropri e serv. Manutenzione del Patrimonio) alle seguenti attività:

- erogazione di canone annuale alla società di gestione della locale piscina comunale;
- attività di realizzazione, verifiche obbligatorie, manutenzione ordinaria e straordinaria di tutte le infrastrutture pubbliche preposte alle pratiche sportive (palestre scolastiche, impianti sportivi compresi i campi da calcio e le altre strutture per pratiche sportive, spazi accessori, tribune, ecc.).

Per tali strutture e impianti il Settore Gestione del Territorio provvede agli adeguamenti di legge, ai controlli e al mantenimento degli standard qualitativi e di sicurezza conseguiti nel tempo (rinnovi CPI, mantenimento delle omologazioni degli impianti sportivi, rinnovo delle omologazioni ISPEL degli impianti meccanici, elettrici e termoidraulici).

Dotare il territorio di strutture sportive idonee. Conservare e migliorare i livelli di sicurezza di impianti e dispositivi installati negli edifici sedi di impianti sportivi e locali annessi.

È stata programmata la ristrutturazione degli impianti sportivi di Martellago, a seguito della ricognizione dello stato di fatto, effettuata nel corso del 2019.

Finalità da conseguire:

Consentire lo svolgimento di tutte le attività sportive e di tempo libero in strutture idonee. Garantire la sicurezza di tutti gli utenti degli impianti e spazi comunali.

Coerenza con il piano/i regionale/i di settore:

Le attività del programma sono regolate da normative statali e regionali, alle quali il servizio si attiene.

MISSIONE 8: ASSETTO DEL TERRITORIO ED EDILIZIA ABITATIVA

PROGRAMMA 2: EDILIZIA RESIDENZIALE PUBBLICA E LOCALE E PIANI DI EDILIZIA ECONOMICO-POPOLARE

Il Servizio collabora per l'edificazione di alloggi di edilizia residenziale pubblica, da realizzare previo convenzionamento con l'ATER di Venezia e contributo regionale, qualora fosse richiesto dall'Amministrazione Comunale.

Motivazione delle scelte:

Rispondere alle crescenti situazioni di carenza di alloggi riservati a soggetti indigenti.

Finalità da conseguire:

Dotare il territorio comunale di alcune unità immobiliari da destinare a situazioni di emergenza abitativa.

Coerenza con il piano/i regionale/i di settore:

Nessuno

MISSIONE 11: SOCCORSO CIVILE

PROGRAMMA 1: SISTEMA DI PROTEZIONE CIVILE

FUNZIONE TRASFERITA NELL'UNIONE DEI COMUNI DEL MIRANESE DAL 1.1.2015

Il servizio ha provveduto alla realizzazione della nuova sede operativa per il gruppo comunale di Protezione Civile. Attualmente non sono previsti ulteriori interventi.

Motivazione delle scelte:

=====

Finalità da conseguire:

=====

Coerenza con il piano/i regionale/i di settore:

=====

MISSIONE 12: DIRITTI SOCIALI, POLITICHE SOCIALI E FAMIGLIA PROGRAMMA 9: SERVIZIO NECROSCOPICO E CIMITERIALE

Il servizio si occupa della realizzazione di campi di inumazione, strutture con loculi ed ossari (colombari) e dei relativi servizi.

Motivazione delle scelte:

Garantire la disponibilità di strutture per la tumulazione ed inumazione.

Finalità da conseguire:

Dotare i cimiteri comunali delle strutture necessarie per la tumulazione ed inumazione delle salme.

Coerenza con il piano/i regionale/i di settore:

Gli interventi vengono realizzati nel rispetto delle normative statali e regionali.

MISSIONE 9: SVILUPPO SOSTENIBILE E TUTELA DEL TERRITORIO DELL'AMBIENTE
PROGRAMMA 4: SERVIZIO IDRICO INTEGRATO

Motivazione delle scelte:

Nell'ambito dell'attività di programmazione e realizzazione delle varie opere pubbliche, il servizio provvede manutenzione delle reti delle acque meteoriche e comunque interventi volti a mitigare il rischio idraulico, in collaborazione con il Consorzio Acque Risorgive.

Mettere in atto politiche di prevenzione del rischio idraulico agendo in collaborazione con il Consorzio Acque Risorgive.

Sono stati stipulati due Protocolli di Intesa tra il Comune di Martellago ed il Consorzio Acque Risorgive, per la risoluzione di varie criticità idrauliche presenti nel territorio comunali, per un importo complessivo di 531.936,24 €.

Il primo Protocollo di Intesa è relativo alle aree via Don Berti, via Manzoni, via Trieste.

Il secondo Protocollo d'intesa è relativo all'area di via Cavino e via Trento e per una manutenzione straordinaria della rete di smaltimento, attraverso interventi diffusi su tutto il territorio di pulizia pozzetti e risezionamento fossati, sulla base delle priorità individuate dal Piano delle Acque approvato con deliberazione di Consiglio Comunale N° 14 del 20/04/2018.

Rileva precisare che una parte degli interventi sono già stati eseguiti; altri sono in corso di esecuzione.

Finalità da conseguire:

Ridurre il rischio idraulico nel territorio.

Coerenza con il piano/i regionale/i di settore:

Nessuno

MISSIONE 10: TRASPORTI E DIRITTO ALLA MOBILITA'
PROGRAMMA 5: VIABILITA' ED INFRASTRUTTURE STRADALI

Realizzazione delle seguenti opere ricomprese nel piano triennale:

- Riqualificazione di via Olmo tra via Tito Speri e via Selvanese;
- Asfaltature delle strade comunali;
- Manutenzione dei marciapiedi comunali;
- Messa in sicurezza dell'utenza debole: realizzazione di un percorso ciclopedonale protetto e messa in sicurezza di via Frassinelli 2° stralcio. Tale opera collega Venezia all'itinerario ciclabile Treviso-Ostiglia. Nel mese di marzo 2020 il sindaco ha stipulato un Protocollo di Intesa con la Città Metropolitana di Venezia ed altri comuni interessati da tale opera sovracomunale;

Realizzazione di altri interventi non inseriti nel piano triennale, in quanto di importo inferiore ai 100.000,00 €:

Motivazione delle scelte:

Migliorare l'assetto della viabilità urbana.

Finalità da conseguire:

Dotare il territorio di strade, piste ciclabili e marciapiedi per armonizzare la mobilità secondo le varie fasce di utenza.

Coerenza con il piano/i regionale/i di settore:

Gli interventi sono congruenti con le normative statali e regionali.

MISSIONE 11: SOCCORSO CIVILE

PROGRAMMA 1: SISTEMA DI PROTEZIONE CIVILE

FUNZIONE TRASFERITA NELL'UNIONE DEI COMUNI DEL MIRANESE DAL 1.1.2015

Il servizio ha provveduto alla manutenzione della nuova sede operativa per il gruppo comunale di Protezione Civile. Attualmente non sono previsti ulteriori interventi.

Motivazione delle scelte:

=====

Finalità da conseguire:

=====

Coerenza con il piano/i regionale/i di settore:

=====

MISSIONE 12: DIRITTI SOCIALI, POLITICHE SOCIALI E FAMIGLIA

PROGRAMMA 9: SERVIZIO NECROSCOPICO E CIMITERIALE

Il servizio si occupa della realizzazione di campi di inumazione, strutture con loculi ed ossari (colombari), dei relativi servizi.

Motivazione delle scelte:

Garantire la disponibilità di strutture per la tumulazione ed inumazione.

Finalità da conseguire:

Dotare i cimiteri comunali delle strutture necessarie per la tumulazione ed inumazione delle salme.

Coerenza con il piano/i regionale/i di settore:

Gli interventi vengono realizzati nel rispetto delle normative statali e regionali.

SERVIZIO MANUTENZIONE DEL PATRIMONIO

Risorse umane da impiegare:

Categoria	Profilo	note
D	Istruttore direttivo tecnico	Tempo pieno
D	Istruttore direttivo tecnico	Tempo pieno
C	Istruttore amministrativo contabile	Part time 80%
B	Collaboratore tecnico	Tempo pieno
B	Esecutore tecnico specializzato	Tempo pieno
B	Esecutore tecnico specializzato	Tempo pieno
B	Esecutore tecnico specializzato	Tempo pieno, in corso di assunzione

Risorse strumentali da utilizzare:

Vedere tabelle riportate nella sezione "Risorse Strumentali".

MISSIONE 1: SERVIZI ISTITUZIONALI, GENERALI E DI GESTIONE PROGRAMMA 5: GESTIONE DEI BENI DEMANIALI E PATRIMONIALI

Motivazione delle scelte:

Il Servizio Manutenzione del Patrimonio provvede:

- all'effettuazione del ripristino dei danni causati al patrimonio comunale sia a causa di sinistri stradali che di atti vandalici e da eventi atmosferici.
 - all'esecuzione delle manutenzioni ordinarie, straordinarie e riparazioni dei beni patrimoniali, comprensivi impianti tecnologici ed attrezzature, provvedendo sia direttamente con il personale operaio, che avvalendosi della collaborazione di ditte esterne, a seconda della tipologia di intervento da eseguire.
- Garantire, a seguito di danneggiamenti l'efficienza e la sicurezza dei beni di proprietà del Comune affinché siano utilizzati costantemente dalla cittadinanza.

Finalità da conseguire:

Mantenere usufruibile il patrimonio comunale e riscuotere eventuali danni subiti dal comune per colpa di terzi.

Coerenza con il piano/i regionale/i di settore:

Nessuno

**MISSIONE 1: SERVIZI ISTITUZIONALI, GENERALI E DI GESTIONE
PROGRAMMA 6: UFFICIO TECNICO**

Motivazione delle scelte:

Il Servizio Manutenzione del Patrimonio provvede:

- all'acquisto dei dispositivi di Protezione individuale, materiale sanitario, ecc.
- a tutte le attività volte alla manutenzione ordinaria e straordinaria degli edifici comunali e delle attrezzature in genere. La manutenzione viene solitamente eseguita con interventi di falegnameria, idraulica, lavori edili, elettrici e dipinture con personale del comune acquistando direttamente i materiali necessari. Nel caso in cui i lavori richiedano una professionalità specifica, verranno affidati incarichi a ditte esterne. I lavori di manutenzione ordinaria al patrimonio comunale vengono eseguiti in base alle esigenze che si vengono a creare ordinariamente, alle urgenze per l'eliminazione dei pericoli per la pubblica incolumità nelle aree pubbliche ed al mantenimento di tutto il patrimonio comunale.
- al noleggio con operatore o senza di attrezzature e mezzi specifici, che non sono in dotazione al servizio per effettuare interventi di manutenzione al patrimonio comunale.
- alla manutenzione dei mezzi, automezzi ed attrezzature in dotazione a servizio manutenzione del patrimonio;
- alle verifiche obbligatorie di tutte le attrezzature e gli impianti presenti negli edifici di proprietà comunale, attrezzature ludiche, attrezzature in dotazione alle palestre comunali, ascensori, automatismi, impianti antincendio, porte di sicurezza e antincendio, impianti semaforici, impianti antintrusione, estintori, rilevazione fumi, ecc.
- alla manutenzione dell'impianto di videosorveglianza urbana.

L'utilizzo dei beni e l'usura dei mezzi rende necessaria la costante manutenzione.

Finalità da conseguire:

Garantire l'efficienza e la sicurezza dei beni ed automezzi in dotazione al servizio manutenzione del patrimonio.

Coerenza con il piano/i regionale/i di settore:

Nessuno

**MISSIONE 1: SERVIZI ISTITUZIONALI, GENERALI E DI GESTIONE
PROGRAMMA 7: ELEZIONI E CONSULTAZIONI POPOLARI – ANAGRAFE E STATO CIVILE**

Motivazione delle scelte:

Il Servizio Manutenzione del Patrimonio provvede:

- all'allestimento dei seggi elettorali in concomitanza con le varie consultazioni elettorali, provvedendo al trasloco degli arredi, al trasporto del materiale elettorale, all'allestimento degli spazi per l'affissione dei manifesti elettorali a mezzo incarico ad una ditta esterna. Relativamente al trasporto e alla manutenzione del materiale elettorale, in caso di imprevisti occorrenti durante le operazioni di consultazione elettorale, il servizio manutenzione del patrimonio provvede con il personale operaio comunale.

Si provvede inoltre all'acquisto di eventuali attrezzature in sostituzione di quelle danneggiate.
Adempiere ad obblighi di legge

Finalità da conseguire:

Consentire regolare svolgimento sia della pubblicità che delle consultazioni elettorali

Coerenza con il piano/i regionale/i di settore:

nessuno

**MISSIONE 1: SERVIZI ISTITUZIONALI, GENERALI E DI GESTIONE
PROGRAMMA 11: ALTRI SERVIZI GENERALI**

Motivazione delle scelte:

Il Servizio Manutenzione del Patrimonio provvede:

- al pagamento delle utenze di acqua, energia elettrica, gas, riscaldamento, spese telefoniche e pulizie degli uffici e dei locali ad uso pubblico;
- trasloco di arredi ed attrezzature in dotazione a tutti i servizi, avvalendosi o del personale operaio comunale o della collaborazione di ditte esterne;
- alla manutenzione dei mezzi, automezzi in dotazione a tutti servizi del Comune di Martellago;
- obblighi derivanti dall'erogazione dei servizi da parte delle rispettive società

Finalità da conseguire:

Mantenere attive tutte le utenze degli immobili comunali

Coerenza con il piano/i regionale/i di settore:

nessuno

**MISSIONE 4: ISTRUZIONE E DIRITTO ALLO STUDIO
PROGRAMMA 1: ISTRUZIONE PRESCOLASTICA**

Motivazione delle scelte:

Il Servizio Manutenzione del Patrimonio provvede:

- al pagamento delle utenze di acqua energia elettrica, gas, riscaldamento, spese telefoniche delle scuole dell'infanzia;
- a tutte le attività rivolte alla manutenzione ordinaria e straordinaria delle scuole dell'infanzia e delle attrezzature in genere. La manutenzione viene solitamente eseguita con interventi di falegnameria, idraulica, lavori edili, elettrici e dipinture con personale del comune, acquistando direttamente i materiali necessari. Nel caso in cui i lavori richiedano una professionalità specifica, verranno affidati opportuni incarichi a mezzo ditte esterne. I lavori di manutenzione ordinaria alle scuole dell'infanzia vengono eseguiti man mano che se ne presenta la necessità, ovvero secondo le urgenze e le priorità atte all'eliminazione dei pericoli per l'incolumità degli utenti delle scuole dell'infanzia.
- all'effettuazione delle verifiche periodiche obbligatorie degli edifici e degli impianti tecnologici.
- alla manutenzione dei giardini.

L'utilizzo degli edifici scolastici rende necessaria la loro continua manutenzione.

Obblighi derivanti dall'erogazione dei servizi da parte delle rispettive società.

Finalità da conseguire:

Garantire l'efficienza e la sicurezza degli edifici scolastici
Mantenere attive tutte le utenze degli immobili comunali

Coerenza con il piano/i regionale/i di settore:

nessuno

**MISSIONE 4: ISTRUZIONE E DIRITTO ALLO STUDIO
PROGRAMMA 2: ALTRI ORDINI DI ISTRUZIONE NON UNIVERSITARIA****Motivazione delle scelte:**

Il Servizio Manutenzione del Patrimonio provvede:

- al pagamento delle utenze di acqua energia elettrica, gas, riscaldamento, spese telefoniche delle scuole primarie e secondarie di primo grado;
 - allo svolgimento di tutte le attività volte alla manutenzione ordinaria e straordinaria delle scuole primarie, secondarie di 1° e delle attrezzature in genere. La manutenzione viene solitamente eseguita con interventi di falegnameria, idraulica, lavori edili, elettrici e dipinture con personale del comune acquistando direttamente i materiali necessari. Nel caso in cui i lavori richiedano una professionalità specifica, verranno affidati opportuni incarichi a mezzo ditte esterne. I lavori di manutenzione ordinaria alle scuole primarie e secondarie di 1° vengono eseguiti in base alle esigenze che si vengono a creare ordinariamente, ovvero secondo le urgenze e le priorità atte all'eliminazione dei pericoli per l'incolumità degli utenti nelle scuole primarie e secondarie di 1°.
- Si provvede inoltre all'effettuazione delle verifiche periodiche obbligatorie degli impianti tecnologici e delle strutture.
Si provvede anche alla manutenzione dei giardini.
L'utilizzo degli edifici scolastici rende necessaria la loro continua manutenzione.

Finalità da conseguire:

Garantire l'efficienza e la sicurezza degli edifici scolastici
Mantenere attive tutte le utenze degli immobili comunali

Coerenza con il piano/i regionale/i di settore:

nessuno

**MISSIONE 5: TUTELA E VALORIZZAZIONE DEI BENI E DELLE ATTIVITA' CULTURALI
PROGRAMMA 1: VALORIZZAZIONE DEI BENI DI INTERESSE STORICO****Motivazione delle scelte:**

Il Servizio Manutenzione del Patrimonio provvede ad effettuare i controlli e le verifiche della ciminiera dell'ex fornace ubicata in zona industriale di Martellago. Provvede alla ordinaria manutenzione e gestione dell'Auditorium SS Salvatore, ex oratorio di Villa Grimani Morosini, in uso al Comune fino alla scadenza della convenzione in essere con la proprietà. L'immobile è di interesse storico. La conservazione e l'utilizzo degli immobili rende necessaria la loro continua manutenzione.

Finalità da conseguire:

Garantire l'efficienza e la sicurezza degli immobili.

Coerenza con il piano/i regionale/i di settore:

nessuno

**MISSIONE 5: TUTELA E VALORIZZAZIONE DEI BENI E DELLE ATTIVITA' CULTURALI
PROGRAMMA 2: ATTIVITA' CULTURALI E INTERVENTI DIVERSI NEL SETTORE CULTURALE**

Motivazione delle scelte:

Il Servizio Manutenzione del Patrimonio provvede:

- al pagamento delle utenze di acqua, energia elettrica, gas, delle aree esterne adibite per le manifestazioni;
- Consentire lo svolgimento di manifestazioni di interesse comunale
- al trasporto e alla consegna dei materiali necessari per organizzare la manifestazione (sedie, pedane, tavoli..), che vengono dati in uso dal Comune direttamente nei siti dove avviene la manifestazione.

Finalità da conseguire:

Garantire le utenze per lo svolgimento di manifestazioni

Coerenza con il piano/i regionale/i di settore:

nessuno

**MISSIONE 6: POLITICHE GIOVANILI, SPORT E TEMPO LIBERO
PROGRAMMA 1: SPORT E TEMPO LIBERO**

Motivazione delle scelte:

Il Settore Gestione del Territorio collabora tramite due servizi (serv. Lavori Pubblici ed Espropri e serv. Manutenzione del Patrimonio) alle seguenti attività:

- erogazione di contributo convenzionale alla società sportive di calcio per la gestione degli impianti sportivi comunali;
- attività di realizzazione, manutenzione ordinaria e straordinaria di tutte le palestre comunali, manutenzione straordinaria degli impianti sportivi compresi i campi da calcio.

Per tali strutture e impianti il Settore Gestione del Territorio provvede agli adeguamenti di legge, ai controlli e al mantenimento degli standard qualitativi e di sicurezza conseguiti nel tempo (rinnovi CPI, mantenimento delle omologazioni degli impianti sportivi, rinnovo delle omologazioni ISPESL degli impianti meccanici, elettrici e termoidraulici).

Il Servizio Manutenzione del Patrimonio provvede:

- al pagamento delle utenze di acqua, energia elettrica, gas, riscaldamento, spese telefoniche degli impianti sportivi e delle palestre comunali e, solo per queste ultime, anche delle spese per le pulizie;
- a tutte le attività volte alla manutenzione ordinaria e straordinaria di tutte le palestre comunali, delle attrezzature in genere ed alla manutenzione straordinaria degli impianti sportivi compresi i campi da calcio. La manutenzione viene solitamente eseguita con interventi di falegnameria, idraulica, lavori edili, elettrici e dipinture con personale del Comune, acquistando direttamente i materiali necessari. Nel caso in cui i lavori richiedano una professionalità specifica, verranno affidati opportuni

incarichi a mezzo ditte esterne. I lavori di manutenzione ordinaria degli impianti sportivi e delle palestre comunali vengono eseguiti in base alle esigenze che si vengono a creare ordinariamente, alle urgenze per l'eliminazione dei pericoli per la pubblica incolumità negli impianti sportivi e delle palestre comunali. Si provvede inoltre all'effettuazione delle verifiche periodiche obbligatorie degli impianti sportivi e delle palestre comunali.

L'utilizzo degli impianti sportivi rende necessaria la loro continua manutenzione
Obblighi derivanti dall'erogazione dei servizi da parte delle rispettive società

Finalità da conseguire:

Garantire l'efficienza e la sicurezza degli impianti sportivi
Mantenere attive tutte le utenze degli immobili comunali

Coerenza con il piano/i regionale/i di settore:

nessuno

**MISSIONE 8: ASSETTO DEL TERRITORIO ED EDILIZIA ABITATIVA
PROGRAMMA 1: URBANISTICA E ASSETTO DEL TERRITORIO**

Motivazione delle scelte:

Il Servizio Manutenzione del Patrimonio provvede:

- all'esecuzione delle manutenzioni ordinarie riparazioni e messa a norma delle attrezzature e degli elementi di arredo urbano presenti nelle aree comunali;
- all'acquisto di eventuali ulteriori elementi sia per sostituire quelli non più utilizzabili, sia per incrementare quelli esistenti;

L'utilizzo delle attrezzature e degli elementi di arredo urbano rende necessaria la loro continua manutenzione.

Finalità da conseguire:

Garantire l'efficienza e la sicurezza delle attrezzature e degli elementi di arredo urbano
Mantenere attive tutte le utenze degli immobili comunali

Coerenza con il piano/i regionale/i di settore:

nessuno

**MISSIONE 9: SVILUPPO SOSTENIBILE E TUTELA DEL TERRITORIO DELL'AMBIENTE
PROGRAMMA 1: DIFESA DEL SUOLO**

Motivazione delle scelte:

Il Servizio Manutenzione del Patrimonio provvede alle seguenti attività:

- Pulizia Fossati comunali;
- Sfalci delle banchine stradali;
- Pulizia Pozzetti e collettori di raccolta e smaltimento delle acque meteoriche.

Nel tempo, causa di crescita di vegetazione o di sedimentazione di fango e detriti, i sistemi di raccolta delle acque meteoriche tendono a perdere la loro capacità di raccolta, con aumento del rischio idraulico.

Finalità da conseguire:

Mantenere in efficienza la rete secondaria di raccolta delle acque meteoriche per non aggravare il rischio idraulico nel territorio

Coerenza con il piano/i regionale/i di settore:

nessuno

MISSIONE 9: SVILUPPO SOSTENIBILE E TUTELA DEL TERRITORIO DELL'AMBIENTE**PROGRAMMA 2: TUTELA, VALORIZZAZIONE E RECUPERO AMBIENTALE****Motivazione delle scelte:**

Il Servizio Manutenzione del Patrimonio provvede:

- all'esecuzione delle manutenzioni del verde pubblico e delle strutture ivi presenti con esecuzione di sfalcio dell'erba delle siepi delle banchine stradali, potature delle alberature comunali, il mantenimento delle aiuole fiorite sia nei parchi che nelle rotatorie;
- acquisto e piantumazione delle alberature per l'iniziativa 'Nuovi nati' nell'anno;

Il naturale sviluppo della vegetazione ne rende necessaria la cura continua.

Finalità da conseguire:

Mantenere usufruibili le aree a verde comunali.

Coerenza con il piano/i regionale/i di settore:

nessuno

MISSIONE 9: SVILUPPO SOSTENIBILE E TUTELA DEL TERRITORIO DELL'AMBIENTE**PROGRAMMA 4: SERVIZIO IDRICO INTEGRATO****Motivazione delle scelte:**

Il servizio si occupa del mantenimento in efficienza della raccolta e smaltimento delle acque piovane attraverso la manutenzione di caditoie, tombini, vasche di raccolta ecc.

Nel tempo, causa di sedimentazione di fango e detriti, i sistemi di raccolta delle acque meteoriche tendono a perdere la loro capacità di raccolta, con aumento del rischio idraulico.

Finalità da conseguire:

Mantenere in efficienza i sistemi di raccolta delle acque meteoriche per non aggravare il rischio idraulico nel territorio

Coerenza con il piano/i regionale/i di settore:

nessuno

MISSIONE 9: SVILUPPO SOSTENIBILE E TUTELA DEL TERRITORIO DELL'AMBIENTE**PROGRAMMA 5: AREE PROTETTE, PARCHI NATURALI, PROTEZIONE NATURALISTICA E FORESTAZIONE**

Motivazione delle scelte:

Servizio Manutenzione del Patrimonio, provvede:

Alla gestione e manutenzione del Parco Laghetti con sfalcio dell'erba, rimozione alberature morte, piantumazione di nuove alberature. Il naturale sviluppo della vegetazione del parco laghetti ne rende necessaria la cura continua.

Finalità da conseguire:

Mantenere usufruibili le aree del parco laghetti.

Coerenza con il piano/i regionale/i di settore:

nessuno

**MISSIONE 10: TRASPORTI E DIRITTO ALLA MOBILITA'
PROGRAMMA 5: VIABILITA' ED INFRASTRUTTURE STRADALI****Motivazione delle scelte:**

Servizio Manutenzione del Patrimonio, provvede:

Alla manutenzione ordinaria e straordinaria delle strade pubbliche, delle piste ciclabili e dei marciapiedi, con interventi di ripristino del piano viabile. Mantenimento e riqualificazione degli impianti di pubblica illuminazione e degli impianti semaforici e della segnaletica verticale ed orizzontale.

Nel tempo i beni sono soggetti ad usura e necessitano di manutenzione ordinaria e straordinaria

Finalità da conseguire:

Mantenere in efficienza la viabilità comunale sia delle infrastrutture che delle opere accessorie

Coerenza con il piano/i regionale/i di settore:

nessuno

**MISSIONE 11: SOCCORSO CIVILE
PROGRAMMA 1: SISTEMA DI PROTEZIONE CIVILE**

FUNZIONE TRASFERITA NELL'UNIONE DEI COMUNI DEL MIRANESE DAL 1.1.2015

Motivazione delle scelte:

Il servizio Manutenzione del Patrimonio provvede alla gestione della sede operativa del gruppo comunale di protezione civile. L'utilizzo della sede operativa del Gruppo Comunale di protezione Civile rende necessaria la sua continua manutenzione.

Finalità da conseguire:

Garantire la funzionalità e la sicurezza della sede operativa del Gruppo Comunale di protezione Civile

Coerenza con il piano/i regionale/i di settore:

nessuno

**MISSIONE 12: DIRITTI SOCIALI, POLITICHE SOCIALI E FAMIGLIA
PROGRAMMA 1: INTERVENTI PER L'INFANZIA E I MINORI E PER ASILO NIDO**

Motivazione delle scelte:

Il Servizio Manutenzione del Patrimonio provvede:

- a tutte le attività volte alla manutenzione straordinaria dell'asilo nido. La manutenzione viene solitamente eseguita con interventi di falegnameria, idraulica, lavori edili, elettrici e dipinture con personale del comune acquistando direttamente i materiali necessari. Nel caso in cui i lavori richiedano una professionalità specifica, verranno affidati opportuni incarichi a mezzo ditte esterne.
- si provvede inoltre all'effettuazione delle verifiche periodiche obbligatorie dei giochi esterni.
- si provvede anche alla manutenzione dei giardini.

Il contratto di concessione del servizio di asilo nido, prevede che restino a carico del comune gli interventi di manutenzione straordinaria

Finalità da conseguire:

Garantire la funzionalità e la sicurezza della dell'asilo nido

Coerenza con il piano/i regionale/i di settore:

nessuno

**MISSIONE 12: DIRITTI SOCIALI, POLITICHE SOCIALI E FAMIGLIA
PROGRAMMA 7: PROGRAMMAZIONE E GOVERNO DELLA RETE DEI SERVIZI SOCIO SANITARI E SOCIALI**

Motivazione delle scelte:

Il Servizio Manutenzione del Patrimonio provvede a tutte le attività volte alla manutenzione ordinaria e straordinaria degli uffici dei servizi sociali e delle attrezzature in genere. La manutenzione viene solitamente eseguita con interventi di falegnameria, idraulica, lavori edili, elettrici e dipinture con personale del Comune acquistando direttamente i materiali necessari. Nel caso in cui i lavori richiedano una professionalità specifica, verranno affidati opportuni incarichi a mezzo ditte esterne. I lavori di manutenzione ordinaria degli uffici dei servizi sociali vengono eseguiti in base alle esigenze che si vengono a creare ordinariamente, alle urgenze per l'eliminazione dei pericoli per gli utenti degli uffici dei servizi sociali, al fine di preservarne l'incolumità.

L'utilizzo degli uffici dei servizi sociali rende necessaria la sua continua manutenzione.

Finalità da conseguire:

Garantire la funzionalità e la sicurezza degli uffici dei servizi sociali

Coerenza con il piano/i regionale/i di settore:

nessuno

MISSIONE 12: DIRITTI SOCIALI, POLITICHE SOCIALI E FAMIGLIA

PROGRAMMA 8: COOPERAZIONE E ASSOCIAZIONISMO

Motivazione delle scelte:

Il Servizio Manutenzione del Patrimonio provvede all'erogazione di servizi in collaborazione con associazioni di volontariato, in merito alla piccola manutenzione del patrimonio e del mantenimento del decoro ambientale.

Finalità da conseguire:

Collaborare con le associazioni per impiegare utenti.

Coerenza con il piano/i regionale/i di settore:

Nessuno

MISSIONE 12: DIRITTI SOCIALI, POLITICHE SOCIALI E FAMIGLIA

PROGRAMMA 9: SERVIZIO NECROSCOPICO E CIMITERIALE

Motivazione delle scelte:

Servizio Manutenzione del Patrimonio, provvede a:

Gestire i cimiteri, provvedendo alla sorveglianza, custodia e manutenzione ordinaria del verde dei percorsi delle siepi, garantendo il servizio di inumazione e tumulazione ed operazioni di estumulazione ed esumazioni ordinarie. Il servizio è affidato ad una ditta esterna.

Disposizioni di legge che assegnano ai comuni le operazioni di polizia mortuaria

Finalità da conseguire:

Consentire la corretta esecuzione delle operazioni di tumulazione ed inumazione oltre che la manutenzione degli spazi cimiteriali

Coerenza con il piano/i regionale/i di settore:

nessuno

SERVIZIO PATRIMONIO E AMBIENTE

Risorse umane da impiegare:

Categoria	Profilo	note
D	Istruttore direttivo tecnico	Tempo pieno (con incarico di responsabile istruttorie autorizzazioni paesaggistiche)
B	Collaboratore tecnico	Tempo pieno

Risorse strumentali da utilizzare:

Vedere tabelle riportate nella sezione "Risorse Strumentali".

MISSIONE 1: SERVIZI ISTITUZIONALI, GENERALI E DI GESTIONE PROGRAMMA 5: GESTIONE DEI BENI DEMANIALI E PATRIMONIALI

Motivazione delle scelte:

Il Servizio provvede alla gestione dei beni immobili, sotto gli aspetti di seguito descritti.

Sotto l'aspetto inventariale al fine della redazione del Conto del Patrimonio (in collaborazione con il Settore Economico Finanziario), l'Ufficio ha provveduto all'aggiornamento continuo dell'inventario (revisionato completamente dall'Ufficio nel 2008). Sono state apportate inoltre delle modifiche all'inventario dei beni immobili in adeguamento ai nuovi principi contabili definiti dal DLgs 118/2011 e succ. modif.ed integr.

Dal 2017 le rilevazioni contabili economico patrimoniali, prima eseguite dall'Ufficio Patrimonio ed Ambiente, sono state affidate dal Settore Economico Finanziario ad una ditta specializzata.

Per quanto riguarda gli immobili dati in affitto, in locazione o in concessione, l'Ufficio verifica la regolarità dei pagamenti e gli aggiornamenti dei canoni, nonché provvede al rinnovo o alla stipula dei relativi contratti. Vengono inoltre stipulate o rinnovate convenzioni per l'uso di immobili da parte di associazioni (centri anziani, associazioni di volontariato ecc.). Vengono gestiti le concessioni e gli affitti di vari immobili quali: edifici del patrimonio disponibile, aree per antenne di telefonia cellulare, aree attrezzate ecc;

Si provvede inoltre al pagamento ad altri enti (Demanio regionale, Consorzio di Bonifica ecc.) di imposte e canoni di concessione.

Il Servizio cura anche i rapporti con le amministrazioni condominiali di edifici che comprendono alloggi di proprietà Comunale e provvede al pagamento delle spese condominiali per la quota millesimale di competenza.

Per quanto riguarda gli alloggi di proprietà comunale gestiti dall'ATER, il 18.03.2019 è stata sottoscritta una nuova convenzione per l'amministrazione, la gestione e la valorizzazione degli alloggi di ERP di proprietà del Comune di Martellago. L'attività è meglio descritta al punto Missione 8, Programma 2.

Il Servizio provvede alla compilazione on-line dell'inventario dei beni immobili degli enti pubblici sul portale internet MEF del Ministero del Tesoro

“Patrimonio della P.A. a valori di mercato”, adempimento previsto dall’art. 2, comma 222, legge Finanziaria 2010. Nello stesso portale si provvede annualmente anche ad aggiornare l’elenco delle concessioni sui beni del demanio comunale.

In applicazione all’art. 58 della Legge 133/2008 predispone annualmente la redazione del Piano delle Alienazioni e Valorizzazioni da sottoporre all’approvazione degli organi preposti.

Dal 2014, con l’adozione del Regolamento per l’assegnazione degli orti sociali, l’Ufficio assegna, appezzamenti di terreno in concessione d’uso per la realizzazione di orti sociali.

Trattasi di adempimenti necessari per la corretta gestione del patrimonio Comunale.

Con deliberazione di Giunta Comunale n. 120 del 10.05.2019 è stata accolta la proposta della società Officinae Verdi Group S.P.A., per la realizzazione di un intervento di efficientamento energetico di due alloggi di Edilizia Residenziale Pubblica, siti in via Roma , 71, 73. L’intervento è oggetto di convenzione sottoscritta tra il Comune e Officinae Verdi Group S.P.A. e verrà progettato ed eseguito dalla società stessa, mediante finanziamento della Commissione Europea nell’ambito di un progetto europeo Horizon- Rebuild, senza alcun onere per il Comune. L’Ufficio ha seguito la predisposizione della convenzione con la società proponente, nonché i contatti con l’ATER, con gli inquilini degli alloggi comunali e con le proprietà confinanti nello stesso fabbricato. L’intervento è in fase di progettazione.

Finalità da conseguire:

Avere il controllo dello stato patrimoniale, valorizzare il patrimonio, riscuotere i corrispettivi.

Coerenza con il piano/i regionale/i di settore:

L’attività è coerente con le normative nazionali e regionali

MISSIONE 1: SERVIZI ISTITUZIONALI, GENERALI E DI GESTIONE

PROGRAMMA 6: UFFICIO TECNICO

Motivazione delle scelte:

Autorizzazioni Paesaggistiche. Dal gennaio 2011 il Responsabile del Servizio Patrimonio ed Ambiente è stato nominato Responsabile del Procedimento delle pratiche edilizie in zone sottoposte a vincolo Paesaggistico (ex legge Galasso), per il Comune di Martellago e per il Comune di Morgano, fino al 30.03.2020. Esegue pertanto le istruttorie delle istanze di autorizzazione paesaggistica. Per ogni pratica invia la relativa documentazione, accompagnata da una proposta di provvedimento, alla Soprintendenza per il parere di competenza.

Acquisizione aree strade al Demanio. L’Ufficio Patrimonio ed Ambiente predispone gli atti per l’acquisizione al demanio comunale di strade di uso pubblico da oltre 20 anni in applicazione della Legge 448/1998. Dopo l’adozione dell’atto del Consiglio Comunale, l’Ufficio, utilizzando gli appositi software, provvede alla registrazione presso l’Agenzia delle Entrate ed alla trascrizione delle note relative alle varie particelle catastali all’Agenzia del Territorio.

Trattasi di adempimenti istituzionali obbligatori e di riordino del Demanio stradale.

Finalità da conseguire:

Svolgere le istruttorie finalizzate al rilascio dei permessi di costruire in zone vincolate. Acquisire al patrimonio aree utilizzate come sedime stradale da più di vent’anni.

Coerenza con il piano/i regionale/i di settore:

L’attività è coerente con le normative nazionali e regionali.

MISSIONE 8: ASSETTO DEL TERRITORIO ED EDILIZIA ABITATIVA

PROGRAMMA 2: EDILIZIA RESIDENZIALE PUBBLICA E LOCALE E PIANI DI EDILIZIA ECONOMICO-POPOLARE

Motivazione delle scelte:

Il Servizio Patrimonio e Ambiente segue i rapporti con l'ATER per quanto riguarda la gestione affidata, compresa la riscossione degli affitti e la rendicontazione delle spese degli affitti. Inoltre si occupa, sempre attraverso l'ATER, di fare seguire i lavori di manutenzione necessari in occasione della rassegnazione degli alloggi sfitti o in generale per il buon mantenimento degli stessi. Trattasi di attività derivanti da convenzioni stipulate con l'ATER e da obblighi di legge.

Finalità da conseguire:

Gestire gli immobili di edilizia residenziale pubblica e provvedere alla manutenzione degli immobili, soprattutto nei casi di alloggi sfitti in modo che possano essere riassegnati.

Coerenza con il piano/i regionale/i di settore:

L'attività è coerente con le normative nazionali e regionali sull'Edilizia Residenziale Pubblica.

MISSIONE 9: SVILUPPO SOSTENIBILE E TUTELA DEL TERRITORIO DELL'AMBIENTE

PROGRAMMA 2: TUTELA, VALORIZZAZIONE E RECUPERO AMBIENTALE

Motivazione delle scelte:

Al fine della salvaguardia delle arginature dei corsi d'acqua e di prevenire altri danni nel territorio rurale, il Servizio Patrimonio ed Ambiente provvede in caso di segnalazione di presenza di nutrie, a richiedere l'intervento della Città Metropolitana di Venezia, se si tratta di territorio cacciabile, oppure ad incaricare una ditta autorizzata per svolgere il servizio di eradicazione dell'animale nei territori urbanizzati di competenza.

Al fine di salvaguardare il territorio dagli effetti dell'incuria di terreni da parte dei proprietari, l'Ufficio, in collaborazione con la Polizia Locale, provvede ad invitare i proprietari dei terreni o fabbricati in stato di abbandono, ad effettuare lo sfalcio delle erbacce, la pulizia e il riordino delle aree, per prevenire la proliferazione di insetti e animali nocivi, nonché per il decoro dell'ambiente.

Finalità da conseguire:

Salvaguardare il territorio dall'abbandono e dal degrado.

Adempiere alle funzioni attribuite al Comune nell'ambito del Piano Regionale Triennale della eradicazione della nutria

Coerenza con il piano/i regionale/i di settore:

L'attività è coerente con il Piano Regionale Triennale della eradicazione della nutria approvato dalla Regione con DGRV 1545/2016.

MISSIONE 9: SVILUPPO SOSTENIBILE E TUTELA DEL TERRITORIO DELL'AMBIENTE PROGRAMMA 3: RIFIUTI

Motivazione delle scelte:

I servizi di igiene ambientale sono servizi essenziali e vengono affidati a VERITAS S.p.A. in quanto società in house providing costituita ai sensi dell'art. 113, comma 5, lett. c) del d.lgs. 18 agosto 2000, n. 267, con intero capitale pubblico. Con deliberazione di Consiglio Comunale n. 66 del 27/11/2013 è stata approvata la relazione tecnica-economica che dimostra, ai sensi e per gli effetti dell'art. 34, comma 21 del d.l. n. 179/2012, l'efficienza e l'economicità della gestione a mezzo della società VERITAS s.p.a., e la conformità al diritto comunitario e nazionale.

L'Ufficio sovrintende ai servizi di igiene ambientale (asporto rifiuti, pulizia strade, derattizzazione), che sono affidati a VERITAS S.p.A. e vengono svolti secondo un Progetto Tecnico Economico che viene aggiornato ed approvato ogni anno con deliberazione di Giunta. I costi di tali servizi sono definiti dal Piano Finanziario dei servizi relativi al ciclo dei rifiuti. Tale Piano Finanziario viene adottato annualmente con deliberazione di Consiglio Comunale e trasmesso al Consiglio di Bacino per l'approvazione di competenza ai sensi dell'art. 9, comma 2°, della Convenzione stipulata fra i Comuni che ne fanno parte. L'Ufficio, oltre a collaborare con gli Uffici di VERITAS per la redazione degli atti su citati predispone gli atti per la loro approvazione, mette in atto, sotto la direttiva dell'Amministrazione, delle campagne di informazione e sensibilizzazione sulla raccolta differenziata e sul rispetto dell'Ambiente. L'Ufficio fornisce costantemente informazioni ai cittadini sui servizi.

L'attività dell'Ecocentro comunale, anche dopo l'affidamento a VERITAS S.p.A. avvenuto nel settembre 2010, viene regolarmente monitorata e controllata dall'Ufficio. Nel 2018 con deliberazione del Consiglio Comunale n. 52 del 28.11.2018, è stato approvato il nuovo regolamento dell'Ecocentro o centro di raccolta differenziata C.R.D., in adeguamento alle normative vigenti e con un orario di apertura più funzionale a soddisfare le esigenze degli utenti.

Vengono monitorate le analisi dei rifiuti da riciclare al fine di verificare la qualità del materiale che sarà destinato a recupero e vendita.

In caso di abbandono di rifiuti l'Ufficio chiede l'intervento di VERITAS per la pulizia ed inoltre qualora sia possibile individuare i responsabili dell'abbandono viene chiesto l'intervento degli Ispettori Ambientali per l'applicazione delle sanzioni. L'Ufficio ha il compito di gestire le sanzioni elevate dagli Ispettori Ambientali di VERITAS, in violazioni di tale Regolamento, compresa la riscossione coattiva di quelle non pagate tramite concessionario della riscossione.

Finalità da conseguire:

Rispondere in modo efficiente ed efficace alle esigenze della collettività per quanto concerne il servizio di raccolta e smaltimento dei rifiuti solidi urbani.

Predisposizione del piano finanziario e della relazione per la successiva definizione del sistema tariffario (come da piano finanziario e relativo prospetto illustrativo).

Predisposizione dell'aggiornamento del progetto tecnico-economico da redigere annualmente per definire le modalità di espletamento del servizio.

Predisposizione di un eventuale piano finanziario ridefinito verso la fine dell'anno qualora si verificassero consistenti differenze nelle modalità o nei costi.

Predisposizione del piano finanziario consuntivo dell'anno precedente.

Fornire al cittadino servizi di buon livello qualitativo, soddisfacendo alle esigenze in tempi rapidi.

Incentivare la corretta differenziazione dei rifiuti.

Sensibilizzare i cittadini ed incentivarli alla collaborazione nella raccolta differenziata, attraverso campagne di informazione, da attuare in collaborazione di VERITAS, finalizzate principalmente ad ottenere una migliore qualità del materiale ricavato dalla raccolta differenziata.

Fornire ai cittadini la possibilità di conferire correttamente particolari tipologie di rifiuto mediante l'ecocentro Comunale.

Dal 2020 l'Ufficio si tiene informato e partecipa alle riunioni in Consiglio di Bacino, per quanto riguarda le modifiche apportate, ai criteri per la redazione dei Piani Economici Finanziari dei servizi relativi al ciclo dei rifiuti, dall'Autorità A.R.E.R.A., che sono tuttora in atto.

Coerenza con il piano/i regionale/i di settore:

L'attività è coerente con il Piano regionale per la gestione dei rifiuti urbani e speciali approvato con deliberazione di Deliberazione del Consiglio Regionale n. 30 del 29 aprile 2015., con le direttive del Consiglio di Bacino e con le norme stabilite dall'A.R.E.R.A.;

MISSIONE 9: SVILUPPO SOSTENIBILE E TUTELA DEL TERRITORIO DELL'AMBIENTE PROGRAMMA 4: SERVIZIO IDRICO INTEGRATO

Motivazione delle scelte:

Il servizio Idrico integrato è svolto dalla Società VERITAS S.p.A. in quanto società *in house providing* costituita ai sensi dell'art. 113, comma 5, lett. c) del d.lgs. 18 agosto 2000, n. 267. con intero capitale pubblico. La società partecipata gestisce la rete idrica e la rete fognaria e realizza nuove reti permettendo ad altri utenti di allacciarsi a tali servizi.

Al fine di adempiere alle funzioni del Comune per quanto riguarda le norme sul disinquinamento della Laguna veneta, l'Ufficio svolge le seguenti attività:

-Fino al gennaio 2017 l'Ufficio Ambiente del Comune ha provveduto ad emettere ordinanze ai privati per l'allacciamento ai nuovi tratti di rete fognaria. L'Ufficio ha il compito di raccogliere i modelli compilati dagli utenti che si allacciano, controllarne regolarità e trasmetterli alla sede di VERITAS;

-Dal febbraio 2017, in seguito alla realizzazione di nuovi tratti di fognatura, l'invito/ordinanza viene inviato direttamente da VERITAS agli utenti, i quali devono presentare richiesta di allacciamento, avvalendosi di un professionista abilitato. L'Ufficio Ambiente ha il compito di far eseguire gli allacciamenti nei casi di non ottemperanza all'invito di VERITAS.

- Fornisce agli utenti le informazioni generali, per quanto di competenza, sulla rete fognaria e sulle possibilità di allacciamento.

Finalità da conseguire:

Collaborare con il Consiglio di Bacino e con l'ente gestore VERITAS, per far allacciare più utenze possibili alla rete della fognatura pubblica in modo da contribuire alla salvaguardia dei corsi d'acqua e al disinquinamento della Laguna Veneta.

Coerenza con il piano/i regionale/i di settore:

L'attività è coerente con le norme nazionali e con il Piano regionale di risanamento delle acque adottato con deliberazione del Consiglio Regionale n. 962 del 01.09.1989 e con il Piano di Tutela delle Acque approvato con deliberazione di Consiglio Regionale n. 109/2009 e succ. modif. ed integr.

Decreto Legislativo n. 152/2006

Regolamento di fognatura dell'ex A.A.T.O Laguna di Venezia (ora Consiglio di Bacino)

**MISSIONE 9: SVILUPPO SOSTENIBILE E TUTELA DEL TERRITORIO DELL'AMBIENTE
PROGRAMMA 6: TUTELA E VALORIZZAZIONE DELLE RISORSE IDRICHE****Motivazione delle scelte:**

Il Servizio Patrimonio e Ambiente si occupa, per quanto di competenza, della tutela delle acque in diversi ambiti:

- nei casi di inquinamento nel far eseguire gli interventi di messa in sicurezza e di bonifica secondo la normativa vigente, mediante ditta autorizzata;
- rilascio di autorizzazioni allo scarico di acque domestiche o assimilate in aree non servite da pubblica fognatura e verifiche.

Finalità da conseguire:

Salvaguardare i corsi d'acqua dall'inquinamento.

Intervenire in tempi rapidi al fine di limitare i danni da inquinamento;

Adeguamento alle norme di legge sugli scarichi domestici.

Coerenza con il piano/i regionale/i di settore:

L'attività è coerente con le norme nazionali e con il Piano regionale di risanamento delle acque adottato con deliberazione del Consiglio Regionale n. 962 del 01.09.1989 e con il Piano di Tutela delle Acque approvato con deliberazione di Consiglio Regionale n. 109/2009 e succ. modif. ed integr., e con il DLGS 152/2006.

**MISSIONE 9: SVILUPPO SOSTENIBILE E TUTELA DEL TERRITORIO DELL'AMBIENTE
PROGRAMMA 8: QUALITA' DELL'ARIA E RIDUZIONE DELL'INQUINAMENTO**

Motivazione delle scelte:

Il Servizio Patrimonio e Ambiente, al fine di adempiere alle funzioni di competenza del Comune per la riduzione dell'inquinamento atmosferico, provvede a:

- emettere provvedimenti per la limitazione del traffico e del riscaldamento nel periodo invernale per limitare l'inquinamento atmosferico da polveri sottili;
- partecipa alle riunioni del Tavolo Tecnico Zonale della Città Metropolitana di Venezia, nelle quali vengono definite le azioni da intraprendere per limitare l'inquinamento atmosferico;
- fornire il parere di competenza in sede di conferenza di servizi per il rilascio di autorizzazioni alle emissioni in atmosfera di attività produttive;
- informare la cittadinanza sui provvedimenti adottati dall'Amministrazione per il risparmio energetico, tutela della qualità dell'aria ecc..;
- Sensibilizzare i cittadini a contribuire alla riduzione dell'inquinamento atmosferico, anche mediante giornate ecologiche e iniziative sulla mobilità che coinvolgono le scuole, organizzate in collaborazione con il Servizio Pubblica Istruzione.

L'Ufficio inoltre si occupa dell'inquinamento acustico, in particolare:

- seguendo i procedimenti nei casi di inquinamento avvalendosi del supporto tecnico dell'ARPAV;
- rilasciando autorizzazioni in deroga per attività temporanee;

Dall'inizio del 2020, l'ufficio si sta occupando della revisione completa del Piano di Classificazione Acustica del territorio Comunale, provvedendo all'affidamento di un incarico ad uno studio specializzato ed a seguire le fasi del lavoro

Finalità da conseguire:

Contribuire alla riduzione dell'inquinamento atmosferico.

Coerenza con il piano/i regionale/i di settore:

L'attività è coerente con la normativa nazionale e con il Piano Regionale di Tutela e Risanamento dell'Atmosfera e con il Piano Comunale di Classificazione Acustica.

MISSIONE 11: SOCCORSO CIVILE**PROGRAMMA 2: INTERVENTI A SEGUITO DI CALAMITÀ NATURALI****Motivazione delle scelte:**

Il Servizio provvede, nel caso si verificano calamità, a:

- valutare l'entità dei danni provocati dall'evento calamitoso;
- inoltrare la richiesta di riconoscimento dello stato di crisi.
- raccogliere le richieste di contributo, all'istruttoria.
- trasmettere i dati al Servizio Protezione Civile della Regione, introitare i fondi assegnati, assegnare i contributi agli aventi diritto;
- rendicontare alla Regione quanto liquidato.

Finalità da conseguire:

Ottenere il riconoscimento dello "Stato di Crisi" in seguito a calamità e assegnare i fondi per il ripristino dei danni subiti in seguito a calamità.

Coerenza con il piano/i regionale/i di settore:

L'attività è coerente con la normativa nazionale e regionale in materia.

MISSIONE 13: TUTELA DELLA SALUTE**PROGRAMMA 7: ULTERIORI SPESE IN MATERIA SANITARIA**

Motivazione delle scelte:

Il Servizio Patrimonio e Ambiente, provvede a :

- raccogliere le segnalazioni, verificare mediante sopralluoghi l'eventuale presenza di insetti nocivi come vespe calabroni ecc. in aree pubbliche e far eseguire interventi di disinfestazione mediante ditta specializzata.
- eseguire la disinfestazione contro le zanzare, con trattamenti larvicidi dei pozzetti stradali ed eventuali trattamenti adulticidi nelle aree verdi, secondo le direttive dell'ULSS 3;
- limitare la proliferazione di ratti, mediante incarico a una ditta specializzata che provvede ad effettuare gli interventi, su aree pubbliche, ordinati dall'Ufficio.
- programmare ed affidare a una ditta specializzata gli interventi di lotta contro alla Processionaria del Pino, da effettuare mediante endoterapia da applicare sul tronco delle piante (cedri e pini);
- per quanto di competenza al funzionamento del canile consortile gestito dall'ENPA, provvedendo alla liquidazione delle spese a carico del Comune di Martellago per la cattura ed il mantenimento dei cani randagi.

Finalità da conseguire:

- Far fronte alla proliferazione di insetti o animali nocivi per le persone;
- effettuare efficacemente la lotta obbligatoria contro la proliferazione delle zanzare e seguire le indicazioni dell'ULSS sulla prevenzione della diffusione di eventuali malattie trasmesse da tali insetti
- salvaguardare le piante ornamentali del Comune;
- Salvaguardare il benessere animale

Coerenza con il piano/i regionale/i di settore:

L'attività è coerente con la seguente normativa:

- D.G.R. n. 2204 del 9/08/2002, "Programma triennale di sorveglianza e controllo regionale della diffusione di *Aedes Albopictus* (zanzara tigre) e dei culicidi antropofili"
- D.G.R. n. 324 del 14/02/2006, "Linee guida per l'organizzazione e la gestione delle attività di disinfezione e disinfestazione da ratti e zanzare";
- Ordinanza del 10/08/2016 il Ministero della Salute;
- legge n. 281 del 14.08.1991 "Legge quadro in materia di animali di affezione e prevenzione del randagismo" che prevede la cattura ed il ricovero degli animali vaganti a carico del comune tramite i servizi veterinari della Unità Sanitaria Locale;
- Legge Regionale n. 60 del 28.12.1993 "Tutela degli animali d'affezione e prevenzione del randagismo";

**MISSIONE 17: ENERGIA E DIVERSIFICAZIONE DELLE FONTI ENERGETICHE
PROGRAMMA 1: FONTI ENERGETICHE****Motivazione delle scelte:**

Il Servizio Patrimonio e Ambiente, provvede a:

- seguire l'attuazione delle azioni del Piano d'Azione per l'Energia Sostenibile (P.A.E.S.), approvato per la prima volta nel 2012 più volte aggiornato di cui l'ultima nel 2017, che fa parte degli impegni assunti dal "Patto dei Sindaci". Si tratta di un'iniziativa della Commissione Europea finalizzata alla diminuzione delle emissioni di CO2 nell'atmosfera, attraverso il risparmio energetico e lo sviluppo dell'energia sostenibile. Come da impegni assunti con la sottoscrizione del Patto dei Sindaci, l'Ufficio provvede, avvalendosi della collaborazione di uno studio professionale, al monitoraggio biennale del Piano ed all'aggiornamento delle Azioni, tra le quali ad esempio la sostituzione delle lampade degli impianti di pubblica illuminazione, l'installazione di colonnine per la ricarica di auto elettriche ecc.. Nel 2020 l'Ufficio ha continuato a seguire gli aggiornamenti forniti dalla Città Metropolitana di Venezia sul tema del Nuovo Patto dei Sindaci e del P.A.E.S.C., ed ha predisposto la deliberazione per l'adesione da parte del Comune di Martellago, avvenuta con deliberazione di Consiglio Comunale del 14.05.2020.

- Gestire la produzione e gli introiti dell'impianto fotovoltaico di proprietà Comunale installato sul tetto della Caserma dei Carabinieri. L'Ufficio controlla la produzione annuale di energia e i relativi benefici economici, erogati dal Gestore dei Servizi Energetici GSE S.p.A., società con la quale il Comune di Martellago ha stipulato una convenzione per la produzione e l'immissione in rete di energia e per l'incentivo previsto dalla normativa vigente in materia di energia da fonti rinnovabili
- Realizzare una rete di postazioni di ricarica per auto elettriche mediante accordi con società specializzate nel settore che propongono l'installazione gratuita delle colonnine di ricarica e la successiva gestione del servizio. E' stata sottoscritta una convenzione con una società che provvederà ad installare 6 colonnine di ricarica nel 2020.

Finalità da conseguire:

Raggiungere gli obiettivi previsti dal Piano d'Azione per l'Energia Sostenibile al fine della riduzione delle emissioni di CO2.

Coerenza con il piano/i regionale/i di settore:

L'attività è coerente con la normativa e con le iniziative della Commissione Europea in materia di emissioni in atmosfera e risparmio energetico.

MISSIONE 12: DIRITTI SOCIALI, POLITICHE SOCIALI E FAMIGLIA

PROGRAMMA 9: SERVIZIO NECROSCOPICO E CIMITERIALE

Il servizio si occupa dell'affidamento del servizio di illuminazione votiva nei cimiteri comunali ad una ditta specializzata nel settore, che gestisce il rapporto con l'utenza (allacciamenti, erogazione energia, manutenzione e riscossione canoni). La ditta affidataria, quale corrispettivo per la concessione del servizio, versa al Comune una percentuale sul canone di abbonamento annuo riscosso dagli utenti. Il contratto per la concessione del servizio, che è stato riaffidato nel 2020 ad una ditta specializzata, prevede il versamento al Comune, di una quota percentuale sul canone annuo per ogni lampada votiva installata, da parte della ditta affidataria. La durata prevista della concessione sarà di 3 anni rinnovabili per altri 3, più eventuale proroga tecnica di 180 giorni.

SETTORE EDILIZIA PRIVATA RESPONSABILE: GEOM. DENIS CORO'

SERVIZIO EDILIZIA PRIVATA

Risorse umane da impiegare:

Categoria	Profilo	note
D	Istruttore direttivo tecnico – posizione organizzativa	Tempo pieno
D	Istruttore direttivo tecnico	Tempo pieno
C	Istruttore amministrativo contabile	Tempo pieno
C	Istruttore tecnico	Tempo pieno
B	Esecutore amministrativo	Tempo pieno

Risorse strumentali da utilizzare:

Vedere tabelle riportate nella sezione “Risorse Strumentali”.

MISSIONE 1: SERVIZI ISTITUZIONALI, GENERALI E DI GESTIONE
PROGRAMMA 6: UFFICIO TECNICO

Motivazione delle scelte:

Il Servizio Edilizia Privata, si occupa prevalentemente della gestione dell'attività edilizia promossa dai privati. L'Ufficio procede con l'istruttoria tecnica al fine di verificare il rispetto della vigente disciplina edilizia – urbanistica, delle istanze di Permesso di Costruire, delle Segnalazioni Certificate di Inizio Attività e delle Comunicazioni di Inizio lavori, presentate dai privati e dai professionisti dagli stessi incaricati. Per le istanze di Permesso di Costruire il Responsabile del Settore si avvale del supporto e parere della Commissione Edilizia Comunale e per procedimenti relativi al rilascio delle Autorizzazioni Paesaggistiche della Commissione Locale per il Paesaggio istituita con D.C.C. n. 18 del 12/06/2019.

Oltre alle normali attività connesse al procedimento amministrativo delle pratiche edilizie, viene fornito supporto tecnico agli agenti di P.G. nell'ambito di verifiche e accertamenti di regolarità edilizia, compresa l'adozione delle relative ordinanze di sospensione lavori e/o di ripristino dello stato dei luoghi.

L'ufficio, inoltre è responsabile delle entrate per il contributo di costruzione ex art. 16 del D.P.R. 380/01 (oneri primari – oneri secondari – costo di costruzione) e dei relativi rimborsi a seguito di rinuncia da parte dei titolari dei titoli edilizi ad attuare l'intervento edilizio.

Si segnala inoltre che il servizio predispose gli atti convenzionali e autorizzativi per l'esecuzione da parte del privato di opere di urbanizzazione a scomputo del contributo di costruzione e funzionali all'intervento edificatorio.

Dare attuazione alla strumentazione urbanistica comunale (Piano di Assetto del Territorio – Piano Regolatore Comunale – Piani degli Interventi).

Finalità da conseguire:

Assicurare la conformità edilizia urbanistica degli interventi edilizi promossi dai privati e garantire il loro corretto inserimento nel contesto urbano, ambientale e paesaggistico con riferimento alle tipologie, materiali e colorazioni.

Garantire le necessarie informazioni tecniche ai professionisti e ai cittadini che ne facciano richiesta.

Coerenza con il piano/i regionale/i di settore:

Nessuno.

**MISSIONE 5: TUTELA E VALORIZZAZIONE DEI BENI E DELLE ATTIVITA' CULTURALI
PROGRAMMA 1: VALORIZZAZIONE DEI BENI DI INTERESSE STORICO****Motivazione delle scelte:**

Viene erogato alle Parrocchie un contributo economico pari all'8% delle entrate degli oneri di urbanizzazione secondaria.

Dare attuazione alle disposizioni previste dalla Legge Regionale 44/1987.

Finalità da conseguire:

Contribuire alle spese per gli interventi di manutenzione, restauro e ristrutturazione degli edifici per il culto (chiese, canoniche, oratori...etc...).

Coerenza con il piano/i regionale/i di settore:

Nessuno.

SETTORE SERVIZI DEMOGRAFICI E RELAZIONI CON IL PUBBLICO

RESPONSABILE: DOTT.SSA SONIA PATTARO

SERVIZIO ANAGRAFE, STATO CIVILE, STATISTICA, ELETTORALE E LEVA

Risorse umane da impiegare:

Categoria	Profilo	note
D	Istruttore direttivo amministrativo contabile	Tempo pieno
C	Istruttore amministrativo contabile	Tempo pieno
C	Istruttore amministrativo contabile	Tempo pieno
C	Istruttore amministrativo contabile	Tempo pieno
C	Istruttore amministrativo contabile	Tempo pieno
C	Istruttore amministrativo contabile	vacante

Risorse strumentali da utilizzare:

Vedere tabelle riportate nella sezione "Risorse Strumentali".

MISSIONE 1: SERVIZI ISTITUZIONALI, GENERALI E DI GESTIONE
PROGRAMMA 7: ELEZIONI E CONSULTAZIONI POPOLARI – ANAGRAFE E STATO CIVILE

Motivazione delle scelte:

L'anagrafe provvede ad eseguire tutti gli adempimenti in materia di tenuta dei registri della popolazione residente, dei cittadini italiani residenti all'estero (AIRE), delle relazioni con le rappresentanze diplomatiche italiane, con il Ministero dell'Interno, con i cittadini stessi e la gestione delle nuove tecnologie informatiche, degli stranieri residenti (rapporti con gli uffici di Polizia di Stato, e con le rappresentanze diplomatiche straniere), oltre alla gestione delle pratiche attinenti al movimento migratorio /immigrazioni ed emigrazioni e relativi accertamenti.

Assicura la puntuale registrazione delle variazioni anagrafiche dei movimenti interni al Comune e al conseguente rilascio di attestazioni e certificazione. Svolge i controlli istituzionali ai sensi del T.U. 28 Dicembre 2000 n. 445 e provvede all'autenticazione delle dichiarazioni o sottoscrizioni.

In ossequio alla normativa prevista dal D.L. 30/2007 l'ufficio gestisce i procedimenti di rilascio dei titoli di soggiorno per i cittadini comunitari.

Lo stato civile cura la tenuta dei registri dello stato civile quali la formazione degli atti di nascita /morte/matrimonio/cittadinanza e trascrizione degli atti trasmessi dai Consolati. Predisporre gli atti per la celebrazione dei matrimoni civili e per l'acquisto della cittadinanza italiana; cura le annotazioni conseguenti ad adozioni, separazioni, divorzi cambiamenti del regime patrimoniale del nome/cognome ed altro riguardanti lo status della persona. Cura i rapporti istituzionali in materia di cittadinanza con comuni e rappresentanze diplomatiche italiane e straniere. Rilascia i permessi di trasporto salme, seppellimenti e cremazioni.

Rendere certo lo status delle persone da cui queste traggono la titolarità di specifici e particolari diritti e obblighi verso lo Stato e gli altri Enti. I servizi di Anagrafe e di Stato Civile costituiscono la base dei dati su cui fondare politiche pubbliche di programmazione e gestione dei servizi. Svolgere, in ambito elettorale, le funzioni che sono attribuite al Sindaco nella sua qualità di Ufficiale di Governo, gestendo l'archivio elettorale e le operazioni relative ad ogni tipo di consultazione elettorale e referendaria allo scopo di garantire ai cittadini e alle cittadine i diritti previsti dall'art.48 della Costituzione: il suffragio universale, la libertà e la segretezza del voto.

Per il prossimo triennio: oltre ai sempre possibili referendum (nazionali, regionali o locali) sono previste nel 2020 le elezioni del Presidente e del Consiglio regionale del Veneto per scadenza naturale del mandato.

L'Ufficio elettorale deve gestire le elezioni e i referendum presso le 19 sezioni elettorali in cui è suddiviso il territorio comunale. Le elezioni si svolgono ogni cinque anni, a scadenza naturale dei mandati.

Naturalmente eventuali crisi di governo a livello centrale o locale potrebbero far svolgere le elezioni in anticipo rispetto al previsto.

L'elezione del Consiglio e del Presidente della Giunta regionale è disciplinata dalla legge regionale 16 gennaio 2012, n. 51. Per quanto non espressamente previsto da tale legge regionale, si applicano, in quanto compatibili, le disposizioni statali vigenti in materia (articolo 28, comma 3, della legge regionale n.5/2012), legge 17 febbraio 1968, n. 108, e legge 23 febbraio 1995, n. 43.

Le norme per l'elezione dei rappresentanti d'Italia al Parlamento Europeo sono previste nella Legge n. 150/77 "Approvazione ed esecuzione dell'atto relativo dei rappresentanti nell'Assemblea a suffragio universale diretto", nella legge 18/79 "Elezione dei rappresentanti d'Italia al Parlamento Europeo" e nel Decreto Ministeriale del 02.05.1979.

Le norme per lo svolgimento dei referendum popolari nazionali sono contenute nella Legge n. 352 del 25.05.1970, modificata dalla Legge n. 199 del 22.05.1978, e, per quanto non disciplinato dalla predetta Legge n. 352, nel Testo Unico delle legge per l'elezione della Camera dei Deputati, approvato con D.P.R. n. 361 del 30.03.1957, e successive modificazioni. I referendum regionali sono disciplinati dalla legge regionale 12 gennaio 1973, n. 1 "Norme sull'iniziativa popolare delle leggi ed i regolamenti regionali, sul referendum abrogativo e sui referendum consultivi regionali".

La Legge 27 dicembre 2013, n. 147 – legge di stabilità 2014 – ha introdotto importanti modifiche alla normativa riguardante lo svolgimento, l'organizzazione tecnica e l'attuazione delle consultazioni elettorali ai fini di contenere la spesa pubblica.

Le spese sostenute per lo svolgimento delle elezioni politiche, europee e i referendum abrogativi sono rendicontati alla Prefettura di Venezia che provvederà al rimborso delle stesse. Le elezioni e i referendum regionali sono rendicontati e quindi rimborsati dalla Regione Veneto.

L'art. 62, comma 2, del Testo Unico n. 223 del 20.03.1967, prevede che le spese per il funzionamento delle Commissioni Elettorali Circondariali e delle relative Sottocommissioni gravino sul bilancio dei Comuni compresi nelle circoscrizioni e sono ripartiti tra i Comuni medesimi in base alle rispettive popolazioni elettorali, stabilito mediante deliberazione di Giunta Comunale di Venezia n. 1132 del 18.06.1998.

La somma stanziata servirà quindi per eventuali spese di viaggio dei commissari, e per quanto riguarda il Comune di Venezia, che gestisce la parte burocratica delle commissioni, chiederà a titolo di rimborso spese.

L'art. 2, comma 30, della Legge 24.12.2007, n. 244 (legge finanziaria 2008) che stabilisce: "Le funzioni della Commissione Elettorale Comunale previste dal Testo Unico di cui al decreto del Presidente della Repubblica 20 marzo 1967, n. 223, in materia di tenuta e revisione delle liste elettorali, sono attribuite al Responsabile dell'Ufficio Elettorale Comunale, salvo quanto disposto dagli articoli 12, 13 e 14 del medesimo testo unico di cui al decreto del Presidente della Repubblica n. 223 del 1967, e successive modificazioni. ...In tutte le leggi o decreti aventi ad oggetto la materia elettorale, ad eccezione degli articoli 3, 4, 5 e 6 della legge 8 marzo 1989, n. 95, e successive modificazioni, ogni riferimento alla commissione elettorale comunale deve intendersi effettuato al responsabile dell'ufficio elettorale comunale";

Finalità da conseguire:

Curare tutti gli aspetti attinenti la gestione delle elezioni e dei referendum presso le 19 sezioni elettorali in cui è suddiviso il territorio comunale. Operare per il costante aggiornamento delle liste elettorali e tutti gli adempimenti indispensabili per garantire il diritto di elettorato attivo e passivo dei cittadini italiani e comunitari e la tenuta degli albi (Presidenti, Scrutatori e Giudici Popolari). Garantire ai cittadini la possibilità di sottoscrivere proposte di legge d'iniziativa popolare, e di referendum. Curare la tenuta dei registri anagrafici e dell'A.I.R.E. e la corretta gestione degli archivi e degli schedari e compiere tutte le operazioni e le attività per corretta tenuta dell'anagrafe nazionale della popolazione residente (ANPR) in cui è migrato, già dal 2018, l'archivio dell'anagrafe della popolazione residente.

Curare la tenuta dei registri di stato civile e l'istituzione dei nuovi registri. Curare la tenuta dei registri di toponomastica.

Rilascio di certificati anagrafici e carte d'identità elettroniche e cartacee ed effettuazione di tutti gli atti previsti dall'ordinamento anagrafico e la registrazione degli eventi di stato civile.

Coerenza con il piano/i regionale/i di settore:

nessuna

MISSIONE 1: SERVIZI ISTITUZIONALI, GENERALI E DI GESTIONE PROGRAMMA 8: STATISTICA E SISTEMI INFORMATIVI

Motivazione delle scelte:

L'ufficio comunale di statistica, istituito mediante deliberazione di Giunta Comunale n. 540 del 15.10.1992 e assegnato al Settore Servizi Demografici, fa parte del Sistema Statistico Nazionale (Sistan), istituito con Decreto Legislativo n. 322 del 06.09.1989, che ha il compito di fornire l'informazione statistica ufficiale al Paese e agli organismi internazionali. L'attività dell'Ufficio Statistica è principalmente subordinata all'ISTAT, a cui risulta sottoposta l'attività d'anagrafe per le statistiche demografiche e per le rilevazioni statistiche multiscopo.

Negli ultimi anni si rileva un aumento d'interesse a rilevazioni statistiche con oggetti diversi che sono affidate ai Comuni e soprattutto al nostro che nella provincia di Venezia è tra i pochi ad occupare una fascia demografica d'interesse per l'ISTAT. Nel 2011 si è realizzato il consueto censimento della popolazione e delle attività produttive.

Dal 2018 e fino al 2021 l'Istituto ha predisposto un cosiddetto censimento permanente per ovviare a quelli decennali: il comma 227 lett. a) che indice il Censimento permanente della popolazione e delle abitazioni, ai sensi dell'articolo 3 del decreto-legge 18 ottobre 2012, n. 179, convertito, con modificazioni, dalla legge 17 dicembre 2012, n. 221, e del decreto del Presidente del Consiglio dei ministri 12 maggio 2016 in materia di censimento della popolazione e archivio nazionale dei

numeri civici e delle strade urbane, pubblicato nella Gazzetta Ufficiale n. 167 del 19 luglio 2016, e nel rispetto del regolamento (CE) n. 763/2008 del Parlamento europeo e del Consiglio, del 9 luglio 2008, e dei relativi regolamenti di attuazione.

In particolare il Censimento permanente della popolazione è organizzato secondo le disposizioni contenute nel Piano Generale di Censimento approvato dal Consiglio di Istituto dell'ISTAT in data 26 marzo 2018. Le indagini censuarie periodiche si articoleranno in due differenti componenti campionarie, areale (A) e da lista (L). Le operazioni sul campo avranno inizio in ottobre e termineranno a dicembre di ogni anno.

L'Ufficio comunale di Censimento si occupa di:

- mettere in pratica le disposizioni emanate dall'Istat in materia di organizzazione dell'Ufficio e di svolgimento delle rilevazioni;
 - svolgere le rilevazioni secondo modalità e tempi disposti dal Piano Generale di Censimento e dalle circolari dell'Istat;
 - selezionare e nominare i rilevatori, i coordinatori comunali e gli operatori di back-office secondo quanto stabilito dalle disposizioni Istat, dalla normativa e dal presente atto;
 - collaborare con l'Ufficio Regionale di Censimento e l'Ufficio Provinciale di Censimento all'organizzazione e, ove richiesto dall'Istat, all'erogazione della formazione degli operatori comunali utilizzando i materiali predisposti dall'Istat;
 - costituire uno o più Centri comunali di rilevazione dislocati sul territorio, con compiti di informazione, assistenza ai rispondenti alla compilazione, recupero delle mancate risposte (per la sola rilevazione da Lista);
 - monitorare l'andamento delle rilevazioni e intervenire nei casi di criticità;
 - accertare eventuali casi di violazione dell'obbligo di risposta da parte delle famiglie, dandone tempestiva comunicazione all'Istat;
 - redigere i documenti di rendicontazione contabile dei costi sostenuti, secondo le modalità e i tempi stabiliti dall'Istat;
 - fornire indicazioni di situazioni particolari esistenti sul proprio territorio (es campi rom. aree inagibili, indirizzi speciali, ecc);
- provvedere alla verifica delle incoerenze tra le unità rilevate e quelle presenti in anagrafe secondo le modalità che saranno definite da circolari tecniche predisposte dall'Istat.

A ciò si aggiunge che al fine di dare una risposta concreta ai sempre crescenti bisogni informativi, nell'ambito delle grandi trasformazioni sociali che coinvolgono strati importanti della popolazione, e modificano i comportamenti individuali e familiari, l'ISTAT ha dato avvio già da tempo ad un sistema d'indagini teso a produrre informazioni sulle trasformazioni in atto. L'Istituto nel fare ciò trova collaborazione nei Comuni cui è affidata la raccolta dei dati, mentre agli uffici regionali dell'ISTAT e agli uffici di statistica delle Camere di Commercio si affida il compito di coordinare ed assistere le indagini.

L'ufficio comunale si occupa anche di organizzazione e realizzazione il censimento delle aziende agricole. L'Istat attiva gli Uffici di Censimento Comunali ai fini dello svolgimento dell'attività di aggiornamento dello schedario delle aziende agricole e quindi la successiva realizzazione del censimento presso le aziende agricole così evidenziate. Il prossimo censimento dell'agricoltura dovrebbe realizzarsi nel 2020.

L'Istat per le operazioni di censimento delle aziende agricole versa un contributo sulla base del numero delle aziende individuate. Le spese preventivate finanzieranno il lavoro di coloro che parteciperanno alle diverse fasi del censimento.

Finalità da conseguire:

Per la realizzazione dei censimenti generali della popolazione e delle attività produttive e indagini statistiche varie e per il censimento dell'agricoltura l'Istat rimborsa i comuni interessati con un contributo spese secondo i parametri indicati in un regolamento pubblicato nella G.U. n. 174 del 26.7.96. Tale contributo copre le spese per la raccolta dei dati affidata ai rilevatori e all'UCC per le operazioni di coordinamento e organizzazione.

Coerenza con il piano/i regionale/i di settore:

nessuna

MISSIONE 10: TRASPORTI E DIRITTO ALLA MOBILITA'
PROGRAMMA 5: VIABILITA' ED INFRASTRUTTURE STRADALI

Motivazione delle scelte:

L'Amministrazione, dopo aver rilevato che in alcune situazioni occorreva riordinare la numerazione civica a seguito di rettifica di denominazione di aree di circolazione già esistenti o a seguito di riordino dipendente dai cambiamenti determinati dallo sviluppo edilizio, ha ritenuto di non dover far gravare sui cittadini l'onere conseguente ai cambiamenti suindicati in quanto provvedimenti assunti d'Ufficio stabilendo mediante deliberazione di Giunta Comunale n. 453 del 26.07.1997 di provvedere all'acquisto delle targhe indicanti i numeri civici oggetto di riordino dell'onomastica stradale e della numerazione civica.

In attuazione del D.P.R. del 30.05.1989, n. 223, la competenza relativa ai rilievi topografici ed ecografici rientra tra gli adempimenti dei Servizi Demografici. Sono di competenza dell'Ufficio Anagrafe gli adempimenti relativi alla formazione ed aggiornamento del piano topografico, gli adempimenti ecografici, l'iter procedurale relativo all'intitolazione ed al cambio di denominazione di strade, piazze o luoghi aperti al pubblico. La Legge anagrafica n. 1228 del 24.12.1954, stabilisce l'obbligo per il Comune di provvedere all'indicazione dell'onomastica cittadina e della numerazione civica. Per quanto riguarda la spesa la genericità della dizione adoperata dalla norma primaria, rimette alla valutazione dell'Amministrazione comunale la possibilità di far pagare o meno il servizio.

Nell'ambito delle attività di preparazione tecnica dei censimenti lo stradario comunale è stato utilizzato dall'ISTAT come base informativa di partenza per la realizzazione di un archivio statistico di numeri civici in formato elettronico, da integrare e da geocodificare alle sezioni di censimento risultanti dall'aggiornamento delle basi territoriali. Non si prevedono interventi di riordino massivo della numerazione civica nei prossimi anni stante il riordino effettuato negli anni passati.

Finalità da conseguire:

Il riordino della numerazione civica mira a realizzare un'efficiente gestione del territorio attraverso una ordinata organizzazione dello stesso.

Coerenza con il piano/i regionale/i di settore:

nessuna

MISSIONE 12: DIRITTI SOCIALI, POLITICHE SOCIALI E FAMIGLIA
PROGRAMMA 9: SERVIZIO NECROSCOPICO E CIMITERIALE

Motivazione delle scelte:

Con l'entrata in vigore della Legge 26 del 28.02.2001 la gratuità delle inumazioni in campo comune e delle cremazioni è stata limitata ai soli casi di persona indigente. Il costo della cremazione è divenuto rimborsabile dal Comune, in cui la persona aveva in vita la residenza, all'ente gestore dell'impianto solo in casi ben individuati e piuttosto limitati. Il costo del servizio per la cremazione di salma di persona, non indicata all'art. 50 del D.P.R. n. 285 del 10.09.1990, è stata determinata con decreto del Ministero dell'Interno n. 5233/E del 30.03.1998 "Determinazione, in via definitiva, della tariffa del servizio di cremazione di salme". Tale importo è stato adeguato con Decreto del Ministero dell'Interno il 16 maggio 2006 (G.U. n. 136 del 14.06.2006) "Adeguamento delle tariffe per la cremazione dei cadaveri e per la conservazione o la dispersione delle ceneri nelle apposite aree cimiteriali".

L'art. 16, comma 1, lett. B), del d.p.r. 285/90 pone a carico del Comune il trasporto delle salme in tutti i casi non ricompresi nella lettera a) del medesimo comma, così come la Circolare del Ministero della Sanità n. 24 del 24 giugno 1993, paragrafo 5. Tra le ipotesi previste di trasporto di salma a carico del Comune si possono senz'altro citare i casi di decesso avvenuti su pubblica via o, per accidente, anche in luogo privato, su chiamata della pubblica autorità per il trasporto all'obitorio comunale.

Nello svolgimento della attività di gestione dei servizi, possono essere corrisposte, da parte dei cittadini, somme in misura maggiore o crearsi situazioni che comportano la necessità di rimborsare somme non dovute o somme che l'Amministrazione mediante atti regolamentari decide di rimborsare.

L'Amministrazione anche mediante atti regolamentari stabilisce le modalità e i casi di rimborso. Nella specie l'articolo 67 del vigente Regolamento Comunale di Polizia Mortuaria e Cimiteriale, approvato con Deliberazione di Consiglio Comunale n. 45 del 25.07.2011 e n. 51 del 29.10.2012: "Nel caso di liberazione di un loculo a seguito di estumulazione per trasferimento del feretro in tomba di famiglia che sia avvenuto entro i dieci anni dalla data della concessione il Comune rimborserà 2/3 del canone versato, mentre se avviene dopo dieci anni ed entro venti dalla data della concessione il Comune rimborserà 1/3 del canone versato."

Finalità da conseguire:

Efficiente gestione dei servizi cimiteriali.

Coerenza con il piano/i regionale/i di settore:

nessuna

MISSIONE 99: SERVIZI PER CONTO TERZI

PROGRAMMA 1: SERVIZI PER CONTO TERZI E PARTITE DI GIRO

Motivazione delle scelte:

Pagamento all'Ufficio delle Entrate dell'imposta di bollo introitata da privati: Velocizzare l'attività di certificazione anagrafica eliminando il disagio dell'acquisto della marca da bollo da parte dei cittadini, per ottenere i certificati anagrafici soggetti al bollo, secondo quanto stabilito dal D.P.R. n. 642/72, oltre a consentire il controllo del numero di certificati in bollo emessi annualmente.

I documenti richiamano la dicitura leggibile, del modo di pagamento, dell'imposta di cui trattasi, gli estremi della relativa autorizzazione, l'importo del bollo dovuto Euro 16,00 (Legge 30.12.2004, n. 311 e D.M. 24.05.2005), nonché il numero progressivo delle operazioni al fine di contabilizzare l'imposta riscossa e procedere alla liquidazione.

L'individuazione degli atti per i quali l'imposta di bollo può essere assolta mediante applicazione di speciale impronta apposta da macchine bollatrici, le modalità e le condizioni per ottenere l'autorizzazione dall'Intendenza di Finanza sono espressamente indicate agli artt. 14 e 15 del D.P.R. 642/72.

L'importo complessivo da introitare a titolo di imposta di bollo applicata in modo virtuale sui certificati dei servizi demografici deve essere versato mediante rate bimestrali all'Ufficio delle Entrate, competente per territorio, il quale ricevuta l'autorizzazione dell'Intendenza di Finanza, procede, sulla base della dichiarazione indicante il numero presuntivo degli atti e documenti che potranno essere emessi durante l'anno, alla liquidazione provvisoria dell'imposta dovuta per il periodo compreso tra la data di decorrenza dell'autorizzazione e il 31 dicembre, ripartendone l'ammontare in tante rate uguali quanti sono i bimestri compresi nel detto periodo con scadenza alla fine dei mesi di febbraio, aprile, giugno, agosto, ottobre e dicembre.

Entro il successivo mese di gennaio, il contribuente deve presentare all'Ufficio del Registro locale una dichiarazione contenente l'indicazione del numero degli atti e documenti emessi nell'anno precedente. L'Ufficio delle entrate, previ gli opportuni riscontri, procede alla liquidazione definitiva dell'imposta dovuta per l'anno precedente imputando la differenza a debito o a credito della rata bimestrale, o, occorrendo, in quella successiva.

Trasferimenti al Ministero dell'Interno delle somme riscosse per carte d'identità elettroniche. Il D.M. del 25/05/2016 del Ministero dell'Economia e Finanze, determina l'importo del corrispettivo per il rilascio della nuova carta di identità elettronica (CIE), attribuendo alla stessa un costo di euro 13,76 oltre IVA e oltre i diritti fissi e di segreteria, ove previsti, per ogni carta richiesta dal cittadino. Le Circolari n. 10/2016 e n. 8/2017 del Ministero dell'Interno del Ministero dell'Interno descrivono le specifiche tecniche della nuova CIE e le modalità di rilascio della stessa e la Circolare n. 11/2016 del Ministero dell'Interno ad oggetto "Ulteriori indicazioni in ordine all'emissione della nuova CIE" precisa le modalità da seguire per la riscossione del corrispettivo della nuova CIE e dei diritti fissi e di segreteria, e per il riversamento dei corrispettivi di competenza statale.

In seguito il Ministero dell'Economia e delle finanze, sulla base del numero delle CIE per le quali è stato effettuato il versamento da parte dei Comuni comunicato dal Ministero dell'Interno, provvede alla riassegnazione delle somme nella misura e per le finalità previste dal secondo periodo del e. 2 dell'art. 7 vices-quater del decreto-legge 31/01/2005, n.7, convertito dalla legge 31/03/2005, n. 43, e successive modifiche ed integrazioni e cioè di euro 0,70 ai Comuni a copertura delle spese per l'istruttoria per il rilascio del documento.

La Delibera di Giunta Comunale n. 308 del 08/11/2017 con oggetto "Determinazione costo nuova carta d'identità elettronica" fissa in € 22,00 l'importo della CIE comprensivo di euro 16,79 di corrispettivo per lo Stato.

Il corrispettivo per ogni CIE rilasciata è pari a € 22,00 (di cui € 16,79 diritto da versare allo Stato + € 5,00 di diritto fisso + € 0,21 di diritti di segreteria).

Finalità da conseguire:

Efficiente gestione dei servizi a favore del cittadino allo sportello anagrafico e delle carte d'identità.

Coerenza con il piano/i regionale/i di settore:

nessuna

SERVIZIO URP, PROTOCOLLO, CENTRALINO E MESSI

Risorse umane da impiegare:

Categoria	Profilo	note
C	Istruttore Amministrativo contabile	Tempo pieno
C	Istruttore amministrativo contabile	Tempo pieno
B	Collaboratore amministrativo	Tempo pieno
B	Collaboratore amministrativo	Tempo pieno
B	Esecutore amministrativo	Part time 55%
B	Esecutore amministrativo	Tempo pieno

Risorse strumentali da utilizzare:

Vedere tabelle riportate nella sezione "Risorse Strumentali".

MISSIONE 1: SERVIZI ISTITUZIONALI, GENERALI E DI GESTIONE

PROGRAMMA 2: SEGRETERIA GENERALE

Motivazione delle scelte:

L'ufficio protocollo gestisce tutti gli adempimenti relativi alla spedizione della posta, al fine di garantire il buon funzionamento dell'attività degli altri uffici comunali secondo i criteri di massima indicati dall'art. 97 della Costituzione; nonché assicurare ai destinatari degli atti amministrativi una tempestiva informazione sullo stato di avanzamento dell'iter procedurale, come previsto dalla legge 241/1990.

E' previsto, inoltre, il ricorso alla notificazione di atti tramite servizio postale, con conseguente incremento delle spese. Per casi limitati, espressamente previsti dalla legge, si deve procedere ancora con la notifica a mezzo dei messi notificatori del Comune.

Assicurare l'efficacia e l'efficienza nell'esecuzione degli adempimenti di legge relativi alla spedizione della posta tenuto conto anche di quanto previsto con legge 265/1999 e con decreto interministeriale del 14 marzo 2000 che hanno semplificato e reso meno oneroso il servizio di notificazione degli atti da parte dei Comuni. Tali disposizioni normative affermano un principio di carattere generale per cui le Pubbliche Amministrazioni eseguono le notificazioni dei propri atti ricorrendo in modo prioritario al servizio postale; solo quando non sia possibile fare ciò si può ricorrere ai messi comunali.

La Direttiva 97/67/CE ha stabilito regole comuni per lo sviluppo del mercato interno dei servizi postali comunitari e per il miglioramento della qualità del servizio, come modificata dalla Direttiva 2008/6/CE, riguardante il pieno completamento del mercato interno dei servizi postali della Comunità L'art. 4 del D. Lgs. 22.7.1999 n. 261 di attuazione della Direttiva 97/67/CE, come modificato dal D. Lgs. 31.3.2011 n. 58 di attuazione della Direttiva 2008/6/CE dispone "Per esigenze di ordine

pubblico, sono affidati in via esclusiva al fornitore del servizio universale e quindi a Poste Italiane spa:

a) I servizi inerenti le notificazioni di atti a mezzo posta e di comunicazioni a mezzo posta connesse con la notificazione di atti giudiziari di cui alla Legge 20 novembre 1982, n. 890, e successive modificazioni;

b) I servizi inerenti le notificazioni a mezzo posta di cui all'art. 201 del Decreto Legislativo 30 Aprile 1992, n. 285”;

L'art. 6, comma 1, del D. Lgs. 22.7.1999 n. 261 di attuazione della direttiva 97/67/CE, come modificato dal D. Lgs. 31.3.2011 n. 58, di attuazione della direttiva 2008/6/CE stabilisce: “L’offerta al pubblico di servizi non rientranti nel servizio universale, compreso l’esercizio di casellari privati per la distribuzione di invii di corrispondenza, è soggetto ad autorizzazione generale del Ministero dello Sviluppo Economico”. Si evidenzia così che anche il servizio postale è stato oggetto di liberalizzazione da parte del legislatore che ha previsto la possibilità che, accanto a Poste Italiane s.p.a., anche operatori postali privati, in possesso delle necessarie licenze e autorizzazioni, forniscano i servizi postali (fatta eccezione, ribadito, delle notificazioni a mezzo posta degli atti giudiziari e degli atti relativi alle violazioni del Codice della Strada, attribuiti, per esigenze di ordine pubblico, dal D. Lgs. 58/2011, alla Società Poste Italiane spa).

Secondo la legislazione vigente (D.Lgs. 42/2004) gli archivi e i documenti degli enti pubblici sono beni culturali (indipendentemente dalla loro età, tipologia o contenuto) e appartengono al Patrimonio culturale nazionale. La stessa normativa impone ai possessori o detentori di beni culturali di garantire la loro tutela, buona conservazione e sicurezza, evitando ogni situazione di rischio. L’allestimento di sedi di conservazione adeguate, ovvero l’adeguamento di sedi esistenti, rappresentano per un ente pubblico la prima e fondamentale azione da compiere per assolvere ai propri doveri di tutela attiva. Al contrario, la collocazione dei documenti in locali malsani e inadatti oppure il mancato adeguamento di locali di conservazione già esistenti, costituiscono una grave violazione della legge. L’esternalizzazione è lo strumento che consente di mettere immediatamente in sicurezza la documentazione, di liberare spazi che necessitano di ristrutturazione e risanamento, di collocare temporaneamente l’archivio in attesa di trovare una soluzione definitiva e unica per tutto il patrimonio documentale.

Finalità da conseguire:

Gestire gli adempimenti relativi alla spedizione della posta, dell’archivio e della comunicazione istituzionale al fine di garantire il buon funzionamento dell’attività degli altri uffici comunali.

Coerenza con il piano/i regionale/i di settore:

nessuna

MISSIONE 1: SERVIZI ISTITUZIONALI, GENERALI E DI GESTIONE

PROGRAMMA 11: ALTRI SERVIZI GENERALI

Motivazione delle scelte:

L’introduzione della legge 150/2000 nel disciplinare l’attività d’informazione e di comunicazione, affida agli uffici Relazioni con il Pubblico il compito di garantire l’esercizio del diritto d’informazione e di accesso, di cui alla legge 241/1990 e di agevolare l’utilizzazione dei servizi offerti ai cittadini (art. 8). L’uso di strumenti interattivi di comunicazione on line, quali internet e intranet, sono da considerare centrali e decisivi nello svolgimento delle attività di comunicazione e informazione, secondo quanto previsto dalla direttiva 7.2.2002 emanata dalla Presidenza del Consiglio dei Ministri, dalla Circolare del Dipartimento della Funzione Pubblica 13 marzo 2001, n. 3 oltre alla Direttiva del Presidente del Consiglio dei Ministri 11 ottobre 1994 “Direttiva sui principi per l’istituzione ed il funzionamento degli uffici per le relazioni con il pubblico”.

La semplicità di consultazione degli atti e dei regolamenti, la facilità di accesso alle informazioni insieme alla semplificazione amministrativa sono obiettivi strettamente connessi all’implementazione della piattaforma web e alla realizzazione del sito web istituzionale, facile da consultare, utile e rispettoso delle linee guida in materia di accessibilità. L’utilizzo di facebook e della news letter del Comune garantisce la diffusione in modo rapido e virale delle informazioni utili ai cittadini, oltre ad aprire nuovi canali di comunicazione.

Finalità da conseguire:

Promuovere e realizzare iniziative per la diffusione d'informazioni di pubblica utilità per far conoscere all'utenza i propri diritti, i servizi erogati, le norme e le strutture pubbliche esistenti. Pubblicizzare l'attività amministrativa, rendere trasparente l'attività svolta dall'Amministrazione comunale anche mediante il ricorso ad incarichi esterni per la realizzazione di periodici informativi. Garantire il diritto all'accesso e alla partecipazione, effettuare ricerche e indagini per conoscere i bisogni dell'utenza e il grado di efficacia dei servizi in funzione di una loro ridefinizione. Promuovere e realizzare iniziative di comunicazione di pubblica utilità per informare l'utenza sui diritti dei cittadini, sui servizi erogati, sulle norme e sulle strutture pubbliche esistenti. Informare sugli atti amministrativi, sui responsabili, sullo svolgimento, sui tempi di conclusione dei procedimenti, sulle modalità di erogazione dei servizi e sugli eventi istituzionali, culturali e sportivi del territorio.

Coerenza con il piano/i regionale/i di settore:

nessuna

SETTORE SERVIZI SOCIO-CULTURALI
RESPONSABILE: Dott.ssa GIORGIA GOFFO

SERVIZIO SERVIZI SOCIALI

Risorse umane da impiegare:

Categoria	Profilo	note
D	Istruttore direttivo assistente sociale	Tempo pieno
D	Istruttore direttivo assistente sociale	Tempo pieno
D	Istruttore direttivo amministrativo contabile	Part time 50%
C	Istruttore amministrativo contabile	Tempo pieno
C	Istruttore amministrativo contabile	Tempo pieno
C	Istruttore amministrativo contabile	Part time 80%

Risorse strumentali da utilizzare:

Vedere tabelle riportate nella sezione "Risorse Strumentali".

MISSIONE 1: SERVIZI ISTITUZIONALI, GENERALI E DI GESTIONE
PROGRAMMA 1: ORGANI ISTITUZIONALI

Motivazione delle scelte:

Con delibera di Consiglio Comunale n. 13 del 13.01.2003 è stato deciso all'unanimità di aderire al "Coordinamento degli Enti Locali per la Pace", per patrocinare le iniziative più rilevanti al fine di promuovere la cultura della pace contro le guerre. Il coordinamento ha sede ad Assisi. Si presume che l'Amministrazione Comunale anche per il futuro voglia continuare ad aderire a tale coordinamento.

Finalità da conseguire:

Favorire la crescita di una cultura che sensibilizzi alla pace e promuova il rispetto dei diritti umani e dell'accoglienza a pieno titolo, contro il perseverante aumento di fenomeni di razzismo, antisemitismo e violenze. Ciò consente di riconoscere nella pace, in conformità ai principi costituzionali e nelle norme internazionali, l'unica possibilità per il ripudio della guerra come mezzo di risoluzione delle controversie internazionali.

Coerenza con il piano/i regionale/i di settore:

Nessuno

MISSIONE 6: POLITICHE GIOVANILI, SPORT E TEMPO LIBERO**PROGRAMMA 2: GIOVANI****Motivazione delle scelte:**

L'Amministrazione Comunale intende rivolgere particolare interesse al benessere della comunità in generale e riservare un'attenzione approfondita alle attività e ai servizi rivolti alla popolazione giovanile, tesi alla promozione di percorsi di cittadinanza attiva tra la popolazione giovanile. Nel corso degli anni sono state promosse e realizzate varie attività, sulla base dei bisogni emersi dal territorio, che hanno contribuito alla realizzazione di importanti forme di collaborazione, quali ad esempio, il progetto denominato "Educherete", che vede impegnate le varie agenzie educative del territorio (comune, scuole, parrocchie, famiglie, associazioni sportive ecc.) e che ha portato alla costruzione di un Patto Territoriale di Corresponsabilità Educativa, sottoscritto da tutti gli attori educanti nel 2015, chiamati a sviluppare quelle competenze di cittadinanza che non possono essere delegate, ad esempio, solo al comune, ma che vanno costruite assieme al comune, alla scuola, alla famiglia, alle parrocchie, alle associazioni, ecc. Educherete significa creare senso di appartenenza, voler bene al territorio dove si vive e nel quale si fanno crescere i propri figli, costruendo ed aggiornando strumenti adatti alle nuove sfide educative. Educherete è l'occasione per far convergere storie, culture e competenze differenti verso la collaborazione permanente fra attori sociali del territorio, per favorire lo sviluppo integrale delle persone, per promuovere la natura comunitaria dell'impegno sociale.

Contemporaneamente alla crescita del Progetto Educherete, sono stati attivati altri progetti a sostegno della popolazione giovanile suddivisi per fasce d'età e bisogni che sono, attualmente così denominati: Studio Attivo baby (per i bambini delle scuole primarie), Studio Attivo junior (per i ragazzi delle scuole secondarie di primo grado), Studio Attivo senior (per i ragazzi delle superiori), il cui obiettivo è intervenire in caso di difficoltà anche scolastiche il più precocemente possibile al fine di evitare che si cronicizzino e che diventino motivo di esclusione scolastica ed extrascolastica. Vengono inoltre realizzati laboratori sempre con le stesse finalità quali l'educativa di strada e domiciliare. Vi è sempre più la consapevolezza che il benessere dei cittadini, e in particolare dei giovani, passa anche attraverso azioni di coinvolgimento di tutte le principali agenzie educative del territorio.

Tutte queste progettualità non vengono realizzate in maniera separata, ma costituiscono un insieme di attività coordinate, il cui obiettivo finale vorrebbe, attraverso la promozione del benessere e dell'agio, contribuire a migliorare la qualità della vita dei cittadini e del territorio nel suo complesso, e alla prevenzione del disagio.

L'Amministrazione comunale si prefigge l'obiettivo di continuare ed implementare la realizzazione di questi interventi educativi, sociali e di sostegno psicologico all'interno del territorio comunale, aggiungendo progetti da realizzarsi in collaborazione con le scuole, affrontando tematiche quali affettività, la sessualità e l'autostima, la prevenzione dell'uso di sostanze. Ci sarebbe la volontà di reperire degli spazi per i giovani, per favorirne l'aggregazione. Tutti questi progetti, tendenti alla promozione di percorsi di cittadinanza attiva e al benessere della comunità, sono oggetto del vigente affidamento delle progettualità giovanili e di comunità alla Cooperativa Sociale La Esse di Treviso.

Finalità da conseguire:

Contribuire e promuovere azioni e attività rivolte a migliorare il benessere della comunità locale e pertanto realizzare ed incrementare, sulla base delle necessità emerse dal territorio, altre forme di collaborazioni, quali:

- Attuare modalità di partecipazione attiva e diretta dei giovani alla vita della comunità, anche attraverso lo sviluppo e/o la creazione di forme di comunicazione alternative;
- Sviluppo/aiuto al dialogo, alla socializzazione, alla responsabilizzazione dei giovani tramite progetti di mutuo-aiuto, come ad esempio l'attuale Studio attivo senior che vede impegnati giovani universitari in attività di sostegno scolastico di giovani delle scuole secondarie di secondo grado;
- Sostenere il mondo dell'associazionismo per contrastare l'esclusione sociale e favorire lo sviluppo giovanile in tutti gli aspetti della vita sociale.

Coerenza con il piano/i regionale/i di settore:

In coerenza con i Piani di zona dell'A.ULSS n. 3 Serenissima e la normativa nazionale.

**MISSIONE 12: DIRITTI SOCIALI, POLITICHE SOCIALI E FAMIGLIA
PROGRAMMA 1: INTERVENTI PER L'INFANZIA E I MINORI E PER ASILO NIDO**

Motivazione delle scelte:

L'Amministrazione intende mantenere il Servizio di Asilo Nido, sito a Maerne in Via Aldo Moro. La capacità ricettiva è di 50 minori.

A seguito espletamento della gara d'appalto, tramite la Stazione Unica Appaltante della città Metropolitana, è stata affidata la gestione del servizio dal mese di gennaio 2019 al mese di dicembre 2020, alla CODESS Sociale Società Cooperativa Sociale ONLUS di Padova, con la possibilità di eventuale rinnovo per ulteriori due anni.

Attualmente le rette di ricovero per minori, sottoposti a tutela ed affidati al servizio sociale, vengono pagate dall'Azienda ULSS n. 3 Serenissima, in base al criterio della solidarietà e cioè il 50% paga il Comune di residenza del minore il restante 50% viene suddiviso tra i 17 Comuni afferenti l'A.ULSS n. 3.

Da anni l'Amministrazione comunale sostiene le famiglie nella gestione dei minori durante il periodo estivo mediante la frequenza ai Centri Estivi. Tale azione si realizza su livelli diversi: dal punto di vista organizzativo si garantisce una mappatura dell'offerta di iniziative a favore dei minori e la diffusione delle relative informazioni; dal punto di vista economico si supportano le famiglie che versano in disagiate condizioni economiche e le associazioni che realizzano nel territorio comunale detti Centri Estivi. Particolare attenzione l'Amministrazione comunale intende continuare a porre all'assistenza dei minori disabili, che per la frequenza dei Centri Estivi necessitano di particolare supporto.

Viene altresì garantita la tutela a minori appartenenti a famiglie multiproblematiche, attraverso l'istituto dell'Affido familiare, oltre che con tutta una serie di attività educative, sociali ed assistenziali, svolte sia a domicilio che a piccoli gruppi, per favorire una maggiore socializzazione.

L'Amministrazione comunale, compatibilmente con le risorse a disposizione, intende continuare la realizzazione di tali interventi.

Finalità da conseguire:

Offrire alle famiglie, in particolar modo a quelle in cui lavorano entrambi i genitori, la possibilità di usufruire di spazi idonei per i loro figli e offrire loro adeguati servizi e attività ludico ed educative che contribuiscano ad una crescita armoniosa e serena. La tutela dei minori e dell'infanzia in situazioni di difficoltà, anche temporanea, oltre che l'offerta di adeguati servizi quali appunto l'asilo nido, sono tra le finalità più importanti da perseguire per una buona amministrazione del territorio.

Coerenza con il piano/i regionale/i di settore:

In coerenza con i Piani di zona dell'A.ULSS n. 3 Serenissima, la normativa nazionale e regionale, il "Regolamento generale per la concessione di contributi finanziari e l'attribuzione di vantaggi economici a persone enti ed associazioni" approvato con delibera di consiglio Comunale n. 14 del 27/01/1995, parzialmente modificato con delibera di Consiglio Comunale n. 27 del 23/05/2016, il "Regolamento in materia di servizi e prestazioni sociali" approvato con delibera di Consiglio Comunale n. 64 del 21/12/2015, parzialmente modificato con Deliberazione di Consiglio Comunale n. 36 del 27/07/2016.

**MISSIONE 12: DIRITTI SOCIALI, POLITICHE SOCIALI E FAMIGLIA
PROGRAMMA 2: INTERVENTI PER LA DISABILITA'**

Motivazione delle scelte:

L'Amministrazione comunale intende fornire alle persone con disabilità la possibilità di rimanere all'interno del proprio ambiente di vita, compatibilmente con le necessarie condizioni di assistenza. Ove non sia possibile, si adopera per sostenere economicamente le famiglie e le persone che devono ricorrere al ricovero in apposito istituto, in attuazione al vigente Regolamento in materia di prestazioni e servizi sociali.

Vengono altresì erogati contributi economici attingendo dalle risorse comunali (in linea con il predetto Regolamento) oppure avvalendosi di fondi della Regione Veneto (ad es. Impegnativa di Cura Domiciliare, contributo per l'abbattimento delle barriere architettoniche, ecc.), previa istruttoria comunale.

Per favorire la permanenza a domicilio e per il supporto alla famiglia del cittadino disabile è attivo il servizio di assistenza domiciliare, affidato alla CODESS Sociale Società Cooperativa Sociale ONLUS di Padova (da febbraio 2020 rinnovato, per ulteriori due anni, fino al 31/01/2022), che fornisce a domicilio a questa fascia di utenti diverse prestazioni assistenziali di cura della persona e di socializzazione.

Inoltre intende mantenere aperta la possibilità di creare collaborazioni con associazioni e/o cooperative operanti nel territorio per sostenere la realizzazione di eventuali laboratori o progetti che possano maggiormente coinvolgere le persone con disabilità, per garantire loro una migliore qualità di vita e una adeguata inclusione sociale.

L'Amministrazione comunale compatibilmente con le risorse a disposizione intende continuare la realizzazione di tali interventi.

Finalità da conseguire:

Mantenere, il più a lungo possibile le persone con disabilità all'interno del proprio ambiente di vita. Integrare ed aumentare la loro presenza all'interno della comunità territoriale.

Coerenza con il piano/i regionale/i di settore:

Con il piano di zona dell'A.ULSS n. 3 Serenissima, la normativa nazionale e regionale, il "Regolamento generale per la concessione di contributi finanziari e l'attribuzione di vantaggi economici a persone enti ed associazioni" approvato con delibera di consiglio Comunale n. 14 del 27/01/1995, parzialmente modificato con delibera di Consiglio Comunale n. 27 del 23/05/2016, il "Regolamento in materia di servizi e prestazioni sociali" approvato con delibera di Consiglio Comunale n. 64 del 21/12/2015, parzialmente modificato con Deliberazione di Consiglio Comunale n. 36 del 27/07/2016.

**MISSIONE 12: DIRITTI SOCIALI, POLITICHE SOCIALI E FAMIGLIA
PROGRAMMA 3: INTERVENTI PER GLI ANZIANI**

Motivazione delle scelte:

L'Amministrazione comunale intende fornire alle persone anziane sole o prive di un'adeguata rete familiare la possibilità di rimanere all'interno del proprio ambiente di vita e di comunità, anche attraverso un adeguato servizio di assistenza domiciliare e mediante l'implementazione della collaborazione con quelle Associazioni che si occupano di sostenere questa fascia di popolazione, attivando progetti di socializzazione e attività varie a supporto della quotidianità, al fine di evitare situazioni di solitudine ed emarginazione sociale.

Da febbraio 2020 è stato rinnovato, per ulteriori due anni, fino al 31/01/2022 l'affidamento del Servizio di Assistenza Domiciliare alla CODESS Sociale Società Cooperativa Sociale ONLUS di Padova.

Ove non sia possibile mantenere la domiciliarità dell'anziano e ne risulti necessaria l'istituzionalizzazione, l'Amministrazione comunale si adopera per sostenere economicamente le famiglie e gli anziani nel concorso del costo della retta di ricovero, in attuazione al vigente Regolamento in materia di prestazioni e servizi sociali. Vengono altresì erogati contributi economici attingendo dalle risorse comunali (in linea con il predetto Regolamento) oppure avvalendosi di fondi della Regione Veneto (ad es. Impegnativa di Cura Domiciliare, contributo per l'abbattimento delle barriere architettoniche, ecc.), previa istruttoria comunale.

L'Amministrazione comunale, compatibilmente con le risorse a disposizione, intende continuare la realizzazione di tali interventi.

L'Amministrazione comunale ritiene di continuare, qualora finanziate, le progettualità che si riferiranno alle disposizioni attuative della Legge Regionale n. 23 del 08.08.2017 recante "Promozione e valorizzazione dell'invecchiamento attivo" in sinergia con le Associazioni del territorio che si occupano di anziani, finalizzate a riconoscere e valorizzare il ruolo delle persone adulte o anziane nella Comunità, promuovendo la loro partecipazione alla vita sociale e favorendo percorsi volti all'autonomia e al benessere dell'individuo in un processo che valorizza la persona come risorsa.

Finalità da conseguire:

Mantenere, il più a lungo possibile le persone anziane all'interno del proprio ambiente di vita e alla comunità.

Coerenza con il piano/i regionale/i di settore:

In coerenza con il Piano di zona dell'A.ULSS n. 3 Serenissima, la normativa nazionale e regionale, il "Regolamento generale per la concessione di contributi finanziari e l'attribuzione di vantaggi economici a persone enti ed associazioni" approvato con delibera di consiglio Comunale n. 14 del 27/01/1995, parzialmente modificato con delibera di Consiglio Comunale n. 27 del 23/05/2016, il "Regolamento in materia di servizi e prestazioni sociali" approvato con delibera di Consiglio Comunale n. 64 del 21/12/2015, parzialmente modificato con Deliberazione di Consiglio Comunale n. 36 del 27/07/2016.

MISSIONE 12: DIRITTI SOCIALI, POLITICHE SOCIALI E FAMIGLIA PROGRAMMA 4: INTERVENTI PER SOGGETTI A RISCHIO DI ESCLUSIONE SOCIALE

Motivazione delle scelte:

L'Amministrazione Comunale allo scopo di prevenire quanto più possibile fenomeni di emarginazione ed esclusione sociale, sviluppa nel territorio comunale una rete di contatti, interventi e servizi miranti a sostenere le condizioni di vita delle persone e dei nuclei familiari in difficoltà per la crisi occupazionale, economica e sociale in atto.

Promuove sinergie con i soggetti presenti e attivi, a partire dall'ambito comunale, sui temi della solidarietà, della tutela e dell'accoglienza, al fine di sviluppare politiche attive di sussidiarietà, di partecipazione, di contrasto alle condizioni di povertà, oltre che l'accompagnamento e la ricerca attiva del lavoro, realizzando così processi di inclusione sociale. L'obiettivo principale, di questi interventi, tende ad evitare di creare situazioni di puro assistenzialismo e dipendenza dai servizi e creare processi per la promozione dell'autonomia personale, perseguendo l'integrazione sociale. A tal fine si avvale dell'utilizzo di risorse comunale (in attuazione al vigente Regolamento in materia di servizi e prestazioni sociali) e di appositi fondi regionali (ad es. Fondo Povertà, progetti Reddito di Inclusione Attiva, ecc.), a seguito di apposita istruttoria da parte del Servizio Sociale.

L'Amministrazione comunale con le risorse a disposizione intende continuare la realizzazione di tali interventi.

Finalità da conseguire:

Mettere in atto politiche che attraverso azioni ed attività mirate, sopra descritte, sostengano le persone e le famiglie che si trovano a vivere in condizione di rischio di esclusione sociale.

Coerenza con il piano/i regionale/i di settore:

In coerenza con il Piano di zona dell'A.ULSS n. 3 Serenissima, la normativa nazionale e regionale, il "Regolamento in materia di servizi e prestazioni sociali" approvato con delibera di Consiglio Comunale n. 64 del 21/12/2015, parzialmente modificato con Deliberazione di Consiglio Comunale n. 36 del 27/07/2016.

**MISSIONE 12: DIRITTI SOCIALI, POLITICHE SOCIALI E FAMIGLIA
PROGRAMMA 5: INTERVENTI PER LE FAMIGLIE**

Motivazione delle scelte

L'Amministrazione comunale intende realizzare politiche ed interventi a sostegno delle famiglie, in questo momento di grande crisi economica e valoriale, tendenti al recupero di quei valori fondanti che sono alla base della convivenza civile e sociale, che sono il perno della nostra Carta Costituzionale, quali la centralità della persona umana intesa come titolare di diritti ma anche di doveri, il lavoro, la dignità, la libertà e l'uguaglianza, l'etica morale, la legalità, la democrazia e la partecipazione. Il recupero e la promozione di detti valori è un obbligo imprescindibile per qualsiasi Amministrazione Comunale, che tende alla salvaguardia e alla promozione del benessere della propria cittadinanza.

Trattasi, ad esempio, di una serie di contributi economici erogati con fondi sia comunali che regionali, che sostengono un piano di sviluppo per il riconoscimento della centralità sociale della famiglia, prevedendo anche una serie di aiuti e riduzioni tariffarie per le famiglie numerose, con numero di figli pari o superiori a quattro, per le famiglie monoparentali, per le famiglie con orfani o per casi di emergenza sociale a vario titolo.

L'Amministrazione comunale, oltre che attraverso l'erogazione di contributi economici, in adesione anche ai progetti promossi dalla Regione Veneto, attua da anni all'interno del territorio comunale una serie di progetti per la creazione di percorsi di promozione della famiglia, di aggregazione e scambio tra nuclei familiari, di sostegno alla genitorialità e alla messa in rete delle varie agenzie educative.

Gli obiettivi e le relative attività che si intendono realizzare e/o proseguire sono, a titolo esemplificativo, di seguito illustrate:

progetti	OBIETTIVI	AZIONI
CANTIERE FAMIGLIA E SPORTELLO FAMIGLIE	<ul style="list-style-type: none"> - Offrire un punto di riferimento per la cittadinanza rispetto alle opportunità rivolte alle famiglie; - Individuazione delle difficoltà/bisogni delle famiglie; - Attivazione delle risorse e potenzialità presenti sul territorio in risposta ai bisogni; - Fornire adeguata informazione alla cittadinanza utilizzando anche le nuove tecnologie 	Gestione Sportello denominato "Cantiere Famiglie", quale spazio fisico e virtuale di: orientamento, informazione, supporto e condivisione di idee.
CANTIERE DONNE	<ul style="list-style-type: none"> - Creare sinergie con i soggetti che nel territorio operano sulle tematiche delle pari opportunità, della violenza di genere e della conciliazione dei tempi di vita e lavoro; -Facilitare l'accesso a servizi e opportunità a donne che necessitano di ascolto, orientamento, accompagnamento individuale; - Supportare la gestione di relazioni familiari difficili. 	Gestione Sportello "Cantiere Donne" quale spazio di: accoglienza, ascolto e sostegno alle donne. Orientamento, invio o accompagnamento a specifici servizi in relazione ai bisogni emersi.
CANTIERE LAVORO	<ul style="list-style-type: none"> - Favorire l'attivazione delle persone nella ricerca attiva del lavoro; - Realizzazione di Micro accompagnamenti individuali per la ricerca del 	Gestione di uno Sportello quale spazio fisico e virtuale di orientamento, informazione, supporto,

	<p>lavoro o rientro nel mercato del lavoro per persone fragili.</p> <ul style="list-style-type: none"> - Attuare, in sinergia con i Servizi Sociali, l'attivazione di percorsi di inclusione sociale. 	<p>scambio e condivisione di offerte lavorative;</p>
<p>LAVORO DI COMUNITA' CON LE FAMIGLIE – ALLEANZA AMIGLIE</p>	<ul style="list-style-type: none"> - Supportare i processi di comunità già attivati, favorendo l'organizzazione partecipata; - Attivare processi di gruppo territoriali con soggetti che possono favorire strategie di conciliazione (scuole, servizi, ecc) - Attivare spazi di incontro per le famiglie dove condividere esigenze e difficoltà; - Promuovere forme di partecipazione attiva da parte della cittadinanza. - Attivazione di famiglie per il superamento delle difficoltà di conciliazione tempi lavoro-famiglia. 	<ul style="list-style-type: none"> - Lavoro di Comunità per sperimentare risposte nuove ai bisogni delle famiglie con la partecipazione attiva delle stesse; - co-progettazione e realizzazione di iniziative rivolte alla comunità.

E' stato affidato alla Cooperativa La Esse di Treviso l'attuazione di dette progettualità da novembre 2019 ad ottobre 2021.

L'Amministrazione comunale con le risorse a disposizione intende continuare la realizzazione di tali interventi.

Finalità da conseguire:

Realizzare politiche ed interventi finalizzati alla creazione di uno spazio relazionale, aperto ai problemi e alle soluzioni mediante la sinergia fra famiglie del territorio, agenzie di educazione e socializzazione e Servizi Sociali.

Coerenza con il piano/i regionale/i di settore:

In coerenza con il Piano di zona dell'A.ULSS n. 3 Serenissima, la normativa nazionale e regionale, il "Regolamento in materia di servizi e prestazioni sociali" approvato con delibera di Consiglio Comunale n. 64 del 21/12/2015, parzialmente modificato con Deliberazione di Consiglio Comunale n. 36 del 27/07/2016.

**MISSIONE 12: DIRITTI SOCIALI, POLITICHE SOCIALI E FAMIGLIA
PROGRAMMA 6: INTERVENTI PER IL DIRITTO ALLA CASA**

Motivazione delle scelte:

L'Amministrazione cerca di sostenere, per quanto possibile, singoli e famiglie che si trovano in situazione di sfratto e/o ricerca di alloggio, derivanti da difficoltà dovute alla perdita del lavoro o altre situazioni che possono creare difficoltà in genere (malattie, separazioni, ecc...)

Il servizio sociale si occupa della presa in carico dei singoli e/o delle famiglie in difficoltà socio-abitativa, anche mediante l'erogazione di contributi economici tesi a sostenere i cittadini, attingendo da risorse comunali, per far fronte alle problematiche contingenti. Inoltre supporta i cittadini nell'accesso all'apposito fondo per il sostegno all'affitto, erogando i relativi contributi sulla base di una graduatoria formulata dalla Regione.

Per garantire il diritto alla casa, l'Amministrazione comunale ha inoltre nella propria disponibilità un alloggio che può utilizzare per far fronte ai casi di emergenza abitativa che si dovessero verificare. La gestione dello stesso comporta alcune criticità legate alla difficoltà di realizzare effettivamente la rotazione dei fruitori, per resistenza degli stessi.

L'Amministrazione comunale, compatibilmente con le risorse a disposizione, intende continuare la realizzazione di tali interventi.

Finalità da conseguire:

Realizzare interventi che possano, per quanto possibile, evitare situazioni di forte disagio causate dalla mancanza o dalla precarietà di un alloggio da parte dei cittadini.

Coerenza con il piano/i regionale/i di settore:

In coerenza con il Piano di zona dell'A.ULSS n. 3 Serenissima, la normativa nazionale e regionale, il "Regolamento in materia di servizi e prestazioni sociali" approvato con delibera di Consiglio Comunale n. 64 del 21/12/2015, parzialmente modificato con Deliberazione di Consiglio Comunale n. 36 del 27/07/2016, deliberazioni di Giunta comunale n. 50 del 20/02/2013 avente per oggetto "Determinazione in merito all'utilizzo dell'alloggio di proprietà comunale in Via Roma 71" e n. 51 del 20/02/2013 avente per oggetto: "Individuazione fruitori alloggio 'casa di accoglienza per emergenze abitative' Via Roma 71 Martellago e approvazione disciplinare utilizzo".

MISSIONE 12: DIRITTI SOCIALI, POLITICHE SOCIALI E FAMIGLIA

PROGRAMMA 7: PROGRAMMAZIONE E GOVERNO DELLA RETE DEI SERVIZI SOCIO-SANITARI E SOCIALI

Motivazione delle scelte:

L'Amministrazione comunale intende garantire la programmazione e il governo della rete dei servizi socio-sanitari e sociali, attraverso il finanziamento, che viene definito mediante appositi criteri stabiliti dal Comitato dei Sindaci di Distretto afferenti all'A.ULSS 3, quali:

- l'assistenza ai portatori di handicap, con riferimento ai particolari bisogni per il recupero e l'inserimento degli stessi;
- la gestione delle strutture tutelari e residenziali, sia miste che specifiche, per handicappati e per inabili in età lavorative, fatta salva la loro autonomia funzionale;
- la gestione dei consultori familiari;
- la prevenzione delle tossicodipendenze, il recupero e l'inserimento sociale dei tossicodipendenti
- applicazione dell'accordo di programma con l'A.ULSS 3, che prevede la gestione associata dei ricoveri dei minori e l'istituzione di un fondo di solidarietà e come conseguenza il comune paga il 50% della retta.

A seguito dell'applicazione delle linee guida per l'inserimento di persone con patologie psichiatriche in comunità alloggio, con principio solidaristico, è prevista una compartecipazione alla spesa da parte dei ricoverati che viene versata al comune ma deve poi essere riversata all'A.ULSS 3.

Esiste una collaborazione con le strutture dell'A.ULSS 3, per la programmazione degli interventi socio-sanitari sul territorio attraverso l'elaborazione dei Piani di Zona e la collaborazione con il Comitato dei sindaci e i Servizi Sociali dell'AULSS 3.

E' in essere un convenzionamento triennale (2019/2021) con i seguenti CAF: CAF ACLI Service Venezia srl, CAF UCI srl Unione Coltivatori Italiani, Società Servizi e Lavoro Venezia e Prov. srl CAAF CGIL e CISL Veneto Servizi. Oggetto di tale convenzionamento sono i procedimenti inerenti agevolazioni sulle tariffe energetiche e contributi regionali all'utenza.

L'Amministrazione comunale con le risorse a disposizione intende continuare la realizzazione di tali interventi.

Finalità da conseguire:

E' fondamentale, per una corretta gestione dei servizi socio-sanitari e sociali, garantire la programmazione e il governo della rete dei servizi socio-sanitari e sociali al fine di ottimizzare le risorse esistenti e una considerazione unitaria dei bisogni della persona e del territorio.

Coerenza con il piano/i regionale/i di settore:

In coerenza con il Piano di zona dell'A.ULSS 3, la normativa nazionale e regionale.

MISSIONE 12: DIRITTI SOCIALI, POLITICHE SOCIALI E FAMIGLIA

PROGRAMMA 8: COOPERAZIONE E ASSOCIAZIONISMO

Motivazione delle scelte

L'Amministrazione Comunale continuerà a promuovere e sostenere una forte collaborazione con le associazioni sociali del territorio per quanto riguarda le attività

di volontariato sociale, sulla base del principio di sussidiarietà orizzontale (in conformità con il Titolo V della Costituzione, la quale introduce, all'art. 118), tale da indurre un'evoluzione ulteriore delle modalità di relazione tra Pubblica Amministrazione e cittadini, in una logica di perseguimento di obiettivi comuni, che possono portare al miglioramento della qualità della vita del territorio. Tale collaborazione ha la finalità di realizzare attività utili allo sviluppo della comunità locale.

L'Amministrazione comunale in applicazione del D.lgs n. 117/2017" Codice del terzo settore, a norma dell'art. 1, comma 2, lettera b), della legge 6 giugno 2016, n.106", dopo apposito Avviso alle Associazioni del Territorio, ha in essere una convenzione con l'Auser circolo di Martellago, Maerne ed Olmo per garantire l'organizzazione di interventi a carattere sociale quali: l'accompagnamento di anziani, minori e disabili in modo sicuro, consegna pasti a domicilio, sorveglianza di strutture pubbliche (P3), promozione soggiorni per anziani e famiglie in località marine e/o montane, apertura e chiusura Centri Civici ed Auditorium, ed altre attività, adeguandosi a quanto stabilito dalla normativa vigente in materia e relativa al volontariato.

L'Amministrazione Comunale intende proseguire una collaborazione con i tre Associazioni Pro-Senectute di Martellago, Maerne ed Olmo al fine di sostenere alcune iniziative rivolte agli anziani, per migliorare la qualità di vita in termini ricreativi e di socializzazione, all'interno della comunità in cui vivono.

L'Amministrazione comunale con le risorse a disposizione intende continuare la realizzazione di tali interventi dei servizi resi alla cittadinanza.

Finalità da conseguire:

Valorizzare le attività svolte dalle associazioni del territorio, la loro peculiarità e i valori di cui ciascuna è portatrice, diventa un arricchimento per la comunità oltre che ottimizzare l'utilizzo delle risorse territoriali.

Coerenza con il piano/i regionale/i di settore:

In coerenza con i Piani di zona dell'A.ULSS n. 3 Serenissima, la normativa nazionale e regionale, il "Regolamento generale per la concessione di contributi finanziari e l'attribuzione di vantaggi economici a persone enti ed associazioni" approvato con delibera di consiglio Comunale n. 14 del 27/01/1995, parzialmente modificato con delibera di Consiglio Comunale n. 27 del 23/05/2016.

MISSIONE 15: POLITICHE PER IL LAVORO E LA FORMAZIONE PROFESSIONALE PROGRAMMA 3: SOSTEGNO ALL'OCCUPAZIONE

Motivazione delle scelte:

L'Amministrazione comunale intende garantire il sostegno all'occupazione. Dal 2013 l'Amministrazione Comunale ha aderito, nell'ambito delle misure di contrasto alla crisi occupazionale, alle varie iniziative regionali per la realizzazione di progetti di pubblica utilità e/o utilità sociale attraverso l'impiego di lavoratori sprovvisti di ammortizzatori sociali o senza occupazione. Tali persone, che generalmente si rivolgono ai servizi sociali per chiedere un contributo economico, possono essere coinvolte in un progetto di lavoro, promosso dalle Amministrazioni Comunali e da altri soggetti allo scopo individuati. Nel corso degli anni il Comune ha aderito a varie progettualità.

Attualmente il Comune di Martellago sta realizzando il Progetto RIA (Reddito di inclusione attiva), in collaborazione con alcune associazioni di volontariato del territorio che si sono rese disponibili. Tale azione è inserita nell'attività dell'ambito territoriale sociale (ATS) di cui il Comune di Spinea è referente.

Inoltre è in corso il progetto regionale di "Pubblica Utilità e cittadinanza attiva", di cui alla DGR 541 del 30.04.2019, che prevede l'inserimento lavorativo temporaneo di cittadini disoccupati con determinate caratteristiche. Tale azione è realizzata in sinergia con altri comuni del predetto ATS e ha come capofila il Comune di Mira.

Finalità da conseguire:

Contrastare con i mezzi messi a disposizione anche da livelli di governo superiori, quali lo Stato e la Regione, l'esclusione dal mondo del lavoro e/o il reinserimento di quelle persone, che a causa della grave crisi economica si sono trovate in stato di difficoltà socio-lavorativa.

Coerenza con il piano/i regionale/i di settore:

In coerenza con i Piani di zona dell'A.ULSS n. 3 Serenissima, la normativa nazionale e regionale.

SERVIZIO PUBBLICA ISTRUZIONE, CULTURA, SPORT E ASSOCIAZIONI

Risorse umane da impiegare:

Categoria	Profilo	note
C	Istruttore amministrativo contabile	Tempo pieno
C	Istruttore amministrativo contabile	Tempo pieno

Risorse strumentali da utilizzare:

Vedere tabelle riportate nella sezione "Risorse Strumentali".

MISSIONE 4: ISTRUZIONE E DIRITTO ALLO STUDIO PROGRAMMA 1: ISTRUZIONE PRESCOLASTICA

Motivazione delle scelte:

L'Amministrazione Comunale è impegnata ad assicurare ai bambini in età prescolare la possibilità di frequentare le scuole infanzia ed a salvaguardare la libera scelta delle famiglie e quindi riconosce l'importanza del servizio reso dalle scuole infanzia gestite dalle Parrocchie perché rivestono carattere sociale e si impegnano nella formazione completa della personalità dei bambini per farli crescere soggetti liberi e responsabili, coinvolgendoli nei processi di continua interazione con i coetanei, gli adulti, la cultura e l'ambiente che li circonda. L'Amministrazione Comunale sostiene anche economicamente le attività istituzionali delle scuole dell'infanzia paritarie perché, con le proprie strutture, non riuscirebbe a soddisfare le richieste di tutti i cittadini che hanno la necessità di inserire e far frequentare le scuole dell'infanzia ai bambini in età pre-scolare.

Finalità da conseguire:

Dare pari opportunità a tutti i bambini delle scuole infanzia del territorio comunale, sostenendo le attività didattiche delle scuole paritarie. La ripartizione del contributo stanziato a bilancio sarà decisa di anno in anno dalla Giunta Comunale nel rispetto dell'art. 14 del "*Regolamento Generale per la concessione di contributi finanziari e l'attribuzione di vantaggi economici a persone enti ed associazioni*", concordando con le gestioni paritarie le reali esigenze delle scuole.

Coerenza con il piano/i regionale/i di settore:

Legge n. 62 del 10/03/2000 "*Norme per la parità scolastica e disposizioni sul diritto allo studio e all'istruzione*" relativa alla parificazione della scuola materna pubblica con quella privata.

Regolamento Generale per la concessione di contributi finanziari e l'attribuzione di vantaggi economici a persone enti ed associazioni, approvato con delibera di Consiglio Comunale n. 27 del 23 maggio 2016, art. 14 - "*Sovvenzioni alle scuole infanzia paritarie parrocchiali del territorio*".

MISSIONE 4: ISTRUZIONE E DIRITTO ALLO STUDIO

PROGRAMMA 2: ALTRI ORDINI DI ISTRUZIONE NON UNIVERSITARIA

Motivazione delle scelte:

Nel programma 2 rientrano i contributi che l'Amministrazione Comunale eroga a favore degli alunni/e, studenti/esse ed a favore degli Istituti comprensivi del territorio comunale per la realizzazione del Piano Offerta Formativa.

Nel dettaglio si individuano tre progetti:

- progetto 1: fornitura dei libri di testo agli alunni delle scuole primarie statali o abilitate a rilasciare titoli di studio; la fornitura dei libri di testo alle scuole primarie è una competenza dell'Ente locale prevista dalla legge.
- progetto 2: contributo statale e regionale per l'acquisto di libri di testo per la scuola secondaria di primo e di secondo grado; l'erogazione del contributo alle famiglie per l'acquisto dei libri di testo ai ragazzi delle scuole secondarie è una competenza dell'Ente locale prevista dalla legge.
- progetto 3: contributo agli Istituti Comprensivi del territorio, e, su presentazione di specifici progetti, anche territori limitrofi.

Con questo progetto, si vuole favorire il buon andamento della scuola dell'obbligo, garantendo ed assegnando le risorse necessarie all'attuazione di progetti ed attività integrative. Si delinea così a livello locale una linea di politica minorile ispirata alla sussidiarietà, rivolta alla promozione del benessere di tutti i bambini/e, ragazzi/e, alunni/e. Per questi motivi l'Amministrazione Comunale sostiene anche economicamente gli Istituti Comprensivi del territorio comunale e, quando vengono attuati progetti che coinvolgono gli insegnanti, quindi a favore poi degli alunni/e di Martellago, anche quelli dei territori limitrofi.

Si collabora con gli Istituti Comprensivi al fine di migliorare i programmi scolastici, l'educazione e la formazione dei minori in età scolare dando loro maggiori opportunità.

Finalità da conseguire:

- progetto 1: l'art.1, co.1, della Legge n.719 del 10/08/1964 e l'art.156, co.1, del D.Lgs 297/1994, stabiliscono il pagamento integrale dei libri di testo agli scolari/e delle scuole primarie; i Comuni, quindi, forniscono gratuitamente i libri agli alunni delle scuole primarie statali o scuole paritarie primarie, abilitate a rilasciare titoli di studio. Dall'anno scolastico 2012-2013, la legge regionale n.16 del 27 aprile 2012 ha individuato nel Comune di residenza l'Amministrazione che deve fornire gratuitamente a tutti gli alunni residenti i libri di testo, a prescindere dalla sede scolastica frequentata.

- progetto 2: l'art.27 della legge n. 448 del 22/12/1998, prevede la fornitura gratuita, totale o parziale, dei libri di testo in favore degli alunni/e, iscritti anele scuole secondarie primo e secondo grado, che rientrano in nuclei familiari con una particolare situazione economica.

Prima dell'inizio di ogni anno scolastico, la Regione Veneto pubblica un bando, le Amministrazioni Comunali lo pubblicano e fanno da tramite con le famiglie.

In base al numero di domande presentate ed accettate viene erogato un contributo che deve essere liquidato per il tramite del Comune e trova copertura da fondi sia statali che regionali. L'istruttoria viene svolta attraverso apposita convenzione pluriennale con i Caaf/patronati del territorio comunale.

- progetto 3: si suddivide in tre ambiti:

1. in ambito educativo: si realizza un sistema educativo territoriale che partendo dal principio della unicità del bambino, impegna l'intera Comunità, intesa come l'insieme di tutte le agenzie educative, a ricercare coordinamento e integrazione nella sua azione di sostegno alla crescita delle persone. La messa in rete di tutte le risorse ne consente la razionalizzazione e l'ottimizzazione. Si delinea, in tal modo, a livello locale una linea di politica minorile, ispirata alla sussidiarietà, rivolta alla promozione del benessere di tutti i bambini, soprattutto dei più deboli.

A questo scopo vengono erogati dei contributi agli istituti comprensivi, in base al numero degli alunni iscritti, suddividendo lo stanziamento annuale del capitolo. A ciascuno dei due istituti comprensivi sarà assegnata una somma, ottenuta moltiplicando la quota pro capite per il numero degli alunni/e frequentanti, nella misura del 90% di quanto dovuto all'inizio di ogni anno solare e il rimanente 10% alla conclusione dell'anno scolastico, a fronte di rendicontazione dei progetti educativi realizzati.

2. In ambito economico, l'Amministrazione comunale intende erogare contributi economici a sostegno di:

- € 6.716,00 acquisto prodotti di pulizia

- € 7.500,00 organizzazione delle gite scolastiche alle classi delle scuole infanzia, primarie e secondarie di 1° grado del comune di Martellago.

- € 3.500,00 organizzazione del Consiglio dei Ragazzi.

3. Nell'ambito della collaborazione con gli insegnanti del territorio, si finanzia il progetto "Storie a scala locale" aderendo e al protocollo di intesa tra istituzioni scolastiche, enti locali, associazioni e istituzioni per la realizzazione della Rete per la ricerca storica tramite convenzione con Istituto Comprensivo di Noale con € 350,00.

Coerenza con il piano/i regionale/i di settore:

Art. 156 del testo unico della Pubblica istruzione approvato con D.Lgs n. 297 del 16/4/1994 e Legge regionale n.16 del 27 aprile 2012, art. 27 della legge 22 dicembre 1998, n. 448 .

MISSIONE 4: ISTRUZIONE E DIRITTO ALLO STUDIO PROGRAMMA 6: SERVIZI AUSILIARI ALL'ISTRUZIONE

Motivazione delle scelte:

In questo programma rientrano:

- le spese sostenute dall'Amministrazione Comunale per l'organizzazione e la fornitura del servizio di mensa scolastica. Tale servizio è istituito come intervento volto a concorrere all'effettiva attuazione del diritto allo studio, consentendo lo svolgimento dell'attività educativa e scolastica anche nel pomeriggio. Si continuerà ad organizzare il servizio mensa scolastica fintanto che gli Istituti Comprensivi organizzeranno i tempi scolastici con rientri. A marzo 2020 l'emergenza sanitaria da COVID-19 ha sospeso tutte le attività scolastiche e didattiche, con la conseguente ricaduta sul servizio di refezione scolastica. Alla data di stesura del presente DUP non si possiedono elementi sufficienti e certi per programmare tempi e modalità per eventuali ri-affidamenti o avvio gare del servizio in questione.

Un altro progetto che l'amministrazione vuole continuare ad erogare nei prossimi anni è quello del trasporto scolastico, compatibilmente con la fattibilità della realizzazione del servizio stesso. Anche questo servizio concorre all'effettiva attuazione del Diritto allo Studio, in quanto facilita l'accesso alla scuola di appartenenza da parte dell'utenza che vive nelle periferie del Comune. Con la sospensione scolastica per l'emergenza sanitaria da COVID-19, a marzo 2020 anche il trasporto scolastico è stato interrotto. Alla data di stesura del presente DUP non si possiedono elementi sufficienti e certi per programmare tempi e modalità per eventuali ri-affidamenti o avvio gare del servizio in questione.

Finalità da conseguire:

- 1) Fornire il servizio mensa scolastica agli alunni/e delle scuole del territorio.
- 2) Fornire il servizio di trasporto scolastico agli alunni/e delle scuole del territorio, previa verifica della fattibilità della realizzazione del servizio stesso.
- 3) Si procederà alla verifica sulla fattibilità di praticare un'ulteriore riduzione sui costi dei buoni pasto e del servizio scuolabus per le famiglie numerose, facendo attenzione alla percentuale di evasione dei servizi.

Coerenza con il piano/i regionale/i di settore:

nessuno

MISSIONE 5: TUTELA E VALORIZZAZIONE DEI BENI E DELLE ATTIVITA' CULTURALI PROGRAMMA 2: ATTIVITA' CULTURALI E INTERVENTI DIVERSI NEL SETTORE CULTURALE

Motivazione delle scelte:

L'Amministrazione Comunale promuove la cultura e le attività ricreative quali strumenti fondamentali per formare le persone, promuovere benessere, educazione ed integrazione, attraverso l'offerta di un sistema culturale completo, di alto livello, costituito da molteplici iniziative e manifestazioni per tutti i cittadini. Inoltre,

continuerà a sostenere una forte collaborazione con le associazioni culturali e ricreative del territorio per quanto riguarda le attività di volontariato culturale, ricreativo e sociale, sulla base del principio di sussidiarietà orizzontale, con la finalità di realizzare attività utili allo sviluppo della comunità locale, in conformità con il Titolo V della Costituzione, la quale introduce, all'art. 118, il principio di sussidiarietà orizzontale, che stabilisce che: *“Stato, Regioni, Città Metropolitane, Province e Comuni favoriscono l'autonoma iniziativa dei cittadini, singoli e associati, per lo svolgimento di attività di interesse generale, sulla base del principio di sussidiarietà”*, tale da indurre un'evoluzione ulteriore delle modalità di relazione tra Pubblica Amministrazione e cittadini, in una logica di perseguimento di obiettivi comuni. In tal senso il ruolo dell'Amministrazione non è più solo quello di un *“produttore di servizi”* ma anche un *“produttore di politiche pubbliche”*, in quanto la sua azione è sempre più caratterizzata dalla necessità di governo di un sistema di attori complesso che vede la collaborazione di soggetti pubblici e privati (altre istituzioni pubbliche, associazioni, soggetti privati o comuni cittadini) che operano sul territorio con competenze specifiche che vengono valorizzate per soddisfare *“bisogni pubblici”*. La collaborazione con le associazioni locali si attua anche attraverso la concessione di contributi per le loro finalità istituzionali che siano coerenti ed in linea con l'utilità collettiva, perché destinate alla crescita morale, sociale e culturale poiché tali forme di contribuzione hanno l'effetto di esprimere compiutamente il principio di sussidiarietà orizzontale oltre che di autonomia nel contesto allargato degli interessi pubblici. I contributi quindi potranno essere erogati alle associazioni che proporranno ed organizzeranno attività culturali e ricreative, rassegne musicali e teatrali, mostre culturali e rassegne cinematografiche, convegni e conferenze a tema, con le modalità stabilite dal *“Regolamento Generale per la concessione dei contributi finanziari e l'attribuzione di vantaggi economici a persone enti ed associazioni”*. I contributi potranno essere erogati anche ad associazioni, pur non iscritte al registro comunale, che attuano progetti culturali e ricreativi a livello intercomunale, aderenti ad una rete di soggetti pubblici e privati, che coinvolgono anche il nostro territorio.

Per quanto riguarda il trattamento fiscale da applicare a queste tipologie di attività il riferimento normativo è la Risoluzione ministeriale n. 11/803 del 10 agosto 1990.

Per le stesse finalità e con le stesse modalità, si potranno attuare anche altre forme di collaborazione con le associazioni locali, mediante la concessione gratuita di sale pubbliche, materiale di proprietà comunale quali ad esempio palchi, sedie, pannelli e mediante la concessione del patrocinio, così come previsto nel *“Regolamento Generale per la concessione dei contributi finanziari e l'attribuzione di vantaggi economici a persone enti ed associazioni”*.

Finalità da conseguire:

Sostenere le Associazioni culturali e ricreative del territorio, iscritte nel Registro delle Associazioni del Comune, che abbiano presentato domanda di contributo annuale e che organizzino manifestazioni ed iniziative di interesse per la comunità locale favorendo così la socializzazione e lo stile di vita delle persone.

L'Amministrazione comunale, secondo le disponibilità di bilancio, eroga contributi annuali per le attività istituzionali associative.

Si verificherà la possibilità di un'equa distribuzione dei contributi pubblici alle associazioni in maniera proporzionale al contributo sociale che l'associazione dona come ritorno alla società. Inoltre l'Amministrazione Comunale riserva una quota residuale di budget per il sostegno di iniziative particolari, non ricomprese nel programma di attività istituzionale delle associazioni a seguito di atto di indirizzo, sulla base dei criteri stabiliti nel relativo *“Regolamento Generale per la concessione dei contributi finanziari e l'attribuzione di vantaggi economici a persone enti ed associazioni”* e secondo le effettive disponibilità di bilancio. Si cercherà di incentivare e pianificare l'offerta delle associazioni, anche con la predisposizione di un calendario per pianificare gli eventi in un'ottica di collaborazione evitando sovrapposizioni ma condividendo, ove possibile, forze, mezzi ed attrezzature.

Sempre nell'ottica di pianificare e collaborare con le associazioni si agevolerà l'utilizzo degli spazi pubblici, da parte di associazioni giovanili, della terza età o giovani studenti.

L'Associazione PRO LOCO Martellago, riconosciuta istituzionalmente, potrà diventare punto di riferimento per le associazioni del territorio comunale. Allo scopo l'Amministrazione Comunale valuterà la possibilità di stipulare una convenzione pluriennale per definire obiettivi, finalità, competenze, forme e modalità di collaborazione.

L'Amministrazione Comunale intende, inoltre, organizzare e promuovere direttamente manifestazioni ed attività con valenza culturale e ricreativa nei diversi periodi dell'anno, si programmeranno varie attività quali:

- nel periodo estivo: organizzazione spettacoli teatrali all'aperto e rassegne musicali;
- nel periodo invernale: organizzazione spettacoli teatrali e rassegne musicali,
- organizzare uno spettacolo teatrale all'aperto per tutti i bambini delle scuole infanzia;
- altre iniziative con scopi culturali e ricreativi approvate e decise di volta in volta dalla Giunta Comunale.

La realizzazione e/o il supporto di tutte le attività/iniziative sopra menzionate sarà subordinata e compatibile all'emergenza sanitaria COVID-19, in corso al momento della stesura del presente DUP.

Coerenza con il piano/i regionale/i di settore:

Nessuno

**MISSIONE 6: POLITICHE GIOVANILI, SPORT E TEMPO LIBERO
PROGRAMMA 1: SPORT E TEMPO LIBERO**

Motivazione delle scelte:

In ambito sportivo, l'Amministrazione comunale continuerà a promuovere e favorire la pratica sportiva come strumento per rafforzare la formazione e l'educazione; si continuerà con il potenziamento dell'offerta a tutte le fasce di età ed alla possibilità di accedere a tante e diverse opportunità sportive grazie ad un settore vivace, dinamico, ricco di iniziative per ogni persona, rispondente ad ogni esigenza ed abilità e con una diffusa dotazione di spazi ed impianti sportivi. Inoltre continuerà a sostenere una forte collaborazione con le associazioni sportive del territorio che organizzano attività sportive a favore della collettività, sulla base del principio di sussidiarietà orizzontale, con la finalità di realizzare attività utili allo sviluppo della comunità locale. La collaborazione con le associazioni locali si attua anche attraverso la concessione di contributi per le loro finalità istituzionali che siano coerenti ed in linea con l'utilità collettiva, perché destinate alla crescita sportiva, nonché sociale e ricreativa: tali forme di contribuzione hanno l'effetto di esprimere compiutamente il principio di sussidiarietà orizzontale oltre che di autonomia nel contesto allargato degli interessi pubblici. I contributi quindi potranno essere erogati alle associazioni che proporranno ed organizzeranno attività sportive e ricreative, di promozione e divulgazione dello sport, con le modalità stabilite dal "*Regolamento Generale per la concessione dei contributi finanziari e l'attribuzione di vantaggi economici a persone enti ed associazioni*". Sempre per le stesse finalità, si potranno attuare anche altre forme di collaborazione con le associazioni sportive, mediante la concessione gratuita di sale pubbliche, materiale di proprietà comunale quali ad esempio palchi, sedie, pannelli e la concessione del patrocinio comunale come stabilito dal "*Regolamento Generale per la concessione dei contributi finanziari e l'attribuzione di vantaggi economici a persone enti ed associazioni*".

Lo sport è un ambito di assoluta importanza nella formazione della persona, e le associazioni sportive che sono presenti nei nostri oratori e nelle nostre comunità, nel nostro territorio rappresentano una straordinaria risorsa educativa.

La realizzazione e/o il supporto di tutte le attività/iniziative sopra menzionate sarà subordinata e compatibile all'emergenza sanitaria COVID-19, in corso al momento della stesura del presente DUP.

Finalità da conseguire:

1. Si procederà ad una mappatura delle strutture sportive esistenti e quelle associazioni che potrebbero evolvere in società sportive verificando gli spazi e le attività che vi si possono esercitare;
2. Sostenere la pratica dello sport per i cittadini disabili;
3. Sostenere le Associazioni sportive e ricreative del territorio, iscritte al Registro delle Associazioni del Comune, che abbiano presentato domanda di contributo annuale e che effettuino manifestazioni ed iniziative di interesse per la comunità locale favorendo così la socializzazione e lo stile di vita delle persone. L'amministrazione comunale, secondo le disponibilità di bilancio, eroga contributi annuali per le attività istituzionali delle associazioni. Inoltre L' Amministrazione comunale riserva una quota residuale di budget per il sostegno di iniziative particolari, non ricomprese nel programma di attività istituzionale delle associazioni a seguito di atto di indirizzo, sulla base dei criteri stabiliti nel relativo *Regolamento Generale per la concessione dei contributi finanziari e l'attribuzione di vantaggi economici a persone enti ed associazioni* e secondo le effettive disponibilità di bilancio.

Coerenza con il piano/i regionale/i di settore:

Nessuno

MISSIONE 10: TRASPORTI E DIRITTO ALLA MOBILITA'
PROGRAMMA 2: TRASPORTO PUBBLICO LOCALE

Motivazione delle scelte:

Gestire e mantenere il contratto per il servizio di trasporto pubblico extraurbano della linea di collegamento tra Martellago e gli Istituti Scolastici di Venezia - Gazzera a servizio degli studenti.

Finalità da conseguire:

Considerato il numero elevato di studenti che risiedono a Martellago, Maerne ed Olmo che frequentano le scuole secondarie che hanno sede a Mestre-Gazzera, l'Amministrazione Comunale intende agevolarli nel raggiungere la propria sede scolastica.

Coerenza con il piano/i regionale/i di settore:

Nessuno

MISSIONE 12: DIRITTI SOCIALI, POLITICHE SOCIALI E FAMIGLIA
PROGRAMMA 8: COOPERAZIONE E ASSOCIAZIONISMO

Motivazione delle scelte:

L'Amministrazione comunale intende garantire per i prossimi tre anni l'organizzazione di progetti per la sicurezza stradale, soprattutto a favore di minori in età scolare adeguandosi a quanto stabilito dalla normativa vigente in materia e relativa al volontariato. L'Amministrazione Comunale continuerà a sostenere una forte collaborazione con le associazioni sociali del territorio per quanto riguarda le attività di volontariato sociale, sulla base del principio di sussidiarietà orizzontale, con la finalità di realizzare attività utili allo sviluppo della comunità locale, in conformità con il Titolo V della Costituzione, la quale introduce, all'art. 118, il principio di sussidiarietà orizzontale, che stabilisce che: *"Stato, Regioni, Città Metropolitane, Province e Comuni favoriscono l'autonoma iniziativa dei cittadini, singoli e associati, per lo svolgimento di attività di interesse generale, sulla base del principio di sussidiarietà"*, tale da indurre un'evoluzione ulteriore delle modalità di relazione tra Pubblica Amministrazione e cittadini, in una logica di perseguimento di obiettivi comuni, che possono portare al miglioramento della qualità della vita del territorio.

Finalità da conseguire:

Valorizzare le attività svolte dalle associazioni del territorio, la loro peculiarità e i valori di cui ciascuna è portatrice, diventa un arricchimento per la comunità oltre che ottimizzare l'utilizzo delle risorse territoriali.

Coerenza con il piano/i regionale/i di settore:

Nessuno

SETTORE ASSETTO DEL TERRITORIO

RESPONSABILE: ARCH. NADIA ROSSATO

SERVIZIO ATTIVITA' PRODUTTIVE, SUAP

Risorse umane da impiegare:

Categoria	Profilo	note
C	Istruttore tecnico	Vacante
D	Istruttore direttivo amministrativo-contabile	Tempo pieno

Risorse strumentali da utilizzare:

Vedere tabelle riportate nella sezione "Risorse Strumentali".

MISSIONE 14: SVILUPPO ECONOMICO E COMPETITIVITA'

PROGRAMMA 1: INDUSTRIA, PMI E ARTIGIANATO

Il servizio promuove attività funzionali allo sviluppo delle PMI

Motivazione delle scelte:

Sostiene iniziative legate allo sviluppo del sistema economico produttivo.

Finalità da conseguire:

Favorisce lo sviluppo del sistema economico

Coerenza con il piano/i regionale/i di settore:

Direttiva Bolkestein

MISSIONE 14: SVILUPPO ECONOMICO E COMPETITIVITA'
PROGRAMMA 2: COMMERCIO – RETI DISTRIBUTIVE – TUTELA DEI CONSUMATORI

Il servizio si occupa della:

- a) gestione dell'attività amministrativa relativa alla verifica dell'esercizio dell'attività commerciali, all'applicazione di sanzioni amministrative, elevate ai sensi della Legge n. 689/1991, in materia di igiene e sanità pubblica e di igiene alimentare e sanità animale, nonché al versamento di quota parte dell'introito delle sanzioni stesse alla Regione Veneto, ai sensi e per gli effetti dell'art. 8, comma 2, L.R. n. 23/2007;
- b) promozione delle attività commerciali in collaborazione con le associazioni di categoria intraprese con il Distretto del Commercio denominato "*Martellago tra terra e acqua*" di cui al bando regionale DGRV 668/2019, nell'ambito del quale il Comune di Martellago è stato ammesso a finanziamento;
- c) promozione di eventi, manifestazioni e spettacoli per favorire lo sviluppo economico locale del sistema produttivo, commerciale e del turismo nei diversi periodi dell'anno anche con la collaborazione di associazioni locali, enti, organismi pubblici e privati promotori di iniziative in tale campo;
- e) promozione di iniziative legate alle specificità locali quali la Strada del radicchio rosso di Treviso e variegato di Castelfranco Veneto.

Nel corso del triennio 2021-2023:

- commercio al dettaglio su aree pubbliche: si dovrà verificare se sarà ulteriormente prorogato (attualmente previsto al 31.12.2020) il termine di scadenza delle concessioni in essere, o se ricorre l'obbligo di rinnovarle. In questo caso, ogni Comune, dovrà definire la durata (da 9 a 12 anni) delle concessioni in scadenza, ovvero delle concessioni in scadenza il 7 maggio 2017, il 4 luglio 2017 e tutte quelle che sarebbero scadute nel 2018 che sono state prorogate ex legge (l'art. 6, co. 8 del DL 244/2016, convertito in legge), al fine di uniformare le scadenze dei posteggi dei mercati/delle fiere (DGRV 1551-1552/2016) sulle aree pubbliche. Dovrà poi essere predisposto il bando per il rinnovo delle concessioni;
- promozione delle attività commerciali organizzando iniziative e manifestazioni in collaborazione con associazioni locali, di categoria, enti, organismi pubblici e privati
- individuazione di sperimentazioni o proposte di modifica dei parcheggi pubblici in attuazione dell'analisi dei parcheggi effettuata dallo studio TCM;
- particolare attenzione verrà riservata all'assetto del mercato settimanale del venerdì, anche con la sperimentazione di nuove disposizioni dei banchi nel centro di martellago, previo confronto con le categorie e gli operatori.

Motivazione delle scelte:

Promozione del territorio locale e delle attività insediate.

Finalità da conseguire:

Favorire lo sviluppo del sistema economico

Coerenza con il piano/i regionale/i di settore:

LR n. 15/2012, DGRV n. 1912/2014, DGRV 1551-1552/2016, Legge n. 689/1981.

MISSIONE 14: SVILUPPO ECONOMICO E COMPETITIVITA'
PROGRAMMA 4: RETI E ALTRI SERVIZI DI PUBBLICA UTILITA'

L'ufficio partecipa ad iniziative di formazione per essere aggiornato e fornire un servizio adeguato agli utenti. A titolo di esempio aderisce alle attività proposte dal Centro Studi Amministrativi della Marca Trevigiana.

Motivazione delle scelte:

Partecipazioni a iniziative legate allo sviluppo del sistema commerciale e delle specificità locali.

Finalità da conseguire:

Promozione delle attività del territorio

Coerenza con il piano/i regionale/i di settore:

LR n. 50/2012

MISSIONE 16: AGRICOLTURA, POLITICHE AGROALIMENTARI E PESCA

PROGRAMMA 1: SVILUPPO DEL SETTORE AGRICOLO E DEL SISTEMA AGROALIMENTARE

Il servizio si occupa della promozione delle politiche legate al settore agricolo mettendo, tale settore, in rete con altri settori (mercato agricolo, Piccole Produzioni Locali, distribuzione a Km 0, agriturismo, ecc)

Motivazione delle scelte:

Promozione del sistema agricolo mediante il consolidamento, la razionalizzazione e lo sviluppo delle attività rurali nel contesto economico, sociale e territoriale del Veneto.

Finalità da conseguire:

Tutelare e promuovere il settore primario e le produzioni agricole.

Coerenza con il piano/i regionale/i di settore:

Programmazione regionale in materia.

MISSIONE 14: SVILUPPO ECONOMICO E COMPETITIVITA'

PROGRAMMA 4: RETI E ALTRI SERVIZI DI PUBBLICA UTILITA'

Motivazione delle scelte:

Il servizio si occupa dell'attuazione e gestione del servizio dello sportello unico per i procedimenti amministrativi relativi all'esercizio delle attività produttive e alla localizzazione delle PMI ai sensi della D.P.R. n. 160/2010. Nell'esercizio dell'attività ordinaria l'ufficio potrebbe dover riversare, ad altre pubbliche amministrazioni, coinvolte nel procedimento, dei diritti di segreteria/istruttori erroneamente versati al Comune.

Facilitare la circolazione di beni e di servizi all'interno dell'Unione europea, perché i servizi rappresentano il 70% dell'occupazione in Europa, e la loro liberalizzazione, a detta di numerosi economisti, aumenterebbe l'occupazione ed il PIL dell'Unione europea, facendo crescere la competitività e il dinamismo.

Finalità da conseguire:

Semplificazione amministrativa e standardizzazione per consentire alle PMI di ottenere le autorizzazioni necessarie all'esercizio della propria attività.

Attuazione della direttiva dell'Unione Europea 2006/123/CE (cosiddetta "direttiva Bolkestein") La direttiva non intende disciplinare nello specifico l'ampio settore dei servizi, ma si propone come direttiva-quadro, che pone poche regole molto generali e lascia agli stati membri la decisione su come meglio applicare i principi da essa enunciati.

Coerenza con il piano/i regionale/i di settore:

Applicare il DPR 160/2010.

SERVIZIO URBANISTICA E S.I.T.

Risorse umane da impiegare:

Categoria	Profilo	note
D	Istruttore direttivo tecnico	Tempo pieno
C	Istruttore tecnico	Tempo pieno
C	Istruttore tecnico	Tempo pieno

Risorse strumentali da utilizzare:

Vedere tabelle riportate nella sezione "Risorse Strumentali".

MISSIONE 1: SERVIZI ISTITUZIONALI, GENERALI E DI GESTIONE

PROGRAMMA 1: UFFICIO TECNICO

Motivazione delle scelte:

Il servizio si occupa:

- dell'attuazione dei programmi dell'Amministrazione,
- dell'implementazione del Sistema Informativo Territoriale con vari tematismi inseriti (es. accatastamento terreni e fabbricati, PRG/PI, toponomastica, numerazione civica, pratiche edilizie, impianti pubblicitari) e dell'affidamento di prestazione di servizi per la sua ulteriore strutturazione anche in un'ottica di fornire un servizio ai cittadini/imprese.

Finalità da conseguire:

Tenere aggiornati gli strumenti di pianificazione e georeferenziazione e provvedere agli adempimenti amministrativi ordinari.

Coerenza con il piano/i regionale/i di settore:

Adeguamenti alle principali disposizioni normative, quali, a titolo indicativo e non esaustivo, la LR n. 11/2004, la LR n. 14/2017 sul contenimento del consumo, la L.R. n. 14/2019, l'art. 30 del DPR 380/2001.

MISSIONE 8: ASSETTO DEL TERRITORIO ED EDILIZIA ABITATIVA
PROGRAMMA 8: URBANISTICA E ASSETTO DEL TERRITORIO

Motivazione delle scelte:

Il servizio si occupa:

- dell'attuazione degli strumenti strategici (PAT) e operativi di governo del territorio (Piano degli Interventi);
 - del mantenimento dei servizi tecnico-amministrativi (rilascio certificati urbanistici, deposito frazionamenti, attestazione della sussistenza di vincoli paesaggistici,
 - rimborsi a privati per somme erroneamente versate in materia urbanistica);
 - verifica amministrativa di proposte di Accordi Pubblico Privati (ex art. 6 LR 11/2004);
 - istruttorie e gestione degli aspetti amministrativo-contabili relativi agli Strumenti Urbanistici Attuativi (SUA);
 - gestione amministrativa delle disposizioni contenute nell'art. 12 comma 15.1 delle NTA del PRG relative aree a standard eccedenti in ambiti di lottizzazione;
- Il Servizio elabora internamente/affida a professionisti esterni studi di fattibilità, di progettazione, di pianificazione urbanistica, di potenziamento di dotazioni territoriali a servizio della collettività, proposte progettuali urbanistico-edilizie di riqualificazione o di valorizzazione del patrimonio immobiliare pubblico. Cura l'esternalizzazione del servizio relativo alle stime immobiliari, data la particolare condizione del mercato immobiliare, nonché il servizio di valutazione della congruità economica connessa a proposte di accordo pubblico privato, ex art. 6 LR 11/2004, da inserire nei PI.

Nel corso del triennio 2021-2023 si procederà:

a) alla consueta verifica di Variante verde con adeguamento degli strumenti urbanistici generali;

b) all'attuazione dei programmi dell'Amministrazione:

- b.1) individuare azioni strategiche ed operative per la valorizzazione del Parco Laghetti (valorizzazione ambientale, accessibilità al parco da ogni centro del Comune, servizi vari per gli utenti);
- b.2) studio del sistema della mobilità, programmazione e redazione del piano urbano della mobilità sostenibile (PUMS)
- b.3) implementazione della rete di piste ciclabili;
- b.4) Piano per l'eliminazione delle barriere architettoniche (PEBA);
- b.5) riqualificazione del Centro Civico di Olmo in via Selvanese.

Finalità da conseguire:

Tenere aggiornati gli strumenti di pianificazione con georeferenziazione dei tematismi e provvedere agli adempimenti amministrativi ordinari.

Coerenza con il piano/i regionale/i di settore:

Adeguamenti alle principali disposizioni normative, quali, a titolo indicativo e non esaustivo, la LR n. 11/2004, la LR n. 14/2017 sul contenimento del consumo, L.R. n. 14/2019, l'art. 30 del DPR 380/2001.

MISSIONE 2: GIUSTIZIA
PROGRAMMA 1: UFFICI GIUDIZIARI

Non attivato

MISSIONE 2: GIUSTIZIA
PROGRAMMA 2: CASA CIRCONDARIALE E ALTRI SERVIZI

Non attivato

MISSIONE 4: ISTRUZIONE E DIRITTO ALLO STUDIO
PROGRAMMA 4: ISTRUZIONE UNIVERSITARIA

Non attivato

MISSIONE 4: ISTRUZIONE E DIRITTO ALLO STUDIO
PROGRAMMA 5: ISTRUZIONE TECNICA SUPERIORE

Non attivato

MISSIONE 4: ISTRUZIONE E DIRITTO ALLO STUDIO
PROGRAMMA 7: DIRITTO ALLO STUDIO

Non attivato

MISSIONE 7: TURISMO
PROGRAMMA 1: SVILUPPO E VALORIZZAZIONE DEL TURISMO

Non attivato

MISSIONE 9: SVILUPPO SOSTENIBILE E TUTELA DEL TERRITORIO DELL'AMBIENTE
PROGRAMMA 7: SVILUPPO SOSTENIBILE TERRITORIO MONTANO PICCOLI COMUNI

Non attivato

MISSIONE 10: TRASPORTI E DIRITTO ALLA MOBILITA'
PROGRAMMA 1: TRASPORTO FERROVIARIO

Non attivato

MISSIONE 10: TRASPORTI E DIRITTO ALLA MOBILITA'
PROGRAMMA 3: TRASPORTO PER VIE D'ACQUA

Non attivato

MISSIONE 10: TRASPORTI E DIRITTO ALLA MOBILITA'
PROGRAMMA 4: ALTRE MODALITA' DI TRASPORTO

Non attivato

MISSIONE 13: TUTELA DELLA SALUTE

PROGRAMMA 1: SERVIZIO SANITARIO REGIONALE – FINANZIAMENTO ORDINARIO CORRENTE PER LA GARANZIA DEI LEA

Non attivato

MISSIONE 13: TUTELA DELLA SALUTE

PROGRAMMA 2: SERVIZIO SANITARIO REGIONALE – FINANZIAMENTO AGGIUNTIVO CORRENTE PER LIVELLI DI ASSISTENZA SUPERIORE AI LEA

Non attivato

MISSIONE 13: TUTELA DELLA SALUTE

PROGRAMMA 3: SERVIZIO SANITARIO REGIONALE – FINANZIAMENTO AGGIUNTIVO CORRENTE PER LA COPERTURA DELLO SQUILIBRIO DI BILANCIO CORRENTE

Non attivato

MISSIONE 13: TUTELA DELLA SALUTE

PROGRAMMA 4: SERVIZIO SANITARIO REGIONALE – RIPIANI DI DISAVANZI SANITARI RELATIVI AD ESERCIZI PREGRESSI

Non attivato

MISSIONE 13: TUTELA DELLA SALUTE

PROGRAMMA 5: SERVIZIO SANITARIO REGIONALE – INVESTIMENTI SANITARI

Non attivato

MISSIONE 13: TUTELA DELLA SALUTE

PROGRAMMA 6: SERVIZIO SANITARIO REGIONALE – RESTITUZIONE MAGGIORI GETTITI SSN

Non attivato

MISSIONE 14: SVILUPPO ECONOMICO E COMPETITIVITA'

PROGRAMMA 3: RICERCA E INNOVAZIONE

Non attivato

MISSIONE 15: POLITICHE PER IL LAVORO E LA FORMAZIONE PROFESSIONALE

PROGRAMMA 1: SERVIZI PER LO SVILUPPO DEL MERCATO DEL LAVORO

Non attivato

MISSIONE 15: POLITICHE PER IL LAVORO E LA FORMAZIONE PROFESSIONALE

PROGRAMMA 2: FORMAZIONE PROFESSIONALE

Non attivato

MISSIONE 16: AGRICOLTURA, POLITICHE AGROALIMENTARI E PESCA

PROGRAMMA 2: CACCIA E PESCA

Non attivato

MISSIONE 19: RELAZIONI INTERNAZIONALI

PROGRAMMA 1: RELAZIONI INTERNAZIONALI E COOPERAZIONE ALLO SVILUPPO

Non attivato

MISSIONE 99: SERVIZI PER CONTO TERZI

PROGRAMMA 2: ANTICIPAZIONI PER IL FINANZIAMENTO DEL SISTEMA SANITARIO NAZIONALE

Non attivato

Limiti di spesa

Limite massimo della spesa annua per incarichi di collaborazione

L'articolo 3, comma 56, della legge 24 dicembre 2007, n. 244 è stato così sostituito dall'art. 46 della legge 133/2008: «Con il regolamento di cui all'articolo 89 del decreto legislativo 18 agosto 2000, n. 267, sono fissati, in conformità a quanto stabilito dalle disposizioni vigenti, i limiti, i criteri e le modalità per l'affidamento di incarichi di collaborazione autonoma, che si applicano a tutte le tipologie di prestazioni. La violazione delle disposizioni regolamentari richiamate costituisce illecito disciplinare e determina responsabilità erariale. Il limite massimo della spesa annua per incarichi di collaborazione è fissato nel bilancio preventivo degli enti territoriali.».

Gli incarichi individuali potrebbero concretizzarsi in affidamenti di incarichi professionali, prestazioni di lavoro autonomo occasionale o co.co.co. Sono esclusi dal presente elenco, ai sensi del CAPO VIII° del Regolamento di organizzazione degli uffici e dei servizi, gli incarichi professionali per la redazione di progetti per la costruzione di opere pubbliche, che sono disciplinati dal D.Lgs. n. 163/2006 e gli incarichi professionali per la difesa legale in tutti i gradi di giudizio.

La legge n. 125 del 30/10/2013 di conversione del D.L. 31/08/2013 n. 101 all'articolo 1 comma 5 prevede inoltre che la spesa annua per studi ed incarichi di consulenza, inclusa quella relativa a studi e incarichi di consulenza conferiti a pubblici dipendenti, sostenuta dalle amministrazioni pubbliche non può essere superiore per l'anno 2014 all'80% del limite di spesa per l'anno 2013 e, per l'anno 2015, al 75 per cento dell'anno 2014, così come determinato dall'applicazione della disposizione di cui al comma 7 dell'articolo 6 del decreto-legge 31 maggio 2010, n. 78, convertito, con modificazioni, dalla legge 30 luglio 2010, n. 122. La stessa Legge 125/2013 prevede inoltre al c. 6 dell'articolo 1 che il bilancio di previsione deve prevedere specifici capitoli di bilancio in coerenza con la struttura di bilancio adottata, per il conferimento di incarichi di studio e consulenza, fatti eventualmente salvi i capitoli istituiti per incarichi previsti da disposizioni di legge o regolamentari da articolarsi coerentemente con il piano dei conti integrato di cui al titolo II del decreto legislativo 31 maggio 2011 n. 91.

Nuove disposizioni sui limiti degli incarichi sono state introdotte dall'art. 14 D.L. n. 66/2014 che prevede che a decorrere dall'anno 2014 non si possano conferire incarichi di consulenza, studio e ricerca quando la spesa complessiva sostenuta nell'anno per tali incarichi è superiore rispetto alla spesa per il personale dell'ente stesso, come risultante dal conto annuale del 2012, al 4,2%. Inoltre non possono stipulare contratti di collaborazione coordinata e continuativa quando la spesa complessiva per tali contratti è superiore rispetto alla spesa di personale dell'ente stesso risultante dal conto annuale del 2012, all'4,5%.

Ogni incarico va inserito nel sito istituzionale ai fini della trasparenza, ai sensi del D.Lgs. n. 150/2009, e del D.Lvo n. 33/2014 e comunicato al Ministero dell'Innovazione, Dipartimento Funzione Pubblica, ai fini degli adempimenti dell'Anagrafe delle prestazioni, unitamente agli incarichi previsti da norme di legge affidati ai propri dipendenti.

Le nuove disposizioni normative presuppongono che gli incarichi esterni trovino fondamento nell'ambito degli strumenti di programmazione degli interventi e della spesa la cui approvazione è di competenza del Consiglio Comunale e primo fra tutti il Documento Unico di Programmazione (DUP). Per l'individuazione del limite massimo di spesa annua, si fa riferimento alla somma degli importi relativi alla spesa per collaborazioni inserita nel bilancio di previsione.

L'allegato "Previsione di spesa per incarichi esterni" è stato redatto in collaborazione con i Responsabili dei servizi, i quali hanno quantificato la spesa per incarichi esterni che presumibilmente dovrà essere sostenuta a supporto dell'espletamento dei propri compiti istituzionali e per il raggiungimento degli obiettivi di gestione impartiti dall'Amministrazione.

L'importo complessivo della presunta spesa per incarichi esterni è pari a:

NELL'ANNO 2021: € 88.789,77
NELL'ANNO 2022: € 72.350,00
NELL'ANNO 2023: € 72.350,00

La stessa trova allocazione nel bilancio di previsione 2021-2023.

Le suddette somme costituiscono il tetto massimo di spesa che viene autorizzato dal Consiglio Comunale; potrà essere modificato con successive variazioni di bilancio in caso di necessità.

Parte n. 2

La Parte 2 della Sezione Operativa comprende la programmazione in materia di:

1.lavori pubblici

2.personale

3.patrimonio

Programmazione dei lavori pubblici

Programma degli investimenti e programma triennale dei lavori pubblici

In data 18/04/2016 è stato emanato il Decreto Legislativo n. 50/2016 "Attuazione delle direttive 2014/23/UE, 2014/24/UE e 2014/25/UE sull'aggiudicazione dei contratti di concessione, sugli appalti pubblici e sulle procedure d'appalto degli enti erogatori nei settori dell'acqua, dell'energia, dei trasporti e dei servizi postali, nonché per il riordino della disciplina vigente in materia di contratti pubblici relativi a lavori, servizi e forniture".

In particolare l'art. 21 "Programma degli acquisti e programmazione dei lavori pubblici":

- al comma 1 stabilisce che "Le amministrazioni aggiudicatrici adottano il programma biennale degli acquisti di beni e servizi e il programma triennale dei lavori pubblici, nonché i relativi aggiornamenti annuali. I programmi sono approvati nel rispetto dei documenti programmatori e in coerenza con il bilancio e, per gli enti locali, secondo le norme che disciplinano la programmazione economico-finanziaria degli enti";

- al comma 3 prevede che "Il programma triennale dei lavori pubblici e i relativi aggiornamenti annuali contengono i lavori il cui valore stimato sia pari o superiore a 100.000,00 euro e indicano, previa attribuzione del codice unico di progetto di cui all'articolo 11, della legge 16 gennaio 2003, n. 3, i lavori da avviare nella prima annualità, per i quali deve essere riportata l'indicazione dei mezzi finanziari stanziati sullo stato di previsione o sul proprio bilancio, ovvero disponibili in base a contributi o risorse dello Stato, delle regioni a statuto ordinario o di altri enti pubblici. Per i lavori di importo pari o superiore a 1.000.000,00 euro, ai fini dell'inserimento nell'elenco annuale, le amministrazioni aggiudicatrici approvano preventivamente il progetto di fattibilità tecnica ed economica. Ai fini dell'inserimento nel programma triennale, le amministrazioni aggiudicatrici approvano preventivamente, ove previsto, il documento di fattibilità delle alternative progettuali, di cui all'articolo 23, comma 5.";

Si riporta di seguito l'elenco degli investimenti e delle opere pubbliche che si intende realizzare nel triennio, con indicazione del fabbisogno in termini di spesa di investimento.

Le schede sono state redatte facendo riferimento al Decreto Ministeriale Infrastrutture e Trasporti in data 16.01.2018, pubblicato sulla G.U. n. 57 del 09.03.2018, recante "Regolamento recante procedure e schemi-tipo per la redazione e la pubblicazione del programma triennale dei lavori pubblici, del programma biennale per l'acquisizione di forniture e servizi e dei relativi elenchi annuali e aggiornamenti annuali" emanato ai sensi dell'art. 21, comma 8, del D.Lgs. n. 50/2016.

Di seguito il programma triennale dei lavori pubblici per il triennio 2021/2023.

**PROGRAMMA TRIENNALE DEI LAVORI PUBBLICI 2021/2023 DELL'AMMINISTRAZIONE Comune di martellago - Settore
Gestione del Territorio**

SCHEDA A: QUADRO DELLE RISORSE NECESSARIE ALLA REALIZZAZIONE DEL PROGRAMMA

TIPOLOGIE RISORSE	Arco temporale di validità del programma			
	Disponibilità finanziaria (1)			Importo Totale (2)
	Primo anno	Secondo anno	Terzo anno	
risorse derivate da entrate aventi destinazione vincolata per legge	15,000.00	0.00	0.00	15,000.00
risorse derivate da entrate acquisite mediante contrazione di mutuo	1,200,000.00	2,500,000.00	2,000,000.00	5,700,000.00
risorse acquisite mediante apporti di capitali privati	0.00	0.00	0.00	0.00
stanziamenti di bilancio	385,000.00	100,000.00	0.00	485,000.00
finanziamenti acquisibili ai sensi dell'articolo 3 del decreto-legge 31 ottobre 1990, n. 310, convertito con modificazioni dalla legge 22 dicembre 1990, n. 403	0.00	0.00	0.00	0.00
risorse derivanti da trasferimento di immobili	0.00	0.00	0.00	0.00
altra tipologia	0.00	0.00	0.00	0.00
totale	1,600,000.00	2,600,000.00	2,000,000.00	6,200,000.00

Il referente del programma

Callegher Fabio

Note:

(1) La disponibilità finanziaria di ciascuna annualità è calcolata come somma delle informazioni elementari relative ai costi annuali di ciascun intervento di cui alla scheda D

(2) L'importo totale delle risorse necessarie alla realizzazione del programma triennale è calcolato come somma delle tre annualità

PROGRAMMA TRIENNALE DEI LAVORI PUBBLICI 2021/2023 DELL'AMMINISTRAZIONE Comune di martellago - Settore Gestione del Territorio

SCHEDA B: ELENCO DELLE OPERE INCOMPIUTE

CUP (1)	Descrizione dell'opera	Determinazioni dell'amministrazione (Tabella B.1)	Ambito di interesse dell'opera (Tabella B.2)	Anno ultimo quadro economico approvato	Importo complessivo dell'intervento (2)	Importo complessivo lavori (2)	Oneri necessari per l'ultimazione dei lavori	Importo ultimo SAL	Percentuale avanzamento lavori (3)	Causa per la quale l'opera è incompiuta (Tabella B.3)	L'opera è attualmente fruibile parzialmente dalla collettività?	Stato di realizzazione ex comma 2 art.1 DM 42/2013 (Tabella B.4)	Possibile utilizzo ridimensionato dell'Opera	Destinazione d'uso (Tabella B.5)	Cessione a titolo di corrispettivo per la realizzazione di altra opera pubblica ai sensi dell'articolo 191 del Codice (4)	Vendita ovvero demolizione (4)	Oneri per la riqualificazione ed eventuale bonifica del sito in caso di demolizione	Parte di infrastruttura di rete
					0,00	0,00	0,00	0,00										

Il referente del programma
Callegher Fabio

Note:

- (1) Indica il CUP del progetto di investimento nel quale l'opera incompiuta rientra; è obbligatorio per tutti i progetti avviati dal 1 gennaio 2005.
- (2) Importo riferito all'ultimo quadro economico approvato.
- (3) Percentuale di avanzamento dei lavori rispetto all'ultimo progetto approvato.
- (4) In caso di cessione a titolo di corrispettivo o di vendita l'immobile deve essere riportato nell'elenco di cui alla scheda C; in caso di demolizione l'intervento deve essere riportato fra gli interventi del programma di cui alla scheda D.

Tabella B.1

- a) è stata dichiarata l'inutilità dell'interesse pubblico al completamento ed alla fruibilità dell'opera
- b) si intende riprendere l'esecuzione dell'opera per il cui completamento non sono necessari finanziamenti aggiuntivi
- c) si intende riprendere l'esecuzione dell'opera avendo già reperito i necessari finanziamenti aggiuntivi
- d) si intende riprendere l'esecuzione dell'opera una volta reperiti i necessari finanziamenti aggiuntivi

Tabella B.2

- a) nazionale
- b) regionale

Tabella B.3

- a) mancanza di fondi
- b) cause tecniche: problemi di circostanze speciali che hanno determinato la sospensione dei lavori e/o l'esigenza di una variante progettuale
- b2) cause tecniche: presenza di contenzioso
- c) sopravvenute nuove norme tecniche o disposizioni di legge
- d) fallimento, liquidazione coatta e concordato preventivo dell'impresa appaltatrice, risoluzione del contratto, o recesso del contratto ai sensi delle vigenti disposizioni in materia di appalti
- e) mancato interesse al completamento da parte della stazione appaltante, dall'ente aggiudicatore o di altro soggetto aggiudicatore

Tabella B.4

- a) lavori di realizzazione, avviati, risultano interrotti oltre il termine contrattualmente previsto per l'ultimazione (Art. 1 c2, lettera a), DM 42/2013)
- b) lavori di realizzazione, avviati, risultano interrotti oltre il termine contrattualmente previsto per l'ultimazione non sussistendo allo stato, le condizioni di riavvio degli stessi (Art. 1 c2, lettera b), DM 42/2013)
- c) lavori di realizzazione, ultimati, non sono stati collaudati nel termine previsto in quanto l'opera non risulta rispondente a tutti i requisiti previsti dal capitolato e dal relativo progetto esecutivo come accertato nel corso delle operazioni di collaudo (Art. 1 c2, lettera c), DM 42/2013)

Tabella B.5

- a) prevista in progetto
- b) diversa da quella prevista in progetto

PROGRAMMA TRIENNALE DEI LAVORI PUBBLICI 2021/2023 DELL'AMMINISTRAZIONE Comune di martellago - Settore Gestione del Territorio

SCHEDA C: ELENCO DEGLI IMMOBILI DISPONIBILI

Codice univoco immobile (1)	Riferimento CUP intervento (2)	Riferimento CUP Opera Incompiuta (3)	Descrizione immobile	Codice Istat			Localizzazione - CODICE NUTS	Cessione o trasferimento immobile a titolo corrispettivo ex art.21 comma 5 e art.191 comma 1 (Tabella C.1)	Concessa in diritto di godimento, a titolo di contributo ex articolo 21 comma 5 (Tabella C.2)	Già incluso in programma di dismissione di cui art.27 DL 2012051, convertito dalla L. 2142011 (Tabella C.3)	Tipo disponibilità se immobile derivante da Opera Incompiuta di cui si è dichiarata l'insussistenza dell'interesse (Tabella C.4)	Valore Stimato (4)							
				Reg	Prov	Com						Primo anno	Secondo anno	Terzo anno	Annualità successive	Totale			
													0,00	0,00	0,00	0,00	0,00	0,00	0,00

Note:

- (1) Codice obbligatorio: "T" + numero immobile + cf amministrazione + prima annualità del primo programma nel quale l'immobile è stato inserito + progressivo di 5 cifre
- (2) Riportare il codice CUP dell'intervento (nel caso in cui il CUP non sia previsto obbligatoriamente) al quale la cessione dell'immobile è associata, non indicare alcun codice nel caso in cui si proponga la semplice alienazione o cessione di opere incomplete non connesse alla realizzazione di un intervento.
- (3) Se derivante da opera incompiuta riportare il relativo codice CUP.
- (4) Riportare l'ammontare con il quale l'immobile contribuisce a finanziare l'intervento, ovvero il valore dell'immobile da trasferire (qualora parziale, quello relativo alla quota parte oggetto di cessione o trasferimento) o il valore del titolo di godimento oggetto di concessione.

Il referente del programma

Callegher Fabio

Tabella C.1

- 1. no
- 2. parziale
- 3. totale

Tabella C.2

- 1. no
- 2. sì, cessione
- 3. sì, in diritto di godimento, a titolo di contributo, la cui utilizzazione sia strumentale e strettamente connessa all'opera da affidare in concessione

Tabella C.3

- 1. no
- 2. sì, come valorizzazione
- 3. sì, come alienazione

Tabella C.4

- 1. cessione della titolarità dell'opera ad altro ente pubblico
- 2. cessione della titolarità dell'opera a soggetto esercente una funzione pubblica
- 3. vendita al mercato privato
- 4. disponibilità come fonte di finanziamento per la realizzazione di un intervento ai sensi del

PROGRAMMA TRIENNALE DEI LAVORI PUBBLICI 2021/2023 DELL'AMMINISTRAZIONE Comune di martellago - Settore Gestione del Territorio

SCHEDA D: ELENCO DEGLI INTERVENTI DEL PROGRAMMA

Codice Unico Intervento - CUP (*)	Cod. Int. Amministr. (2)	Codice CUP (3)	Anno della quale si prevede di dare avvio alle attività di affidamento	Responsabile del procedimento (4)	Libro Tariffario (5)	Lavori complessivi (6)	Codice ISCI			Localizzazione codice ISCI	Tipologia	Settore e sottosezione interveno	Descrizione dell'intervento	L. n. della delibera di giunta (7) (Tabella D.2)	STIMA DEI COSTI DELL'INTERVENTO (8)							Importo aggiunto o varato a seguito di modifica programma (12) (Tabella D.3)		
							Reg.	Prov.	Com.						Primo anno	Secondo anno	Terzo anno	Costi su accantonati	Importo complessivo (9)	Valore degli eventuali interventi di cui alla subvoce C. Collegati all'intervento (10)	Suddivisione temporale dell'importo dell'intervento (Tabella D.4)		Apporto di capitale privato (11)	
																							Importo	Tipologia (Tabella D.4)
LE0000070200100001	301	LE070200100001	2021	Calegrier Fabio	NA	NA	000	027	021	07 - Manutenzione straordinaria	01.01 - Strade	Asfaltatura di alcune strade comunali	1	200.000,00	0,00	0,00	0,00	200.000,00	0,00	0,00				
LE0000070200100011	314	LE070200100011	2021	Calegrier Fabio	NA	NA	000	027	021	07 - Manutenzione straordinaria	01.01 - Strade	Manutenzione straordinaria di via Cerna, via S. Maria, via S. Maria e via S. Maria	2	200.000,00	0,00	0,00	0,00	200.000,00	0,00	0,00				
LE0000070200100010	328	LE070200100010	2021	Calegrier Fabio	NA	NA	000	027	021	04 - Ripristinazione	05.12 - Altro, sportelli e altri servizi	Adeguamento impianti sportivi di Martellago - 1° Strada	2	1.200.000,00	0,00	0,00	0,00	1.200.000,00	0,00	0,00				
LE0000070200100020	3402	LE070200100020	2023	Calegrier Fabio	NA	NA	000	027	021	04 - Ripristinazione	01.01 - Strade	Interventi di messa in sicurezza dell'area di via S. Maria - 2° Strada	1	0,00	1.000.000,00	0,00	0,00	1.000.000,00	0,00	0,00				
LE0000070200100022			2022	Calegrier Fabio	NA	NA	000	027	021	07 - Manutenzione straordinaria	05.00 - Social e sportive	Manutenzione straordinaria area sportiva di via S. Maria	2	0,00	1.000.000,00	0,00	0,00	1.000.000,00	0,00	0,00				
LE0000070200100029			2022	Calegrier Fabio	NA	NA	000	027	021	04 - Ripristinazione	01.01 - Strade	Ripristinazione pavimentazione di via S. Maria	2	0,00	100.000,00	0,00	0,00	100.000,00	0,00	0,00				
LE0000070200100030			2023	Calegrier Fabio	NA	NA	000	027	021	01 - Nuove realizzazioni	05.22 - Operatori e amministrative	Realizzazione nuovo ufficio comunale	2	0,00	0,00	1.000.000,00	0,00	1.000.000,00	0,00	0,00				
LE0000070200100032			2022	Calegrier Fabio	NA	NA	000	027	021	07 - Manutenzione straordinaria	01.01 - Strade	Asfaltatura di alcune strade comunali	2	0,00	0,00	500.000,00	0,00	500.000,00	0,00	0,00				
LE0000070200100033			2023	Calegrier Fabio	NA	NA	000	027	021	04 - Ripristinazione	05.22 - Operatori e amministrative	Ripristinazione ex edificio Martellago	2	0,00	0,00	500.000,00	0,00	500.000,00	0,00	0,00				
														1.000.000,00	2.000.000,00	2.000.000,00	0,00	4.000.000,00	0,00					

Note:
 (*) Numero Intervento = "1" + di amministrazione + prima annualità di primo programma del quale l'intervento è stato inserito + programma di cui costituisce parte annuale del primo programma.
 (1) Numero storico dell'intervento inserito dall'amministratore in base al proprio sistema di codifica.
 (2) Indica il CUP (art. 1 comma 1).
 (3) Indica il CUP (art. 1 comma 1).
 (4) Ripartizione tra le categorie dei responsabili dei procedimenti.
 (5) Indica se sotto funzione secondo la definizione di cui all'art. 1 comma 1 lettera c) del D.Lgs. 50/2016.
 (6) Indica se sotto funzione secondo la definizione di cui all'art. 1 comma 1 lettera c) del D.Lgs. 50/2016.
 (7) Indica il libro di provenienza di cui all'art. 1 comma 1 lettera c) del D.Lgs. 50/2016.
 (8) Indica il libro di provenienza di cui all'art. 1 comma 1 lettera c) del D.Lgs. 50/2016.
 (9) Indica il libro di provenienza di cui all'art. 1 comma 1 lettera c) del D.Lgs. 50/2016.
 (10) Indica il libro di provenienza di cui all'art. 1 comma 1 lettera c) del D.Lgs. 50/2016.
 (11) Ripartizione tra le categorie dei responsabili dei procedimenti.
 (12) Indica se l'intervento è stato aggiunto o è stato modificato e seguito di modifica in corso d'anno o in corso d'anno di cui è parte del primo programma.

Il referente del programma

Calegrier Fabio

Tabella D.1
 C2 - Classificazione Iscisi CUP - codice Spiega l'intervento per natura intervento (in manutenzione di lavori pubblici) (opera e impiantistica)

Tabella D.2
 C2 - Classificazione Iscisi CUP - codice settore e sottosezione interventi

Tabella D.3
 1. prima massima
 2. prima media
 3. prima minima

Tabella D.4
 1. durata di progetto
 2. costruzione di costruzione e gestione
 3. manutenzione
 4. società di gestione o di servizi
 5. gestione finanziaria
 6. contratto di responsabilità
 7. altro

Tabella D.5
 1. modifica art. 1 comma 1 lettera a)
 2. modifica art. 1 comma 1 lettera b)
 3. modifica art. 1 comma 1 lettera c)
 4. modifica art. 1 comma 1 lettera d)
 5. modifica art. 1 comma 1 lettera e)

PROGRAMMA TRIENNALE DEI LAVORI PUBBLICI 2021/2023 DELL'AMMINISTRAZIONE Comune di martellago - Settore Gestione del Territorio

SCHEDA E: INTERVENTI RICOMPRESI NELL'ELENCO ANNUALE

Codice Unico intervento - CUP	CUP	Descrizione dell'intervento	Responsabile del procedimento	Importo annualità	Importo intervento	Finalità (Tabella E.1)	Livello di priorità	Conformità Urbanistica	Verifica vincoli ambientali	Livello di progettazione (Tabella E.2)	CENTRALE DI COMMITTEENZA O SOGGETTO AGGREGATORE AL QUALE SI INTENDE DELEGARE LA PROCEDURA DI AFFIDAMENTO		Intervento aggiunto o variato a seguito di modifica programma (*)
											codice AUSA	denominazione	
L0080967027820210001	H47H17000700007	Affollatura di alcune strade comunali	Callegher Fabio	200,000.00	200,000.00	URB	1	SI	SI				
L00809670278202100011	H47H1800020007	Messa in sicurezza del tratto di Via Cimò compreso tra Via Spini e Via Salvanesse	Callegher Fabio	200,000.00	200,000.00	URB	2	SI	SI	2			
L00809670278202100012	H45H18000110004	Adeguamento impianti sportivi di Martellago - 1° Stralzo	Callegher Fabio	1,200,000.00	1,200,000.00	MIS	2	SI	SI	2			

(*) Tale campo compare solo in caso di modifica del programma

Il referente del programma

Callegher Fabio

Tabella E.1

ADN - Adeguamento normativo
AMB - Qualità ambientale
COP - Completamento Opere Incomplete
CPA - Conservazione del patrimonio
MIS - Miglioramento e incremento di servizio
URB - Qualità urbana
VAB - Valorizzazione beni vincolati
DEM - Demolizione Opere Incomplete
DEOP - Demolizione opere preesistenti e non più utilizzabili

Tabella E.2

1. progetto di fattibilità tecnico - economica "documento di fattibilità delle alternative progettuali"
2. progetto di fattibilità tecnico - economica "documento finale"
3. progetto definitivo
4. progetto esecutivo

PROGRAMMA TRIENNALE DEI LAVORI PUBBLICI 2021/2023 DELL'AMMINISTRAZIONE Comune di martellago - Settore Gestione del Territorio

SCHEDA F: ELENCO DEGLI INTERVENTI PRESENTI NELL'ELENCO ANNUALE DEL PRECEDENTE PROGRAMMA TRIENNALE
E NON RIPROPOSTI E NON AVVIATI

Codice Unico Intervento - CUI	CUP	Descrizione dell'intervento	Importo intervento	Livello di priorità	Motivo per il quale l'intervento non è riproposto (1)

Il referente del programma

Callegher Fabio

Note

(1) breve descrizione dei motivi

FONDO PLURIENNALE VINCOLATO

Il fondo pluriennale vincolato è un saldo finanziario, costituito da risorse già accertate destinate al finanziamento di obbligazioni passive dell'ente già impegnate, ma esigibili in esercizi successivi a quello in cui è accertata l'entrata.

Trattasi di un saldo finanziario che garantisce la copertura di spese imputate agli esercizi successivi a quello in corso, che nasce dall'esigenza di applicare il principio della competenza finanziaria potenziata di cui all'allegato 1 al DPCM 28 dicembre 2011, e rendere evidente la distanza temporale intercorrente tra l'acquisizione dei finanziamenti e l'effettivo impiego di tali risorse.

Il fondo riguarda prevalentemente le spese in conto capitale ma può essere destinato a garantire la copertura di spese correnti, ad esempio per quelle impegnate a fronte di entrate derivanti da trasferimenti correnti vincolati, esigibili in esercizi precedenti a quelli in cui è esigibile la corrispondente spesa.

L'ammontare complessivo del Fondo iscritto in entrata, distinto in parte corrente e in c/capitale, è pari alla sommatoria degli accantonamenti riguardanti il fondo stanziati nella spesa del bilancio dell'esercizio precedente, nei singoli programmi di bilancio cui si riferiscono le spese, dell'esercizio precedente.

In altre parole, il principio della competenza potenziata prevede che il "fondo pluriennale vincolato" sia uno strumento di rappresentazione della programmazione e previsione delle spese pubbliche territoriali, sia correnti sia di investimento, che evidenzia con trasparenza e attendibilità il procedimento di impiego delle risorse acquisite dall'ente che richiedono un periodo di tempo ultrannuale per il loro effettivo impiego ed utilizzo per le finalità programmate e previste.

In particolare, la programmazione e la previsione delle opere pubbliche è fondata sul Programma triennale delle opere pubbliche e relativo elenco annuale di cui alla vigente normativa che prevedono, tra l'altro, la formulazione del cronoprogramma (previsione dei SAL) relativo agli interventi di investimento programmati.

In tale cronoprogramma viene riportato, infatti, un riepilogo dell'esigibilità dei fondi relativi agli investimenti, ricompresi nella programmazione triennale dei lavori pubblici.

Programmazione del fabbisogno di personale

Gli enti locali sono principalmente soggetti alle seguenti tipologie di vincoli:

- quello generale di contenimento della spesa di personale;
- quello puntuale sulle possibilità di assunzioni, sia a tempo indeterminato sia con tipologie di lavoro flessibile.

Per quanto riguarda il vincolo di contenimento della spesa di personale, la norma di riferimento per gli enti soggetti al patto di stabilità nel 2015 e quindi per il Comune di Martellago, è l'art. 1, commi 557 e seguenti, della legge 296/2006 (legge Finanziaria per il 2007).

In base a tale norma gli Enti sono tenuti ad assicurare la riduzione delle spese di personale, al lordo degli oneri riflessi a carico delle amministrazioni e dell'IRAP, con esclusione degli oneri relativi ai rinnovi contrattuali, garantendo il contenimento della dinamica retributiva e occupazionale, con azioni da modulare nell'ambito della propria autonomia e rivolte, in termini di principio, ai seguenti ambiti prioritari di intervento:

- razionalizzazione e snellimento delle strutture, anche attraverso l'accorpamento di uffici, con l'obiettivo di ridurre l'incidenza percentuale delle posizioni dirigenziali in organico;
- contenimento delle dinamiche di crescita della contrattazione integrativa, tenuto anche conto delle corrispondenti disposizioni dettate per le amministrazioni statali.

Ai fini del predetto contenimento, costituiscono spese di personale anche quelle sostenute per i rapporti di collaborazione coordinata e continuativa, per la somministrazione di lavoro, per il personale di cui all'art. 110 del D.lgs. n. 267/2000, nonché per tutti i vari soggetti a vario titolo utilizzati, senza estinzione del rapporto di pubblico impiego, in strutture e organismi variamente denominati partecipati o comunque facenti capo all'Ente.

Per quanto riguarda il rispetto dei vincoli in merito alla spesa dei Comuni aderenti alle Unioni di Comuni, come nel caso del nostro ente, i principi di diritto espressi dalla Corte dei Conti Sezione delle Autonomie nella delibera n. 20/2018:

1. L'Unione di Comuni è direttamente soggetta ai vincoli relativi alla spesa del personale di cui all'art. 1, comma 562, della legge n. 296 del 2006.
2. Nel rispetto dei principi di universalità del bilancio che vincola le Unioni di Comuni, il perimetro di spesa del personale che l'Unione deve conteggiare ai fini del rispetto dei vincoli di cui all'art. 1, comma 562, della legge n. 296 del 2006, comprende gli oneri per il personale acquisito direttamente, nonché gli oneri per il personale comunque utilizzato dall'Unione.
3. I comuni partecipanti alle unioni, diversa da quelle "obbligatorie", sono soggetti ai vincoli di cui all'art. 1, comma 557 della legge n. 296/2006 relativamente alla spesa di personale comprensiva della quota per il personale utilizzato dall'unione per svolgere le funzioni trasferite.
4. La verifica del rispetto dei vincoli gravanti sugli enti partecipanti alle unioni non obbligatorie, come nel caso di questo Comune, va condotta con il meccanismo del "ribaltamento" delineato dalla sezione delle Autonomie con deliberazione n. 8/2011, salvo il caso in cui gli enti coinvolti nell'Unione abbiano trasferito tutto il personale all'unione. In tale ultima ipotesi la verifica va fatta considerando la spesa cumulata di personale tra gli enti partecipanti.

Dal 2020, con l'entrata in vigore del D.M. del 17/03/2020, pubblicato in G.U. n. 108 del 27/04/2020, sono state introdotte nuove misure di contenimento o espansione della spesa di personale. Il Comune di Martellago in base a questi nuovi parametri risulta essere un ente virtuoso e pertanto le facoltà assunzionali sono notevolmente ampliate rispetto agli anni in cui il contenimento della spesa era previsto in maniera uguale fra tutti i comuni, comportando un forte abbassamento del livello di occupazionale.

Con deliberazione n. 97 del 29.06.2020 di Giunta comunale ha preso atto di dette nuove facoltà assunzionali oltre che aggiornare il piano del fabbisogno di personale per il triennio 2020/2022.

Di seguito, inoltre, viene dettagliato il calcolo delle componenti delle spesa di personale considerate (comprensiva della quota relativa al personale dell'Unione dei Comuni del Miranese) ed il calcolo delle componenti escluse, come da indicazioni della deliberazione n. 2/2010 Corte dei Conti.

Si precisa che, in osservanza del principio di "comparazione dati omogenei" (deliberazione della Corte dei Conti – Sezione Autonomie - n. 2/2010) per poter raffrontare la spesa dell'anno di riferimento, (in vigenza della "contabilità armonizzata" di cui al D.lgs. n. 118/2011), con la spesa della media del triennio 2011/2013 (contabilità finanziaria) è stata effettuata la seguente operazione:

“dagli impegni dell'anno x è stato sommato il Fondo Pluriennale vincolato in uscita (derivante da impegni di spesa dell'anno x con esigibilità spostata nell'anno x+1) ed è stato sottratto il Fondo Pluriennale vincolato in entrata (derivante da impegni di spesa dell'anno x-1 con esigibilità spostata nell'anno x)”

Si evidenzia, inoltre che, a giugno 2018 è stato applicato il CCNL Funzioni Locali del 21.5.2018 con la liquidazione degli arretrati stipendiali relativi al biennio 2016-2017 ed ai mesi da gennaio a maggio 2018. Tali somme, sempre per il succitato principio dell'omogeneità dei dati posti a raffronto, sono state considerate come componenti di spesa escluse.

Con determinazione del Responsabile del Settore Economico Finanziario n. 804 del 10/10/2019 è stato fissato il limite di spesa per l'anno 2020 e verificato il rispetto della spesa prevista.

COMUNE DI MARTELLAGO (Città Metropolitana di Venezia)

CALCOLO DELLA SPESA PER IL PERSONALE 2021-2023

(art. 1, commi 557, 557-bis, 557-ter e 557-quater, L. 27 dicembre 2006, n. 296)

COMPONENTI CONSIDERATE PER LA VERIFICA DEL RISPETTO DEL LIMITE DI SPESA			SPESA ANNO 2020 €	Spesa personale trasferita all'Unione (certificazione inviata all'Unione a giugno 2015 e aggiornamento con CCNL 21/5/2018) €
1	Totale Macroaggregato 101 - Personale	+	2.620.641,50	395.340,27
di cui	Retribuzioni lorde (trattamento fisso ed accessorio) del personale con contratto di lavoro a tempo indeterminato e determinato *		1.999.342,74	297.020,69
	Oneri riflessi a carico del datore di lavoro per contributi obbligatori		569.298,76	82.829,05
	Oneri per il nucleo familiare, buoni pasto (se contabilizzati nel macroaggregato 101) e spese per equo indennizzo		52.000,00	1.322,28
	Spese sostenute dall'Ente per il personale in convenzione (ai sensi degli artt. 13 e 14 del CCNL 22.01.2004) per la quota parte della spesa effettivamente sostenuta		0,00	0,00
	Spese per gli incarichi ex artt. 90 e 110, commi 1 e 2, del TUEL		0,00	0,00
	Spese per il personale con contratti di formazione e lavoro		0,00	0,00

	Spese per personale utilizzato, senza estinzione del rapporto di pubblico impiego, in strutture e organismi variamente denominati, partecipati o comunque facenti capo all'ente (compresi i Consorzi, le Comunità Montane e le Unioni di Comuni)		0,00	0,00
	Spese per collaborazioni coordinate e continuative, altre forme di lavoro flessibile (es. interinali, tirocini, ecc.), con convenzioni, LSU, buoni lavoro art. 70 D.lgs. 276/2003 (se contabilizzate nel macroaggregato 101)		0,00	0,00
	rimborsi pagati ad altre Amministrazioni per personale comandato (se contabilizzate nel macroaggregato 101)		0,00	0,00
	Spese derivanti dai rinnovi contrattuali CCNL 2018 Polizia Locale Unione		0,00	14.168,25
	Spese derivanti dai rinnovi contrattuali in corso (cap. 36200 - 36201)		0,00	0,00
	Altre spese di personale contabilizzate nel macroaggregato 101 (ad es. rimborsi per missioni, spese di formazione, ecc.)		0,00	0,00
2	Totale Macroaggregato 103 - Personale	+	26.170,61	0,00
di cui	Spese per collaborazioni coordinate e continuative		0,00	0,00
	Spese per altre forme di lavoro flessibile (es. interinali, tirocini, ecc.), con convenzioni (cap. 377000 Somministrazione Lavoro)		9.300,00	0,00

	Spese per LSU e buoni lavoro art. 70 D.lgs. 276/2003		0,00	0,00
	Altre spese (cap. 14201 missioni)		2.233,00	0,00
	Altre spese (cap. 38500 formazione)		14.637,61	0,00
	Altre spese (cap. 39005 mensa)		0,00	0,00
3	IRAP (Stampe contabili del 01.10.2019)	+	174.700,00	25.399,57
	Somme reimpegnate, di competenza anni precedenti, per riaccertamento residui ex D.lgs. n. 118/2011 (FPV)	-	0,00	0,00
TOTALE PARZIALE COMPONENTI SPESA PERSONALE			2.821.512,11	420.739,84
4	Altre spese (ad es.: spese elettorali richieste a rimborso allo Stato o ad altri Enti pubblici, spese per censimento ISTAT, se contabilizzate a partita di giro, rimborsi per spese di personale): FONDO RINNOVI CONTRATTUALI CAP. 51000	+	25.336,00	
TOTALE SPESA DI PERSONALE			2.846.848,11	420.739,84
COMPONENTI ESCLUSE:			SPESA ANNO 2020 €	Spesa personale trasferita all'Unione (certificazione inviata all'Unione a giugno 2015 e aggiornamento con CCNL 21/5/2018) €
5	Spese derivanti dai rinnovi contrattuali pregressi: <u>€ 5.658,00</u> art. 67, comma 2, lett. A) CCNL 2018 + <u>€ 10.993,56</u> IVC dal 1.7.2019 + <u>€ 83.259,63</u> da file "Calcolo spesa applicazione CCNL 2018"	-	99.911,19	14.168,25

6	Spese per rinnovi contrattuali in corso: FONDO RINNOVI CONTRATTUALI CAP. 51000 (per la parte retribuzioni)	-	18.742,00		
7	Costo personale comandato ad altre Amministrazioni: Segretario in convenzione Comune di Meolo 40%: (v. Capitolo Entrata 56301)	-	44.500,00		
8	Spese per retribuzioni lavoratori categorie protette per la quota d'obbligo	-	99.893,20		
9	Spese per la formazione del personale (cap. 38500)	-	14.637,61		
10	Rimborsi per missioni (cap. 14201)	-	2.233,00		
11	Spese personale il cui costo sia a carico di finanziamenti comunitari o privati	-			
12	Spese per compensi lavoro straordinario ed altri oneri per attività elettorale a carico dello Stato (della Regione o della Provincia) cap. 73606	-	18.000,00		
13	Spese di personale per l'esecuzione di operazioni censuarie degli Enti individuati nel Piano Generale di Censimento nei limiti delle risorse trasferite dall'ISTAT (D.L. 78/2010, art. 50, commi 2 e 7) cap. 73507	-	4.000,00		
14	Spese di personale trasferito dalle Regioni o dallo Stato per l'esercizio di funzioni delegate	-			
15	Spese per assunzioni stagionali a progetto finalizzate al miglioramento della circolazione stradale e finanziate con i proventi delle violazioni al codice della strada (Circolare Min.	-			

	Interno FL 05/2007)			
16	Spese per assunzioni in deroga ai sensi dell'art. 3, comma 120, della Legge 244/2007 (effettuate prima del 31/05/2010)	-		
17	Spese per incentivi al personale per recupero evasione ICI, Condoni, Avvocatura (ICI cap. 52600 € 3.000,00)	-	1.000,00	
18	Diritti di Rogito per il Segretario Generale (capitolo 16500)	-	6.000,00	
19	Oneri riflessi relativi alle spese di cui ai punti precedenti	-	69.701,58	
di cui	Oneri Riflessi relativi al punto 5		27.805,51	
	Oneri Riflessi relativi al punto 6 FONDO RINNOVI CONTRATTUALI CAP. 51000 (per la parte oneri CPDEL e INADEL)		5.000,93	
	Oneri Riflessi relativi al punto 7		0,00	
	Oneri Riflessi relativi al punto 8		27.727,14	
	Oneri riflessi relativi al punto 12 (cap. 73607)		6.000,00	
	Oneri riflessi relativi al punto 13 (cap. 73508)		1.500,00	
	Oneri riflessi relativi al punto 17 (capp. 52601)		238,00	
	Oneri riflessi relativi al punto 18 (cap. 12800)		1.430,00	
20	IRAP relativa alle spese di cui ai punti precedenti	-	13.861,78	
05 -	IRAP relativa al punto 5		8.492,45	

	IRAP relativa al punto 6 FONDO RINNOVI CONTRATTUALI CAP. 51000 (per la parte oneri IRAP)		1.593,07	
	IRAP relativa al punto 7		0,00	
	IRAP relativa al punto 8 (solo per n. 1 dipendente cat. protetta non disabile)		1.651,26	
	IRAP relativa al punto 12		1.530,00	
	IRAP relativa al punto 17		85,00	
	IRAP relativa al punto 18		510,00	
21	Oneri a carico del datore di lavoro per adesione al Fondo Perseo/Sirio da parte di alcuni dipendenti (delibera Corte dei Conti Piemonte n. 380/2013)	-	0,00	
22	Spese per il personale delle Province e città Metropolitane ricollocato ai sensi dell'art. 1, comma 424, della L. n. 190/2014 compresi oneri riflessi e IRAP	-	0,00	
TOTALI COMPONENTI ESCLUSE:			392.480,36	14.168,25
COMPONENTI ASSOGGETTATE AL LIMITE DI SPESA:			2.454.367,75	406.571,59
SPESA DI PERSONALE 2020 ASSOGGETTATA AL LIMITE (COMUNE + SPESA UNIONE DEI COMUNI)			<u>2.860.939,34</u>	

MEDIA DEL TRIENNIO 2011 - 2013	2.860.940,72
L'ente rispetta il vincolo relativo al contenimento della spesa di personale (in termini assoluti)?	SI
Margine di spesa ancora sostenibile nel 2020	0,38

Programma delle acquisizioni delle stazioni appaltanti

L'art. 21 del D. Lgs. 50/2016 prevede che le Amministrazioni approvino il “Programma biennale degli acquisti di beni e servizi”.

Il Decreto Ministeriale Infrastrutture e Trasporti in data 16.01.2018, pubblicato sulla G.U. n. 57 del 09.03.2018 con cui sono state approvate le schede, ha previsto l'adozione di tali modelli con decorrenza 2019-2020.

Detto programma è disciplinato dal comma 6 dell'art. 21 del D. Lgs. 50/2016, il quale recita:

“Il programma biennale di forniture e servizi e i relativi aggiornamenti annuali contengono gli acquisti di beni e di servizi di importo unitario stimato pari o superiore a 40.000 euro. Nell'ambito del programma, le amministrazioni aggiudicatrici individuano i bisogni che possono essere soddisfatti con capitali privati. Le amministrazioni pubbliche comunicano, entro il mese di ottobre, l'elenco delle acquisizioni di forniture e servizi d'importo superiore a 1 milione di euro che prevedono di inserire nella programmazione biennale al Tavolo tecnico dei soggetti di cui all'articolo 9, comma 2, del decreto-legge 24 aprile 2014, n. 66, convertito, con modificazioni, dalla legge 23 giugno 2014, n. 89, che li utilizza ai fini dello svolgimento dei compiti e delle attività ad esso attribuiti. Per le acquisizioni di beni e servizi informatici e di connettività le amministrazioni aggiudicatrici tengono conto di quanto previsto dall'articolo 1, comma 513, della legge 28 dicembre 2015, n. 208.”

Di seguito il Programma biennale degli acquisti di forniture e servizi 2021/2022:

**PROGRAMMA BIENNALE DEGLI ACQUISTI DI FORNITURE E SERVIZI 2021/2022 DELL'AMMINISTRAZIONE Comune di
martellago - Settore Gestione del Territorio**

SCHEDA A: QUADRO DELLE RISORSE NECESSARIE ALLA REALIZZAZIONE DEL PROGRAMMA

TIPOLOGIA RISORSE	ARCO TEMPORALE DI VALIDITÀ DEL PROGRAMMA		
	Disponibilità finanziaria (1)		Importo Totale (2)
	Primo anno	Secondo anno	
risorse derivate da entrate aventi destinazione vincolata per legge	0.00	0.00	0.00
risorse derivate da entrate acquisite mediante contrazione di mutuo	0.00	0.00	0.00
risorse acquisite mediante apporti di capitali privati	0.00	0.00	0.00
stanziamenti di bilancio	0.00	0.00	0.00
finanziamenti acquisibili ai sensi dell'articolo 3 del decreto-legge 31 ottobre 1990, n. 310, convertito con modificazioni dalla legge 22 dicembre 1990, n. 403	0.00	0.00	0.00
risorse derivanti da trasferimento di immobili	0.00	0.00	0.00
altro	0.00	0.00	0.00
totale	0.00	0.00	0.00

Il referente del programma

Callegher Fabio

Note:

(1) La disponibilità finanziaria di ciascuna annualità è calcolata come somma delle informazioni elementari relative ai costi annuali di ciascun acquisto intervento di cui alla scheda B.

(2) L'importo totale delle risorse necessarie alla realizzazione del programma biennale è calcolato come somma delle due annualità

PROGRAMMA BIENNALE DEGLI ACQUISTI DI FORNITURE E SERVIZI 2021/2022 DELL'AMMINISTRAZIONE Comune di martellago - Settore Gestione del Territorio

SCHEDA B: ELENCO DEGLI ACQUISTI DEL PROGRAMMA

Codice Unico Intervento - CUI (1)	Annuale nella quale si prevede di dare avvio alla procedura di affidamento	Codice CUP (2)	Acquisto ricompreso nell'importo complessivo di un lavoro o di altra acquisizione presente in programmazione di lavori, forniture e servizi (Tabella B.2bis)	CUI lavoro o altra acquisizione nel cui importo complessivo l'acquisto è eventualmente ricompreso (3)	Lotto funzionale (4)	Ambito geografico di esecuzione dell'acquisto Codice NUTS	Settore	CPV (5)	Descrizione dell'acquisto	Livello di priorità (6) (Tabella B.1)	Responsabile del Procedimento (7)	Durata del contratto	L'acquisto è relativo a nuovo affidamento di contratto in essere (8)	STIMA DEI COSTI DELL'ACQUISTO					CENTRALE DI COMMITTEENZA O SOGGETTO AGGREGATORE AL QUALE SI FARA' RICORSO PER L'ESPLETAMENTO DELLA PROCEDURA DI AFFIDAMENTO (11)		Acquisto aggiunto o variato a seguito di modifica programma (12) (Tabella B.2)	
														Primo anno	Secondo anno	Costi su annualità successive	Totale (9)	Apporto di capitale privato		codice AUSA		denominazione
																		Importo	Tipologia (Tabella B.1bis)			
S00809670276202100001	2021	H45H18000110004	2	L00809670276202100012	No		Servizi	71251000-2	Progettazione definitiva, esecutiva e coordinamento per la sicurezza Adeguamento impianti sportivi di Martellago 1° Strada	1	Callegger Fabio	24	No	71,000.00	57,000.00	0.00	128,000.00	0.00				
S00809670276202100002	2021	H47H18000030004	2	L00809670276202100012	No		Servizi	71251000-2	Progettazione definitiva, esecutiva e coordinamento per la sicurezza - Messa in sicurezza dell'edera (debole realizzazione di un percorso ciclopedonale protetto e messa in sicurezza di Via Fiascherelli 2° Strada	2	Callegger Fabio	24	No	0.00	70,000.00	80,000.00	150,000.00	0.00				
														0.00 (13)	0.00 (13)	0.00 (13)	0.00 (13)	0.00 (13)				

Note:

- (1) Codice CUI = sigla settore (F= Forniture, S= Servizi) + di amministrazione + prima annualità del primo programma nel quale l'intervento è stato inserito + progressivo di 5 cifre della prima annualità del primo programma
 (2) Indica il CUP (cfr. articolo 6 comma 4)
 (3) Compilare se nella colonna "Acquisto ricompreso nell'importo complessivo di un lavoro o di altra acquisizione presente in programmazione di lavori, forniture e servizi" si è risposto "SI" e se nella colonna "Codice CUP" non è stato riportato il CUP in quanto non presente
 (4) Indica se lotto funzionale secondo la definizione di cui all'art.3 comma 1 lettera gg) del D.Lgs.50/2016
 (5) Relativa a CPV principale. Deve essere ripetuta la coerenza, per le prime due cifre, con il settore: F= CPV-45 o 48, S= CPV-48
 (6) Indica il livello di priorità di cui all'articolo 6 commi 10 e 11
 (7) Ripetere nome e cognome del responsabile del procedimento
 (8) Servizi o forniture che presentano caratteri di regolarità o sono destinati ad essere rinnovati entro un determinato periodo
 (9) Importo complessivo ai sensi dell'articolo 3, comma 6, ivi inclusa le spese eventualmente già sostenute e con competenza di bilancio antecedente alla prima annualità
 (10) Ripetere l'importo del capitale privato come quota parte dell'importo complessivo
 (11) Dati obbligatori per i soli acquisti ricompresi nella prima annualità (Cfr. articolo 8)
 (12) Indicare se l'acquisto è stato aggiunto o è stato modificato a seguito di modifica in corso d'anno ai sensi dell'art.7 commi 8 e 9. Tale campo, come la relativa nota e tabella, compaiono solo in caso di modifica del programma
 (13) La somma è calcolata al netto dell'importo degli acquisti ricompresi nell'importo complessivo di un lavoro o di altra acquisizione presente in programmazione di lavori, forniture e servizi

Il referente del programma

Callegger Fabio

Tabella B.1

1. priorità massima
2. priorità media
3. priorità minima

Tabella B.1bis

1. finanza di progetto
2. consorzio di forniture e servizi
3. sponsorizzazione
4. società partecipate o di scopo
5. locazione finanziaria
6. contratto di disponibilità
9. altro

Tabella B.2

1. modifica ex art.7 comma 8 lettera b)
2. modifica ex art.7 comma 8 lettera c)
3. modifica ex art.7 comma 8 lettera d)
4. modifica ex art.7 comma 8 lettera e)
5. modifica ex art.7 comma 9

Tabella B.2bis

1. no
2. si
3. si, CUI non ancora attribuito
4. si, interventi o acquisti diversi

**PROGRAMMA BIENNALE DEGLI ACQUISTI DI FORNITURE E SERVIZI 2021/2022 DELL'AMMINISTRAZIONE Comune di
martellago - Settore Gestione del Territorio**

**SCHEDA C: ELENCO DEGLI ACQUISTI PRESENTI NELLA PRIMA ANNUALITA'
DEL PRECEDENTE PROGRAMMA BIENNALE E NON RIPROPOSTI E NON AVVIATI**

Codice Unico Intervento - CUI	CUP	Descrizione dell'acquisto	Importo acquisto	Livello di priorità	Motivo per il quale l'intervento non è riproposto (1)

Il referente del programma

Callegher Fabio

Note

(1) breve descrizione dei motivi

Piano delle alienazioni e valorizzazioni del patrimonio immobiliare

Al fine di procedere al riordino, alla gestione e alla valorizzazione del proprio patrimonio immobiliare l'ente, con apposita delibera dell'organo di governo, individua, redigendo apposito elenco, i singoli immobili di proprietà dell'ente. Tra questi devono essere individuati quelli non strumentali all'esercizio delle proprie funzioni istituzionali e quelli suscettibili di valorizzazione ovvero di dismissione. Sulla base delle informazioni contenute nell'elenco, deve essere predisposto il "Piano delle alienazioni e valorizzazioni patrimoniali" quale parte integrante del DUP; (art. 58- L. 6 agosto 2008, n.. 133).

La ricognizione degli immobili è operata sulla base, e nei limiti, della documentazione esistente presso i propri archivi e uffici.

L'iscrizione degli immobili nel piano determina una serie di effetti di natura giuridico – amministrativa previsti e disciplinati dalla legge.

In materia di acquisto di immobili pubblici, il DL 50/17 stabilisce che non si applica l'obbligo di dichiarare l'indispensabilità e l'indilazionabilità per gli acquisti di immobili pubblici finanziati con risorse del Cipe o cofinanziati dalla Ue, oppure dallo Stato o dalle regioni. In questi casi, non occorre neppure acquisire attestazione di congruità del prezzo da parte dell'agenzia del Demanio. Rimane comunque l'obbligo dell'attestazione della congruità del prezzo da parte dell'Agenzia del demanio di cui all'art. 12, comma 1-ter, del DL n. 98/2011.

Anno 2021		
Descrizione	Riferimenti catastali	Valore
Nessuna alienazione prevista		

Anno 2022		
Descrizione	Riferimenti catastali	Valore
Reti del gas combustibile di proprietà Comunale esistenti alla data del 31/12/2016	Le reti gas di proprietà Comunale sono individuati nell'inventario dei beni immobili del Comune di Martellago, con il relativo valore.	€ 566.699,74 # (riconoscimento economico, in base alla normativa vigente, stima allegata al Piano Alienazioni 2018)

Anno 2023			
Descrizione	Riferimenti catastali	Valore	
Fabbricato ad uso abitazione Via Mulino, 8 Maerne di Martellago	Catasto Fabbricati, Foglio 10, mappale 141, subalterno 2	€ 40.000,00 *	(stima allegata al Piano Alienazioni 2011)
Ex Centro Civico di Olmo Via Selvanese, Olmo di Martellago	Catasto Terreni, Foglio 13, mappali 652 e 693 (da frazionare); ed al Catasto Fabbricati, Foglio 13, mappale 652	€ 1.500.000,00*	(stima allegata al Piano Alienazioni anno 2012)

Note:

* Le stime dell'ex Centro Civico di via Selvanese e del fabbricato ad uso abitazione sito in via Mulino, dovranno essere aggiornate;

Relativamente alle reti del gas combustibile di proprietà Comunale, sarà possibile procedere all'alienazione solo in seguito all'espletamento della gara per l'affidamento della concessione del servizio di distribuzione del gas da parte della Città Metropolitana. Non è possibile pertanto determinare l'annualità dell'effettivo introito del corrispettivo dell'alienazione del bene.

L'art. 7, comma 5 del D.L. n. 78/2015 prevede l'obbligo per il Comune di destinare il 10% dei proventi dalle alienazioni del patrimonio immobiliare all'estinzione anticipata dei propri mutui in via prioritaria e per la restante quota secondo quanto stabilito dal comma 433 dell'art. 1 della Legge n. 228/2012 che dispone l'obbligo di utilizzazione dei proventi da alienazione esclusivamente per la copertura di spese di investimento e in assenza di queste o per la parte eccedente, per la riduzione del debito.

**PROSPETTO ENTRATA
CON DETTAGLIO TITOLO E TIPOLOGIA**

**PROSPETTI SPESA
CON DETTAGLIO PER MISSIONE, PROGRAMMA, TITOLO E MACROAGGREGATO**



Prospetto Titolo e Tipologia

COMUNE DI MARTELLAGO

ENTRATE

Esercizio: 2021

TITOLO 1				
TIPOLOGIA		PREVISIONI ANNO 2021	PREVISIONI ANNO 2022	PREVISIONI ANNO 2023
Tipologia 101 Imposte, tasse e proventi assimilati	previsione di competenza	7.849.893,89	8.017.540,62	8.017.540,62
	previsione di cassa	9.083.324,72		
Tipologia 102 Tributi destinati al finanziamento della sanità (solo per le Regioni)	previsione di competenza	0,00	0,00	0,00
	previsione di cassa	0,00		
Tipologia 103 Tributi devoluti e regolati alle autonomie speciali (solo per le Regioni)	previsione di competenza	0,00	0,00	0,00
	previsione di cassa	0,00		
Tipologia 104 Compartecipazioni di tributi	previsione di competenza	0,00	0,00	0,00
	previsione di cassa	0,00		
Tipologia 301 Fondi perequativi da Amministrazioni Centrali	previsione di competenza	2.965.555,60	2.965.555,60	2.965.555,60
	previsione di cassa	2.982.086,63		
Tipologia 302 Fondi perequativi dalla Regione o Provincia autonoma (solo per Enti locali)	previsione di competenza	0,00	0,00	0,00
	previsione di cassa	0,00		
TOTALE TITOLO 1	previsione di competenza	10.815.449,49	10.983.096,22	10.983.096,22
	previsione di cassa	12.065.411,35		



Prospetto Titolo e Tipologia

COMUNE DI MARTELLAGO

ENTRATE

Esercizio: 2021

TITOLO 2				
TIPOLOGIA		PREVISIONI ANNO 2021	PREVISIONI ANNO 2022	PREVISIONI ANNO 2023
Tipologia 101	previsione di competenza	908.182,13	777.180,43	777.180,43
Trasferimenti correnti da Amministrazioni pubbliche	previsione di cassa	950.118,44		
Tipologia 102	previsione di competenza	0,00	0,00	0,00
Trasferimenti correnti da Famiglie	previsione di cassa	0,00		
Tipologia 103	previsione di competenza	0,00	0,00	0,00
Trasferimenti correnti da Imprese	previsione di cassa	0,00		
Tipologia 104	previsione di competenza	0,00	0,00	0,00
Trasferimenti correnti da Istituzioni Sociali Private	previsione di cassa	0,00		
Tipologia 105	previsione di competenza	0,00	0,00	0,00
Trasferimenti correnti dall'Unione europea e dal Resto del Mondo	previsione di cassa	0,00		
TOTALE TITOLO 2	previsione di competenza	908.182,13	777.180,43	777.180,43
	previsione di cassa	950.118,44		



Prospetto Titolo e Tipologia

COMUNE DI MARTELLAGO

ENTRATE

Esercizio: 2021

TITOLO 3				
TIPOLOGIA		PREVISIONI ANNO 2021	PREVISIONI ANNO 2022	PREVISIONI ANNO 2023
Tipologia 100 Vendita di beni e servizi e proventi derivanti dalla gestione dei beni	previsione di competenza previsione di cassa	1.162.319,00 1.653.050,60	1.162.319,00	1.162.319,00
Tipologia 200 Proventi derivanti dall'attività di controllo e repressione delle irregolarità e degli illeciti	previsione di competenza previsione di cassa	27.600,00 72.019,09	22.600,00	22.600,00
Tipologia 300 Interessi attivi	previsione di competenza previsione di cassa	100,00 100,00	100,00	100,00
Tipologia 400 Altre entrate da redditi da capitale	previsione di competenza previsione di cassa	0,00 0,00	0,00	0,00
Tipologia 500 Rimborsi e altre entrate correnti	previsione di competenza previsione di cassa	319.000,00 431.166,07	309.000,00	309.000,00
TOTALE TITOLO 3	previsione di competenza previsione di cassa	1.509.019,00 2.156.335,76	1.494.019,00	1.494.019,00



Prospetto Titolo e Tipologia

COMUNE DI MARTELLAGO

ENTRATE

Esercizio: 2021

TITOLO 4				
TIPOLOGIA		PREVISIONI ANNO 2021	PREVISIONI ANNO 2022	PREVISIONI ANNO 2023
Tipologia 100 Tributi in conto capitale	previsione di competenza	0,00	0,00	0,00
	previsione di cassa	0,00		
Tipologia 200 Contributi agli investimenti	previsione di competenza	15.000,00	0,00	0,00
	previsione di cassa	398.483,86		
Tipologia 300 Altri trasferimenti in conto capitale	previsione di competenza	0,00	0,00	0,00
	previsione di cassa	0,00		
Tipologia 400 Entrate da alienazione di beni materiali e immateriali	previsione di competenza	2.106.699,74	0,00	0,00
	previsione di cassa	2.140.768,57		
Tipologia 500 Altre entrate in conto capitale	previsione di competenza	920.000,00	920.000,00	920.000,00
	previsione di cassa	2.522.699,09		
TOTALE TITOLO 4	previsione di competenza	3.041.699,74	920.000,00	920.000,00
	previsione di cassa	5.061.951,52		



Prospetto Titolo e Tipologia

COMUNE DI MARTELLAGO

ENTRATE

Esercizio: 2021

TITOLO 5				
TIPOLOGIA		PREVISIONI ANNO 2021	PREVISIONI ANNO 2022	PREVISIONI ANNO 2023
Tipologia 100				
Alienazione di attività finanziarie	previsione di competenza	0,00	0,00	0,00
	previsione di cassa	0,00		
Tipologia 200				
Riscossione crediti di breve termine	previsione di competenza	0,00	0,00	0,00
	previsione di cassa	0,00		
Tipologia 300				
Riscossione crediti di medio-lungo termine	previsione di competenza	0,00	0,00	0,00
	previsione di cassa	0,00		
Tipologia 400				
Altre entrate per riduzione di attività finanziarie	previsione di competenza	0,00	0,00	0,00
	previsione di cassa	0,00		
TOTALE TITOLO 5	previsione di competenza	0,00	0,00	0,00
	previsione di cassa	0,00		



Prospetto Titolo e Tipologia

COMUNE DI MARTELLAGO

ENTRATE

Esercizio: 2021

TITOLO 6				
TIPOLOGIA		PREVISIONI ANNO 2021	PREVISIONI ANNO 2022	PREVISIONI ANNO 2023
Tipologia 100 Emissione di titoli obbligazionari	previsione di competenza	0,00	0,00	0,00
	previsione di cassa	0,00		
Tipologia 200 Accensione prestiti a breve termine	previsione di competenza	0,00	0,00	0,00
	previsione di cassa	0,00		
Tipologia 300 Accensione mutui e altri finanziamenti a medio lungo termine	previsione di competenza	1.200.000,00	2.500.000,00	2.000.000,00
	previsione di cassa	1.200.000,00		
Tipologia 400 Altre forme di indebitamento	previsione di competenza	0,00	0,00	0,00
	previsione di cassa	0,00		
TOTALE TITOLO 6	previsione di competenza	1.200.000,00	2.500.000,00	2.000.000,00
	previsione di cassa	1.200.000,00		



Prospetto Titolo e Tipologia

COMUNE DI MARTELLAGO

ENTRATE

Esercizio: 2021

TITOLO 7				
TIPOLOGIA		PREVISIONI ANNO 2021	PREVISIONI ANNO 2022	PREVISIONI ANNO 2023
Tipologia 100	previsione di competenza	500.000,00	500.000,00	500.000,00
Anticipazioni da istituto tesoriere/cassiere	previsione di cassa	500.000,00		
TOTALE TITOLO 7	previsione di competenza	500.000,00	500.000,00	500.000,00
	previsione di cassa	500.000,00		



Prospetto Titolo e Tipologia

COMUNE DI MARTELLAGO

ENTRATE

Esercizio: 2021

TITOLO 9				
TIPOLOGIA		PREVISIONI ANNO 2021	PREVISIONI ANNO 2022	PREVISIONI ANNO 2023
Tipologia 100 Entrate per partite di giro	previsione di competenza	2.795.000,00	2.795.000,00	2.795.000,00
	previsione di cassa	3.673.431,03		
Tipologia 200 Entrate per conto terzi	previsione di competenza	280.200,00	280.200,00	280.200,00
	previsione di cassa	356.680,82		
TOTALE TITOLO 9	previsione di competenza	3.075.200,00	3.075.200,00	3.075.200,00
	previsione di cassa	4.030.111,85		



Prospetto Missione Programma Titolo e Macroaggregato

COMUNE DI MARTELLAGO

SPESE

Esercizio: 2021

MISSIONE 1 PROGRAMMA 1 TITOLO 1				
MACROAGGREGATO		PREVISIONI ANNO 2021	PREVISIONI ANNO 2022	PREVISIONI ANNO 2023
Macroaggregato 101 Redditi da lavoro dipendente	previsione di competenza <i>di cui già impegnato</i> <i>di cui fondo pluriennale vincolato</i> previsione di cassa	0,00 0,00 0,00 0,00	0,00 0,00 0,00 0,00	0,00 0,00 0,00 0,00
Macroaggregato 102 Imposte e tasse a carico dell'ente	previsione di competenza <i>di cui già impegnato</i> <i>di cui fondo pluriennale vincolato</i> previsione di cassa	0,00 0,00 0,00 0,00	0,00 0,00 0,00 0,00	0,00 0,00 0,00 0,00
Macroaggregato 103 Acquisto di beni e servizi	previsione di competenza <i>di cui già impegnato</i> <i>di cui fondo pluriennale vincolato</i> previsione di cassa	131.072,80 0,00 0,00 230.125,89	131.072,80 0,00 0,00 0,00	131.072,80 0,00 0,00 0,00
Macroaggregato 104 Trasferimenti correnti	previsione di competenza <i>di cui già impegnato</i> <i>di cui fondo pluriennale vincolato</i> previsione di cassa	440,00 0,00 0,00 880,00	440,00 0,00 0,00 0,00	440,00 0,00 0,00 0,00
Macroaggregato 105 Trasferimenti di tributi (solo per le Regioni)	previsione di competenza <i>di cui già impegnato</i> <i>di cui fondo pluriennale vincolato</i> previsione di cassa	0,00 0,00 0,00 0,00	0,00 0,00 0,00 0,00	0,00 0,00 0,00 0,00
Macroaggregato 106 Fondi perequativi (solo per le Regioni)	previsione di competenza <i>di cui già impegnato</i> <i>di cui fondo pluriennale vincolato</i> previsione di cassa	0,00 0,00 0,00 0,00	0,00 0,00 0,00 0,00	0,00 0,00 0,00 0,00
Macroaggregato 107 Interessi passivi	previsione di competenza <i>di cui già impegnato</i> <i>di cui fondo pluriennale vincolato</i> previsione di cassa	0,00 0,00 0,00 0,00	0,00 0,00 0,00 0,00	0,00 0,00 0,00 0,00
Macroaggregato 108 Altre spese per redditi da capitale	previsione di competenza <i>di cui già impegnato</i> <i>di cui fondo pluriennale vincolato</i> previsione di cassa	0,00 0,00 0,00 0,00	0,00 0,00 0,00 0,00	0,00 0,00 0,00 0,00
Macroaggregato 109 Rimborsi e poste correttive delle entrate	previsione di competenza <i>di cui già impegnato</i> <i>di cui fondo pluriennale vincolato</i> previsione di cassa	0,00 0,00 0,00 0,00	0,00 0,00 0,00 0,00	0,00 0,00 0,00 0,00
Macroaggregato 110 Altre spese correnti	previsione di competenza <i>di cui già impegnato</i> <i>di cui fondo pluriennale vincolato</i> previsione di cassa	0,00 0,00 0,00 0,00	0,00 0,00 0,00 0,00	0,00 0,00 0,00 0,00
TOTALE MISSIONE 1 PROGRAMMA 1 TITOLO 1	previsione di competenza <i>di cui già impegnato</i> <i>di cui fondo pluriennale vincolato</i> previsione di cassa	131.512,80 0,00 0,00 231.005,89	131.512,80 0,00 0,00 0,00	131.512,80 0,00 0,00 0,00



Prospetto Missione Programma Titolo e Macroaggregato

COMUNE DI MARTELLAGO

SPESE

Esercizio: 2021

MISSIONE 1 PROGRAMMA 1 TITOLO 2				
MACROAGGREGATO		PREVISIONI ANNO 2021	PREVISIONI ANNO 2022	PREVISIONI ANNO 2023
Macroaggregato 201	previsione di competenza	0,00	0,00	0,00
Tributi in conto capitale a carico dell'ente	<i>di cui già impegnato</i>	<i>0,00</i>	<i>0,00</i>	<i>0,00</i>
	<i>di cui fondo pluriennale vincolato</i>	<i>0,00</i>	<i>0,00</i>	<i>0,00</i>
	previsione di cassa	0,00		
Macroaggregato 202	previsione di competenza	0,00	0,00	0,00
Investimenti fissi lordi e acquisto di terreni	<i>di cui già impegnato</i>	<i>0,00</i>	<i>0,00</i>	<i>0,00</i>
	<i>di cui fondo pluriennale vincolato</i>	<i>0,00</i>	<i>0,00</i>	<i>0,00</i>
	previsione di cassa	0,00		
Macroaggregato 203	previsione di competenza	0,00	0,00	0,00
Contributi agli investimenti	<i>di cui già impegnato</i>	<i>0,00</i>	<i>0,00</i>	<i>0,00</i>
	<i>di cui fondo pluriennale vincolato</i>	<i>0,00</i>	<i>0,00</i>	<i>0,00</i>
	previsione di cassa	0,00		
Macroaggregato 204	previsione di competenza	0,00	0,00	0,00
Altri trasferimenti in conto capitale	<i>di cui già impegnato</i>	<i>0,00</i>	<i>0,00</i>	<i>0,00</i>
	<i>di cui fondo pluriennale vincolato</i>	<i>0,00</i>	<i>0,00</i>	<i>0,00</i>
	previsione di cassa	0,00		
Macroaggregato 205	previsione di competenza	0,00	0,00	0,00
Altre spese in conto capitale	<i>di cui già impegnato</i>	<i>0,00</i>	<i>0,00</i>	<i>0,00</i>
	<i>di cui fondo pluriennale vincolato</i>	<i>0,00</i>	<i>0,00</i>	<i>0,00</i>
	previsione di cassa	0,00		
TOTALE MISSIONE 1 PROGRAMMA 1 TITOLO 2	previsione di competenza	0,00	0,00	0,00
	<i>di cui già impegnato</i>	<i>0,00</i>	<i>0,00</i>	<i>0,00</i>
	<i>di cui fondo pluriennale vincolato</i>	<i>0,00</i>	<i>0,00</i>	<i>0,00</i>
	previsione di cassa	0,00		



Prospetto Missione Programma Titolo e Macroaggregato

COMUNE DI MARTELLAGO

SPESE

Esercizio: 2021

MISSIONE 1 PROGRAMMA 2 TITOLO 1				
MACROAGGREGATO		PREVISIONI ANNO 2021	PREVISIONI ANNO 2022	PREVISIONI ANNO 2023
Macroaggregato 101 Redditi da lavoro dipendente	previsione di competenza <i>di cui già impegnato</i> <i>di cui fondo pluriennale vincolato</i> previsione di cassa	480.090,09 0,00 0,00 792.996,46	480.090,09 0,00 0,00	480.090,09 0,00 0,00
Macroaggregato 102 Imposte e tasse a carico dell'ente	previsione di competenza <i>di cui già impegnato</i> <i>di cui fondo pluriennale vincolato</i> previsione di cassa	4.000,00 0,00 0,00 4.706,00	4.000,00 0,00 0,00	4.000,00 0,00 0,00
Macroaggregato 103 Acquisto di beni e servizi	previsione di competenza <i>di cui già impegnato</i> <i>di cui fondo pluriennale vincolato</i> previsione di cassa	97.500,00 0,00 0,00 157.511,00	98.000,00 0,00 0,00	98.000,00 0,00 0,00
Macroaggregato 104 Trasferimenti correnti	previsione di competenza <i>di cui già impegnato</i> <i>di cui fondo pluriennale vincolato</i> previsione di cassa	3.500,00 0,00 0,00 6.443,20	3.500,00 0,00 0,00	3.500,00 0,00 0,00
Macroaggregato 105 Trasferimenti di tributi (solo per le Regioni)	previsione di competenza <i>di cui già impegnato</i> <i>di cui fondo pluriennale vincolato</i> previsione di cassa	0,00 0,00 0,00 0,00	0,00 0,00 0,00	0,00 0,00 0,00
Macroaggregato 106 Fondi perequativi (solo per le Regioni)	previsione di competenza <i>di cui già impegnato</i> <i>di cui fondo pluriennale vincolato</i> previsione di cassa	0,00 0,00 0,00 0,00	0,00 0,00 0,00	0,00 0,00 0,00
Macroaggregato 107 Interessi passivi	previsione di competenza <i>di cui già impegnato</i> <i>di cui fondo pluriennale vincolato</i> previsione di cassa	0,00 0,00 0,00 0,00	0,00 0,00 0,00	0,00 0,00 0,00
Macroaggregato 108 Altre spese per redditi da capitale	previsione di competenza <i>di cui già impegnato</i> <i>di cui fondo pluriennale vincolato</i> previsione di cassa	0,00 0,00 0,00 0,00	0,00 0,00 0,00	0,00 0,00 0,00
Macroaggregato 109 Rimborsi e poste correttive delle entrate	previsione di competenza <i>di cui già impegnato</i> <i>di cui fondo pluriennale vincolato</i> previsione di cassa	0,00 0,00 0,00 24,15	0,00 0,00 0,00	0,00 0,00 0,00
Macroaggregato 110 Altre spese correnti	previsione di competenza <i>di cui già impegnato</i> <i>di cui fondo pluriennale vincolato</i> previsione di cassa	0,00 0,00 0,00 0,00	0,00 0,00 0,00	0,00 0,00 0,00
TOTALE MISSIONE 1 PROGRAMMA 2 TITOLO 1	previsione di competenza <i>di cui già impegnato</i> <i>di cui fondo pluriennale vincolato</i> previsione di cassa	585.090,09 0,00 0,00 961.680,81	585.590,09 0,00 0,00	585.590,09 0,00 0,00



Prospetto Missione Programma Titolo e Macroaggregato

COMUNE DI MARTELLAGO

SPESE

Esercizio: 2021

MISSIONE 1 PROGRAMMA 2 TITOLO 2				
MACROAGGREGATO		PREVISIONI ANNO 2021	PREVISIONI ANNO 2022	PREVISIONI ANNO 2023
Macroaggregato 201	previsione di competenza	0,00	0,00	0,00
Tributi in conto capitale a carico dell'ente	<i>di cui già impegnato</i>	<i>0,00</i>	<i>0,00</i>	<i>0,00</i>
	<i>di cui fondo pluriennale vincolato</i>	<i>0,00</i>	<i>0,00</i>	<i>0,00</i>
	previsione di cassa	0,00		
Macroaggregato 202	previsione di competenza	0,00	0,00	1.000.000,00
Investimenti fissi lordi e acquisto di terreni	<i>di cui già impegnato</i>	<i>0,00</i>	<i>0,00</i>	<i>0,00</i>
	<i>di cui fondo pluriennale vincolato</i>	<i>0,00</i>	<i>0,00</i>	<i>0,00</i>
	previsione di cassa	0,00		
Macroaggregato 203	previsione di competenza	0,00	0,00	0,00
Contributi agli investimenti	<i>di cui già impegnato</i>	<i>0,00</i>	<i>0,00</i>	<i>0,00</i>
	<i>di cui fondo pluriennale vincolato</i>	<i>0,00</i>	<i>0,00</i>	<i>0,00</i>
	previsione di cassa	0,00		
Macroaggregato 204	previsione di competenza	0,00	0,00	0,00
Altri trasferimenti in conto capitale	<i>di cui già impegnato</i>	<i>0,00</i>	<i>0,00</i>	<i>0,00</i>
	<i>di cui fondo pluriennale vincolato</i>	<i>0,00</i>	<i>0,00</i>	<i>0,00</i>
	previsione di cassa	0,00		
Macroaggregato 205	previsione di competenza	0,00	0,00	0,00
Altre spese in conto capitale	<i>di cui già impegnato</i>	<i>0,00</i>	<i>0,00</i>	<i>0,00</i>
	<i>di cui fondo pluriennale vincolato</i>	<i>0,00</i>	<i>0,00</i>	<i>0,00</i>
	previsione di cassa	0,00		
TOTALE MISSIONE 1 PROGRAMMA 2 TITOLO 2	previsione di competenza	0,00	0,00	1.000.000,00
	<i>di cui già impegnato</i>	<i>0,00</i>	<i>0,00</i>	<i>0,00</i>
	<i>di cui fondo pluriennale vincolato</i>	<i>0,00</i>	<i>0,00</i>	<i>0,00</i>
	previsione di cassa	0,00		



Prospetto Missione Programma Titolo e Macroaggregato

COMUNE DI MARTELLAGO

SPESE

Esercizio: 2021

MISSIONE 1 PROGRAMMA 3 TITOLO 1				
MACROAGGREGATO		PREVISIONI ANNO 2021	PREVISIONI ANNO 2022	PREVISIONI ANNO 2023
Macroaggregato 101 Redditi da lavoro dipendente	previsione di competenza <i>di cui già impegnato</i> <i>di cui fondo pluriennale vincolato</i> previsione di cassa	196.162,31 0,00 0,00 307.598,19	196.162,31 0,00 0,00	196.162,31 0,00 0,00
Macroaggregato 102 Imposte e tasse a carico dell'ente	previsione di competenza <i>di cui già impegnato</i> <i>di cui fondo pluriennale vincolato</i> previsione di cassa	800,00 0,00 0,00 816,13	800,00 0,00 0,00	800,00 0,00 0,00
Macroaggregato 103 Acquisto di beni e servizi	previsione di competenza <i>di cui già impegnato</i> <i>di cui fondo pluriennale vincolato</i> previsione di cassa	66.672,00 0,00 0,00 112.587,86	66.672,00 0,00 0,00	66.672,00 0,00 0,00
Macroaggregato 104 Trasferimenti correnti	previsione di competenza <i>di cui già impegnato</i> <i>di cui fondo pluriennale vincolato</i> previsione di cassa	0,00 0,00 0,00 0,00	0,00 0,00 0,00	0,00 0,00 0,00
Macroaggregato 105 Trasferimenti di tributi (solo per le Regioni)	previsione di competenza <i>di cui già impegnato</i> <i>di cui fondo pluriennale vincolato</i> previsione di cassa	0,00 0,00 0,00 0,00	0,00 0,00 0,00	0,00 0,00 0,00
Macroaggregato 106 Fondi perequativi (solo per le Regioni)	previsione di competenza <i>di cui già impegnato</i> <i>di cui fondo pluriennale vincolato</i> previsione di cassa	0,00 0,00 0,00 0,00	0,00 0,00 0,00	0,00 0,00 0,00
Macroaggregato 107 Interessi passivi	previsione di competenza <i>di cui già impegnato</i> <i>di cui fondo pluriennale vincolato</i> previsione di cassa	0,00 0,00 0,00 0,00	0,00 0,00 0,00	0,00 0,00 0,00
Macroaggregato 108 Altre spese per redditi da capitale	previsione di competenza <i>di cui già impegnato</i> <i>di cui fondo pluriennale vincolato</i> previsione di cassa	0,00 0,00 0,00 0,00	0,00 0,00 0,00	0,00 0,00 0,00
Macroaggregato 109 Rimborsi e poste correttive delle entrate	previsione di competenza <i>di cui già impegnato</i> <i>di cui fondo pluriennale vincolato</i> previsione di cassa	0,00 0,00 0,00 0,00	0,00 0,00 0,00	0,00 0,00 0,00
Macroaggregato 110 Altre spese correnti	previsione di competenza <i>di cui già impegnato</i> <i>di cui fondo pluriennale vincolato</i> previsione di cassa	0,00 0,00 0,00 0,00	0,00 0,00 0,00	0,00 0,00 0,00
TOTALE MISSIONE 1 PROGRAMMA 3 TITOLO 1	previsione di competenza <i>di cui già impegnato</i> <i>di cui fondo pluriennale vincolato</i> previsione di cassa	263.634,31 0,00 0,00 421.002,18	263.634,31 0,00 0,00	263.634,31 0,00 0,00



Prospetto Missione Programma Titolo e Macroaggregato

COMUNE DI MARTELLAGO

SPESE

Esercizio: 2021

MISSIONE 1 PROGRAMMA 3 TITOLO 2				
MACROAGGREGATO		PREVISIONI ANNO 2021	PREVISIONI ANNO 2022	PREVISIONI ANNO 2023
Macroaggregato 201	previsione di competenza	0,00	0,00	0,00
Tributi in conto capitale a carico dell'ente	<i>di cui già impegnato</i>	<i>0,00</i>	<i>0,00</i>	<i>0,00</i>
	<i>di cui fondo pluriennale vincolato</i>	<i>0,00</i>	<i>0,00</i>	<i>0,00</i>
	previsione di cassa	0,00		
Macroaggregato 202	previsione di competenza	0,00	0,00	0,00
Investimenti fissi lordi e acquisto di terreni	<i>di cui già impegnato</i>	<i>0,00</i>	<i>0,00</i>	<i>0,00</i>
	<i>di cui fondo pluriennale vincolato</i>	<i>0,00</i>	<i>0,00</i>	<i>0,00</i>
	previsione di cassa	0,00		
Macroaggregato 203	previsione di competenza	0,00	0,00	0,00
Contributi agli investimenti	<i>di cui già impegnato</i>	<i>0,00</i>	<i>0,00</i>	<i>0,00</i>
	<i>di cui fondo pluriennale vincolato</i>	<i>0,00</i>	<i>0,00</i>	<i>0,00</i>
	previsione di cassa	0,00		
Macroaggregato 204	previsione di competenza	0,00	0,00	0,00
Altri trasferimenti in conto capitale	<i>di cui già impegnato</i>	<i>0,00</i>	<i>0,00</i>	<i>0,00</i>
	<i>di cui fondo pluriennale vincolato</i>	<i>0,00</i>	<i>0,00</i>	<i>0,00</i>
	previsione di cassa	0,00		
Macroaggregato 205	previsione di competenza	0,00	0,00	0,00
Altre spese in conto capitale	<i>di cui già impegnato</i>	<i>0,00</i>	<i>0,00</i>	<i>0,00</i>
	<i>di cui fondo pluriennale vincolato</i>	<i>0,00</i>	<i>0,00</i>	<i>0,00</i>
	previsione di cassa	0,00		
TOTALE MISSIONE 1 PROGRAMMA 3 TITOLO 2	previsione di competenza	0,00	0,00	0,00
	<i>di cui già impegnato</i>	<i>0,00</i>	<i>0,00</i>	<i>0,00</i>
	<i>di cui fondo pluriennale vincolato</i>	<i>0,00</i>	<i>0,00</i>	<i>0,00</i>
	previsione di cassa	0,00		



Prospetto Missione Programma Titolo e Macroaggregato

COMUNE DI MARTELLAGO

SPESE

Esercizio: 2021

MISSIONE 1 PROGRAMMA 3 TITOLO 3				
MACROAGGREGATO		PREVISIONI ANNO 2021	PREVISIONI ANNO 2022	PREVISIONI ANNO 2023
Macroaggregato 301	previsione di competenza	0,00	0,00	0,00
Acquisizioni di attività finanziarie	<i>di cui già impegnato</i>	<i>0,00</i>	<i>0,00</i>	<i>0,00</i>
	<i>di cui fondo pluriennale vincolato</i>	<i>0,00</i>	<i>0,00</i>	<i>0,00</i>
	previsione di cassa	0,00		
Macroaggregato 302	previsione di competenza	0,00	0,00	0,00
Concessione crediti di breve termine	<i>di cui già impegnato</i>	<i>0,00</i>	<i>0,00</i>	<i>0,00</i>
	<i>di cui fondo pluriennale vincolato</i>	<i>0,00</i>	<i>0,00</i>	<i>0,00</i>
	previsione di cassa	0,00		
Macroaggregato 303	previsione di competenza	0,00	0,00	0,00
Concessione crediti di medio-lungo termine	<i>di cui già impegnato</i>	<i>0,00</i>	<i>0,00</i>	<i>0,00</i>
	<i>di cui fondo pluriennale vincolato</i>	<i>0,00</i>	<i>0,00</i>	<i>0,00</i>
	previsione di cassa	0,00		
Macroaggregato 304	previsione di competenza	0,00	0,00	0,00
Altre spese per incremento di attività finanziarie	<i>di cui già impegnato</i>	<i>0,00</i>	<i>0,00</i>	<i>0,00</i>
	<i>di cui fondo pluriennale vincolato</i>	<i>0,00</i>	<i>0,00</i>	<i>0,00</i>
	previsione di cassa	0,00		
TOTALE MISSIONE 1 PROGRAMMA 3 TITOLO 3	previsione di competenza	0,00	0,00	0,00
	<i>di cui già impegnato</i>	<i>0,00</i>	<i>0,00</i>	<i>0,00</i>
	<i>di cui fondo pluriennale vincolato</i>	<i>0,00</i>	<i>0,00</i>	<i>0,00</i>
	previsione di cassa	0,00		



Prospetto Missione Programma Titolo e Macroaggregato

COMUNE DI MARTELLAGO

SPESE

Esercizio: 2021

MISSIONE 1 PROGRAMMA 4 TITOLO 1				
MACROAGGREGATO		PREVISIONI ANNO 2021	PREVISIONI ANNO 2022	PREVISIONI ANNO 2023
Macroaggregato 101 Redditi da lavoro dipendente	previsione di competenza <i>di cui già impegnato</i> <i>di cui fondo pluriennale vincolato</i> previsione di cassa	62.460,14 0,00 0,00 99.631,82	62.460,14 0,00 0,00	62.460,14 0,00 0,00
Macroaggregato 102 Imposte e tasse a carico dell'ente	previsione di competenza <i>di cui già impegnato</i> <i>di cui fondo pluriennale vincolato</i> previsione di cassa	0,00 0,00 0,00 0,00	0,00 0,00 0,00	0,00 0,00 0,00
Macroaggregato 103 Acquisto di beni e servizi	previsione di competenza <i>di cui già impegnato</i> <i>di cui fondo pluriennale vincolato</i> previsione di cassa	48.450,00 0,00 0,00 69.815,85	48.450,00 0,00 0,00	48.450,00 0,00 0,00
Macroaggregato 104 Trasferimenti correnti	previsione di competenza <i>di cui già impegnato</i> <i>di cui fondo pluriennale vincolato</i> previsione di cassa	2.700,00 0,00 0,00 6.500,00	200,00 0,00 0,00	200,00 0,00 0,00
Macroaggregato 105 Trasferimenti di tributi (solo per le Regioni)	previsione di competenza <i>di cui già impegnato</i> <i>di cui fondo pluriennale vincolato</i> previsione di cassa	0,00 0,00 0,00 0,00	0,00 0,00 0,00	0,00 0,00 0,00
Macroaggregato 106 Fondi perequativi (solo per le Regioni)	previsione di competenza <i>di cui già impegnato</i> <i>di cui fondo pluriennale vincolato</i> previsione di cassa	0,00 0,00 0,00 0,00	0,00 0,00 0,00	0,00 0,00 0,00
Macroaggregato 107 Interessi passivi	previsione di competenza <i>di cui già impegnato</i> <i>di cui fondo pluriennale vincolato</i> previsione di cassa	0,00 0,00 0,00 0,00	0,00 0,00 0,00	0,00 0,00 0,00
Macroaggregato 108 Altre spese per redditi da capitale	previsione di competenza <i>di cui già impegnato</i> <i>di cui fondo pluriennale vincolato</i> previsione di cassa	0,00 0,00 0,00 0,00	0,00 0,00 0,00	0,00 0,00 0,00
Macroaggregato 109 Rimborsi e poste correttive delle entrate	previsione di competenza <i>di cui già impegnato</i> <i>di cui fondo pluriennale vincolato</i> previsione di cassa	7.000,00 0,00 0,00 20.049,15	7.000,00 0,00 0,00	7.000,00 0,00 0,00
Macroaggregato 110 Altre spese correnti	previsione di competenza <i>di cui già impegnato</i> <i>di cui fondo pluriennale vincolato</i> previsione di cassa	0,00 0,00 0,00 0,00	0,00 0,00 0,00	0,00 0,00 0,00
TOTALE MISSIONE 1 PROGRAMMA 4 TITOLO 1	previsione di competenza <i>di cui già impegnato</i> <i>di cui fondo pluriennale vincolato</i> previsione di cassa	120.610,14 0,00 0,00 195.996,82	118.110,14 0,00 0,00	118.110,14 0,00 0,00



Prospetto Missione Programma Titolo e Macroaggregato

COMUNE DI MARTELLAGO

SPESE

Esercizio: 2021

MISSIONE 1 PROGRAMMA 4 TITOLO 2				
MACROAGGREGATO		PREVISIONI ANNO 2021	PREVISIONI ANNO 2022	PREVISIONI ANNO 2023
Macroaggregato 201	previsione di competenza	0,00	0,00	0,00
Tributi in conto capitale a carico dell'ente	<i>di cui già impegnato</i>	<i>0,00</i>	<i>0,00</i>	<i>0,00</i>
	<i>di cui fondo pluriennale vincolato</i>	<i>0,00</i>	<i>0,00</i>	<i>0,00</i>
	previsione di cassa	0,00		
Macroaggregato 202	previsione di competenza	0,00	0,00	0,00
Investimenti fissi lordi e acquisto di terreni	<i>di cui già impegnato</i>	<i>0,00</i>	<i>0,00</i>	<i>0,00</i>
	<i>di cui fondo pluriennale vincolato</i>	<i>0,00</i>	<i>0,00</i>	<i>0,00</i>
	previsione di cassa	0,00		
Macroaggregato 203	previsione di competenza	0,00	0,00	0,00
Contributi agli investimenti	<i>di cui già impegnato</i>	<i>0,00</i>	<i>0,00</i>	<i>0,00</i>
	<i>di cui fondo pluriennale vincolato</i>	<i>0,00</i>	<i>0,00</i>	<i>0,00</i>
	previsione di cassa	0,00		
Macroaggregato 204	previsione di competenza	0,00	0,00	0,00
Altri trasferimenti in conto capitale	<i>di cui già impegnato</i>	<i>0,00</i>	<i>0,00</i>	<i>0,00</i>
	<i>di cui fondo pluriennale vincolato</i>	<i>0,00</i>	<i>0,00</i>	<i>0,00</i>
	previsione di cassa	0,00		
Macroaggregato 205	previsione di competenza	0,00	0,00	0,00
Altre spese in conto capitale	<i>di cui già impegnato</i>	<i>0,00</i>	<i>0,00</i>	<i>0,00</i>
	<i>di cui fondo pluriennale vincolato</i>	<i>0,00</i>	<i>0,00</i>	<i>0,00</i>
	previsione di cassa	0,00		
TOTALE MISSIONE 1 PROGRAMMA 4 TITOLO 2	previsione di competenza	0,00	0,00	0,00
	<i>di cui già impegnato</i>	<i>0,00</i>	<i>0,00</i>	<i>0,00</i>
	<i>di cui fondo pluriennale vincolato</i>	<i>0,00</i>	<i>0,00</i>	<i>0,00</i>
	previsione di cassa	0,00		



Prospetto Missione Programma Titolo e Macroaggregato

COMUNE DI MARTELLAGO

SPESE

Esercizio: 2021

MISSIONE 1 PROGRAMMA 5 TITOLO 1				
MACROAGGREGATO		PREVISIONI ANNO 2021	PREVISIONI ANNO 2022	PREVISIONI ANNO 2023
Macroaggregato 101 Redditi da lavoro dipendente	previsione di competenza <i>di cui già impegnato</i> <i>di cui fondo pluriennale vincolato</i> previsione di cassa	0,00 0,00 0,00 0,00	0,00 0,00 0,00 0,00	0,00 0,00 0,00 0,00
Macroaggregato 102 Imposte e tasse a carico dell'ente	previsione di competenza <i>di cui già impegnato</i> <i>di cui fondo pluriennale vincolato</i> previsione di cassa	0,00 0,00 0,00 0,00	0,00 0,00 0,00 0,00	0,00 0,00 0,00 0,00
Macroaggregato 103 Acquisto di beni e servizi	previsione di competenza <i>di cui già impegnato</i> <i>di cui fondo pluriennale vincolato</i> previsione di cassa	312.300,00 0,00 0,00 504.629,89	312.300,00 0,00 0,00 0,00	312.300,00 0,00 0,00 0,00
Macroaggregato 104 Trasferimenti correnti	previsione di competenza <i>di cui già impegnato</i> <i>di cui fondo pluriennale vincolato</i> previsione di cassa	0,00 0,00 0,00 0,00	0,00 0,00 0,00 0,00	0,00 0,00 0,00 0,00
Macroaggregato 105 Trasferimenti di tributi (solo per le Regioni)	previsione di competenza <i>di cui già impegnato</i> <i>di cui fondo pluriennale vincolato</i> previsione di cassa	0,00 0,00 0,00 0,00	0,00 0,00 0,00 0,00	0,00 0,00 0,00 0,00
Macroaggregato 106 Fondi perequativi (solo per le Regioni)	previsione di competenza <i>di cui già impegnato</i> <i>di cui fondo pluriennale vincolato</i> previsione di cassa	0,00 0,00 0,00 0,00	0,00 0,00 0,00 0,00	0,00 0,00 0,00 0,00
Macroaggregato 107 Interessi passivi	previsione di competenza <i>di cui già impegnato</i> <i>di cui fondo pluriennale vincolato</i> previsione di cassa	0,00 0,00 0,00 0,00	0,00 0,00 0,00 0,00	0,00 0,00 0,00 0,00
Macroaggregato 108 Altre spese per redditi da capitale	previsione di competenza <i>di cui già impegnato</i> <i>di cui fondo pluriennale vincolato</i> previsione di cassa	0,00 0,00 0,00 0,00	0,00 0,00 0,00 0,00	0,00 0,00 0,00 0,00
Macroaggregato 109 Rimborsi e poste correttive delle entrate	previsione di competenza <i>di cui già impegnato</i> <i>di cui fondo pluriennale vincolato</i> previsione di cassa	0,00 0,00 0,00 0,00	0,00 0,00 0,00 0,00	0,00 0,00 0,00 0,00
Macroaggregato 110 Altre spese correnti	previsione di competenza <i>di cui già impegnato</i> <i>di cui fondo pluriennale vincolato</i> previsione di cassa	0,00 0,00 0,00 0,00	0,00 0,00 0,00 0,00	0,00 0,00 0,00 0,00
TOTALE MISSIONE 1 PROGRAMMA 5 TITOLO 1	previsione di competenza <i>di cui già impegnato</i> <i>di cui fondo pluriennale vincolato</i> previsione di cassa	312.300,00 0,00 0,00 504.629,89	312.300,00 0,00 0,00 0,00	312.300,00 0,00 0,00 0,00



Prospetto Missione Programma Titolo e Macroaggregato

COMUNE DI MARTELLAGO

SPESE

Esercizio: 2021

MISSIONE 1 PROGRAMMA 5 TITOLO 2				
MACROAGGREGATO		PREVISIONI ANNO 2021	PREVISIONI ANNO 2022	PREVISIONI ANNO 2023
Macroaggregato 201	previsione di competenza	0,00	0,00	0,00
Tributi in conto capitale a carico dell'ente	<i>di cui già impegnato</i>	<i>0,00</i>	<i>0,00</i>	<i>0,00</i>
	<i>di cui fondo pluriennale vincolato</i>	<i>0,00</i>	<i>0,00</i>	<i>0,00</i>
	previsione di cassa	0,00		
Macroaggregato 202	previsione di competenza	0,00	0,00	0,00
Investimenti fissi lordi e acquisto di terreni	<i>di cui già impegnato</i>	<i>0,00</i>	<i>0,00</i>	<i>0,00</i>
	<i>di cui fondo pluriennale vincolato</i>	<i>0,00</i>	<i>0,00</i>	<i>0,00</i>
	previsione di cassa	206.385,07		
Macroaggregato 203	previsione di competenza	0,00	0,00	0,00
Contributi agli investimenti	<i>di cui già impegnato</i>	<i>0,00</i>	<i>0,00</i>	<i>0,00</i>
	<i>di cui fondo pluriennale vincolato</i>	<i>0,00</i>	<i>0,00</i>	<i>0,00</i>
	previsione di cassa	0,00		
Macroaggregato 204	previsione di competenza	0,00	0,00	0,00
Altri trasferimenti in conto capitale	<i>di cui già impegnato</i>	<i>0,00</i>	<i>0,00</i>	<i>0,00</i>
	<i>di cui fondo pluriennale vincolato</i>	<i>0,00</i>	<i>0,00</i>	<i>0,00</i>
	previsione di cassa	0,00		
Macroaggregato 205	previsione di competenza	0,00	0,00	0,00
Altre spese in conto capitale	<i>di cui già impegnato</i>	<i>0,00</i>	<i>0,00</i>	<i>0,00</i>
	<i>di cui fondo pluriennale vincolato</i>	<i>0,00</i>	<i>0,00</i>	<i>0,00</i>
	previsione di cassa	0,00		
TOTALE MISSIONE 1 PROGRAMMA 5 TITOLO 2	previsione di competenza	0,00	0,00	0,00
	<i>di cui già impegnato</i>	<i>0,00</i>	<i>0,00</i>	<i>0,00</i>
	<i>di cui fondo pluriennale vincolato</i>	<i>0,00</i>	<i>0,00</i>	<i>0,00</i>
	previsione di cassa	206.385,07		



Prospetto Missione Programma Titolo e Macroaggregato

COMUNE DI MARTELLAGO

SPESE

Esercizio: 2021

MISSIONE 1 PROGRAMMA 6 TITOLO 1				
MACROAGGREGATO		PREVISIONI ANNO 2021	PREVISIONI ANNO 2022	PREVISIONI ANNO 2023
Macroaggregato 101 Redditi da lavoro dipendente	previsione di competenza <i>di cui già impegnato</i> <i>di cui fondo pluriennale vincolato</i> previsione di cassa	581.880,06 0,00 0,00 920.217,30	587.803,09 0,00 0,00	587.803,09 0,00 0,00
Macroaggregato 102 Imposte e tasse a carico dell'ente	previsione di competenza <i>di cui già impegnato</i> <i>di cui fondo pluriennale vincolato</i> previsione di cassa	57.000,00 0,00 0,00 113.938,00	57.000,00 0,00 0,00	57.000,00 0,00 0,00
Macroaggregato 103 Acquisto di beni e servizi	previsione di competenza <i>di cui già impegnato</i> <i>di cui fondo pluriennale vincolato</i> previsione di cassa	132.385,17 0,00 0,00 246.394,50	130.200,00 0,00 0,00	130.200,00 0,00 0,00
Macroaggregato 104 Trasferimenti correnti	previsione di competenza <i>di cui già impegnato</i> <i>di cui fondo pluriennale vincolato</i> previsione di cassa	0,00 0,00 0,00 0,00	0,00 0,00 0,00	0,00 0,00 0,00
Macroaggregato 105 Trasferimenti di tributi (solo per le Regioni)	previsione di competenza <i>di cui già impegnato</i> <i>di cui fondo pluriennale vincolato</i> previsione di cassa	0,00 0,00 0,00 0,00	0,00 0,00 0,00	0,00 0,00 0,00
Macroaggregato 106 Fondi perequativi (solo per le Regioni)	previsione di competenza <i>di cui già impegnato</i> <i>di cui fondo pluriennale vincolato</i> previsione di cassa	0,00 0,00 0,00 0,00	0,00 0,00 0,00	0,00 0,00 0,00
Macroaggregato 107 Interessi passivi	previsione di competenza <i>di cui già impegnato</i> <i>di cui fondo pluriennale vincolato</i> previsione di cassa	0,00 0,00 0,00 0,00	0,00 0,00 0,00	0,00 0,00 0,00
Macroaggregato 108 Altre spese per redditi da capitale	previsione di competenza <i>di cui già impegnato</i> <i>di cui fondo pluriennale vincolato</i> previsione di cassa	0,00 0,00 0,00 0,00	0,00 0,00 0,00	0,00 0,00 0,00
Macroaggregato 109 Rimborsi e poste correttive delle entrate	previsione di competenza <i>di cui già impegnato</i> <i>di cui fondo pluriennale vincolato</i> previsione di cassa	500,00 0,00 0,00 500,00	500,00 0,00 0,00	500,00 0,00 0,00
Macroaggregato 110 Altre spese correnti	previsione di competenza <i>di cui già impegnato</i> <i>di cui fondo pluriennale vincolato</i> previsione di cassa	0,00 0,00 0,00 0,00	0,00 0,00 0,00	0,00 0,00 0,00
TOTALE MISSIONE 1 PROGRAMMA 6 TITOLO 1	previsione di competenza <i>di cui già impegnato</i> <i>di cui fondo pluriennale vincolato</i> previsione di cassa	771.765,23 0,00 0,00 1.281.049,80	775.503,09 0,00 0,00	775.503,09 0,00 0,00



Prospetto Missione Programma Titolo e Macroaggregato

COMUNE DI MARTELLAGO

SPESE

Esercizio: 2021

MISSIONE 1 PROGRAMMA 6 TITOLO 2				
MACROAGGREGATO		PREVISIONI ANNO 2021	PREVISIONI ANNO 2022	PREVISIONI ANNO 2023
Macroaggregato 201	previsione di competenza	0,00	0,00	0,00
Tributi in conto capitale a carico dell'ente	<i>di cui già impegnato</i>	<i>0,00</i>	<i>0,00</i>	<i>0,00</i>
	<i>di cui fondo pluriennale vincolato</i>	<i>0,00</i>	<i>0,00</i>	<i>0,00</i>
	previsione di cassa	0,00		
Macroaggregato 202	previsione di competenza	1.200.000,00	5.000,00	505.000,00
Investimenti fissi lordi e acquisto di terreni	<i>di cui già impegnato</i>	<i>0,00</i>	<i>0,00</i>	<i>0,00</i>
	<i>di cui fondo pluriennale vincolato</i>	<i>0,00</i>	<i>0,00</i>	<i>0,00</i>
	previsione di cassa	4.215.239,25		
Macroaggregato 203	previsione di competenza	0,00	0,00	0,00
Contributi agli investimenti	<i>di cui già impegnato</i>	<i>0,00</i>	<i>0,00</i>	<i>0,00</i>
	<i>di cui fondo pluriennale vincolato</i>	<i>0,00</i>	<i>0,00</i>	<i>0,00</i>
	previsione di cassa	0,00		
Macroaggregato 204	previsione di competenza	0,00	0,00	0,00
Altri trasferimenti in conto capitale	<i>di cui già impegnato</i>	<i>0,00</i>	<i>0,00</i>	<i>0,00</i>
	<i>di cui fondo pluriennale vincolato</i>	<i>0,00</i>	<i>0,00</i>	<i>0,00</i>
	previsione di cassa	0,00		
Macroaggregato 205	previsione di competenza	0,00	0,00	0,00
Altre spese in conto capitale	<i>di cui già impegnato</i>	<i>0,00</i>	<i>0,00</i>	<i>0,00</i>
	<i>di cui fondo pluriennale vincolato</i>	<i>0,00</i>	<i>0,00</i>	<i>0,00</i>
	previsione di cassa	0,00		
TOTALE MISSIONE 1 PROGRAMMA 6 TITOLO 2	previsione di competenza	1.200.000,00	5.000,00	505.000,00
	<i>di cui già impegnato</i>	<i>0,00</i>	<i>0,00</i>	<i>0,00</i>
	<i>di cui fondo pluriennale vincolato</i>	<i>0,00</i>	<i>0,00</i>	<i>0,00</i>
	previsione di cassa	4.215.239,25		



Prospetto Missione Programma Titolo e Macroaggregato

COMUNE DI MARTELLAGO

SPESE

Esercizio: 2021

MISSIONE 1 PROGRAMMA 7 TITOLO 1				
MACROAGGREGATO		PREVISIONI ANNO 2021	PREVISIONI ANNO 2022	PREVISIONI ANNO 2023
Macroaggregato 101 Redditi da lavoro dipendente	previsione di competenza <i>di cui già impegnato</i> <i>di cui fondo pluriennale vincolato</i> previsione di cassa	191.754,48 0,00 0,00 303.872,36	198.227,38 0,00 0,00	198.227,38 0,00 0,00
Macroaggregato 102 Imposte e tasse a carico dell'ente	previsione di competenza <i>di cui già impegnato</i> <i>di cui fondo pluriennale vincolato</i> previsione di cassa	0,00 0,00 0,00 0,00	0,00 0,00 0,00	0,00 0,00 0,00
Macroaggregato 103 Acquisto di beni e servizi	previsione di competenza <i>di cui già impegnato</i> <i>di cui fondo pluriennale vincolato</i> previsione di cassa	11.200,00 0,00 0,00 11.318,76	11.300,00 0,00 0,00	11.300,00 0,00 0,00
Macroaggregato 104 Trasferimenti correnti	previsione di competenza <i>di cui già impegnato</i> <i>di cui fondo pluriennale vincolato</i> previsione di cassa	0,00 0,00 0,00 0,00	0,00 0,00 0,00	0,00 0,00 0,00
Macroaggregato 105 Trasferimenti di tributi (solo per le Regioni)	previsione di competenza <i>di cui già impegnato</i> <i>di cui fondo pluriennale vincolato</i> previsione di cassa	0,00 0,00 0,00 0,00	0,00 0,00 0,00	0,00 0,00 0,00
Macroaggregato 106 Fondi perequativi (solo per le Regioni)	previsione di competenza <i>di cui già impegnato</i> <i>di cui fondo pluriennale vincolato</i> previsione di cassa	0,00 0,00 0,00 0,00	0,00 0,00 0,00	0,00 0,00 0,00
Macroaggregato 107 Interessi passivi	previsione di competenza <i>di cui già impegnato</i> <i>di cui fondo pluriennale vincolato</i> previsione di cassa	0,00 0,00 0,00 0,00	0,00 0,00 0,00	0,00 0,00 0,00
Macroaggregato 108 Altre spese per redditi da capitale	previsione di competenza <i>di cui già impegnato</i> <i>di cui fondo pluriennale vincolato</i> previsione di cassa	0,00 0,00 0,00 0,00	0,00 0,00 0,00	0,00 0,00 0,00
Macroaggregato 109 Rimborsi e poste correttive delle entrate	previsione di competenza <i>di cui già impegnato</i> <i>di cui fondo pluriennale vincolato</i> previsione di cassa	0,00 0,00 0,00 16.531,03	0,00 0,00 0,00	0,00 0,00 0,00
Macroaggregato 110 Altre spese correnti	previsione di competenza <i>di cui già impegnato</i> <i>di cui fondo pluriennale vincolato</i> previsione di cassa	0,00 0,00 0,00 0,00	0,00 0,00 0,00	0,00 0,00 0,00
TOTALE MISSIONE 1 PROGRAMMA 7 TITOLO 1	previsione di competenza <i>di cui già impegnato</i> <i>di cui fondo pluriennale vincolato</i> previsione di cassa	202.954,48 0,00 0,00 331.722,15	209.527,38 0,00 0,00	209.527,38 0,00 0,00



Prospetto Missione Programma Titolo e Macroaggregato

COMUNE DI MARTELLAGO

SPESE

Esercizio: 2021

MISSIONE 1 PROGRAMMA 7 TITOLO 2				
MACROAGGREGATO		PREVISIONI ANNO 2021	PREVISIONI ANNO 2022	PREVISIONI ANNO 2023
Macroaggregato 201	previsione di competenza	0,00	0,00	0,00
Tributi in conto capitale a carico dell'ente	<i>di cui già impegnato</i>	<i>0,00</i>	<i>0,00</i>	<i>0,00</i>
	<i>di cui fondo pluriennale vincolato</i>	<i>0,00</i>	<i>0,00</i>	<i>0,00</i>
	previsione di cassa	0,00		
Macroaggregato 202	previsione di competenza	0,00	0,00	0,00
Investimenti fissi lordi e acquisto di terreni	<i>di cui già impegnato</i>	<i>0,00</i>	<i>0,00</i>	<i>0,00</i>
	<i>di cui fondo pluriennale vincolato</i>	<i>0,00</i>	<i>0,00</i>	<i>0,00</i>
	previsione di cassa	0,00		
Macroaggregato 203	previsione di competenza	0,00	0,00	0,00
Contributi agli investimenti	<i>di cui già impegnato</i>	<i>0,00</i>	<i>0,00</i>	<i>0,00</i>
	<i>di cui fondo pluriennale vincolato</i>	<i>0,00</i>	<i>0,00</i>	<i>0,00</i>
	previsione di cassa	0,00		
Macroaggregato 204	previsione di competenza	0,00	0,00	0,00
Altri trasferimenti in conto capitale	<i>di cui già impegnato</i>	<i>0,00</i>	<i>0,00</i>	<i>0,00</i>
	<i>di cui fondo pluriennale vincolato</i>	<i>0,00</i>	<i>0,00</i>	<i>0,00</i>
	previsione di cassa	0,00		
Macroaggregato 205	previsione di competenza	0,00	0,00	0,00
Altre spese in conto capitale	<i>di cui già impegnato</i>	<i>0,00</i>	<i>0,00</i>	<i>0,00</i>
	<i>di cui fondo pluriennale vincolato</i>	<i>0,00</i>	<i>0,00</i>	<i>0,00</i>
	previsione di cassa	0,00		
TOTALE MISSIONE 1 PROGRAMMA 7 TITOLO 2	previsione di competenza	0,00	0,00	0,00
	<i>di cui già impegnato</i>	<i>0,00</i>	<i>0,00</i>	<i>0,00</i>
	<i>di cui fondo pluriennale vincolato</i>	<i>0,00</i>	<i>0,00</i>	<i>0,00</i>
	previsione di cassa	0,00		



Prospetto Missione Programma Titolo e Macroaggregato

COMUNE DI MARTELLAGO

SPESE

Esercizio: 2021

MISSIONE 1 PROGRAMMA 8 TITOLO 1				
MACROAGGREGATO		PREVISIONI ANNO 2021	PREVISIONI ANNO 2022	PREVISIONI ANNO 2023
Macroaggregato 101 Redditi da lavoro dipendente	previsione di competenza <i>di cui già impegnato</i> <i>di cui fondo pluriennale vincolato</i> previsione di cassa	5.500,00 0,00 0,00 6.771,27	5.500,00 0,00 0,00	5.500,00 0,00 0,00
Macroaggregato 102 Imposte e tasse a carico dell'ente	previsione di competenza <i>di cui già impegnato</i> <i>di cui fondo pluriennale vincolato</i> previsione di cassa	0,00 0,00 0,00 0,00	0,00 0,00 0,00	0,00 0,00 0,00
Macroaggregato 103 Acquisto di beni e servizi	previsione di competenza <i>di cui già impegnato</i> <i>di cui fondo pluriennale vincolato</i> previsione di cassa	12.000,00 0,00 0,00 12.000,00	2.000,00 0,00 0,00	2.000,00 0,00 0,00
Macroaggregato 104 Trasferimenti correnti	previsione di competenza <i>di cui già impegnato</i> <i>di cui fondo pluriennale vincolato</i> previsione di cassa	0,00 0,00 0,00 0,00	0,00 0,00 0,00	0,00 0,00 0,00
Macroaggregato 105 Trasferimenti di tributi (solo per le Regioni)	previsione di competenza <i>di cui già impegnato</i> <i>di cui fondo pluriennale vincolato</i> previsione di cassa	0,00 0,00 0,00 0,00	0,00 0,00 0,00	0,00 0,00 0,00
Macroaggregato 106 Fondi perequativi (solo per le Regioni)	previsione di competenza <i>di cui già impegnato</i> <i>di cui fondo pluriennale vincolato</i> previsione di cassa	0,00 0,00 0,00 0,00	0,00 0,00 0,00	0,00 0,00 0,00
Macroaggregato 107 Interessi passivi	previsione di competenza <i>di cui già impegnato</i> <i>di cui fondo pluriennale vincolato</i> previsione di cassa	0,00 0,00 0,00 0,00	0,00 0,00 0,00	0,00 0,00 0,00
Macroaggregato 108 Altre spese per redditi da capitale	previsione di competenza <i>di cui già impegnato</i> <i>di cui fondo pluriennale vincolato</i> previsione di cassa	0,00 0,00 0,00 0,00	0,00 0,00 0,00	0,00 0,00 0,00
Macroaggregato 109 Rimborsi e poste correttive delle entrate	previsione di competenza <i>di cui già impegnato</i> <i>di cui fondo pluriennale vincolato</i> previsione di cassa	0,00 0,00 0,00 0,00	0,00 0,00 0,00	0,00 0,00 0,00
Macroaggregato 110 Altre spese correnti	previsione di competenza <i>di cui già impegnato</i> <i>di cui fondo pluriennale vincolato</i> previsione di cassa	0,00 0,00 0,00 0,00	0,00 0,00 0,00	0,00 0,00 0,00
TOTALE MISSIONE 1 PROGRAMMA 8 TITOLO 1	previsione di competenza <i>di cui già impegnato</i> <i>di cui fondo pluriennale vincolato</i> previsione di cassa	17.500,00 0,00 0,00 18.771,27	7.500,00 0,00 0,00	7.500,00 0,00 0,00



Prospetto Missione Programma Titolo e Macroaggregato

COMUNE DI MARTELLAGO

SPESE

Esercizio: 2021

MISSIONE 1 PROGRAMMA 8 TITOLO 2				
MACROAGGREGATO		PREVISIONI ANNO 2021	PREVISIONI ANNO 2022	PREVISIONI ANNO 2023
Macroaggregato 201	previsione di competenza	0,00	0,00	0,00
Tributi in conto capitale a carico dell'ente	<i>di cui già impegnato</i>	<i>0,00</i>	<i>0,00</i>	<i>0,00</i>
	<i>di cui fondo pluriennale vincolato</i>	<i>0,00</i>	<i>0,00</i>	<i>0,00</i>
	previsione di cassa	0,00		
Macroaggregato 202	previsione di competenza	0,00	0,00	0,00
Investimenti fissi lordi e acquisto di terreni	<i>di cui già impegnato</i>	<i>0,00</i>	<i>0,00</i>	<i>0,00</i>
	<i>di cui fondo pluriennale vincolato</i>	<i>0,00</i>	<i>0,00</i>	<i>0,00</i>
	previsione di cassa	0,00		
Macroaggregato 203	previsione di competenza	0,00	0,00	0,00
Contributi agli investimenti	<i>di cui già impegnato</i>	<i>0,00</i>	<i>0,00</i>	<i>0,00</i>
	<i>di cui fondo pluriennale vincolato</i>	<i>0,00</i>	<i>0,00</i>	<i>0,00</i>
	previsione di cassa	0,00		
Macroaggregato 204	previsione di competenza	0,00	0,00	0,00
Altri trasferimenti in conto capitale	<i>di cui già impegnato</i>	<i>0,00</i>	<i>0,00</i>	<i>0,00</i>
	<i>di cui fondo pluriennale vincolato</i>	<i>0,00</i>	<i>0,00</i>	<i>0,00</i>
	previsione di cassa	0,00		
Macroaggregato 205	previsione di competenza	0,00	0,00	0,00
Altre spese in conto capitale	<i>di cui già impegnato</i>	<i>0,00</i>	<i>0,00</i>	<i>0,00</i>
	<i>di cui fondo pluriennale vincolato</i>	<i>0,00</i>	<i>0,00</i>	<i>0,00</i>
	previsione di cassa	0,00		
TOTALE MISSIONE 1 PROGRAMMA 8 TITOLO 2	previsione di competenza	0,00	0,00	0,00
	<i>di cui già impegnato</i>	<i>0,00</i>	<i>0,00</i>	<i>0,00</i>
	<i>di cui fondo pluriennale vincolato</i>	<i>0,00</i>	<i>0,00</i>	<i>0,00</i>
	previsione di cassa	0,00		



Prospetto Missione Programma Titolo e Macroaggregato

COMUNE DI MARTELLAGO

SPESE

Esercizio: 2021

MISSIONE 1 PROGRAMMA 9 TITOLO 1				
MACROAGGREGATO		PREVISIONI ANNO 2021	PREVISIONI ANNO 2022	PREVISIONI ANNO 2023
Macroaggregato 101 Redditi da lavoro dipendente	previsione di competenza <i>di cui già impegnato</i> <i>di cui fondo pluriennale vincolato</i> previsione di cassa	0,00 0,00 0,00 0,00	0,00 0,00 0,00 0,00	0,00 0,00 0,00 0,00
Macroaggregato 102 Imposte e tasse a carico dell'ente	previsione di competenza <i>di cui già impegnato</i> <i>di cui fondo pluriennale vincolato</i> previsione di cassa	0,00 0,00 0,00 0,00	0,00 0,00 0,00 0,00	0,00 0,00 0,00 0,00
Macroaggregato 103 Acquisto di beni e servizi	previsione di competenza <i>di cui già impegnato</i> <i>di cui fondo pluriennale vincolato</i> previsione di cassa	0,00 0,00 0,00 0,00	0,00 0,00 0,00 0,00	0,00 0,00 0,00 0,00
Macroaggregato 104 Trasferimenti correnti	previsione di competenza <i>di cui già impegnato</i> <i>di cui fondo pluriennale vincolato</i> previsione di cassa	0,00 0,00 0,00 0,00	0,00 0,00 0,00 0,00	0,00 0,00 0,00 0,00
Macroaggregato 105 Trasferimenti di tributi (solo per le Regioni)	previsione di competenza <i>di cui già impegnato</i> <i>di cui fondo pluriennale vincolato</i> previsione di cassa	0,00 0,00 0,00 0,00	0,00 0,00 0,00 0,00	0,00 0,00 0,00 0,00
Macroaggregato 106 Fondi perequativi (solo per le Regioni)	previsione di competenza <i>di cui già impegnato</i> <i>di cui fondo pluriennale vincolato</i> previsione di cassa	0,00 0,00 0,00 0,00	0,00 0,00 0,00 0,00	0,00 0,00 0,00 0,00
Macroaggregato 107 Interessi passivi	previsione di competenza <i>di cui già impegnato</i> <i>di cui fondo pluriennale vincolato</i> previsione di cassa	0,00 0,00 0,00 0,00	0,00 0,00 0,00 0,00	0,00 0,00 0,00 0,00
Macroaggregato 108 Altre spese per redditi da capitale	previsione di competenza <i>di cui già impegnato</i> <i>di cui fondo pluriennale vincolato</i> previsione di cassa	0,00 0,00 0,00 0,00	0,00 0,00 0,00 0,00	0,00 0,00 0,00 0,00
Macroaggregato 109 Rimborsi e poste correttive delle entrate	previsione di competenza <i>di cui già impegnato</i> <i>di cui fondo pluriennale vincolato</i> previsione di cassa	0,00 0,00 0,00 0,00	0,00 0,00 0,00 0,00	0,00 0,00 0,00 0,00
Macroaggregato 110 Altre spese correnti	previsione di competenza <i>di cui già impegnato</i> <i>di cui fondo pluriennale vincolato</i> previsione di cassa	100.000,00 0,00 0,00 129.146,00	100.000,00 0,00 0,00 0,00	100.000,00 0,00 0,00 0,00
TOTALE MISSIONE 1 PROGRAMMA 9 TITOLO 1	previsione di competenza <i>di cui già impegnato</i> <i>di cui fondo pluriennale vincolato</i> previsione di cassa	100.000,00 0,00 0,00 129.146,00	100.000,00 0,00 0,00 0,00	100.000,00 0,00 0,00 0,00



Prospetto Missione Programma Titolo e Macroaggregato

COMUNE DI MARTELLAGO

SPESE

Esercizio: 2021

MISSIONE 1 PROGRAMMA 9 TITOLO 2				
MACROAGGREGATO		PREVISIONI ANNO 2021	PREVISIONI ANNO 2022	PREVISIONI ANNO 2023
Macroaggregato 201	previsione di competenza	0,00	0,00	0,00
Tributi in conto capitale a carico dell'ente	<i>di cui già impegnato</i>	<i>0,00</i>	<i>0,00</i>	<i>0,00</i>
	<i>di cui fondo pluriennale vincolato</i>	<i>0,00</i>	<i>0,00</i>	<i>0,00</i>
	previsione di cassa	0,00		
Macroaggregato 202	previsione di competenza	0,00	0,00	0,00
Investimenti fissi lordi e acquisto di terreni	<i>di cui già impegnato</i>	<i>0,00</i>	<i>0,00</i>	<i>0,00</i>
	<i>di cui fondo pluriennale vincolato</i>	<i>0,00</i>	<i>0,00</i>	<i>0,00</i>
	previsione di cassa	0,00		
Macroaggregato 203	previsione di competenza	0,00	0,00	0,00
Contributi agli investimenti	<i>di cui già impegnato</i>	<i>0,00</i>	<i>0,00</i>	<i>0,00</i>
	<i>di cui fondo pluriennale vincolato</i>	<i>0,00</i>	<i>0,00</i>	<i>0,00</i>
	previsione di cassa	0,00		
Macroaggregato 204	previsione di competenza	0,00	0,00	0,00
Altri trasferimenti in conto capitale	<i>di cui già impegnato</i>	<i>0,00</i>	<i>0,00</i>	<i>0,00</i>
	<i>di cui fondo pluriennale vincolato</i>	<i>0,00</i>	<i>0,00</i>	<i>0,00</i>
	previsione di cassa	0,00		
Macroaggregato 205	previsione di competenza	0,00	0,00	0,00
Altre spese in conto capitale	<i>di cui già impegnato</i>	<i>0,00</i>	<i>0,00</i>	<i>0,00</i>
	<i>di cui fondo pluriennale vincolato</i>	<i>0,00</i>	<i>0,00</i>	<i>0,00</i>
	previsione di cassa	0,00		
TOTALE MISSIONE 1 PROGRAMMA 9 TITOLO 2	previsione di competenza	0,00	0,00	0,00
	<i>di cui già impegnato</i>	<i>0,00</i>	<i>0,00</i>	<i>0,00</i>
	<i>di cui fondo pluriennale vincolato</i>	<i>0,00</i>	<i>0,00</i>	<i>0,00</i>
	previsione di cassa	0,00		



Prospetto Missione Programma Titolo e Macroaggregato

COMUNE DI MARTELLAGO

SPESE

Esercizio: 2021

MISSIONE 1 PROGRAMMA 10 TITOLO 1				
MACROAGGREGATO		PREVISIONI ANNO 2021	PREVISIONI ANNO 2022	PREVISIONI ANNO 2023
Macroaggregato 101 Redditi da lavoro dipendente	previsione di competenza <i>di cui già impegnato</i> <i>di cui fondo pluriennale vincolato</i> previsione di cassa	477.660,61 0,00 0,00 771.622,50	477.660,61 0,00 0,00	477.660,61 0,00 0,00
Macroaggregato 102 Imposte e tasse a carico dell'ente	previsione di competenza <i>di cui già impegnato</i> <i>di cui fondo pluriennale vincolato</i> previsione di cassa	0,00 0,00 0,00 0,00	0,00 0,00 0,00	0,00 0,00 0,00
Macroaggregato 103 Acquisto di beni e servizi	previsione di competenza <i>di cui già impegnato</i> <i>di cui fondo pluriennale vincolato</i> previsione di cassa	44.337,61 0,00 0,00 88.310,64	44.837,61 0,00 0,00	44.837,61 0,00 0,00
Macroaggregato 104 Trasferimenti correnti	previsione di competenza <i>di cui già impegnato</i> <i>di cui fondo pluriennale vincolato</i> previsione di cassa	0,00 0,00 0,00 730,00	0,00 0,00 0,00	0,00 0,00 0,00
Macroaggregato 105 Trasferimenti di tributi (solo per le Regioni)	previsione di competenza <i>di cui già impegnato</i> <i>di cui fondo pluriennale vincolato</i> previsione di cassa	0,00 0,00 0,00 0,00	0,00 0,00 0,00	0,00 0,00 0,00
Macroaggregato 106 Fondi perequativi (solo per le Regioni)	previsione di competenza <i>di cui già impegnato</i> <i>di cui fondo pluriennale vincolato</i> previsione di cassa	0,00 0,00 0,00 0,00	0,00 0,00 0,00	0,00 0,00 0,00
Macroaggregato 107 Interessi passivi	previsione di competenza <i>di cui già impegnato</i> <i>di cui fondo pluriennale vincolato</i> previsione di cassa	0,00 0,00 0,00 0,00	0,00 0,00 0,00	0,00 0,00 0,00
Macroaggregato 108 Altre spese per redditi da capitale	previsione di competenza <i>di cui già impegnato</i> <i>di cui fondo pluriennale vincolato</i> previsione di cassa	0,00 0,00 0,00 0,00	0,00 0,00 0,00	0,00 0,00 0,00
Macroaggregato 109 Rimborsi e poste correttive delle entrate	previsione di competenza <i>di cui già impegnato</i> <i>di cui fondo pluriennale vincolato</i> previsione di cassa	0,00 0,00 0,00 0,00	0,00 0,00 0,00	0,00 0,00 0,00
Macroaggregato 110 Altre spese correnti	previsione di competenza <i>di cui già impegnato</i> <i>di cui fondo pluriennale vincolato</i> previsione di cassa	0,00 0,00 0,00 0,00	0,00 0,00 0,00	0,00 0,00 0,00
TOTALE MISSIONE 1 PROGRAMMA 10 TITOLO 1	previsione di competenza <i>di cui già impegnato</i> <i>di cui fondo pluriennale vincolato</i> previsione di cassa	521.998,22 0,00 0,00 860.663,14	522.498,22 0,00 0,00	522.498,22 0,00 0,00



Prospetto Missione Programma Titolo e Macroaggregato

COMUNE DI MARTELLAGO

SPESE

Esercizio: 2021

MISSIONE 1 PROGRAMMA 10 TITOLO 2				
MACROAGGREGATO		PREVISIONI ANNO 2021	PREVISIONI ANNO 2022	PREVISIONI ANNO 2023
Macroaggregato 201	previsione di competenza	0,00	0,00	0,00
Tributi in conto capitale a carico dell'ente	<i>di cui già impegnato</i>	<i>0,00</i>	<i>0,00</i>	<i>0,00</i>
	<i>di cui fondo pluriennale vincolato</i>	<i>0,00</i>	<i>0,00</i>	<i>0,00</i>
	previsione di cassa	0,00		
Macroaggregato 202	previsione di competenza	0,00	0,00	0,00
Investimenti fissi lordi e acquisto di terreni	<i>di cui già impegnato</i>	<i>0,00</i>	<i>0,00</i>	<i>0,00</i>
	<i>di cui fondo pluriennale vincolato</i>	<i>0,00</i>	<i>0,00</i>	<i>0,00</i>
	previsione di cassa	0,00		
Macroaggregato 203	previsione di competenza	0,00	0,00	0,00
Contributi agli investimenti	<i>di cui già impegnato</i>	<i>0,00</i>	<i>0,00</i>	<i>0,00</i>
	<i>di cui fondo pluriennale vincolato</i>	<i>0,00</i>	<i>0,00</i>	<i>0,00</i>
	previsione di cassa	0,00		
Macroaggregato 204	previsione di competenza	0,00	0,00	0,00
Altri trasferimenti in conto capitale	<i>di cui già impegnato</i>	<i>0,00</i>	<i>0,00</i>	<i>0,00</i>
	<i>di cui fondo pluriennale vincolato</i>	<i>0,00</i>	<i>0,00</i>	<i>0,00</i>
	previsione di cassa	0,00		
Macroaggregato 205	previsione di competenza	0,00	0,00	0,00
Altre spese in conto capitale	<i>di cui già impegnato</i>	<i>0,00</i>	<i>0,00</i>	<i>0,00</i>
	<i>di cui fondo pluriennale vincolato</i>	<i>0,00</i>	<i>0,00</i>	<i>0,00</i>
	previsione di cassa	0,00		
TOTALE MISSIONE 1 PROGRAMMA 10 TITOLO 2	previsione di competenza	0,00	0,00	0,00
	<i>di cui già impegnato</i>	<i>0,00</i>	<i>0,00</i>	<i>0,00</i>
	<i>di cui fondo pluriennale vincolato</i>	<i>0,00</i>	<i>0,00</i>	<i>0,00</i>
	previsione di cassa	0,00		



Prospetto Missione Programma Titolo e Macroaggregato

COMUNE DI MARTELLAGO

SPESE

Esercizio: 2021

MISSIONE 1 PROGRAMMA 11 TITOLO 1				
MACROAGGREGATO		PREVISIONI ANNO 2021	PREVISIONI ANNO 2022	PREVISIONI ANNO 2023
Macroaggregato 101 Redditi da lavoro dipendente	previsione di competenza <i>di cui già impegnato</i> <i>di cui fondo pluriennale vincolato</i> previsione di cassa	0,00 0,00 0,00 0,00	0,00 0,00 0,00 0,00	0,00 0,00 0,00 0,00
Macroaggregato 102 Imposte e tasse a carico dell'ente	previsione di competenza <i>di cui già impegnato</i> <i>di cui fondo pluriennale vincolato</i> previsione di cassa	178.810,00 0,00 0,00 304.730,44	178.810,00 0,00 0,00 0,00	178.810,00 0,00 0,00 0,00
Macroaggregato 103 Acquisto di beni e servizi	previsione di competenza <i>di cui già impegnato</i> <i>di cui fondo pluriennale vincolato</i> previsione di cassa	376.061,15 0,00 0,00 718.489,75	377.061,15 0,00 0,00 0,00	377.061,15 0,00 0,00 0,00
Macroaggregato 104 Trasferimenti correnti	previsione di competenza <i>di cui già impegnato</i> <i>di cui fondo pluriennale vincolato</i> previsione di cassa	0,00 0,00 0,00 0,00	0,00 0,00 0,00 0,00	0,00 0,00 0,00 0,00
Macroaggregato 105 Trasferimenti di tributi (solo per le Regioni)	previsione di competenza <i>di cui già impegnato</i> <i>di cui fondo pluriennale vincolato</i> previsione di cassa	0,00 0,00 0,00 0,00	0,00 0,00 0,00 0,00	0,00 0,00 0,00 0,00
Macroaggregato 106 Fondi perequativi (solo per le Regioni)	previsione di competenza <i>di cui già impegnato</i> <i>di cui fondo pluriennale vincolato</i> previsione di cassa	0,00 0,00 0,00 0,00	0,00 0,00 0,00 0,00	0,00 0,00 0,00 0,00
Macroaggregato 107 Interessi passivi	previsione di competenza <i>di cui già impegnato</i> <i>di cui fondo pluriennale vincolato</i> previsione di cassa	0,00 0,00 0,00 0,00	0,00 0,00 0,00 0,00	0,00 0,00 0,00 0,00
Macroaggregato 108 Altre spese per redditi da capitale	previsione di competenza <i>di cui già impegnato</i> <i>di cui fondo pluriennale vincolato</i> previsione di cassa	0,00 0,00 0,00 0,00	0,00 0,00 0,00 0,00	0,00 0,00 0,00 0,00
Macroaggregato 109 Rimborsi e poste correttive delle entrate	previsione di competenza <i>di cui già impegnato</i> <i>di cui fondo pluriennale vincolato</i> previsione di cassa	0,00 0,00 0,00 37.914,94	0,00 0,00 0,00 0,00	0,00 0,00 0,00 0,00
Macroaggregato 110 Altre spese correnti	previsione di competenza <i>di cui già impegnato</i> <i>di cui fondo pluriennale vincolato</i> previsione di cassa	102.000,00 0,00 0,00 102.150,00	102.000,00 0,00 0,00 0,00	102.000,00 0,00 0,00 0,00
TOTALE MISSIONE 1 PROGRAMMA 11 TITOLO 1	previsione di competenza <i>di cui già impegnato</i> <i>di cui fondo pluriennale vincolato</i> previsione di cassa	656.871,15 0,00 0,00 1.163.285,13	657.871,15 0,00 0,00 0,00	657.871,15 0,00 0,00 0,00



Prospetto Missione Programma Titolo e Macroaggregato

COMUNE DI MARTELLAGO

SPESE

Esercizio: 2021

MISSIONE 1 PROGRAMMA 11 TITOLO 2				
MACROAGGREGATO		PREVISIONI ANNO 2021	PREVISIONI ANNO 2022	PREVISIONI ANNO 2023
Macroaggregato 201	previsione di competenza	0,00	0,00	0,00
Tributi in conto capitale a carico dell'ente	<i>di cui già impegnato</i>	<i>0,00</i>	<i>0,00</i>	<i>0,00</i>
	<i>di cui fondo pluriennale vincolato</i>	<i>0,00</i>	<i>0,00</i>	<i>0,00</i>
	previsione di cassa	0,00		
Macroaggregato 202	previsione di competenza	37.000,00	37.000,00	37.000,00
Investimenti fissi lordi e acquisto di terreni	<i>di cui già impegnato</i>	<i>0,00</i>	<i>0,00</i>	<i>0,00</i>
	<i>di cui fondo pluriennale vincolato</i>	<i>0,00</i>	<i>0,00</i>	<i>0,00</i>
	previsione di cassa	54.101,78		
Macroaggregato 203	previsione di competenza	0,00	0,00	0,00
Contributi agli investimenti	<i>di cui già impegnato</i>	<i>0,00</i>	<i>0,00</i>	<i>0,00</i>
	<i>di cui fondo pluriennale vincolato</i>	<i>0,00</i>	<i>0,00</i>	<i>0,00</i>
	previsione di cassa	0,00		
Macroaggregato 204	previsione di competenza	0,00	0,00	0,00
Altri trasferimenti in conto capitale	<i>di cui già impegnato</i>	<i>0,00</i>	<i>0,00</i>	<i>0,00</i>
	<i>di cui fondo pluriennale vincolato</i>	<i>0,00</i>	<i>0,00</i>	<i>0,00</i>
	previsione di cassa	0,00		
Macroaggregato 205	previsione di competenza	0,00	0,00	0,00
Altre spese in conto capitale	<i>di cui già impegnato</i>	<i>0,00</i>	<i>0,00</i>	<i>0,00</i>
	<i>di cui fondo pluriennale vincolato</i>	<i>0,00</i>	<i>0,00</i>	<i>0,00</i>
	previsione di cassa	0,00		
TOTALE MISSIONE 1 PROGRAMMA 11 TITOLO 2	previsione di competenza	37.000,00	37.000,00	37.000,00
	<i>di cui già impegnato</i>	<i>0,00</i>	<i>0,00</i>	<i>0,00</i>
	<i>di cui fondo pluriennale vincolato</i>	<i>0,00</i>	<i>0,00</i>	<i>0,00</i>
	previsione di cassa	54.101,78		



Prospetto Missione Programma Titolo e Macroaggregato

COMUNE DI MARTELLAGO

SPESE

Esercizio: 2021

MISSIONE 1 PROGRAMMA 12 TITOLO 1				
MACROAGGREGATO		PREVISIONI ANNO 2021	PREVISIONI ANNO 2022	PREVISIONI ANNO 2023
Macroaggregato 101 Redditi da lavoro dipendente	previsione di competenza <i>di cui già impegnato</i> <i>di cui fondo pluriennale vincolato</i> previsione di cassa	0,00 0,00 0,00 0,00	0,00 0,00 0,00 0,00	0,00 0,00 0,00 0,00
Macroaggregato 102 Imposte e tasse a carico dell'ente	previsione di competenza <i>di cui già impegnato</i> <i>di cui fondo pluriennale vincolato</i> previsione di cassa	0,00 0,00 0,00 0,00	0,00 0,00 0,00 0,00	0,00 0,00 0,00 0,00
Macroaggregato 103 Acquisto di beni e servizi	previsione di competenza <i>di cui già impegnato</i> <i>di cui fondo pluriennale vincolato</i> previsione di cassa	0,00 0,00 0,00 0,00	0,00 0,00 0,00 0,00	0,00 0,00 0,00 0,00
Macroaggregato 104 Trasferimenti correnti	previsione di competenza <i>di cui già impegnato</i> <i>di cui fondo pluriennale vincolato</i> previsione di cassa	0,00 0,00 0,00 0,00	0,00 0,00 0,00 0,00	0,00 0,00 0,00 0,00
Macroaggregato 105 Trasferimenti di tributi (solo per le Regioni)	previsione di competenza <i>di cui già impegnato</i> <i>di cui fondo pluriennale vincolato</i> previsione di cassa	0,00 0,00 0,00 0,00	0,00 0,00 0,00 0,00	0,00 0,00 0,00 0,00
Macroaggregato 106 Fondi perequativi (solo per le Regioni)	previsione di competenza <i>di cui già impegnato</i> <i>di cui fondo pluriennale vincolato</i> previsione di cassa	0,00 0,00 0,00 0,00	0,00 0,00 0,00 0,00	0,00 0,00 0,00 0,00
Macroaggregato 107 Interessi passivi	previsione di competenza <i>di cui già impegnato</i> <i>di cui fondo pluriennale vincolato</i> previsione di cassa	0,00 0,00 0,00 0,00	0,00 0,00 0,00 0,00	0,00 0,00 0,00 0,00
Macroaggregato 108 Altre spese per redditi da capitale	previsione di competenza <i>di cui già impegnato</i> <i>di cui fondo pluriennale vincolato</i> previsione di cassa	0,00 0,00 0,00 0,00	0,00 0,00 0,00 0,00	0,00 0,00 0,00 0,00
Macroaggregato 109 Rimborsi e poste correttive delle entrate	previsione di competenza <i>di cui già impegnato</i> <i>di cui fondo pluriennale vincolato</i> previsione di cassa	0,00 0,00 0,00 0,00	0,00 0,00 0,00 0,00	0,00 0,00 0,00 0,00
Macroaggregato 110 Altre spese correnti	previsione di competenza <i>di cui già impegnato</i> <i>di cui fondo pluriennale vincolato</i> previsione di cassa	0,00 0,00 0,00 0,00	0,00 0,00 0,00 0,00	0,00 0,00 0,00 0,00
TOTALE MISSIONE 1 PROGRAMMA 12 TITOLO 1	previsione di competenza <i>di cui già impegnato</i> <i>di cui fondo pluriennale vincolato</i> previsione di cassa	0,00 0,00 0,00 0,00	0,00 0,00 0,00 0,00	0,00 0,00 0,00 0,00



Prospetto Missione Programma Titolo e Macroaggregato

COMUNE DI MARTELLAGO

SPESE

Esercizio: 2021

MISSIONE 1 PROGRAMMA 12 TITOLO 2				
MACROAGGREGATO		PREVISIONI ANNO 2021	PREVISIONI ANNO 2022	PREVISIONI ANNO 2023
Macroaggregato 201	previsione di competenza	0,00	0,00	0,00
Tributi in conto capitale a carico dell'ente	<i>di cui già impegnato</i>	<i>0,00</i>	<i>0,00</i>	<i>0,00</i>
	<i>di cui fondo pluriennale vincolato</i>	<i>0,00</i>	<i>0,00</i>	<i>0,00</i>
	previsione di cassa	0,00		
Macroaggregato 202	previsione di competenza	0,00	0,00	0,00
Investimenti fissi lordi e acquisto di terreni	<i>di cui già impegnato</i>	<i>0,00</i>	<i>0,00</i>	<i>0,00</i>
	<i>di cui fondo pluriennale vincolato</i>	<i>0,00</i>	<i>0,00</i>	<i>0,00</i>
	previsione di cassa	0,00		
Macroaggregato 203	previsione di competenza	0,00	0,00	0,00
Contributi agli investimenti	<i>di cui già impegnato</i>	<i>0,00</i>	<i>0,00</i>	<i>0,00</i>
	<i>di cui fondo pluriennale vincolato</i>	<i>0,00</i>	<i>0,00</i>	<i>0,00</i>
	previsione di cassa	0,00		
Macroaggregato 204	previsione di competenza	0,00	0,00	0,00
Altri trasferimenti in conto capitale	<i>di cui già impegnato</i>	<i>0,00</i>	<i>0,00</i>	<i>0,00</i>
	<i>di cui fondo pluriennale vincolato</i>	<i>0,00</i>	<i>0,00</i>	<i>0,00</i>
	previsione di cassa	0,00		
Macroaggregato 205	previsione di competenza	0,00	0,00	0,00
Altre spese in conto capitale	<i>di cui già impegnato</i>	<i>0,00</i>	<i>0,00</i>	<i>0,00</i>
	<i>di cui fondo pluriennale vincolato</i>	<i>0,00</i>	<i>0,00</i>	<i>0,00</i>
	previsione di cassa	0,00		
TOTALE MISSIONE 1 PROGRAMMA 12 TITOLO 2	previsione di competenza	0,00	0,00	0,00
	<i>di cui già impegnato</i>	<i>0,00</i>	<i>0,00</i>	<i>0,00</i>
	<i>di cui fondo pluriennale vincolato</i>	<i>0,00</i>	<i>0,00</i>	<i>0,00</i>
	previsione di cassa	0,00		



Prospetto Missione Programma Titolo e Macroaggregato

COMUNE DI MARTELLAGO

SPESE

Esercizio: 2021

MISSIONE 2 PROGRAMMA 1 TITOLO 1				
MACROAGGREGATO		PREVISIONI ANNO 2021	PREVISIONI ANNO 2022	PREVISIONI ANNO 2023
Macroaggregato 101 Redditi da lavoro dipendente	previsione di competenza <i>di cui già impegnato</i> <i>di cui fondo pluriennale vincolato</i> previsione di cassa	0,00 0,00 0,00 0,00	0,00 0,00 0,00 0,00	0,00 0,00 0,00 0,00
Macroaggregato 102 Imposte e tasse a carico dell'ente	previsione di competenza <i>di cui già impegnato</i> <i>di cui fondo pluriennale vincolato</i> previsione di cassa	0,00 0,00 0,00 0,00	0,00 0,00 0,00 0,00	0,00 0,00 0,00 0,00
Macroaggregato 103 Acquisto di beni e servizi	previsione di competenza <i>di cui già impegnato</i> <i>di cui fondo pluriennale vincolato</i> previsione di cassa	0,00 0,00 0,00 0,00	0,00 0,00 0,00 0,00	0,00 0,00 0,00 0,00
Macroaggregato 104 Trasferimenti correnti	previsione di competenza <i>di cui già impegnato</i> <i>di cui fondo pluriennale vincolato</i> previsione di cassa	0,00 0,00 0,00 0,00	0,00 0,00 0,00 0,00	0,00 0,00 0,00 0,00
Macroaggregato 105 Trasferimenti di tributi (solo per le Regioni)	previsione di competenza <i>di cui già impegnato</i> <i>di cui fondo pluriennale vincolato</i> previsione di cassa	0,00 0,00 0,00 0,00	0,00 0,00 0,00 0,00	0,00 0,00 0,00 0,00
Macroaggregato 106 Fondi perequativi (solo per le Regioni)	previsione di competenza <i>di cui già impegnato</i> <i>di cui fondo pluriennale vincolato</i> previsione di cassa	0,00 0,00 0,00 0,00	0,00 0,00 0,00 0,00	0,00 0,00 0,00 0,00
Macroaggregato 107 Interessi passivi	previsione di competenza <i>di cui già impegnato</i> <i>di cui fondo pluriennale vincolato</i> previsione di cassa	0,00 0,00 0,00 0,00	0,00 0,00 0,00 0,00	0,00 0,00 0,00 0,00
Macroaggregato 108 Altre spese per redditi da capitale	previsione di competenza <i>di cui già impegnato</i> <i>di cui fondo pluriennale vincolato</i> previsione di cassa	0,00 0,00 0,00 0,00	0,00 0,00 0,00 0,00	0,00 0,00 0,00 0,00
Macroaggregato 109 Rimborsi e poste correttive delle entrate	previsione di competenza <i>di cui già impegnato</i> <i>di cui fondo pluriennale vincolato</i> previsione di cassa	0,00 0,00 0,00 0,00	0,00 0,00 0,00 0,00	0,00 0,00 0,00 0,00
Macroaggregato 110 Altre spese correnti	previsione di competenza <i>di cui già impegnato</i> <i>di cui fondo pluriennale vincolato</i> previsione di cassa	0,00 0,00 0,00 0,00	0,00 0,00 0,00 0,00	0,00 0,00 0,00 0,00
TOTALE MISSIONE 2 PROGRAMMA 1 TITOLO 1	previsione di competenza <i>di cui già impegnato</i> <i>di cui fondo pluriennale vincolato</i> previsione di cassa	0,00 0,00 0,00 0,00	0,00 0,00 0,00 0,00	0,00 0,00 0,00 0,00



Prospetto Missione Programma Titolo e Macroaggregato

COMUNE DI MARTELLAGO

SPESE

Esercizio: 2021

MISSIONE 2 PROGRAMMA 1 TITOLO 2				
MACROAGGREGATO		PREVISIONI ANNO 2021	PREVISIONI ANNO 2022	PREVISIONI ANNO 2023
Macroaggregato 201	previsione di competenza	0,00	0,00	0,00
Tributi in conto capitale a carico dell'ente	<i>di cui già impegnato</i>	<i>0,00</i>	<i>0,00</i>	<i>0,00</i>
	<i>di cui fondo pluriennale vincolato</i>	<i>0,00</i>	<i>0,00</i>	<i>0,00</i>
	previsione di cassa	0,00		
Macroaggregato 202	previsione di competenza	0,00	0,00	0,00
Investimenti fissi lordi e acquisto di terreni	<i>di cui già impegnato</i>	<i>0,00</i>	<i>0,00</i>	<i>0,00</i>
	<i>di cui fondo pluriennale vincolato</i>	<i>0,00</i>	<i>0,00</i>	<i>0,00</i>
	previsione di cassa	0,00		
Macroaggregato 203	previsione di competenza	0,00	0,00	0,00
Contributi agli investimenti	<i>di cui già impegnato</i>	<i>0,00</i>	<i>0,00</i>	<i>0,00</i>
	<i>di cui fondo pluriennale vincolato</i>	<i>0,00</i>	<i>0,00</i>	<i>0,00</i>
	previsione di cassa	0,00		
Macroaggregato 204	previsione di competenza	0,00	0,00	0,00
Altri trasferimenti in conto capitale	<i>di cui già impegnato</i>	<i>0,00</i>	<i>0,00</i>	<i>0,00</i>
	<i>di cui fondo pluriennale vincolato</i>	<i>0,00</i>	<i>0,00</i>	<i>0,00</i>
	previsione di cassa	0,00		
Macroaggregato 205	previsione di competenza	0,00	0,00	0,00
Altre spese in conto capitale	<i>di cui già impegnato</i>	<i>0,00</i>	<i>0,00</i>	<i>0,00</i>
	<i>di cui fondo pluriennale vincolato</i>	<i>0,00</i>	<i>0,00</i>	<i>0,00</i>
	previsione di cassa	0,00		
TOTALE MISSIONE 2 PROGRAMMA 1 TITOLO 2	previsione di competenza	0,00	0,00	0,00
	<i>di cui già impegnato</i>	<i>0,00</i>	<i>0,00</i>	<i>0,00</i>
	<i>di cui fondo pluriennale vincolato</i>	<i>0,00</i>	<i>0,00</i>	<i>0,00</i>
	previsione di cassa	0,00		



Prospetto Missione Programma Titolo e Macroaggregato

COMUNE DI MARTELLAGO

SPESE

Esercizio: 2021

MISSIONE 2 PROGRAMMA 2 TITOLO 1				
MACROAGGREGATO		PREVISIONI ANNO 2021	PREVISIONI ANNO 2022	PREVISIONI ANNO 2023
Macroaggregato 101 Redditi da lavoro dipendente	previsione di competenza <i>di cui già impegnato</i> <i>di cui fondo pluriennale vincolato</i> previsione di cassa	0,00 0,00 0,00 0,00	0,00 0,00 0,00 0,00	0,00 0,00 0,00 0,00
Macroaggregato 102 Imposte e tasse a carico dell'ente	previsione di competenza <i>di cui già impegnato</i> <i>di cui fondo pluriennale vincolato</i> previsione di cassa	0,00 0,00 0,00 0,00	0,00 0,00 0,00 0,00	0,00 0,00 0,00 0,00
Macroaggregato 103 Acquisto di beni e servizi	previsione di competenza <i>di cui già impegnato</i> <i>di cui fondo pluriennale vincolato</i> previsione di cassa	0,00 0,00 0,00 0,00	0,00 0,00 0,00 0,00	0,00 0,00 0,00 0,00
Macroaggregato 104 Trasferimenti correnti	previsione di competenza <i>di cui già impegnato</i> <i>di cui fondo pluriennale vincolato</i> previsione di cassa	0,00 0,00 0,00 0,00	0,00 0,00 0,00 0,00	0,00 0,00 0,00 0,00
Macroaggregato 105 Trasferimenti di tributi (solo per le Regioni)	previsione di competenza <i>di cui già impegnato</i> <i>di cui fondo pluriennale vincolato</i> previsione di cassa	0,00 0,00 0,00 0,00	0,00 0,00 0,00 0,00	0,00 0,00 0,00 0,00
Macroaggregato 106 Fondi perequativi (solo per le Regioni)	previsione di competenza <i>di cui già impegnato</i> <i>di cui fondo pluriennale vincolato</i> previsione di cassa	0,00 0,00 0,00 0,00	0,00 0,00 0,00 0,00	0,00 0,00 0,00 0,00
Macroaggregato 107 Interessi passivi	previsione di competenza <i>di cui già impegnato</i> <i>di cui fondo pluriennale vincolato</i> previsione di cassa	0,00 0,00 0,00 0,00	0,00 0,00 0,00 0,00	0,00 0,00 0,00 0,00
Macroaggregato 108 Altre spese per redditi da capitale	previsione di competenza <i>di cui già impegnato</i> <i>di cui fondo pluriennale vincolato</i> previsione di cassa	0,00 0,00 0,00 0,00	0,00 0,00 0,00 0,00	0,00 0,00 0,00 0,00
Macroaggregato 109 Rimborsi e poste correttive delle entrate	previsione di competenza <i>di cui già impegnato</i> <i>di cui fondo pluriennale vincolato</i> previsione di cassa	0,00 0,00 0,00 0,00	0,00 0,00 0,00 0,00	0,00 0,00 0,00 0,00
Macroaggregato 110 Altre spese correnti	previsione di competenza <i>di cui già impegnato</i> <i>di cui fondo pluriennale vincolato</i> previsione di cassa	0,00 0,00 0,00 0,00	0,00 0,00 0,00 0,00	0,00 0,00 0,00 0,00
TOTALE MISSIONE 2 PROGRAMMA 2 TITOLO 1	previsione di competenza <i>di cui già impegnato</i> <i>di cui fondo pluriennale vincolato</i> previsione di cassa	0,00 0,00 0,00 0,00	0,00 0,00 0,00 0,00	0,00 0,00 0,00 0,00



Prospetto Missione Programma Titolo e Macroaggregato

COMUNE DI MARTELLAGO

SPESE

Esercizio: 2021

MISSIONE 2 PROGRAMMA 2 TITOLO 2				
MACROAGGREGATO		PREVISIONI ANNO 2021	PREVISIONI ANNO 2022	PREVISIONI ANNO 2023
Macroaggregato 201	previsione di competenza	0,00	0,00	0,00
Tributi in conto capitale a carico dell'ente	<i>di cui già impegnato</i>	<i>0,00</i>	<i>0,00</i>	<i>0,00</i>
	<i>di cui fondo pluriennale vincolato</i>	<i>0,00</i>	<i>0,00</i>	<i>0,00</i>
	previsione di cassa	0,00		
Macroaggregato 202	previsione di competenza	0,00	0,00	0,00
Investimenti fissi lordi e acquisto di terreni	<i>di cui già impegnato</i>	<i>0,00</i>	<i>0,00</i>	<i>0,00</i>
	<i>di cui fondo pluriennale vincolato</i>	<i>0,00</i>	<i>0,00</i>	<i>0,00</i>
	previsione di cassa	0,00		
Macroaggregato 203	previsione di competenza	0,00	0,00	0,00
Contributi agli investimenti	<i>di cui già impegnato</i>	<i>0,00</i>	<i>0,00</i>	<i>0,00</i>
	<i>di cui fondo pluriennale vincolato</i>	<i>0,00</i>	<i>0,00</i>	<i>0,00</i>
	previsione di cassa	0,00		
Macroaggregato 204	previsione di competenza	0,00	0,00	0,00
Altri trasferimenti in conto capitale	<i>di cui già impegnato</i>	<i>0,00</i>	<i>0,00</i>	<i>0,00</i>
	<i>di cui fondo pluriennale vincolato</i>	<i>0,00</i>	<i>0,00</i>	<i>0,00</i>
	previsione di cassa	0,00		
Macroaggregato 205	previsione di competenza	0,00	0,00	0,00
Altre spese in conto capitale	<i>di cui già impegnato</i>	<i>0,00</i>	<i>0,00</i>	<i>0,00</i>
	<i>di cui fondo pluriennale vincolato</i>	<i>0,00</i>	<i>0,00</i>	<i>0,00</i>
	previsione di cassa	0,00		
TOTALE MISSIONE 2 PROGRAMMA 2 TITOLO 2	previsione di competenza	0,00	0,00	0,00
	<i>di cui già impegnato</i>	<i>0,00</i>	<i>0,00</i>	<i>0,00</i>
	<i>di cui fondo pluriennale vincolato</i>	<i>0,00</i>	<i>0,00</i>	<i>0,00</i>
	previsione di cassa	0,00		



Prospetto Missione Programma Titolo e Macroaggregato

COMUNE DI MARTELLAGO

SPESE

Esercizio: 2021

MISSIONE 2 PROGRAMMA 3 TITOLO 1				
MACROAGGREGATO		PREVISIONI ANNO 2021	PREVISIONI ANNO 2022	PREVISIONI ANNO 2023
Macroaggregato 101 Redditi da lavoro dipendente	previsione di competenza <i>di cui già impegnato</i> <i>di cui fondo pluriennale vincolato</i> previsione di cassa	0,00 0,00 0,00 0,00	0,00 0,00 0,00 0,00	0,00 0,00 0,00 0,00
Macroaggregato 102 Imposte e tasse a carico dell'ente	previsione di competenza <i>di cui già impegnato</i> <i>di cui fondo pluriennale vincolato</i> previsione di cassa	0,00 0,00 0,00 0,00	0,00 0,00 0,00 0,00	0,00 0,00 0,00 0,00
Macroaggregato 103 Acquisto di beni e servizi	previsione di competenza <i>di cui già impegnato</i> <i>di cui fondo pluriennale vincolato</i> previsione di cassa	0,00 0,00 0,00 0,00	0,00 0,00 0,00 0,00	0,00 0,00 0,00 0,00
Macroaggregato 104 Trasferimenti correnti	previsione di competenza <i>di cui già impegnato</i> <i>di cui fondo pluriennale vincolato</i> previsione di cassa	0,00 0,00 0,00 0,00	0,00 0,00 0,00 0,00	0,00 0,00 0,00 0,00
Macroaggregato 105 Trasferimenti di tributi (solo per le Regioni)	previsione di competenza <i>di cui già impegnato</i> <i>di cui fondo pluriennale vincolato</i> previsione di cassa	0,00 0,00 0,00 0,00	0,00 0,00 0,00 0,00	0,00 0,00 0,00 0,00
Macroaggregato 106 Fondi perequativi (solo per le Regioni)	previsione di competenza <i>di cui già impegnato</i> <i>di cui fondo pluriennale vincolato</i> previsione di cassa	0,00 0,00 0,00 0,00	0,00 0,00 0,00 0,00	0,00 0,00 0,00 0,00
Macroaggregato 107 Interessi passivi	previsione di competenza <i>di cui già impegnato</i> <i>di cui fondo pluriennale vincolato</i> previsione di cassa	0,00 0,00 0,00 0,00	0,00 0,00 0,00 0,00	0,00 0,00 0,00 0,00
Macroaggregato 108 Altre spese per redditi da capitale	previsione di competenza <i>di cui già impegnato</i> <i>di cui fondo pluriennale vincolato</i> previsione di cassa	0,00 0,00 0,00 0,00	0,00 0,00 0,00 0,00	0,00 0,00 0,00 0,00
Macroaggregato 109 Rimborsi e poste correttive delle entrate	previsione di competenza <i>di cui già impegnato</i> <i>di cui fondo pluriennale vincolato</i> previsione di cassa	0,00 0,00 0,00 0,00	0,00 0,00 0,00 0,00	0,00 0,00 0,00 0,00
Macroaggregato 110 Altre spese correnti	previsione di competenza <i>di cui già impegnato</i> <i>di cui fondo pluriennale vincolato</i> previsione di cassa	0,00 0,00 0,00 0,00	0,00 0,00 0,00 0,00	0,00 0,00 0,00 0,00
TOTALE MISSIONE 2 PROGRAMMA 3 TITOLO 1	previsione di competenza <i>di cui già impegnato</i> <i>di cui fondo pluriennale vincolato</i> previsione di cassa	0,00 0,00 0,00 0,00	0,00 0,00 0,00 0,00	0,00 0,00 0,00 0,00



Prospetto Missione Programma Titolo e Macroaggregato

COMUNE DI MARTELLAGO

SPESE

Esercizio: 2021

MISSIONE 2 PROGRAMMA 3 TITOLO 2				
MACROAGGREGATO		PREVISIONI ANNO 2021	PREVISIONI ANNO 2022	PREVISIONI ANNO 2023
Macroaggregato 201	previsione di competenza	0,00	0,00	0,00
Tributi in conto capitale a carico dell'ente	<i>di cui già impegnato</i>	<i>0,00</i>	<i>0,00</i>	<i>0,00</i>
	<i>di cui fondo pluriennale vincolato</i>	<i>0,00</i>	<i>0,00</i>	<i>0,00</i>
	previsione di cassa	0,00		
Macroaggregato 202	previsione di competenza	0,00	0,00	0,00
Investimenti fissi lordi e acquisto di terreni	<i>di cui già impegnato</i>	<i>0,00</i>	<i>0,00</i>	<i>0,00</i>
	<i>di cui fondo pluriennale vincolato</i>	<i>0,00</i>	<i>0,00</i>	<i>0,00</i>
	previsione di cassa	0,00		
Macroaggregato 203	previsione di competenza	0,00	0,00	0,00
Contributi agli investimenti	<i>di cui già impegnato</i>	<i>0,00</i>	<i>0,00</i>	<i>0,00</i>
	<i>di cui fondo pluriennale vincolato</i>	<i>0,00</i>	<i>0,00</i>	<i>0,00</i>
	previsione di cassa	0,00		
Macroaggregato 204	previsione di competenza	0,00	0,00	0,00
Altri trasferimenti in conto capitale	<i>di cui già impegnato</i>	<i>0,00</i>	<i>0,00</i>	<i>0,00</i>
	<i>di cui fondo pluriennale vincolato</i>	<i>0,00</i>	<i>0,00</i>	<i>0,00</i>
	previsione di cassa	0,00		
Macroaggregato 205	previsione di competenza	0,00	0,00	0,00
Altre spese in conto capitale	<i>di cui già impegnato</i>	<i>0,00</i>	<i>0,00</i>	<i>0,00</i>
	<i>di cui fondo pluriennale vincolato</i>	<i>0,00</i>	<i>0,00</i>	<i>0,00</i>
	previsione di cassa	0,00		
TOTALE MISSIONE 2 PROGRAMMA 3 TITOLO 2	previsione di competenza	0,00	0,00	0,00
	<i>di cui già impegnato</i>	<i>0,00</i>	<i>0,00</i>	<i>0,00</i>
	<i>di cui fondo pluriennale vincolato</i>	<i>0,00</i>	<i>0,00</i>	<i>0,00</i>
	previsione di cassa	0,00		



Prospetto Missione Programma Titolo e Macroaggregato

COMUNE DI MARTELLAGO

SPESE

Esercizio: 2021

MISSIONE 3 PROGRAMMA 1 TITOLO 1				
MACROAGGREGATO		PREVISIONI ANNO 2021	PREVISIONI ANNO 2022	PREVISIONI ANNO 2023
Macroaggregato 101 Redditi da lavoro dipendente	previsione di competenza <i>di cui già impegnato</i> <i>di cui fondo pluriennale vincolato</i> previsione di cassa	0,00 0,00 0,00 0,00	0,00 0,00 0,00 0,00	0,00 0,00 0,00 0,00
Macroaggregato 102 Imposte e tasse a carico dell'ente	previsione di competenza <i>di cui già impegnato</i> <i>di cui fondo pluriennale vincolato</i> previsione di cassa	0,00 0,00 0,00 0,00	0,00 0,00 0,00 0,00	0,00 0,00 0,00 0,00
Macroaggregato 103 Acquisto di beni e servizi	previsione di competenza <i>di cui già impegnato</i> <i>di cui fondo pluriennale vincolato</i> previsione di cassa	600,00 0,00 0,00 600,00	600,00 0,00 0,00 600,00	600,00 0,00 0,00 600,00
Macroaggregato 104 Trasferimenti correnti	previsione di competenza <i>di cui già impegnato</i> <i>di cui fondo pluriennale vincolato</i> previsione di cassa	0,00 0,00 0,00 148,75	0,00 0,00 0,00 0,00	0,00 0,00 0,00 0,00
Macroaggregato 105 Trasferimenti di tributi (solo per le Regioni)	previsione di competenza <i>di cui già impegnato</i> <i>di cui fondo pluriennale vincolato</i> previsione di cassa	0,00 0,00 0,00 0,00	0,00 0,00 0,00 0,00	0,00 0,00 0,00 0,00
Macroaggregato 106 Fondi perequativi (solo per le Regioni)	previsione di competenza <i>di cui già impegnato</i> <i>di cui fondo pluriennale vincolato</i> previsione di cassa	0,00 0,00 0,00 0,00	0,00 0,00 0,00 0,00	0,00 0,00 0,00 0,00
Macroaggregato 107 Interessi passivi	previsione di competenza <i>di cui già impegnato</i> <i>di cui fondo pluriennale vincolato</i> previsione di cassa	0,00 0,00 0,00 0,00	0,00 0,00 0,00 0,00	0,00 0,00 0,00 0,00
Macroaggregato 108 Altre spese per redditi da capitale	previsione di competenza <i>di cui già impegnato</i> <i>di cui fondo pluriennale vincolato</i> previsione di cassa	0,00 0,00 0,00 0,00	0,00 0,00 0,00 0,00	0,00 0,00 0,00 0,00
Macroaggregato 109 Rimborsi e poste correttive delle entrate	previsione di competenza <i>di cui già impegnato</i> <i>di cui fondo pluriennale vincolato</i> previsione di cassa	0,00 0,00 0,00 0,00	0,00 0,00 0,00 0,00	0,00 0,00 0,00 0,00
Macroaggregato 110 Altre spese correnti	previsione di competenza <i>di cui già impegnato</i> <i>di cui fondo pluriennale vincolato</i> previsione di cassa	0,00 0,00 0,00 0,00	0,00 0,00 0,00 0,00	0,00 0,00 0,00 0,00
TOTALE MISSIONE 3 PROGRAMMA 1 TITOLO 1	previsione di competenza <i>di cui già impegnato</i> <i>di cui fondo pluriennale vincolato</i> previsione di cassa	600,00 0,00 0,00 748,75	600,00 0,00 0,00 0,00	600,00 0,00 0,00 0,00



Prospetto Missione Programma Titolo e Macroaggregato

COMUNE DI MARTELLAGO

SPESE

Esercizio: 2021

MISSIONE 3 PROGRAMMA 1 TITOLO 2				
MACROAGGREGATO		PREVISIONI ANNO 2021	PREVISIONI ANNO 2022	PREVISIONI ANNO 2023
Macroaggregato 201	previsione di competenza	0,00	0,00	0,00
Tributi in conto capitale a carico dell'ente	<i>di cui già impegnato</i>	<i>0,00</i>	<i>0,00</i>	<i>0,00</i>
	<i>di cui fondo pluriennale vincolato</i>	<i>0,00</i>	<i>0,00</i>	<i>0,00</i>
	previsione di cassa	0,00		
Macroaggregato 202	previsione di competenza	0,00	0,00	0,00
Investimenti fissi lordi e acquisto di terreni	<i>di cui già impegnato</i>	<i>0,00</i>	<i>0,00</i>	<i>0,00</i>
	<i>di cui fondo pluriennale vincolato</i>	<i>0,00</i>	<i>0,00</i>	<i>0,00</i>
	previsione di cassa	0,00		
Macroaggregato 203	previsione di competenza	0,00	0,00	0,00
Contributi agli investimenti	<i>di cui già impegnato</i>	<i>0,00</i>	<i>0,00</i>	<i>0,00</i>
	<i>di cui fondo pluriennale vincolato</i>	<i>0,00</i>	<i>0,00</i>	<i>0,00</i>
	previsione di cassa	0,00		
Macroaggregato 204	previsione di competenza	0,00	0,00	0,00
Altri trasferimenti in conto capitale	<i>di cui già impegnato</i>	<i>0,00</i>	<i>0,00</i>	<i>0,00</i>
	<i>di cui fondo pluriennale vincolato</i>	<i>0,00</i>	<i>0,00</i>	<i>0,00</i>
	previsione di cassa	0,00		
Macroaggregato 205	previsione di competenza	0,00	0,00	0,00
Altre spese in conto capitale	<i>di cui già impegnato</i>	<i>0,00</i>	<i>0,00</i>	<i>0,00</i>
	<i>di cui fondo pluriennale vincolato</i>	<i>0,00</i>	<i>0,00</i>	<i>0,00</i>
	previsione di cassa	0,00		
TOTALE MISSIONE 3 PROGRAMMA 1 TITOLO 2	previsione di competenza	0,00	0,00	0,00
	<i>di cui già impegnato</i>	<i>0,00</i>	<i>0,00</i>	<i>0,00</i>
	<i>di cui fondo pluriennale vincolato</i>	<i>0,00</i>	<i>0,00</i>	<i>0,00</i>
	previsione di cassa	0,00		



Prospetto Missione Programma Titolo e Macroaggregato

COMUNE DI MARTELLAGO

SPESE

Esercizio: 2021

MISSIONE 3 PROGRAMMA 1 TITOLO 3				
MACROAGGREGATO		PREVISIONI ANNO 2021	PREVISIONI ANNO 2022	PREVISIONI ANNO 2023
Macroaggregato 301	previsione di competenza	0,00	0,00	0,00
Acquisizioni di attività finanziarie	<i>di cui già impegnato</i>	<i>0,00</i>	<i>0,00</i>	<i>0,00</i>
	<i>di cui fondo pluriennale vincolato</i>	<i>0,00</i>	<i>0,00</i>	<i>0,00</i>
	previsione di cassa	0,00		
Macroaggregato 302	previsione di competenza	0,00	0,00	0,00
Concessione crediti di breve termine	<i>di cui già impegnato</i>	<i>0,00</i>	<i>0,00</i>	<i>0,00</i>
	<i>di cui fondo pluriennale vincolato</i>	<i>0,00</i>	<i>0,00</i>	<i>0,00</i>
	previsione di cassa	0,00		
Macroaggregato 303	previsione di competenza	0,00	0,00	0,00
Concessione crediti di medio-lungo termine	<i>di cui già impegnato</i>	<i>0,00</i>	<i>0,00</i>	<i>0,00</i>
	<i>di cui fondo pluriennale vincolato</i>	<i>0,00</i>	<i>0,00</i>	<i>0,00</i>
	previsione di cassa	0,00		
Macroaggregato 304	previsione di competenza	0,00	0,00	0,00
Altre spese per incremento di attività finanziarie	<i>di cui già impegnato</i>	<i>0,00</i>	<i>0,00</i>	<i>0,00</i>
	<i>di cui fondo pluriennale vincolato</i>	<i>0,00</i>	<i>0,00</i>	<i>0,00</i>
	previsione di cassa	0,00		
TOTALE MISSIONE 3 PROGRAMMA 1 TITOLO 3	previsione di competenza	0,00	0,00	0,00
	<i>di cui già impegnato</i>	<i>0,00</i>	<i>0,00</i>	<i>0,00</i>
	<i>di cui fondo pluriennale vincolato</i>	<i>0,00</i>	<i>0,00</i>	<i>0,00</i>
	previsione di cassa	0,00		



Prospetto Missione Programma Titolo e Macroaggregato

COMUNE DI MARTELLAGO

SPESE

Esercizio: 2021

MISSIONE 3 PROGRAMMA 2 TITOLO 1				
MACROAGGREGATO		PREVISIONI ANNO 2021	PREVISIONI ANNO 2022	PREVISIONI ANNO 2023
Macroaggregato 101 Redditi da lavoro dipendente	previsione di competenza <i>di cui già impegnato</i> <i>di cui fondo pluriennale vincolato</i> previsione di cassa	0,00 0,00 0,00 0,00	0,00 0,00 0,00 0,00	0,00 0,00 0,00 0,00
Macroaggregato 102 Imposte e tasse a carico dell'ente	previsione di competenza <i>di cui già impegnato</i> <i>di cui fondo pluriennale vincolato</i> previsione di cassa	0,00 0,00 0,00 0,00	0,00 0,00 0,00 0,00	0,00 0,00 0,00 0,00
Macroaggregato 103 Acquisto di beni e servizi	previsione di competenza <i>di cui già impegnato</i> <i>di cui fondo pluriennale vincolato</i> previsione di cassa	0,00 0,00 0,00 0,00	0,00 0,00 0,00 0,00	0,00 0,00 0,00 0,00
Macroaggregato 104 Trasferimenti correnti	previsione di competenza <i>di cui già impegnato</i> <i>di cui fondo pluriennale vincolato</i> previsione di cassa	0,00 0,00 0,00 0,00	0,00 0,00 0,00 0,00	0,00 0,00 0,00 0,00
Macroaggregato 105 Trasferimenti di tributi (solo per le Regioni)	previsione di competenza <i>di cui già impegnato</i> <i>di cui fondo pluriennale vincolato</i> previsione di cassa	0,00 0,00 0,00 0,00	0,00 0,00 0,00 0,00	0,00 0,00 0,00 0,00
Macroaggregato 106 Fondi perequativi (solo per le Regioni)	previsione di competenza <i>di cui già impegnato</i> <i>di cui fondo pluriennale vincolato</i> previsione di cassa	0,00 0,00 0,00 0,00	0,00 0,00 0,00 0,00	0,00 0,00 0,00 0,00
Macroaggregato 107 Interessi passivi	previsione di competenza <i>di cui già impegnato</i> <i>di cui fondo pluriennale vincolato</i> previsione di cassa	0,00 0,00 0,00 0,00	0,00 0,00 0,00 0,00	0,00 0,00 0,00 0,00
Macroaggregato 108 Altre spese per redditi da capitale	previsione di competenza <i>di cui già impegnato</i> <i>di cui fondo pluriennale vincolato</i> previsione di cassa	0,00 0,00 0,00 0,00	0,00 0,00 0,00 0,00	0,00 0,00 0,00 0,00
Macroaggregato 109 Rimborsi e poste correttive delle entrate	previsione di competenza <i>di cui già impegnato</i> <i>di cui fondo pluriennale vincolato</i> previsione di cassa	0,00 0,00 0,00 0,00	0,00 0,00 0,00 0,00	0,00 0,00 0,00 0,00
Macroaggregato 110 Altre spese correnti	previsione di competenza <i>di cui già impegnato</i> <i>di cui fondo pluriennale vincolato</i> previsione di cassa	0,00 0,00 0,00 0,00	0,00 0,00 0,00 0,00	0,00 0,00 0,00 0,00
TOTALE MISSIONE 3 PROGRAMMA 2 TITOLO 1	previsione di competenza <i>di cui già impegnato</i> <i>di cui fondo pluriennale vincolato</i> previsione di cassa	0,00 0,00 0,00 0,00	0,00 0,00 0,00 0,00	0,00 0,00 0,00 0,00



Prospetto Missione Programma Titolo e Macroaggregato

COMUNE DI MARTELLAGO

SPESE

Esercizio: 2021

MISSIONE 3 PROGRAMMA 2 TITOLO 2				
MACROAGGREGATO		PREVISIONI ANNO 2021	PREVISIONI ANNO 2022	PREVISIONI ANNO 2023
Macroaggregato 201	previsione di competenza	0,00	0,00	0,00
Tributi in conto capitale a carico dell'ente	<i>di cui già impegnato</i>	<i>0,00</i>	<i>0,00</i>	<i>0,00</i>
	<i>di cui fondo pluriennale vincolato</i>	<i>0,00</i>	<i>0,00</i>	<i>0,00</i>
	previsione di cassa	0,00		
Macroaggregato 202	previsione di competenza	0,00	0,00	0,00
Investimenti fissi lordi e acquisto di terreni	<i>di cui già impegnato</i>	<i>0,00</i>	<i>0,00</i>	<i>0,00</i>
	<i>di cui fondo pluriennale vincolato</i>	<i>0,00</i>	<i>0,00</i>	<i>0,00</i>
	previsione di cassa	0,00		
Macroaggregato 203	previsione di competenza	0,00	0,00	0,00
Contributi agli investimenti	<i>di cui già impegnato</i>	<i>0,00</i>	<i>0,00</i>	<i>0,00</i>
	<i>di cui fondo pluriennale vincolato</i>	<i>0,00</i>	<i>0,00</i>	<i>0,00</i>
	previsione di cassa	0,00		
Macroaggregato 204	previsione di competenza	0,00	0,00	0,00
Altri trasferimenti in conto capitale	<i>di cui già impegnato</i>	<i>0,00</i>	<i>0,00</i>	<i>0,00</i>
	<i>di cui fondo pluriennale vincolato</i>	<i>0,00</i>	<i>0,00</i>	<i>0,00</i>
	previsione di cassa	0,00		
Macroaggregato 205	previsione di competenza	0,00	0,00	0,00
Altre spese in conto capitale	<i>di cui già impegnato</i>	<i>0,00</i>	<i>0,00</i>	<i>0,00</i>
	<i>di cui fondo pluriennale vincolato</i>	<i>0,00</i>	<i>0,00</i>	<i>0,00</i>
	previsione di cassa	0,00		
TOTALE MISSIONE 3 PROGRAMMA 2 TITOLO 2	previsione di competenza	0,00	0,00	0,00
	<i>di cui già impegnato</i>	<i>0,00</i>	<i>0,00</i>	<i>0,00</i>
	<i>di cui fondo pluriennale vincolato</i>	<i>0,00</i>	<i>0,00</i>	<i>0,00</i>
	previsione di cassa	0,00		



Prospetto Missione Programma Titolo e Macroaggregato

COMUNE DI MARTELLAGO

SPESE

Esercizio: 2021

MISSIONE 3 PROGRAMMA 2 TITOLO 3				
MACROAGGREGATO		PREVISIONI ANNO 2021	PREVISIONI ANNO 2022	PREVISIONI ANNO 2023
Macroaggregato 301	previsione di competenza	0,00	0,00	0,00
Acquisizioni di attività finanziarie	<i>di cui già impegnato</i>	<i>0,00</i>	<i>0,00</i>	<i>0,00</i>
	<i>di cui fondo pluriennale vincolato</i>	<i>0,00</i>	<i>0,00</i>	<i>0,00</i>
	previsione di cassa	0,00		
Macroaggregato 302	previsione di competenza	0,00	0,00	0,00
Concessione crediti di breve termine	<i>di cui già impegnato</i>	<i>0,00</i>	<i>0,00</i>	<i>0,00</i>
	<i>di cui fondo pluriennale vincolato</i>	<i>0,00</i>	<i>0,00</i>	<i>0,00</i>
	previsione di cassa	0,00		
Macroaggregato 303	previsione di competenza	0,00	0,00	0,00
Concessione crediti di medio-lungo termine	<i>di cui già impegnato</i>	<i>0,00</i>	<i>0,00</i>	<i>0,00</i>
	<i>di cui fondo pluriennale vincolato</i>	<i>0,00</i>	<i>0,00</i>	<i>0,00</i>
	previsione di cassa	0,00		
Macroaggregato 304	previsione di competenza	0,00	0,00	0,00
Altre spese per incremento di attività finanziarie	<i>di cui già impegnato</i>	<i>0,00</i>	<i>0,00</i>	<i>0,00</i>
	<i>di cui fondo pluriennale vincolato</i>	<i>0,00</i>	<i>0,00</i>	<i>0,00</i>
	previsione di cassa	0,00		
TOTALE MISSIONE 3 PROGRAMMA 2 TITOLO 3	previsione di competenza	0,00	0,00	0,00
	<i>di cui già impegnato</i>	<i>0,00</i>	<i>0,00</i>	<i>0,00</i>
	<i>di cui fondo pluriennale vincolato</i>	<i>0,00</i>	<i>0,00</i>	<i>0,00</i>
	previsione di cassa	0,00		



Prospetto Missione Programma Titolo e Macroaggregato

COMUNE DI MARTELLAGO

SPESE

Esercizio: 2021

MISSIONE 3 PROGRAMMA 3 TITOLO 1				
MACROAGGREGATO		PREVISIONI ANNO 2021	PREVISIONI ANNO 2022	PREVISIONI ANNO 2023
Macroaggregato 101 Redditi da lavoro dipendente	previsione di competenza <i>di cui già impegnato</i> <i>di cui fondo pluriennale vincolato</i> previsione di cassa	0,00 0,00 0,00 0,00	0,00 0,00 0,00 0,00	0,00 0,00 0,00 0,00
Macroaggregato 102 Imposte e tasse a carico dell'ente	previsione di competenza <i>di cui già impegnato</i> <i>di cui fondo pluriennale vincolato</i> previsione di cassa	0,00 0,00 0,00 0,00	0,00 0,00 0,00 0,00	0,00 0,00 0,00 0,00
Macroaggregato 103 Acquisto di beni e servizi	previsione di competenza <i>di cui già impegnato</i> <i>di cui fondo pluriennale vincolato</i> previsione di cassa	0,00 0,00 0,00 0,00	0,00 0,00 0,00 0,00	0,00 0,00 0,00 0,00
Macroaggregato 104 Trasferimenti correnti	previsione di competenza <i>di cui già impegnato</i> <i>di cui fondo pluriennale vincolato</i> previsione di cassa	0,00 0,00 0,00 0,00	0,00 0,00 0,00 0,00	0,00 0,00 0,00 0,00
Macroaggregato 105 Trasferimenti di tributi (solo per le Regioni)	previsione di competenza <i>di cui già impegnato</i> <i>di cui fondo pluriennale vincolato</i> previsione di cassa	0,00 0,00 0,00 0,00	0,00 0,00 0,00 0,00	0,00 0,00 0,00 0,00
Macroaggregato 106 Fondi perequativi (solo per le Regioni)	previsione di competenza <i>di cui già impegnato</i> <i>di cui fondo pluriennale vincolato</i> previsione di cassa	0,00 0,00 0,00 0,00	0,00 0,00 0,00 0,00	0,00 0,00 0,00 0,00
Macroaggregato 107 Interessi passivi	previsione di competenza <i>di cui già impegnato</i> <i>di cui fondo pluriennale vincolato</i> previsione di cassa	0,00 0,00 0,00 0,00	0,00 0,00 0,00 0,00	0,00 0,00 0,00 0,00
Macroaggregato 108 Altre spese per redditi da capitale	previsione di competenza <i>di cui già impegnato</i> <i>di cui fondo pluriennale vincolato</i> previsione di cassa	0,00 0,00 0,00 0,00	0,00 0,00 0,00 0,00	0,00 0,00 0,00 0,00
Macroaggregato 109 Rimborsi e poste correttive delle entrate	previsione di competenza <i>di cui già impegnato</i> <i>di cui fondo pluriennale vincolato</i> previsione di cassa	0,00 0,00 0,00 0,00	0,00 0,00 0,00 0,00	0,00 0,00 0,00 0,00
Macroaggregato 110 Altre spese correnti	previsione di competenza <i>di cui già impegnato</i> <i>di cui fondo pluriennale vincolato</i> previsione di cassa	0,00 0,00 0,00 0,00	0,00 0,00 0,00 0,00	0,00 0,00 0,00 0,00
TOTALE MISSIONE 3 PROGRAMMA 3 TITOLO 1	previsione di competenza <i>di cui già impegnato</i> <i>di cui fondo pluriennale vincolato</i> previsione di cassa	0,00 0,00 0,00 0,00	0,00 0,00 0,00 0,00	0,00 0,00 0,00 0,00



Prospetto Missione Programma Titolo e Macroaggregato

COMUNE DI MARTELLAGO

SPESE

Esercizio: 2021

MISSIONE 3 PROGRAMMA 3 TITOLO 2				
MACROAGGREGATO		PREVISIONI ANNO 2021	PREVISIONI ANNO 2022	PREVISIONI ANNO 2023
Macroaggregato 201	previsione di competenza	0,00	0,00	0,00
Tributi in conto capitale a carico dell'ente	<i>di cui già impegnato</i>	<i>0,00</i>	<i>0,00</i>	<i>0,00</i>
	<i>di cui fondo pluriennale vincolato</i>	<i>0,00</i>	<i>0,00</i>	<i>0,00</i>
	previsione di cassa	0,00		
Macroaggregato 202	previsione di competenza	0,00	0,00	0,00
Investimenti fissi lordi e acquisto di terreni	<i>di cui già impegnato</i>	<i>0,00</i>	<i>0,00</i>	<i>0,00</i>
	<i>di cui fondo pluriennale vincolato</i>	<i>0,00</i>	<i>0,00</i>	<i>0,00</i>
	previsione di cassa	0,00		
Macroaggregato 203	previsione di competenza	0,00	0,00	0,00
Contributi agli investimenti	<i>di cui già impegnato</i>	<i>0,00</i>	<i>0,00</i>	<i>0,00</i>
	<i>di cui fondo pluriennale vincolato</i>	<i>0,00</i>	<i>0,00</i>	<i>0,00</i>
	previsione di cassa	0,00		
Macroaggregato 204	previsione di competenza	0,00	0,00	0,00
Altri trasferimenti in conto capitale	<i>di cui già impegnato</i>	<i>0,00</i>	<i>0,00</i>	<i>0,00</i>
	<i>di cui fondo pluriennale vincolato</i>	<i>0,00</i>	<i>0,00</i>	<i>0,00</i>
	previsione di cassa	0,00		
Macroaggregato 205	previsione di competenza	0,00	0,00	0,00
Altre spese in conto capitale	<i>di cui già impegnato</i>	<i>0,00</i>	<i>0,00</i>	<i>0,00</i>
	<i>di cui fondo pluriennale vincolato</i>	<i>0,00</i>	<i>0,00</i>	<i>0,00</i>
	previsione di cassa	0,00		
TOTALE MISSIONE 3 PROGRAMMA 3 TITOLO 2	previsione di competenza	0,00	0,00	0,00
	<i>di cui già impegnato</i>	<i>0,00</i>	<i>0,00</i>	<i>0,00</i>
	<i>di cui fondo pluriennale vincolato</i>	<i>0,00</i>	<i>0,00</i>	<i>0,00</i>
	previsione di cassa	0,00		



Prospetto Missione Programma Titolo e Macroaggregato

COMUNE DI MARTELLAGO

SPESE

Esercizio: 2021

MISSIONE 3 PROGRAMMA 3 TITOLO 3				
MACROAGGREGATO		PREVISIONI ANNO 2021	PREVISIONI ANNO 2022	PREVISIONI ANNO 2023
Macroaggregato 301	previsione di competenza	0,00	0,00	0,00
Acquisizioni di attività finanziarie	<i>di cui già impegnato</i>	<i>0,00</i>	<i>0,00</i>	<i>0,00</i>
	<i>di cui fondo pluriennale vincolato</i>	<i>0,00</i>	<i>0,00</i>	<i>0,00</i>
	previsione di cassa	0,00		
Macroaggregato 302	previsione di competenza	0,00	0,00	0,00
Concessione crediti di breve termine	<i>di cui già impegnato</i>	<i>0,00</i>	<i>0,00</i>	<i>0,00</i>
	<i>di cui fondo pluriennale vincolato</i>	<i>0,00</i>	<i>0,00</i>	<i>0,00</i>
	previsione di cassa	0,00		
Macroaggregato 303	previsione di competenza	0,00	0,00	0,00
Concessione crediti di medio-lungo termine	<i>di cui già impegnato</i>	<i>0,00</i>	<i>0,00</i>	<i>0,00</i>
	<i>di cui fondo pluriennale vincolato</i>	<i>0,00</i>	<i>0,00</i>	<i>0,00</i>
	previsione di cassa	0,00		
Macroaggregato 304	previsione di competenza	0,00	0,00	0,00
Altre spese per incremento di attività finanziarie	<i>di cui già impegnato</i>	<i>0,00</i>	<i>0,00</i>	<i>0,00</i>
	<i>di cui fondo pluriennale vincolato</i>	<i>0,00</i>	<i>0,00</i>	<i>0,00</i>
	previsione di cassa	0,00		
TOTALE MISSIONE 3 PROGRAMMA 3 TITOLO 3	previsione di competenza	0,00	0,00	0,00
	<i>di cui già impegnato</i>	<i>0,00</i>	<i>0,00</i>	<i>0,00</i>
	<i>di cui fondo pluriennale vincolato</i>	<i>0,00</i>	<i>0,00</i>	<i>0,00</i>
	previsione di cassa	0,00		



Prospetto Missione Programma Titolo e Macroaggregato

COMUNE DI MARTELLAGO

SPESE

Esercizio: 2021

MISSIONE 4 PROGRAMMA 1 TITOLO 1				
MACROAGGREGATO		PREVISIONI ANNO 2021	PREVISIONI ANNO 2022	PREVISIONI ANNO 2023
Macroaggregato 101 Redditi da lavoro dipendente	previsione di competenza <i>di cui già impegnato</i> <i>di cui fondo pluriennale vincolato</i> previsione di cassa	0,00 0,00 0,00 0,00	0,00 0,00 0,00 0,00	0,00 0,00 0,00 0,00
Macroaggregato 102 Imposte e tasse a carico dell'ente	previsione di competenza <i>di cui già impegnato</i> <i>di cui fondo pluriennale vincolato</i> previsione di cassa	0,00 0,00 0,00 0,00	0,00 0,00 0,00 0,00	0,00 0,00 0,00 0,00
Macroaggregato 103 Acquisto di beni e servizi	previsione di competenza <i>di cui già impegnato</i> <i>di cui fondo pluriennale vincolato</i> previsione di cassa	110.500,00 0,00 0,00 185.434,93	110.500,00 0,00 0,00 0,00	110.500,00 0,00 0,00 0,00
Macroaggregato 104 Trasferimenti correnti	previsione di competenza <i>di cui già impegnato</i> <i>di cui fondo pluriennale vincolato</i> previsione di cassa	141.120,00 0,00 0,00 175.272,14	141.120,00 0,00 0,00 0,00	141.120,00 0,00 0,00 0,00
Macroaggregato 105 Trasferimenti di tributi (solo per le Regioni)	previsione di competenza <i>di cui già impegnato</i> <i>di cui fondo pluriennale vincolato</i> previsione di cassa	0,00 0,00 0,00 0,00	0,00 0,00 0,00 0,00	0,00 0,00 0,00 0,00
Macroaggregato 106 Fondi perequativi (solo per le Regioni)	previsione di competenza <i>di cui già impegnato</i> <i>di cui fondo pluriennale vincolato</i> previsione di cassa	0,00 0,00 0,00 0,00	0,00 0,00 0,00 0,00	0,00 0,00 0,00 0,00
Macroaggregato 107 Interessi passivi	previsione di competenza <i>di cui già impegnato</i> <i>di cui fondo pluriennale vincolato</i> previsione di cassa	0,00 0,00 0,00 0,00	0,00 0,00 0,00 0,00	0,00 0,00 0,00 0,00
Macroaggregato 108 Altre spese per redditi da capitale	previsione di competenza <i>di cui già impegnato</i> <i>di cui fondo pluriennale vincolato</i> previsione di cassa	0,00 0,00 0,00 0,00	0,00 0,00 0,00 0,00	0,00 0,00 0,00 0,00
Macroaggregato 109 Rimborsi e poste correttive delle entrate	previsione di competenza <i>di cui già impegnato</i> <i>di cui fondo pluriennale vincolato</i> previsione di cassa	0,00 0,00 0,00 0,00	0,00 0,00 0,00 0,00	0,00 0,00 0,00 0,00
Macroaggregato 110 Altre spese correnti	previsione di competenza <i>di cui già impegnato</i> <i>di cui fondo pluriennale vincolato</i> previsione di cassa	0,00 0,00 0,00 0,00	0,00 0,00 0,00 0,00	0,00 0,00 0,00 0,00
TOTALE MISSIONE 4 PROGRAMMA 1 TITOLO 1	previsione di competenza <i>di cui già impegnato</i> <i>di cui fondo pluriennale vincolato</i> previsione di cassa	251.620,00 0,00 0,00 360.707,07	251.620,00 0,00 0,00 0,00	251.620,00 0,00 0,00 0,00



Prospetto Missione Programma Titolo e Macroaggregato

COMUNE DI MARTELLAGO

SPESE

Esercizio: 2021

MISSIONE 4 PROGRAMMA 1 TITOLO 2				
MACROAGGREGATO		PREVISIONI ANNO 2021	PREVISIONI ANNO 2022	PREVISIONI ANNO 2023
Macroaggregato 201	previsione di competenza	0,00	0,00	0,00
Tributi in conto capitale a carico dell'ente	<i>di cui già impegnato</i>	<i>0,00</i>	<i>0,00</i>	<i>0,00</i>
	<i>di cui fondo pluriennale vincolato</i>	<i>0,00</i>	<i>0,00</i>	<i>0,00</i>
	previsione di cassa	0,00		
Macroaggregato 202	previsione di competenza	0,00	0,00	0,00
Investimenti fissi lordi e acquisto di terreni	<i>di cui già impegnato</i>	<i>0,00</i>	<i>0,00</i>	<i>0,00</i>
	<i>di cui fondo pluriennale vincolato</i>	<i>0,00</i>	<i>0,00</i>	<i>0,00</i>
	previsione di cassa	0,00		
Macroaggregato 203	previsione di competenza	0,00	0,00	0,00
Contributi agli investimenti	<i>di cui già impegnato</i>	<i>0,00</i>	<i>0,00</i>	<i>0,00</i>
	<i>di cui fondo pluriennale vincolato</i>	<i>0,00</i>	<i>0,00</i>	<i>0,00</i>
	previsione di cassa	0,00		
Macroaggregato 204	previsione di competenza	0,00	0,00	0,00
Altri trasferimenti in conto capitale	<i>di cui già impegnato</i>	<i>0,00</i>	<i>0,00</i>	<i>0,00</i>
	<i>di cui fondo pluriennale vincolato</i>	<i>0,00</i>	<i>0,00</i>	<i>0,00</i>
	previsione di cassa	0,00		
Macroaggregato 205	previsione di competenza	0,00	0,00	0,00
Altre spese in conto capitale	<i>di cui già impegnato</i>	<i>0,00</i>	<i>0,00</i>	<i>0,00</i>
	<i>di cui fondo pluriennale vincolato</i>	<i>0,00</i>	<i>0,00</i>	<i>0,00</i>
	previsione di cassa	0,00		
TOTALE MISSIONE 4 PROGRAMMA 1 TITOLO 2	previsione di competenza	0,00	0,00	0,00
	<i>di cui già impegnato</i>	<i>0,00</i>	<i>0,00</i>	<i>0,00</i>
	<i>di cui fondo pluriennale vincolato</i>	<i>0,00</i>	<i>0,00</i>	<i>0,00</i>
	previsione di cassa	0,00		



Prospetto Missione Programma Titolo e Macroaggregato

COMUNE DI MARTELLAGO

SPESE

Esercizio: 2021

MISSIONE 4 PROGRAMMA 1 TITOLO 3				
MACROAGGREGATO		PREVISIONI ANNO 2021	PREVISIONI ANNO 2022	PREVISIONI ANNO 2023
Macroaggregato 301	previsione di competenza	0,00	0,00	0,00
Acquisizioni di attività finanziarie	<i>di cui già impegnato</i>	<i>0,00</i>	<i>0,00</i>	<i>0,00</i>
	<i>di cui fondo pluriennale vincolato</i>	<i>0,00</i>	<i>0,00</i>	<i>0,00</i>
	previsione di cassa	0,00		
Macroaggregato 302	previsione di competenza	0,00	0,00	0,00
Concessione crediti di breve termine	<i>di cui già impegnato</i>	<i>0,00</i>	<i>0,00</i>	<i>0,00</i>
	<i>di cui fondo pluriennale vincolato</i>	<i>0,00</i>	<i>0,00</i>	<i>0,00</i>
	previsione di cassa	0,00		
Macroaggregato 303	previsione di competenza	0,00	0,00	0,00
Concessione crediti di medio-lungo termine	<i>di cui già impegnato</i>	<i>0,00</i>	<i>0,00</i>	<i>0,00</i>
	<i>di cui fondo pluriennale vincolato</i>	<i>0,00</i>	<i>0,00</i>	<i>0,00</i>
	previsione di cassa	0,00		
Macroaggregato 304	previsione di competenza	0,00	0,00	0,00
Altre spese per incremento di attività finanziarie	<i>di cui già impegnato</i>	<i>0,00</i>	<i>0,00</i>	<i>0,00</i>
	<i>di cui fondo pluriennale vincolato</i>	<i>0,00</i>	<i>0,00</i>	<i>0,00</i>
	previsione di cassa	0,00		
TOTALE MISSIONE 4 PROGRAMMA 1 TITOLO 3	previsione di competenza	0,00	0,00	0,00
	<i>di cui già impegnato</i>	<i>0,00</i>	<i>0,00</i>	<i>0,00</i>
	<i>di cui fondo pluriennale vincolato</i>	<i>0,00</i>	<i>0,00</i>	<i>0,00</i>
	previsione di cassa	0,00		



Prospetto Missione Programma Titolo e Macroaggregato

COMUNE DI MARTELLAGO

SPESE

Esercizio: 2021

MISSIONE 4 PROGRAMMA 2 TITOLO 1				
MACROAGGREGATO		PREVISIONI ANNO 2021	PREVISIONI ANNO 2022	PREVISIONI ANNO 2023
Macroaggregato 101 Redditi da lavoro dipendente	previsione di competenza <i>di cui già impegnato</i> <i>di cui fondo pluriennale vincolato</i> previsione di cassa	0,00 0,00 0,00 0,00	0,00 0,00 0,00 0,00	0,00 0,00 0,00 0,00
Macroaggregato 102 Imposte e tasse a carico dell'ente	previsione di competenza <i>di cui già impegnato</i> <i>di cui fondo pluriennale vincolato</i> previsione di cassa	0,00 0,00 0,00 0,00	0,00 0,00 0,00 0,00	0,00 0,00 0,00 0,00
Macroaggregato 103 Acquisto di beni e servizi	previsione di competenza <i>di cui già impegnato</i> <i>di cui fondo pluriennale vincolato</i> previsione di cassa	370.100,00 0,00 0,00 618.636,69	370.100,00 0,00 0,00 0,00	370.100,00 0,00 0,00 0,00
Macroaggregato 104 Trasferimenti correnti	previsione di competenza <i>di cui già impegnato</i> <i>di cui fondo pluriennale vincolato</i> previsione di cassa	92.727,69 0,00 0,00 105.943,82	92.727,69 0,00 0,00 0,00	92.727,69 0,00 0,00 0,00
Macroaggregato 105 Trasferimenti di tributi (solo per le Regioni)	previsione di competenza <i>di cui già impegnato</i> <i>di cui fondo pluriennale vincolato</i> previsione di cassa	0,00 0,00 0,00 0,00	0,00 0,00 0,00 0,00	0,00 0,00 0,00 0,00
Macroaggregato 106 Fondi perequativi (solo per le Regioni)	previsione di competenza <i>di cui già impegnato</i> <i>di cui fondo pluriennale vincolato</i> previsione di cassa	0,00 0,00 0,00 0,00	0,00 0,00 0,00 0,00	0,00 0,00 0,00 0,00
Macroaggregato 107 Interessi passivi	previsione di competenza <i>di cui già impegnato</i> <i>di cui fondo pluriennale vincolato</i> previsione di cassa	0,00 0,00 0,00 0,00	0,00 0,00 0,00 0,00	13.985,17 0,00 0,00 0,00
Macroaggregato 108 Altre spese per redditi da capitale	previsione di competenza <i>di cui già impegnato</i> <i>di cui fondo pluriennale vincolato</i> previsione di cassa	0,00 0,00 0,00 0,00	0,00 0,00 0,00 0,00	0,00 0,00 0,00 0,00
Macroaggregato 109 Rimborsi e poste correttive delle entrate	previsione di competenza <i>di cui già impegnato</i> <i>di cui fondo pluriennale vincolato</i> previsione di cassa	0,00 0,00 0,00 0,00	0,00 0,00 0,00 0,00	0,00 0,00 0,00 0,00
Macroaggregato 110 Altre spese correnti	previsione di competenza <i>di cui già impegnato</i> <i>di cui fondo pluriennale vincolato</i> previsione di cassa	0,00 0,00 0,00 0,00	0,00 0,00 0,00 0,00	0,00 0,00 0,00 0,00
TOTALE MISSIONE 4 PROGRAMMA 2 TITOLO 1	previsione di competenza <i>di cui già impegnato</i> <i>di cui fondo pluriennale vincolato</i> previsione di cassa	462.827,69 0,00 0,00 724.580,51	462.827,69 0,00 0,00 0,00	476.812,86 0,00 0,00 0,00



Prospetto Missione Programma Titolo e Macroaggregato

COMUNE DI MARTELLAGO

SPESE

Esercizio: 2021

MISSIONE 4 PROGRAMMA 2 TITOLO 2				
MACROAGGREGATO		PREVISIONI ANNO 2021	PREVISIONI ANNO 2022	PREVISIONI ANNO 2023
Macroaggregato 201	previsione di competenza	0,00	0,00	0,00
Tributi in conto capitale a carico dell'ente	<i>di cui già impegnato</i>	<i>0,00</i>	<i>0,00</i>	<i>0,00</i>
	<i>di cui fondo pluriennale vincolato</i>	<i>0,00</i>	<i>0,00</i>	<i>0,00</i>
	previsione di cassa	0,00		
Macroaggregato 202	previsione di competenza	0,00	1.000.000,00	0,00
Investimenti fissi lordi e acquisto di terreni	<i>di cui già impegnato</i>	<i>0,00</i>	<i>0,00</i>	<i>0,00</i>
	<i>di cui fondo pluriennale vincolato</i>	<i>0,00</i>	<i>0,00</i>	<i>0,00</i>
	previsione di cassa	26.734,84		
Macroaggregato 203	previsione di competenza	0,00	0,00	0,00
Contributi agli investimenti	<i>di cui già impegnato</i>	<i>0,00</i>	<i>0,00</i>	<i>0,00</i>
	<i>di cui fondo pluriennale vincolato</i>	<i>0,00</i>	<i>0,00</i>	<i>0,00</i>
	previsione di cassa	0,00		
Macroaggregato 204	previsione di competenza	0,00	0,00	0,00
Altri trasferimenti in conto capitale	<i>di cui già impegnato</i>	<i>0,00</i>	<i>0,00</i>	<i>0,00</i>
	<i>di cui fondo pluriennale vincolato</i>	<i>0,00</i>	<i>0,00</i>	<i>0,00</i>
	previsione di cassa	0,00		
Macroaggregato 205	previsione di competenza	0,00	0,00	0,00
Altre spese in conto capitale	<i>di cui già impegnato</i>	<i>0,00</i>	<i>0,00</i>	<i>0,00</i>
	<i>di cui fondo pluriennale vincolato</i>	<i>0,00</i>	<i>0,00</i>	<i>0,00</i>
	previsione di cassa	0,00		
TOTALE MISSIONE 4 PROGRAMMA 2 TITOLO 2	previsione di competenza	0,00	1.000.000,00	0,00
	<i>di cui già impegnato</i>	<i>0,00</i>	<i>0,00</i>	<i>0,00</i>
	<i>di cui fondo pluriennale vincolato</i>	<i>0,00</i>	<i>0,00</i>	<i>0,00</i>
	previsione di cassa	26.734,84		



Prospetto Missione Programma Titolo e Macroaggregato

COMUNE DI MARTELLAGO

SPESE

Esercizio: 2021

MISSIONE 4 PROGRAMMA 2 TITOLO 3				
MACROAGGREGATO		PREVISIONI ANNO 2021	PREVISIONI ANNO 2022	PREVISIONI ANNO 2023
Macroaggregato 301	previsione di competenza	0,00	0,00	0,00
Acquisizioni di attività finanziarie	<i>di cui già impegnato</i>	<i>0,00</i>	<i>0,00</i>	<i>0,00</i>
	<i>di cui fondo pluriennale vincolato</i>	<i>0,00</i>	<i>0,00</i>	<i>0,00</i>
	previsione di cassa	0,00		
Macroaggregato 302	previsione di competenza	0,00	0,00	0,00
Concessione crediti di breve termine	<i>di cui già impegnato</i>	<i>0,00</i>	<i>0,00</i>	<i>0,00</i>
	<i>di cui fondo pluriennale vincolato</i>	<i>0,00</i>	<i>0,00</i>	<i>0,00</i>
	previsione di cassa	0,00		
Macroaggregato 303	previsione di competenza	0,00	0,00	0,00
Concessione crediti di medio-lungo termine	<i>di cui già impegnato</i>	<i>0,00</i>	<i>0,00</i>	<i>0,00</i>
	<i>di cui fondo pluriennale vincolato</i>	<i>0,00</i>	<i>0,00</i>	<i>0,00</i>
	previsione di cassa	0,00		
Macroaggregato 304	previsione di competenza	0,00	0,00	0,00
Altre spese per incremento di attività finanziarie	<i>di cui già impegnato</i>	<i>0,00</i>	<i>0,00</i>	<i>0,00</i>
	<i>di cui fondo pluriennale vincolato</i>	<i>0,00</i>	<i>0,00</i>	<i>0,00</i>
	previsione di cassa	0,00		
TOTALE MISSIONE 4 PROGRAMMA 2 TITOLO 3	previsione di competenza	0,00	0,00	0,00
	<i>di cui già impegnato</i>	<i>0,00</i>	<i>0,00</i>	<i>0,00</i>
	<i>di cui fondo pluriennale vincolato</i>	<i>0,00</i>	<i>0,00</i>	<i>0,00</i>
	previsione di cassa	0,00		



Prospetto Missione Programma Titolo e Macroaggregato

COMUNE DI MARTELLAGO

SPESE

Esercizio: 2021

MISSIONE 4 PROGRAMMA 3 TITOLO 1				
MACROAGGREGATO		PREVISIONI ANNO 2021	PREVISIONI ANNO 2022	PREVISIONI ANNO 2023
Macroaggregato 101 Redditi da lavoro dipendente	previsione di competenza <i>di cui già impegnato</i> <i>di cui fondo pluriennale vincolato</i> previsione di cassa	0,00 0,00 0,00 0,00	0,00 0,00 0,00 0,00	0,00 0,00 0,00 0,00
Macroaggregato 102 Imposte e tasse a carico dell'ente	previsione di competenza <i>di cui già impegnato</i> <i>di cui fondo pluriennale vincolato</i> previsione di cassa	0,00 0,00 0,00 0,00	0,00 0,00 0,00 0,00	0,00 0,00 0,00 0,00
Macroaggregato 103 Acquisto di beni e servizi	previsione di competenza <i>di cui già impegnato</i> <i>di cui fondo pluriennale vincolato</i> previsione di cassa	0,00 0,00 0,00 0,00	0,00 0,00 0,00 0,00	0,00 0,00 0,00 0,00
Macroaggregato 104 Trasferimenti correnti	previsione di competenza <i>di cui già impegnato</i> <i>di cui fondo pluriennale vincolato</i> previsione di cassa	0,00 0,00 0,00 0,00	0,00 0,00 0,00 0,00	0,00 0,00 0,00 0,00
Macroaggregato 105 Trasferimenti di tributi (solo per le Regioni)	previsione di competenza <i>di cui già impegnato</i> <i>di cui fondo pluriennale vincolato</i> previsione di cassa	0,00 0,00 0,00 0,00	0,00 0,00 0,00 0,00	0,00 0,00 0,00 0,00
Macroaggregato 106 Fondi perequativi (solo per le Regioni)	previsione di competenza <i>di cui già impegnato</i> <i>di cui fondo pluriennale vincolato</i> previsione di cassa	0,00 0,00 0,00 0,00	0,00 0,00 0,00 0,00	0,00 0,00 0,00 0,00
Macroaggregato 107 Interessi passivi	previsione di competenza <i>di cui già impegnato</i> <i>di cui fondo pluriennale vincolato</i> previsione di cassa	0,00 0,00 0,00 0,00	0,00 0,00 0,00 0,00	0,00 0,00 0,00 0,00
Macroaggregato 108 Altre spese per redditi da capitale	previsione di competenza <i>di cui già impegnato</i> <i>di cui fondo pluriennale vincolato</i> previsione di cassa	0,00 0,00 0,00 0,00	0,00 0,00 0,00 0,00	0,00 0,00 0,00 0,00
Macroaggregato 109 Rimborsi e poste correttive delle entrate	previsione di competenza <i>di cui già impegnato</i> <i>di cui fondo pluriennale vincolato</i> previsione di cassa	0,00 0,00 0,00 0,00	0,00 0,00 0,00 0,00	0,00 0,00 0,00 0,00
Macroaggregato 110 Altre spese correnti	previsione di competenza <i>di cui già impegnato</i> <i>di cui fondo pluriennale vincolato</i> previsione di cassa	0,00 0,00 0,00 0,00	0,00 0,00 0,00 0,00	0,00 0,00 0,00 0,00
TOTALE MISSIONE 4 PROGRAMMA 3 TITOLO 1	previsione di competenza <i>di cui già impegnato</i> <i>di cui fondo pluriennale vincolato</i> previsione di cassa	0,00 0,00 0,00 0,00	0,00 0,00 0,00 0,00	0,00 0,00 0,00 0,00



Prospetto Missione Programma Titolo e Macroaggregato

COMUNE DI MARTELLAGO

SPESE

Esercizio: 2021

MISSIONE 4 PROGRAMMA 3 TITOLO 2				
MACROAGGREGATO		PREVISIONI ANNO 2021	PREVISIONI ANNO 2022	PREVISIONI ANNO 2023
Macroaggregato 201	previsione di competenza	0,00	0,00	0,00
Tributi in conto capitale a carico dell'ente	<i>di cui già impegnato</i>	<i>0,00</i>	<i>0,00</i>	<i>0,00</i>
	<i>di cui fondo pluriennale vincolato</i>	<i>0,00</i>	<i>0,00</i>	<i>0,00</i>
	previsione di cassa	0,00		
Macroaggregato 202	previsione di competenza	0,00	0,00	0,00
Investimenti fissi lordi e acquisto di terreni	<i>di cui già impegnato</i>	<i>0,00</i>	<i>0,00</i>	<i>0,00</i>
	<i>di cui fondo pluriennale vincolato</i>	<i>0,00</i>	<i>0,00</i>	<i>0,00</i>
	previsione di cassa	0,00		
Macroaggregato 203	previsione di competenza	0,00	0,00	0,00
Contributi agli investimenti	<i>di cui già impegnato</i>	<i>0,00</i>	<i>0,00</i>	<i>0,00</i>
	<i>di cui fondo pluriennale vincolato</i>	<i>0,00</i>	<i>0,00</i>	<i>0,00</i>
	previsione di cassa	0,00		
Macroaggregato 204	previsione di competenza	0,00	0,00	0,00
Altri trasferimenti in conto capitale	<i>di cui già impegnato</i>	<i>0,00</i>	<i>0,00</i>	<i>0,00</i>
	<i>di cui fondo pluriennale vincolato</i>	<i>0,00</i>	<i>0,00</i>	<i>0,00</i>
	previsione di cassa	0,00		
Macroaggregato 205	previsione di competenza	0,00	0,00	0,00
Altre spese in conto capitale	<i>di cui già impegnato</i>	<i>0,00</i>	<i>0,00</i>	<i>0,00</i>
	<i>di cui fondo pluriennale vincolato</i>	<i>0,00</i>	<i>0,00</i>	<i>0,00</i>
	previsione di cassa	0,00		
TOTALE MISSIONE 4 PROGRAMMA 3 TITOLO 2	previsione di competenza	0,00	0,00	0,00
	<i>di cui già impegnato</i>	<i>0,00</i>	<i>0,00</i>	<i>0,00</i>
	<i>di cui fondo pluriennale vincolato</i>	<i>0,00</i>	<i>0,00</i>	<i>0,00</i>
	previsione di cassa	0,00		



Prospetto Missione Programma Titolo e Macroaggregato

COMUNE DI MARTELLAGO

SPESE

Esercizio: 2021

MISSIONE 4 PROGRAMMA 3 TITOLO 3				
MACROAGGREGATO		PREVISIONI ANNO 2021	PREVISIONI ANNO 2022	PREVISIONI ANNO 2023
Macroaggregato 301	previsione di competenza	0,00	0,00	0,00
Acquisizioni di attività finanziarie	<i>di cui già impegnato</i>	<i>0,00</i>	<i>0,00</i>	<i>0,00</i>
	<i>di cui fondo pluriennale vincolato</i>	<i>0,00</i>	<i>0,00</i>	<i>0,00</i>
	previsione di cassa	0,00		
Macroaggregato 302	previsione di competenza	0,00	0,00	0,00
Concessione crediti di breve termine	<i>di cui già impegnato</i>	<i>0,00</i>	<i>0,00</i>	<i>0,00</i>
	<i>di cui fondo pluriennale vincolato</i>	<i>0,00</i>	<i>0,00</i>	<i>0,00</i>
	previsione di cassa	0,00		
Macroaggregato 303	previsione di competenza	0,00	0,00	0,00
Concessione crediti di medio-lungo termine	<i>di cui già impegnato</i>	<i>0,00</i>	<i>0,00</i>	<i>0,00</i>
	<i>di cui fondo pluriennale vincolato</i>	<i>0,00</i>	<i>0,00</i>	<i>0,00</i>
	previsione di cassa	0,00		
Macroaggregato 304	previsione di competenza	0,00	0,00	0,00
Altre spese per incremento di attività finanziarie	<i>di cui già impegnato</i>	<i>0,00</i>	<i>0,00</i>	<i>0,00</i>
	<i>di cui fondo pluriennale vincolato</i>	<i>0,00</i>	<i>0,00</i>	<i>0,00</i>
	previsione di cassa	0,00		
TOTALE MISSIONE 4 PROGRAMMA 3 TITOLO 3	previsione di competenza	0,00	0,00	0,00
	<i>di cui già impegnato</i>	<i>0,00</i>	<i>0,00</i>	<i>0,00</i>
	<i>di cui fondo pluriennale vincolato</i>	<i>0,00</i>	<i>0,00</i>	<i>0,00</i>
	previsione di cassa	0,00		



Prospetto Missione Programma Titolo e Macroaggregato

COMUNE DI MARTELLAGO

SPESE

Esercizio: 2021

MISSIONE 4 PROGRAMMA 4 TITOLO 1				
MACROAGGREGATO		PREVISIONI ANNO 2021	PREVISIONI ANNO 2022	PREVISIONI ANNO 2023
Macroaggregato 101 Redditi da lavoro dipendente	previsione di competenza <i>di cui già impegnato</i> <i>di cui fondo pluriennale vincolato</i> previsione di cassa	0,00 0,00 0,00 0,00	0,00 0,00 0,00 0,00	0,00 0,00 0,00 0,00
Macroaggregato 102 Imposte e tasse a carico dell'ente	previsione di competenza <i>di cui già impegnato</i> <i>di cui fondo pluriennale vincolato</i> previsione di cassa	0,00 0,00 0,00 0,00	0,00 0,00 0,00 0,00	0,00 0,00 0,00 0,00
Macroaggregato 103 Acquisto di beni e servizi	previsione di competenza <i>di cui già impegnato</i> <i>di cui fondo pluriennale vincolato</i> previsione di cassa	0,00 0,00 0,00 0,00	0,00 0,00 0,00 0,00	0,00 0,00 0,00 0,00
Macroaggregato 104 Trasferimenti correnti	previsione di competenza <i>di cui già impegnato</i> <i>di cui fondo pluriennale vincolato</i> previsione di cassa	0,00 0,00 0,00 0,00	0,00 0,00 0,00 0,00	0,00 0,00 0,00 0,00
Macroaggregato 105 Trasferimenti di tributi (solo per le Regioni)	previsione di competenza <i>di cui già impegnato</i> <i>di cui fondo pluriennale vincolato</i> previsione di cassa	0,00 0,00 0,00 0,00	0,00 0,00 0,00 0,00	0,00 0,00 0,00 0,00
Macroaggregato 106 Fondi perequativi (solo per le Regioni)	previsione di competenza <i>di cui già impegnato</i> <i>di cui fondo pluriennale vincolato</i> previsione di cassa	0,00 0,00 0,00 0,00	0,00 0,00 0,00 0,00	0,00 0,00 0,00 0,00
Macroaggregato 107 Interessi passivi	previsione di competenza <i>di cui già impegnato</i> <i>di cui fondo pluriennale vincolato</i> previsione di cassa	0,00 0,00 0,00 0,00	0,00 0,00 0,00 0,00	0,00 0,00 0,00 0,00
Macroaggregato 108 Altre spese per redditi da capitale	previsione di competenza <i>di cui già impegnato</i> <i>di cui fondo pluriennale vincolato</i> previsione di cassa	0,00 0,00 0,00 0,00	0,00 0,00 0,00 0,00	0,00 0,00 0,00 0,00
Macroaggregato 109 Rimborsi e poste correttive delle entrate	previsione di competenza <i>di cui già impegnato</i> <i>di cui fondo pluriennale vincolato</i> previsione di cassa	0,00 0,00 0,00 0,00	0,00 0,00 0,00 0,00	0,00 0,00 0,00 0,00
Macroaggregato 110 Altre spese correnti	previsione di competenza <i>di cui già impegnato</i> <i>di cui fondo pluriennale vincolato</i> previsione di cassa	0,00 0,00 0,00 0,00	0,00 0,00 0,00 0,00	0,00 0,00 0,00 0,00
TOTALE MISSIONE 4 PROGRAMMA 4 TITOLO 1	previsione di competenza <i>di cui già impegnato</i> <i>di cui fondo pluriennale vincolato</i> previsione di cassa	0,00 0,00 0,00 0,00	0,00 0,00 0,00 0,00	0,00 0,00 0,00 0,00



Prospetto Missione Programma Titolo e Macroaggregato

COMUNE DI MARTELLAGO

SPESE

Esercizio: 2021

MISSIONE 4 PROGRAMMA 4 TITOLO 2				
MACROAGGREGATO		PREVISIONI ANNO 2021	PREVISIONI ANNO 2022	PREVISIONI ANNO 2023
Macroaggregato 201	previsione di competenza	0,00	0,00	0,00
Tributi in conto capitale a carico dell'ente	<i>di cui già impegnato</i>	<i>0,00</i>	<i>0,00</i>	<i>0,00</i>
	<i>di cui fondo pluriennale vincolato</i>	<i>0,00</i>	<i>0,00</i>	<i>0,00</i>
	previsione di cassa	0,00		
Macroaggregato 202	previsione di competenza	0,00	0,00	0,00
Investimenti fissi lordi e acquisto di terreni	<i>di cui già impegnato</i>	<i>0,00</i>	<i>0,00</i>	<i>0,00</i>
	<i>di cui fondo pluriennale vincolato</i>	<i>0,00</i>	<i>0,00</i>	<i>0,00</i>
	previsione di cassa	0,00		
Macroaggregato 203	previsione di competenza	0,00	0,00	0,00
Contributi agli investimenti	<i>di cui già impegnato</i>	<i>0,00</i>	<i>0,00</i>	<i>0,00</i>
	<i>di cui fondo pluriennale vincolato</i>	<i>0,00</i>	<i>0,00</i>	<i>0,00</i>
	previsione di cassa	0,00		
Macroaggregato 204	previsione di competenza	0,00	0,00	0,00
Altri trasferimenti in conto capitale	<i>di cui già impegnato</i>	<i>0,00</i>	<i>0,00</i>	<i>0,00</i>
	<i>di cui fondo pluriennale vincolato</i>	<i>0,00</i>	<i>0,00</i>	<i>0,00</i>
	previsione di cassa	0,00		
Macroaggregato 205	previsione di competenza	0,00	0,00	0,00
Altre spese in conto capitale	<i>di cui già impegnato</i>	<i>0,00</i>	<i>0,00</i>	<i>0,00</i>
	<i>di cui fondo pluriennale vincolato</i>	<i>0,00</i>	<i>0,00</i>	<i>0,00</i>
	previsione di cassa	0,00		
TOTALE MISSIONE 4 PROGRAMMA 4 TITOLO 2	previsione di competenza	0,00	0,00	0,00
	<i>di cui già impegnato</i>	<i>0,00</i>	<i>0,00</i>	<i>0,00</i>
	<i>di cui fondo pluriennale vincolato</i>	<i>0,00</i>	<i>0,00</i>	<i>0,00</i>
	previsione di cassa	0,00		



Prospetto Missione Programma Titolo e Macroaggregato

COMUNE DI MARTELLAGO

SPESE

Esercizio: 2021

MISSIONE 4 PROGRAMMA 4 TITOLO 3				
MACROAGGREGATO		PREVISIONI ANNO 2021	PREVISIONI ANNO 2022	PREVISIONI ANNO 2023
Macroaggregato 301	previsione di competenza	0,00	0,00	0,00
Acquisizioni di attività finanziarie	<i>di cui già impegnato</i>	<i>0,00</i>	<i>0,00</i>	<i>0,00</i>
	<i>di cui fondo pluriennale vincolato</i>	<i>0,00</i>	<i>0,00</i>	<i>0,00</i>
	previsione di cassa	0,00		
Macroaggregato 302	previsione di competenza	0,00	0,00	0,00
Concessione crediti di breve termine	<i>di cui già impegnato</i>	<i>0,00</i>	<i>0,00</i>	<i>0,00</i>
	<i>di cui fondo pluriennale vincolato</i>	<i>0,00</i>	<i>0,00</i>	<i>0,00</i>
	previsione di cassa	0,00		
Macroaggregato 303	previsione di competenza	0,00	0,00	0,00
Concessione crediti di medio-lungo termine	<i>di cui già impegnato</i>	<i>0,00</i>	<i>0,00</i>	<i>0,00</i>
	<i>di cui fondo pluriennale vincolato</i>	<i>0,00</i>	<i>0,00</i>	<i>0,00</i>
	previsione di cassa	0,00		
Macroaggregato 304	previsione di competenza	0,00	0,00	0,00
Altre spese per incremento di attività finanziarie	<i>di cui già impegnato</i>	<i>0,00</i>	<i>0,00</i>	<i>0,00</i>
	<i>di cui fondo pluriennale vincolato</i>	<i>0,00</i>	<i>0,00</i>	<i>0,00</i>
	previsione di cassa	0,00		
TOTALE MISSIONE 4 PROGRAMMA 4 TITOLO 3	previsione di competenza	0,00	0,00	0,00
	<i>di cui già impegnato</i>	<i>0,00</i>	<i>0,00</i>	<i>0,00</i>
	<i>di cui fondo pluriennale vincolato</i>	<i>0,00</i>	<i>0,00</i>	<i>0,00</i>
	previsione di cassa	0,00		



Prospetto Missione Programma Titolo e Macroaggregato

COMUNE DI MARTELLAGO

SPESE

Esercizio: 2021

MISSIONE 4 PROGRAMMA 5 TITOLO 1				
MACROAGGREGATO		PREVISIONI ANNO 2021	PREVISIONI ANNO 2022	PREVISIONI ANNO 2023
Macroaggregato 101 Redditi da lavoro dipendente	previsione di competenza <i>di cui già impegnato</i> <i>di cui fondo pluriennale vincolato</i> previsione di cassa	0,00 0,00 0,00 0,00	0,00 0,00 0,00 0,00	0,00 0,00 0,00 0,00
Macroaggregato 102 Imposte e tasse a carico dell'ente	previsione di competenza <i>di cui già impegnato</i> <i>di cui fondo pluriennale vincolato</i> previsione di cassa	0,00 0,00 0,00 0,00	0,00 0,00 0,00 0,00	0,00 0,00 0,00 0,00
Macroaggregato 103 Acquisto di beni e servizi	previsione di competenza <i>di cui già impegnato</i> <i>di cui fondo pluriennale vincolato</i> previsione di cassa	0,00 0,00 0,00 0,00	0,00 0,00 0,00 0,00	0,00 0,00 0,00 0,00
Macroaggregato 104 Trasferimenti correnti	previsione di competenza <i>di cui già impegnato</i> <i>di cui fondo pluriennale vincolato</i> previsione di cassa	0,00 0,00 0,00 0,00	0,00 0,00 0,00 0,00	0,00 0,00 0,00 0,00
Macroaggregato 105 Trasferimenti di tributi (solo per le Regioni)	previsione di competenza <i>di cui già impegnato</i> <i>di cui fondo pluriennale vincolato</i> previsione di cassa	0,00 0,00 0,00 0,00	0,00 0,00 0,00 0,00	0,00 0,00 0,00 0,00
Macroaggregato 106 Fondi perequativi (solo per le Regioni)	previsione di competenza <i>di cui già impegnato</i> <i>di cui fondo pluriennale vincolato</i> previsione di cassa	0,00 0,00 0,00 0,00	0,00 0,00 0,00 0,00	0,00 0,00 0,00 0,00
Macroaggregato 107 Interessi passivi	previsione di competenza <i>di cui già impegnato</i> <i>di cui fondo pluriennale vincolato</i> previsione di cassa	0,00 0,00 0,00 0,00	0,00 0,00 0,00 0,00	0,00 0,00 0,00 0,00
Macroaggregato 108 Altre spese per redditi da capitale	previsione di competenza <i>di cui già impegnato</i> <i>di cui fondo pluriennale vincolato</i> previsione di cassa	0,00 0,00 0,00 0,00	0,00 0,00 0,00 0,00	0,00 0,00 0,00 0,00
Macroaggregato 109 Rimborsi e poste correttive delle entrate	previsione di competenza <i>di cui già impegnato</i> <i>di cui fondo pluriennale vincolato</i> previsione di cassa	0,00 0,00 0,00 0,00	0,00 0,00 0,00 0,00	0,00 0,00 0,00 0,00
Macroaggregato 110 Altre spese correnti	previsione di competenza <i>di cui già impegnato</i> <i>di cui fondo pluriennale vincolato</i> previsione di cassa	0,00 0,00 0,00 0,00	0,00 0,00 0,00 0,00	0,00 0,00 0,00 0,00
TOTALE MISSIONE 4 PROGRAMMA 5 TITOLO 1	previsione di competenza <i>di cui già impegnato</i> <i>di cui fondo pluriennale vincolato</i> previsione di cassa	0,00 0,00 0,00 0,00	0,00 0,00 0,00 0,00	0,00 0,00 0,00 0,00



Prospetto Missione Programma Titolo e Macroaggregato

COMUNE DI MARTELLAGO

SPESE

Esercizio: 2021

MISSIONE 4 PROGRAMMA 5 TITOLO 2				
MACROAGGREGATO		PREVISIONI ANNO 2021	PREVISIONI ANNO 2022	PREVISIONI ANNO 2023
Macroaggregato 201	previsione di competenza	0,00	0,00	0,00
Tributi in conto capitale a carico dell'ente	<i>di cui già impegnato</i>	<i>0,00</i>	<i>0,00</i>	<i>0,00</i>
	<i>di cui fondo pluriennale vincolato</i>	<i>0,00</i>	<i>0,00</i>	<i>0,00</i>
	previsione di cassa	0,00		
Macroaggregato 202	previsione di competenza	0,00	0,00	0,00
Investimenti fissi lordi e acquisto di terreni	<i>di cui già impegnato</i>	<i>0,00</i>	<i>0,00</i>	<i>0,00</i>
	<i>di cui fondo pluriennale vincolato</i>	<i>0,00</i>	<i>0,00</i>	<i>0,00</i>
	previsione di cassa	0,00		
Macroaggregato 203	previsione di competenza	0,00	0,00	0,00
Contributi agli investimenti	<i>di cui già impegnato</i>	<i>0,00</i>	<i>0,00</i>	<i>0,00</i>
	<i>di cui fondo pluriennale vincolato</i>	<i>0,00</i>	<i>0,00</i>	<i>0,00</i>
	previsione di cassa	0,00		
Macroaggregato 204	previsione di competenza	0,00	0,00	0,00
Altri trasferimenti in conto capitale	<i>di cui già impegnato</i>	<i>0,00</i>	<i>0,00</i>	<i>0,00</i>
	<i>di cui fondo pluriennale vincolato</i>	<i>0,00</i>	<i>0,00</i>	<i>0,00</i>
	previsione di cassa	0,00		
Macroaggregato 205	previsione di competenza	0,00	0,00	0,00
Altre spese in conto capitale	<i>di cui già impegnato</i>	<i>0,00</i>	<i>0,00</i>	<i>0,00</i>
	<i>di cui fondo pluriennale vincolato</i>	<i>0,00</i>	<i>0,00</i>	<i>0,00</i>
	previsione di cassa	0,00		
TOTALE MISSIONE 4 PROGRAMMA 5 TITOLO 2	previsione di competenza	0,00	0,00	0,00
	<i>di cui già impegnato</i>	<i>0,00</i>	<i>0,00</i>	<i>0,00</i>
	<i>di cui fondo pluriennale vincolato</i>	<i>0,00</i>	<i>0,00</i>	<i>0,00</i>
	previsione di cassa	0,00		



Prospetto Missione Programma Titolo e Macroaggregato

COMUNE DI MARTELLAGO

SPESE

Esercizio: 2021

MISSIONE 4 PROGRAMMA 5 TITOLO 3				
MACROAGGREGATO		PREVISIONI ANNO 2021	PREVISIONI ANNO 2022	PREVISIONI ANNO 2023
Macroaggregato 301	previsione di competenza	0,00	0,00	0,00
Acquisizioni di attività finanziarie	<i>di cui già impegnato</i>	<i>0,00</i>	<i>0,00</i>	<i>0,00</i>
	<i>di cui fondo pluriennale vincolato</i>	<i>0,00</i>	<i>0,00</i>	<i>0,00</i>
	previsione di cassa	0,00		
Macroaggregato 302	previsione di competenza	0,00	0,00	0,00
Concessione crediti di breve termine	<i>di cui già impegnato</i>	<i>0,00</i>	<i>0,00</i>	<i>0,00</i>
	<i>di cui fondo pluriennale vincolato</i>	<i>0,00</i>	<i>0,00</i>	<i>0,00</i>
	previsione di cassa	0,00		
Macroaggregato 303	previsione di competenza	0,00	0,00	0,00
Concessione crediti di medio-lungo termine	<i>di cui già impegnato</i>	<i>0,00</i>	<i>0,00</i>	<i>0,00</i>
	<i>di cui fondo pluriennale vincolato</i>	<i>0,00</i>	<i>0,00</i>	<i>0,00</i>
	previsione di cassa	0,00		
Macroaggregato 304	previsione di competenza	0,00	0,00	0,00
Altre spese per incremento di attività finanziarie	<i>di cui già impegnato</i>	<i>0,00</i>	<i>0,00</i>	<i>0,00</i>
	<i>di cui fondo pluriennale vincolato</i>	<i>0,00</i>	<i>0,00</i>	<i>0,00</i>
	previsione di cassa	0,00		
TOTALE MISSIONE 4 PROGRAMMA 5 TITOLO 3	previsione di competenza	0,00	0,00	0,00
	<i>di cui già impegnato</i>	<i>0,00</i>	<i>0,00</i>	<i>0,00</i>
	<i>di cui fondo pluriennale vincolato</i>	<i>0,00</i>	<i>0,00</i>	<i>0,00</i>
	previsione di cassa	0,00		



Prospetto Missione Programma Titolo e Macroaggregato

COMUNE DI MARTELLAGO

SPESE

Esercizio: 2021

MISSIONE 4 PROGRAMMA 6 TITOLO 1				
MACROAGGREGATO		PREVISIONI ANNO 2021	PREVISIONI ANNO 2022	PREVISIONI ANNO 2023
Macroaggregato 101 Redditi da lavoro dipendente	previsione di competenza <i>di cui già impegnato</i> <i>di cui fondo pluriennale vincolato</i> previsione di cassa	65.443,91 0,00 0,00 102.901,54	65.443,91 0,00 0,00	65.443,91 0,00 0,00
Macroaggregato 102 Imposte e tasse a carico dell'ente	previsione di competenza <i>di cui già impegnato</i> <i>di cui fondo pluriennale vincolato</i> previsione di cassa	0,00 0,00 0,00 0,00	0,00 0,00 0,00	0,00 0,00 0,00
Macroaggregato 103 Acquisto di beni e servizi	previsione di competenza <i>di cui già impegnato</i> <i>di cui fondo pluriennale vincolato</i> previsione di cassa	805.100,00 0,00 0,00 1.222.510,60	800.600,00 0,00 0,00	800.600,00 0,00 0,00
Macroaggregato 104 Trasferimenti correnti	previsione di competenza <i>di cui già impegnato</i> <i>di cui fondo pluriennale vincolato</i> previsione di cassa	0,00 0,00 0,00 0,00	0,00 0,00 0,00	0,00 0,00 0,00
Macroaggregato 105 Trasferimenti di tributi (solo per le Regioni)	previsione di competenza <i>di cui già impegnato</i> <i>di cui fondo pluriennale vincolato</i> previsione di cassa	0,00 0,00 0,00 0,00	0,00 0,00 0,00	0,00 0,00 0,00
Macroaggregato 106 Fondi perequativi (solo per le Regioni)	previsione di competenza <i>di cui già impegnato</i> <i>di cui fondo pluriennale vincolato</i> previsione di cassa	0,00 0,00 0,00 0,00	0,00 0,00 0,00	0,00 0,00 0,00
Macroaggregato 107 Interessi passivi	previsione di competenza <i>di cui già impegnato</i> <i>di cui fondo pluriennale vincolato</i> previsione di cassa	0,00 0,00 0,00 0,00	0,00 0,00 0,00	0,00 0,00 0,00
Macroaggregato 108 Altre spese per redditi da capitale	previsione di competenza <i>di cui già impegnato</i> <i>di cui fondo pluriennale vincolato</i> previsione di cassa	0,00 0,00 0,00 0,00	0,00 0,00 0,00	0,00 0,00 0,00
Macroaggregato 109 Rimborsi e poste correttive delle entrate	previsione di competenza <i>di cui già impegnato</i> <i>di cui fondo pluriennale vincolato</i> previsione di cassa	0,00 0,00 0,00 0,00	0,00 0,00 0,00	0,00 0,00 0,00
Macroaggregato 110 Altre spese correnti	previsione di competenza <i>di cui già impegnato</i> <i>di cui fondo pluriennale vincolato</i> previsione di cassa	0,00 0,00 0,00 0,00	0,00 0,00 0,00	0,00 0,00 0,00
TOTALE MISSIONE 4 PROGRAMMA 6 TITOLO 1	previsione di competenza <i>di cui già impegnato</i> <i>di cui fondo pluriennale vincolato</i> previsione di cassa	870.543,91 0,00 0,00 1.325.412,14	866.043,91 0,00 0,00	866.043,91 0,00 0,00



Prospetto Missione Programma Titolo e Macroaggregato

COMUNE DI MARTELLAGO

SPESE

Esercizio: 2021

MISSIONE 4 PROGRAMMA 6 TITOLO 2				
MACROAGGREGATO		PREVISIONI ANNO 2021	PREVISIONI ANNO 2022	PREVISIONI ANNO 2023
Macroaggregato 201	previsione di competenza	0,00	0,00	0,00
Tributi in conto capitale a carico dell'ente	<i>di cui già impegnato</i>	<i>0,00</i>	<i>0,00</i>	<i>0,00</i>
	<i>di cui fondo pluriennale vincolato</i>	<i>0,00</i>	<i>0,00</i>	<i>0,00</i>
	previsione di cassa	0,00		
Macroaggregato 202	previsione di competenza	0,00	0,00	0,00
Investimenti fissi lordi e acquisto di terreni	<i>di cui già impegnato</i>	<i>0,00</i>	<i>0,00</i>	<i>0,00</i>
	<i>di cui fondo pluriennale vincolato</i>	<i>0,00</i>	<i>0,00</i>	<i>0,00</i>
	previsione di cassa	0,00		
Macroaggregato 203	previsione di competenza	0,00	0,00	0,00
Contributi agli investimenti	<i>di cui già impegnato</i>	<i>0,00</i>	<i>0,00</i>	<i>0,00</i>
	<i>di cui fondo pluriennale vincolato</i>	<i>0,00</i>	<i>0,00</i>	<i>0,00</i>
	previsione di cassa	0,00		
Macroaggregato 204	previsione di competenza	0,00	0,00	0,00
Altri trasferimenti in conto capitale	<i>di cui già impegnato</i>	<i>0,00</i>	<i>0,00</i>	<i>0,00</i>
	<i>di cui fondo pluriennale vincolato</i>	<i>0,00</i>	<i>0,00</i>	<i>0,00</i>
	previsione di cassa	0,00		
Macroaggregato 205	previsione di competenza	0,00	0,00	0,00
Altre spese in conto capitale	<i>di cui già impegnato</i>	<i>0,00</i>	<i>0,00</i>	<i>0,00</i>
	<i>di cui fondo pluriennale vincolato</i>	<i>0,00</i>	<i>0,00</i>	<i>0,00</i>
	previsione di cassa	0,00		
TOTALE MISSIONE 4 PROGRAMMA 6 TITOLO 2	previsione di competenza	0,00	0,00	0,00
	<i>di cui già impegnato</i>	<i>0,00</i>	<i>0,00</i>	<i>0,00</i>
	<i>di cui fondo pluriennale vincolato</i>	<i>0,00</i>	<i>0,00</i>	<i>0,00</i>
	previsione di cassa	0,00		



Prospetto Missione Programma Titolo e Macroaggregato

COMUNE DI MARTELLAGO

SPESE

Esercizio: 2021

MISSIONE 4 PROGRAMMA 6 TITOLO 3				
MACROAGGREGATO		PREVISIONI ANNO 2021	PREVISIONI ANNO 2022	PREVISIONI ANNO 2023
Macroaggregato 301	previsione di competenza	0,00	0,00	0,00
Acquisizioni di attività finanziarie	<i>di cui già impegnato</i>	<i>0,00</i>	<i>0,00</i>	<i>0,00</i>
	<i>di cui fondo pluriennale vincolato</i>	<i>0,00</i>	<i>0,00</i>	<i>0,00</i>
	previsione di cassa	0,00		
Macroaggregato 302	previsione di competenza	0,00	0,00	0,00
Concessione crediti di breve termine	<i>di cui già impegnato</i>	<i>0,00</i>	<i>0,00</i>	<i>0,00</i>
	<i>di cui fondo pluriennale vincolato</i>	<i>0,00</i>	<i>0,00</i>	<i>0,00</i>
	previsione di cassa	0,00		
Macroaggregato 303	previsione di competenza	0,00	0,00	0,00
Concessione crediti di medio-lungo termine	<i>di cui già impegnato</i>	<i>0,00</i>	<i>0,00</i>	<i>0,00</i>
	<i>di cui fondo pluriennale vincolato</i>	<i>0,00</i>	<i>0,00</i>	<i>0,00</i>
	previsione di cassa	0,00		
Macroaggregato 304	previsione di competenza	0,00	0,00	0,00
Altre spese per incremento di attività finanziarie	<i>di cui già impegnato</i>	<i>0,00</i>	<i>0,00</i>	<i>0,00</i>
	<i>di cui fondo pluriennale vincolato</i>	<i>0,00</i>	<i>0,00</i>	<i>0,00</i>
	previsione di cassa	0,00		
TOTALE MISSIONE 4 PROGRAMMA 6 TITOLO 3	previsione di competenza	0,00	0,00	0,00
	<i>di cui già impegnato</i>	<i>0,00</i>	<i>0,00</i>	<i>0,00</i>
	<i>di cui fondo pluriennale vincolato</i>	<i>0,00</i>	<i>0,00</i>	<i>0,00</i>
	previsione di cassa	0,00		



Prospetto Missione Programma Titolo e Macroaggregato

COMUNE DI MARTELLAGO

SPESE

Esercizio: 2021

MISSIONE 4 PROGRAMMA 7 TITOLO 1				
MACROAGGREGATO		PREVISIONI ANNO 2021	PREVISIONI ANNO 2022	PREVISIONI ANNO 2023
Macroaggregato 101 Redditi da lavoro dipendente	previsione di competenza <i>di cui già impegnato</i> <i>di cui fondo pluriennale vincolato</i> previsione di cassa	0,00 0,00 0,00 0,00	0,00 0,00 0,00 0,00	0,00 0,00 0,00 0,00
Macroaggregato 102 Imposte e tasse a carico dell'ente	previsione di competenza <i>di cui già impegnato</i> <i>di cui fondo pluriennale vincolato</i> previsione di cassa	0,00 0,00 0,00 0,00	0,00 0,00 0,00 0,00	0,00 0,00 0,00 0,00
Macroaggregato 103 Acquisto di beni e servizi	previsione di competenza <i>di cui già impegnato</i> <i>di cui fondo pluriennale vincolato</i> previsione di cassa	0,00 0,00 0,00 0,00	0,00 0,00 0,00 0,00	0,00 0,00 0,00 0,00
Macroaggregato 104 Trasferimenti correnti	previsione di competenza <i>di cui già impegnato</i> <i>di cui fondo pluriennale vincolato</i> previsione di cassa	0,00 0,00 0,00 0,00	0,00 0,00 0,00 0,00	0,00 0,00 0,00 0,00
Macroaggregato 105 Trasferimenti di tributi (solo per le Regioni)	previsione di competenza <i>di cui già impegnato</i> <i>di cui fondo pluriennale vincolato</i> previsione di cassa	0,00 0,00 0,00 0,00	0,00 0,00 0,00 0,00	0,00 0,00 0,00 0,00
Macroaggregato 106 Fondi perequativi (solo per le Regioni)	previsione di competenza <i>di cui già impegnato</i> <i>di cui fondo pluriennale vincolato</i> previsione di cassa	0,00 0,00 0,00 0,00	0,00 0,00 0,00 0,00	0,00 0,00 0,00 0,00
Macroaggregato 107 Interessi passivi	previsione di competenza <i>di cui già impegnato</i> <i>di cui fondo pluriennale vincolato</i> previsione di cassa	0,00 0,00 0,00 0,00	0,00 0,00 0,00 0,00	0,00 0,00 0,00 0,00
Macroaggregato 108 Altre spese per redditi da capitale	previsione di competenza <i>di cui già impegnato</i> <i>di cui fondo pluriennale vincolato</i> previsione di cassa	0,00 0,00 0,00 0,00	0,00 0,00 0,00 0,00	0,00 0,00 0,00 0,00
Macroaggregato 109 Rimborsi e poste correttive delle entrate	previsione di competenza <i>di cui già impegnato</i> <i>di cui fondo pluriennale vincolato</i> previsione di cassa	0,00 0,00 0,00 0,00	0,00 0,00 0,00 0,00	0,00 0,00 0,00 0,00
Macroaggregato 110 Altre spese correnti	previsione di competenza <i>di cui già impegnato</i> <i>di cui fondo pluriennale vincolato</i> previsione di cassa	0,00 0,00 0,00 0,00	0,00 0,00 0,00 0,00	0,00 0,00 0,00 0,00
TOTALE MISSIONE 4 PROGRAMMA 7 TITOLO 1	previsione di competenza <i>di cui già impegnato</i> <i>di cui fondo pluriennale vincolato</i> previsione di cassa	0,00 0,00 0,00 0,00	0,00 0,00 0,00 0,00	0,00 0,00 0,00 0,00



Prospetto Missione Programma Titolo e Macroaggregato

COMUNE DI MARTELLAGO

SPESE

Esercizio: 2021

MISSIONE 4 PROGRAMMA 7 TITOLO 2				
MACROAGGREGATO		PREVISIONI ANNO 2021	PREVISIONI ANNO 2022	PREVISIONI ANNO 2023
Macroaggregato 201	previsione di competenza	0,00	0,00	0,00
Tributi in conto capitale a carico dell'ente	<i>di cui già impegnato</i>	<i>0,00</i>	<i>0,00</i>	<i>0,00</i>
	<i>di cui fondo pluriennale vincolato</i>	<i>0,00</i>	<i>0,00</i>	<i>0,00</i>
	previsione di cassa	0,00		
Macroaggregato 202	previsione di competenza	0,00	0,00	0,00
Investimenti fissi lordi e acquisto di terreni	<i>di cui già impegnato</i>	<i>0,00</i>	<i>0,00</i>	<i>0,00</i>
	<i>di cui fondo pluriennale vincolato</i>	<i>0,00</i>	<i>0,00</i>	<i>0,00</i>
	previsione di cassa	0,00		
Macroaggregato 203	previsione di competenza	0,00	0,00	0,00
Contributi agli investimenti	<i>di cui già impegnato</i>	<i>0,00</i>	<i>0,00</i>	<i>0,00</i>
	<i>di cui fondo pluriennale vincolato</i>	<i>0,00</i>	<i>0,00</i>	<i>0,00</i>
	previsione di cassa	0,00		
Macroaggregato 204	previsione di competenza	0,00	0,00	0,00
Altri trasferimenti in conto capitale	<i>di cui già impegnato</i>	<i>0,00</i>	<i>0,00</i>	<i>0,00</i>
	<i>di cui fondo pluriennale vincolato</i>	<i>0,00</i>	<i>0,00</i>	<i>0,00</i>
	previsione di cassa	0,00		
Macroaggregato 205	previsione di competenza	0,00	0,00	0,00
Altre spese in conto capitale	<i>di cui già impegnato</i>	<i>0,00</i>	<i>0,00</i>	<i>0,00</i>
	<i>di cui fondo pluriennale vincolato</i>	<i>0,00</i>	<i>0,00</i>	<i>0,00</i>
	previsione di cassa	0,00		
TOTALE MISSIONE 4 PROGRAMMA 7 TITOLO 2	previsione di competenza	0,00	0,00	0,00
	<i>di cui già impegnato</i>	<i>0,00</i>	<i>0,00</i>	<i>0,00</i>
	<i>di cui fondo pluriennale vincolato</i>	<i>0,00</i>	<i>0,00</i>	<i>0,00</i>
	previsione di cassa	0,00		



Prospetto Missione Programma Titolo e Macroaggregato

COMUNE DI MARTELLAGO

SPESE

Esercizio: 2021

MISSIONE 4 PROGRAMMA 7 TITOLO 3				
MACROAGGREGATO		PREVISIONI ANNO 2021	PREVISIONI ANNO 2022	PREVISIONI ANNO 2023
Macroaggregato 301	previsione di competenza	0,00	0,00	0,00
Acquisizioni di attività finanziarie	<i>di cui già impegnato</i>	<i>0,00</i>	<i>0,00</i>	<i>0,00</i>
	<i>di cui fondo pluriennale vincolato</i>	<i>0,00</i>	<i>0,00</i>	<i>0,00</i>
	previsione di cassa	0,00		
Macroaggregato 302	previsione di competenza	0,00	0,00	0,00
Concessione crediti di breve termine	<i>di cui già impegnato</i>	<i>0,00</i>	<i>0,00</i>	<i>0,00</i>
	<i>di cui fondo pluriennale vincolato</i>	<i>0,00</i>	<i>0,00</i>	<i>0,00</i>
	previsione di cassa	0,00		
Macroaggregato 303	previsione di competenza	0,00	0,00	0,00
Concessione crediti di medio-lungo termine	<i>di cui già impegnato</i>	<i>0,00</i>	<i>0,00</i>	<i>0,00</i>
	<i>di cui fondo pluriennale vincolato</i>	<i>0,00</i>	<i>0,00</i>	<i>0,00</i>
	previsione di cassa	0,00		
Macroaggregato 304	previsione di competenza	0,00	0,00	0,00
Altre spese per incremento di attività finanziarie	<i>di cui già impegnato</i>	<i>0,00</i>	<i>0,00</i>	<i>0,00</i>
	<i>di cui fondo pluriennale vincolato</i>	<i>0,00</i>	<i>0,00</i>	<i>0,00</i>
	previsione di cassa	0,00		
TOTALE MISSIONE 4 PROGRAMMA 7 TITOLO 3	previsione di competenza	0,00	0,00	0,00
	<i>di cui già impegnato</i>	<i>0,00</i>	<i>0,00</i>	<i>0,00</i>
	<i>di cui fondo pluriennale vincolato</i>	<i>0,00</i>	<i>0,00</i>	<i>0,00</i>
	previsione di cassa	0,00		



Prospetto Missione Programma Titolo e Macroaggregato

COMUNE DI MARTELLAGO

SPESE

Esercizio: 2021

MISSIONE 4 PROGRAMMA 8 TITOLO 1				
MACROAGGREGATO		PREVISIONI ANNO 2021	PREVISIONI ANNO 2022	PREVISIONI ANNO 2023
Macroaggregato 101 Redditi da lavoro dipendente	previsione di competenza <i>di cui già impegnato</i> <i>di cui fondo pluriennale vincolato</i> previsione di cassa	0,00 0,00 0,00 0,00	0,00 0,00 0,00 0,00	0,00 0,00 0,00 0,00
Macroaggregato 102 Imposte e tasse a carico dell'ente	previsione di competenza <i>di cui già impegnato</i> <i>di cui fondo pluriennale vincolato</i> previsione di cassa	0,00 0,00 0,00 0,00	0,00 0,00 0,00 0,00	0,00 0,00 0,00 0,00
Macroaggregato 103 Acquisto di beni e servizi	previsione di competenza <i>di cui già impegnato</i> <i>di cui fondo pluriennale vincolato</i> previsione di cassa	0,00 0,00 0,00 0,00	0,00 0,00 0,00 0,00	0,00 0,00 0,00 0,00
Macroaggregato 104 Trasferimenti correnti	previsione di competenza <i>di cui già impegnato</i> <i>di cui fondo pluriennale vincolato</i> previsione di cassa	0,00 0,00 0,00 0,00	0,00 0,00 0,00 0,00	0,00 0,00 0,00 0,00
Macroaggregato 105 Trasferimenti di tributi (solo per le Regioni)	previsione di competenza <i>di cui già impegnato</i> <i>di cui fondo pluriennale vincolato</i> previsione di cassa	0,00 0,00 0,00 0,00	0,00 0,00 0,00 0,00	0,00 0,00 0,00 0,00
Macroaggregato 106 Fondi perequativi (solo per le Regioni)	previsione di competenza <i>di cui già impegnato</i> <i>di cui fondo pluriennale vincolato</i> previsione di cassa	0,00 0,00 0,00 0,00	0,00 0,00 0,00 0,00	0,00 0,00 0,00 0,00
Macroaggregato 107 Interessi passivi	previsione di competenza <i>di cui già impegnato</i> <i>di cui fondo pluriennale vincolato</i> previsione di cassa	0,00 0,00 0,00 0,00	0,00 0,00 0,00 0,00	0,00 0,00 0,00 0,00
Macroaggregato 108 Altre spese per redditi da capitale	previsione di competenza <i>di cui già impegnato</i> <i>di cui fondo pluriennale vincolato</i> previsione di cassa	0,00 0,00 0,00 0,00	0,00 0,00 0,00 0,00	0,00 0,00 0,00 0,00
Macroaggregato 109 Rimborsi e poste correttive delle entrate	previsione di competenza <i>di cui già impegnato</i> <i>di cui fondo pluriennale vincolato</i> previsione di cassa	0,00 0,00 0,00 0,00	0,00 0,00 0,00 0,00	0,00 0,00 0,00 0,00
Macroaggregato 110 Altre spese correnti	previsione di competenza <i>di cui già impegnato</i> <i>di cui fondo pluriennale vincolato</i> previsione di cassa	0,00 0,00 0,00 0,00	0,00 0,00 0,00 0,00	0,00 0,00 0,00 0,00
TOTALE MISSIONE 4 PROGRAMMA 8 TITOLO 1	previsione di competenza <i>di cui già impegnato</i> <i>di cui fondo pluriennale vincolato</i> previsione di cassa	0,00 0,00 0,00 0,00	0,00 0,00 0,00 0,00	0,00 0,00 0,00 0,00



Prospetto Missione Programma Titolo e Macroaggregato

COMUNE DI MARTELLAGO

SPESE

Esercizio: 2021

MISSIONE 4 PROGRAMMA 8 TITOLO 2				
MACROAGGREGATO		PREVISIONI ANNO 2021	PREVISIONI ANNO 2022	PREVISIONI ANNO 2023
Macroaggregato 201	previsione di competenza	0,00	0,00	0,00
Tributi in conto capitale a carico dell'ente	<i>di cui già impegnato</i>	<i>0,00</i>	<i>0,00</i>	<i>0,00</i>
	<i>di cui fondo pluriennale vincolato</i>	<i>0,00</i>	<i>0,00</i>	<i>0,00</i>
	previsione di cassa	0,00		
Macroaggregato 202	previsione di competenza	0,00	0,00	0,00
Investimenti fissi lordi e acquisto di terreni	<i>di cui già impegnato</i>	<i>0,00</i>	<i>0,00</i>	<i>0,00</i>
	<i>di cui fondo pluriennale vincolato</i>	<i>0,00</i>	<i>0,00</i>	<i>0,00</i>
	previsione di cassa	0,00		
Macroaggregato 203	previsione di competenza	0,00	0,00	0,00
Contributi agli investimenti	<i>di cui già impegnato</i>	<i>0,00</i>	<i>0,00</i>	<i>0,00</i>
	<i>di cui fondo pluriennale vincolato</i>	<i>0,00</i>	<i>0,00</i>	<i>0,00</i>
	previsione di cassa	0,00		
Macroaggregato 204	previsione di competenza	0,00	0,00	0,00
Altri trasferimenti in conto capitale	<i>di cui già impegnato</i>	<i>0,00</i>	<i>0,00</i>	<i>0,00</i>
	<i>di cui fondo pluriennale vincolato</i>	<i>0,00</i>	<i>0,00</i>	<i>0,00</i>
	previsione di cassa	0,00		
Macroaggregato 205	previsione di competenza	0,00	0,00	0,00
Altre spese in conto capitale	<i>di cui già impegnato</i>	<i>0,00</i>	<i>0,00</i>	<i>0,00</i>
	<i>di cui fondo pluriennale vincolato</i>	<i>0,00</i>	<i>0,00</i>	<i>0,00</i>
	previsione di cassa	0,00		
TOTALE MISSIONE 4 PROGRAMMA 8 TITOLO 2	previsione di competenza	0,00	0,00	0,00
	<i>di cui già impegnato</i>	<i>0,00</i>	<i>0,00</i>	<i>0,00</i>
	<i>di cui fondo pluriennale vincolato</i>	<i>0,00</i>	<i>0,00</i>	<i>0,00</i>
	previsione di cassa	0,00		



Prospetto Missione Programma Titolo e Macroaggregato

COMUNE DI MARTELLAGO

SPESE

Esercizio: 2021

MISSIONE 4 PROGRAMMA 8 TITOLO 3				
MACROAGGREGATO		PREVISIONI ANNO 2021	PREVISIONI ANNO 2022	PREVISIONI ANNO 2023
Macroaggregato 301	previsione di competenza	0,00	0,00	0,00
Acquisizioni di attività finanziarie	<i>di cui già impegnato</i>	<i>0,00</i>	<i>0,00</i>	<i>0,00</i>
	<i>di cui fondo pluriennale vincolato</i>	<i>0,00</i>	<i>0,00</i>	<i>0,00</i>
	previsione di cassa	0,00		
Macroaggregato 302	previsione di competenza	0,00	0,00	0,00
Concessione crediti di breve termine	<i>di cui già impegnato</i>	<i>0,00</i>	<i>0,00</i>	<i>0,00</i>
	<i>di cui fondo pluriennale vincolato</i>	<i>0,00</i>	<i>0,00</i>	<i>0,00</i>
	previsione di cassa	0,00		
Macroaggregato 303	previsione di competenza	0,00	0,00	0,00
Concessione crediti di medio-lungo termine	<i>di cui già impegnato</i>	<i>0,00</i>	<i>0,00</i>	<i>0,00</i>
	<i>di cui fondo pluriennale vincolato</i>	<i>0,00</i>	<i>0,00</i>	<i>0,00</i>
	previsione di cassa	0,00		
Macroaggregato 304	previsione di competenza	0,00	0,00	0,00
Altre spese per incremento di attività finanziarie	<i>di cui già impegnato</i>	<i>0,00</i>	<i>0,00</i>	<i>0,00</i>
	<i>di cui fondo pluriennale vincolato</i>	<i>0,00</i>	<i>0,00</i>	<i>0,00</i>
	previsione di cassa	0,00		
TOTALE MISSIONE 4 PROGRAMMA 8 TITOLO 3	previsione di competenza	0,00	0,00	0,00
	<i>di cui già impegnato</i>	<i>0,00</i>	<i>0,00</i>	<i>0,00</i>
	<i>di cui fondo pluriennale vincolato</i>	<i>0,00</i>	<i>0,00</i>	<i>0,00</i>
	previsione di cassa	0,00		



Prospetto Missione Programma Titolo e Macroaggregato

COMUNE DI MARTELLAGO

SPESE

Esercizio: 2021

MISSIONE 5 PROGRAMMA 1 TITOLO 1				
MACROAGGREGATO		PREVISIONI ANNO 2021	PREVISIONI ANNO 2022	PREVISIONI ANNO 2023
Macroaggregato 101 Redditi da lavoro dipendente	previsione di competenza <i>di cui già impegnato</i> <i>di cui fondo pluriennale vincolato</i> previsione di cassa	0,00 0,00 0,00 0,00	0,00 0,00 0,00 0,00	0,00 0,00 0,00 0,00
Macroaggregato 102 Imposte e tasse a carico dell'ente	previsione di competenza <i>di cui già impegnato</i> <i>di cui fondo pluriennale vincolato</i> previsione di cassa	0,00 0,00 0,00 0,00	0,00 0,00 0,00 0,00	0,00 0,00 0,00 0,00
Macroaggregato 103 Acquisto di beni e servizi	previsione di competenza <i>di cui già impegnato</i> <i>di cui fondo pluriennale vincolato</i> previsione di cassa	0,00 0,00 0,00 0,00	5.000,00 0,00 0,00 0,00	5.000,00 0,00 0,00 0,00
Macroaggregato 104 Trasferimenti correnti	previsione di competenza <i>di cui già impegnato</i> <i>di cui fondo pluriennale vincolato</i> previsione di cassa	0,00 0,00 0,00 0,00	0,00 0,00 0,00 0,00	0,00 0,00 0,00 0,00
Macroaggregato 105 Trasferimenti di tributi (solo per le Regioni)	previsione di competenza <i>di cui già impegnato</i> <i>di cui fondo pluriennale vincolato</i> previsione di cassa	0,00 0,00 0,00 0,00	0,00 0,00 0,00 0,00	0,00 0,00 0,00 0,00
Macroaggregato 106 Fondi perequativi (solo per le Regioni)	previsione di competenza <i>di cui già impegnato</i> <i>di cui fondo pluriennale vincolato</i> previsione di cassa	0,00 0,00 0,00 0,00	0,00 0,00 0,00 0,00	0,00 0,00 0,00 0,00
Macroaggregato 107 Interessi passivi	previsione di competenza <i>di cui già impegnato</i> <i>di cui fondo pluriennale vincolato</i> previsione di cassa	0,00 0,00 0,00 0,00	0,00 0,00 0,00 0,00	0,00 0,00 0,00 0,00
Macroaggregato 108 Altre spese per redditi da capitale	previsione di competenza <i>di cui già impegnato</i> <i>di cui fondo pluriennale vincolato</i> previsione di cassa	0,00 0,00 0,00 0,00	0,00 0,00 0,00 0,00	0,00 0,00 0,00 0,00
Macroaggregato 109 Rimborsi e poste correttive delle entrate	previsione di competenza <i>di cui già impegnato</i> <i>di cui fondo pluriennale vincolato</i> previsione di cassa	0,00 0,00 0,00 0,00	0,00 0,00 0,00 0,00	0,00 0,00 0,00 0,00
Macroaggregato 110 Altre spese correnti	previsione di competenza <i>di cui già impegnato</i> <i>di cui fondo pluriennale vincolato</i> previsione di cassa	0,00 0,00 0,00 0,00	0,00 0,00 0,00 0,00	0,00 0,00 0,00 0,00
TOTALE MISSIONE 5 PROGRAMMA 1 TITOLO 1	previsione di competenza <i>di cui già impegnato</i> <i>di cui fondo pluriennale vincolato</i> previsione di cassa	0,00 0,00 0,00 0,00	5.000,00 0,00 0,00 0,00	5.000,00 0,00 0,00 0,00



Prospetto Missione Programma Titolo e Macroaggregato

COMUNE DI MARTELLAGO

SPESE

Esercizio: 2021

MISSIONE 5 PROGRAMMA 1 TITOLO 2				
MACROAGGREGATO		PREVISIONI ANNO 2021	PREVISIONI ANNO 2022	PREVISIONI ANNO 2023
Macroaggregato 201	previsione di competenza	0,00	0,00	0,00
Tributi in conto capitale a carico dell'ente	<i>di cui già impegnato</i>	<i>0,00</i>	<i>0,00</i>	<i>0,00</i>
	<i>di cui fondo pluriennale vincolato</i>	<i>0,00</i>	<i>0,00</i>	<i>0,00</i>
	previsione di cassa	0,00		
Macroaggregato 202	previsione di competenza	0,00	0,00	0,00
Investimenti fissi lordi e acquisto di terreni	<i>di cui già impegnato</i>	<i>0,00</i>	<i>0,00</i>	<i>0,00</i>
	<i>di cui fondo pluriennale vincolato</i>	<i>0,00</i>	<i>0,00</i>	<i>0,00</i>
	previsione di cassa	0,00		
Macroaggregato 203	previsione di competenza	0,00	24.000,00	24.000,00
Contributi agli investimenti	<i>di cui già impegnato</i>	<i>0,00</i>	<i>0,00</i>	<i>0,00</i>
	<i>di cui fondo pluriennale vincolato</i>	<i>0,00</i>	<i>0,00</i>	<i>0,00</i>
	previsione di cassa	34.400,00		
Macroaggregato 204	previsione di competenza	0,00	0,00	0,00
Altri trasferimenti in conto capitale	<i>di cui già impegnato</i>	<i>0,00</i>	<i>0,00</i>	<i>0,00</i>
	<i>di cui fondo pluriennale vincolato</i>	<i>0,00</i>	<i>0,00</i>	<i>0,00</i>
	previsione di cassa	0,00		
Macroaggregato 205	previsione di competenza	0,00	0,00	0,00
Altre spese in conto capitale	<i>di cui già impegnato</i>	<i>0,00</i>	<i>0,00</i>	<i>0,00</i>
	<i>di cui fondo pluriennale vincolato</i>	<i>0,00</i>	<i>0,00</i>	<i>0,00</i>
	previsione di cassa	0,00		
TOTALE MISSIONE 5 PROGRAMMA 1 TITOLO 2	previsione di competenza	0,00	24.000,00	24.000,00
	<i>di cui già impegnato</i>	<i>0,00</i>	<i>0,00</i>	<i>0,00</i>
	<i>di cui fondo pluriennale vincolato</i>	<i>0,00</i>	<i>0,00</i>	<i>0,00</i>
	previsione di cassa	34.400,00		



Prospetto Missione Programma Titolo e Macroaggregato

COMUNE DI MARTELLAGO

SPESE

Esercizio: 2021

MISSIONE 5 PROGRAMMA 1 TITOLO 3				
MACROAGGREGATO		PREVISIONI ANNO 2021	PREVISIONI ANNO 2022	PREVISIONI ANNO 2023
Macroaggregato 301	previsione di competenza	0,00	0,00	0,00
Acquisizioni di attività finanziarie	<i>di cui già impegnato</i>	<i>0,00</i>	<i>0,00</i>	<i>0,00</i>
	<i>di cui fondo pluriennale vincolato</i>	<i>0,00</i>	<i>0,00</i>	<i>0,00</i>
	previsione di cassa	0,00		
Macroaggregato 302	previsione di competenza	0,00	0,00	0,00
Concessione crediti di breve termine	<i>di cui già impegnato</i>	<i>0,00</i>	<i>0,00</i>	<i>0,00</i>
	<i>di cui fondo pluriennale vincolato</i>	<i>0,00</i>	<i>0,00</i>	<i>0,00</i>
	previsione di cassa	0,00		
Macroaggregato 303	previsione di competenza	0,00	0,00	0,00
Concessione crediti di medio-lungo termine	<i>di cui già impegnato</i>	<i>0,00</i>	<i>0,00</i>	<i>0,00</i>
	<i>di cui fondo pluriennale vincolato</i>	<i>0,00</i>	<i>0,00</i>	<i>0,00</i>
	previsione di cassa	0,00		
Macroaggregato 304	previsione di competenza	0,00	0,00	0,00
Altre spese per incremento di attività finanziarie	<i>di cui già impegnato</i>	<i>0,00</i>	<i>0,00</i>	<i>0,00</i>
	<i>di cui fondo pluriennale vincolato</i>	<i>0,00</i>	<i>0,00</i>	<i>0,00</i>
	previsione di cassa	0,00		
TOTALE MISSIONE 5 PROGRAMMA 1 TITOLO 3	previsione di competenza	0,00	0,00	0,00
	<i>di cui già impegnato</i>	<i>0,00</i>	<i>0,00</i>	<i>0,00</i>
	<i>di cui fondo pluriennale vincolato</i>	<i>0,00</i>	<i>0,00</i>	<i>0,00</i>
	previsione di cassa	0,00		



Prospetto Missione Programma Titolo e Macroaggregato

COMUNE DI MARTELLAGO

SPESE

Esercizio: 2021

MISSIONE 5 PROGRAMMA 2 TITOLO 1				
MACROAGGREGATO		PREVISIONI ANNO 2021	PREVISIONI ANNO 2022	PREVISIONI ANNO 2023
Macroaggregato 101 Redditi da lavoro dipendente	previsione di competenza <i>di cui già impegnato</i> <i>di cui fondo pluriennale vincolato</i> previsione di cassa	61.811,81 0,00 0,00 96.860,20	61.811,81 0,00 0,00	61.811,81 0,00 0,00
Macroaggregato 102 Imposte e tasse a carico dell'ente	previsione di competenza <i>di cui già impegnato</i> <i>di cui fondo pluriennale vincolato</i> previsione di cassa	310,00 0,00 0,00 310,00	310,00 0,00 0,00	310,00 0,00 0,00
Macroaggregato 103 Acquisto di beni e servizi	previsione di competenza <i>di cui già impegnato</i> <i>di cui fondo pluriennale vincolato</i> previsione di cassa	157.350,00 0,00 0,00 260.433,63	157.350,00 0,00 0,00	157.350,00 0,00 0,00
Macroaggregato 104 Trasferimenti correnti	previsione di competenza <i>di cui già impegnato</i> <i>di cui fondo pluriennale vincolato</i> previsione di cassa	48.500,00 0,00 0,00 58.800,00	48.500,00 0,00 0,00	48.500,00 0,00 0,00
Macroaggregato 105 Trasferimenti di tributi (solo per le Regioni)	previsione di competenza <i>di cui già impegnato</i> <i>di cui fondo pluriennale vincolato</i> previsione di cassa	0,00 0,00 0,00 0,00	0,00 0,00 0,00	0,00 0,00 0,00
Macroaggregato 106 Fondi perequativi (solo per le Regioni)	previsione di competenza <i>di cui già impegnato</i> <i>di cui fondo pluriennale vincolato</i> previsione di cassa	0,00 0,00 0,00 0,00	0,00 0,00 0,00	0,00 0,00 0,00
Macroaggregato 107 Interessi passivi	previsione di competenza <i>di cui già impegnato</i> <i>di cui fondo pluriennale vincolato</i> previsione di cassa	0,00 0,00 0,00 0,00	0,00 0,00 0,00	0,00 0,00 0,00
Macroaggregato 108 Altre spese per redditi da capitale	previsione di competenza <i>di cui già impegnato</i> <i>di cui fondo pluriennale vincolato</i> previsione di cassa	0,00 0,00 0,00 0,00	0,00 0,00 0,00	0,00 0,00 0,00
Macroaggregato 109 Rimborsi e poste correttive delle entrate	previsione di competenza <i>di cui già impegnato</i> <i>di cui fondo pluriennale vincolato</i> previsione di cassa	0,00 0,00 0,00 0,00	0,00 0,00 0,00	0,00 0,00 0,00
Macroaggregato 110 Altre spese correnti	previsione di competenza <i>di cui già impegnato</i> <i>di cui fondo pluriennale vincolato</i> previsione di cassa	0,00 0,00 0,00 0,00	0,00 0,00 0,00	0,00 0,00 0,00
TOTALE MISSIONE 5 PROGRAMMA 2 TITOLO 1	previsione di competenza <i>di cui già impegnato</i> <i>di cui fondo pluriennale vincolato</i> previsione di cassa	267.971,81 0,00 0,00 416.403,83	267.971,81 0,00 0,00	267.971,81 0,00 0,00



Prospetto Missione Programma Titolo e Macroaggregato

COMUNE DI MARTELLAGO

SPESE

Esercizio: 2021

MISSIONE 5 PROGRAMMA 2 TITOLO 2				
MACROAGGREGATO		PREVISIONI ANNO 2021	PREVISIONI ANNO 2022	PREVISIONI ANNO 2023
Macroaggregato 201	previsione di competenza	0,00	0,00	0,00
Tributi in conto capitale a carico dell'ente	<i>di cui già impegnato</i>	<i>0,00</i>	<i>0,00</i>	<i>0,00</i>
	<i>di cui fondo pluriennale vincolato</i>	<i>0,00</i>	<i>0,00</i>	<i>0,00</i>
	previsione di cassa	0,00		
Macroaggregato 202	previsione di competenza	0,00	0,00	0,00
Investimenti fissi lordi e acquisto di terreni	<i>di cui già impegnato</i>	<i>0,00</i>	<i>0,00</i>	<i>0,00</i>
	<i>di cui fondo pluriennale vincolato</i>	<i>0,00</i>	<i>0,00</i>	<i>0,00</i>
	previsione di cassa	0,00		
Macroaggregato 203	previsione di competenza	0,00	0,00	0,00
Contributi agli investimenti	<i>di cui già impegnato</i>	<i>0,00</i>	<i>0,00</i>	<i>0,00</i>
	<i>di cui fondo pluriennale vincolato</i>	<i>0,00</i>	<i>0,00</i>	<i>0,00</i>
	previsione di cassa	19.835,42		
Macroaggregato 204	previsione di competenza	0,00	0,00	0,00
Altri trasferimenti in conto capitale	<i>di cui già impegnato</i>	<i>0,00</i>	<i>0,00</i>	<i>0,00</i>
	<i>di cui fondo pluriennale vincolato</i>	<i>0,00</i>	<i>0,00</i>	<i>0,00</i>
	previsione di cassa	0,00		
Macroaggregato 205	previsione di competenza	0,00	0,00	0,00
Altre spese in conto capitale	<i>di cui già impegnato</i>	<i>0,00</i>	<i>0,00</i>	<i>0,00</i>
	<i>di cui fondo pluriennale vincolato</i>	<i>0,00</i>	<i>0,00</i>	<i>0,00</i>
	previsione di cassa	0,00		
TOTALE MISSIONE 5 PROGRAMMA 2 TITOLO 2	previsione di competenza	0,00	0,00	0,00
	<i>di cui già impegnato</i>	<i>0,00</i>	<i>0,00</i>	<i>0,00</i>
	<i>di cui fondo pluriennale vincolato</i>	<i>0,00</i>	<i>0,00</i>	<i>0,00</i>
	previsione di cassa	19.835,42		



Prospetto Missione Programma Titolo e Macroaggregato

COMUNE DI MARTELLAGO

SPESE

Esercizio: 2021

MISSIONE 5 PROGRAMMA 2 TITOLO 3				
MACROAGGREGATO		PREVISIONI ANNO 2021	PREVISIONI ANNO 2022	PREVISIONI ANNO 2023
Macroaggregato 301	previsione di competenza	0,00	0,00	0,00
Acquisizioni di attività finanziarie	<i>di cui già impegnato</i>	<i>0,00</i>	<i>0,00</i>	<i>0,00</i>
	<i>di cui fondo pluriennale vincolato</i>	<i>0,00</i>	<i>0,00</i>	<i>0,00</i>
	previsione di cassa	0,00		
Macroaggregato 302	previsione di competenza	0,00	0,00	0,00
Concessione crediti di breve termine	<i>di cui già impegnato</i>	<i>0,00</i>	<i>0,00</i>	<i>0,00</i>
	<i>di cui fondo pluriennale vincolato</i>	<i>0,00</i>	<i>0,00</i>	<i>0,00</i>
	previsione di cassa	0,00		
Macroaggregato 303	previsione di competenza	0,00	0,00	0,00
Concessione crediti di medio-lungo termine	<i>di cui già impegnato</i>	<i>0,00</i>	<i>0,00</i>	<i>0,00</i>
	<i>di cui fondo pluriennale vincolato</i>	<i>0,00</i>	<i>0,00</i>	<i>0,00</i>
	previsione di cassa	0,00		
Macroaggregato 304	previsione di competenza	0,00	0,00	0,00
Altre spese per incremento di attività finanziarie	<i>di cui già impegnato</i>	<i>0,00</i>	<i>0,00</i>	<i>0,00</i>
	<i>di cui fondo pluriennale vincolato</i>	<i>0,00</i>	<i>0,00</i>	<i>0,00</i>
	previsione di cassa	0,00		
TOTALE MISSIONE 5 PROGRAMMA 2 TITOLO 3	previsione di competenza	0,00	0,00	0,00
	<i>di cui già impegnato</i>	<i>0,00</i>	<i>0,00</i>	<i>0,00</i>
	<i>di cui fondo pluriennale vincolato</i>	<i>0,00</i>	<i>0,00</i>	<i>0,00</i>
	previsione di cassa	0,00		



Prospetto Missione Programma Titolo e Macroaggregato

COMUNE DI MARTELLAGO

SPESE

Esercizio: 2021

MISSIONE 5 PROGRAMMA 3 TITOLO 1				
MACROAGGREGATO		PREVISIONI ANNO 2021	PREVISIONI ANNO 2022	PREVISIONI ANNO 2023
Macroaggregato 101 Redditi da lavoro dipendente	previsione di competenza <i>di cui già impegnato</i> <i>di cui fondo pluriennale vincolato</i> previsione di cassa	0,00 0,00 0,00 0,00	0,00 0,00 0,00 0,00	0,00 0,00 0,00 0,00
Macroaggregato 102 Imposte e tasse a carico dell'ente	previsione di competenza <i>di cui già impegnato</i> <i>di cui fondo pluriennale vincolato</i> previsione di cassa	0,00 0,00 0,00 0,00	0,00 0,00 0,00 0,00	0,00 0,00 0,00 0,00
Macroaggregato 103 Acquisto di beni e servizi	previsione di competenza <i>di cui già impegnato</i> <i>di cui fondo pluriennale vincolato</i> previsione di cassa	0,00 0,00 0,00 0,00	0,00 0,00 0,00 0,00	0,00 0,00 0,00 0,00
Macroaggregato 104 Trasferimenti correnti	previsione di competenza <i>di cui già impegnato</i> <i>di cui fondo pluriennale vincolato</i> previsione di cassa	0,00 0,00 0,00 0,00	0,00 0,00 0,00 0,00	0,00 0,00 0,00 0,00
Macroaggregato 105 Trasferimenti di tributi (solo per le Regioni)	previsione di competenza <i>di cui già impegnato</i> <i>di cui fondo pluriennale vincolato</i> previsione di cassa	0,00 0,00 0,00 0,00	0,00 0,00 0,00 0,00	0,00 0,00 0,00 0,00
Macroaggregato 106 Fondi perequativi (solo per le Regioni)	previsione di competenza <i>di cui già impegnato</i> <i>di cui fondo pluriennale vincolato</i> previsione di cassa	0,00 0,00 0,00 0,00	0,00 0,00 0,00 0,00	0,00 0,00 0,00 0,00
Macroaggregato 107 Interessi passivi	previsione di competenza <i>di cui già impegnato</i> <i>di cui fondo pluriennale vincolato</i> previsione di cassa	0,00 0,00 0,00 0,00	0,00 0,00 0,00 0,00	0,00 0,00 0,00 0,00
Macroaggregato 108 Altre spese per redditi da capitale	previsione di competenza <i>di cui già impegnato</i> <i>di cui fondo pluriennale vincolato</i> previsione di cassa	0,00 0,00 0,00 0,00	0,00 0,00 0,00 0,00	0,00 0,00 0,00 0,00
Macroaggregato 109 Rimborsi e poste correttive delle entrate	previsione di competenza <i>di cui già impegnato</i> <i>di cui fondo pluriennale vincolato</i> previsione di cassa	0,00 0,00 0,00 0,00	0,00 0,00 0,00 0,00	0,00 0,00 0,00 0,00
Macroaggregato 110 Altre spese correnti	previsione di competenza <i>di cui già impegnato</i> <i>di cui fondo pluriennale vincolato</i> previsione di cassa	0,00 0,00 0,00 0,00	0,00 0,00 0,00 0,00	0,00 0,00 0,00 0,00
TOTALE MISSIONE 5 PROGRAMMA 3 TITOLO 1	previsione di competenza <i>di cui già impegnato</i> <i>di cui fondo pluriennale vincolato</i> previsione di cassa	0,00 0,00 0,00 0,00	0,00 0,00 0,00 0,00	0,00 0,00 0,00 0,00



Prospetto Missione Programma Titolo e Macroaggregato

COMUNE DI MARTELLAGO

SPESE

Esercizio: 2021

MISSIONE 5 PROGRAMMA 3 TITOLO 2				
MACROAGGREGATO		PREVISIONI ANNO 2021	PREVISIONI ANNO 2022	PREVISIONI ANNO 2023
Macroaggregato 201	previsione di competenza	0,00	0,00	0,00
Tributi in conto capitale a carico dell'ente	<i>di cui già impegnato</i>	<i>0,00</i>	<i>0,00</i>	<i>0,00</i>
	<i>di cui fondo pluriennale vincolato</i>	<i>0,00</i>	<i>0,00</i>	<i>0,00</i>
	previsione di cassa	0,00		
Macroaggregato 202	previsione di competenza	0,00	0,00	0,00
Investimenti fissi lordi e acquisto di terreni	<i>di cui già impegnato</i>	<i>0,00</i>	<i>0,00</i>	<i>0,00</i>
	<i>di cui fondo pluriennale vincolato</i>	<i>0,00</i>	<i>0,00</i>	<i>0,00</i>
	previsione di cassa	0,00		
Macroaggregato 203	previsione di competenza	0,00	0,00	0,00
Contributi agli investimenti	<i>di cui già impegnato</i>	<i>0,00</i>	<i>0,00</i>	<i>0,00</i>
	<i>di cui fondo pluriennale vincolato</i>	<i>0,00</i>	<i>0,00</i>	<i>0,00</i>
	previsione di cassa	0,00		
Macroaggregato 204	previsione di competenza	0,00	0,00	0,00
Altri trasferimenti in conto capitale	<i>di cui già impegnato</i>	<i>0,00</i>	<i>0,00</i>	<i>0,00</i>
	<i>di cui fondo pluriennale vincolato</i>	<i>0,00</i>	<i>0,00</i>	<i>0,00</i>
	previsione di cassa	0,00		
Macroaggregato 205	previsione di competenza	0,00	0,00	0,00
Altre spese in conto capitale	<i>di cui già impegnato</i>	<i>0,00</i>	<i>0,00</i>	<i>0,00</i>
	<i>di cui fondo pluriennale vincolato</i>	<i>0,00</i>	<i>0,00</i>	<i>0,00</i>
	previsione di cassa	0,00		
TOTALE MISSIONE 5 PROGRAMMA 3 TITOLO 2	previsione di competenza	0,00	0,00	0,00
	<i>di cui già impegnato</i>	<i>0,00</i>	<i>0,00</i>	<i>0,00</i>
	<i>di cui fondo pluriennale vincolato</i>	<i>0,00</i>	<i>0,00</i>	<i>0,00</i>
	previsione di cassa	0,00		



Prospetto Missione Programma Titolo e Macroaggregato

COMUNE DI MARTELLAGO

SPESE

Esercizio: 2021

MISSIONE 5 PROGRAMMA 3 TITOLO 3				
MACROAGGREGATO		PREVISIONI ANNO 2021	PREVISIONI ANNO 2022	PREVISIONI ANNO 2023
Macroaggregato 301	previsione di competenza	0,00	0,00	0,00
Acquisizioni di attività finanziarie	<i>di cui già impegnato</i>	<i>0,00</i>	<i>0,00</i>	<i>0,00</i>
	<i>di cui fondo pluriennale vincolato</i>	<i>0,00</i>	<i>0,00</i>	<i>0,00</i>
	previsione di cassa	0,00		
Macroaggregato 302	previsione di competenza	0,00	0,00	0,00
Concessione crediti di breve termine	<i>di cui già impegnato</i>	<i>0,00</i>	<i>0,00</i>	<i>0,00</i>
	<i>di cui fondo pluriennale vincolato</i>	<i>0,00</i>	<i>0,00</i>	<i>0,00</i>
	previsione di cassa	0,00		
Macroaggregato 303	previsione di competenza	0,00	0,00	0,00
Concessione crediti di medio-lungo termine	<i>di cui già impegnato</i>	<i>0,00</i>	<i>0,00</i>	<i>0,00</i>
	<i>di cui fondo pluriennale vincolato</i>	<i>0,00</i>	<i>0,00</i>	<i>0,00</i>
	previsione di cassa	0,00		
Macroaggregato 304	previsione di competenza	0,00	0,00	0,00
Altre spese per incremento di attività finanziarie	<i>di cui già impegnato</i>	<i>0,00</i>	<i>0,00</i>	<i>0,00</i>
	<i>di cui fondo pluriennale vincolato</i>	<i>0,00</i>	<i>0,00</i>	<i>0,00</i>
	previsione di cassa	0,00		
TOTALE MISSIONE 5 PROGRAMMA 3 TITOLO 3	previsione di competenza	0,00	0,00	0,00
	<i>di cui già impegnato</i>	<i>0,00</i>	<i>0,00</i>	<i>0,00</i>
	<i>di cui fondo pluriennale vincolato</i>	<i>0,00</i>	<i>0,00</i>	<i>0,00</i>
	previsione di cassa	0,00		



Prospetto Missione Programma Titolo e Macroaggregato

COMUNE DI MARTELLAGO

SPESE

Esercizio: 2021

MISSIONE 6 PROGRAMMA 1 TITOLO 1				
MACROAGGREGATO		PREVISIONI ANNO 2021	PREVISIONI ANNO 2022	PREVISIONI ANNO 2023
Macroaggregato 101 Redditi da lavoro dipendente	previsione di competenza <i>di cui già impegnato</i> <i>di cui fondo pluriennale vincolato</i> previsione di cassa	0,00 0,00 0,00 0,00	0,00 0,00 0,00 0,00	0,00 0,00 0,00 0,00
Macroaggregato 102 Imposte e tasse a carico dell'ente	previsione di competenza <i>di cui già impegnato</i> <i>di cui fondo pluriennale vincolato</i> previsione di cassa	0,00 0,00 0,00 0,00	0,00 0,00 0,00 0,00	0,00 0,00 0,00 0,00
Macroaggregato 103 Acquisto di beni e servizi	previsione di competenza <i>di cui già impegnato</i> <i>di cui fondo pluriennale vincolato</i> previsione di cassa	376.112,06 0,00 0,00 580.448,64	377.112,06 0,00 0,00 0,00	377.112,06 0,00 0,00 0,00
Macroaggregato 104 Trasferimenti correnti	previsione di competenza <i>di cui già impegnato</i> <i>di cui fondo pluriennale vincolato</i> previsione di cassa	3.000,00 0,00 0,00 33.900,00	3.000,00 0,00 0,00 0,00	3.000,00 0,00 0,00 0,00
Macroaggregato 105 Trasferimenti di tributi (solo per le Regioni)	previsione di competenza <i>di cui già impegnato</i> <i>di cui fondo pluriennale vincolato</i> previsione di cassa	0,00 0,00 0,00 0,00	0,00 0,00 0,00 0,00	0,00 0,00 0,00 0,00
Macroaggregato 106 Fondi perequativi (solo per le Regioni)	previsione di competenza <i>di cui già impegnato</i> <i>di cui fondo pluriennale vincolato</i> previsione di cassa	0,00 0,00 0,00 0,00	0,00 0,00 0,00 0,00	0,00 0,00 0,00 0,00
Macroaggregato 107 Interessi passivi	previsione di competenza <i>di cui già impegnato</i> <i>di cui fondo pluriennale vincolato</i> previsione di cassa	0,00 0,00 0,00 0,00	17.597,74 0,00 0,00 0,00	16.782,20 0,00 0,00 0,00
Macroaggregato 108 Altre spese per redditi da capitale	previsione di competenza <i>di cui già impegnato</i> <i>di cui fondo pluriennale vincolato</i> previsione di cassa	0,00 0,00 0,00 0,00	0,00 0,00 0,00 0,00	0,00 0,00 0,00 0,00
Macroaggregato 109 Rimborsi e poste correttive delle entrate	previsione di competenza <i>di cui già impegnato</i> <i>di cui fondo pluriennale vincolato</i> previsione di cassa	0,00 0,00 0,00 0,00	0,00 0,00 0,00 0,00	0,00 0,00 0,00 0,00
Macroaggregato 110 Altre spese correnti	previsione di competenza <i>di cui già impegnato</i> <i>di cui fondo pluriennale vincolato</i> previsione di cassa	0,00 0,00 0,00 0,00	0,00 0,00 0,00 0,00	0,00 0,00 0,00 0,00
TOTALE MISSIONE 6 PROGRAMMA 1 TITOLO 1	previsione di competenza <i>di cui già impegnato</i> <i>di cui fondo pluriennale vincolato</i> previsione di cassa	379.112,06 0,00 0,00 614.348,64	397.709,80 0,00 0,00 0,00	396.894,26 0,00 0,00 0,00



Prospetto Missione Programma Titolo e Macroaggregato

COMUNE DI MARTELLAGO

SPESE

Esercizio: 2021

MISSIONE 6 PROGRAMMA 1 TITOLO 2				
MACROAGGREGATO		PREVISIONI ANNO 2021	PREVISIONI ANNO 2022	PREVISIONI ANNO 2023
Macroaggregato 201	previsione di competenza	0,00	0,00	0,00
Tributi in conto capitale a carico dell'ente	<i>di cui già impegnato</i>	<i>0,00</i>	<i>0,00</i>	<i>0,00</i>
	<i>di cui fondo pluriennale vincolato</i>	<i>0,00</i>	<i>0,00</i>	<i>0,00</i>
	previsione di cassa	0,00		
Macroaggregato 202	previsione di competenza	0,00	0,00	0,00
Investimenti fissi lordi e acquisto di terreni	<i>di cui già impegnato</i>	<i>0,00</i>	<i>0,00</i>	<i>0,00</i>
	<i>di cui fondo pluriennale vincolato</i>	<i>0,00</i>	<i>0,00</i>	<i>0,00</i>
	previsione di cassa	10.364,34		
Macroaggregato 203	previsione di competenza	0,00	0,00	0,00
Contributi agli investimenti	<i>di cui già impegnato</i>	<i>0,00</i>	<i>0,00</i>	<i>0,00</i>
	<i>di cui fondo pluriennale vincolato</i>	<i>0,00</i>	<i>0,00</i>	<i>0,00</i>
	previsione di cassa	0,00		
Macroaggregato 204	previsione di competenza	0,00	0,00	0,00
Altri trasferimenti in conto capitale	<i>di cui già impegnato</i>	<i>0,00</i>	<i>0,00</i>	<i>0,00</i>
	<i>di cui fondo pluriennale vincolato</i>	<i>0,00</i>	<i>0,00</i>	<i>0,00</i>
	previsione di cassa	0,00		
Macroaggregato 205	previsione di competenza	0,00	0,00	0,00
Altre spese in conto capitale	<i>di cui già impegnato</i>	<i>0,00</i>	<i>0,00</i>	<i>0,00</i>
	<i>di cui fondo pluriennale vincolato</i>	<i>0,00</i>	<i>0,00</i>	<i>0,00</i>
	previsione di cassa	0,00		
TOTALE MISSIONE 6 PROGRAMMA 1 TITOLO 2	previsione di competenza	0,00	0,00	0,00
	<i>di cui già impegnato</i>	<i>0,00</i>	<i>0,00</i>	<i>0,00</i>
	<i>di cui fondo pluriennale vincolato</i>	<i>0,00</i>	<i>0,00</i>	<i>0,00</i>
	previsione di cassa	10.364,34		



Prospetto Missione Programma Titolo e Macroaggregato

COMUNE DI MARTELLAGO

SPESE

Esercizio: 2021

MISSIONE 6 PROGRAMMA 1 TITOLO 3				
MACROAGGREGATO		PREVISIONI ANNO 2021	PREVISIONI ANNO 2022	PREVISIONI ANNO 2023
Macroaggregato 301	previsione di competenza	0,00	0,00	0,00
Acquisizioni di attività finanziarie	<i>di cui già impegnato</i>	<i>0,00</i>	<i>0,00</i>	<i>0,00</i>
	<i>di cui fondo pluriennale vincolato</i>	<i>0,00</i>	<i>0,00</i>	<i>0,00</i>
	previsione di cassa	0,00		
Macroaggregato 302	previsione di competenza	0,00	0,00	0,00
Concessione crediti di breve termine	<i>di cui già impegnato</i>	<i>0,00</i>	<i>0,00</i>	<i>0,00</i>
	<i>di cui fondo pluriennale vincolato</i>	<i>0,00</i>	<i>0,00</i>	<i>0,00</i>
	previsione di cassa	0,00		
Macroaggregato 303	previsione di competenza	0,00	0,00	0,00
Concessione crediti di medio-lungo termine	<i>di cui già impegnato</i>	<i>0,00</i>	<i>0,00</i>	<i>0,00</i>
	<i>di cui fondo pluriennale vincolato</i>	<i>0,00</i>	<i>0,00</i>	<i>0,00</i>
	previsione di cassa	0,00		
Macroaggregato 304	previsione di competenza	0,00	0,00	0,00
Altre spese per incremento di attività finanziarie	<i>di cui già impegnato</i>	<i>0,00</i>	<i>0,00</i>	<i>0,00</i>
	<i>di cui fondo pluriennale vincolato</i>	<i>0,00</i>	<i>0,00</i>	<i>0,00</i>
	previsione di cassa	0,00		
TOTALE MISSIONE 6 PROGRAMMA 1 TITOLO 3	previsione di competenza	0,00	0,00	0,00
	<i>di cui già impegnato</i>	<i>0,00</i>	<i>0,00</i>	<i>0,00</i>
	<i>di cui fondo pluriennale vincolato</i>	<i>0,00</i>	<i>0,00</i>	<i>0,00</i>
	previsione di cassa	0,00		



Prospetto Missione Programma Titolo e Macroaggregato

COMUNE DI MARTELLAGO

SPESE

Esercizio: 2021

MISSIONE 6 PROGRAMMA 2 TITOLO 1				
MACROAGGREGATO		PREVISIONI ANNO 2021	PREVISIONI ANNO 2022	PREVISIONI ANNO 2023
Macroaggregato 101 Redditi da lavoro dipendente	previsione di competenza <i>di cui già impegnato</i> <i>di cui fondo pluriennale vincolato</i> previsione di cassa	0,00 0,00 0,00 0,00	0,00 0,00 0,00 0,00	0,00 0,00 0,00 0,00
Macroaggregato 102 Imposte e tasse a carico dell'ente	previsione di competenza <i>di cui già impegnato</i> <i>di cui fondo pluriennale vincolato</i> previsione di cassa	0,00 0,00 0,00 0,00	0,00 0,00 0,00 0,00	0,00 0,00 0,00 0,00
Macroaggregato 103 Acquisto di beni e servizi	previsione di competenza <i>di cui già impegnato</i> <i>di cui fondo pluriennale vincolato</i> previsione di cassa	150.000,00 0,00 0,00 299.277,29	150.000,00 0,00 0,00 0,00	150.000,00 0,00 0,00 0,00
Macroaggregato 104 Trasferimenti correnti	previsione di competenza <i>di cui già impegnato</i> <i>di cui fondo pluriennale vincolato</i> previsione di cassa	0,00 0,00 0,00 0,00	0,00 0,00 0,00 0,00	0,00 0,00 0,00 0,00
Macroaggregato 105 Trasferimenti di tributi (solo per le Regioni)	previsione di competenza <i>di cui già impegnato</i> <i>di cui fondo pluriennale vincolato</i> previsione di cassa	0,00 0,00 0,00 0,00	0,00 0,00 0,00 0,00	0,00 0,00 0,00 0,00
Macroaggregato 106 Fondi perequativi (solo per le Regioni)	previsione di competenza <i>di cui già impegnato</i> <i>di cui fondo pluriennale vincolato</i> previsione di cassa	0,00 0,00 0,00 0,00	0,00 0,00 0,00 0,00	0,00 0,00 0,00 0,00
Macroaggregato 107 Interessi passivi	previsione di competenza <i>di cui già impegnato</i> <i>di cui fondo pluriennale vincolato</i> previsione di cassa	0,00 0,00 0,00 0,00	0,00 0,00 0,00 0,00	0,00 0,00 0,00 0,00
Macroaggregato 108 Altre spese per redditi da capitale	previsione di competenza <i>di cui già impegnato</i> <i>di cui fondo pluriennale vincolato</i> previsione di cassa	0,00 0,00 0,00 0,00	0,00 0,00 0,00 0,00	0,00 0,00 0,00 0,00
Macroaggregato 109 Rimborsi e poste correttive delle entrate	previsione di competenza <i>di cui già impegnato</i> <i>di cui fondo pluriennale vincolato</i> previsione di cassa	0,00 0,00 0,00 0,00	0,00 0,00 0,00 0,00	0,00 0,00 0,00 0,00
Macroaggregato 110 Altre spese correnti	previsione di competenza <i>di cui già impegnato</i> <i>di cui fondo pluriennale vincolato</i> previsione di cassa	0,00 0,00 0,00 0,00	0,00 0,00 0,00 0,00	0,00 0,00 0,00 0,00
TOTALE MISSIONE 6 PROGRAMMA 2 TITOLO 1	previsione di competenza <i>di cui già impegnato</i> <i>di cui fondo pluriennale vincolato</i> previsione di cassa	150.000,00 0,00 0,00 299.277,29	150.000,00 0,00 0,00 0,00	150.000,00 0,00 0,00 0,00



Prospetto Missione Programma Titolo e Macroaggregato

COMUNE DI MARTELLAGO

SPESE

Esercizio: 2021

MISSIONE 6 PROGRAMMA 2 TITOLO 2				
MACROAGGREGATO		PREVISIONI ANNO 2021	PREVISIONI ANNO 2022	PREVISIONI ANNO 2023
Macroaggregato 201	previsione di competenza	0,00	0,00	0,00
Tributi in conto capitale a carico dell'ente	<i>di cui già impegnato</i>	<i>0,00</i>	<i>0,00</i>	<i>0,00</i>
	<i>di cui fondo pluriennale vincolato</i>	<i>0,00</i>	<i>0,00</i>	<i>0,00</i>
	previsione di cassa	0,00		
Macroaggregato 202	previsione di competenza	0,00	0,00	0,00
Investimenti fissi lordi e acquisto di terreni	<i>di cui già impegnato</i>	<i>0,00</i>	<i>0,00</i>	<i>0,00</i>
	<i>di cui fondo pluriennale vincolato</i>	<i>0,00</i>	<i>0,00</i>	<i>0,00</i>
	previsione di cassa	0,00		
Macroaggregato 203	previsione di competenza	0,00	0,00	0,00
Contributi agli investimenti	<i>di cui già impegnato</i>	<i>0,00</i>	<i>0,00</i>	<i>0,00</i>
	<i>di cui fondo pluriennale vincolato</i>	<i>0,00</i>	<i>0,00</i>	<i>0,00</i>
	previsione di cassa	0,00		
Macroaggregato 204	previsione di competenza	0,00	0,00	0,00
Altri trasferimenti in conto capitale	<i>di cui già impegnato</i>	<i>0,00</i>	<i>0,00</i>	<i>0,00</i>
	<i>di cui fondo pluriennale vincolato</i>	<i>0,00</i>	<i>0,00</i>	<i>0,00</i>
	previsione di cassa	0,00		
Macroaggregato 205	previsione di competenza	0,00	0,00	0,00
Altre spese in conto capitale	<i>di cui già impegnato</i>	<i>0,00</i>	<i>0,00</i>	<i>0,00</i>
	<i>di cui fondo pluriennale vincolato</i>	<i>0,00</i>	<i>0,00</i>	<i>0,00</i>
	previsione di cassa	0,00		
TOTALE MISSIONE 6 PROGRAMMA 2 TITOLO 2	previsione di competenza	0,00	0,00	0,00
	<i>di cui già impegnato</i>	<i>0,00</i>	<i>0,00</i>	<i>0,00</i>
	<i>di cui fondo pluriennale vincolato</i>	<i>0,00</i>	<i>0,00</i>	<i>0,00</i>
	previsione di cassa	0,00		



Prospetto Missione Programma Titolo e Macroaggregato

COMUNE DI MARTELLAGO

SPESE

Esercizio: 2021

MISSIONE 6 PROGRAMMA 2 TITOLO 3				
MACROAGGREGATO		PREVISIONI ANNO 2021	PREVISIONI ANNO 2022	PREVISIONI ANNO 2023
Macroaggregato 301	previsione di competenza	0,00	0,00	0,00
Acquisizioni di attività finanziarie	<i>di cui già impegnato</i>	<i>0,00</i>	<i>0,00</i>	<i>0,00</i>
	<i>di cui fondo pluriennale vincolato</i>	<i>0,00</i>	<i>0,00</i>	<i>0,00</i>
	previsione di cassa	0,00		
Macroaggregato 302	previsione di competenza	0,00	0,00	0,00
Concessione crediti di breve termine	<i>di cui già impegnato</i>	<i>0,00</i>	<i>0,00</i>	<i>0,00</i>
	<i>di cui fondo pluriennale vincolato</i>	<i>0,00</i>	<i>0,00</i>	<i>0,00</i>
	previsione di cassa	0,00		
Macroaggregato 303	previsione di competenza	0,00	0,00	0,00
Concessione crediti di medio-lungo termine	<i>di cui già impegnato</i>	<i>0,00</i>	<i>0,00</i>	<i>0,00</i>
	<i>di cui fondo pluriennale vincolato</i>	<i>0,00</i>	<i>0,00</i>	<i>0,00</i>
	previsione di cassa	0,00		
Macroaggregato 304	previsione di competenza	0,00	0,00	0,00
Altre spese per incremento di attività finanziarie	<i>di cui già impegnato</i>	<i>0,00</i>	<i>0,00</i>	<i>0,00</i>
	<i>di cui fondo pluriennale vincolato</i>	<i>0,00</i>	<i>0,00</i>	<i>0,00</i>
	previsione di cassa	0,00		
TOTALE MISSIONE 6 PROGRAMMA 2 TITOLO 3	previsione di competenza	0,00	0,00	0,00
	<i>di cui già impegnato</i>	<i>0,00</i>	<i>0,00</i>	<i>0,00</i>
	<i>di cui fondo pluriennale vincolato</i>	<i>0,00</i>	<i>0,00</i>	<i>0,00</i>
	previsione di cassa	0,00		



Prospetto Missione Programma Titolo e Macroaggregato

COMUNE DI MARTELLAGO

SPESE

Esercizio: 2021

MISSIONE 6 PROGRAMMA 3 TITOLO 1				
MACROAGGREGATO		PREVISIONI ANNO 2021	PREVISIONI ANNO 2022	PREVISIONI ANNO 2023
Macroaggregato 101 Redditi da lavoro dipendente	previsione di competenza <i>di cui già impegnato</i> <i>di cui fondo pluriennale vincolato</i> previsione di cassa	0,00 0,00 0,00 0,00	0,00 0,00 0,00 0,00	0,00 0,00 0,00 0,00
Macroaggregato 102 Imposte e tasse a carico dell'ente	previsione di competenza <i>di cui già impegnato</i> <i>di cui fondo pluriennale vincolato</i> previsione di cassa	0,00 0,00 0,00 0,00	0,00 0,00 0,00 0,00	0,00 0,00 0,00 0,00
Macroaggregato 103 Acquisto di beni e servizi	previsione di competenza <i>di cui già impegnato</i> <i>di cui fondo pluriennale vincolato</i> previsione di cassa	0,00 0,00 0,00 0,00	0,00 0,00 0,00 0,00	0,00 0,00 0,00 0,00
Macroaggregato 104 Trasferimenti correnti	previsione di competenza <i>di cui già impegnato</i> <i>di cui fondo pluriennale vincolato</i> previsione di cassa	0,00 0,00 0,00 0,00	0,00 0,00 0,00 0,00	0,00 0,00 0,00 0,00
Macroaggregato 105 Trasferimenti di tributi (solo per le Regioni)	previsione di competenza <i>di cui già impegnato</i> <i>di cui fondo pluriennale vincolato</i> previsione di cassa	0,00 0,00 0,00 0,00	0,00 0,00 0,00 0,00	0,00 0,00 0,00 0,00
Macroaggregato 106 Fondi perequativi (solo per le Regioni)	previsione di competenza <i>di cui già impegnato</i> <i>di cui fondo pluriennale vincolato</i> previsione di cassa	0,00 0,00 0,00 0,00	0,00 0,00 0,00 0,00	0,00 0,00 0,00 0,00
Macroaggregato 107 Interessi passivi	previsione di competenza <i>di cui già impegnato</i> <i>di cui fondo pluriennale vincolato</i> previsione di cassa	0,00 0,00 0,00 0,00	0,00 0,00 0,00 0,00	0,00 0,00 0,00 0,00
Macroaggregato 108 Altre spese per redditi da capitale	previsione di competenza <i>di cui già impegnato</i> <i>di cui fondo pluriennale vincolato</i> previsione di cassa	0,00 0,00 0,00 0,00	0,00 0,00 0,00 0,00	0,00 0,00 0,00 0,00
Macroaggregato 109 Rimborsi e poste correttive delle entrate	previsione di competenza <i>di cui già impegnato</i> <i>di cui fondo pluriennale vincolato</i> previsione di cassa	0,00 0,00 0,00 0,00	0,00 0,00 0,00 0,00	0,00 0,00 0,00 0,00
Macroaggregato 110 Altre spese correnti	previsione di competenza <i>di cui già impegnato</i> <i>di cui fondo pluriennale vincolato</i> previsione di cassa	0,00 0,00 0,00 0,00	0,00 0,00 0,00 0,00	0,00 0,00 0,00 0,00
TOTALE MISSIONE 6 PROGRAMMA 3 TITOLO 1	previsione di competenza <i>di cui già impegnato</i> <i>di cui fondo pluriennale vincolato</i> previsione di cassa	0,00 0,00 0,00 0,00	0,00 0,00 0,00 0,00	0,00 0,00 0,00 0,00



Prospetto Missione Programma Titolo e Macroaggregato

COMUNE DI MARTELLAGO

SPESE

Esercizio: 2021

MISSIONE 6 PROGRAMMA 3 TITOLO 2				
MACROAGGREGATO		PREVISIONI ANNO 2021	PREVISIONI ANNO 2022	PREVISIONI ANNO 2023
Macroaggregato 201	previsione di competenza	0,00	0,00	0,00
Tributi in conto capitale a carico dell'ente	<i>di cui già impegnato</i>	<i>0,00</i>	<i>0,00</i>	<i>0,00</i>
	<i>di cui fondo pluriennale vincolato</i>	<i>0,00</i>	<i>0,00</i>	<i>0,00</i>
	previsione di cassa	0,00		
Macroaggregato 202	previsione di competenza	0,00	0,00	0,00
Investimenti fissi lordi e acquisto di terreni	<i>di cui già impegnato</i>	<i>0,00</i>	<i>0,00</i>	<i>0,00</i>
	<i>di cui fondo pluriennale vincolato</i>	<i>0,00</i>	<i>0,00</i>	<i>0,00</i>
	previsione di cassa	0,00		
Macroaggregato 203	previsione di competenza	0,00	0,00	0,00
Contributi agli investimenti	<i>di cui già impegnato</i>	<i>0,00</i>	<i>0,00</i>	<i>0,00</i>
	<i>di cui fondo pluriennale vincolato</i>	<i>0,00</i>	<i>0,00</i>	<i>0,00</i>
	previsione di cassa	0,00		
Macroaggregato 204	previsione di competenza	0,00	0,00	0,00
Altri trasferimenti in conto capitale	<i>di cui già impegnato</i>	<i>0,00</i>	<i>0,00</i>	<i>0,00</i>
	<i>di cui fondo pluriennale vincolato</i>	<i>0,00</i>	<i>0,00</i>	<i>0,00</i>
	previsione di cassa	0,00		
Macroaggregato 205	previsione di competenza	0,00	0,00	0,00
Altre spese in conto capitale	<i>di cui già impegnato</i>	<i>0,00</i>	<i>0,00</i>	<i>0,00</i>
	<i>di cui fondo pluriennale vincolato</i>	<i>0,00</i>	<i>0,00</i>	<i>0,00</i>
	previsione di cassa	0,00		
TOTALE MISSIONE 6 PROGRAMMA 3 TITOLO 2	previsione di competenza	0,00	0,00	0,00
	<i>di cui già impegnato</i>	<i>0,00</i>	<i>0,00</i>	<i>0,00</i>
	<i>di cui fondo pluriennale vincolato</i>	<i>0,00</i>	<i>0,00</i>	<i>0,00</i>
	previsione di cassa	0,00		



Prospetto Missione Programma Titolo e Macroaggregato

COMUNE DI MARTELLAGO

SPESE

Esercizio: 2021

MISSIONE 6 PROGRAMMA 3 TITOLO 3				
MACROAGGREGATO		PREVISIONI ANNO 2021	PREVISIONI ANNO 2022	PREVISIONI ANNO 2023
Macroaggregato 301	previsione di competenza	0,00	0,00	0,00
Acquisizioni di attività finanziarie	<i>di cui già impegnato</i>	<i>0,00</i>	<i>0,00</i>	<i>0,00</i>
	<i>di cui fondo pluriennale vincolato</i>	<i>0,00</i>	<i>0,00</i>	<i>0,00</i>
	previsione di cassa	0,00		
Macroaggregato 302	previsione di competenza	0,00	0,00	0,00
Concessione crediti di breve termine	<i>di cui già impegnato</i>	<i>0,00</i>	<i>0,00</i>	<i>0,00</i>
	<i>di cui fondo pluriennale vincolato</i>	<i>0,00</i>	<i>0,00</i>	<i>0,00</i>
	previsione di cassa	0,00		
Macroaggregato 303	previsione di competenza	0,00	0,00	0,00
Concessione crediti di medio-lungo termine	<i>di cui già impegnato</i>	<i>0,00</i>	<i>0,00</i>	<i>0,00</i>
	<i>di cui fondo pluriennale vincolato</i>	<i>0,00</i>	<i>0,00</i>	<i>0,00</i>
	previsione di cassa	0,00		
Macroaggregato 304	previsione di competenza	0,00	0,00	0,00
Altre spese per incremento di attività finanziarie	<i>di cui già impegnato</i>	<i>0,00</i>	<i>0,00</i>	<i>0,00</i>
	<i>di cui fondo pluriennale vincolato</i>	<i>0,00</i>	<i>0,00</i>	<i>0,00</i>
	previsione di cassa	0,00		
TOTALE MISSIONE 6 PROGRAMMA 3 TITOLO 3	previsione di competenza	0,00	0,00	0,00
	<i>di cui già impegnato</i>	<i>0,00</i>	<i>0,00</i>	<i>0,00</i>
	<i>di cui fondo pluriennale vincolato</i>	<i>0,00</i>	<i>0,00</i>	<i>0,00</i>
	previsione di cassa	0,00		



Prospetto Missione Programma Titolo e Macroaggregato

COMUNE DI MARTELLAGO

SPESE

Esercizio: 2021

MISSIONE 7 PROGRAMMA 1 TITOLO 1				
MACROAGGREGATO		PREVISIONI ANNO 2021	PREVISIONI ANNO 2022	PREVISIONI ANNO 2023
Macroaggregato 101 Redditi da lavoro dipendente	previsione di competenza <i>di cui già impegnato</i> <i>di cui fondo pluriennale vincolato</i> previsione di cassa	0,00 0,00 0,00 0,00	0,00 0,00 0,00 0,00	0,00 0,00 0,00 0,00
Macroaggregato 102 Imposte e tasse a carico dell'ente	previsione di competenza <i>di cui già impegnato</i> <i>di cui fondo pluriennale vincolato</i> previsione di cassa	0,00 0,00 0,00 0,00	0,00 0,00 0,00 0,00	0,00 0,00 0,00 0,00
Macroaggregato 103 Acquisto di beni e servizi	previsione di competenza <i>di cui già impegnato</i> <i>di cui fondo pluriennale vincolato</i> previsione di cassa	0,00 0,00 0,00 0,00	0,00 0,00 0,00 0,00	0,00 0,00 0,00 0,00
Macroaggregato 104 Trasferimenti correnti	previsione di competenza <i>di cui già impegnato</i> <i>di cui fondo pluriennale vincolato</i> previsione di cassa	0,00 0,00 0,00 0,00	0,00 0,00 0,00 0,00	0,00 0,00 0,00 0,00
Macroaggregato 105 Trasferimenti di tributi (solo per le Regioni)	previsione di competenza <i>di cui già impegnato</i> <i>di cui fondo pluriennale vincolato</i> previsione di cassa	0,00 0,00 0,00 0,00	0,00 0,00 0,00 0,00	0,00 0,00 0,00 0,00
Macroaggregato 106 Fondi perequativi (solo per le Regioni)	previsione di competenza <i>di cui già impegnato</i> <i>di cui fondo pluriennale vincolato</i> previsione di cassa	0,00 0,00 0,00 0,00	0,00 0,00 0,00 0,00	0,00 0,00 0,00 0,00
Macroaggregato 107 Interessi passivi	previsione di competenza <i>di cui già impegnato</i> <i>di cui fondo pluriennale vincolato</i> previsione di cassa	0,00 0,00 0,00 0,00	0,00 0,00 0,00 0,00	0,00 0,00 0,00 0,00
Macroaggregato 108 Altre spese per redditi da capitale	previsione di competenza <i>di cui già impegnato</i> <i>di cui fondo pluriennale vincolato</i> previsione di cassa	0,00 0,00 0,00 0,00	0,00 0,00 0,00 0,00	0,00 0,00 0,00 0,00
Macroaggregato 109 Rimborsi e poste correttive delle entrate	previsione di competenza <i>di cui già impegnato</i> <i>di cui fondo pluriennale vincolato</i> previsione di cassa	0,00 0,00 0,00 0,00	0,00 0,00 0,00 0,00	0,00 0,00 0,00 0,00
Macroaggregato 110 Altre spese correnti	previsione di competenza <i>di cui già impegnato</i> <i>di cui fondo pluriennale vincolato</i> previsione di cassa	0,00 0,00 0,00 0,00	0,00 0,00 0,00 0,00	0,00 0,00 0,00 0,00
TOTALE MISSIONE 7 PROGRAMMA 1 TITOLO 1	previsione di competenza <i>di cui già impegnato</i> <i>di cui fondo pluriennale vincolato</i> previsione di cassa	0,00 0,00 0,00 0,00	0,00 0,00 0,00 0,00	0,00 0,00 0,00 0,00



Prospetto Missione Programma Titolo e Macroaggregato

COMUNE DI MARTELLAGO

SPESE

Esercizio: 2021

MISSIONE 7 PROGRAMMA 1 TITOLO 2				
MACROAGGREGATO		PREVISIONI ANNO 2021	PREVISIONI ANNO 2022	PREVISIONI ANNO 2023
Macroaggregato 201	previsione di competenza	0,00	0,00	0,00
Tributi in conto capitale a carico dell'ente	<i>di cui già impegnato</i>	<i>0,00</i>	<i>0,00</i>	<i>0,00</i>
	<i>di cui fondo pluriennale vincolato</i>	<i>0,00</i>	<i>0,00</i>	<i>0,00</i>
	previsione di cassa	0,00		
Macroaggregato 202	previsione di competenza	0,00	0,00	0,00
Investimenti fissi lordi e acquisto di terreni	<i>di cui già impegnato</i>	<i>0,00</i>	<i>0,00</i>	<i>0,00</i>
	<i>di cui fondo pluriennale vincolato</i>	<i>0,00</i>	<i>0,00</i>	<i>0,00</i>
	previsione di cassa	0,00		
Macroaggregato 203	previsione di competenza	0,00	0,00	0,00
Contributi agli investimenti	<i>di cui già impegnato</i>	<i>0,00</i>	<i>0,00</i>	<i>0,00</i>
	<i>di cui fondo pluriennale vincolato</i>	<i>0,00</i>	<i>0,00</i>	<i>0,00</i>
	previsione di cassa	0,00		
Macroaggregato 204	previsione di competenza	0,00	0,00	0,00
Altri trasferimenti in conto capitale	<i>di cui già impegnato</i>	<i>0,00</i>	<i>0,00</i>	<i>0,00</i>
	<i>di cui fondo pluriennale vincolato</i>	<i>0,00</i>	<i>0,00</i>	<i>0,00</i>
	previsione di cassa	0,00		
Macroaggregato 205	previsione di competenza	0,00	0,00	0,00
Altre spese in conto capitale	<i>di cui già impegnato</i>	<i>0,00</i>	<i>0,00</i>	<i>0,00</i>
	<i>di cui fondo pluriennale vincolato</i>	<i>0,00</i>	<i>0,00</i>	<i>0,00</i>
	previsione di cassa	0,00		
TOTALE MISSIONE 7 PROGRAMMA 1 TITOLO 2	previsione di competenza	0,00	0,00	0,00
	<i>di cui già impegnato</i>	<i>0,00</i>	<i>0,00</i>	<i>0,00</i>
	<i>di cui fondo pluriennale vincolato</i>	<i>0,00</i>	<i>0,00</i>	<i>0,00</i>
	previsione di cassa	0,00		



Prospetto Missione Programma Titolo e Macroaggregato

COMUNE DI MARTELLAGO

SPESE

Esercizio: 2021

MISSIONE 7 PROGRAMMA 1 TITOLO 3				
MACROAGGREGATO		PREVISIONI ANNO 2021	PREVISIONI ANNO 2022	PREVISIONI ANNO 2023
Macroaggregato 301	previsione di competenza	0,00	0,00	0,00
Acquisizioni di attività finanziarie	<i>di cui già impegnato</i>	<i>0,00</i>	<i>0,00</i>	<i>0,00</i>
	<i>di cui fondo pluriennale vincolato</i>	<i>0,00</i>	<i>0,00</i>	<i>0,00</i>
	previsione di cassa	0,00		
Macroaggregato 302	previsione di competenza	0,00	0,00	0,00
Concessione crediti di breve termine	<i>di cui già impegnato</i>	<i>0,00</i>	<i>0,00</i>	<i>0,00</i>
	<i>di cui fondo pluriennale vincolato</i>	<i>0,00</i>	<i>0,00</i>	<i>0,00</i>
	previsione di cassa	0,00		
Macroaggregato 303	previsione di competenza	0,00	0,00	0,00
Concessione crediti di medio-lungo termine	<i>di cui già impegnato</i>	<i>0,00</i>	<i>0,00</i>	<i>0,00</i>
	<i>di cui fondo pluriennale vincolato</i>	<i>0,00</i>	<i>0,00</i>	<i>0,00</i>
	previsione di cassa	0,00		
Macroaggregato 304	previsione di competenza	0,00	0,00	0,00
Altre spese per incremento di attività finanziarie	<i>di cui già impegnato</i>	<i>0,00</i>	<i>0,00</i>	<i>0,00</i>
	<i>di cui fondo pluriennale vincolato</i>	<i>0,00</i>	<i>0,00</i>	<i>0,00</i>
	previsione di cassa	0,00		
TOTALE MISSIONE 7 PROGRAMMA 1 TITOLO 3	previsione di competenza	0,00	0,00	0,00
	<i>di cui già impegnato</i>	<i>0,00</i>	<i>0,00</i>	<i>0,00</i>
	<i>di cui fondo pluriennale vincolato</i>	<i>0,00</i>	<i>0,00</i>	<i>0,00</i>
	previsione di cassa	0,00		



Prospetto Missione Programma Titolo e Macroaggregato

COMUNE DI MARTELLAGO

SPESE

Esercizio: 2021

MISSIONE 7 PROGRAMMA 2 TITOLO 1				
MACROAGGREGATO		PREVISIONI ANNO 2021	PREVISIONI ANNO 2022	PREVISIONI ANNO 2023
Macroaggregato 101 Redditi da lavoro dipendente	previsione di competenza <i>di cui già impegnato</i> <i>di cui fondo pluriennale vincolato</i> previsione di cassa	0,00 0,00 0,00 0,00	0,00 0,00 0,00 0,00	0,00 0,00 0,00 0,00
Macroaggregato 102 Imposte e tasse a carico dell'ente	previsione di competenza <i>di cui già impegnato</i> <i>di cui fondo pluriennale vincolato</i> previsione di cassa	0,00 0,00 0,00 0,00	0,00 0,00 0,00 0,00	0,00 0,00 0,00 0,00
Macroaggregato 103 Acquisto di beni e servizi	previsione di competenza <i>di cui già impegnato</i> <i>di cui fondo pluriennale vincolato</i> previsione di cassa	0,00 0,00 0,00 0,00	0,00 0,00 0,00 0,00	0,00 0,00 0,00 0,00
Macroaggregato 104 Trasferimenti correnti	previsione di competenza <i>di cui già impegnato</i> <i>di cui fondo pluriennale vincolato</i> previsione di cassa	0,00 0,00 0,00 0,00	0,00 0,00 0,00 0,00	0,00 0,00 0,00 0,00
Macroaggregato 105 Trasferimenti di tributi (solo per le Regioni)	previsione di competenza <i>di cui già impegnato</i> <i>di cui fondo pluriennale vincolato</i> previsione di cassa	0,00 0,00 0,00 0,00	0,00 0,00 0,00 0,00	0,00 0,00 0,00 0,00
Macroaggregato 106 Fondi perequativi (solo per le Regioni)	previsione di competenza <i>di cui già impegnato</i> <i>di cui fondo pluriennale vincolato</i> previsione di cassa	0,00 0,00 0,00 0,00	0,00 0,00 0,00 0,00	0,00 0,00 0,00 0,00
Macroaggregato 107 Interessi passivi	previsione di competenza <i>di cui già impegnato</i> <i>di cui fondo pluriennale vincolato</i> previsione di cassa	0,00 0,00 0,00 0,00	0,00 0,00 0,00 0,00	0,00 0,00 0,00 0,00
Macroaggregato 108 Altre spese per redditi da capitale	previsione di competenza <i>di cui già impegnato</i> <i>di cui fondo pluriennale vincolato</i> previsione di cassa	0,00 0,00 0,00 0,00	0,00 0,00 0,00 0,00	0,00 0,00 0,00 0,00
Macroaggregato 109 Rimborsi e poste correttive delle entrate	previsione di competenza <i>di cui già impegnato</i> <i>di cui fondo pluriennale vincolato</i> previsione di cassa	0,00 0,00 0,00 0,00	0,00 0,00 0,00 0,00	0,00 0,00 0,00 0,00
Macroaggregato 110 Altre spese correnti	previsione di competenza <i>di cui già impegnato</i> <i>di cui fondo pluriennale vincolato</i> previsione di cassa	0,00 0,00 0,00 0,00	0,00 0,00 0,00 0,00	0,00 0,00 0,00 0,00
TOTALE MISSIONE 7 PROGRAMMA 2 TITOLO 1	previsione di competenza <i>di cui già impegnato</i> <i>di cui fondo pluriennale vincolato</i> previsione di cassa	0,00 0,00 0,00 0,00	0,00 0,00 0,00 0,00	0,00 0,00 0,00 0,00



Prospetto Missione Programma Titolo e Macroaggregato

COMUNE DI MARTELLAGO

SPESE

Esercizio: 2021

MISSIONE 7 PROGRAMMA 2 TITOLO 2				
MACROAGGREGATO		PREVISIONI ANNO 2021	PREVISIONI ANNO 2022	PREVISIONI ANNO 2023
Macroaggregato 201	previsione di competenza	0,00	0,00	0,00
Tributi in conto capitale a carico dell'ente	<i>di cui già impegnato</i>	<i>0,00</i>	<i>0,00</i>	<i>0,00</i>
	<i>di cui fondo pluriennale vincolato</i>	<i>0,00</i>	<i>0,00</i>	<i>0,00</i>
	previsione di cassa	0,00		
Macroaggregato 202	previsione di competenza	0,00	0,00	0,00
Investimenti fissi lordi e acquisto di terreni	<i>di cui già impegnato</i>	<i>0,00</i>	<i>0,00</i>	<i>0,00</i>
	<i>di cui fondo pluriennale vincolato</i>	<i>0,00</i>	<i>0,00</i>	<i>0,00</i>
	previsione di cassa	0,00		
Macroaggregato 203	previsione di competenza	0,00	0,00	0,00
Contributi agli investimenti	<i>di cui già impegnato</i>	<i>0,00</i>	<i>0,00</i>	<i>0,00</i>
	<i>di cui fondo pluriennale vincolato</i>	<i>0,00</i>	<i>0,00</i>	<i>0,00</i>
	previsione di cassa	0,00		
Macroaggregato 204	previsione di competenza	0,00	0,00	0,00
Altri trasferimenti in conto capitale	<i>di cui già impegnato</i>	<i>0,00</i>	<i>0,00</i>	<i>0,00</i>
	<i>di cui fondo pluriennale vincolato</i>	<i>0,00</i>	<i>0,00</i>	<i>0,00</i>
	previsione di cassa	0,00		
Macroaggregato 205	previsione di competenza	0,00	0,00	0,00
Altre spese in conto capitale	<i>di cui già impegnato</i>	<i>0,00</i>	<i>0,00</i>	<i>0,00</i>
	<i>di cui fondo pluriennale vincolato</i>	<i>0,00</i>	<i>0,00</i>	<i>0,00</i>
	previsione di cassa	0,00		
TOTALE MISSIONE 7 PROGRAMMA 2 TITOLO 2	previsione di competenza	0,00	0,00	0,00
	<i>di cui già impegnato</i>	<i>0,00</i>	<i>0,00</i>	<i>0,00</i>
	<i>di cui fondo pluriennale vincolato</i>	<i>0,00</i>	<i>0,00</i>	<i>0,00</i>
	previsione di cassa	0,00		



Prospetto Missione Programma Titolo e Macroaggregato

COMUNE DI MARTELLAGO

SPESE

Esercizio: 2021

MISSIONE 7 PROGRAMMA 2 TITOLO 3				
MACROAGGREGATO		PREVISIONI ANNO 2021	PREVISIONI ANNO 2022	PREVISIONI ANNO 2023
Macroaggregato 301	previsione di competenza	0,00	0,00	0,00
Acquisizioni di attività finanziarie	<i>di cui già impegnato</i>	<i>0,00</i>	<i>0,00</i>	<i>0,00</i>
	<i>di cui fondo pluriennale vincolato</i>	<i>0,00</i>	<i>0,00</i>	<i>0,00</i>
	previsione di cassa	0,00		
Macroaggregato 302	previsione di competenza	0,00	0,00	0,00
Concessione crediti di breve termine	<i>di cui già impegnato</i>	<i>0,00</i>	<i>0,00</i>	<i>0,00</i>
	<i>di cui fondo pluriennale vincolato</i>	<i>0,00</i>	<i>0,00</i>	<i>0,00</i>
	previsione di cassa	0,00		
Macroaggregato 303	previsione di competenza	0,00	0,00	0,00
Concessione crediti di medio-lungo termine	<i>di cui già impegnato</i>	<i>0,00</i>	<i>0,00</i>	<i>0,00</i>
	<i>di cui fondo pluriennale vincolato</i>	<i>0,00</i>	<i>0,00</i>	<i>0,00</i>
	previsione di cassa	0,00		
Macroaggregato 304	previsione di competenza	0,00	0,00	0,00
Altre spese per incremento di attività finanziarie	<i>di cui già impegnato</i>	<i>0,00</i>	<i>0,00</i>	<i>0,00</i>
	<i>di cui fondo pluriennale vincolato</i>	<i>0,00</i>	<i>0,00</i>	<i>0,00</i>
	previsione di cassa	0,00		
TOTALE MISSIONE 7 PROGRAMMA 2 TITOLO 3	previsione di competenza	0,00	0,00	0,00
	<i>di cui già impegnato</i>	<i>0,00</i>	<i>0,00</i>	<i>0,00</i>
	<i>di cui fondo pluriennale vincolato</i>	<i>0,00</i>	<i>0,00</i>	<i>0,00</i>
	previsione di cassa	0,00		



Prospetto Missione Programma Titolo e Macroaggregato

COMUNE DI MARTELLAGO

SPESE

Esercizio: 2021

MISSIONE 8 PROGRAMMA 1 TITOLO 1				
MACROAGGREGATO		PREVISIONI ANNO 2021	PREVISIONI ANNO 2022	PREVISIONI ANNO 2023
Macroaggregato 101 Redditi da lavoro dipendente	previsione di competenza <i>di cui già impegnato</i> <i>di cui fondo pluriennale vincolato</i> previsione di cassa	143.667,45 0,00 0,00 224.737,22	143.667,45 0,00 0,00	143.667,45 0,00 0,00
Macroaggregato 102 Imposte e tasse a carico dell'ente	previsione di competenza <i>di cui già impegnato</i> <i>di cui fondo pluriennale vincolato</i> previsione di cassa	0,00 0,00 0,00 0,00	0,00 0,00 0,00	0,00 0,00 0,00
Macroaggregato 103 Acquisto di beni e servizi	previsione di competenza <i>di cui già impegnato</i> <i>di cui fondo pluriennale vincolato</i> previsione di cassa	12.120,00 0,00 0,00 20.651,20	2.220,00 0,00 0,00	2.220,00 0,00 0,00
Macroaggregato 104 Trasferimenti correnti	previsione di competenza <i>di cui già impegnato</i> <i>di cui fondo pluriennale vincolato</i> previsione di cassa	0,00 0,00 0,00 0,00	0,00 0,00 0,00	0,00 0,00 0,00
Macroaggregato 105 Trasferimenti di tributi (solo per le Regioni)	previsione di competenza <i>di cui già impegnato</i> <i>di cui fondo pluriennale vincolato</i> previsione di cassa	0,00 0,00 0,00 0,00	0,00 0,00 0,00	0,00 0,00 0,00
Macroaggregato 106 Fondi perequativi (solo per le Regioni)	previsione di competenza <i>di cui già impegnato</i> <i>di cui fondo pluriennale vincolato</i> previsione di cassa	0,00 0,00 0,00 0,00	0,00 0,00 0,00	0,00 0,00 0,00
Macroaggregato 107 Interessi passivi	previsione di competenza <i>di cui già impegnato</i> <i>di cui fondo pluriennale vincolato</i> previsione di cassa	0,00 0,00 0,00 0,00	0,00 0,00 0,00	0,00 0,00 0,00
Macroaggregato 108 Altre spese per redditi da capitale	previsione di competenza <i>di cui già impegnato</i> <i>di cui fondo pluriennale vincolato</i> previsione di cassa	0,00 0,00 0,00 0,00	0,00 0,00 0,00	0,00 0,00 0,00
Macroaggregato 109 Rimborsi e poste correttive delle entrate	previsione di competenza <i>di cui già impegnato</i> <i>di cui fondo pluriennale vincolato</i> previsione di cassa	50,00 0,00 0,00 50,00	50,00 0,00 0,00	50,00 0,00 0,00
Macroaggregato 110 Altre spese correnti	previsione di competenza <i>di cui già impegnato</i> <i>di cui fondo pluriennale vincolato</i> previsione di cassa	0,00 0,00 0,00 0,00	0,00 0,00 0,00	0,00 0,00 0,00
TOTALE MISSIONE 8 PROGRAMMA 1 TITOLO 1	previsione di competenza <i>di cui già impegnato</i> <i>di cui fondo pluriennale vincolato</i> previsione di cassa	155.837,45 0,00 0,00 245.438,42	145.937,45 0,00 0,00	145.937,45 0,00 0,00



Prospetto Missione Programma Titolo e Macroaggregato

COMUNE DI MARTELLAGO

SPESE

Esercizio: 2021

MISSIONE 8 PROGRAMMA 1 TITOLO 2				
MACROAGGREGATO		PREVISIONI ANNO 2021	PREVISIONI ANNO 2022	PREVISIONI ANNO 2023
Macroaggregato 201	previsione di competenza	0,00	0,00	0,00
Tributi in conto capitale a carico dell'ente	<i>di cui già impegnato</i>	<i>0,00</i>	<i>0,00</i>	<i>0,00</i>
	<i>di cui fondo pluriennale vincolato</i>	<i>0,00</i>	<i>0,00</i>	<i>0,00</i>
	previsione di cassa	0,00		
Macroaggregato 202	previsione di competenza	0,00	0,00	0,00
Investimenti fissi lordi e acquisto di terreni	<i>di cui già impegnato</i>	<i>0,00</i>	<i>0,00</i>	<i>0,00</i>
	<i>di cui fondo pluriennale vincolato</i>	<i>0,00</i>	<i>0,00</i>	<i>0,00</i>
	previsione di cassa	1.163.178,67		
Macroaggregato 203	previsione di competenza	0,00	0,00	0,00
Contributi agli investimenti	<i>di cui già impegnato</i>	<i>0,00</i>	<i>0,00</i>	<i>0,00</i>
	<i>di cui fondo pluriennale vincolato</i>	<i>0,00</i>	<i>0,00</i>	<i>0,00</i>
	previsione di cassa	0,00		
Macroaggregato 204	previsione di competenza	0,00	0,00	0,00
Altri trasferimenti in conto capitale	<i>di cui già impegnato</i>	<i>0,00</i>	<i>0,00</i>	<i>0,00</i>
	<i>di cui fondo pluriennale vincolato</i>	<i>0,00</i>	<i>0,00</i>	<i>0,00</i>
	previsione di cassa	0,00		
Macroaggregato 205	previsione di competenza	0,00	14.296,40	14.296,40
Altre spese in conto capitale	<i>di cui già impegnato</i>	<i>0,00</i>	<i>0,00</i>	<i>0,00</i>
	<i>di cui fondo pluriennale vincolato</i>	<i>0,00</i>	<i>0,00</i>	<i>0,00</i>
	previsione di cassa	27.740,61		
TOTALE MISSIONE 8 PROGRAMMA 1 TITOLO 2	previsione di competenza	0,00	14.296,40	14.296,40
	<i>di cui già impegnato</i>	<i>0,00</i>	<i>0,00</i>	<i>0,00</i>
	<i>di cui fondo pluriennale vincolato</i>	<i>0,00</i>	<i>0,00</i>	<i>0,00</i>
	previsione di cassa	1.190.919,28		



Prospetto Missione Programma Titolo e Macroaggregato

COMUNE DI MARTELLAGO

SPESE

Esercizio: 2021

MISSIONE 8 PROGRAMMA 1 TITOLO 3				
MACROAGGREGATO		PREVISIONI ANNO 2021	PREVISIONI ANNO 2022	PREVISIONI ANNO 2023
Macroaggregato 301	previsione di competenza	0,00	0,00	0,00
Acquisizioni di attività finanziarie	<i>di cui già impegnato</i>	<i>0,00</i>	<i>0,00</i>	<i>0,00</i>
	<i>di cui fondo pluriennale vincolato</i>	<i>0,00</i>	<i>0,00</i>	<i>0,00</i>
	previsione di cassa	0,00		
Macroaggregato 302	previsione di competenza	0,00	0,00	0,00
Concessione crediti di breve termine	<i>di cui già impegnato</i>	<i>0,00</i>	<i>0,00</i>	<i>0,00</i>
	<i>di cui fondo pluriennale vincolato</i>	<i>0,00</i>	<i>0,00</i>	<i>0,00</i>
	previsione di cassa	0,00		
Macroaggregato 303	previsione di competenza	0,00	0,00	0,00
Concessione crediti di medio-lungo termine	<i>di cui già impegnato</i>	<i>0,00</i>	<i>0,00</i>	<i>0,00</i>
	<i>di cui fondo pluriennale vincolato</i>	<i>0,00</i>	<i>0,00</i>	<i>0,00</i>
	previsione di cassa	0,00		
Macroaggregato 304	previsione di competenza	0,00	0,00	0,00
Altre spese per incremento di attività finanziarie	<i>di cui già impegnato</i>	<i>0,00</i>	<i>0,00</i>	<i>0,00</i>
	<i>di cui fondo pluriennale vincolato</i>	<i>0,00</i>	<i>0,00</i>	<i>0,00</i>
	previsione di cassa	0,00		
TOTALE MISSIONE 8 PROGRAMMA 1 TITOLO 3	previsione di competenza	0,00	0,00	0,00
	<i>di cui già impegnato</i>	<i>0,00</i>	<i>0,00</i>	<i>0,00</i>
	<i>di cui fondo pluriennale vincolato</i>	<i>0,00</i>	<i>0,00</i>	<i>0,00</i>
	previsione di cassa	0,00		



Prospetto Missione Programma Titolo e Macroaggregato

COMUNE DI MARTELLAGO

SPESE

Esercizio: 2021

MISSIONE 8 PROGRAMMA 2 TITOLO 1				
MACROAGGREGATO		PREVISIONI ANNO 2021	PREVISIONI ANNO 2022	PREVISIONI ANNO 2023
Macroaggregato 101 Redditi da lavoro dipendente	previsione di competenza <i>di cui già impegnato</i> <i>di cui fondo pluriennale vincolato</i> previsione di cassa	0,00 0,00 0,00 0,00	0,00 0,00 0,00 0,00	0,00 0,00 0,00 0,00
Macroaggregato 102 Imposte e tasse a carico dell'ente	previsione di competenza <i>di cui già impegnato</i> <i>di cui fondo pluriennale vincolato</i> previsione di cassa	0,00 0,00 0,00 0,00	0,00 0,00 0,00 0,00	0,00 0,00 0,00 0,00
Macroaggregato 103 Acquisto di beni e servizi	previsione di competenza <i>di cui già impegnato</i> <i>di cui fondo pluriennale vincolato</i> previsione di cassa	37.500,00 0,00 0,00 132.092,00	37.500,00 0,00 0,00 0,00	37.500,00 0,00 0,00 0,00
Macroaggregato 104 Trasferimenti correnti	previsione di competenza <i>di cui già impegnato</i> <i>di cui fondo pluriennale vincolato</i> previsione di cassa	0,00 0,00 0,00 0,00	0,00 0,00 0,00 0,00	0,00 0,00 0,00 0,00
Macroaggregato 105 Trasferimenti di tributi (solo per le Regioni)	previsione di competenza <i>di cui già impegnato</i> <i>di cui fondo pluriennale vincolato</i> previsione di cassa	0,00 0,00 0,00 0,00	0,00 0,00 0,00 0,00	0,00 0,00 0,00 0,00
Macroaggregato 106 Fondi perequativi (solo per le Regioni)	previsione di competenza <i>di cui già impegnato</i> <i>di cui fondo pluriennale vincolato</i> previsione di cassa	0,00 0,00 0,00 0,00	0,00 0,00 0,00 0,00	0,00 0,00 0,00 0,00
Macroaggregato 107 Interessi passivi	previsione di competenza <i>di cui già impegnato</i> <i>di cui fondo pluriennale vincolato</i> previsione di cassa	0,00 0,00 0,00 0,00	0,00 0,00 0,00 0,00	0,00 0,00 0,00 0,00
Macroaggregato 108 Altre spese per redditi da capitale	previsione di competenza <i>di cui già impegnato</i> <i>di cui fondo pluriennale vincolato</i> previsione di cassa	0,00 0,00 0,00 0,00	0,00 0,00 0,00 0,00	0,00 0,00 0,00 0,00
Macroaggregato 109 Rimborsi e poste correttive delle entrate	previsione di competenza <i>di cui già impegnato</i> <i>di cui fondo pluriennale vincolato</i> previsione di cassa	0,00 0,00 0,00 0,00	0,00 0,00 0,00 0,00	0,00 0,00 0,00 0,00
Macroaggregato 110 Altre spese correnti	previsione di competenza <i>di cui già impegnato</i> <i>di cui fondo pluriennale vincolato</i> previsione di cassa	0,00 0,00 0,00 0,00	0,00 0,00 0,00 0,00	0,00 0,00 0,00 0,00
TOTALE MISSIONE 8 PROGRAMMA 2 TITOLO 1	previsione di competenza <i>di cui già impegnato</i> <i>di cui fondo pluriennale vincolato</i> previsione di cassa	37.500,00 0,00 0,00 132.092,00	37.500,00 0,00 0,00 0,00	37.500,00 0,00 0,00 0,00



Prospetto Missione Programma Titolo e Macroaggregato

COMUNE DI MARTELLAGO

SPESE

Esercizio: 2021

MISSIONE 8 PROGRAMMA 2 TITOLO 2				
MACROAGGREGATO		PREVISIONI ANNO 2021	PREVISIONI ANNO 2022	PREVISIONI ANNO 2023
Macroaggregato 201	previsione di competenza	0,00	0,00	0,00
Tributi in conto capitale a carico dell'ente	<i>di cui già impegnato</i>	<i>0,00</i>	<i>0,00</i>	<i>0,00</i>
	<i>di cui fondo pluriennale vincolato</i>	<i>0,00</i>	<i>0,00</i>	<i>0,00</i>
	previsione di cassa	0,00		
Macroaggregato 202	previsione di competenza	0,00	0,00	0,00
Investimenti fissi lordi e acquisto di terreni	<i>di cui già impegnato</i>	<i>0,00</i>	<i>0,00</i>	<i>0,00</i>
	<i>di cui fondo pluriennale vincolato</i>	<i>0,00</i>	<i>0,00</i>	<i>0,00</i>
	previsione di cassa	22.000,00		
Macroaggregato 203	previsione di competenza	0,00	0,00	0,00
Contributi agli investimenti	<i>di cui già impegnato</i>	<i>0,00</i>	<i>0,00</i>	<i>0,00</i>
	<i>di cui fondo pluriennale vincolato</i>	<i>0,00</i>	<i>0,00</i>	<i>0,00</i>
	previsione di cassa	0,00		
Macroaggregato 204	previsione di competenza	0,00	0,00	0,00
Altri trasferimenti in conto capitale	<i>di cui già impegnato</i>	<i>0,00</i>	<i>0,00</i>	<i>0,00</i>
	<i>di cui fondo pluriennale vincolato</i>	<i>0,00</i>	<i>0,00</i>	<i>0,00</i>
	previsione di cassa	0,00		
Macroaggregato 205	previsione di competenza	0,00	0,00	0,00
Altre spese in conto capitale	<i>di cui già impegnato</i>	<i>0,00</i>	<i>0,00</i>	<i>0,00</i>
	<i>di cui fondo pluriennale vincolato</i>	<i>0,00</i>	<i>0,00</i>	<i>0,00</i>
	previsione di cassa	0,00		
TOTALE MISSIONE 8 PROGRAMMA 2 TITOLO 2	previsione di competenza	0,00	0,00	0,00
	<i>di cui già impegnato</i>	<i>0,00</i>	<i>0,00</i>	<i>0,00</i>
	<i>di cui fondo pluriennale vincolato</i>	<i>0,00</i>	<i>0,00</i>	<i>0,00</i>
	previsione di cassa	22.000,00		



Prospetto Missione Programma Titolo e Macroaggregato

COMUNE DI MARTELLAGO

SPESE

Esercizio: 2021

MISSIONE 8 PROGRAMMA 2 TITOLO 3				
MACROAGGREGATO		PREVISIONI ANNO 2021	PREVISIONI ANNO 2022	PREVISIONI ANNO 2023
Macroaggregato 301	previsione di competenza	0,00	0,00	0,00
Acquisizioni di attività finanziarie	<i>di cui già impegnato</i>	<i>0,00</i>	<i>0,00</i>	<i>0,00</i>
	<i>di cui fondo pluriennale vincolato</i>	<i>0,00</i>	<i>0,00</i>	<i>0,00</i>
	previsione di cassa	0,00		
Macroaggregato 302	previsione di competenza	0,00	0,00	0,00
Concessione crediti di breve termine	<i>di cui già impegnato</i>	<i>0,00</i>	<i>0,00</i>	<i>0,00</i>
	<i>di cui fondo pluriennale vincolato</i>	<i>0,00</i>	<i>0,00</i>	<i>0,00</i>
	previsione di cassa	0,00		
Macroaggregato 303	previsione di competenza	0,00	0,00	0,00
Concessione crediti di medio-lungo termine	<i>di cui già impegnato</i>	<i>0,00</i>	<i>0,00</i>	<i>0,00</i>
	<i>di cui fondo pluriennale vincolato</i>	<i>0,00</i>	<i>0,00</i>	<i>0,00</i>
	previsione di cassa	0,00		
Macroaggregato 304	previsione di competenza	0,00	0,00	0,00
Altre spese per incremento di attività finanziarie	<i>di cui già impegnato</i>	<i>0,00</i>	<i>0,00</i>	<i>0,00</i>
	<i>di cui fondo pluriennale vincolato</i>	<i>0,00</i>	<i>0,00</i>	<i>0,00</i>
	previsione di cassa	0,00		
TOTALE MISSIONE 8 PROGRAMMA 2 TITOLO 3	previsione di competenza	0,00	0,00	0,00
	<i>di cui già impegnato</i>	<i>0,00</i>	<i>0,00</i>	<i>0,00</i>
	<i>di cui fondo pluriennale vincolato</i>	<i>0,00</i>	<i>0,00</i>	<i>0,00</i>
	previsione di cassa	0,00		



Prospetto Missione Programma Titolo e Macroaggregato

COMUNE DI MARTELLAGO

SPESE

Esercizio: 2021

MISSIONE 8 PROGRAMMA 3 TITOLO 1				
MACROAGGREGATO		PREVISIONI ANNO 2021	PREVISIONI ANNO 2022	PREVISIONI ANNO 2023
Macroaggregato 101 Redditi da lavoro dipendente	previsione di competenza <i>di cui già impegnato</i> <i>di cui fondo pluriennale vincolato</i> previsione di cassa	0,00 0,00 0,00 0,00	0,00 0,00 0,00 0,00	0,00 0,00 0,00 0,00
Macroaggregato 102 Imposte e tasse a carico dell'ente	previsione di competenza <i>di cui già impegnato</i> <i>di cui fondo pluriennale vincolato</i> previsione di cassa	0,00 0,00 0,00 0,00	0,00 0,00 0,00 0,00	0,00 0,00 0,00 0,00
Macroaggregato 103 Acquisto di beni e servizi	previsione di competenza <i>di cui già impegnato</i> <i>di cui fondo pluriennale vincolato</i> previsione di cassa	0,00 0,00 0,00 0,00	0,00 0,00 0,00 0,00	0,00 0,00 0,00 0,00
Macroaggregato 104 Trasferimenti correnti	previsione di competenza <i>di cui già impegnato</i> <i>di cui fondo pluriennale vincolato</i> previsione di cassa	0,00 0,00 0,00 0,00	0,00 0,00 0,00 0,00	0,00 0,00 0,00 0,00
Macroaggregato 105 Trasferimenti di tributi (solo per le Regioni)	previsione di competenza <i>di cui già impegnato</i> <i>di cui fondo pluriennale vincolato</i> previsione di cassa	0,00 0,00 0,00 0,00	0,00 0,00 0,00 0,00	0,00 0,00 0,00 0,00
Macroaggregato 106 Fondi perequativi (solo per le Regioni)	previsione di competenza <i>di cui già impegnato</i> <i>di cui fondo pluriennale vincolato</i> previsione di cassa	0,00 0,00 0,00 0,00	0,00 0,00 0,00 0,00	0,00 0,00 0,00 0,00
Macroaggregato 107 Interessi passivi	previsione di competenza <i>di cui già impegnato</i> <i>di cui fondo pluriennale vincolato</i> previsione di cassa	0,00 0,00 0,00 0,00	0,00 0,00 0,00 0,00	0,00 0,00 0,00 0,00
Macroaggregato 108 Altre spese per redditi da capitale	previsione di competenza <i>di cui già impegnato</i> <i>di cui fondo pluriennale vincolato</i> previsione di cassa	0,00 0,00 0,00 0,00	0,00 0,00 0,00 0,00	0,00 0,00 0,00 0,00
Macroaggregato 109 Rimborsi e poste correttive delle entrate	previsione di competenza <i>di cui già impegnato</i> <i>di cui fondo pluriennale vincolato</i> previsione di cassa	0,00 0,00 0,00 0,00	0,00 0,00 0,00 0,00	0,00 0,00 0,00 0,00
Macroaggregato 110 Altre spese correnti	previsione di competenza <i>di cui già impegnato</i> <i>di cui fondo pluriennale vincolato</i> previsione di cassa	0,00 0,00 0,00 0,00	0,00 0,00 0,00 0,00	0,00 0,00 0,00 0,00
TOTALE MISSIONE 8 PROGRAMMA 3 TITOLO 1	previsione di competenza <i>di cui già impegnato</i> <i>di cui fondo pluriennale vincolato</i> previsione di cassa	0,00 0,00 0,00 0,00	0,00 0,00 0,00 0,00	0,00 0,00 0,00 0,00



Prospetto Missione Programma Titolo e Macroaggregato

COMUNE DI MARTELLAGO

SPESE

Esercizio: 2021

MISSIONE 8 PROGRAMMA 3 TITOLO 2				
MACROAGGREGATO		PREVISIONI ANNO 2021	PREVISIONI ANNO 2022	PREVISIONI ANNO 2023
Macroaggregato 201	previsione di competenza	0,00	0,00	0,00
Tributi in conto capitale a carico dell'ente	<i>di cui già impegnato</i>	<i>0,00</i>	<i>0,00</i>	<i>0,00</i>
	<i>di cui fondo pluriennale vincolato</i>	<i>0,00</i>	<i>0,00</i>	<i>0,00</i>
	previsione di cassa	0,00		
Macroaggregato 202	previsione di competenza	0,00	0,00	0,00
Investimenti fissi lordi e acquisto di terreni	<i>di cui già impegnato</i>	<i>0,00</i>	<i>0,00</i>	<i>0,00</i>
	<i>di cui fondo pluriennale vincolato</i>	<i>0,00</i>	<i>0,00</i>	<i>0,00</i>
	previsione di cassa	0,00		
Macroaggregato 203	previsione di competenza	0,00	0,00	0,00
Contributi agli investimenti	<i>di cui già impegnato</i>	<i>0,00</i>	<i>0,00</i>	<i>0,00</i>
	<i>di cui fondo pluriennale vincolato</i>	<i>0,00</i>	<i>0,00</i>	<i>0,00</i>
	previsione di cassa	0,00		
Macroaggregato 204	previsione di competenza	0,00	0,00	0,00
Altri trasferimenti in conto capitale	<i>di cui già impegnato</i>	<i>0,00</i>	<i>0,00</i>	<i>0,00</i>
	<i>di cui fondo pluriennale vincolato</i>	<i>0,00</i>	<i>0,00</i>	<i>0,00</i>
	previsione di cassa	0,00		
Macroaggregato 205	previsione di competenza	0,00	0,00	0,00
Altre spese in conto capitale	<i>di cui già impegnato</i>	<i>0,00</i>	<i>0,00</i>	<i>0,00</i>
	<i>di cui fondo pluriennale vincolato</i>	<i>0,00</i>	<i>0,00</i>	<i>0,00</i>
	previsione di cassa	0,00		
TOTALE MISSIONE 8 PROGRAMMA 3 TITOLO 2	previsione di competenza	0,00	0,00	0,00
	<i>di cui già impegnato</i>	<i>0,00</i>	<i>0,00</i>	<i>0,00</i>
	<i>di cui fondo pluriennale vincolato</i>	<i>0,00</i>	<i>0,00</i>	<i>0,00</i>
	previsione di cassa	0,00		



Prospetto Missione Programma Titolo e Macroaggregato

COMUNE DI MARTELLAGO

SPESE

Esercizio: 2021

MISSIONE 8 PROGRAMMA 3 TITOLO 3				
MACROAGGREGATO		PREVISIONI ANNO 2021	PREVISIONI ANNO 2022	PREVISIONI ANNO 2023
Macroaggregato 301	previsione di competenza	0,00	0,00	0,00
Acquisizioni di attività finanziarie	<i>di cui già impegnato</i>	<i>0,00</i>	<i>0,00</i>	<i>0,00</i>
	<i>di cui fondo pluriennale vincolato</i>	<i>0,00</i>	<i>0,00</i>	<i>0,00</i>
	previsione di cassa	0,00		
Macroaggregato 302	previsione di competenza	0,00	0,00	0,00
Concessione crediti di breve termine	<i>di cui già impegnato</i>	<i>0,00</i>	<i>0,00</i>	<i>0,00</i>
	<i>di cui fondo pluriennale vincolato</i>	<i>0,00</i>	<i>0,00</i>	<i>0,00</i>
	previsione di cassa	0,00		
Macroaggregato 303	previsione di competenza	0,00	0,00	0,00
Concessione crediti di medio-lungo termine	<i>di cui già impegnato</i>	<i>0,00</i>	<i>0,00</i>	<i>0,00</i>
	<i>di cui fondo pluriennale vincolato</i>	<i>0,00</i>	<i>0,00</i>	<i>0,00</i>
	previsione di cassa	0,00		
Macroaggregato 304	previsione di competenza	0,00	0,00	0,00
Altre spese per incremento di attività finanziarie	<i>di cui già impegnato</i>	<i>0,00</i>	<i>0,00</i>	<i>0,00</i>
	<i>di cui fondo pluriennale vincolato</i>	<i>0,00</i>	<i>0,00</i>	<i>0,00</i>
	previsione di cassa	0,00		
TOTALE MISSIONE 8 PROGRAMMA 3 TITOLO 3	previsione di competenza	0,00	0,00	0,00
	<i>di cui già impegnato</i>	<i>0,00</i>	<i>0,00</i>	<i>0,00</i>
	<i>di cui fondo pluriennale vincolato</i>	<i>0,00</i>	<i>0,00</i>	<i>0,00</i>
	previsione di cassa	0,00		



Prospetto Missione Programma Titolo e Macroaggregato

COMUNE DI MARTELLAGO

SPESE

Esercizio: 2021

MISSIONE 9 PROGRAMMA 1 TITOLO 1				
MACROAGGREGATO		PREVISIONI ANNO 2021	PREVISIONI ANNO 2022	PREVISIONI ANNO 2023
Macroaggregato 101 Redditi da lavoro dipendente	previsione di competenza <i>di cui già impegnato</i> <i>di cui fondo pluriennale vincolato</i> previsione di cassa	0,00 0,00 0,00 0,00	0,00 0,00 0,00 0,00	0,00 0,00 0,00 0,00
Macroaggregato 102 Imposte e tasse a carico dell'ente	previsione di competenza <i>di cui già impegnato</i> <i>di cui fondo pluriennale vincolato</i> previsione di cassa	0,00 0,00 0,00 0,00	0,00 0,00 0,00 0,00	0,00 0,00 0,00 0,00
Macroaggregato 103 Acquisto di beni e servizi	previsione di competenza <i>di cui già impegnato</i> <i>di cui fondo pluriennale vincolato</i> previsione di cassa	0,00 0,00 0,00 0,00	0,00 0,00 0,00 0,00	0,00 0,00 0,00 0,00
Macroaggregato 104 Trasferimenti correnti	previsione di competenza <i>di cui già impegnato</i> <i>di cui fondo pluriennale vincolato</i> previsione di cassa	0,00 0,00 0,00 0,00	0,00 0,00 0,00 0,00	0,00 0,00 0,00 0,00
Macroaggregato 105 Trasferimenti di tributi (solo per le Regioni)	previsione di competenza <i>di cui già impegnato</i> <i>di cui fondo pluriennale vincolato</i> previsione di cassa	0,00 0,00 0,00 0,00	0,00 0,00 0,00 0,00	0,00 0,00 0,00 0,00
Macroaggregato 106 Fondi perequativi (solo per le Regioni)	previsione di competenza <i>di cui già impegnato</i> <i>di cui fondo pluriennale vincolato</i> previsione di cassa	0,00 0,00 0,00 0,00	0,00 0,00 0,00 0,00	0,00 0,00 0,00 0,00
Macroaggregato 107 Interessi passivi	previsione di competenza <i>di cui già impegnato</i> <i>di cui fondo pluriennale vincolato</i> previsione di cassa	0,00 0,00 0,00 0,00	0,00 0,00 0,00 0,00	0,00 0,00 0,00 0,00
Macroaggregato 108 Altre spese per redditi da capitale	previsione di competenza <i>di cui già impegnato</i> <i>di cui fondo pluriennale vincolato</i> previsione di cassa	0,00 0,00 0,00 0,00	0,00 0,00 0,00 0,00	0,00 0,00 0,00 0,00
Macroaggregato 109 Rimborsi e poste correttive delle entrate	previsione di competenza <i>di cui già impegnato</i> <i>di cui fondo pluriennale vincolato</i> previsione di cassa	0,00 0,00 0,00 0,00	0,00 0,00 0,00 0,00	0,00 0,00 0,00 0,00
Macroaggregato 110 Altre spese correnti	previsione di competenza <i>di cui già impegnato</i> <i>di cui fondo pluriennale vincolato</i> previsione di cassa	0,00 0,00 0,00 0,00	0,00 0,00 0,00 0,00	0,00 0,00 0,00 0,00
TOTALE MISSIONE 9 PROGRAMMA 1 TITOLO 1	previsione di competenza <i>di cui già impegnato</i> <i>di cui fondo pluriennale vincolato</i> previsione di cassa	0,00 0,00 0,00 0,00	0,00 0,00 0,00 0,00	0,00 0,00 0,00 0,00



Prospetto Missione Programma Titolo e Macroaggregato

COMUNE DI MARTELLAGO

SPESE

Esercizio: 2021

MISSIONE 9 PROGRAMMA 1 TITOLO 2				
MACROAGGREGATO		PREVISIONI ANNO 2021	PREVISIONI ANNO 2022	PREVISIONI ANNO 2023
Macroaggregato 201	previsione di competenza	0,00	0,00	0,00
Tributi in conto capitale a carico dell'ente	<i>di cui già impegnato</i>	<i>0,00</i>	<i>0,00</i>	<i>0,00</i>
	<i>di cui fondo pluriennale vincolato</i>	<i>0,00</i>	<i>0,00</i>	<i>0,00</i>
	previsione di cassa	0,00		
Macroaggregato 202	previsione di competenza	0,00	0,00	0,00
Investimenti fissi lordi e acquisto di terreni	<i>di cui già impegnato</i>	<i>0,00</i>	<i>0,00</i>	<i>0,00</i>
	<i>di cui fondo pluriennale vincolato</i>	<i>0,00</i>	<i>0,00</i>	<i>0,00</i>
	previsione di cassa	0,00		
Macroaggregato 203	previsione di competenza	0,00	0,00	0,00
Contributi agli investimenti	<i>di cui già impegnato</i>	<i>0,00</i>	<i>0,00</i>	<i>0,00</i>
	<i>di cui fondo pluriennale vincolato</i>	<i>0,00</i>	<i>0,00</i>	<i>0,00</i>
	previsione di cassa	0,00		
Macroaggregato 204	previsione di competenza	0,00	0,00	0,00
Altri trasferimenti in conto capitale	<i>di cui già impegnato</i>	<i>0,00</i>	<i>0,00</i>	<i>0,00</i>
	<i>di cui fondo pluriennale vincolato</i>	<i>0,00</i>	<i>0,00</i>	<i>0,00</i>
	previsione di cassa	0,00		
Macroaggregato 205	previsione di competenza	0,00	0,00	0,00
Altre spese in conto capitale	<i>di cui già impegnato</i>	<i>0,00</i>	<i>0,00</i>	<i>0,00</i>
	<i>di cui fondo pluriennale vincolato</i>	<i>0,00</i>	<i>0,00</i>	<i>0,00</i>
	previsione di cassa	0,00		
TOTALE MISSIONE 9 PROGRAMMA 1 TITOLO 2	previsione di competenza	0,00	0,00	0,00
	<i>di cui già impegnato</i>	<i>0,00</i>	<i>0,00</i>	<i>0,00</i>
	<i>di cui fondo pluriennale vincolato</i>	<i>0,00</i>	<i>0,00</i>	<i>0,00</i>
	previsione di cassa	0,00		



Prospetto Missione Programma Titolo e Macroaggregato

COMUNE DI MARTELLAGO

SPESE

Esercizio: 2021

MISSIONE 9 PROGRAMMA 1 TITOLO 3				
MACROAGGREGATO		PREVISIONI ANNO 2021	PREVISIONI ANNO 2022	PREVISIONI ANNO 2023
Macroaggregato 301	previsione di competenza	0,00	0,00	0,00
Acquisizioni di attività finanziarie	<i>di cui già impegnato</i>	<i>0,00</i>	<i>0,00</i>	<i>0,00</i>
	<i>di cui fondo pluriennale vincolato</i>	<i>0,00</i>	<i>0,00</i>	<i>0,00</i>
	previsione di cassa	0,00		
Macroaggregato 302	previsione di competenza	0,00	0,00	0,00
Concessione crediti di breve termine	<i>di cui già impegnato</i>	<i>0,00</i>	<i>0,00</i>	<i>0,00</i>
	<i>di cui fondo pluriennale vincolato</i>	<i>0,00</i>	<i>0,00</i>	<i>0,00</i>
	previsione di cassa	0,00		
Macroaggregato 303	previsione di competenza	0,00	0,00	0,00
Concessione crediti di medio-lungo termine	<i>di cui già impegnato</i>	<i>0,00</i>	<i>0,00</i>	<i>0,00</i>
	<i>di cui fondo pluriennale vincolato</i>	<i>0,00</i>	<i>0,00</i>	<i>0,00</i>
	previsione di cassa	0,00		
Macroaggregato 304	previsione di competenza	0,00	0,00	0,00
Altre spese per incremento di attività finanziarie	<i>di cui già impegnato</i>	<i>0,00</i>	<i>0,00</i>	<i>0,00</i>
	<i>di cui fondo pluriennale vincolato</i>	<i>0,00</i>	<i>0,00</i>	<i>0,00</i>
	previsione di cassa	0,00		
TOTALE MISSIONE 9 PROGRAMMA 1 TITOLO 3	previsione di competenza	0,00	0,00	0,00
	<i>di cui già impegnato</i>	<i>0,00</i>	<i>0,00</i>	<i>0,00</i>
	<i>di cui fondo pluriennale vincolato</i>	<i>0,00</i>	<i>0,00</i>	<i>0,00</i>
	previsione di cassa	0,00		



Prospetto Missione Programma Titolo e Macroaggregato

COMUNE DI MARTELLAGO

SPESE

Esercizio: 2021

MISSIONE 9 PROGRAMMA 2 TITOLO 1				
MACROAGGREGATO		PREVISIONI ANNO 2021	PREVISIONI ANNO 2022	PREVISIONI ANNO 2023
Macroaggregato 101 Redditi da lavoro dipendente	previsione di competenza <i>di cui già impegnato</i> <i>di cui fondo pluriennale vincolato</i> previsione di cassa	0,00 0,00 0,00 0,00	0,00 0,00 0,00 0,00	0,00 0,00 0,00 0,00
Macroaggregato 102 Imposte e tasse a carico dell'ente	previsione di competenza <i>di cui già impegnato</i> <i>di cui fondo pluriennale vincolato</i> previsione di cassa	0,00 0,00 0,00 0,00	0,00 0,00 0,00 0,00	0,00 0,00 0,00 0,00
Macroaggregato 103 Acquisto di beni e servizi	previsione di competenza <i>di cui già impegnato</i> <i>di cui fondo pluriennale vincolato</i> previsione di cassa	488.000,00 0,00 0,00 920.352,76	488.000,00 0,00 0,00 0,00	488.000,00 0,00 0,00 0,00
Macroaggregato 104 Trasferimenti correnti	previsione di competenza <i>di cui già impegnato</i> <i>di cui fondo pluriennale vincolato</i> previsione di cassa	0,00 0,00 0,00 500,00	0,00 0,00 0,00 0,00	0,00 0,00 0,00 0,00
Macroaggregato 105 Trasferimenti di tributi (solo per le Regioni)	previsione di competenza <i>di cui già impegnato</i> <i>di cui fondo pluriennale vincolato</i> previsione di cassa	0,00 0,00 0,00 0,00	0,00 0,00 0,00 0,00	0,00 0,00 0,00 0,00
Macroaggregato 106 Fondi perequativi (solo per le Regioni)	previsione di competenza <i>di cui già impegnato</i> <i>di cui fondo pluriennale vincolato</i> previsione di cassa	0,00 0,00 0,00 0,00	0,00 0,00 0,00 0,00	0,00 0,00 0,00 0,00
Macroaggregato 107 Interessi passivi	previsione di competenza <i>di cui già impegnato</i> <i>di cui fondo pluriennale vincolato</i> previsione di cassa	0,00 0,00 0,00 0,00	0,00 0,00 0,00 0,00	0,00 0,00 0,00 0,00
Macroaggregato 108 Altre spese per redditi da capitale	previsione di competenza <i>di cui già impegnato</i> <i>di cui fondo pluriennale vincolato</i> previsione di cassa	0,00 0,00 0,00 0,00	0,00 0,00 0,00 0,00	0,00 0,00 0,00 0,00
Macroaggregato 109 Rimborsi e poste correttive delle entrate	previsione di competenza <i>di cui già impegnato</i> <i>di cui fondo pluriennale vincolato</i> previsione di cassa	0,00 0,00 0,00 0,00	0,00 0,00 0,00 0,00	0,00 0,00 0,00 0,00
Macroaggregato 110 Altre spese correnti	previsione di competenza <i>di cui già impegnato</i> <i>di cui fondo pluriennale vincolato</i> previsione di cassa	0,00 0,00 0,00 0,00	0,00 0,00 0,00 0,00	0,00 0,00 0,00 0,00
TOTALE MISSIONE 9 PROGRAMMA 2 TITOLO 1	previsione di competenza <i>di cui già impegnato</i> <i>di cui fondo pluriennale vincolato</i> previsione di cassa	488.000,00 0,00 0,00 920.852,76	488.000,00 0,00 0,00 0,00	488.000,00 0,00 0,00 0,00



Prospetto Missione Programma Titolo e Macroaggregato

COMUNE DI MARTELLAGO

SPESE

Esercizio: 2021

MISSIONE 9 PROGRAMMA 2 TITOLO 2				
MACROAGGREGATO		PREVISIONI ANNO 2021	PREVISIONI ANNO 2022	PREVISIONI ANNO 2023
Macroaggregato 201	previsione di competenza	0,00	0,00	0,00
Tributi in conto capitale a carico dell'ente	<i>di cui già impegnato</i>	<i>0,00</i>	<i>0,00</i>	<i>0,00</i>
	<i>di cui fondo pluriennale vincolato</i>	<i>0,00</i>	<i>0,00</i>	<i>0,00</i>
	previsione di cassa	0,00		
Macroaggregato 202	previsione di competenza	0,00	0,00	0,00
Investimenti fissi lordi e acquisto di terreni	<i>di cui già impegnato</i>	<i>0,00</i>	<i>0,00</i>	<i>0,00</i>
	<i>di cui fondo pluriennale vincolato</i>	<i>0,00</i>	<i>0,00</i>	<i>0,00</i>
	previsione di cassa	0,00		
Macroaggregato 203	previsione di competenza	0,00	0,00	0,00
Contributi agli investimenti	<i>di cui già impegnato</i>	<i>0,00</i>	<i>0,00</i>	<i>0,00</i>
	<i>di cui fondo pluriennale vincolato</i>	<i>0,00</i>	<i>0,00</i>	<i>0,00</i>
	previsione di cassa	0,00		
Macroaggregato 204	previsione di competenza	0,00	0,00	0,00
Altri trasferimenti in conto capitale	<i>di cui già impegnato</i>	<i>0,00</i>	<i>0,00</i>	<i>0,00</i>
	<i>di cui fondo pluriennale vincolato</i>	<i>0,00</i>	<i>0,00</i>	<i>0,00</i>
	previsione di cassa	0,00		
Macroaggregato 205	previsione di competenza	0,00	0,00	0,00
Altre spese in conto capitale	<i>di cui già impegnato</i>	<i>0,00</i>	<i>0,00</i>	<i>0,00</i>
	<i>di cui fondo pluriennale vincolato</i>	<i>0,00</i>	<i>0,00</i>	<i>0,00</i>
	previsione di cassa	0,00		
TOTALE MISSIONE 9 PROGRAMMA 2 TITOLO 2	previsione di competenza	0,00	0,00	0,00
	<i>di cui già impegnato</i>	<i>0,00</i>	<i>0,00</i>	<i>0,00</i>
	<i>di cui fondo pluriennale vincolato</i>	<i>0,00</i>	<i>0,00</i>	<i>0,00</i>
	previsione di cassa	0,00		



Prospetto Missione Programma Titolo e Macroaggregato

COMUNE DI MARTELLAGO

SPESE

Esercizio: 2021

MISSIONE 9 PROGRAMMA 2 TITOLO 3				
MACROAGGREGATO		PREVISIONI ANNO 2021	PREVISIONI ANNO 2022	PREVISIONI ANNO 2023
Macroaggregato 301	previsione di competenza	0,00	0,00	0,00
Acquisizioni di attività finanziarie	<i>di cui già impegnato</i>	<i>0,00</i>	<i>0,00</i>	<i>0,00</i>
	<i>di cui fondo pluriennale vincolato</i>	<i>0,00</i>	<i>0,00</i>	<i>0,00</i>
	previsione di cassa	0,00		
Macroaggregato 302	previsione di competenza	0,00	0,00	0,00
Concessione crediti di breve termine	<i>di cui già impegnato</i>	<i>0,00</i>	<i>0,00</i>	<i>0,00</i>
	<i>di cui fondo pluriennale vincolato</i>	<i>0,00</i>	<i>0,00</i>	<i>0,00</i>
	previsione di cassa	0,00		
Macroaggregato 303	previsione di competenza	0,00	0,00	0,00
Concessione crediti di medio-lungo termine	<i>di cui già impegnato</i>	<i>0,00</i>	<i>0,00</i>	<i>0,00</i>
	<i>di cui fondo pluriennale vincolato</i>	<i>0,00</i>	<i>0,00</i>	<i>0,00</i>
	previsione di cassa	0,00		
Macroaggregato 304	previsione di competenza	0,00	0,00	0,00
Altre spese per incremento di attività finanziarie	<i>di cui già impegnato</i>	<i>0,00</i>	<i>0,00</i>	<i>0,00</i>
	<i>di cui fondo pluriennale vincolato</i>	<i>0,00</i>	<i>0,00</i>	<i>0,00</i>
	previsione di cassa	0,00		
TOTALE MISSIONE 9 PROGRAMMA 2 TITOLO 3	previsione di competenza	0,00	0,00	0,00
	<i>di cui già impegnato</i>	<i>0,00</i>	<i>0,00</i>	<i>0,00</i>
	<i>di cui fondo pluriennale vincolato</i>	<i>0,00</i>	<i>0,00</i>	<i>0,00</i>
	previsione di cassa	0,00		



Prospetto Missione Programma Titolo e Macroaggregato

COMUNE DI MARTELLAGO

SPESE

Esercizio: 2021

MISSIONE 9 PROGRAMMA 3 TITOLO 1				
MACROAGGREGATO		PREVISIONI ANNO 2021	PREVISIONI ANNO 2022	PREVISIONI ANNO 2023
Macroaggregato 101 Redditi da lavoro dipendente	previsione di competenza <i>di cui già impegnato</i> <i>di cui fondo pluriennale vincolato</i> previsione di cassa	0,00 0,00 0,00 0,00	0,00 0,00 0,00 0,00	0,00 0,00 0,00 0,00
Macroaggregato 102 Imposte e tasse a carico dell'ente	previsione di competenza <i>di cui già impegnato</i> <i>di cui fondo pluriennale vincolato</i> previsione di cassa	0,00 0,00 0,00 0,00	0,00 0,00 0,00 0,00	0,00 0,00 0,00 0,00
Macroaggregato 103 Acquisto di beni e servizi	previsione di competenza <i>di cui già impegnato</i> <i>di cui fondo pluriennale vincolato</i> previsione di cassa	2.764.642,57 0,00 0,00 4.570.901,19	2.792.319,30 0,00 0,00 0,00	2.792.319,30 0,00 0,00 0,00
Macroaggregato 104 Trasferimenti correnti	previsione di competenza <i>di cui già impegnato</i> <i>di cui fondo pluriennale vincolato</i> previsione di cassa	12.702,60 0,00 0,00 12.702,60	12.702,60 0,00 0,00 0,00	12.702,60 0,00 0,00 0,00
Macroaggregato 105 Trasferimenti di tributi (solo per le Regioni)	previsione di competenza <i>di cui già impegnato</i> <i>di cui fondo pluriennale vincolato</i> previsione di cassa	0,00 0,00 0,00 0,00	0,00 0,00 0,00 0,00	0,00 0,00 0,00 0,00
Macroaggregato 106 Fondi perequativi (solo per le Regioni)	previsione di competenza <i>di cui già impegnato</i> <i>di cui fondo pluriennale vincolato</i> previsione di cassa	0,00 0,00 0,00 0,00	0,00 0,00 0,00 0,00	0,00 0,00 0,00 0,00
Macroaggregato 107 Interessi passivi	previsione di competenza <i>di cui già impegnato</i> <i>di cui fondo pluriennale vincolato</i> previsione di cassa	0,00 0,00 0,00 0,00	0,00 0,00 0,00 0,00	0,00 0,00 0,00 0,00
Macroaggregato 108 Altre spese per redditi da capitale	previsione di competenza <i>di cui già impegnato</i> <i>di cui fondo pluriennale vincolato</i> previsione di cassa	0,00 0,00 0,00 0,00	0,00 0,00 0,00 0,00	0,00 0,00 0,00 0,00
Macroaggregato 109 Rimborsi e poste correttive delle entrate	previsione di competenza <i>di cui già impegnato</i> <i>di cui fondo pluriennale vincolato</i> previsione di cassa	0,00 0,00 0,00 0,00	0,00 0,00 0,00 0,00	0,00 0,00 0,00 0,00
Macroaggregato 110 Altre spese correnti	previsione di competenza <i>di cui già impegnato</i> <i>di cui fondo pluriennale vincolato</i> previsione di cassa	0,00 0,00 0,00 0,00	0,00 0,00 0,00 0,00	0,00 0,00 0,00 0,00
TOTALE MISSIONE 9 PROGRAMMA 3 TITOLO 1	previsione di competenza <i>di cui già impegnato</i> <i>di cui fondo pluriennale vincolato</i> previsione di cassa	2.777.345,17 0,00 0,00 4.583.603,79	2.805.021,90 0,00 0,00 0,00	2.805.021,90 0,00 0,00 0,00



Prospetto Missione Programma Titolo e Macroaggregato

COMUNE DI MARTELLAGO

SPESE

Esercizio: 2021

MISSIONE 9 PROGRAMMA 3 TITOLO 2				
MACROAGGREGATO		PREVISIONI ANNO 2021	PREVISIONI ANNO 2022	PREVISIONI ANNO 2023
Macroaggregato 201	previsione di competenza	0,00	0,00	0,00
Tributi in conto capitale a carico dell'ente	<i>di cui già impegnato</i>	<i>0,00</i>	<i>0,00</i>	<i>0,00</i>
	<i>di cui fondo pluriennale vincolato</i>	<i>0,00</i>	<i>0,00</i>	<i>0,00</i>
	previsione di cassa	0,00		
Macroaggregato 202	previsione di competenza	0,00	0,00	0,00
Investimenti fissi lordi e acquisto di terreni	<i>di cui già impegnato</i>	<i>0,00</i>	<i>0,00</i>	<i>0,00</i>
	<i>di cui fondo pluriennale vincolato</i>	<i>0,00</i>	<i>0,00</i>	<i>0,00</i>
	previsione di cassa	0,00		
Macroaggregato 203	previsione di competenza	0,00	0,00	0,00
Contributi agli investimenti	<i>di cui già impegnato</i>	<i>0,00</i>	<i>0,00</i>	<i>0,00</i>
	<i>di cui fondo pluriennale vincolato</i>	<i>0,00</i>	<i>0,00</i>	<i>0,00</i>
	previsione di cassa	0,00		
Macroaggregato 204	previsione di competenza	0,00	0,00	0,00
Altri trasferimenti in conto capitale	<i>di cui già impegnato</i>	<i>0,00</i>	<i>0,00</i>	<i>0,00</i>
	<i>di cui fondo pluriennale vincolato</i>	<i>0,00</i>	<i>0,00</i>	<i>0,00</i>
	previsione di cassa	0,00		
Macroaggregato 205	previsione di competenza	0,00	0,00	0,00
Altre spese in conto capitale	<i>di cui già impegnato</i>	<i>0,00</i>	<i>0,00</i>	<i>0,00</i>
	<i>di cui fondo pluriennale vincolato</i>	<i>0,00</i>	<i>0,00</i>	<i>0,00</i>
	previsione di cassa	0,00		
TOTALE MISSIONE 9 PROGRAMMA 3 TITOLO 2	previsione di competenza	0,00	0,00	0,00
	<i>di cui già impegnato</i>	<i>0,00</i>	<i>0,00</i>	<i>0,00</i>
	<i>di cui fondo pluriennale vincolato</i>	<i>0,00</i>	<i>0,00</i>	<i>0,00</i>
	previsione di cassa	0,00		



Prospetto Missione Programma Titolo e Macroaggregato

COMUNE DI MARTELLAGO

SPESE

Esercizio: 2021

MISSIONE 9 PROGRAMMA 3 TITOLO 3				
MACROAGGREGATO		PREVISIONI ANNO 2021	PREVISIONI ANNO 2022	PREVISIONI ANNO 2023
Macroaggregato 301	previsione di competenza	0,00	0,00	0,00
Acquisizioni di attività finanziarie	<i>di cui già impegnato</i>	<i>0,00</i>	<i>0,00</i>	<i>0,00</i>
	<i>di cui fondo pluriennale vincolato</i>	<i>0,00</i>	<i>0,00</i>	<i>0,00</i>
	previsione di cassa	0,00		
Macroaggregato 302	previsione di competenza	0,00	0,00	0,00
Concessione crediti di breve termine	<i>di cui già impegnato</i>	<i>0,00</i>	<i>0,00</i>	<i>0,00</i>
	<i>di cui fondo pluriennale vincolato</i>	<i>0,00</i>	<i>0,00</i>	<i>0,00</i>
	previsione di cassa	0,00		
Macroaggregato 303	previsione di competenza	0,00	0,00	0,00
Concessione crediti di medio-lungo termine	<i>di cui già impegnato</i>	<i>0,00</i>	<i>0,00</i>	<i>0,00</i>
	<i>di cui fondo pluriennale vincolato</i>	<i>0,00</i>	<i>0,00</i>	<i>0,00</i>
	previsione di cassa	0,00		
Macroaggregato 304	previsione di competenza	0,00	0,00	0,00
Altre spese per incremento di attività finanziarie	<i>di cui già impegnato</i>	<i>0,00</i>	<i>0,00</i>	<i>0,00</i>
	<i>di cui fondo pluriennale vincolato</i>	<i>0,00</i>	<i>0,00</i>	<i>0,00</i>
	previsione di cassa	0,00		
TOTALE MISSIONE 9 PROGRAMMA 3 TITOLO 3	previsione di competenza	0,00	0,00	0,00
	<i>di cui già impegnato</i>	<i>0,00</i>	<i>0,00</i>	<i>0,00</i>
	<i>di cui fondo pluriennale vincolato</i>	<i>0,00</i>	<i>0,00</i>	<i>0,00</i>
	previsione di cassa	0,00		



Prospetto Missione Programma Titolo e Macroaggregato

COMUNE DI MARTELLAGO

SPESE

Esercizio: 2021

MISSIONE 9 PROGRAMMA 4 TITOLO 1				
MACROAGGREGATO		PREVISIONI ANNO 2021	PREVISIONI ANNO 2022	PREVISIONI ANNO 2023
Macroaggregato 101 Redditi da lavoro dipendente	previsione di competenza <i>di cui già impegnato</i> <i>di cui fondo pluriennale vincolato</i> previsione di cassa	0,00 0,00 0,00 0,00	0,00 0,00 0,00 0,00	0,00 0,00 0,00 0,00
Macroaggregato 102 Imposte e tasse a carico dell'ente	previsione di competenza <i>di cui già impegnato</i> <i>di cui fondo pluriennale vincolato</i> previsione di cassa	0,00 0,00 0,00 0,00	0,00 0,00 0,00 0,00	0,00 0,00 0,00 0,00
Macroaggregato 103 Acquisto di beni e servizi	previsione di competenza <i>di cui già impegnato</i> <i>di cui fondo pluriennale vincolato</i> previsione di cassa	0,00 0,00 0,00 0,00	0,00 0,00 0,00 0,00	0,00 0,00 0,00 0,00
Macroaggregato 104 Trasferimenti correnti	previsione di competenza <i>di cui già impegnato</i> <i>di cui fondo pluriennale vincolato</i> previsione di cassa	0,00 0,00 0,00 0,00	0,00 0,00 0,00 0,00	0,00 0,00 0,00 0,00
Macroaggregato 105 Trasferimenti di tributi (solo per le Regioni)	previsione di competenza <i>di cui già impegnato</i> <i>di cui fondo pluriennale vincolato</i> previsione di cassa	0,00 0,00 0,00 0,00	0,00 0,00 0,00 0,00	0,00 0,00 0,00 0,00
Macroaggregato 106 Fondi perequativi (solo per le Regioni)	previsione di competenza <i>di cui già impegnato</i> <i>di cui fondo pluriennale vincolato</i> previsione di cassa	0,00 0,00 0,00 0,00	0,00 0,00 0,00 0,00	0,00 0,00 0,00 0,00
Macroaggregato 107 Interessi passivi	previsione di competenza <i>di cui già impegnato</i> <i>di cui fondo pluriennale vincolato</i> previsione di cassa	0,00 0,00 0,00 0,00	0,00 0,00 0,00 0,00	0,00 0,00 0,00 0,00
Macroaggregato 108 Altre spese per redditi da capitale	previsione di competenza <i>di cui già impegnato</i> <i>di cui fondo pluriennale vincolato</i> previsione di cassa	0,00 0,00 0,00 0,00	0,00 0,00 0,00 0,00	0,00 0,00 0,00 0,00
Macroaggregato 109 Rimborsi e poste correttive delle entrate	previsione di competenza <i>di cui già impegnato</i> <i>di cui fondo pluriennale vincolato</i> previsione di cassa	0,00 0,00 0,00 0,00	0,00 0,00 0,00 0,00	0,00 0,00 0,00 0,00
Macroaggregato 110 Altre spese correnti	previsione di competenza <i>di cui già impegnato</i> <i>di cui fondo pluriennale vincolato</i> previsione di cassa	0,00 0,00 0,00 0,00	0,00 0,00 0,00 0,00	0,00 0,00 0,00 0,00
TOTALE MISSIONE 9 PROGRAMMA 4 TITOLO 1	previsione di competenza <i>di cui già impegnato</i> <i>di cui fondo pluriennale vincolato</i> previsione di cassa	0,00 0,00 0,00 0,00	0,00 0,00 0,00 0,00	0,00 0,00 0,00 0,00



Prospetto Missione Programma Titolo e Macroaggregato

COMUNE DI MARTELLAGO

SPESE

Esercizio: 2021

MISSIONE 9 PROGRAMMA 4 TITOLO 2				
MACROAGGREGATO		PREVISIONI ANNO 2021	PREVISIONI ANNO 2022	PREVISIONI ANNO 2023
Macroaggregato 201	previsione di competenza	0,00	0,00	0,00
Tributi in conto capitale a carico dell'ente	<i>di cui già impegnato</i>	<i>0,00</i>	<i>0,00</i>	<i>0,00</i>
	<i>di cui fondo pluriennale vincolato</i>	<i>0,00</i>	<i>0,00</i>	<i>0,00</i>
	previsione di cassa	0,00		
Macroaggregato 202	previsione di competenza	0,00	0,00	0,00
Investimenti fissi lordi e acquisto di terreni	<i>di cui già impegnato</i>	<i>0,00</i>	<i>0,00</i>	<i>0,00</i>
	<i>di cui fondo pluriennale vincolato</i>	<i>0,00</i>	<i>0,00</i>	<i>0,00</i>
	previsione di cassa	0,00		
Macroaggregato 203	previsione di competenza	0,00	0,00	0,00
Contributi agli investimenti	<i>di cui già impegnato</i>	<i>0,00</i>	<i>0,00</i>	<i>0,00</i>
	<i>di cui fondo pluriennale vincolato</i>	<i>0,00</i>	<i>0,00</i>	<i>0,00</i>
	previsione di cassa	313.226,52		
Macroaggregato 204	previsione di competenza	0,00	0,00	0,00
Altri trasferimenti in conto capitale	<i>di cui già impegnato</i>	<i>0,00</i>	<i>0,00</i>	<i>0,00</i>
	<i>di cui fondo pluriennale vincolato</i>	<i>0,00</i>	<i>0,00</i>	<i>0,00</i>
	previsione di cassa	0,00		
Macroaggregato 205	previsione di competenza	0,00	0,00	0,00
Altre spese in conto capitale	<i>di cui già impegnato</i>	<i>0,00</i>	<i>0,00</i>	<i>0,00</i>
	<i>di cui fondo pluriennale vincolato</i>	<i>0,00</i>	<i>0,00</i>	<i>0,00</i>
	previsione di cassa	0,00		
TOTALE MISSIONE 9 PROGRAMMA 4 TITOLO 2	previsione di competenza	0,00	0,00	0,00
	<i>di cui già impegnato</i>	<i>0,00</i>	<i>0,00</i>	<i>0,00</i>
	<i>di cui fondo pluriennale vincolato</i>	<i>0,00</i>	<i>0,00</i>	<i>0,00</i>
	previsione di cassa	313.226,52		



Prospetto Missione Programma Titolo e Macroaggregato

COMUNE DI MARTELLAGO

SPESE

Esercizio: 2021

MISSIONE 9 PROGRAMMA 4 TITOLO 3				
MACROAGGREGATO		PREVISIONI ANNO 2021	PREVISIONI ANNO 2022	PREVISIONI ANNO 2023
Macroaggregato 301	previsione di competenza	0,00	0,00	0,00
Acquisizioni di attività finanziarie	<i>di cui già impegnato</i>	<i>0,00</i>	<i>0,00</i>	<i>0,00</i>
	<i>di cui fondo pluriennale vincolato</i>	<i>0,00</i>	<i>0,00</i>	<i>0,00</i>
	previsione di cassa	0,00		
Macroaggregato 302	previsione di competenza	0,00	0,00	0,00
Concessione crediti di breve termine	<i>di cui già impegnato</i>	<i>0,00</i>	<i>0,00</i>	<i>0,00</i>
	<i>di cui fondo pluriennale vincolato</i>	<i>0,00</i>	<i>0,00</i>	<i>0,00</i>
	previsione di cassa	0,00		
Macroaggregato 303	previsione di competenza	0,00	0,00	0,00
Concessione crediti di medio-lungo termine	<i>di cui già impegnato</i>	<i>0,00</i>	<i>0,00</i>	<i>0,00</i>
	<i>di cui fondo pluriennale vincolato</i>	<i>0,00</i>	<i>0,00</i>	<i>0,00</i>
	previsione di cassa	0,00		
Macroaggregato 304	previsione di competenza	0,00	0,00	0,00
Altre spese per incremento di attività finanziarie	<i>di cui già impegnato</i>	<i>0,00</i>	<i>0,00</i>	<i>0,00</i>
	<i>di cui fondo pluriennale vincolato</i>	<i>0,00</i>	<i>0,00</i>	<i>0,00</i>
	previsione di cassa	0,00		
TOTALE MISSIONE 9 PROGRAMMA 4 TITOLO 3	previsione di competenza	0,00	0,00	0,00
	<i>di cui già impegnato</i>	<i>0,00</i>	<i>0,00</i>	<i>0,00</i>
	<i>di cui fondo pluriennale vincolato</i>	<i>0,00</i>	<i>0,00</i>	<i>0,00</i>
	previsione di cassa	0,00		



Prospetto Missione Programma Titolo e Macroaggregato

COMUNE DI MARTELLAGO

SPESE

Esercizio: 2021

MISSIONE 9 PROGRAMMA 5 TITOLO 1				
MACROAGGREGATO		PREVISIONI ANNO 2021	PREVISIONI ANNO 2022	PREVISIONI ANNO 2023
Macroaggregato 101 Redditi da lavoro dipendente	previsione di competenza <i>di cui già impegnato</i> <i>di cui fondo pluriennale vincolato</i> previsione di cassa	0,00 0,00 0,00 0,00	0,00 0,00 0,00 0,00	0,00 0,00 0,00 0,00
Macroaggregato 102 Imposte e tasse a carico dell'ente	previsione di competenza <i>di cui già impegnato</i> <i>di cui fondo pluriennale vincolato</i> previsione di cassa	0,00 0,00 0,00 0,00	0,00 0,00 0,00 0,00	0,00 0,00 0,00 0,00
Macroaggregato 103 Acquisto di beni e servizi	previsione di competenza <i>di cui già impegnato</i> <i>di cui fondo pluriennale vincolato</i> previsione di cassa	0,00 0,00 0,00 0,00	0,00 0,00 0,00 0,00	0,00 0,00 0,00 0,00
Macroaggregato 104 Trasferimenti correnti	previsione di competenza <i>di cui già impegnato</i> <i>di cui fondo pluriennale vincolato</i> previsione di cassa	0,00 0,00 0,00 0,00	0,00 0,00 0,00 0,00	0,00 0,00 0,00 0,00
Macroaggregato 105 Trasferimenti di tributi (solo per le Regioni)	previsione di competenza <i>di cui già impegnato</i> <i>di cui fondo pluriennale vincolato</i> previsione di cassa	0,00 0,00 0,00 0,00	0,00 0,00 0,00 0,00	0,00 0,00 0,00 0,00
Macroaggregato 106 Fondi perequativi (solo per le Regioni)	previsione di competenza <i>di cui già impegnato</i> <i>di cui fondo pluriennale vincolato</i> previsione di cassa	0,00 0,00 0,00 0,00	0,00 0,00 0,00 0,00	0,00 0,00 0,00 0,00
Macroaggregato 107 Interessi passivi	previsione di competenza <i>di cui già impegnato</i> <i>di cui fondo pluriennale vincolato</i> previsione di cassa	0,00 0,00 0,00 0,00	0,00 0,00 0,00 0,00	0,00 0,00 0,00 0,00
Macroaggregato 108 Altre spese per redditi da capitale	previsione di competenza <i>di cui già impegnato</i> <i>di cui fondo pluriennale vincolato</i> previsione di cassa	0,00 0,00 0,00 0,00	0,00 0,00 0,00 0,00	0,00 0,00 0,00 0,00
Macroaggregato 109 Rimborsi e poste correttive delle entrate	previsione di competenza <i>di cui già impegnato</i> <i>di cui fondo pluriennale vincolato</i> previsione di cassa	0,00 0,00 0,00 0,00	0,00 0,00 0,00 0,00	0,00 0,00 0,00 0,00
Macroaggregato 110 Altre spese correnti	previsione di competenza <i>di cui già impegnato</i> <i>di cui fondo pluriennale vincolato</i> previsione di cassa	0,00 0,00 0,00 0,00	0,00 0,00 0,00 0,00	0,00 0,00 0,00 0,00
TOTALE MISSIONE 9 PROGRAMMA 5 TITOLO 1	previsione di competenza <i>di cui già impegnato</i> <i>di cui fondo pluriennale vincolato</i> previsione di cassa	0,00 0,00 0,00 0,00	0,00 0,00 0,00 0,00	0,00 0,00 0,00 0,00



Prospetto Missione Programma Titolo e Macroaggregato

COMUNE DI MARTELLAGO

SPESE

Esercizio: 2021

MISSIONE 9 PROGRAMMA 5 TITOLO 2				
MACROAGGREGATO		PREVISIONI ANNO 2021	PREVISIONI ANNO 2022	PREVISIONI ANNO 2023
Macroaggregato 201	previsione di competenza	0,00	0,00	0,00
Tributi in conto capitale a carico dell'ente	<i>di cui già impegnato</i>	<i>0,00</i>	<i>0,00</i>	<i>0,00</i>
	<i>di cui fondo pluriennale vincolato</i>	<i>0,00</i>	<i>0,00</i>	<i>0,00</i>
	previsione di cassa	0,00		
Macroaggregato 202	previsione di competenza	0,00	0,00	0,00
Investimenti fissi lordi e acquisto di terreni	<i>di cui già impegnato</i>	<i>0,00</i>	<i>0,00</i>	<i>0,00</i>
	<i>di cui fondo pluriennale vincolato</i>	<i>0,00</i>	<i>0,00</i>	<i>0,00</i>
	previsione di cassa	0,00		
Macroaggregato 203	previsione di competenza	0,00	0,00	0,00
Contributi agli investimenti	<i>di cui già impegnato</i>	<i>0,00</i>	<i>0,00</i>	<i>0,00</i>
	<i>di cui fondo pluriennale vincolato</i>	<i>0,00</i>	<i>0,00</i>	<i>0,00</i>
	previsione di cassa	0,00		
Macroaggregato 204	previsione di competenza	0,00	0,00	0,00
Altri trasferimenti in conto capitale	<i>di cui già impegnato</i>	<i>0,00</i>	<i>0,00</i>	<i>0,00</i>
	<i>di cui fondo pluriennale vincolato</i>	<i>0,00</i>	<i>0,00</i>	<i>0,00</i>
	previsione di cassa	0,00		
Macroaggregato 205	previsione di competenza	0,00	0,00	0,00
Altre spese in conto capitale	<i>di cui già impegnato</i>	<i>0,00</i>	<i>0,00</i>	<i>0,00</i>
	<i>di cui fondo pluriennale vincolato</i>	<i>0,00</i>	<i>0,00</i>	<i>0,00</i>
	previsione di cassa	0,00		
TOTALE MISSIONE 9 PROGRAMMA 5 TITOLO 2	previsione di competenza	0,00	0,00	0,00
	<i>di cui già impegnato</i>	<i>0,00</i>	<i>0,00</i>	<i>0,00</i>
	<i>di cui fondo pluriennale vincolato</i>	<i>0,00</i>	<i>0,00</i>	<i>0,00</i>
	previsione di cassa	0,00		



Prospetto Missione Programma Titolo e Macroaggregato

COMUNE DI MARTELLAGO

SPESE

Esercizio: 2021

MISSIONE 9 PROGRAMMA 5 TITOLO 3				
MACROAGGREGATO		PREVISIONI ANNO 2021	PREVISIONI ANNO 2022	PREVISIONI ANNO 2023
Macroaggregato 301	previsione di competenza	0,00	0,00	0,00
Acquisizioni di attività finanziarie	<i>di cui già impegnato</i>	<i>0,00</i>	<i>0,00</i>	<i>0,00</i>
	<i>di cui fondo pluriennale vincolato</i>	<i>0,00</i>	<i>0,00</i>	<i>0,00</i>
	previsione di cassa	0,00		
Macroaggregato 302	previsione di competenza	0,00	0,00	0,00
Concessione crediti di breve termine	<i>di cui già impegnato</i>	<i>0,00</i>	<i>0,00</i>	<i>0,00</i>
	<i>di cui fondo pluriennale vincolato</i>	<i>0,00</i>	<i>0,00</i>	<i>0,00</i>
	previsione di cassa	0,00		
Macroaggregato 303	previsione di competenza	0,00	0,00	0,00
Concessione crediti di medio-lungo termine	<i>di cui già impegnato</i>	<i>0,00</i>	<i>0,00</i>	<i>0,00</i>
	<i>di cui fondo pluriennale vincolato</i>	<i>0,00</i>	<i>0,00</i>	<i>0,00</i>
	previsione di cassa	0,00		
Macroaggregato 304	previsione di competenza	0,00	0,00	0,00
Altre spese per incremento di attività finanziarie	<i>di cui già impegnato</i>	<i>0,00</i>	<i>0,00</i>	<i>0,00</i>
	<i>di cui fondo pluriennale vincolato</i>	<i>0,00</i>	<i>0,00</i>	<i>0,00</i>
	previsione di cassa	0,00		
TOTALE MISSIONE 9 PROGRAMMA 5 TITOLO 3	previsione di competenza	0,00	0,00	0,00
	<i>di cui già impegnato</i>	<i>0,00</i>	<i>0,00</i>	<i>0,00</i>
	<i>di cui fondo pluriennale vincolato</i>	<i>0,00</i>	<i>0,00</i>	<i>0,00</i>
	previsione di cassa	0,00		



Prospetto Missione Programma Titolo e Macroaggregato

COMUNE DI MARTELLAGO

SPESE

Esercizio: 2021

MISSIONE 9 PROGRAMMA 6 TITOLO 1				
MACROAGGREGATO		PREVISIONI ANNO 2021	PREVISIONI ANNO 2022	PREVISIONI ANNO 2023
Macroaggregato 101 Redditi da lavoro dipendente	previsione di competenza <i>di cui già impegnato</i> <i>di cui fondo pluriennale vincolato</i> previsione di cassa	0,00 0,00 0,00 0,00	0,00 0,00 0,00 0,00	0,00 0,00 0,00 0,00
Macroaggregato 102 Imposte e tasse a carico dell'ente	previsione di competenza <i>di cui già impegnato</i> <i>di cui fondo pluriennale vincolato</i> previsione di cassa	0,00 0,00 0,00 0,00	0,00 0,00 0,00 0,00	0,00 0,00 0,00 0,00
Macroaggregato 103 Acquisto di beni e servizi	previsione di competenza <i>di cui già impegnato</i> <i>di cui fondo pluriennale vincolato</i> previsione di cassa	0,00 0,00 0,00 0,00	0,00 0,00 0,00 0,00	0,00 0,00 0,00 0,00
Macroaggregato 104 Trasferimenti correnti	previsione di competenza <i>di cui già impegnato</i> <i>di cui fondo pluriennale vincolato</i> previsione di cassa	0,00 0,00 0,00 0,00	0,00 0,00 0,00 0,00	0,00 0,00 0,00 0,00
Macroaggregato 105 Trasferimenti di tributi (solo per le Regioni)	previsione di competenza <i>di cui già impegnato</i> <i>di cui fondo pluriennale vincolato</i> previsione di cassa	0,00 0,00 0,00 0,00	0,00 0,00 0,00 0,00	0,00 0,00 0,00 0,00
Macroaggregato 106 Fondi perequativi (solo per le Regioni)	previsione di competenza <i>di cui già impegnato</i> <i>di cui fondo pluriennale vincolato</i> previsione di cassa	0,00 0,00 0,00 0,00	0,00 0,00 0,00 0,00	0,00 0,00 0,00 0,00
Macroaggregato 107 Interessi passivi	previsione di competenza <i>di cui già impegnato</i> <i>di cui fondo pluriennale vincolato</i> previsione di cassa	0,00 0,00 0,00 0,00	0,00 0,00 0,00 0,00	0,00 0,00 0,00 0,00
Macroaggregato 108 Altre spese per redditi da capitale	previsione di competenza <i>di cui già impegnato</i> <i>di cui fondo pluriennale vincolato</i> previsione di cassa	0,00 0,00 0,00 0,00	0,00 0,00 0,00 0,00	0,00 0,00 0,00 0,00
Macroaggregato 109 Rimborsi e poste correttive delle entrate	previsione di competenza <i>di cui già impegnato</i> <i>di cui fondo pluriennale vincolato</i> previsione di cassa	0,00 0,00 0,00 0,00	0,00 0,00 0,00 0,00	0,00 0,00 0,00 0,00
Macroaggregato 110 Altre spese correnti	previsione di competenza <i>di cui già impegnato</i> <i>di cui fondo pluriennale vincolato</i> previsione di cassa	0,00 0,00 0,00 0,00	0,00 0,00 0,00 0,00	0,00 0,00 0,00 0,00
TOTALE MISSIONE 9 PROGRAMMA 6 TITOLO 1	previsione di competenza <i>di cui già impegnato</i> <i>di cui fondo pluriennale vincolato</i> previsione di cassa	0,00 0,00 0,00 0,00	0,00 0,00 0,00 0,00	0,00 0,00 0,00 0,00



Prospetto Missione Programma Titolo e Macroaggregato

COMUNE DI MARTELLAGO

SPESE

Esercizio: 2021

MISSIONE 9 PROGRAMMA 6 TITOLO 2				
MACROAGGREGATO		PREVISIONI ANNO 2021	PREVISIONI ANNO 2022	PREVISIONI ANNO 2023
Macroaggregato 201	previsione di competenza	0,00	0,00	0,00
Tributi in conto capitale a carico dell'ente	<i>di cui già impegnato</i>	<i>0,00</i>	<i>0,00</i>	<i>0,00</i>
	<i>di cui fondo pluriennale vincolato</i>	<i>0,00</i>	<i>0,00</i>	<i>0,00</i>
	previsione di cassa	0,00		
Macroaggregato 202	previsione di competenza	0,00	0,00	0,00
Investimenti fissi lordi e acquisto di terreni	<i>di cui già impegnato</i>	<i>0,00</i>	<i>0,00</i>	<i>0,00</i>
	<i>di cui fondo pluriennale vincolato</i>	<i>0,00</i>	<i>0,00</i>	<i>0,00</i>
	previsione di cassa	0,00		
Macroaggregato 203	previsione di competenza	0,00	0,00	0,00
Contributi agli investimenti	<i>di cui già impegnato</i>	<i>0,00</i>	<i>0,00</i>	<i>0,00</i>
	<i>di cui fondo pluriennale vincolato</i>	<i>0,00</i>	<i>0,00</i>	<i>0,00</i>
	previsione di cassa	0,00		
Macroaggregato 204	previsione di competenza	0,00	0,00	0,00
Altri trasferimenti in conto capitale	<i>di cui già impegnato</i>	<i>0,00</i>	<i>0,00</i>	<i>0,00</i>
	<i>di cui fondo pluriennale vincolato</i>	<i>0,00</i>	<i>0,00</i>	<i>0,00</i>
	previsione di cassa	0,00		
Macroaggregato 205	previsione di competenza	0,00	0,00	0,00
Altre spese in conto capitale	<i>di cui già impegnato</i>	<i>0,00</i>	<i>0,00</i>	<i>0,00</i>
	<i>di cui fondo pluriennale vincolato</i>	<i>0,00</i>	<i>0,00</i>	<i>0,00</i>
	previsione di cassa	0,00		
TOTALE MISSIONE 9 PROGRAMMA 6 TITOLO 2	previsione di competenza	0,00	0,00	0,00
	<i>di cui già impegnato</i>	<i>0,00</i>	<i>0,00</i>	<i>0,00</i>
	<i>di cui fondo pluriennale vincolato</i>	<i>0,00</i>	<i>0,00</i>	<i>0,00</i>
	previsione di cassa	0,00		



Prospetto Missione Programma Titolo e Macroaggregato

COMUNE DI MARTELLAGO

SPESE

Esercizio: 2021

MISSIONE 9 PROGRAMMA 6 TITOLO 3				
MACROAGGREGATO		PREVISIONI ANNO 2021	PREVISIONI ANNO 2022	PREVISIONI ANNO 2023
Macroaggregato 301	previsione di competenza	0,00	0,00	0,00
Acquisizioni di attività finanziarie	<i>di cui già impegnato</i>	<i>0,00</i>	<i>0,00</i>	<i>0,00</i>
	<i>di cui fondo pluriennale vincolato</i>	<i>0,00</i>	<i>0,00</i>	<i>0,00</i>
	previsione di cassa	0,00		
Macroaggregato 302	previsione di competenza	0,00	0,00	0,00
Concessione crediti di breve termine	<i>di cui già impegnato</i>	<i>0,00</i>	<i>0,00</i>	<i>0,00</i>
	<i>di cui fondo pluriennale vincolato</i>	<i>0,00</i>	<i>0,00</i>	<i>0,00</i>
	previsione di cassa	0,00		
Macroaggregato 303	previsione di competenza	0,00	0,00	0,00
Concessione crediti di medio-lungo termine	<i>di cui già impegnato</i>	<i>0,00</i>	<i>0,00</i>	<i>0,00</i>
	<i>di cui fondo pluriennale vincolato</i>	<i>0,00</i>	<i>0,00</i>	<i>0,00</i>
	previsione di cassa	0,00		
Macroaggregato 304	previsione di competenza	0,00	0,00	0,00
Altre spese per incremento di attività finanziarie	<i>di cui già impegnato</i>	<i>0,00</i>	<i>0,00</i>	<i>0,00</i>
	<i>di cui fondo pluriennale vincolato</i>	<i>0,00</i>	<i>0,00</i>	<i>0,00</i>
	previsione di cassa	0,00		
TOTALE MISSIONE 9 PROGRAMMA 6 TITOLO 3	previsione di competenza	0,00	0,00	0,00
	<i>di cui già impegnato</i>	<i>0,00</i>	<i>0,00</i>	<i>0,00</i>
	<i>di cui fondo pluriennale vincolato</i>	<i>0,00</i>	<i>0,00</i>	<i>0,00</i>
	previsione di cassa	0,00		



Prospetto Missione Programma Titolo e Macroaggregato

COMUNE DI MARTELLAGO

SPESE

Esercizio: 2021

MISSIONE 9 PROGRAMMA 7 TITOLO 1				
MACROAGGREGATO		PREVISIONI ANNO 2021	PREVISIONI ANNO 2022	PREVISIONI ANNO 2023
Macroaggregato 101 Redditi da lavoro dipendente	previsione di competenza <i>di cui già impegnato</i> <i>di cui fondo pluriennale vincolato</i> previsione di cassa	0,00 0,00 0,00 0,00	0,00 0,00 0,00 0,00	0,00 0,00 0,00 0,00
Macroaggregato 102 Imposte e tasse a carico dell'ente	previsione di competenza <i>di cui già impegnato</i> <i>di cui fondo pluriennale vincolato</i> previsione di cassa	0,00 0,00 0,00 0,00	0,00 0,00 0,00 0,00	0,00 0,00 0,00 0,00
Macroaggregato 103 Acquisto di beni e servizi	previsione di competenza <i>di cui già impegnato</i> <i>di cui fondo pluriennale vincolato</i> previsione di cassa	0,00 0,00 0,00 0,00	0,00 0,00 0,00 0,00	0,00 0,00 0,00 0,00
Macroaggregato 104 Trasferimenti correnti	previsione di competenza <i>di cui già impegnato</i> <i>di cui fondo pluriennale vincolato</i> previsione di cassa	0,00 0,00 0,00 0,00	0,00 0,00 0,00 0,00	0,00 0,00 0,00 0,00
Macroaggregato 105 Trasferimenti di tributi (solo per le Regioni)	previsione di competenza <i>di cui già impegnato</i> <i>di cui fondo pluriennale vincolato</i> previsione di cassa	0,00 0,00 0,00 0,00	0,00 0,00 0,00 0,00	0,00 0,00 0,00 0,00
Macroaggregato 106 Fondi perequativi (solo per le Regioni)	previsione di competenza <i>di cui già impegnato</i> <i>di cui fondo pluriennale vincolato</i> previsione di cassa	0,00 0,00 0,00 0,00	0,00 0,00 0,00 0,00	0,00 0,00 0,00 0,00
Macroaggregato 107 Interessi passivi	previsione di competenza <i>di cui già impegnato</i> <i>di cui fondo pluriennale vincolato</i> previsione di cassa	0,00 0,00 0,00 0,00	0,00 0,00 0,00 0,00	0,00 0,00 0,00 0,00
Macroaggregato 108 Altre spese per redditi da capitale	previsione di competenza <i>di cui già impegnato</i> <i>di cui fondo pluriennale vincolato</i> previsione di cassa	0,00 0,00 0,00 0,00	0,00 0,00 0,00 0,00	0,00 0,00 0,00 0,00
Macroaggregato 109 Rimborsi e poste correttive delle entrate	previsione di competenza <i>di cui già impegnato</i> <i>di cui fondo pluriennale vincolato</i> previsione di cassa	0,00 0,00 0,00 0,00	0,00 0,00 0,00 0,00	0,00 0,00 0,00 0,00
Macroaggregato 110 Altre spese correnti	previsione di competenza <i>di cui già impegnato</i> <i>di cui fondo pluriennale vincolato</i> previsione di cassa	0,00 0,00 0,00 0,00	0,00 0,00 0,00 0,00	0,00 0,00 0,00 0,00
TOTALE MISSIONE 9 PROGRAMMA 7 TITOLO 1	previsione di competenza <i>di cui già impegnato</i> <i>di cui fondo pluriennale vincolato</i> previsione di cassa	0,00 0,00 0,00 0,00	0,00 0,00 0,00 0,00	0,00 0,00 0,00 0,00



Prospetto Missione Programma Titolo e Macroaggregato

COMUNE DI MARTELLAGO

SPESE

Esercizio: 2021

MISSIONE 9 PROGRAMMA 7 TITOLO 2				
MACROAGGREGATO		PREVISIONI ANNO 2021	PREVISIONI ANNO 2022	PREVISIONI ANNO 2023
Macroaggregato 201	previsione di competenza	0,00	0,00	0,00
Tributi in conto capitale a carico dell'ente	<i>di cui già impegnato</i>	<i>0,00</i>	<i>0,00</i>	<i>0,00</i>
	<i>di cui fondo pluriennale vincolato</i>	<i>0,00</i>	<i>0,00</i>	<i>0,00</i>
	previsione di cassa	0,00		
Macroaggregato 202	previsione di competenza	0,00	0,00	0,00
Investimenti fissi lordi e acquisto di terreni	<i>di cui già impegnato</i>	<i>0,00</i>	<i>0,00</i>	<i>0,00</i>
	<i>di cui fondo pluriennale vincolato</i>	<i>0,00</i>	<i>0,00</i>	<i>0,00</i>
	previsione di cassa	0,00		
Macroaggregato 203	previsione di competenza	0,00	0,00	0,00
Contributi agli investimenti	<i>di cui già impegnato</i>	<i>0,00</i>	<i>0,00</i>	<i>0,00</i>
	<i>di cui fondo pluriennale vincolato</i>	<i>0,00</i>	<i>0,00</i>	<i>0,00</i>
	previsione di cassa	0,00		
Macroaggregato 204	previsione di competenza	0,00	0,00	0,00
Altri trasferimenti in conto capitale	<i>di cui già impegnato</i>	<i>0,00</i>	<i>0,00</i>	<i>0,00</i>
	<i>di cui fondo pluriennale vincolato</i>	<i>0,00</i>	<i>0,00</i>	<i>0,00</i>
	previsione di cassa	0,00		
Macroaggregato 205	previsione di competenza	0,00	0,00	0,00
Altre spese in conto capitale	<i>di cui già impegnato</i>	<i>0,00</i>	<i>0,00</i>	<i>0,00</i>
	<i>di cui fondo pluriennale vincolato</i>	<i>0,00</i>	<i>0,00</i>	<i>0,00</i>
	previsione di cassa	0,00		
TOTALE MISSIONE 9 PROGRAMMA 7 TITOLO 2	previsione di competenza	0,00	0,00	0,00
	<i>di cui già impegnato</i>	<i>0,00</i>	<i>0,00</i>	<i>0,00</i>
	<i>di cui fondo pluriennale vincolato</i>	<i>0,00</i>	<i>0,00</i>	<i>0,00</i>
	previsione di cassa	0,00		



Prospetto Missione Programma Titolo e Macroaggregato

COMUNE DI MARTELLAGO

SPESE

Esercizio: 2021

MISSIONE 9 PROGRAMMA 7 TITOLO 3				
MACROAGGREGATO		PREVISIONI ANNO 2021	PREVISIONI ANNO 2022	PREVISIONI ANNO 2023
Macroaggregato 301	previsione di competenza	0,00	0,00	0,00
Acquisizioni di attività finanziarie	<i>di cui già impegnato</i>	<i>0,00</i>	<i>0,00</i>	<i>0,00</i>
	<i>di cui fondo pluriennale vincolato</i>	<i>0,00</i>	<i>0,00</i>	<i>0,00</i>
	previsione di cassa	0,00		
Macroaggregato 302	previsione di competenza	0,00	0,00	0,00
Concessione crediti di breve termine	<i>di cui già impegnato</i>	<i>0,00</i>	<i>0,00</i>	<i>0,00</i>
	<i>di cui fondo pluriennale vincolato</i>	<i>0,00</i>	<i>0,00</i>	<i>0,00</i>
	previsione di cassa	0,00		
Macroaggregato 303	previsione di competenza	0,00	0,00	0,00
Concessione crediti di medio-lungo termine	<i>di cui già impegnato</i>	<i>0,00</i>	<i>0,00</i>	<i>0,00</i>
	<i>di cui fondo pluriennale vincolato</i>	<i>0,00</i>	<i>0,00</i>	<i>0,00</i>
	previsione di cassa	0,00		
Macroaggregato 304	previsione di competenza	0,00	0,00	0,00
Altre spese per incremento di attività finanziarie	<i>di cui già impegnato</i>	<i>0,00</i>	<i>0,00</i>	<i>0,00</i>
	<i>di cui fondo pluriennale vincolato</i>	<i>0,00</i>	<i>0,00</i>	<i>0,00</i>
	previsione di cassa	0,00		
TOTALE MISSIONE 9 PROGRAMMA 7 TITOLO 3	previsione di competenza	0,00	0,00	0,00
	<i>di cui già impegnato</i>	<i>0,00</i>	<i>0,00</i>	<i>0,00</i>
	<i>di cui fondo pluriennale vincolato</i>	<i>0,00</i>	<i>0,00</i>	<i>0,00</i>
	previsione di cassa	0,00		



Prospetto Missione Programma Titolo e Macroaggregato

COMUNE DI MARTELLAGO

SPESE

Esercizio: 2021

MISSIONE 9 PROGRAMMA 8 TITOLO 1				
MACROAGGREGATO		PREVISIONI ANNO 2021	PREVISIONI ANNO 2022	PREVISIONI ANNO 2023
Macroaggregato 101 Redditi da lavoro dipendente	previsione di competenza <i>di cui già impegnato</i> <i>di cui fondo pluriennale vincolato</i> previsione di cassa	0,00 0,00 0,00 0,00	0,00 0,00 0,00 0,00	0,00 0,00 0,00 0,00
Macroaggregato 102 Imposte e tasse a carico dell'ente	previsione di competenza <i>di cui già impegnato</i> <i>di cui fondo pluriennale vincolato</i> previsione di cassa	0,00 0,00 0,00 0,00	0,00 0,00 0,00 0,00	0,00 0,00 0,00 0,00
Macroaggregato 103 Acquisto di beni e servizi	previsione di competenza <i>di cui già impegnato</i> <i>di cui fondo pluriennale vincolato</i> previsione di cassa	0,00 0,00 0,00 0,00	0,00 0,00 0,00 0,00	0,00 0,00 0,00 0,00
Macroaggregato 104 Trasferimenti correnti	previsione di competenza <i>di cui già impegnato</i> <i>di cui fondo pluriennale vincolato</i> previsione di cassa	0,00 0,00 0,00 0,00	0,00 0,00 0,00 0,00	0,00 0,00 0,00 0,00
Macroaggregato 105 Trasferimenti di tributi (solo per le Regioni)	previsione di competenza <i>di cui già impegnato</i> <i>di cui fondo pluriennale vincolato</i> previsione di cassa	0,00 0,00 0,00 0,00	0,00 0,00 0,00 0,00	0,00 0,00 0,00 0,00
Macroaggregato 106 Fondi perequativi (solo per le Regioni)	previsione di competenza <i>di cui già impegnato</i> <i>di cui fondo pluriennale vincolato</i> previsione di cassa	0,00 0,00 0,00 0,00	0,00 0,00 0,00 0,00	0,00 0,00 0,00 0,00
Macroaggregato 107 Interessi passivi	previsione di competenza <i>di cui già impegnato</i> <i>di cui fondo pluriennale vincolato</i> previsione di cassa	0,00 0,00 0,00 0,00	0,00 0,00 0,00 0,00	0,00 0,00 0,00 0,00
Macroaggregato 108 Altre spese per redditi da capitale	previsione di competenza <i>di cui già impegnato</i> <i>di cui fondo pluriennale vincolato</i> previsione di cassa	0,00 0,00 0,00 0,00	0,00 0,00 0,00 0,00	0,00 0,00 0,00 0,00
Macroaggregato 109 Rimborsi e poste correttive delle entrate	previsione di competenza <i>di cui già impegnato</i> <i>di cui fondo pluriennale vincolato</i> previsione di cassa	0,00 0,00 0,00 0,00	0,00 0,00 0,00 0,00	0,00 0,00 0,00 0,00
Macroaggregato 110 Altre spese correnti	previsione di competenza <i>di cui già impegnato</i> <i>di cui fondo pluriennale vincolato</i> previsione di cassa	0,00 0,00 0,00 0,00	0,00 0,00 0,00 0,00	0,00 0,00 0,00 0,00
TOTALE MISSIONE 9 PROGRAMMA 8 TITOLO 1	previsione di competenza <i>di cui già impegnato</i> <i>di cui fondo pluriennale vincolato</i> previsione di cassa	0,00 0,00 0,00 0,00	0,00 0,00 0,00 0,00	0,00 0,00 0,00 0,00



Prospetto Missione Programma Titolo e Macroaggregato

COMUNE DI MARTELLAGO

SPESE

Esercizio: 2021

MISSIONE 9 PROGRAMMA 8 TITOLO 2				
MACROAGGREGATO		PREVISIONI ANNO 2021	PREVISIONI ANNO 2022	PREVISIONI ANNO 2023
Macroaggregato 201	previsione di competenza	0,00	0,00	0,00
Tributi in conto capitale a carico dell'ente	<i>di cui già impegnato</i>	<i>0,00</i>	<i>0,00</i>	<i>0,00</i>
	<i>di cui fondo pluriennale vincolato</i>	<i>0,00</i>	<i>0,00</i>	<i>0,00</i>
	previsione di cassa	0,00		
Macroaggregato 202	previsione di competenza	0,00	0,00	0,00
Investimenti fissi lordi e acquisto di terreni	<i>di cui già impegnato</i>	<i>0,00</i>	<i>0,00</i>	<i>0,00</i>
	<i>di cui fondo pluriennale vincolato</i>	<i>0,00</i>	<i>0,00</i>	<i>0,00</i>
	previsione di cassa	0,00		
Macroaggregato 203	previsione di competenza	0,00	0,00	0,00
Contributi agli investimenti	<i>di cui già impegnato</i>	<i>0,00</i>	<i>0,00</i>	<i>0,00</i>
	<i>di cui fondo pluriennale vincolato</i>	<i>0,00</i>	<i>0,00</i>	<i>0,00</i>
	previsione di cassa	0,00		
Macroaggregato 204	previsione di competenza	0,00	0,00	0,00
Altri trasferimenti in conto capitale	<i>di cui già impegnato</i>	<i>0,00</i>	<i>0,00</i>	<i>0,00</i>
	<i>di cui fondo pluriennale vincolato</i>	<i>0,00</i>	<i>0,00</i>	<i>0,00</i>
	previsione di cassa	0,00		
Macroaggregato 205	previsione di competenza	0,00	0,00	0,00
Altre spese in conto capitale	<i>di cui già impegnato</i>	<i>0,00</i>	<i>0,00</i>	<i>0,00</i>
	<i>di cui fondo pluriennale vincolato</i>	<i>0,00</i>	<i>0,00</i>	<i>0,00</i>
	previsione di cassa	0,00		
TOTALE MISSIONE 9 PROGRAMMA 8 TITOLO 2	previsione di competenza	0,00	0,00	0,00
	<i>di cui già impegnato</i>	<i>0,00</i>	<i>0,00</i>	<i>0,00</i>
	<i>di cui fondo pluriennale vincolato</i>	<i>0,00</i>	<i>0,00</i>	<i>0,00</i>
	previsione di cassa	0,00		



Prospetto Missione Programma Titolo e Macroaggregato

COMUNE DI MARTELLAGO

SPESE

Esercizio: 2021

MISSIONE 9 PROGRAMMA 8 TITOLO 3				
MACROAGGREGATO		PREVISIONI ANNO 2021	PREVISIONI ANNO 2022	PREVISIONI ANNO 2023
Macroaggregato 301	previsione di competenza	0,00	0,00	0,00
Acquisizioni di attività finanziarie	<i>di cui già impegnato</i>	<i>0,00</i>	<i>0,00</i>	<i>0,00</i>
	<i>di cui fondo pluriennale vincolato</i>	<i>0,00</i>	<i>0,00</i>	<i>0,00</i>
	previsione di cassa	0,00		
Macroaggregato 302	previsione di competenza	0,00	0,00	0,00
Concessione crediti di breve termine	<i>di cui già impegnato</i>	<i>0,00</i>	<i>0,00</i>	<i>0,00</i>
	<i>di cui fondo pluriennale vincolato</i>	<i>0,00</i>	<i>0,00</i>	<i>0,00</i>
	previsione di cassa	0,00		
Macroaggregato 303	previsione di competenza	0,00	0,00	0,00
Concessione crediti di medio-lungo termine	<i>di cui già impegnato</i>	<i>0,00</i>	<i>0,00</i>	<i>0,00</i>
	<i>di cui fondo pluriennale vincolato</i>	<i>0,00</i>	<i>0,00</i>	<i>0,00</i>
	previsione di cassa	0,00		
Macroaggregato 304	previsione di competenza	0,00	0,00	0,00
Altre spese per incremento di attività finanziarie	<i>di cui già impegnato</i>	<i>0,00</i>	<i>0,00</i>	<i>0,00</i>
	<i>di cui fondo pluriennale vincolato</i>	<i>0,00</i>	<i>0,00</i>	<i>0,00</i>
	previsione di cassa	0,00		
TOTALE MISSIONE 9 PROGRAMMA 8 TITOLO 3	previsione di competenza	0,00	0,00	0,00
	<i>di cui già impegnato</i>	<i>0,00</i>	<i>0,00</i>	<i>0,00</i>
	<i>di cui fondo pluriennale vincolato</i>	<i>0,00</i>	<i>0,00</i>	<i>0,00</i>
	previsione di cassa	0,00		



Prospetto Missione Programma Titolo e Macroaggregato

COMUNE DI MARTELLAGO

SPESE

Esercizio: 2021

MISSIONE 9 PROGRAMMA 9 TITOLO 1				
MACROAGGREGATO		PREVISIONI ANNO 2021	PREVISIONI ANNO 2022	PREVISIONI ANNO 2023
Macroaggregato 101 Redditi da lavoro dipendente	previsione di competenza <i>di cui già impegnato</i> <i>di cui fondo pluriennale vincolato</i> previsione di cassa	0,00 0,00 0,00 0,00	0,00 0,00 0,00 0,00	0,00 0,00 0,00 0,00
Macroaggregato 102 Imposte e tasse a carico dell'ente	previsione di competenza <i>di cui già impegnato</i> <i>di cui fondo pluriennale vincolato</i> previsione di cassa	0,00 0,00 0,00 0,00	0,00 0,00 0,00 0,00	0,00 0,00 0,00 0,00
Macroaggregato 103 Acquisto di beni e servizi	previsione di competenza <i>di cui già impegnato</i> <i>di cui fondo pluriennale vincolato</i> previsione di cassa	0,00 0,00 0,00 0,00	0,00 0,00 0,00 0,00	0,00 0,00 0,00 0,00
Macroaggregato 104 Trasferimenti correnti	previsione di competenza <i>di cui già impegnato</i> <i>di cui fondo pluriennale vincolato</i> previsione di cassa	0,00 0,00 0,00 0,00	0,00 0,00 0,00 0,00	0,00 0,00 0,00 0,00
Macroaggregato 105 Trasferimenti di tributi (solo per le Regioni)	previsione di competenza <i>di cui già impegnato</i> <i>di cui fondo pluriennale vincolato</i> previsione di cassa	0,00 0,00 0,00 0,00	0,00 0,00 0,00 0,00	0,00 0,00 0,00 0,00
Macroaggregato 106 Fondi perequativi (solo per le Regioni)	previsione di competenza <i>di cui già impegnato</i> <i>di cui fondo pluriennale vincolato</i> previsione di cassa	0,00 0,00 0,00 0,00	0,00 0,00 0,00 0,00	0,00 0,00 0,00 0,00
Macroaggregato 107 Interessi passivi	previsione di competenza <i>di cui già impegnato</i> <i>di cui fondo pluriennale vincolato</i> previsione di cassa	0,00 0,00 0,00 0,00	0,00 0,00 0,00 0,00	0,00 0,00 0,00 0,00
Macroaggregato 108 Altre spese per redditi da capitale	previsione di competenza <i>di cui già impegnato</i> <i>di cui fondo pluriennale vincolato</i> previsione di cassa	0,00 0,00 0,00 0,00	0,00 0,00 0,00 0,00	0,00 0,00 0,00 0,00
Macroaggregato 109 Rimborsi e poste correttive delle entrate	previsione di competenza <i>di cui già impegnato</i> <i>di cui fondo pluriennale vincolato</i> previsione di cassa	0,00 0,00 0,00 0,00	0,00 0,00 0,00 0,00	0,00 0,00 0,00 0,00
Macroaggregato 110 Altre spese correnti	previsione di competenza <i>di cui già impegnato</i> <i>di cui fondo pluriennale vincolato</i> previsione di cassa	0,00 0,00 0,00 0,00	0,00 0,00 0,00 0,00	0,00 0,00 0,00 0,00
TOTALE MISSIONE 9 PROGRAMMA 9 TITOLO 1	previsione di competenza <i>di cui già impegnato</i> <i>di cui fondo pluriennale vincolato</i> previsione di cassa	0,00 0,00 0,00 0,00	0,00 0,00 0,00 0,00	0,00 0,00 0,00 0,00



Prospetto Missione Programma Titolo e Macroaggregato

COMUNE DI MARTELLAGO

SPESE

Esercizio: 2021

MISSIONE 9 PROGRAMMA 9 TITOLO 2				
MACROAGGREGATO		PREVISIONI ANNO 2021	PREVISIONI ANNO 2022	PREVISIONI ANNO 2023
Macroaggregato 201	previsione di competenza	0,00	0,00	0,00
Tributi in conto capitale a carico dell'ente	<i>di cui già impegnato</i>	<i>0,00</i>	<i>0,00</i>	<i>0,00</i>
	<i>di cui fondo pluriennale vincolato</i>	<i>0,00</i>	<i>0,00</i>	<i>0,00</i>
	previsione di cassa	0,00		
Macroaggregato 202	previsione di competenza	0,00	0,00	0,00
Investimenti fissi lordi e acquisto di terreni	<i>di cui già impegnato</i>	<i>0,00</i>	<i>0,00</i>	<i>0,00</i>
	<i>di cui fondo pluriennale vincolato</i>	<i>0,00</i>	<i>0,00</i>	<i>0,00</i>
	previsione di cassa	0,00		
Macroaggregato 203	previsione di competenza	0,00	0,00	0,00
Contributi agli investimenti	<i>di cui già impegnato</i>	<i>0,00</i>	<i>0,00</i>	<i>0,00</i>
	<i>di cui fondo pluriennale vincolato</i>	<i>0,00</i>	<i>0,00</i>	<i>0,00</i>
	previsione di cassa	0,00		
Macroaggregato 204	previsione di competenza	0,00	0,00	0,00
Altri trasferimenti in conto capitale	<i>di cui già impegnato</i>	<i>0,00</i>	<i>0,00</i>	<i>0,00</i>
	<i>di cui fondo pluriennale vincolato</i>	<i>0,00</i>	<i>0,00</i>	<i>0,00</i>
	previsione di cassa	0,00		
Macroaggregato 205	previsione di competenza	0,00	0,00	0,00
Altre spese in conto capitale	<i>di cui già impegnato</i>	<i>0,00</i>	<i>0,00</i>	<i>0,00</i>
	<i>di cui fondo pluriennale vincolato</i>	<i>0,00</i>	<i>0,00</i>	<i>0,00</i>
	previsione di cassa	0,00		
TOTALE MISSIONE 9 PROGRAMMA 9 TITOLO 2	previsione di competenza	0,00	0,00	0,00
	<i>di cui già impegnato</i>	<i>0,00</i>	<i>0,00</i>	<i>0,00</i>
	<i>di cui fondo pluriennale vincolato</i>	<i>0,00</i>	<i>0,00</i>	<i>0,00</i>
	previsione di cassa	0,00		



Prospetto Missione Programma Titolo e Macroaggregato

COMUNE DI MARTELLAGO

SPESE

Esercizio: 2021

MISSIONE 9 PROGRAMMA 9 TITOLO 3				
MACROAGGREGATO		PREVISIONI ANNO 2021	PREVISIONI ANNO 2022	PREVISIONI ANNO 2023
Macroaggregato 301	previsione di competenza	0,00	0,00	0,00
Acquisizioni di attività finanziarie	<i>di cui già impegnato</i>	<i>0,00</i>	<i>0,00</i>	<i>0,00</i>
	<i>di cui fondo pluriennale vincolato</i>	<i>0,00</i>	<i>0,00</i>	<i>0,00</i>
	previsione di cassa	0,00		
Macroaggregato 302	previsione di competenza	0,00	0,00	0,00
Concessione crediti di breve termine	<i>di cui già impegnato</i>	<i>0,00</i>	<i>0,00</i>	<i>0,00</i>
	<i>di cui fondo pluriennale vincolato</i>	<i>0,00</i>	<i>0,00</i>	<i>0,00</i>
	previsione di cassa	0,00		
Macroaggregato 303	previsione di competenza	0,00	0,00	0,00
Concessione crediti di medio-lungo termine	<i>di cui già impegnato</i>	<i>0,00</i>	<i>0,00</i>	<i>0,00</i>
	<i>di cui fondo pluriennale vincolato</i>	<i>0,00</i>	<i>0,00</i>	<i>0,00</i>
	previsione di cassa	0,00		
Macroaggregato 304	previsione di competenza	0,00	0,00	0,00
Altre spese per incremento di attività finanziarie	<i>di cui già impegnato</i>	<i>0,00</i>	<i>0,00</i>	<i>0,00</i>
	<i>di cui fondo pluriennale vincolato</i>	<i>0,00</i>	<i>0,00</i>	<i>0,00</i>
	previsione di cassa	0,00		
TOTALE MISSIONE 9 PROGRAMMA 9 TITOLO 3	previsione di competenza	0,00	0,00	0,00
	<i>di cui già impegnato</i>	<i>0,00</i>	<i>0,00</i>	<i>0,00</i>
	<i>di cui fondo pluriennale vincolato</i>	<i>0,00</i>	<i>0,00</i>	<i>0,00</i>
	previsione di cassa	0,00		



Prospetto Missione Programma Titolo e Macroaggregato

COMUNE DI MARTELLAGO

SPESE

Esercizio: 2021

MISSIONE 10 PROGRAMMA 1 TITOLO 1				
MACROAGGREGATO		PREVISIONI ANNO 2021	PREVISIONI ANNO 2022	PREVISIONI ANNO 2023
Macroaggregato 101 Redditi da lavoro dipendente	previsione di competenza <i>di cui già impegnato</i> <i>di cui fondo pluriennale vincolato</i> previsione di cassa	0,00 0,00 0,00 0,00	0,00 0,00 0,00 0,00	0,00 0,00 0,00 0,00
Macroaggregato 102 Imposte e tasse a carico dell'ente	previsione di competenza <i>di cui già impegnato</i> <i>di cui fondo pluriennale vincolato</i> previsione di cassa	0,00 0,00 0,00 0,00	0,00 0,00 0,00 0,00	0,00 0,00 0,00 0,00
Macroaggregato 103 Acquisto di beni e servizi	previsione di competenza <i>di cui già impegnato</i> <i>di cui fondo pluriennale vincolato</i> previsione di cassa	0,00 0,00 0,00 0,00	0,00 0,00 0,00 0,00	0,00 0,00 0,00 0,00
Macroaggregato 104 Trasferimenti correnti	previsione di competenza <i>di cui già impegnato</i> <i>di cui fondo pluriennale vincolato</i> previsione di cassa	0,00 0,00 0,00 0,00	0,00 0,00 0,00 0,00	0,00 0,00 0,00 0,00
Macroaggregato 105 Trasferimenti di tributi (solo per le Regioni)	previsione di competenza <i>di cui già impegnato</i> <i>di cui fondo pluriennale vincolato</i> previsione di cassa	0,00 0,00 0,00 0,00	0,00 0,00 0,00 0,00	0,00 0,00 0,00 0,00
Macroaggregato 106 Fondi perequativi (solo per le Regioni)	previsione di competenza <i>di cui già impegnato</i> <i>di cui fondo pluriennale vincolato</i> previsione di cassa	0,00 0,00 0,00 0,00	0,00 0,00 0,00 0,00	0,00 0,00 0,00 0,00
Macroaggregato 107 Interessi passivi	previsione di competenza <i>di cui già impegnato</i> <i>di cui fondo pluriennale vincolato</i> previsione di cassa	0,00 0,00 0,00 0,00	0,00 0,00 0,00 0,00	0,00 0,00 0,00 0,00
Macroaggregato 108 Altre spese per redditi da capitale	previsione di competenza <i>di cui già impegnato</i> <i>di cui fondo pluriennale vincolato</i> previsione di cassa	0,00 0,00 0,00 0,00	0,00 0,00 0,00 0,00	0,00 0,00 0,00 0,00
Macroaggregato 109 Rimborsi e poste correttive delle entrate	previsione di competenza <i>di cui già impegnato</i> <i>di cui fondo pluriennale vincolato</i> previsione di cassa	0,00 0,00 0,00 0,00	0,00 0,00 0,00 0,00	0,00 0,00 0,00 0,00
Macroaggregato 110 Altre spese correnti	previsione di competenza <i>di cui già impegnato</i> <i>di cui fondo pluriennale vincolato</i> previsione di cassa	0,00 0,00 0,00 0,00	0,00 0,00 0,00 0,00	0,00 0,00 0,00 0,00
TOTALE MISSIONE 10 PROGRAMMA 1 TITOLO 1	previsione di competenza <i>di cui già impegnato</i> <i>di cui fondo pluriennale vincolato</i> previsione di cassa	0,00 0,00 0,00 0,00	0,00 0,00 0,00 0,00	0,00 0,00 0,00 0,00



Prospetto Missione Programma Titolo e Macroaggregato

COMUNE DI MARTELLAGO

SPESE

Esercizio: 2021

MISSIONE 10 PROGRAMMA 1 TITOLO 2				
MACROAGGREGATO		PREVISIONI ANNO 2021	PREVISIONI ANNO 2022	PREVISIONI ANNO 2023
Macroaggregato 201	previsione di competenza	0,00	0,00	0,00
Tributi in conto capitale a carico dell'ente	<i>di cui già impegnato</i>	<i>0,00</i>	<i>0,00</i>	<i>0,00</i>
	<i>di cui fondo pluriennale vincolato</i>	<i>0,00</i>	<i>0,00</i>	<i>0,00</i>
	previsione di cassa	0,00		
Macroaggregato 202	previsione di competenza	0,00	0,00	0,00
Investimenti fissi lordi e acquisto di terreni	<i>di cui già impegnato</i>	<i>0,00</i>	<i>0,00</i>	<i>0,00</i>
	<i>di cui fondo pluriennale vincolato</i>	<i>0,00</i>	<i>0,00</i>	<i>0,00</i>
	previsione di cassa	0,00		
Macroaggregato 203	previsione di competenza	0,00	0,00	0,00
Contributi agli investimenti	<i>di cui già impegnato</i>	<i>0,00</i>	<i>0,00</i>	<i>0,00</i>
	<i>di cui fondo pluriennale vincolato</i>	<i>0,00</i>	<i>0,00</i>	<i>0,00</i>
	previsione di cassa	0,00		
Macroaggregato 204	previsione di competenza	0,00	0,00	0,00
Altri trasferimenti in conto capitale	<i>di cui già impegnato</i>	<i>0,00</i>	<i>0,00</i>	<i>0,00</i>
	<i>di cui fondo pluriennale vincolato</i>	<i>0,00</i>	<i>0,00</i>	<i>0,00</i>
	previsione di cassa	0,00		
Macroaggregato 205	previsione di competenza	0,00	0,00	0,00
Altre spese in conto capitale	<i>di cui già impegnato</i>	<i>0,00</i>	<i>0,00</i>	<i>0,00</i>
	<i>di cui fondo pluriennale vincolato</i>	<i>0,00</i>	<i>0,00</i>	<i>0,00</i>
	previsione di cassa	0,00		
TOTALE MISSIONE 10 PROGRAMMA 1 TITOLO 2	previsione di competenza	0,00	0,00	0,00
	<i>di cui già impegnato</i>	<i>0,00</i>	<i>0,00</i>	<i>0,00</i>
	<i>di cui fondo pluriennale vincolato</i>	<i>0,00</i>	<i>0,00</i>	<i>0,00</i>
	previsione di cassa	0,00		



Prospetto Missione Programma Titolo e Macroaggregato

COMUNE DI MARTELLAGO

SPESE

Esercizio: 2021

MISSIONE 10 PROGRAMMA 1 TITOLO 3				
MACROAGGREGATO		PREVISIONI ANNO 2021	PREVISIONI ANNO 2022	PREVISIONI ANNO 2023
Macroaggregato 301	previsione di competenza	0,00	0,00	0,00
Acquisizioni di attività finanziarie	<i>di cui già impegnato</i>	<i>0,00</i>	<i>0,00</i>	<i>0,00</i>
	<i>di cui fondo pluriennale vincolato</i>	<i>0,00</i>	<i>0,00</i>	<i>0,00</i>
	previsione di cassa	0,00		
Macroaggregato 302	previsione di competenza	0,00	0,00	0,00
Concessione crediti di breve termine	<i>di cui già impegnato</i>	<i>0,00</i>	<i>0,00</i>	<i>0,00</i>
	<i>di cui fondo pluriennale vincolato</i>	<i>0,00</i>	<i>0,00</i>	<i>0,00</i>
	previsione di cassa	0,00		
Macroaggregato 303	previsione di competenza	0,00	0,00	0,00
Concessione crediti di medio-lungo termine	<i>di cui già impegnato</i>	<i>0,00</i>	<i>0,00</i>	<i>0,00</i>
	<i>di cui fondo pluriennale vincolato</i>	<i>0,00</i>	<i>0,00</i>	<i>0,00</i>
	previsione di cassa	0,00		
Macroaggregato 304	previsione di competenza	0,00	0,00	0,00
Altre spese per incremento di attività finanziarie	<i>di cui già impegnato</i>	<i>0,00</i>	<i>0,00</i>	<i>0,00</i>
	<i>di cui fondo pluriennale vincolato</i>	<i>0,00</i>	<i>0,00</i>	<i>0,00</i>
	previsione di cassa	0,00		
TOTALE MISSIONE 10 PROGRAMMA 1 TITOLO 3	previsione di competenza	0,00	0,00	0,00
	<i>di cui già impegnato</i>	<i>0,00</i>	<i>0,00</i>	<i>0,00</i>
	<i>di cui fondo pluriennale vincolato</i>	<i>0,00</i>	<i>0,00</i>	<i>0,00</i>
	previsione di cassa	0,00		



Prospetto Missione Programma Titolo e Macroaggregato

COMUNE DI MARTELLAGO

SPESE

Esercizio: 2021

MISSIONE 10 PROGRAMMA 2 TITOLO 1				
MACROAGGREGATO		PREVISIONI ANNO 2021	PREVISIONI ANNO 2022	PREVISIONI ANNO 2023
Macroaggregato 101 Redditi da lavoro dipendente	previsione di competenza <i>di cui già impegnato</i> <i>di cui fondo pluriennale vincolato</i> previsione di cassa	0,00 0,00 0,00 0,00	0,00 0,00 0,00 0,00	0,00 0,00 0,00 0,00
Macroaggregato 102 Imposte e tasse a carico dell'ente	previsione di competenza <i>di cui già impegnato</i> <i>di cui fondo pluriennale vincolato</i> previsione di cassa	0,00 0,00 0,00 0,00	0,00 0,00 0,00 0,00	0,00 0,00 0,00 0,00
Macroaggregato 103 Acquisto di beni e servizi	previsione di competenza <i>di cui già impegnato</i> <i>di cui fondo pluriennale vincolato</i> previsione di cassa	33.000,00 0,00 0,00 51.112,25	33.000,00 0,00 0,00 0,00	33.000,00 0,00 0,00 0,00
Macroaggregato 104 Trasferimenti correnti	previsione di competenza <i>di cui già impegnato</i> <i>di cui fondo pluriennale vincolato</i> previsione di cassa	0,00 0,00 0,00 0,00	0,00 0,00 0,00 0,00	0,00 0,00 0,00 0,00
Macroaggregato 105 Trasferimenti di tributi (solo per le Regioni)	previsione di competenza <i>di cui già impegnato</i> <i>di cui fondo pluriennale vincolato</i> previsione di cassa	0,00 0,00 0,00 0,00	0,00 0,00 0,00 0,00	0,00 0,00 0,00 0,00
Macroaggregato 106 Fondi perequativi (solo per le Regioni)	previsione di competenza <i>di cui già impegnato</i> <i>di cui fondo pluriennale vincolato</i> previsione di cassa	0,00 0,00 0,00 0,00	0,00 0,00 0,00 0,00	0,00 0,00 0,00 0,00
Macroaggregato 107 Interessi passivi	previsione di competenza <i>di cui già impegnato</i> <i>di cui fondo pluriennale vincolato</i> previsione di cassa	0,00 0,00 0,00 0,00	0,00 0,00 0,00 0,00	0,00 0,00 0,00 0,00
Macroaggregato 108 Altre spese per redditi da capitale	previsione di competenza <i>di cui già impegnato</i> <i>di cui fondo pluriennale vincolato</i> previsione di cassa	0,00 0,00 0,00 0,00	0,00 0,00 0,00 0,00	0,00 0,00 0,00 0,00
Macroaggregato 109 Rimborsi e poste correttive delle entrate	previsione di competenza <i>di cui già impegnato</i> <i>di cui fondo pluriennale vincolato</i> previsione di cassa	0,00 0,00 0,00 0,00	0,00 0,00 0,00 0,00	0,00 0,00 0,00 0,00
Macroaggregato 110 Altre spese correnti	previsione di competenza <i>di cui già impegnato</i> <i>di cui fondo pluriennale vincolato</i> previsione di cassa	0,00 0,00 0,00 0,00	0,00 0,00 0,00 0,00	0,00 0,00 0,00 0,00
TOTALE MISSIONE 10 PROGRAMMA 2 TITOLO 1	previsione di competenza <i>di cui già impegnato</i> <i>di cui fondo pluriennale vincolato</i> previsione di cassa	33.000,00 0,00 0,00 51.112,25	33.000,00 0,00 0,00 0,00	33.000,00 0,00 0,00 0,00



Prospetto Missione Programma Titolo e Macroaggregato

COMUNE DI MARTELLAGO

SPESE

Esercizio: 2021

MISSIONE 10 PROGRAMMA 2 TITOLO 2				
MACROAGGREGATO		PREVISIONI ANNO 2021	PREVISIONI ANNO 2022	PREVISIONI ANNO 2023
Macroaggregato 201	previsione di competenza	0,00	0,00	0,00
Tributi in conto capitale a carico dell'ente	<i>di cui già impegnato</i>	<i>0,00</i>	<i>0,00</i>	<i>0,00</i>
	<i>di cui fondo pluriennale vincolato</i>	<i>0,00</i>	<i>0,00</i>	<i>0,00</i>
	previsione di cassa	0,00		
Macroaggregato 202	previsione di competenza	0,00	0,00	0,00
Investimenti fissi lordi e acquisto di terreni	<i>di cui già impegnato</i>	<i>0,00</i>	<i>0,00</i>	<i>0,00</i>
	<i>di cui fondo pluriennale vincolato</i>	<i>0,00</i>	<i>0,00</i>	<i>0,00</i>
	previsione di cassa	0,00		
Macroaggregato 203	previsione di competenza	0,00	0,00	0,00
Contributi agli investimenti	<i>di cui già impegnato</i>	<i>0,00</i>	<i>0,00</i>	<i>0,00</i>
	<i>di cui fondo pluriennale vincolato</i>	<i>0,00</i>	<i>0,00</i>	<i>0,00</i>
	previsione di cassa	0,00		
Macroaggregato 204	previsione di competenza	0,00	0,00	0,00
Altri trasferimenti in conto capitale	<i>di cui già impegnato</i>	<i>0,00</i>	<i>0,00</i>	<i>0,00</i>
	<i>di cui fondo pluriennale vincolato</i>	<i>0,00</i>	<i>0,00</i>	<i>0,00</i>
	previsione di cassa	0,00		
Macroaggregato 205	previsione di competenza	0,00	0,00	0,00
Altre spese in conto capitale	<i>di cui già impegnato</i>	<i>0,00</i>	<i>0,00</i>	<i>0,00</i>
	<i>di cui fondo pluriennale vincolato</i>	<i>0,00</i>	<i>0,00</i>	<i>0,00</i>
	previsione di cassa	0,00		
TOTALE MISSIONE 10 PROGRAMMA 2 TITOLO 2	previsione di competenza	0,00	0,00	0,00
	<i>di cui già impegnato</i>	<i>0,00</i>	<i>0,00</i>	<i>0,00</i>
	<i>di cui fondo pluriennale vincolato</i>	<i>0,00</i>	<i>0,00</i>	<i>0,00</i>
	previsione di cassa	0,00		



Prospetto Missione Programma Titolo e Macroaggregato

COMUNE DI MARTELLAGO

SPESE

Esercizio: 2021

MISSIONE 10 PROGRAMMA 2 TITOLO 3				
MACROAGGREGATO		PREVISIONI ANNO 2021	PREVISIONI ANNO 2022	PREVISIONI ANNO 2023
Macroaggregato 301	previsione di competenza	0,00	0,00	0,00
Acquisizioni di attività finanziarie	<i>di cui già impegnato</i>	<i>0,00</i>	<i>0,00</i>	<i>0,00</i>
	<i>di cui fondo pluriennale vincolato</i>	<i>0,00</i>	<i>0,00</i>	<i>0,00</i>
	previsione di cassa	0,00		
Macroaggregato 302	previsione di competenza	0,00	0,00	0,00
Concessione crediti di breve termine	<i>di cui già impegnato</i>	<i>0,00</i>	<i>0,00</i>	<i>0,00</i>
	<i>di cui fondo pluriennale vincolato</i>	<i>0,00</i>	<i>0,00</i>	<i>0,00</i>
	previsione di cassa	0,00		
Macroaggregato 303	previsione di competenza	0,00	0,00	0,00
Concessione crediti di medio-lungo termine	<i>di cui già impegnato</i>	<i>0,00</i>	<i>0,00</i>	<i>0,00</i>
	<i>di cui fondo pluriennale vincolato</i>	<i>0,00</i>	<i>0,00</i>	<i>0,00</i>
	previsione di cassa	0,00		
Macroaggregato 304	previsione di competenza	0,00	0,00	0,00
Altre spese per incremento di attività finanziarie	<i>di cui già impegnato</i>	<i>0,00</i>	<i>0,00</i>	<i>0,00</i>
	<i>di cui fondo pluriennale vincolato</i>	<i>0,00</i>	<i>0,00</i>	<i>0,00</i>
	previsione di cassa	0,00		
TOTALE MISSIONE 10 PROGRAMMA 2 TITOLO 3	previsione di competenza	0,00	0,00	0,00
	<i>di cui già impegnato</i>	<i>0,00</i>	<i>0,00</i>	<i>0,00</i>
	<i>di cui fondo pluriennale vincolato</i>	<i>0,00</i>	<i>0,00</i>	<i>0,00</i>
	previsione di cassa	0,00		



Prospetto Missione Programma Titolo e Macroaggregato

COMUNE DI MARTELLAGO

SPESE

Esercizio: 2021

MISSIONE 10 PROGRAMMA 3 TITOLO 1				
MACROAGGREGATO		PREVISIONI ANNO 2021	PREVISIONI ANNO 2022	PREVISIONI ANNO 2023
Macroaggregato 101 Redditi da lavoro dipendente	previsione di competenza <i>di cui già impegnato</i> <i>di cui fondo pluriennale vincolato</i> previsione di cassa	0,00 0,00 0,00 0,00	0,00 0,00 0,00 0,00	0,00 0,00 0,00 0,00
Macroaggregato 102 Imposte e tasse a carico dell'ente	previsione di competenza <i>di cui già impegnato</i> <i>di cui fondo pluriennale vincolato</i> previsione di cassa	0,00 0,00 0,00 0,00	0,00 0,00 0,00 0,00	0,00 0,00 0,00 0,00
Macroaggregato 103 Acquisto di beni e servizi	previsione di competenza <i>di cui già impegnato</i> <i>di cui fondo pluriennale vincolato</i> previsione di cassa	0,00 0,00 0,00 0,00	0,00 0,00 0,00 0,00	0,00 0,00 0,00 0,00
Macroaggregato 104 Trasferimenti correnti	previsione di competenza <i>di cui già impegnato</i> <i>di cui fondo pluriennale vincolato</i> previsione di cassa	0,00 0,00 0,00 0,00	0,00 0,00 0,00 0,00	0,00 0,00 0,00 0,00
Macroaggregato 105 Trasferimenti di tributi (solo per le Regioni)	previsione di competenza <i>di cui già impegnato</i> <i>di cui fondo pluriennale vincolato</i> previsione di cassa	0,00 0,00 0,00 0,00	0,00 0,00 0,00 0,00	0,00 0,00 0,00 0,00
Macroaggregato 106 Fondi perequativi (solo per le Regioni)	previsione di competenza <i>di cui già impegnato</i> <i>di cui fondo pluriennale vincolato</i> previsione di cassa	0,00 0,00 0,00 0,00	0,00 0,00 0,00 0,00	0,00 0,00 0,00 0,00
Macroaggregato 107 Interessi passivi	previsione di competenza <i>di cui già impegnato</i> <i>di cui fondo pluriennale vincolato</i> previsione di cassa	0,00 0,00 0,00 0,00	0,00 0,00 0,00 0,00	0,00 0,00 0,00 0,00
Macroaggregato 108 Altre spese per redditi da capitale	previsione di competenza <i>di cui già impegnato</i> <i>di cui fondo pluriennale vincolato</i> previsione di cassa	0,00 0,00 0,00 0,00	0,00 0,00 0,00 0,00	0,00 0,00 0,00 0,00
Macroaggregato 109 Rimborsi e poste correttive delle entrate	previsione di competenza <i>di cui già impegnato</i> <i>di cui fondo pluriennale vincolato</i> previsione di cassa	0,00 0,00 0,00 0,00	0,00 0,00 0,00 0,00	0,00 0,00 0,00 0,00
Macroaggregato 110 Altre spese correnti	previsione di competenza <i>di cui già impegnato</i> <i>di cui fondo pluriennale vincolato</i> previsione di cassa	0,00 0,00 0,00 0,00	0,00 0,00 0,00 0,00	0,00 0,00 0,00 0,00
TOTALE MISSIONE 10 PROGRAMMA 3 TITOLO 1	previsione di competenza <i>di cui già impegnato</i> <i>di cui fondo pluriennale vincolato</i> previsione di cassa	0,00 0,00 0,00 0,00	0,00 0,00 0,00 0,00	0,00 0,00 0,00 0,00



Prospetto Missione Programma Titolo e Macroaggregato

COMUNE DI MARTELLAGO

SPESE

Esercizio: 2021

MISSIONE 10 PROGRAMMA 3 TITOLO 2				
MACROAGGREGATO		PREVISIONI ANNO 2021	PREVISIONI ANNO 2022	PREVISIONI ANNO 2023
Macroaggregato 201	previsione di competenza	0,00	0,00	0,00
Tributi in conto capitale a carico dell'ente	<i>di cui già impegnato</i>	<i>0,00</i>	<i>0,00</i>	<i>0,00</i>
	<i>di cui fondo pluriennale vincolato</i>	<i>0,00</i>	<i>0,00</i>	<i>0,00</i>
	previsione di cassa	0,00		
Macroaggregato 202	previsione di competenza	0,00	0,00	0,00
Investimenti fissi lordi e acquisto di terreni	<i>di cui già impegnato</i>	<i>0,00</i>	<i>0,00</i>	<i>0,00</i>
	<i>di cui fondo pluriennale vincolato</i>	<i>0,00</i>	<i>0,00</i>	<i>0,00</i>
	previsione di cassa	0,00		
Macroaggregato 203	previsione di competenza	0,00	0,00	0,00
Contributi agli investimenti	<i>di cui già impegnato</i>	<i>0,00</i>	<i>0,00</i>	<i>0,00</i>
	<i>di cui fondo pluriennale vincolato</i>	<i>0,00</i>	<i>0,00</i>	<i>0,00</i>
	previsione di cassa	0,00		
Macroaggregato 204	previsione di competenza	0,00	0,00	0,00
Altri trasferimenti in conto capitale	<i>di cui già impegnato</i>	<i>0,00</i>	<i>0,00</i>	<i>0,00</i>
	<i>di cui fondo pluriennale vincolato</i>	<i>0,00</i>	<i>0,00</i>	<i>0,00</i>
	previsione di cassa	0,00		
Macroaggregato 205	previsione di competenza	0,00	0,00	0,00
Altre spese in conto capitale	<i>di cui già impegnato</i>	<i>0,00</i>	<i>0,00</i>	<i>0,00</i>
	<i>di cui fondo pluriennale vincolato</i>	<i>0,00</i>	<i>0,00</i>	<i>0,00</i>
	previsione di cassa	0,00		
TOTALE MISSIONE 10 PROGRAMMA 3 TITOLO 2	previsione di competenza	0,00	0,00	0,00
	<i>di cui già impegnato</i>	<i>0,00</i>	<i>0,00</i>	<i>0,00</i>
	<i>di cui fondo pluriennale vincolato</i>	<i>0,00</i>	<i>0,00</i>	<i>0,00</i>
	previsione di cassa	0,00		



Prospetto Missione Programma Titolo e Macroaggregato

COMUNE DI MARTELLAGO

SPESE

Esercizio: 2021

MISSIONE 10 PROGRAMMA 3 TITOLO 3				
MACROAGGREGATO		PREVISIONI ANNO 2021	PREVISIONI ANNO 2022	PREVISIONI ANNO 2023
Macroaggregato 301	previsione di competenza	0,00	0,00	0,00
Acquisizioni di attività finanziarie	<i>di cui già impegnato</i>	<i>0,00</i>	<i>0,00</i>	<i>0,00</i>
	<i>di cui fondo pluriennale vincolato</i>	<i>0,00</i>	<i>0,00</i>	<i>0,00</i>
	previsione di cassa	0,00		
Macroaggregato 302	previsione di competenza	0,00	0,00	0,00
Concessione crediti di breve termine	<i>di cui già impegnato</i>	<i>0,00</i>	<i>0,00</i>	<i>0,00</i>
	<i>di cui fondo pluriennale vincolato</i>	<i>0,00</i>	<i>0,00</i>	<i>0,00</i>
	previsione di cassa	0,00		
Macroaggregato 303	previsione di competenza	0,00	0,00	0,00
Concessione crediti di medio-lungo termine	<i>di cui già impegnato</i>	<i>0,00</i>	<i>0,00</i>	<i>0,00</i>
	<i>di cui fondo pluriennale vincolato</i>	<i>0,00</i>	<i>0,00</i>	<i>0,00</i>
	previsione di cassa	0,00		
Macroaggregato 304	previsione di competenza	0,00	0,00	0,00
Altre spese per incremento di attività finanziarie	<i>di cui già impegnato</i>	<i>0,00</i>	<i>0,00</i>	<i>0,00</i>
	<i>di cui fondo pluriennale vincolato</i>	<i>0,00</i>	<i>0,00</i>	<i>0,00</i>
	previsione di cassa	0,00		
TOTALE MISSIONE 10 PROGRAMMA 3 TITOLO 3	previsione di competenza	0,00	0,00	0,00
	<i>di cui già impegnato</i>	<i>0,00</i>	<i>0,00</i>	<i>0,00</i>
	<i>di cui fondo pluriennale vincolato</i>	<i>0,00</i>	<i>0,00</i>	<i>0,00</i>
	previsione di cassa	0,00		



Prospetto Missione Programma Titolo e Macroaggregato

COMUNE DI MARTELLAGO

SPESE

Esercizio: 2021

MISSIONE 10 PROGRAMMA 4 TITOLO 1				
MACROAGGREGATO		PREVISIONI ANNO 2021	PREVISIONI ANNO 2022	PREVISIONI ANNO 2023
Macroaggregato 101 Redditi da lavoro dipendente	previsione di competenza <i>di cui già impegnato</i> <i>di cui fondo pluriennale vincolato</i> previsione di cassa	0,00 0,00 0,00 0,00	0,00 0,00 0,00 0,00	0,00 0,00 0,00 0,00
Macroaggregato 102 Imposte e tasse a carico dell'ente	previsione di competenza <i>di cui già impegnato</i> <i>di cui fondo pluriennale vincolato</i> previsione di cassa	0,00 0,00 0,00 0,00	0,00 0,00 0,00 0,00	0,00 0,00 0,00 0,00
Macroaggregato 103 Acquisto di beni e servizi	previsione di competenza <i>di cui già impegnato</i> <i>di cui fondo pluriennale vincolato</i> previsione di cassa	0,00 0,00 0,00 0,00	0,00 0,00 0,00 0,00	0,00 0,00 0,00 0,00
Macroaggregato 104 Trasferimenti correnti	previsione di competenza <i>di cui già impegnato</i> <i>di cui fondo pluriennale vincolato</i> previsione di cassa	0,00 0,00 0,00 0,00	0,00 0,00 0,00 0,00	0,00 0,00 0,00 0,00
Macroaggregato 105 Trasferimenti di tributi (solo per le Regioni)	previsione di competenza <i>di cui già impegnato</i> <i>di cui fondo pluriennale vincolato</i> previsione di cassa	0,00 0,00 0,00 0,00	0,00 0,00 0,00 0,00	0,00 0,00 0,00 0,00
Macroaggregato 106 Fondi perequativi (solo per le Regioni)	previsione di competenza <i>di cui già impegnato</i> <i>di cui fondo pluriennale vincolato</i> previsione di cassa	0,00 0,00 0,00 0,00	0,00 0,00 0,00 0,00	0,00 0,00 0,00 0,00
Macroaggregato 107 Interessi passivi	previsione di competenza <i>di cui già impegnato</i> <i>di cui fondo pluriennale vincolato</i> previsione di cassa	0,00 0,00 0,00 0,00	0,00 0,00 0,00 0,00	0,00 0,00 0,00 0,00
Macroaggregato 108 Altre spese per redditi da capitale	previsione di competenza <i>di cui già impegnato</i> <i>di cui fondo pluriennale vincolato</i> previsione di cassa	0,00 0,00 0,00 0,00	0,00 0,00 0,00 0,00	0,00 0,00 0,00 0,00
Macroaggregato 109 Rimborsi e poste correttive delle entrate	previsione di competenza <i>di cui già impegnato</i> <i>di cui fondo pluriennale vincolato</i> previsione di cassa	0,00 0,00 0,00 0,00	0,00 0,00 0,00 0,00	0,00 0,00 0,00 0,00
Macroaggregato 110 Altre spese correnti	previsione di competenza <i>di cui già impegnato</i> <i>di cui fondo pluriennale vincolato</i> previsione di cassa	0,00 0,00 0,00 0,00	0,00 0,00 0,00 0,00	0,00 0,00 0,00 0,00
TOTALE MISSIONE 10 PROGRAMMA 4 TITOLO 1	previsione di competenza <i>di cui già impegnato</i> <i>di cui fondo pluriennale vincolato</i> previsione di cassa	0,00 0,00 0,00 0,00	0,00 0,00 0,00 0,00	0,00 0,00 0,00 0,00



Prospetto Missione Programma Titolo e Macroaggregato

COMUNE DI MARTELLAGO

SPESE

Esercizio: 2021

MISSIONE 10 PROGRAMMA 4 TITOLO 2				
MACROAGGREGATO		PREVISIONI ANNO 2021	PREVISIONI ANNO 2022	PREVISIONI ANNO 2023
Macroaggregato 201	previsione di competenza	0,00	0,00	0,00
Tributi in conto capitale a carico dell'ente	<i>di cui già impegnato</i>	<i>0,00</i>	<i>0,00</i>	<i>0,00</i>
	<i>di cui fondo pluriennale vincolato</i>	<i>0,00</i>	<i>0,00</i>	<i>0,00</i>
	previsione di cassa	0,00		
Macroaggregato 202	previsione di competenza	0,00	0,00	0,00
Investimenti fissi lordi e acquisto di terreni	<i>di cui già impegnato</i>	<i>0,00</i>	<i>0,00</i>	<i>0,00</i>
	<i>di cui fondo pluriennale vincolato</i>	<i>0,00</i>	<i>0,00</i>	<i>0,00</i>
	previsione di cassa	0,00		
Macroaggregato 203	previsione di competenza	0,00	0,00	0,00
Contributi agli investimenti	<i>di cui già impegnato</i>	<i>0,00</i>	<i>0,00</i>	<i>0,00</i>
	<i>di cui fondo pluriennale vincolato</i>	<i>0,00</i>	<i>0,00</i>	<i>0,00</i>
	previsione di cassa	0,00		
Macroaggregato 204	previsione di competenza	0,00	0,00	0,00
Altri trasferimenti in conto capitale	<i>di cui già impegnato</i>	<i>0,00</i>	<i>0,00</i>	<i>0,00</i>
	<i>di cui fondo pluriennale vincolato</i>	<i>0,00</i>	<i>0,00</i>	<i>0,00</i>
	previsione di cassa	0,00		
Macroaggregato 205	previsione di competenza	0,00	0,00	0,00
Altre spese in conto capitale	<i>di cui già impegnato</i>	<i>0,00</i>	<i>0,00</i>	<i>0,00</i>
	<i>di cui fondo pluriennale vincolato</i>	<i>0,00</i>	<i>0,00</i>	<i>0,00</i>
	previsione di cassa	0,00		
TOTALE MISSIONE 10 PROGRAMMA 4 TITOLO 2	previsione di competenza	0,00	0,00	0,00
	<i>di cui già impegnato</i>	<i>0,00</i>	<i>0,00</i>	<i>0,00</i>
	<i>di cui fondo pluriennale vincolato</i>	<i>0,00</i>	<i>0,00</i>	<i>0,00</i>
	previsione di cassa	0,00		



Prospetto Missione Programma Titolo e Macroaggregato

COMUNE DI MARTELLAGO

SPESE

Esercizio: 2021

MISSIONE 10 PROGRAMMA 4 TITOLO 3				
MACROAGGREGATO		PREVISIONI ANNO 2021	PREVISIONI ANNO 2022	PREVISIONI ANNO 2023
Macroaggregato 301	previsione di competenza	0,00	0,00	0,00
Acquisizioni di attività finanziarie	<i>di cui già impegnato</i>	<i>0,00</i>	<i>0,00</i>	<i>0,00</i>
	<i>di cui fondo pluriennale vincolato</i>	<i>0,00</i>	<i>0,00</i>	<i>0,00</i>
	previsione di cassa	0,00		
Macroaggregato 302	previsione di competenza	0,00	0,00	0,00
Concessione crediti di breve termine	<i>di cui già impegnato</i>	<i>0,00</i>	<i>0,00</i>	<i>0,00</i>
	<i>di cui fondo pluriennale vincolato</i>	<i>0,00</i>	<i>0,00</i>	<i>0,00</i>
	previsione di cassa	0,00		
Macroaggregato 303	previsione di competenza	0,00	0,00	0,00
Concessione crediti di medio-lungo termine	<i>di cui già impegnato</i>	<i>0,00</i>	<i>0,00</i>	<i>0,00</i>
	<i>di cui fondo pluriennale vincolato</i>	<i>0,00</i>	<i>0,00</i>	<i>0,00</i>
	previsione di cassa	0,00		
Macroaggregato 304	previsione di competenza	0,00	0,00	0,00
Altre spese per incremento di attività finanziarie	<i>di cui già impegnato</i>	<i>0,00</i>	<i>0,00</i>	<i>0,00</i>
	<i>di cui fondo pluriennale vincolato</i>	<i>0,00</i>	<i>0,00</i>	<i>0,00</i>
	previsione di cassa	0,00		
TOTALE MISSIONE 10 PROGRAMMA 4 TITOLO 3	previsione di competenza	0,00	0,00	0,00
	<i>di cui già impegnato</i>	<i>0,00</i>	<i>0,00</i>	<i>0,00</i>
	<i>di cui fondo pluriennale vincolato</i>	<i>0,00</i>	<i>0,00</i>	<i>0,00</i>
	previsione di cassa	0,00		



Prospetto Missione Programma Titolo e Macroaggregato

COMUNE DI MARTELLAGO

SPESE

Esercizio: 2021

MISSIONE 10 PROGRAMMA 5 TITOLO 1				
MACROAGGREGATO		PREVISIONI ANNO 2021	PREVISIONI ANNO 2022	PREVISIONI ANNO 2023
Macroaggregato 101 Redditi da lavoro dipendente	previsione di competenza <i>di cui già impegnato</i> <i>di cui fondo pluriennale vincolato</i> previsione di cassa	0,00 0,00 0,00 0,00	0,00 0,00 0,00 0,00	0,00 0,00 0,00 0,00
Macroaggregato 102 Imposte e tasse a carico dell'ente	previsione di competenza <i>di cui già impegnato</i> <i>di cui fondo pluriennale vincolato</i> previsione di cassa	0,00 0,00 0,00 0,00	0,00 0,00 0,00 0,00	0,00 0,00 0,00 0,00
Macroaggregato 103 Acquisto di beni e servizi	previsione di competenza <i>di cui già impegnato</i> <i>di cui fondo pluriennale vincolato</i> previsione di cassa	661.000,00 0,00 0,00 1.154.376,95	661.000,00 0,00 0,00 0,00	661.000,00 0,00 0,00 0,00
Macroaggregato 104 Trasferimenti correnti	previsione di competenza <i>di cui già impegnato</i> <i>di cui fondo pluriennale vincolato</i> previsione di cassa	0,00 0,00 0,00 0,00	0,00 0,00 0,00 0,00	0,00 0,00 0,00 0,00
Macroaggregato 105 Trasferimenti di tributi (solo per le Regioni)	previsione di competenza <i>di cui già impegnato</i> <i>di cui fondo pluriennale vincolato</i> previsione di cassa	0,00 0,00 0,00 0,00	0,00 0,00 0,00 0,00	0,00 0,00 0,00 0,00
Macroaggregato 106 Fondi perequativi (solo per le Regioni)	previsione di competenza <i>di cui già impegnato</i> <i>di cui fondo pluriennale vincolato</i> previsione di cassa	0,00 0,00 0,00 0,00	0,00 0,00 0,00 0,00	0,00 0,00 0,00 0,00
Macroaggregato 107 Interessi passivi	previsione di competenza <i>di cui già impegnato</i> <i>di cui fondo pluriennale vincolato</i> previsione di cassa	0,00 0,00 0,00 0,00	0,00 0,00 0,00 0,00	20.977,75 0,00 0,00 0,00
Macroaggregato 108 Altre spese per redditi da capitale	previsione di competenza <i>di cui già impegnato</i> <i>di cui fondo pluriennale vincolato</i> previsione di cassa	0,00 0,00 0,00 0,00	0,00 0,00 0,00 0,00	0,00 0,00 0,00 0,00
Macroaggregato 109 Rimborsi e poste correttive delle entrate	previsione di competenza <i>di cui già impegnato</i> <i>di cui fondo pluriennale vincolato</i> previsione di cassa	0,00 0,00 0,00 0,00	0,00 0,00 0,00 0,00	0,00 0,00 0,00 0,00
Macroaggregato 110 Altre spese correnti	previsione di competenza <i>di cui già impegnato</i> <i>di cui fondo pluriennale vincolato</i> previsione di cassa	0,00 0,00 0,00 0,00	0,00 0,00 0,00 0,00	0,00 0,00 0,00 0,00
TOTALE MISSIONE 10 PROGRAMMA 5 TITOLO 1	previsione di competenza <i>di cui già impegnato</i> <i>di cui fondo pluriennale vincolato</i> previsione di cassa	661.000,00 0,00 0,00 1.154.376,95	661.000,00 0,00 0,00 0,00	681.977,75 0,00 0,00 0,00



Prospetto Missione Programma Titolo e Macroaggregato

COMUNE DI MARTELLAGO

SPESE

Esercizio: 2021

MISSIONE 10 PROGRAMMA 5 TITOLO 2				
MACROAGGREGATO		PREVISIONI ANNO 2021	PREVISIONI ANNO 2022	PREVISIONI ANNO 2023
Macroaggregato 201	previsione di competenza	0,00	0,00	0,00
Tributi in conto capitale a carico dell'ente	<i>di cui già impegnato</i>	<i>0,00</i>	<i>0,00</i>	<i>0,00</i>
	<i>di cui fondo pluriennale vincolato</i>	<i>0,00</i>	<i>0,00</i>	<i>0,00</i>
	previsione di cassa	0,00		
Macroaggregato 202	previsione di competenza	400.000,00	1.600.000,00	500.000,00
Investimenti fissi lordi e acquisto di terreni	<i>di cui già impegnato</i>	<i>0,00</i>	<i>0,00</i>	<i>0,00</i>
	<i>di cui fondo pluriennale vincolato</i>	<i>0,00</i>	<i>0,00</i>	<i>0,00</i>
	previsione di cassa	1.526.438,64		
Macroaggregato 203	previsione di competenza	0,00	0,00	0,00
Contributi agli investimenti	<i>di cui già impegnato</i>	<i>0,00</i>	<i>0,00</i>	<i>0,00</i>
	<i>di cui fondo pluriennale vincolato</i>	<i>0,00</i>	<i>0,00</i>	<i>0,00</i>
	previsione di cassa	0,00		
Macroaggregato 204	previsione di competenza	0,00	0,00	0,00
Altri trasferimenti in conto capitale	<i>di cui già impegnato</i>	<i>0,00</i>	<i>0,00</i>	<i>0,00</i>
	<i>di cui fondo pluriennale vincolato</i>	<i>0,00</i>	<i>0,00</i>	<i>0,00</i>
	previsione di cassa	0,00		
Macroaggregato 205	previsione di competenza	0,00	0,00	0,00
Altre spese in conto capitale	<i>di cui già impegnato</i>	<i>0,00</i>	<i>0,00</i>	<i>0,00</i>
	<i>di cui fondo pluriennale vincolato</i>	<i>0,00</i>	<i>0,00</i>	<i>0,00</i>
	previsione di cassa	0,00		
TOTALE MISSIONE 10 PROGRAMMA 5 TITOLO 2	previsione di competenza	400.000,00	1.600.000,00	500.000,00
	<i>di cui già impegnato</i>	<i>0,00</i>	<i>0,00</i>	<i>0,00</i>
	<i>di cui fondo pluriennale vincolato</i>	<i>0,00</i>	<i>0,00</i>	<i>0,00</i>
	previsione di cassa	1.526.438,64		



Prospetto Missione Programma Titolo e Macroaggregato

COMUNE DI MARTELLAGO

SPESE

Esercizio: 2021

MISSIONE 10 PROGRAMMA 5 TITOLO 3				
MACROAGGREGATO		PREVISIONI ANNO 2021	PREVISIONI ANNO 2022	PREVISIONI ANNO 2023
Macroaggregato 301	previsione di competenza	0,00	0,00	0,00
Acquisizioni di attività finanziarie	<i>di cui già impegnato</i>	<i>0,00</i>	<i>0,00</i>	<i>0,00</i>
	<i>di cui fondo pluriennale vincolato</i>	<i>0,00</i>	<i>0,00</i>	<i>0,00</i>
	previsione di cassa	0,00		
Macroaggregato 302	previsione di competenza	0,00	0,00	0,00
Concessione crediti di breve termine	<i>di cui già impegnato</i>	<i>0,00</i>	<i>0,00</i>	<i>0,00</i>
	<i>di cui fondo pluriennale vincolato</i>	<i>0,00</i>	<i>0,00</i>	<i>0,00</i>
	previsione di cassa	0,00		
Macroaggregato 303	previsione di competenza	0,00	0,00	0,00
Concessione crediti di medio-lungo termine	<i>di cui già impegnato</i>	<i>0,00</i>	<i>0,00</i>	<i>0,00</i>
	<i>di cui fondo pluriennale vincolato</i>	<i>0,00</i>	<i>0,00</i>	<i>0,00</i>
	previsione di cassa	0,00		
Macroaggregato 304	previsione di competenza	0,00	0,00	0,00
Altre spese per incremento di attività finanziarie	<i>di cui già impegnato</i>	<i>0,00</i>	<i>0,00</i>	<i>0,00</i>
	<i>di cui fondo pluriennale vincolato</i>	<i>0,00</i>	<i>0,00</i>	<i>0,00</i>
	previsione di cassa	0,00		
TOTALE MISSIONE 10 PROGRAMMA 5 TITOLO 3	previsione di competenza	0,00	0,00	0,00
	<i>di cui già impegnato</i>	<i>0,00</i>	<i>0,00</i>	<i>0,00</i>
	<i>di cui fondo pluriennale vincolato</i>	<i>0,00</i>	<i>0,00</i>	<i>0,00</i>
	previsione di cassa	0,00		



Prospetto Missione Programma Titolo e Macroaggregato

COMUNE DI MARTELLAGO

SPESE

Esercizio: 2021

MISSIONE 10 PROGRAMMA 6 TITOLO 1				
MACROAGGREGATO		PREVISIONI ANNO 2021	PREVISIONI ANNO 2022	PREVISIONI ANNO 2023
Macroaggregato 101 Redditi da lavoro dipendente	previsione di competenza <i>di cui già impegnato</i> <i>di cui fondo pluriennale vincolato</i> previsione di cassa	0,00 0,00 0,00 0,00	0,00 0,00 0,00 0,00	0,00 0,00 0,00 0,00
Macroaggregato 102 Imposte e tasse a carico dell'ente	previsione di competenza <i>di cui già impegnato</i> <i>di cui fondo pluriennale vincolato</i> previsione di cassa	0,00 0,00 0,00 0,00	0,00 0,00 0,00 0,00	0,00 0,00 0,00 0,00
Macroaggregato 103 Acquisto di beni e servizi	previsione di competenza <i>di cui già impegnato</i> <i>di cui fondo pluriennale vincolato</i> previsione di cassa	0,00 0,00 0,00 0,00	0,00 0,00 0,00 0,00	0,00 0,00 0,00 0,00
Macroaggregato 104 Trasferimenti correnti	previsione di competenza <i>di cui già impegnato</i> <i>di cui fondo pluriennale vincolato</i> previsione di cassa	0,00 0,00 0,00 0,00	0,00 0,00 0,00 0,00	0,00 0,00 0,00 0,00
Macroaggregato 105 Trasferimenti di tributi (solo per le Regioni)	previsione di competenza <i>di cui già impegnato</i> <i>di cui fondo pluriennale vincolato</i> previsione di cassa	0,00 0,00 0,00 0,00	0,00 0,00 0,00 0,00	0,00 0,00 0,00 0,00
Macroaggregato 106 Fondi perequativi (solo per le Regioni)	previsione di competenza <i>di cui già impegnato</i> <i>di cui fondo pluriennale vincolato</i> previsione di cassa	0,00 0,00 0,00 0,00	0,00 0,00 0,00 0,00	0,00 0,00 0,00 0,00
Macroaggregato 107 Interessi passivi	previsione di competenza <i>di cui già impegnato</i> <i>di cui fondo pluriennale vincolato</i> previsione di cassa	0,00 0,00 0,00 0,00	0,00 0,00 0,00 0,00	0,00 0,00 0,00 0,00
Macroaggregato 108 Altre spese per redditi da capitale	previsione di competenza <i>di cui già impegnato</i> <i>di cui fondo pluriennale vincolato</i> previsione di cassa	0,00 0,00 0,00 0,00	0,00 0,00 0,00 0,00	0,00 0,00 0,00 0,00
Macroaggregato 109 Rimborsi e poste correttive delle entrate	previsione di competenza <i>di cui già impegnato</i> <i>di cui fondo pluriennale vincolato</i> previsione di cassa	0,00 0,00 0,00 0,00	0,00 0,00 0,00 0,00	0,00 0,00 0,00 0,00
Macroaggregato 110 Altre spese correnti	previsione di competenza <i>di cui già impegnato</i> <i>di cui fondo pluriennale vincolato</i> previsione di cassa	0,00 0,00 0,00 0,00	0,00 0,00 0,00 0,00	0,00 0,00 0,00 0,00
TOTALE MISSIONE 10 PROGRAMMA 6 TITOLO 1	previsione di competenza <i>di cui già impegnato</i> <i>di cui fondo pluriennale vincolato</i> previsione di cassa	0,00 0,00 0,00 0,00	0,00 0,00 0,00 0,00	0,00 0,00 0,00 0,00



Prospetto Missione Programma Titolo e Macroaggregato

COMUNE DI MARTELLAGO

SPESE

Esercizio: 2021

MISSIONE 10 PROGRAMMA 6 TITOLO 2				
MACROAGGREGATO		PREVISIONI ANNO 2021	PREVISIONI ANNO 2022	PREVISIONI ANNO 2023
Macroaggregato 201	previsione di competenza	0,00	0,00	0,00
Tributi in conto capitale a carico dell'ente	<i>di cui già impegnato</i>	<i>0,00</i>	<i>0,00</i>	<i>0,00</i>
	<i>di cui fondo pluriennale vincolato</i>	<i>0,00</i>	<i>0,00</i>	<i>0,00</i>
	previsione di cassa	0,00		
Macroaggregato 202	previsione di competenza	0,00	0,00	0,00
Investimenti fissi lordi e acquisto di terreni	<i>di cui già impegnato</i>	<i>0,00</i>	<i>0,00</i>	<i>0,00</i>
	<i>di cui fondo pluriennale vincolato</i>	<i>0,00</i>	<i>0,00</i>	<i>0,00</i>
	previsione di cassa	0,00		
Macroaggregato 203	previsione di competenza	0,00	0,00	0,00
Contributi agli investimenti	<i>di cui già impegnato</i>	<i>0,00</i>	<i>0,00</i>	<i>0,00</i>
	<i>di cui fondo pluriennale vincolato</i>	<i>0,00</i>	<i>0,00</i>	<i>0,00</i>
	previsione di cassa	0,00		
Macroaggregato 204	previsione di competenza	0,00	0,00	0,00
Altri trasferimenti in conto capitale	<i>di cui già impegnato</i>	<i>0,00</i>	<i>0,00</i>	<i>0,00</i>
	<i>di cui fondo pluriennale vincolato</i>	<i>0,00</i>	<i>0,00</i>	<i>0,00</i>
	previsione di cassa	0,00		
Macroaggregato 205	previsione di competenza	0,00	0,00	0,00
Altre spese in conto capitale	<i>di cui già impegnato</i>	<i>0,00</i>	<i>0,00</i>	<i>0,00</i>
	<i>di cui fondo pluriennale vincolato</i>	<i>0,00</i>	<i>0,00</i>	<i>0,00</i>
	previsione di cassa	0,00		
TOTALE MISSIONE 10 PROGRAMMA 6 TITOLO 2	previsione di competenza	0,00	0,00	0,00
	<i>di cui già impegnato</i>	<i>0,00</i>	<i>0,00</i>	<i>0,00</i>
	<i>di cui fondo pluriennale vincolato</i>	<i>0,00</i>	<i>0,00</i>	<i>0,00</i>
	previsione di cassa	0,00		



Prospetto Missione Programma Titolo e Macroaggregato

COMUNE DI MARTELLAGO

SPESE

Esercizio: 2021

MISSIONE 10 PROGRAMMA 6 TITOLO 3				
MACROAGGREGATO		PREVISIONI ANNO 2021	PREVISIONI ANNO 2022	PREVISIONI ANNO 2023
Macroaggregato 301	previsione di competenza	0,00	0,00	0,00
Acquisizioni di attività finanziarie	<i>di cui già impegnato</i>	<i>0,00</i>	<i>0,00</i>	<i>0,00</i>
	<i>di cui fondo pluriennale vincolato</i>	<i>0,00</i>	<i>0,00</i>	<i>0,00</i>
	previsione di cassa	0,00		
Macroaggregato 302	previsione di competenza	0,00	0,00	0,00
Concessione crediti di breve termine	<i>di cui già impegnato</i>	<i>0,00</i>	<i>0,00</i>	<i>0,00</i>
	<i>di cui fondo pluriennale vincolato</i>	<i>0,00</i>	<i>0,00</i>	<i>0,00</i>
	previsione di cassa	0,00		
Macroaggregato 303	previsione di competenza	0,00	0,00	0,00
Concessione crediti di medio-lungo termine	<i>di cui già impegnato</i>	<i>0,00</i>	<i>0,00</i>	<i>0,00</i>
	<i>di cui fondo pluriennale vincolato</i>	<i>0,00</i>	<i>0,00</i>	<i>0,00</i>
	previsione di cassa	0,00		
Macroaggregato 304	previsione di competenza	0,00	0,00	0,00
Altre spese per incremento di attività finanziarie	<i>di cui già impegnato</i>	<i>0,00</i>	<i>0,00</i>	<i>0,00</i>
	<i>di cui fondo pluriennale vincolato</i>	<i>0,00</i>	<i>0,00</i>	<i>0,00</i>
	previsione di cassa	0,00		
TOTALE MISSIONE 10 PROGRAMMA 6 TITOLO 3	previsione di competenza	0,00	0,00	0,00
	<i>di cui già impegnato</i>	<i>0,00</i>	<i>0,00</i>	<i>0,00</i>
	<i>di cui fondo pluriennale vincolato</i>	<i>0,00</i>	<i>0,00</i>	<i>0,00</i>
	previsione di cassa	0,00		



Prospetto Missione Programma Titolo e Macroaggregato

COMUNE DI MARTELLAGO

SPESE

Esercizio: 2021

MISSIONE 11 PROGRAMMA 1 TITOLO 1				
MACROAGGREGATO		PREVISIONI ANNO 2021	PREVISIONI ANNO 2022	PREVISIONI ANNO 2023
Macroaggregato 101 Redditi da lavoro dipendente	previsione di competenza <i>di cui già impegnato</i> <i>di cui fondo pluriennale vincolato</i> previsione di cassa	0,00 0,00 0,00 0,00	0,00 0,00 0,00 0,00	0,00 0,00 0,00 0,00
Macroaggregato 102 Imposte e tasse a carico dell'ente	previsione di competenza <i>di cui già impegnato</i> <i>di cui fondo pluriennale vincolato</i> previsione di cassa	0,00 0,00 0,00 0,00	0,00 0,00 0,00 0,00	0,00 0,00 0,00 0,00
Macroaggregato 103 Acquisto di beni e servizi	previsione di competenza <i>di cui già impegnato</i> <i>di cui fondo pluriennale vincolato</i> previsione di cassa	3.788,84 0,00 0,00 6.994,79	3.788,84 0,00 0,00 0,00	3.788,84 0,00 0,00 0,00
Macroaggregato 104 Trasferimenti correnti	previsione di competenza <i>di cui già impegnato</i> <i>di cui fondo pluriennale vincolato</i> previsione di cassa	0,00 0,00 0,00 750,00	0,00 0,00 0,00 0,00	0,00 0,00 0,00 0,00
Macroaggregato 105 Trasferimenti di tributi (solo per le Regioni)	previsione di competenza <i>di cui già impegnato</i> <i>di cui fondo pluriennale vincolato</i> previsione di cassa	0,00 0,00 0,00 0,00	0,00 0,00 0,00 0,00	0,00 0,00 0,00 0,00
Macroaggregato 106 Fondi perequativi (solo per le Regioni)	previsione di competenza <i>di cui già impegnato</i> <i>di cui fondo pluriennale vincolato</i> previsione di cassa	0,00 0,00 0,00 0,00	0,00 0,00 0,00 0,00	0,00 0,00 0,00 0,00
Macroaggregato 107 Interessi passivi	previsione di competenza <i>di cui già impegnato</i> <i>di cui fondo pluriennale vincolato</i> previsione di cassa	0,00 0,00 0,00 0,00	0,00 0,00 0,00 0,00	0,00 0,00 0,00 0,00
Macroaggregato 108 Altre spese per redditi da capitale	previsione di competenza <i>di cui già impegnato</i> <i>di cui fondo pluriennale vincolato</i> previsione di cassa	0,00 0,00 0,00 0,00	0,00 0,00 0,00 0,00	0,00 0,00 0,00 0,00
Macroaggregato 109 Rimborsi e poste correttive delle entrate	previsione di competenza <i>di cui già impegnato</i> <i>di cui fondo pluriennale vincolato</i> previsione di cassa	0,00 0,00 0,00 0,00	0,00 0,00 0,00 0,00	0,00 0,00 0,00 0,00
Macroaggregato 110 Altre spese correnti	previsione di competenza <i>di cui già impegnato</i> <i>di cui fondo pluriennale vincolato</i> previsione di cassa	0,00 0,00 0,00 0,00	0,00 0,00 0,00 0,00	0,00 0,00 0,00 0,00
TOTALE MISSIONE 11 PROGRAMMA 1 TITOLO 1	previsione di competenza <i>di cui già impegnato</i> <i>di cui fondo pluriennale vincolato</i> previsione di cassa	3.788,84 0,00 0,00 7.744,79	3.788,84 0,00 0,00 0,00	3.788,84 0,00 0,00 0,00



Prospetto Missione Programma Titolo e Macroaggregato

COMUNE DI MARTELLAGO

SPESE

Esercizio: 2021

MISSIONE 11 PROGRAMMA 1 TITOLO 2				
MACROAGGREGATO		PREVISIONI ANNO 2021	PREVISIONI ANNO 2022	PREVISIONI ANNO 2023
Macroaggregato 201	previsione di competenza	0,00	0,00	0,00
Tributi in conto capitale a carico dell'ente	<i>di cui già impegnato</i>	<i>0,00</i>	<i>0,00</i>	<i>0,00</i>
	<i>di cui fondo pluriennale vincolato</i>	<i>0,00</i>	<i>0,00</i>	<i>0,00</i>
	previsione di cassa	0,00		
Macroaggregato 202	previsione di competenza	0,00	0,00	0,00
Investimenti fissi lordi e acquisto di terreni	<i>di cui già impegnato</i>	<i>0,00</i>	<i>0,00</i>	<i>0,00</i>
	<i>di cui fondo pluriennale vincolato</i>	<i>0,00</i>	<i>0,00</i>	<i>0,00</i>
	previsione di cassa	0,00		
Macroaggregato 203	previsione di competenza	0,00	0,00	0,00
Contributi agli investimenti	<i>di cui già impegnato</i>	<i>0,00</i>	<i>0,00</i>	<i>0,00</i>
	<i>di cui fondo pluriennale vincolato</i>	<i>0,00</i>	<i>0,00</i>	<i>0,00</i>
	previsione di cassa	0,00		
Macroaggregato 204	previsione di competenza	0,00	0,00	0,00
Altri trasferimenti in conto capitale	<i>di cui già impegnato</i>	<i>0,00</i>	<i>0,00</i>	<i>0,00</i>
	<i>di cui fondo pluriennale vincolato</i>	<i>0,00</i>	<i>0,00</i>	<i>0,00</i>
	previsione di cassa	0,00		
Macroaggregato 205	previsione di competenza	0,00	0,00	0,00
Altre spese in conto capitale	<i>di cui già impegnato</i>	<i>0,00</i>	<i>0,00</i>	<i>0,00</i>
	<i>di cui fondo pluriennale vincolato</i>	<i>0,00</i>	<i>0,00</i>	<i>0,00</i>
	previsione di cassa	0,00		
TOTALE MISSIONE 11 PROGRAMMA 1 TITOLO 2	previsione di competenza	0,00	0,00	0,00
	<i>di cui già impegnato</i>	<i>0,00</i>	<i>0,00</i>	<i>0,00</i>
	<i>di cui fondo pluriennale vincolato</i>	<i>0,00</i>	<i>0,00</i>	<i>0,00</i>
	previsione di cassa	0,00		



Prospetto Missione Programma Titolo e Macroaggregato

COMUNE DI MARTELLAGO

SPESE

Esercizio: 2021

MISSIONE 11 PROGRAMMA 1 TITOLO 3				
MACROAGGREGATO		PREVISIONI ANNO 2021	PREVISIONI ANNO 2022	PREVISIONI ANNO 2023
Macroaggregato 301	previsione di competenza	0,00	0,00	0,00
Acquisizioni di attività finanziarie	<i>di cui già impegnato</i>	<i>0,00</i>	<i>0,00</i>	<i>0,00</i>
	<i>di cui fondo pluriennale vincolato</i>	<i>0,00</i>	<i>0,00</i>	<i>0,00</i>
	previsione di cassa	0,00		
Macroaggregato 302	previsione di competenza	0,00	0,00	0,00
Concessione crediti di breve termine	<i>di cui già impegnato</i>	<i>0,00</i>	<i>0,00</i>	<i>0,00</i>
	<i>di cui fondo pluriennale vincolato</i>	<i>0,00</i>	<i>0,00</i>	<i>0,00</i>
	previsione di cassa	0,00		
Macroaggregato 303	previsione di competenza	0,00	0,00	0,00
Concessione crediti di medio-lungo termine	<i>di cui già impegnato</i>	<i>0,00</i>	<i>0,00</i>	<i>0,00</i>
	<i>di cui fondo pluriennale vincolato</i>	<i>0,00</i>	<i>0,00</i>	<i>0,00</i>
	previsione di cassa	0,00		
Macroaggregato 304	previsione di competenza	0,00	0,00	0,00
Altre spese per incremento di attività finanziarie	<i>di cui già impegnato</i>	<i>0,00</i>	<i>0,00</i>	<i>0,00</i>
	<i>di cui fondo pluriennale vincolato</i>	<i>0,00</i>	<i>0,00</i>	<i>0,00</i>
	previsione di cassa	0,00		
TOTALE MISSIONE 11 PROGRAMMA 1 TITOLO 3	previsione di competenza	0,00	0,00	0,00
	<i>di cui già impegnato</i>	<i>0,00</i>	<i>0,00</i>	<i>0,00</i>
	<i>di cui fondo pluriennale vincolato</i>	<i>0,00</i>	<i>0,00</i>	<i>0,00</i>
	previsione di cassa	0,00		



Prospetto Missione Programma Titolo e Macroaggregato

COMUNE DI MARTELLAGO

SPESE

Esercizio: 2021

MISSIONE 11 PROGRAMMA 2 TITOLO 1				
MACROAGGREGATO		PREVISIONI ANNO 2021	PREVISIONI ANNO 2022	PREVISIONI ANNO 2023
Macroaggregato 101 Redditi da lavoro dipendente	previsione di competenza <i>di cui già impegnato</i> <i>di cui fondo pluriennale vincolato</i> previsione di cassa	0,00 0,00 0,00 0,00	0,00 0,00 0,00 0,00	0,00 0,00 0,00 0,00
Macroaggregato 102 Imposte e tasse a carico dell'ente	previsione di competenza <i>di cui già impegnato</i> <i>di cui fondo pluriennale vincolato</i> previsione di cassa	0,00 0,00 0,00 0,00	0,00 0,00 0,00 0,00	0,00 0,00 0,00 0,00
Macroaggregato 103 Acquisto di beni e servizi	previsione di competenza <i>di cui già impegnato</i> <i>di cui fondo pluriennale vincolato</i> previsione di cassa	0,00 0,00 0,00 0,00	0,00 0,00 0,00 0,00	0,00 0,00 0,00 0,00
Macroaggregato 104 Trasferimenti correnti	previsione di competenza <i>di cui già impegnato</i> <i>di cui fondo pluriennale vincolato</i> previsione di cassa	0,00 0,00 0,00 0,00	0,00 0,00 0,00 0,00	0,00 0,00 0,00 0,00
Macroaggregato 105 Trasferimenti di tributi (solo per le Regioni)	previsione di competenza <i>di cui già impegnato</i> <i>di cui fondo pluriennale vincolato</i> previsione di cassa	0,00 0,00 0,00 0,00	0,00 0,00 0,00 0,00	0,00 0,00 0,00 0,00
Macroaggregato 106 Fondi perequativi (solo per le Regioni)	previsione di competenza <i>di cui già impegnato</i> <i>di cui fondo pluriennale vincolato</i> previsione di cassa	0,00 0,00 0,00 0,00	0,00 0,00 0,00 0,00	0,00 0,00 0,00 0,00
Macroaggregato 107 Interessi passivi	previsione di competenza <i>di cui già impegnato</i> <i>di cui fondo pluriennale vincolato</i> previsione di cassa	0,00 0,00 0,00 0,00	0,00 0,00 0,00 0,00	0,00 0,00 0,00 0,00
Macroaggregato 108 Altre spese per redditi da capitale	previsione di competenza <i>di cui già impegnato</i> <i>di cui fondo pluriennale vincolato</i> previsione di cassa	0,00 0,00 0,00 0,00	0,00 0,00 0,00 0,00	0,00 0,00 0,00 0,00
Macroaggregato 109 Rimborsi e poste correttive delle entrate	previsione di competenza <i>di cui già impegnato</i> <i>di cui fondo pluriennale vincolato</i> previsione di cassa	0,00 0,00 0,00 0,00	0,00 0,00 0,00 0,00	0,00 0,00 0,00 0,00
Macroaggregato 110 Altre spese correnti	previsione di competenza <i>di cui già impegnato</i> <i>di cui fondo pluriennale vincolato</i> previsione di cassa	0,00 0,00 0,00 0,00	0,00 0,00 0,00 0,00	0,00 0,00 0,00 0,00
TOTALE MISSIONE 11 PROGRAMMA 2 TITOLO 1	previsione di competenza <i>di cui già impegnato</i> <i>di cui fondo pluriennale vincolato</i> previsione di cassa	0,00 0,00 0,00 0,00	0,00 0,00 0,00 0,00	0,00 0,00 0,00 0,00



Prospetto Missione Programma Titolo e Macroaggregato

COMUNE DI MARTELLAGO

SPESE

Esercizio: 2021

MISSIONE 11 PROGRAMMA 2 TITOLO 2				
MACROAGGREGATO		PREVISIONI ANNO 2021	PREVISIONI ANNO 2022	PREVISIONI ANNO 2023
Macroaggregato 201	previsione di competenza	0,00	0,00	0,00
Tributi in conto capitale a carico dell'ente	<i>di cui già impegnato</i>	<i>0,00</i>	<i>0,00</i>	<i>0,00</i>
	<i>di cui fondo pluriennale vincolato</i>	<i>0,00</i>	<i>0,00</i>	<i>0,00</i>
	previsione di cassa	0,00		
Macroaggregato 202	previsione di competenza	0,00	0,00	0,00
Investimenti fissi lordi e acquisto di terreni	<i>di cui già impegnato</i>	<i>0,00</i>	<i>0,00</i>	<i>0,00</i>
	<i>di cui fondo pluriennale vincolato</i>	<i>0,00</i>	<i>0,00</i>	<i>0,00</i>
	previsione di cassa	0,00		
Macroaggregato 203	previsione di competenza	0,00	0,00	0,00
Contributi agli investimenti	<i>di cui già impegnato</i>	<i>0,00</i>	<i>0,00</i>	<i>0,00</i>
	<i>di cui fondo pluriennale vincolato</i>	<i>0,00</i>	<i>0,00</i>	<i>0,00</i>
	previsione di cassa	0,00		
Macroaggregato 204	previsione di competenza	0,00	0,00	0,00
Altri trasferimenti in conto capitale	<i>di cui già impegnato</i>	<i>0,00</i>	<i>0,00</i>	<i>0,00</i>
	<i>di cui fondo pluriennale vincolato</i>	<i>0,00</i>	<i>0,00</i>	<i>0,00</i>
	previsione di cassa	0,00		
Macroaggregato 205	previsione di competenza	0,00	0,00	0,00
Altre spese in conto capitale	<i>di cui già impegnato</i>	<i>0,00</i>	<i>0,00</i>	<i>0,00</i>
	<i>di cui fondo pluriennale vincolato</i>	<i>0,00</i>	<i>0,00</i>	<i>0,00</i>
	previsione di cassa	0,00		
TOTALE MISSIONE 11 PROGRAMMA 2 TITOLO 2	previsione di competenza	0,00	0,00	0,00
	<i>di cui già impegnato</i>	<i>0,00</i>	<i>0,00</i>	<i>0,00</i>
	<i>di cui fondo pluriennale vincolato</i>	<i>0,00</i>	<i>0,00</i>	<i>0,00</i>
	previsione di cassa	0,00		



Prospetto Missione Programma Titolo e Macroaggregato

COMUNE DI MARTELLAGO

SPESE

Esercizio: 2021

MISSIONE 11 PROGRAMMA 2 TITOLO 3				
MACROAGGREGATO		PREVISIONI ANNO 2021	PREVISIONI ANNO 2022	PREVISIONI ANNO 2023
Macroaggregato 301	previsione di competenza	0,00	0,00	0,00
Acquisizioni di attività finanziarie	<i>di cui già impegnato</i>	<i>0,00</i>	<i>0,00</i>	<i>0,00</i>
	<i>di cui fondo pluriennale vincolato</i>	<i>0,00</i>	<i>0,00</i>	<i>0,00</i>
	previsione di cassa	0,00		
Macroaggregato 302	previsione di competenza	0,00	0,00	0,00
Concessione crediti di breve termine	<i>di cui già impegnato</i>	<i>0,00</i>	<i>0,00</i>	<i>0,00</i>
	<i>di cui fondo pluriennale vincolato</i>	<i>0,00</i>	<i>0,00</i>	<i>0,00</i>
	previsione di cassa	0,00		
Macroaggregato 303	previsione di competenza	0,00	0,00	0,00
Concessione crediti di medio-lungo termine	<i>di cui già impegnato</i>	<i>0,00</i>	<i>0,00</i>	<i>0,00</i>
	<i>di cui fondo pluriennale vincolato</i>	<i>0,00</i>	<i>0,00</i>	<i>0,00</i>
	previsione di cassa	0,00		
Macroaggregato 304	previsione di competenza	0,00	0,00	0,00
Altre spese per incremento di attività finanziarie	<i>di cui già impegnato</i>	<i>0,00</i>	<i>0,00</i>	<i>0,00</i>
	<i>di cui fondo pluriennale vincolato</i>	<i>0,00</i>	<i>0,00</i>	<i>0,00</i>
	previsione di cassa	0,00		
TOTALE MISSIONE 11 PROGRAMMA 2 TITOLO 3	previsione di competenza	0,00	0,00	0,00
	<i>di cui già impegnato</i>	<i>0,00</i>	<i>0,00</i>	<i>0,00</i>
	<i>di cui fondo pluriennale vincolato</i>	<i>0,00</i>	<i>0,00</i>	<i>0,00</i>
	previsione di cassa	0,00		



Prospetto Missione Programma Titolo e Macroaggregato

COMUNE DI MARTELLAGO

SPESE

Esercizio: 2021

MISSIONE 11 PROGRAMMA 3 TITOLO 1				
MACROAGGREGATO		PREVISIONI ANNO 2021	PREVISIONI ANNO 2022	PREVISIONI ANNO 2023
Macroaggregato 101 Redditi da lavoro dipendente	previsione di competenza <i>di cui già impegnato</i> <i>di cui fondo pluriennale vincolato</i> previsione di cassa	0,00 0,00 0,00 0,00	0,00 0,00 0,00 0,00	0,00 0,00 0,00 0,00
Macroaggregato 102 Imposte e tasse a carico dell'ente	previsione di competenza <i>di cui già impegnato</i> <i>di cui fondo pluriennale vincolato</i> previsione di cassa	0,00 0,00 0,00 0,00	0,00 0,00 0,00 0,00	0,00 0,00 0,00 0,00
Macroaggregato 103 Acquisto di beni e servizi	previsione di competenza <i>di cui già impegnato</i> <i>di cui fondo pluriennale vincolato</i> previsione di cassa	0,00 0,00 0,00 0,00	0,00 0,00 0,00 0,00	0,00 0,00 0,00 0,00
Macroaggregato 104 Trasferimenti correnti	previsione di competenza <i>di cui già impegnato</i> <i>di cui fondo pluriennale vincolato</i> previsione di cassa	0,00 0,00 0,00 0,00	0,00 0,00 0,00 0,00	0,00 0,00 0,00 0,00
Macroaggregato 105 Trasferimenti di tributi (solo per le Regioni)	previsione di competenza <i>di cui già impegnato</i> <i>di cui fondo pluriennale vincolato</i> previsione di cassa	0,00 0,00 0,00 0,00	0,00 0,00 0,00 0,00	0,00 0,00 0,00 0,00
Macroaggregato 106 Fondi perequativi (solo per le Regioni)	previsione di competenza <i>di cui già impegnato</i> <i>di cui fondo pluriennale vincolato</i> previsione di cassa	0,00 0,00 0,00 0,00	0,00 0,00 0,00 0,00	0,00 0,00 0,00 0,00
Macroaggregato 107 Interessi passivi	previsione di competenza <i>di cui già impegnato</i> <i>di cui fondo pluriennale vincolato</i> previsione di cassa	0,00 0,00 0,00 0,00	0,00 0,00 0,00 0,00	0,00 0,00 0,00 0,00
Macroaggregato 108 Altre spese per redditi da capitale	previsione di competenza <i>di cui già impegnato</i> <i>di cui fondo pluriennale vincolato</i> previsione di cassa	0,00 0,00 0,00 0,00	0,00 0,00 0,00 0,00	0,00 0,00 0,00 0,00
Macroaggregato 109 Rimborsi e poste correttive delle entrate	previsione di competenza <i>di cui già impegnato</i> <i>di cui fondo pluriennale vincolato</i> previsione di cassa	0,00 0,00 0,00 0,00	0,00 0,00 0,00 0,00	0,00 0,00 0,00 0,00
Macroaggregato 110 Altre spese correnti	previsione di competenza <i>di cui già impegnato</i> <i>di cui fondo pluriennale vincolato</i> previsione di cassa	0,00 0,00 0,00 0,00	0,00 0,00 0,00 0,00	0,00 0,00 0,00 0,00
TOTALE MISSIONE 11 PROGRAMMA 3 TITOLO 1	previsione di competenza <i>di cui già impegnato</i> <i>di cui fondo pluriennale vincolato</i> previsione di cassa	0,00 0,00 0,00 0,00	0,00 0,00 0,00 0,00	0,00 0,00 0,00 0,00



Prospetto Missione Programma Titolo e Macroaggregato

COMUNE DI MARTELLAGO

SPESE

Esercizio: 2021

MISSIONE 11 PROGRAMMA 3 TITOLO 2				
MACROAGGREGATO		PREVISIONI ANNO 2021	PREVISIONI ANNO 2022	PREVISIONI ANNO 2023
Macroaggregato 201	previsione di competenza	0,00	0,00	0,00
Tributi in conto capitale a carico dell'ente	<i>di cui già impegnato</i>	<i>0,00</i>	<i>0,00</i>	<i>0,00</i>
	<i>di cui fondo pluriennale vincolato</i>	<i>0,00</i>	<i>0,00</i>	<i>0,00</i>
	previsione di cassa	0,00		
Macroaggregato 202	previsione di competenza	0,00	0,00	0,00
Investimenti fissi lordi e acquisto di terreni	<i>di cui già impegnato</i>	<i>0,00</i>	<i>0,00</i>	<i>0,00</i>
	<i>di cui fondo pluriennale vincolato</i>	<i>0,00</i>	<i>0,00</i>	<i>0,00</i>
	previsione di cassa	0,00		
Macroaggregato 203	previsione di competenza	0,00	0,00	0,00
Contributi agli investimenti	<i>di cui già impegnato</i>	<i>0,00</i>	<i>0,00</i>	<i>0,00</i>
	<i>di cui fondo pluriennale vincolato</i>	<i>0,00</i>	<i>0,00</i>	<i>0,00</i>
	previsione di cassa	0,00		
Macroaggregato 204	previsione di competenza	0,00	0,00	0,00
Altri trasferimenti in conto capitale	<i>di cui già impegnato</i>	<i>0,00</i>	<i>0,00</i>	<i>0,00</i>
	<i>di cui fondo pluriennale vincolato</i>	<i>0,00</i>	<i>0,00</i>	<i>0,00</i>
	previsione di cassa	0,00		
Macroaggregato 205	previsione di competenza	0,00	0,00	0,00
Altre spese in conto capitale	<i>di cui già impegnato</i>	<i>0,00</i>	<i>0,00</i>	<i>0,00</i>
	<i>di cui fondo pluriennale vincolato</i>	<i>0,00</i>	<i>0,00</i>	<i>0,00</i>
	previsione di cassa	0,00		
TOTALE MISSIONE 11 PROGRAMMA 3 TITOLO 2	previsione di competenza	0,00	0,00	0,00
	<i>di cui già impegnato</i>	<i>0,00</i>	<i>0,00</i>	<i>0,00</i>
	<i>di cui fondo pluriennale vincolato</i>	<i>0,00</i>	<i>0,00</i>	<i>0,00</i>
	previsione di cassa	0,00		



Prospetto Missione Programma Titolo e Macroaggregato

COMUNE DI MARTELLAGO

SPESE

Esercizio: 2021

MISSIONE 11 PROGRAMMA 3 TITOLO 3				
MACROAGGREGATO		PREVISIONI ANNO 2021	PREVISIONI ANNO 2022	PREVISIONI ANNO 2023
Macroaggregato 301	previsione di competenza	0,00	0,00	0,00
Acquisizioni di attività finanziarie	<i>di cui già impegnato</i>	<i>0,00</i>	<i>0,00</i>	<i>0,00</i>
	<i>di cui fondo pluriennale vincolato</i>	<i>0,00</i>	<i>0,00</i>	<i>0,00</i>
	previsione di cassa	0,00		
Macroaggregato 302	previsione di competenza	0,00	0,00	0,00
Concessione crediti di breve termine	<i>di cui già impegnato</i>	<i>0,00</i>	<i>0,00</i>	<i>0,00</i>
	<i>di cui fondo pluriennale vincolato</i>	<i>0,00</i>	<i>0,00</i>	<i>0,00</i>
	previsione di cassa	0,00		
Macroaggregato 303	previsione di competenza	0,00	0,00	0,00
Concessione crediti di medio-lungo termine	<i>di cui già impegnato</i>	<i>0,00</i>	<i>0,00</i>	<i>0,00</i>
	<i>di cui fondo pluriennale vincolato</i>	<i>0,00</i>	<i>0,00</i>	<i>0,00</i>
	previsione di cassa	0,00		
Macroaggregato 304	previsione di competenza	0,00	0,00	0,00
Altre spese per incremento di attività finanziarie	<i>di cui già impegnato</i>	<i>0,00</i>	<i>0,00</i>	<i>0,00</i>
	<i>di cui fondo pluriennale vincolato</i>	<i>0,00</i>	<i>0,00</i>	<i>0,00</i>
	previsione di cassa	0,00		
TOTALE MISSIONE 11 PROGRAMMA 3 TITOLO 3	previsione di competenza	0,00	0,00	0,00
	<i>di cui già impegnato</i>	<i>0,00</i>	<i>0,00</i>	<i>0,00</i>
	<i>di cui fondo pluriennale vincolato</i>	<i>0,00</i>	<i>0,00</i>	<i>0,00</i>
	previsione di cassa	0,00		



Prospetto Missione Programma Titolo e Macroaggregato

COMUNE DI MARTELLAGO

SPESE

Esercizio: 2021

MISSIONE 12 PROGRAMMA 1 TITOLO 1				
MACROAGGREGATO		PREVISIONI ANNO 2021	PREVISIONI ANNO 2022	PREVISIONI ANNO 2023
Macroaggregato 101 Redditi da lavoro dipendente	previsione di competenza <i>di cui già impegnato</i> <i>di cui fondo pluriennale vincolato</i> previsione di cassa	0,00 0,00 0,00 0,00	0,00 0,00 0,00 0,00	0,00 0,00 0,00 0,00
Macroaggregato 102 Imposte e tasse a carico dell'ente	previsione di competenza <i>di cui già impegnato</i> <i>di cui fondo pluriennale vincolato</i> previsione di cassa	0,00 0,00 0,00 0,00	0,00 0,00 0,00 0,00	0,00 0,00 0,00 0,00
Macroaggregato 103 Acquisto di beni e servizi	previsione di competenza <i>di cui già impegnato</i> <i>di cui fondo pluriennale vincolato</i> previsione di cassa	185.000,00 0,00 0,00 343.048,47	185.000,00 0,00 0,00 0,00	185.000,00 0,00 0,00 0,00
Macroaggregato 104 Trasferimenti correnti	previsione di competenza <i>di cui già impegnato</i> <i>di cui fondo pluriennale vincolato</i> previsione di cassa	43.500,00 0,00 0,00 88.574,49	43.500,00 0,00 0,00 0,00	43.500,00 0,00 0,00 0,00
Macroaggregato 105 Trasferimenti di tributi (solo per le Regioni)	previsione di competenza <i>di cui già impegnato</i> <i>di cui fondo pluriennale vincolato</i> previsione di cassa	0,00 0,00 0,00 0,00	0,00 0,00 0,00 0,00	0,00 0,00 0,00 0,00
Macroaggregato 106 Fondi perequativi (solo per le Regioni)	previsione di competenza <i>di cui già impegnato</i> <i>di cui fondo pluriennale vincolato</i> previsione di cassa	0,00 0,00 0,00 0,00	0,00 0,00 0,00 0,00	0,00 0,00 0,00 0,00
Macroaggregato 107 Interessi passivi	previsione di competenza <i>di cui già impegnato</i> <i>di cui fondo pluriennale vincolato</i> previsione di cassa	0,00 0,00 0,00 0,00	0,00 0,00 0,00 0,00	0,00 0,00 0,00 0,00
Macroaggregato 108 Altre spese per redditi da capitale	previsione di competenza <i>di cui già impegnato</i> <i>di cui fondo pluriennale vincolato</i> previsione di cassa	0,00 0,00 0,00 0,00	0,00 0,00 0,00 0,00	0,00 0,00 0,00 0,00
Macroaggregato 109 Rimborsi e poste correttive delle entrate	previsione di competenza <i>di cui già impegnato</i> <i>di cui fondo pluriennale vincolato</i> previsione di cassa	0,00 0,00 0,00 0,00	0,00 0,00 0,00 0,00	0,00 0,00 0,00 0,00
Macroaggregato 110 Altre spese correnti	previsione di competenza <i>di cui già impegnato</i> <i>di cui fondo pluriennale vincolato</i> previsione di cassa	0,00 0,00 0,00 0,00	0,00 0,00 0,00 0,00	0,00 0,00 0,00 0,00
TOTALE MISSIONE 12 PROGRAMMA 1 TITOLO 1	previsione di competenza <i>di cui già impegnato</i> <i>di cui fondo pluriennale vincolato</i> previsione di cassa	228.500,00 0,00 0,00 431.622,96	228.500,00 0,00 0,00 0,00	228.500,00 0,00 0,00 0,00



Prospetto Missione Programma Titolo e Macroaggregato

COMUNE DI MARTELLAGO

SPESE

Esercizio: 2021

MISSIONE 12 PROGRAMMA 1 TITOLO 2				
MACROAGGREGATO		PREVISIONI ANNO 2021	PREVISIONI ANNO 2022	PREVISIONI ANNO 2023
Macroaggregato 201	previsione di competenza	0,00	0,00	0,00
Tributi in conto capitale a carico dell'ente	<i>di cui già impegnato</i>	<i>0,00</i>	<i>0,00</i>	<i>0,00</i>
	<i>di cui fondo pluriennale vincolato</i>	<i>0,00</i>	<i>0,00</i>	<i>0,00</i>
	previsione di cassa	0,00		
Macroaggregato 202	previsione di competenza	0,00	0,00	0,00
Investimenti fissi lordi e acquisto di terreni	<i>di cui già impegnato</i>	<i>0,00</i>	<i>0,00</i>	<i>0,00</i>
	<i>di cui fondo pluriennale vincolato</i>	<i>0,00</i>	<i>0,00</i>	<i>0,00</i>
	previsione di cassa	0,00		
Macroaggregato 203	previsione di competenza	0,00	0,00	0,00
Contributi agli investimenti	<i>di cui già impegnato</i>	<i>0,00</i>	<i>0,00</i>	<i>0,00</i>
	<i>di cui fondo pluriennale vincolato</i>	<i>0,00</i>	<i>0,00</i>	<i>0,00</i>
	previsione di cassa	0,00		
Macroaggregato 204	previsione di competenza	0,00	0,00	0,00
Altri trasferimenti in conto capitale	<i>di cui già impegnato</i>	<i>0,00</i>	<i>0,00</i>	<i>0,00</i>
	<i>di cui fondo pluriennale vincolato</i>	<i>0,00</i>	<i>0,00</i>	<i>0,00</i>
	previsione di cassa	0,00		
Macroaggregato 205	previsione di competenza	0,00	0,00	0,00
Altre spese in conto capitale	<i>di cui già impegnato</i>	<i>0,00</i>	<i>0,00</i>	<i>0,00</i>
	<i>di cui fondo pluriennale vincolato</i>	<i>0,00</i>	<i>0,00</i>	<i>0,00</i>
	previsione di cassa	0,00		
TOTALE MISSIONE 12 PROGRAMMA 1 TITOLO 2	previsione di competenza	0,00	0,00	0,00
	<i>di cui già impegnato</i>	<i>0,00</i>	<i>0,00</i>	<i>0,00</i>
	<i>di cui fondo pluriennale vincolato</i>	<i>0,00</i>	<i>0,00</i>	<i>0,00</i>
	previsione di cassa	0,00		



Prospetto Missione Programma Titolo e Macroaggregato

COMUNE DI MARTELLAGO

SPESE

Esercizio: 2021

MISSIONE 12 PROGRAMMA 1 TITOLO 3				
MACROAGGREGATO		PREVISIONI ANNO 2021	PREVISIONI ANNO 2022	PREVISIONI ANNO 2023
Macroaggregato 301	previsione di competenza	0,00	0,00	0,00
Acquisizioni di attività finanziarie	<i>di cui già impegnato</i>	<i>0,00</i>	<i>0,00</i>	<i>0,00</i>
	<i>di cui fondo pluriennale vincolato</i>	<i>0,00</i>	<i>0,00</i>	<i>0,00</i>
	previsione di cassa	0,00		
Macroaggregato 302	previsione di competenza	0,00	0,00	0,00
Concessione crediti di breve termine	<i>di cui già impegnato</i>	<i>0,00</i>	<i>0,00</i>	<i>0,00</i>
	<i>di cui fondo pluriennale vincolato</i>	<i>0,00</i>	<i>0,00</i>	<i>0,00</i>
	previsione di cassa	0,00		
Macroaggregato 303	previsione di competenza	0,00	0,00	0,00
Concessione crediti di medio-lungo termine	<i>di cui già impegnato</i>	<i>0,00</i>	<i>0,00</i>	<i>0,00</i>
	<i>di cui fondo pluriennale vincolato</i>	<i>0,00</i>	<i>0,00</i>	<i>0,00</i>
	previsione di cassa	0,00		
Macroaggregato 304	previsione di competenza	0,00	0,00	0,00
Altre spese per incremento di attività finanziarie	<i>di cui già impegnato</i>	<i>0,00</i>	<i>0,00</i>	<i>0,00</i>
	<i>di cui fondo pluriennale vincolato</i>	<i>0,00</i>	<i>0,00</i>	<i>0,00</i>
	previsione di cassa	0,00		
TOTALE MISSIONE 12 PROGRAMMA 1 TITOLO 3	previsione di competenza	0,00	0,00	0,00
	<i>di cui già impegnato</i>	<i>0,00</i>	<i>0,00</i>	<i>0,00</i>
	<i>di cui fondo pluriennale vincolato</i>	<i>0,00</i>	<i>0,00</i>	<i>0,00</i>
	previsione di cassa	0,00		



Prospetto Missione Programma Titolo e Macroaggregato

COMUNE DI MARTELLAGO

SPESE

Esercizio: 2021

MISSIONE 12 PROGRAMMA 2 TITOLO 1				
MACROAGGREGATO		PREVISIONI ANNO 2021	PREVISIONI ANNO 2022	PREVISIONI ANNO 2023
Macroaggregato 101 Redditi da lavoro dipendente	previsione di competenza <i>di cui già impegnato</i> <i>di cui fondo pluriennale vincolato</i> previsione di cassa	0,00 0,00 0,00 0,00	0,00 0,00 0,00 0,00	0,00 0,00 0,00 0,00
Macroaggregato 102 Imposte e tasse a carico dell'ente	previsione di competenza <i>di cui già impegnato</i> <i>di cui fondo pluriennale vincolato</i> previsione di cassa	0,00 0,00 0,00 0,00	0,00 0,00 0,00 0,00	0,00 0,00 0,00 0,00
Macroaggregato 103 Acquisto di beni e servizi	previsione di competenza <i>di cui già impegnato</i> <i>di cui fondo pluriennale vincolato</i> previsione di cassa	0,00 0,00 0,00 0,00	0,00 0,00 0,00 0,00	0,00 0,00 0,00 0,00
Macroaggregato 104 Trasferimenti correnti	previsione di competenza <i>di cui già impegnato</i> <i>di cui fondo pluriennale vincolato</i> previsione di cassa	390.659,00 0,00 0,00 446.542,72	390.659,00 0,00 0,00 0,00	390.659,00 0,00 0,00 0,00
Macroaggregato 105 Trasferimenti di tributi (solo per le Regioni)	previsione di competenza <i>di cui già impegnato</i> <i>di cui fondo pluriennale vincolato</i> previsione di cassa	0,00 0,00 0,00 0,00	0,00 0,00 0,00 0,00	0,00 0,00 0,00 0,00
Macroaggregato 106 Fondi perequativi (solo per le Regioni)	previsione di competenza <i>di cui già impegnato</i> <i>di cui fondo pluriennale vincolato</i> previsione di cassa	0,00 0,00 0,00 0,00	0,00 0,00 0,00 0,00	0,00 0,00 0,00 0,00
Macroaggregato 107 Interessi passivi	previsione di competenza <i>di cui già impegnato</i> <i>di cui fondo pluriennale vincolato</i> previsione di cassa	0,00 0,00 0,00 0,00	0,00 0,00 0,00 0,00	0,00 0,00 0,00 0,00
Macroaggregato 108 Altre spese per redditi da capitale	previsione di competenza <i>di cui già impegnato</i> <i>di cui fondo pluriennale vincolato</i> previsione di cassa	0,00 0,00 0,00 0,00	0,00 0,00 0,00 0,00	0,00 0,00 0,00 0,00
Macroaggregato 109 Rimborsi e poste correttive delle entrate	previsione di competenza <i>di cui già impegnato</i> <i>di cui fondo pluriennale vincolato</i> previsione di cassa	0,00 0,00 0,00 0,00	0,00 0,00 0,00 0,00	0,00 0,00 0,00 0,00
Macroaggregato 110 Altre spese correnti	previsione di competenza <i>di cui già impegnato</i> <i>di cui fondo pluriennale vincolato</i> previsione di cassa	0,00 0,00 0,00 0,00	0,00 0,00 0,00 0,00	0,00 0,00 0,00 0,00
TOTALE MISSIONE 12 PROGRAMMA 2 TITOLO 1	previsione di competenza <i>di cui già impegnato</i> <i>di cui fondo pluriennale vincolato</i> previsione di cassa	390.659,00 0,00 0,00 446.542,72	390.659,00 0,00 0,00 0,00	390.659,00 0,00 0,00 0,00



Prospetto Missione Programma Titolo e Macroaggregato

COMUNE DI MARTELLAGO

SPESE

Esercizio: 2021

MISSIONE 12 PROGRAMMA 2 TITOLO 2				
MACROAGGREGATO		PREVISIONI ANNO 2021	PREVISIONI ANNO 2022	PREVISIONI ANNO 2023
Macroaggregato 201	previsione di competenza	0,00	0,00	0,00
Tributi in conto capitale a carico dell'ente	<i>di cui già impegnato</i>	<i>0,00</i>	<i>0,00</i>	<i>0,00</i>
	<i>di cui fondo pluriennale vincolato</i>	<i>0,00</i>	<i>0,00</i>	<i>0,00</i>
	previsione di cassa	0,00		
Macroaggregato 202	previsione di competenza	0,00	0,00	0,00
Investimenti fissi lordi e acquisto di terreni	<i>di cui già impegnato</i>	<i>0,00</i>	<i>0,00</i>	<i>0,00</i>
	<i>di cui fondo pluriennale vincolato</i>	<i>0,00</i>	<i>0,00</i>	<i>0,00</i>
	previsione di cassa	0,00		
Macroaggregato 203	previsione di competenza	0,00	0,00	0,00
Contributi agli investimenti	<i>di cui già impegnato</i>	<i>0,00</i>	<i>0,00</i>	<i>0,00</i>
	<i>di cui fondo pluriennale vincolato</i>	<i>0,00</i>	<i>0,00</i>	<i>0,00</i>
	previsione di cassa	0,00		
Macroaggregato 204	previsione di competenza	0,00	0,00	0,00
Altri trasferimenti in conto capitale	<i>di cui già impegnato</i>	<i>0,00</i>	<i>0,00</i>	<i>0,00</i>
	<i>di cui fondo pluriennale vincolato</i>	<i>0,00</i>	<i>0,00</i>	<i>0,00</i>
	previsione di cassa	0,00		
Macroaggregato 205	previsione di competenza	0,00	0,00	0,00
Altre spese in conto capitale	<i>di cui già impegnato</i>	<i>0,00</i>	<i>0,00</i>	<i>0,00</i>
	<i>di cui fondo pluriennale vincolato</i>	<i>0,00</i>	<i>0,00</i>	<i>0,00</i>
	previsione di cassa	0,00		
TOTALE MISSIONE 12 PROGRAMMA 2 TITOLO 2	previsione di competenza	0,00	0,00	0,00
	<i>di cui già impegnato</i>	<i>0,00</i>	<i>0,00</i>	<i>0,00</i>
	<i>di cui fondo pluriennale vincolato</i>	<i>0,00</i>	<i>0,00</i>	<i>0,00</i>
	previsione di cassa	0,00		



Prospetto Missione Programma Titolo e Macroaggregato

COMUNE DI MARTELLAGO

SPESE

Esercizio: 2021

MISSIONE 12 PROGRAMMA 2 TITOLO 3				
MACROAGGREGATO		PREVISIONI ANNO 2021	PREVISIONI ANNO 2022	PREVISIONI ANNO 2023
Macroaggregato 301	previsione di competenza	0,00	0,00	0,00
Acquisizioni di attività finanziarie	<i>di cui già impegnato</i>	<i>0,00</i>	<i>0,00</i>	<i>0,00</i>
	<i>di cui fondo pluriennale vincolato</i>	<i>0,00</i>	<i>0,00</i>	<i>0,00</i>
	previsione di cassa	0,00		
Macroaggregato 302	previsione di competenza	0,00	0,00	0,00
Concessione crediti di breve termine	<i>di cui già impegnato</i>	<i>0,00</i>	<i>0,00</i>	<i>0,00</i>
	<i>di cui fondo pluriennale vincolato</i>	<i>0,00</i>	<i>0,00</i>	<i>0,00</i>
	previsione di cassa	0,00		
Macroaggregato 303	previsione di competenza	0,00	0,00	0,00
Concessione crediti di medio-lungo termine	<i>di cui già impegnato</i>	<i>0,00</i>	<i>0,00</i>	<i>0,00</i>
	<i>di cui fondo pluriennale vincolato</i>	<i>0,00</i>	<i>0,00</i>	<i>0,00</i>
	previsione di cassa	0,00		
Macroaggregato 304	previsione di competenza	0,00	0,00	0,00
Altre spese per incremento di attività finanziarie	<i>di cui già impegnato</i>	<i>0,00</i>	<i>0,00</i>	<i>0,00</i>
	<i>di cui fondo pluriennale vincolato</i>	<i>0,00</i>	<i>0,00</i>	<i>0,00</i>
	previsione di cassa	0,00		
TOTALE MISSIONE 12 PROGRAMMA 2 TITOLO 3	previsione di competenza	0,00	0,00	0,00
	<i>di cui già impegnato</i>	<i>0,00</i>	<i>0,00</i>	<i>0,00</i>
	<i>di cui fondo pluriennale vincolato</i>	<i>0,00</i>	<i>0,00</i>	<i>0,00</i>
	previsione di cassa	0,00		



Prospetto Missione Programma Titolo e Macroaggregato

COMUNE DI MARTELLAGO

SPESE

Esercizio: 2021

MISSIONE 12 PROGRAMMA 3 TITOLO 1				
MACROAGGREGATO		PREVISIONI ANNO 2021	PREVISIONI ANNO 2022	PREVISIONI ANNO 2023
Macroaggregato 101 Redditi da lavoro dipendente	previsione di competenza <i>di cui già impegnato</i> <i>di cui fondo pluriennale vincolato</i> previsione di cassa	0,00 0,00 0,00 0,00	0,00 0,00 0,00 0,00	0,00 0,00 0,00 0,00
Macroaggregato 102 Imposte e tasse a carico dell'ente	previsione di competenza <i>di cui già impegnato</i> <i>di cui fondo pluriennale vincolato</i> previsione di cassa	0,00 0,00 0,00 0,00	0,00 0,00 0,00 0,00	0,00 0,00 0,00 0,00
Macroaggregato 103 Acquisto di beni e servizi	previsione di competenza <i>di cui già impegnato</i> <i>di cui fondo pluriennale vincolato</i> previsione di cassa	0,00 0,00 0,00 0,00	0,00 0,00 0,00 0,00	0,00 0,00 0,00 0,00
Macroaggregato 104 Trasferimenti correnti	previsione di competenza <i>di cui già impegnato</i> <i>di cui fondo pluriennale vincolato</i> previsione di cassa	80.000,00 0,00 0,00 107.321,99	80.000,00 0,00 0,00 0,00	80.000,00 0,00 0,00 0,00
Macroaggregato 105 Trasferimenti di tributi (solo per le Regioni)	previsione di competenza <i>di cui già impegnato</i> <i>di cui fondo pluriennale vincolato</i> previsione di cassa	0,00 0,00 0,00 0,00	0,00 0,00 0,00 0,00	0,00 0,00 0,00 0,00
Macroaggregato 106 Fondi perequativi (solo per le Regioni)	previsione di competenza <i>di cui già impegnato</i> <i>di cui fondo pluriennale vincolato</i> previsione di cassa	0,00 0,00 0,00 0,00	0,00 0,00 0,00 0,00	0,00 0,00 0,00 0,00
Macroaggregato 107 Interessi passivi	previsione di competenza <i>di cui già impegnato</i> <i>di cui fondo pluriennale vincolato</i> previsione di cassa	0,00 0,00 0,00 0,00	0,00 0,00 0,00 0,00	0,00 0,00 0,00 0,00
Macroaggregato 108 Altre spese per redditi da capitale	previsione di competenza <i>di cui già impegnato</i> <i>di cui fondo pluriennale vincolato</i> previsione di cassa	0,00 0,00 0,00 0,00	0,00 0,00 0,00 0,00	0,00 0,00 0,00 0,00
Macroaggregato 109 Rimborsi e poste correttive delle entrate	previsione di competenza <i>di cui già impegnato</i> <i>di cui fondo pluriennale vincolato</i> previsione di cassa	0,00 0,00 0,00 0,00	0,00 0,00 0,00 0,00	0,00 0,00 0,00 0,00
Macroaggregato 110 Altre spese correnti	previsione di competenza <i>di cui già impegnato</i> <i>di cui fondo pluriennale vincolato</i> previsione di cassa	0,00 0,00 0,00 0,00	0,00 0,00 0,00 0,00	0,00 0,00 0,00 0,00
TOTALE MISSIONE 12 PROGRAMMA 3 TITOLO 1	previsione di competenza <i>di cui già impegnato</i> <i>di cui fondo pluriennale vincolato</i> previsione di cassa	80.000,00 0,00 0,00 107.321,99	80.000,00 0,00 0,00 0,00	80.000,00 0,00 0,00 0,00



Prospetto Missione Programma Titolo e Macroaggregato

COMUNE DI MARTELLAGO

SPESE

Esercizio: 2021

MISSIONE 12 PROGRAMMA 3 TITOLO 2				
MACROAGGREGATO		PREVISIONI ANNO 2021	PREVISIONI ANNO 2022	PREVISIONI ANNO 2023
Macroaggregato 201	previsione di competenza	0,00	0,00	0,00
Tributi in conto capitale a carico dell'ente	<i>di cui già impegnato</i>	<i>0,00</i>	<i>0,00</i>	<i>0,00</i>
	<i>di cui fondo pluriennale vincolato</i>	<i>0,00</i>	<i>0,00</i>	<i>0,00</i>
	previsione di cassa	0,00		
Macroaggregato 202	previsione di competenza	0,00	0,00	0,00
Investimenti fissi lordi e acquisto di terreni	<i>di cui già impegnato</i>	<i>0,00</i>	<i>0,00</i>	<i>0,00</i>
	<i>di cui fondo pluriennale vincolato</i>	<i>0,00</i>	<i>0,00</i>	<i>0,00</i>
	previsione di cassa	0,00		
Macroaggregato 203	previsione di competenza	0,00	0,00	0,00
Contributi agli investimenti	<i>di cui già impegnato</i>	<i>0,00</i>	<i>0,00</i>	<i>0,00</i>
	<i>di cui fondo pluriennale vincolato</i>	<i>0,00</i>	<i>0,00</i>	<i>0,00</i>
	previsione di cassa	0,00		
Macroaggregato 204	previsione di competenza	0,00	0,00	0,00
Altri trasferimenti in conto capitale	<i>di cui già impegnato</i>	<i>0,00</i>	<i>0,00</i>	<i>0,00</i>
	<i>di cui fondo pluriennale vincolato</i>	<i>0,00</i>	<i>0,00</i>	<i>0,00</i>
	previsione di cassa	0,00		
Macroaggregato 205	previsione di competenza	0,00	0,00	0,00
Altre spese in conto capitale	<i>di cui già impegnato</i>	<i>0,00</i>	<i>0,00</i>	<i>0,00</i>
	<i>di cui fondo pluriennale vincolato</i>	<i>0,00</i>	<i>0,00</i>	<i>0,00</i>
	previsione di cassa	0,00		
TOTALE MISSIONE 12 PROGRAMMA 3 TITOLO 2	previsione di competenza	0,00	0,00	0,00
	<i>di cui già impegnato</i>	<i>0,00</i>	<i>0,00</i>	<i>0,00</i>
	<i>di cui fondo pluriennale vincolato</i>	<i>0,00</i>	<i>0,00</i>	<i>0,00</i>
	previsione di cassa	0,00		



Prospetto Missione Programma Titolo e Macroaggregato

COMUNE DI MARTELLAGO

SPESE

Esercizio: 2021

MISSIONE 12 PROGRAMMA 3 TITOLO 3				
MACROAGGREGATO		PREVISIONI ANNO 2021	PREVISIONI ANNO 2022	PREVISIONI ANNO 2023
Macroaggregato 301	previsione di competenza	0,00	0,00	0,00
Acquisizioni di attività finanziarie	<i>di cui già impegnato</i>	<i>0,00</i>	<i>0,00</i>	<i>0,00</i>
	<i>di cui fondo pluriennale vincolato</i>	<i>0,00</i>	<i>0,00</i>	<i>0,00</i>
	previsione di cassa	0,00		
Macroaggregato 302	previsione di competenza	0,00	0,00	0,00
Concessione crediti di breve termine	<i>di cui già impegnato</i>	<i>0,00</i>	<i>0,00</i>	<i>0,00</i>
	<i>di cui fondo pluriennale vincolato</i>	<i>0,00</i>	<i>0,00</i>	<i>0,00</i>
	previsione di cassa	0,00		
Macroaggregato 303	previsione di competenza	0,00	0,00	0,00
Concessione crediti di medio-lungo termine	<i>di cui già impegnato</i>	<i>0,00</i>	<i>0,00</i>	<i>0,00</i>
	<i>di cui fondo pluriennale vincolato</i>	<i>0,00</i>	<i>0,00</i>	<i>0,00</i>
	previsione di cassa	0,00		
Macroaggregato 304	previsione di competenza	0,00	0,00	0,00
Altre spese per incremento di attività finanziarie	<i>di cui già impegnato</i>	<i>0,00</i>	<i>0,00</i>	<i>0,00</i>
	<i>di cui fondo pluriennale vincolato</i>	<i>0,00</i>	<i>0,00</i>	<i>0,00</i>
	previsione di cassa	0,00		
TOTALE MISSIONE 12 PROGRAMMA 3 TITOLO 3	previsione di competenza	0,00	0,00	0,00
	<i>di cui già impegnato</i>	<i>0,00</i>	<i>0,00</i>	<i>0,00</i>
	<i>di cui fondo pluriennale vincolato</i>	<i>0,00</i>	<i>0,00</i>	<i>0,00</i>
	previsione di cassa	0,00		



Prospetto Missione Programma Titolo e Macroaggregato

COMUNE DI MARTELLAGO

SPESE

Esercizio: 2021

MISSIONE 12 PROGRAMMA 4 TITOLO 1				
MACROAGGREGATO		PREVISIONI ANNO 2021	PREVISIONI ANNO 2022	PREVISIONI ANNO 2023
Macroaggregato 101 Redditi da lavoro dipendente	previsione di competenza <i>di cui già impegnato</i> <i>di cui fondo pluriennale vincolato</i> previsione di cassa	0,00 0,00 0,00 0,00	0,00 0,00 0,00 0,00	0,00 0,00 0,00 0,00
Macroaggregato 102 Imposte e tasse a carico dell'ente	previsione di competenza <i>di cui già impegnato</i> <i>di cui fondo pluriennale vincolato</i> previsione di cassa	0,00 0,00 0,00 0,00	0,00 0,00 0,00 0,00	0,00 0,00 0,00 0,00
Macroaggregato 103 Acquisto di beni e servizi	previsione di competenza <i>di cui già impegnato</i> <i>di cui fondo pluriennale vincolato</i> previsione di cassa	248.300,00 0,00 0,00 428.443,32	248.300,00 0,00 0,00 0,00	248.300,00 0,00 0,00 0,00
Macroaggregato 104 Trasferimenti correnti	previsione di competenza <i>di cui già impegnato</i> <i>di cui fondo pluriennale vincolato</i> previsione di cassa	5.000,00 0,00 0,00 20.000,00	5.000,00 0,00 0,00 0,00	5.000,00 0,00 0,00 0,00
Macroaggregato 105 Trasferimenti di tributi (solo per le Regioni)	previsione di competenza <i>di cui già impegnato</i> <i>di cui fondo pluriennale vincolato</i> previsione di cassa	0,00 0,00 0,00 0,00	0,00 0,00 0,00 0,00	0,00 0,00 0,00 0,00
Macroaggregato 106 Fondi perequativi (solo per le Regioni)	previsione di competenza <i>di cui già impegnato</i> <i>di cui fondo pluriennale vincolato</i> previsione di cassa	0,00 0,00 0,00 0,00	0,00 0,00 0,00 0,00	0,00 0,00 0,00 0,00
Macroaggregato 107 Interessi passivi	previsione di competenza <i>di cui già impegnato</i> <i>di cui fondo pluriennale vincolato</i> previsione di cassa	0,00 0,00 0,00 0,00	0,00 0,00 0,00 0,00	0,00 0,00 0,00 0,00
Macroaggregato 108 Altre spese per redditi da capitale	previsione di competenza <i>di cui già impegnato</i> <i>di cui fondo pluriennale vincolato</i> previsione di cassa	0,00 0,00 0,00 0,00	0,00 0,00 0,00 0,00	0,00 0,00 0,00 0,00
Macroaggregato 109 Rimborsi e poste correttive delle entrate	previsione di competenza <i>di cui già impegnato</i> <i>di cui fondo pluriennale vincolato</i> previsione di cassa	0,00 0,00 0,00 0,00	0,00 0,00 0,00 0,00	0,00 0,00 0,00 0,00
Macroaggregato 110 Altre spese correnti	previsione di competenza <i>di cui già impegnato</i> <i>di cui fondo pluriennale vincolato</i> previsione di cassa	0,00 0,00 0,00 0,00	0,00 0,00 0,00 0,00	0,00 0,00 0,00 0,00
TOTALE MISSIONE 12 PROGRAMMA 4 TITOLO 1	previsione di competenza <i>di cui già impegnato</i> <i>di cui fondo pluriennale vincolato</i> previsione di cassa	253.300,00 0,00 0,00 448.443,32	253.300,00 0,00 0,00 0,00	253.300,00 0,00 0,00 0,00



Prospetto Missione Programma Titolo e Macroaggregato

COMUNE DI MARTELLAGO

SPESE

Esercizio: 2021

MISSIONE 12 PROGRAMMA 4 TITOLO 2				
MACROAGGREGATO		PREVISIONI ANNO 2021	PREVISIONI ANNO 2022	PREVISIONI ANNO 2023
Macroaggregato 201	previsione di competenza	0,00	0,00	0,00
Tributi in conto capitale a carico dell'ente	<i>di cui già impegnato</i>	<i>0,00</i>	<i>0,00</i>	<i>0,00</i>
	<i>di cui fondo pluriennale vincolato</i>	<i>0,00</i>	<i>0,00</i>	<i>0,00</i>
	previsione di cassa	0,00		
Macroaggregato 202	previsione di competenza	0,00	0,00	0,00
Investimenti fissi lordi e acquisto di terreni	<i>di cui già impegnato</i>	<i>0,00</i>	<i>0,00</i>	<i>0,00</i>
	<i>di cui fondo pluriennale vincolato</i>	<i>0,00</i>	<i>0,00</i>	<i>0,00</i>
	previsione di cassa	0,00		
Macroaggregato 203	previsione di competenza	0,00	0,00	0,00
Contributi agli investimenti	<i>di cui già impegnato</i>	<i>0,00</i>	<i>0,00</i>	<i>0,00</i>
	<i>di cui fondo pluriennale vincolato</i>	<i>0,00</i>	<i>0,00</i>	<i>0,00</i>
	previsione di cassa	0,00		
Macroaggregato 204	previsione di competenza	0,00	0,00	0,00
Altri trasferimenti in conto capitale	<i>di cui già impegnato</i>	<i>0,00</i>	<i>0,00</i>	<i>0,00</i>
	<i>di cui fondo pluriennale vincolato</i>	<i>0,00</i>	<i>0,00</i>	<i>0,00</i>
	previsione di cassa	0,00		
Macroaggregato 205	previsione di competenza	0,00	0,00	0,00
Altre spese in conto capitale	<i>di cui già impegnato</i>	<i>0,00</i>	<i>0,00</i>	<i>0,00</i>
	<i>di cui fondo pluriennale vincolato</i>	<i>0,00</i>	<i>0,00</i>	<i>0,00</i>
	previsione di cassa	0,00		
TOTALE MISSIONE 12 PROGRAMMA 4 TITOLO 2	previsione di competenza	0,00	0,00	0,00
	<i>di cui già impegnato</i>	<i>0,00</i>	<i>0,00</i>	<i>0,00</i>
	<i>di cui fondo pluriennale vincolato</i>	<i>0,00</i>	<i>0,00</i>	<i>0,00</i>
	previsione di cassa	0,00		



Prospetto Missione Programma Titolo e Macroaggregato

COMUNE DI MARTELLAGO

SPESE

Esercizio: 2021

MISSIONE 12 PROGRAMMA 4 TITOLO 3				
MACROAGGREGATO		PREVISIONI ANNO 2021	PREVISIONI ANNO 2022	PREVISIONI ANNO 2023
Macroaggregato 301	previsione di competenza	0,00	0,00	0,00
Acquisizioni di attività finanziarie	<i>di cui già impegnato</i>	<i>0,00</i>	<i>0,00</i>	<i>0,00</i>
	<i>di cui fondo pluriennale vincolato</i>	<i>0,00</i>	<i>0,00</i>	<i>0,00</i>
	previsione di cassa	0,00		
Macroaggregato 302	previsione di competenza	0,00	0,00	0,00
Concessione crediti di breve termine	<i>di cui già impegnato</i>	<i>0,00</i>	<i>0,00</i>	<i>0,00</i>
	<i>di cui fondo pluriennale vincolato</i>	<i>0,00</i>	<i>0,00</i>	<i>0,00</i>
	previsione di cassa	0,00		
Macroaggregato 303	previsione di competenza	0,00	0,00	0,00
Concessione crediti di medio-lungo termine	<i>di cui già impegnato</i>	<i>0,00</i>	<i>0,00</i>	<i>0,00</i>
	<i>di cui fondo pluriennale vincolato</i>	<i>0,00</i>	<i>0,00</i>	<i>0,00</i>
	previsione di cassa	0,00		
Macroaggregato 304	previsione di competenza	0,00	0,00	0,00
Altre spese per incremento di attività finanziarie	<i>di cui già impegnato</i>	<i>0,00</i>	<i>0,00</i>	<i>0,00</i>
	<i>di cui fondo pluriennale vincolato</i>	<i>0,00</i>	<i>0,00</i>	<i>0,00</i>
	previsione di cassa	0,00		
TOTALE MISSIONE 12 PROGRAMMA 4 TITOLO 3	previsione di competenza	0,00	0,00	0,00
	<i>di cui già impegnato</i>	<i>0,00</i>	<i>0,00</i>	<i>0,00</i>
	<i>di cui fondo pluriennale vincolato</i>	<i>0,00</i>	<i>0,00</i>	<i>0,00</i>
	previsione di cassa	0,00		



Prospetto Missione Programma Titolo e Macroaggregato

COMUNE DI MARTELLAGO

SPESE

Esercizio: 2021

MISSIONE 12 PROGRAMMA 5 TITOLO 1				
MACROAGGREGATO		PREVISIONI ANNO 2021	PREVISIONI ANNO 2022	PREVISIONI ANNO 2023
Macroaggregato 101 Redditi da lavoro dipendente	previsione di competenza <i>di cui già impegnato</i> <i>di cui fondo pluriennale vincolato</i> previsione di cassa	0,00 0,00 0,00 0,00	0,00 0,00 0,00 0,00	0,00 0,00 0,00 0,00
Macroaggregato 102 Imposte e tasse a carico dell'ente	previsione di competenza <i>di cui già impegnato</i> <i>di cui fondo pluriennale vincolato</i> previsione di cassa	0,00 0,00 0,00 0,00	0,00 0,00 0,00 0,00	0,00 0,00 0,00 0,00
Macroaggregato 103 Acquisto di beni e servizi	previsione di competenza <i>di cui già impegnato</i> <i>di cui fondo pluriennale vincolato</i> previsione di cassa	10.000,00 0,00 0,00 127.516,42	10.000,00 0,00 0,00 0,00	10.000,00 0,00 0,00 0,00
Macroaggregato 104 Trasferimenti correnti	previsione di competenza <i>di cui già impegnato</i> <i>di cui fondo pluriennale vincolato</i> previsione di cassa	99.200,00 0,00 0,00 220.763,08	99.200,00 0,00 0,00 0,00	99.200,00 0,00 0,00 0,00
Macroaggregato 105 Trasferimenti di tributi (solo per le Regioni)	previsione di competenza <i>di cui già impegnato</i> <i>di cui fondo pluriennale vincolato</i> previsione di cassa	0,00 0,00 0,00 0,00	0,00 0,00 0,00 0,00	0,00 0,00 0,00 0,00
Macroaggregato 106 Fondi perequativi (solo per le Regioni)	previsione di competenza <i>di cui già impegnato</i> <i>di cui fondo pluriennale vincolato</i> previsione di cassa	0,00 0,00 0,00 0,00	0,00 0,00 0,00 0,00	0,00 0,00 0,00 0,00
Macroaggregato 107 Interessi passivi	previsione di competenza <i>di cui già impegnato</i> <i>di cui fondo pluriennale vincolato</i> previsione di cassa	0,00 0,00 0,00 0,00	0,00 0,00 0,00 0,00	0,00 0,00 0,00 0,00
Macroaggregato 108 Altre spese per redditi da capitale	previsione di competenza <i>di cui già impegnato</i> <i>di cui fondo pluriennale vincolato</i> previsione di cassa	0,00 0,00 0,00 0,00	0,00 0,00 0,00 0,00	0,00 0,00 0,00 0,00
Macroaggregato 109 Rimborsi e poste correttive delle entrate	previsione di competenza <i>di cui già impegnato</i> <i>di cui fondo pluriennale vincolato</i> previsione di cassa	0,00 0,00 0,00 0,00	0,00 0,00 0,00 0,00	0,00 0,00 0,00 0,00
Macroaggregato 110 Altre spese correnti	previsione di competenza <i>di cui già impegnato</i> <i>di cui fondo pluriennale vincolato</i> previsione di cassa	0,00 0,00 0,00 0,00	0,00 0,00 0,00 0,00	0,00 0,00 0,00 0,00
TOTALE MISSIONE 12 PROGRAMMA 5 TITOLO 1	previsione di competenza <i>di cui già impegnato</i> <i>di cui fondo pluriennale vincolato</i> previsione di cassa	109.200,00 0,00 0,00 348.279,50	109.200,00 0,00 0,00 0,00	109.200,00 0,00 0,00 0,00



Prospetto Missione Programma Titolo e Macroaggregato

COMUNE DI MARTELLAGO

SPESE

Esercizio: 2021

MISSIONE 12 PROGRAMMA 5 TITOLO 2				
MACROAGGREGATO		PREVISIONI ANNO 2021	PREVISIONI ANNO 2022	PREVISIONI ANNO 2023
Macroaggregato 201	previsione di competenza	0,00	0,00	0,00
Tributi in conto capitale a carico dell'ente	<i>di cui già impegnato</i>	<i>0,00</i>	<i>0,00</i>	<i>0,00</i>
	<i>di cui fondo pluriennale vincolato</i>	<i>0,00</i>	<i>0,00</i>	<i>0,00</i>
	previsione di cassa	0,00		
Macroaggregato 202	previsione di competenza	0,00	0,00	0,00
Investimenti fissi lordi e acquisto di terreni	<i>di cui già impegnato</i>	<i>0,00</i>	<i>0,00</i>	<i>0,00</i>
	<i>di cui fondo pluriennale vincolato</i>	<i>0,00</i>	<i>0,00</i>	<i>0,00</i>
	previsione di cassa	0,00		
Macroaggregato 203	previsione di competenza	0,00	0,00	0,00
Contributi agli investimenti	<i>di cui già impegnato</i>	<i>0,00</i>	<i>0,00</i>	<i>0,00</i>
	<i>di cui fondo pluriennale vincolato</i>	<i>0,00</i>	<i>0,00</i>	<i>0,00</i>
	previsione di cassa	0,00		
Macroaggregato 204	previsione di competenza	0,00	0,00	0,00
Altri trasferimenti in conto capitale	<i>di cui già impegnato</i>	<i>0,00</i>	<i>0,00</i>	<i>0,00</i>
	<i>di cui fondo pluriennale vincolato</i>	<i>0,00</i>	<i>0,00</i>	<i>0,00</i>
	previsione di cassa	0,00		
Macroaggregato 205	previsione di competenza	0,00	0,00	0,00
Altre spese in conto capitale	<i>di cui già impegnato</i>	<i>0,00</i>	<i>0,00</i>	<i>0,00</i>
	<i>di cui fondo pluriennale vincolato</i>	<i>0,00</i>	<i>0,00</i>	<i>0,00</i>
	previsione di cassa	0,00		
TOTALE MISSIONE 12 PROGRAMMA 5 TITOLO 2	previsione di competenza	0,00	0,00	0,00
	<i>di cui già impegnato</i>	<i>0,00</i>	<i>0,00</i>	<i>0,00</i>
	<i>di cui fondo pluriennale vincolato</i>	<i>0,00</i>	<i>0,00</i>	<i>0,00</i>
	previsione di cassa	0,00		



Prospetto Missione Programma Titolo e Macroaggregato

COMUNE DI MARTELLAGO

SPESE

Esercizio: 2021

MISSIONE 12 PROGRAMMA 5 TITOLO 3				
MACROAGGREGATO		PREVISIONI ANNO 2021	PREVISIONI ANNO 2022	PREVISIONI ANNO 2023
Macroaggregato 301	previsione di competenza	0,00	0,00	0,00
Acquisizioni di attività finanziarie	<i>di cui già impegnato</i>	<i>0,00</i>	<i>0,00</i>	<i>0,00</i>
	<i>di cui fondo pluriennale vincolato</i>	<i>0,00</i>	<i>0,00</i>	<i>0,00</i>
	previsione di cassa	0,00		
Macroaggregato 302	previsione di competenza	0,00	0,00	0,00
Concessione crediti di breve termine	<i>di cui già impegnato</i>	<i>0,00</i>	<i>0,00</i>	<i>0,00</i>
	<i>di cui fondo pluriennale vincolato</i>	<i>0,00</i>	<i>0,00</i>	<i>0,00</i>
	previsione di cassa	0,00		
Macroaggregato 303	previsione di competenza	0,00	0,00	0,00
Concessione crediti di medio-lungo termine	<i>di cui già impegnato</i>	<i>0,00</i>	<i>0,00</i>	<i>0,00</i>
	<i>di cui fondo pluriennale vincolato</i>	<i>0,00</i>	<i>0,00</i>	<i>0,00</i>
	previsione di cassa	0,00		
Macroaggregato 304	previsione di competenza	0,00	0,00	0,00
Altre spese per incremento di attività finanziarie	<i>di cui già impegnato</i>	<i>0,00</i>	<i>0,00</i>	<i>0,00</i>
	<i>di cui fondo pluriennale vincolato</i>	<i>0,00</i>	<i>0,00</i>	<i>0,00</i>
	previsione di cassa	0,00		
TOTALE MISSIONE 12 PROGRAMMA 5 TITOLO 3	previsione di competenza	0,00	0,00	0,00
	<i>di cui già impegnato</i>	<i>0,00</i>	<i>0,00</i>	<i>0,00</i>
	<i>di cui fondo pluriennale vincolato</i>	<i>0,00</i>	<i>0,00</i>	<i>0,00</i>
	previsione di cassa	0,00		



Prospetto Missione Programma Titolo e Macroaggregato

COMUNE DI MARTELLAGO

SPESE

Esercizio: 2021

MISSIONE 12 PROGRAMMA 6 TITOLO 1				
MACROAGGREGATO		PREVISIONI ANNO 2021	PREVISIONI ANNO 2022	PREVISIONI ANNO 2023
Macroaggregato 101 Redditi da lavoro dipendente	previsione di competenza <i>di cui già impegnato</i> <i>di cui fondo pluriennale vincolato</i> previsione di cassa	0,00 0,00 0,00 0,00	0,00 0,00 0,00 0,00	0,00 0,00 0,00 0,00
Macroaggregato 102 Imposte e tasse a carico dell'ente	previsione di competenza <i>di cui già impegnato</i> <i>di cui fondo pluriennale vincolato</i> previsione di cassa	0,00 0,00 0,00 0,00	0,00 0,00 0,00 0,00	0,00 0,00 0,00 0,00
Macroaggregato 103 Acquisto di beni e servizi	previsione di competenza <i>di cui già impegnato</i> <i>di cui fondo pluriennale vincolato</i> previsione di cassa	0,00 0,00 0,00 0,00	0,00 0,00 0,00 0,00	0,00 0,00 0,00 0,00
Macroaggregato 104 Trasferimenti correnti	previsione di competenza <i>di cui già impegnato</i> <i>di cui fondo pluriennale vincolato</i> previsione di cassa	20.000,00 0,00 0,00 20.000,00	20.000,00 0,00 0,00 0,00	20.000,00 0,00 0,00 0,00
Macroaggregato 105 Trasferimenti di tributi (solo per le Regioni)	previsione di competenza <i>di cui già impegnato</i> <i>di cui fondo pluriennale vincolato</i> previsione di cassa	0,00 0,00 0,00 0,00	0,00 0,00 0,00 0,00	0,00 0,00 0,00 0,00
Macroaggregato 106 Fondi perequativi (solo per le Regioni)	previsione di competenza <i>di cui già impegnato</i> <i>di cui fondo pluriennale vincolato</i> previsione di cassa	0,00 0,00 0,00 0,00	0,00 0,00 0,00 0,00	0,00 0,00 0,00 0,00
Macroaggregato 107 Interessi passivi	previsione di competenza <i>di cui già impegnato</i> <i>di cui fondo pluriennale vincolato</i> previsione di cassa	0,00 0,00 0,00 0,00	0,00 0,00 0,00 0,00	0,00 0,00 0,00 0,00
Macroaggregato 108 Altre spese per redditi da capitale	previsione di competenza <i>di cui già impegnato</i> <i>di cui fondo pluriennale vincolato</i> previsione di cassa	0,00 0,00 0,00 0,00	0,00 0,00 0,00 0,00	0,00 0,00 0,00 0,00
Macroaggregato 109 Rimborsi e poste correttive delle entrate	previsione di competenza <i>di cui già impegnato</i> <i>di cui fondo pluriennale vincolato</i> previsione di cassa	0,00 0,00 0,00 0,00	0,00 0,00 0,00 0,00	0,00 0,00 0,00 0,00
Macroaggregato 110 Altre spese correnti	previsione di competenza <i>di cui già impegnato</i> <i>di cui fondo pluriennale vincolato</i> previsione di cassa	0,00 0,00 0,00 0,00	0,00 0,00 0,00 0,00	0,00 0,00 0,00 0,00
TOTALE MISSIONE 12 PROGRAMMA 6 TITOLO 1	previsione di competenza <i>di cui già impegnato</i> <i>di cui fondo pluriennale vincolato</i> previsione di cassa	20.000,00 0,00 0,00 20.000,00	20.000,00 0,00 0,00 0,00	20.000,00 0,00 0,00 0,00



Prospetto Missione Programma Titolo e Macroaggregato

COMUNE DI MARTELLAGO

SPESE

Esercizio: 2021

MISSIONE 12 PROGRAMMA 6 TITOLO 2				
MACROAGGREGATO		PREVISIONI ANNO 2021	PREVISIONI ANNO 2022	PREVISIONI ANNO 2023
Macroaggregato 201	previsione di competenza	0,00	0,00	0,00
Tributi in conto capitale a carico dell'ente	<i>di cui già impegnato</i>	<i>0,00</i>	<i>0,00</i>	<i>0,00</i>
	<i>di cui fondo pluriennale vincolato</i>	<i>0,00</i>	<i>0,00</i>	<i>0,00</i>
	previsione di cassa	0,00		
Macroaggregato 202	previsione di competenza	0,00	0,00	0,00
Investimenti fissi lordi e acquisto di terreni	<i>di cui già impegnato</i>	<i>0,00</i>	<i>0,00</i>	<i>0,00</i>
	<i>di cui fondo pluriennale vincolato</i>	<i>0,00</i>	<i>0,00</i>	<i>0,00</i>
	previsione di cassa	0,00		
Macroaggregato 203	previsione di competenza	0,00	0,00	0,00
Contributi agli investimenti	<i>di cui già impegnato</i>	<i>0,00</i>	<i>0,00</i>	<i>0,00</i>
	<i>di cui fondo pluriennale vincolato</i>	<i>0,00</i>	<i>0,00</i>	<i>0,00</i>
	previsione di cassa	0,00		
Macroaggregato 204	previsione di competenza	0,00	0,00	0,00
Altri trasferimenti in conto capitale	<i>di cui già impegnato</i>	<i>0,00</i>	<i>0,00</i>	<i>0,00</i>
	<i>di cui fondo pluriennale vincolato</i>	<i>0,00</i>	<i>0,00</i>	<i>0,00</i>
	previsione di cassa	0,00		
Macroaggregato 205	previsione di competenza	0,00	0,00	0,00
Altre spese in conto capitale	<i>di cui già impegnato</i>	<i>0,00</i>	<i>0,00</i>	<i>0,00</i>
	<i>di cui fondo pluriennale vincolato</i>	<i>0,00</i>	<i>0,00</i>	<i>0,00</i>
	previsione di cassa	0,00		
TOTALE MISSIONE 12 PROGRAMMA 6 TITOLO 2	previsione di competenza	0,00	0,00	0,00
	<i>di cui già impegnato</i>	<i>0,00</i>	<i>0,00</i>	<i>0,00</i>
	<i>di cui fondo pluriennale vincolato</i>	<i>0,00</i>	<i>0,00</i>	<i>0,00</i>
	previsione di cassa	0,00		



Prospetto Missione Programma Titolo e Macroaggregato

COMUNE DI MARTELLAGO

SPESE

Esercizio: 2021

MISSIONE 12 PROGRAMMA 6 TITOLO 3				
MACROAGGREGATO		PREVISIONI ANNO 2021	PREVISIONI ANNO 2022	PREVISIONI ANNO 2023
Macroaggregato 301	previsione di competenza	0,00	0,00	0,00
Acquisizioni di attività finanziarie	<i>di cui già impegnato</i>	<i>0,00</i>	<i>0,00</i>	<i>0,00</i>
	<i>di cui fondo pluriennale vincolato</i>	<i>0,00</i>	<i>0,00</i>	<i>0,00</i>
	previsione di cassa	0,00		
Macroaggregato 302	previsione di competenza	0,00	0,00	0,00
Concessione crediti di breve termine	<i>di cui già impegnato</i>	<i>0,00</i>	<i>0,00</i>	<i>0,00</i>
	<i>di cui fondo pluriennale vincolato</i>	<i>0,00</i>	<i>0,00</i>	<i>0,00</i>
	previsione di cassa	0,00		
Macroaggregato 303	previsione di competenza	0,00	0,00	0,00
Concessione crediti di medio-lungo termine	<i>di cui già impegnato</i>	<i>0,00</i>	<i>0,00</i>	<i>0,00</i>
	<i>di cui fondo pluriennale vincolato</i>	<i>0,00</i>	<i>0,00</i>	<i>0,00</i>
	previsione di cassa	0,00		
Macroaggregato 304	previsione di competenza	0,00	0,00	0,00
Altre spese per incremento di attività finanziarie	<i>di cui già impegnato</i>	<i>0,00</i>	<i>0,00</i>	<i>0,00</i>
	<i>di cui fondo pluriennale vincolato</i>	<i>0,00</i>	<i>0,00</i>	<i>0,00</i>
	previsione di cassa	0,00		
TOTALE MISSIONE 12 PROGRAMMA 6 TITOLO 3	previsione di competenza	0,00	0,00	0,00
	<i>di cui già impegnato</i>	<i>0,00</i>	<i>0,00</i>	<i>0,00</i>
	<i>di cui fondo pluriennale vincolato</i>	<i>0,00</i>	<i>0,00</i>	<i>0,00</i>
	previsione di cassa	0,00		



Prospetto Missione Programma Titolo e Macroaggregato

COMUNE DI MARTELLAGO

SPESE

Esercizio: 2021

MISSIONE 12 PROGRAMMA 7 TITOLO 1				
MACROAGGREGATO		PREVISIONI ANNO 2021	PREVISIONI ANNO 2022	PREVISIONI ANNO 2023
Macroaggregato 101 Redditi da lavoro dipendente	previsione di competenza <i>di cui già impegnato</i> <i>di cui fondo pluriennale vincolato</i> previsione di cassa	243.849,64 0,00 0,00 368.010,19	243.849,64 0,00 0,00	243.849,64 0,00 0,00
Macroaggregato 102 Imposte e tasse a carico dell'ente	previsione di competenza <i>di cui già impegnato</i> <i>di cui fondo pluriennale vincolato</i> previsione di cassa	0,00 0,00 0,00 0,00	0,00 0,00 0,00	0,00 0,00 0,00
Macroaggregato 103 Acquisto di beni e servizi	previsione di competenza <i>di cui già impegnato</i> <i>di cui fondo pluriennale vincolato</i> previsione di cassa	4.600,00 0,00 0,00 16.799,74	4.700,00 0,00 0,00	4.700,00 0,00 0,00
Macroaggregato 104 Trasferimenti correnti	previsione di competenza <i>di cui già impegnato</i> <i>di cui fondo pluriennale vincolato</i> previsione di cassa	500.000,00 0,00 0,00 554.626,75	500.000,00 0,00 0,00	500.000,00 0,00 0,00
Macroaggregato 105 Trasferimenti di tributi (solo per le Regioni)	previsione di competenza <i>di cui già impegnato</i> <i>di cui fondo pluriennale vincolato</i> previsione di cassa	0,00 0,00 0,00 0,00	0,00 0,00 0,00	0,00 0,00 0,00
Macroaggregato 106 Fondi perequativi (solo per le Regioni)	previsione di competenza <i>di cui già impegnato</i> <i>di cui fondo pluriennale vincolato</i> previsione di cassa	0,00 0,00 0,00 0,00	0,00 0,00 0,00	0,00 0,00 0,00
Macroaggregato 107 Interessi passivi	previsione di competenza <i>di cui già impegnato</i> <i>di cui fondo pluriennale vincolato</i> previsione di cassa	0,00 0,00 0,00 0,00	0,00 0,00 0,00	0,00 0,00 0,00
Macroaggregato 108 Altre spese per redditi da capitale	previsione di competenza <i>di cui già impegnato</i> <i>di cui fondo pluriennale vincolato</i> previsione di cassa	0,00 0,00 0,00 0,00	0,00 0,00 0,00	0,00 0,00 0,00
Macroaggregato 109 Rimborsi e poste correttive delle entrate	previsione di competenza <i>di cui già impegnato</i> <i>di cui fondo pluriennale vincolato</i> previsione di cassa	0,00 0,00 0,00 0,00	0,00 0,00 0,00	0,00 0,00 0,00
Macroaggregato 110 Altre spese correnti	previsione di competenza <i>di cui già impegnato</i> <i>di cui fondo pluriennale vincolato</i> previsione di cassa	0,00 0,00 0,00 0,00	0,00 0,00 0,00	0,00 0,00 0,00
TOTALE MISSIONE 12 PROGRAMMA 7 TITOLO 1	previsione di competenza <i>di cui già impegnato</i> <i>di cui fondo pluriennale vincolato</i> previsione di cassa	748.449,64 0,00 0,00 939.436,68	748.549,64 0,00 0,00	748.549,64 0,00 0,00



Prospetto Missione Programma Titolo e Macroaggregato

COMUNE DI MARTELLAGO

SPESE

Esercizio: 2021

MISSIONE 12 PROGRAMMA 7 TITOLO 2				
MACROAGGREGATO		PREVISIONI ANNO 2021	PREVISIONI ANNO 2022	PREVISIONI ANNO 2023
Macroaggregato 201	previsione di competenza	0,00	0,00	0,00
Tributi in conto capitale a carico dell'ente	<i>di cui già impegnato</i>	<i>0,00</i>	<i>0,00</i>	<i>0,00</i>
	<i>di cui fondo pluriennale vincolato</i>	<i>0,00</i>	<i>0,00</i>	<i>0,00</i>
	previsione di cassa	0,00		
Macroaggregato 202	previsione di competenza	0,00	0,00	0,00
Investimenti fissi lordi e acquisto di terreni	<i>di cui già impegnato</i>	<i>0,00</i>	<i>0,00</i>	<i>0,00</i>
	<i>di cui fondo pluriennale vincolato</i>	<i>0,00</i>	<i>0,00</i>	<i>0,00</i>
	previsione di cassa	0,00		
Macroaggregato 203	previsione di competenza	0,00	0,00	0,00
Contributi agli investimenti	<i>di cui già impegnato</i>	<i>0,00</i>	<i>0,00</i>	<i>0,00</i>
	<i>di cui fondo pluriennale vincolato</i>	<i>0,00</i>	<i>0,00</i>	<i>0,00</i>
	previsione di cassa	0,00		
Macroaggregato 204	previsione di competenza	0,00	0,00	0,00
Altri trasferimenti in conto capitale	<i>di cui già impegnato</i>	<i>0,00</i>	<i>0,00</i>	<i>0,00</i>
	<i>di cui fondo pluriennale vincolato</i>	<i>0,00</i>	<i>0,00</i>	<i>0,00</i>
	previsione di cassa	0,00		
Macroaggregato 205	previsione di competenza	0,00	0,00	0,00
Altre spese in conto capitale	<i>di cui già impegnato</i>	<i>0,00</i>	<i>0,00</i>	<i>0,00</i>
	<i>di cui fondo pluriennale vincolato</i>	<i>0,00</i>	<i>0,00</i>	<i>0,00</i>
	previsione di cassa	0,00		
TOTALE MISSIONE 12 PROGRAMMA 7 TITOLO 2	previsione di competenza	0,00	0,00	0,00
	<i>di cui già impegnato</i>	<i>0,00</i>	<i>0,00</i>	<i>0,00</i>
	<i>di cui fondo pluriennale vincolato</i>	<i>0,00</i>	<i>0,00</i>	<i>0,00</i>
	previsione di cassa	0,00		



Prospetto Missione Programma Titolo e Macroaggregato

COMUNE DI MARTELLAGO

SPESE

Esercizio: 2021

MISSIONE 12 PROGRAMMA 7 TITOLO 3				
MACROAGGREGATO		PREVISIONI ANNO 2021	PREVISIONI ANNO 2022	PREVISIONI ANNO 2023
Macroaggregato 301	previsione di competenza	0,00	0,00	0,00
Acquisizioni di attività finanziarie	<i>di cui già impegnato</i>	<i>0,00</i>	<i>0,00</i>	<i>0,00</i>
	<i>di cui fondo pluriennale vincolato</i>	<i>0,00</i>	<i>0,00</i>	<i>0,00</i>
	previsione di cassa	0,00		
Macroaggregato 302	previsione di competenza	0,00	0,00	0,00
Concessione crediti di breve termine	<i>di cui già impegnato</i>	<i>0,00</i>	<i>0,00</i>	<i>0,00</i>
	<i>di cui fondo pluriennale vincolato</i>	<i>0,00</i>	<i>0,00</i>	<i>0,00</i>
	previsione di cassa	0,00		
Macroaggregato 303	previsione di competenza	0,00	0,00	0,00
Concessione crediti di medio-lungo termine	<i>di cui già impegnato</i>	<i>0,00</i>	<i>0,00</i>	<i>0,00</i>
	<i>di cui fondo pluriennale vincolato</i>	<i>0,00</i>	<i>0,00</i>	<i>0,00</i>
	previsione di cassa	0,00		
Macroaggregato 304	previsione di competenza	0,00	0,00	0,00
Altre spese per incremento di attività finanziarie	<i>di cui già impegnato</i>	<i>0,00</i>	<i>0,00</i>	<i>0,00</i>
	<i>di cui fondo pluriennale vincolato</i>	<i>0,00</i>	<i>0,00</i>	<i>0,00</i>
	previsione di cassa	0,00		
TOTALE MISSIONE 12 PROGRAMMA 7 TITOLO 3	previsione di competenza	0,00	0,00	0,00
	<i>di cui già impegnato</i>	<i>0,00</i>	<i>0,00</i>	<i>0,00</i>
	<i>di cui fondo pluriennale vincolato</i>	<i>0,00</i>	<i>0,00</i>	<i>0,00</i>
	previsione di cassa	0,00		



Prospetto Missione Programma Titolo e Macroaggregato

COMUNE DI MARTELLAGO

SPESE

Esercizio: 2021

MISSIONE 12 PROGRAMMA 8 TITOLO 1				
MACROAGGREGATO		PREVISIONI ANNO 2021	PREVISIONI ANNO 2022	PREVISIONI ANNO 2023
Macroaggregato 101 Redditi da lavoro dipendente	previsione di competenza <i>di cui già impegnato</i> <i>di cui fondo pluriennale vincolato</i> previsione di cassa	0,00 0,00 0,00 0,00	0,00 0,00 0,00 0,00	0,00 0,00 0,00 0,00
Macroaggregato 102 Imposte e tasse a carico dell'ente	previsione di competenza <i>di cui già impegnato</i> <i>di cui fondo pluriennale vincolato</i> previsione di cassa	0,00 0,00 0,00 0,00	0,00 0,00 0,00 0,00	0,00 0,00 0,00 0,00
Macroaggregato 103 Acquisto di beni e servizi	previsione di competenza <i>di cui già impegnato</i> <i>di cui fondo pluriennale vincolato</i> previsione di cassa	0,00 0,00 0,00 0,00	0,00 0,00 0,00 0,00	0,00 0,00 0,00 0,00
Macroaggregato 104 Trasferimenti correnti	previsione di competenza <i>di cui già impegnato</i> <i>di cui fondo pluriennale vincolato</i> previsione di cassa	67.500,00 0,00 0,00 140.890,19	67.500,00 0,00 0,00 0,00	67.500,00 0,00 0,00 0,00
Macroaggregato 105 Trasferimenti di tributi (solo per le Regioni)	previsione di competenza <i>di cui già impegnato</i> <i>di cui fondo pluriennale vincolato</i> previsione di cassa	0,00 0,00 0,00 0,00	0,00 0,00 0,00 0,00	0,00 0,00 0,00 0,00
Macroaggregato 106 Fondi perequativi (solo per le Regioni)	previsione di competenza <i>di cui già impegnato</i> <i>di cui fondo pluriennale vincolato</i> previsione di cassa	0,00 0,00 0,00 0,00	0,00 0,00 0,00 0,00	0,00 0,00 0,00 0,00
Macroaggregato 107 Interessi passivi	previsione di competenza <i>di cui già impegnato</i> <i>di cui fondo pluriennale vincolato</i> previsione di cassa	0,00 0,00 0,00 0,00	0,00 0,00 0,00 0,00	0,00 0,00 0,00 0,00
Macroaggregato 108 Altre spese per redditi da capitale	previsione di competenza <i>di cui già impegnato</i> <i>di cui fondo pluriennale vincolato</i> previsione di cassa	0,00 0,00 0,00 0,00	0,00 0,00 0,00 0,00	0,00 0,00 0,00 0,00
Macroaggregato 109 Rimborsi e poste correttive delle entrate	previsione di competenza <i>di cui già impegnato</i> <i>di cui fondo pluriennale vincolato</i> previsione di cassa	0,00 0,00 0,00 0,00	0,00 0,00 0,00 0,00	0,00 0,00 0,00 0,00
Macroaggregato 110 Altre spese correnti	previsione di competenza <i>di cui già impegnato</i> <i>di cui fondo pluriennale vincolato</i> previsione di cassa	0,00 0,00 0,00 0,00	0,00 0,00 0,00 0,00	0,00 0,00 0,00 0,00
TOTALE MISSIONE 12 PROGRAMMA 8 TITOLO 1	previsione di competenza <i>di cui già impegnato</i> <i>di cui fondo pluriennale vincolato</i> previsione di cassa	67.500,00 0,00 0,00 140.890,19	67.500,00 0,00 0,00 0,00	67.500,00 0,00 0,00 0,00



Prospetto Missione Programma Titolo e Macroaggregato

COMUNE DI MARTELLAGO

SPESE

Esercizio: 2021

MISSIONE 12 PROGRAMMA 8 TITOLO 2				
MACROAGGREGATO		PREVISIONI ANNO 2021	PREVISIONI ANNO 2022	PREVISIONI ANNO 2023
Macroaggregato 201	previsione di competenza	0,00	0,00	0,00
Tributi in conto capitale a carico dell'ente	<i>di cui già impegnato</i>	<i>0,00</i>	<i>0,00</i>	<i>0,00</i>
	<i>di cui fondo pluriennale vincolato</i>	<i>0,00</i>	<i>0,00</i>	<i>0,00</i>
	previsione di cassa	0,00		
Macroaggregato 202	previsione di competenza	0,00	0,00	0,00
Investimenti fissi lordi e acquisto di terreni	<i>di cui già impegnato</i>	<i>0,00</i>	<i>0,00</i>	<i>0,00</i>
	<i>di cui fondo pluriennale vincolato</i>	<i>0,00</i>	<i>0,00</i>	<i>0,00</i>
	previsione di cassa	0,00		
Macroaggregato 203	previsione di competenza	0,00	0,00	0,00
Contributi agli investimenti	<i>di cui già impegnato</i>	<i>0,00</i>	<i>0,00</i>	<i>0,00</i>
	<i>di cui fondo pluriennale vincolato</i>	<i>0,00</i>	<i>0,00</i>	<i>0,00</i>
	previsione di cassa	0,00		
Macroaggregato 204	previsione di competenza	0,00	0,00	0,00
Altri trasferimenti in conto capitale	<i>di cui già impegnato</i>	<i>0,00</i>	<i>0,00</i>	<i>0,00</i>
	<i>di cui fondo pluriennale vincolato</i>	<i>0,00</i>	<i>0,00</i>	<i>0,00</i>
	previsione di cassa	0,00		
Macroaggregato 205	previsione di competenza	0,00	0,00	0,00
Altre spese in conto capitale	<i>di cui già impegnato</i>	<i>0,00</i>	<i>0,00</i>	<i>0,00</i>
	<i>di cui fondo pluriennale vincolato</i>	<i>0,00</i>	<i>0,00</i>	<i>0,00</i>
	previsione di cassa	0,00		
TOTALE MISSIONE 12 PROGRAMMA 8 TITOLO 2	previsione di competenza	0,00	0,00	0,00
	<i>di cui già impegnato</i>	<i>0,00</i>	<i>0,00</i>	<i>0,00</i>
	<i>di cui fondo pluriennale vincolato</i>	<i>0,00</i>	<i>0,00</i>	<i>0,00</i>
	previsione di cassa	0,00		



Prospetto Missione Programma Titolo e Macroaggregato

COMUNE DI MARTELLAGO

SPESE

Esercizio: 2021

MISSIONE 12 PROGRAMMA 8 TITOLO 3				
MACROAGGREGATO		PREVISIONI ANNO 2021	PREVISIONI ANNO 2022	PREVISIONI ANNO 2023
Macroaggregato 301	previsione di competenza	0,00	0,00	0,00
Acquisizioni di attività finanziarie	<i>di cui già impegnato</i>	<i>0,00</i>	<i>0,00</i>	<i>0,00</i>
	<i>di cui fondo pluriennale vincolato</i>	<i>0,00</i>	<i>0,00</i>	<i>0,00</i>
	previsione di cassa	0,00		
Macroaggregato 302	previsione di competenza	0,00	0,00	0,00
Concessione crediti di breve termine	<i>di cui già impegnato</i>	<i>0,00</i>	<i>0,00</i>	<i>0,00</i>
	<i>di cui fondo pluriennale vincolato</i>	<i>0,00</i>	<i>0,00</i>	<i>0,00</i>
	previsione di cassa	0,00		
Macroaggregato 303	previsione di competenza	0,00	0,00	0,00
Concessione crediti di medio-lungo termine	<i>di cui già impegnato</i>	<i>0,00</i>	<i>0,00</i>	<i>0,00</i>
	<i>di cui fondo pluriennale vincolato</i>	<i>0,00</i>	<i>0,00</i>	<i>0,00</i>
	previsione di cassa	0,00		
Macroaggregato 304	previsione di competenza	0,00	0,00	0,00
Altre spese per incremento di attività finanziarie	<i>di cui già impegnato</i>	<i>0,00</i>	<i>0,00</i>	<i>0,00</i>
	<i>di cui fondo pluriennale vincolato</i>	<i>0,00</i>	<i>0,00</i>	<i>0,00</i>
	previsione di cassa	0,00		
TOTALE MISSIONE 12 PROGRAMMA 8 TITOLO 3	previsione di competenza	0,00	0,00	0,00
	<i>di cui già impegnato</i>	<i>0,00</i>	<i>0,00</i>	<i>0,00</i>
	<i>di cui fondo pluriennale vincolato</i>	<i>0,00</i>	<i>0,00</i>	<i>0,00</i>
	previsione di cassa	0,00		



Prospetto Missione Programma Titolo e Macroaggregato

COMUNE DI MARTELLAGO

SPESE

Esercizio: 2021

MISSIONE 12 PROGRAMMA 9 TITOLO 1				
MACROAGGREGATO		PREVISIONI ANNO 2021	PREVISIONI ANNO 2022	PREVISIONI ANNO 2023
Macroaggregato 101 Redditi da lavoro dipendente	previsione di competenza <i>di cui già impegnato</i> <i>di cui fondo pluriennale vincolato</i> previsione di cassa	0,00 0,00 0,00 0,00	0,00 0,00 0,00 0,00	0,00 0,00 0,00 0,00
Macroaggregato 102 Imposte e tasse a carico dell'ente	previsione di competenza <i>di cui già impegnato</i> <i>di cui fondo pluriennale vincolato</i> previsione di cassa	0,00 0,00 0,00 0,00	0,00 0,00 0,00 0,00	0,00 0,00 0,00 0,00
Macroaggregato 103 Acquisto di beni e servizi	previsione di competenza <i>di cui già impegnato</i> <i>di cui fondo pluriennale vincolato</i> previsione di cassa	206.749,56 0,00 0,00 396.947,29	210.864,55 0,00 0,00 0,00	210.864,55 0,00 0,00 0,00
Macroaggregato 104 Trasferimenti correnti	previsione di competenza <i>di cui già impegnato</i> <i>di cui fondo pluriennale vincolato</i> previsione di cassa	0,00 0,00 0,00 0,00	0,00 0,00 0,00 0,00	0,00 0,00 0,00 0,00
Macroaggregato 105 Trasferimenti di tributi (solo per le Regioni)	previsione di competenza <i>di cui già impegnato</i> <i>di cui fondo pluriennale vincolato</i> previsione di cassa	0,00 0,00 0,00 0,00	0,00 0,00 0,00 0,00	0,00 0,00 0,00 0,00
Macroaggregato 106 Fondi perequativi (solo per le Regioni)	previsione di competenza <i>di cui già impegnato</i> <i>di cui fondo pluriennale vincolato</i> previsione di cassa	0,00 0,00 0,00 0,00	0,00 0,00 0,00 0,00	0,00 0,00 0,00 0,00
Macroaggregato 107 Interessi passivi	previsione di competenza <i>di cui già impegnato</i> <i>di cui fondo pluriennale vincolato</i> previsione di cassa	0,00 0,00 0,00 0,00	0,00 0,00 0,00 0,00	0,00 0,00 0,00 0,00
Macroaggregato 108 Altre spese per redditi da capitale	previsione di competenza <i>di cui già impegnato</i> <i>di cui fondo pluriennale vincolato</i> previsione di cassa	0,00 0,00 0,00 0,00	0,00 0,00 0,00 0,00	0,00 0,00 0,00 0,00
Macroaggregato 109 Rimborsi e poste correttive delle entrate	previsione di competenza <i>di cui già impegnato</i> <i>di cui fondo pluriennale vincolato</i> previsione di cassa	1.000,00 0,00 0,00 1.000,00	1.000,00 0,00 0,00 0,00	1.000,00 0,00 0,00 0,00
Macroaggregato 110 Altre spese correnti	previsione di competenza <i>di cui già impegnato</i> <i>di cui fondo pluriennale vincolato</i> previsione di cassa	0,00 0,00 0,00 0,00	0,00 0,00 0,00 0,00	0,00 0,00 0,00 0,00
TOTALE MISSIONE 12 PROGRAMMA 9 TITOLO 1	previsione di competenza <i>di cui già impegnato</i> <i>di cui fondo pluriennale vincolato</i> previsione di cassa	207.749,56 0,00 0,00 397.947,29	211.864,55 0,00 0,00 0,00	211.864,55 0,00 0,00 0,00



Prospetto Missione Programma Titolo e Macroaggregato

COMUNE DI MARTELLAGO

SPESE

Esercizio: 2021

MISSIONE 12 PROGRAMMA 9 TITOLO 2				
MACROAGGREGATO		PREVISIONI ANNO 2021	PREVISIONI ANNO 2022	PREVISIONI ANNO 2023
Macroaggregato 201	previsione di competenza	0,00	0,00	0,00
Tributi in conto capitale a carico dell'ente	<i>di cui già impegnato</i>	<i>0,00</i>	<i>0,00</i>	<i>0,00</i>
	<i>di cui fondo pluriennale vincolato</i>	<i>0,00</i>	<i>0,00</i>	<i>0,00</i>
	previsione di cassa	0,00		
Macroaggregato 202	previsione di competenza	0,00	0,00	0,00
Investimenti fissi lordi e acquisto di terreni	<i>di cui già impegnato</i>	<i>0,00</i>	<i>0,00</i>	<i>0,00</i>
	<i>di cui fondo pluriennale vincolato</i>	<i>0,00</i>	<i>0,00</i>	<i>0,00</i>
	previsione di cassa	13,42		
Macroaggregato 203	previsione di competenza	0,00	0,00	0,00
Contributi agli investimenti	<i>di cui già impegnato</i>	<i>0,00</i>	<i>0,00</i>	<i>0,00</i>
	<i>di cui fondo pluriennale vincolato</i>	<i>0,00</i>	<i>0,00</i>	<i>0,00</i>
	previsione di cassa	0,00		
Macroaggregato 204	previsione di competenza	0,00	0,00	0,00
Altri trasferimenti in conto capitale	<i>di cui già impegnato</i>	<i>0,00</i>	<i>0,00</i>	<i>0,00</i>
	<i>di cui fondo pluriennale vincolato</i>	<i>0,00</i>	<i>0,00</i>	<i>0,00</i>
	previsione di cassa	0,00		
Macroaggregato 205	previsione di competenza	0,00	0,00	0,00
Altre spese in conto capitale	<i>di cui già impegnato</i>	<i>0,00</i>	<i>0,00</i>	<i>0,00</i>
	<i>di cui fondo pluriennale vincolato</i>	<i>0,00</i>	<i>0,00</i>	<i>0,00</i>
	previsione di cassa	0,00		
TOTALE MISSIONE 12 PROGRAMMA 9 TITOLO 2	previsione di competenza	0,00	0,00	0,00
	<i>di cui già impegnato</i>	<i>0,00</i>	<i>0,00</i>	<i>0,00</i>
	<i>di cui fondo pluriennale vincolato</i>	<i>0,00</i>	<i>0,00</i>	<i>0,00</i>
	previsione di cassa	13,42		



Prospetto Missione Programma Titolo e Macroaggregato

COMUNE DI MARTELLAGO

SPESE

Esercizio: 2021

MISSIONE 12 PROGRAMMA 9 TITOLO 3				
MACROAGGREGATO		PREVISIONI ANNO 2021	PREVISIONI ANNO 2022	PREVISIONI ANNO 2023
Macroaggregato 301	previsione di competenza	0,00	0,00	0,00
Acquisizioni di attività finanziarie	<i>di cui già impegnato</i>	<i>0,00</i>	<i>0,00</i>	<i>0,00</i>
	<i>di cui fondo pluriennale vincolato</i>	<i>0,00</i>	<i>0,00</i>	<i>0,00</i>
	previsione di cassa	0,00		
Macroaggregato 302	previsione di competenza	0,00	0,00	0,00
Concessione crediti di breve termine	<i>di cui già impegnato</i>	<i>0,00</i>	<i>0,00</i>	<i>0,00</i>
	<i>di cui fondo pluriennale vincolato</i>	<i>0,00</i>	<i>0,00</i>	<i>0,00</i>
	previsione di cassa	0,00		
Macroaggregato 303	previsione di competenza	0,00	0,00	0,00
Concessione crediti di medio-lungo termine	<i>di cui già impegnato</i>	<i>0,00</i>	<i>0,00</i>	<i>0,00</i>
	<i>di cui fondo pluriennale vincolato</i>	<i>0,00</i>	<i>0,00</i>	<i>0,00</i>
	previsione di cassa	0,00		
Macroaggregato 304	previsione di competenza	0,00	0,00	0,00
Altre spese per incremento di attività finanziarie	<i>di cui già impegnato</i>	<i>0,00</i>	<i>0,00</i>	<i>0,00</i>
	<i>di cui fondo pluriennale vincolato</i>	<i>0,00</i>	<i>0,00</i>	<i>0,00</i>
	previsione di cassa	0,00		
TOTALE MISSIONE 12 PROGRAMMA 9 TITOLO 3	previsione di competenza	0,00	0,00	0,00
	<i>di cui già impegnato</i>	<i>0,00</i>	<i>0,00</i>	<i>0,00</i>
	<i>di cui fondo pluriennale vincolato</i>	<i>0,00</i>	<i>0,00</i>	<i>0,00</i>
	previsione di cassa	0,00		



Prospetto Missione Programma Titolo e Macroaggregato

COMUNE DI MARTELLAGO

SPESE

Esercizio: 2021

MISSIONE 12 PROGRAMMA 10 TITOLO 1				
MACROAGGREGATO		PREVISIONI ANNO 2021	PREVISIONI ANNO 2022	PREVISIONI ANNO 2023
Macroaggregato 101 Redditi da lavoro dipendente	previsione di competenza <i>di cui già impegnato</i> <i>di cui fondo pluriennale vincolato</i> previsione di cassa	0,00 0,00 0,00 0,00	0,00 0,00 0,00 0,00	0,00 0,00 0,00 0,00
Macroaggregato 102 Imposte e tasse a carico dell'ente	previsione di competenza <i>di cui già impegnato</i> <i>di cui fondo pluriennale vincolato</i> previsione di cassa	0,00 0,00 0,00 0,00	0,00 0,00 0,00 0,00	0,00 0,00 0,00 0,00
Macroaggregato 103 Acquisto di beni e servizi	previsione di competenza <i>di cui già impegnato</i> <i>di cui fondo pluriennale vincolato</i> previsione di cassa	0,00 0,00 0,00 0,00	0,00 0,00 0,00 0,00	0,00 0,00 0,00 0,00
Macroaggregato 104 Trasferimenti correnti	previsione di competenza <i>di cui già impegnato</i> <i>di cui fondo pluriennale vincolato</i> previsione di cassa	0,00 0,00 0,00 0,00	0,00 0,00 0,00 0,00	0,00 0,00 0,00 0,00
Macroaggregato 105 Trasferimenti di tributi (solo per le Regioni)	previsione di competenza <i>di cui già impegnato</i> <i>di cui fondo pluriennale vincolato</i> previsione di cassa	0,00 0,00 0,00 0,00	0,00 0,00 0,00 0,00	0,00 0,00 0,00 0,00
Macroaggregato 106 Fondi perequativi (solo per le Regioni)	previsione di competenza <i>di cui già impegnato</i> <i>di cui fondo pluriennale vincolato</i> previsione di cassa	0,00 0,00 0,00 0,00	0,00 0,00 0,00 0,00	0,00 0,00 0,00 0,00
Macroaggregato 107 Interessi passivi	previsione di competenza <i>di cui già impegnato</i> <i>di cui fondo pluriennale vincolato</i> previsione di cassa	0,00 0,00 0,00 0,00	0,00 0,00 0,00 0,00	0,00 0,00 0,00 0,00
Macroaggregato 108 Altre spese per redditi da capitale	previsione di competenza <i>di cui già impegnato</i> <i>di cui fondo pluriennale vincolato</i> previsione di cassa	0,00 0,00 0,00 0,00	0,00 0,00 0,00 0,00	0,00 0,00 0,00 0,00
Macroaggregato 109 Rimborsi e poste correttive delle entrate	previsione di competenza <i>di cui già impegnato</i> <i>di cui fondo pluriennale vincolato</i> previsione di cassa	0,00 0,00 0,00 0,00	0,00 0,00 0,00 0,00	0,00 0,00 0,00 0,00
Macroaggregato 110 Altre spese correnti	previsione di competenza <i>di cui già impegnato</i> <i>di cui fondo pluriennale vincolato</i> previsione di cassa	0,00 0,00 0,00 0,00	0,00 0,00 0,00 0,00	0,00 0,00 0,00 0,00
TOTALE MISSIONE 12 PROGRAMMA 10 TITOLO 1	previsione di competenza <i>di cui già impegnato</i> <i>di cui fondo pluriennale vincolato</i> previsione di cassa	0,00 0,00 0,00 0,00	0,00 0,00 0,00 0,00	0,00 0,00 0,00 0,00



Prospetto Missione Programma Titolo e Macroaggregato

COMUNE DI MARTELLAGO

SPESE

Esercizio: 2021

MISSIONE 12 PROGRAMMA 10 TITOLO 2				
MACROAGGREGATO		PREVISIONI ANNO 2021	PREVISIONI ANNO 2022	PREVISIONI ANNO 2023
Macroaggregato 201	previsione di competenza	0,00	0,00	0,00
Tributi in conto capitale a carico dell'ente	<i>di cui già impegnato</i>	<i>0,00</i>	<i>0,00</i>	<i>0,00</i>
	<i>di cui fondo pluriennale vincolato</i>	<i>0,00</i>	<i>0,00</i>	<i>0,00</i>
	previsione di cassa	0,00		
Macroaggregato 202	previsione di competenza	0,00	0,00	0,00
Investimenti fissi lordi e acquisto di terreni	<i>di cui già impegnato</i>	<i>0,00</i>	<i>0,00</i>	<i>0,00</i>
	<i>di cui fondo pluriennale vincolato</i>	<i>0,00</i>	<i>0,00</i>	<i>0,00</i>
	previsione di cassa	0,00		
Macroaggregato 203	previsione di competenza	0,00	0,00	0,00
Contributi agli investimenti	<i>di cui già impegnato</i>	<i>0,00</i>	<i>0,00</i>	<i>0,00</i>
	<i>di cui fondo pluriennale vincolato</i>	<i>0,00</i>	<i>0,00</i>	<i>0,00</i>
	previsione di cassa	0,00		
Macroaggregato 204	previsione di competenza	0,00	0,00	0,00
Altri trasferimenti in conto capitale	<i>di cui già impegnato</i>	<i>0,00</i>	<i>0,00</i>	<i>0,00</i>
	<i>di cui fondo pluriennale vincolato</i>	<i>0,00</i>	<i>0,00</i>	<i>0,00</i>
	previsione di cassa	0,00		
Macroaggregato 205	previsione di competenza	0,00	0,00	0,00
Altre spese in conto capitale	<i>di cui già impegnato</i>	<i>0,00</i>	<i>0,00</i>	<i>0,00</i>
	<i>di cui fondo pluriennale vincolato</i>	<i>0,00</i>	<i>0,00</i>	<i>0,00</i>
	previsione di cassa	0,00		
TOTALE MISSIONE 12 PROGRAMMA 10 TITOLO 2	previsione di competenza	0,00	0,00	0,00
	<i>di cui già impegnato</i>	<i>0,00</i>	<i>0,00</i>	<i>0,00</i>
	<i>di cui fondo pluriennale vincolato</i>	<i>0,00</i>	<i>0,00</i>	<i>0,00</i>
	previsione di cassa	0,00		



Prospetto Missione Programma Titolo e Macroaggregato

COMUNE DI MARTELLAGO

SPESE

Esercizio: 2021

MISSIONE 12 PROGRAMMA 10 TITOLO 3				
MACROAGGREGATO		PREVISIONI ANNO 2021	PREVISIONI ANNO 2022	PREVISIONI ANNO 2023
Macroaggregato 301	previsione di competenza	0,00	0,00	0,00
Acquisizioni di attività finanziarie	<i>di cui già impegnato</i>	<i>0,00</i>	<i>0,00</i>	<i>0,00</i>
	<i>di cui fondo pluriennale vincolato</i>	<i>0,00</i>	<i>0,00</i>	<i>0,00</i>
	previsione di cassa	0,00		
Macroaggregato 302	previsione di competenza	0,00	0,00	0,00
Concessione crediti di breve termine	<i>di cui già impegnato</i>	<i>0,00</i>	<i>0,00</i>	<i>0,00</i>
	<i>di cui fondo pluriennale vincolato</i>	<i>0,00</i>	<i>0,00</i>	<i>0,00</i>
	previsione di cassa	0,00		
Macroaggregato 303	previsione di competenza	0,00	0,00	0,00
Concessione crediti di medio-lungo termine	<i>di cui già impegnato</i>	<i>0,00</i>	<i>0,00</i>	<i>0,00</i>
	<i>di cui fondo pluriennale vincolato</i>	<i>0,00</i>	<i>0,00</i>	<i>0,00</i>
	previsione di cassa	0,00		
Macroaggregato 304	previsione di competenza	0,00	0,00	0,00
Altre spese per incremento di attività finanziarie	<i>di cui già impegnato</i>	<i>0,00</i>	<i>0,00</i>	<i>0,00</i>
	<i>di cui fondo pluriennale vincolato</i>	<i>0,00</i>	<i>0,00</i>	<i>0,00</i>
	previsione di cassa	0,00		
TOTALE MISSIONE 12 PROGRAMMA 10 TITOLO 3	previsione di competenza	0,00	0,00	0,00
	<i>di cui già impegnato</i>	<i>0,00</i>	<i>0,00</i>	<i>0,00</i>
	<i>di cui fondo pluriennale vincolato</i>	<i>0,00</i>	<i>0,00</i>	<i>0,00</i>
	previsione di cassa	0,00		



Prospetto Missione Programma Titolo e Macroaggregato

COMUNE DI MARTELLAGO

SPESE

Esercizio: 2021

MISSIONE 13 PROGRAMMA 1 TITOLO 1				
MACROAGGREGATO		PREVISIONI ANNO 2021	PREVISIONI ANNO 2022	PREVISIONI ANNO 2023
Macroaggregato 101 Redditi da lavoro dipendente	previsione di competenza <i>di cui già impegnato</i> <i>di cui fondo pluriennale vincolato</i> previsione di cassa	0,00 0,00 0,00 0,00	0,00 0,00 0,00 0,00	0,00 0,00 0,00 0,00
Macroaggregato 102 Imposte e tasse a carico dell'ente	previsione di competenza <i>di cui già impegnato</i> <i>di cui fondo pluriennale vincolato</i> previsione di cassa	0,00 0,00 0,00 0,00	0,00 0,00 0,00 0,00	0,00 0,00 0,00 0,00
Macroaggregato 103 Acquisto di beni e servizi	previsione di competenza <i>di cui già impegnato</i> <i>di cui fondo pluriennale vincolato</i> previsione di cassa	0,00 0,00 0,00 0,00	0,00 0,00 0,00 0,00	0,00 0,00 0,00 0,00
Macroaggregato 104 Trasferimenti correnti	previsione di competenza <i>di cui già impegnato</i> <i>di cui fondo pluriennale vincolato</i> previsione di cassa	0,00 0,00 0,00 0,00	0,00 0,00 0,00 0,00	0,00 0,00 0,00 0,00
Macroaggregato 105 Trasferimenti di tributi (solo per le Regioni)	previsione di competenza <i>di cui già impegnato</i> <i>di cui fondo pluriennale vincolato</i> previsione di cassa	0,00 0,00 0,00 0,00	0,00 0,00 0,00 0,00	0,00 0,00 0,00 0,00
Macroaggregato 106 Fondi perequativi (solo per le Regioni)	previsione di competenza <i>di cui già impegnato</i> <i>di cui fondo pluriennale vincolato</i> previsione di cassa	0,00 0,00 0,00 0,00	0,00 0,00 0,00 0,00	0,00 0,00 0,00 0,00
Macroaggregato 107 Interessi passivi	previsione di competenza <i>di cui già impegnato</i> <i>di cui fondo pluriennale vincolato</i> previsione di cassa	0,00 0,00 0,00 0,00	0,00 0,00 0,00 0,00	0,00 0,00 0,00 0,00
Macroaggregato 108 Altre spese per redditi da capitale	previsione di competenza <i>di cui già impegnato</i> <i>di cui fondo pluriennale vincolato</i> previsione di cassa	0,00 0,00 0,00 0,00	0,00 0,00 0,00 0,00	0,00 0,00 0,00 0,00
Macroaggregato 109 Rimborsi e poste correttive delle entrate	previsione di competenza <i>di cui già impegnato</i> <i>di cui fondo pluriennale vincolato</i> previsione di cassa	0,00 0,00 0,00 0,00	0,00 0,00 0,00 0,00	0,00 0,00 0,00 0,00
Macroaggregato 110 Altre spese correnti	previsione di competenza <i>di cui già impegnato</i> <i>di cui fondo pluriennale vincolato</i> previsione di cassa	0,00 0,00 0,00 0,00	0,00 0,00 0,00 0,00	0,00 0,00 0,00 0,00
TOTALE MISSIONE 13 PROGRAMMA 1 TITOLO 1	previsione di competenza <i>di cui già impegnato</i> <i>di cui fondo pluriennale vincolato</i> previsione di cassa	0,00 0,00 0,00 0,00	0,00 0,00 0,00 0,00	0,00 0,00 0,00 0,00



Prospetto Missione Programma Titolo e Macroaggregato

COMUNE DI MARTELLAGO

SPESE

Esercizio: 2021

MISSIONE 13 PROGRAMMA 2 TITOLO 1				
MACROAGGREGATO		PREVISIONI ANNO 2021	PREVISIONI ANNO 2022	PREVISIONI ANNO 2023
Macroaggregato 101 Redditi da lavoro dipendente	previsione di competenza <i>di cui già impegnato</i> <i>di cui fondo pluriennale vincolato</i> previsione di cassa	0,00 0,00 0,00 0,00	0,00 0,00 0,00 0,00	0,00 0,00 0,00 0,00
Macroaggregato 102 Imposte e tasse a carico dell'ente	previsione di competenza <i>di cui già impegnato</i> <i>di cui fondo pluriennale vincolato</i> previsione di cassa	0,00 0,00 0,00 0,00	0,00 0,00 0,00 0,00	0,00 0,00 0,00 0,00
Macroaggregato 103 Acquisto di beni e servizi	previsione di competenza <i>di cui già impegnato</i> <i>di cui fondo pluriennale vincolato</i> previsione di cassa	0,00 0,00 0,00 0,00	0,00 0,00 0,00 0,00	0,00 0,00 0,00 0,00
Macroaggregato 104 Trasferimenti correnti	previsione di competenza <i>di cui già impegnato</i> <i>di cui fondo pluriennale vincolato</i> previsione di cassa	0,00 0,00 0,00 0,00	0,00 0,00 0,00 0,00	0,00 0,00 0,00 0,00
Macroaggregato 105 Trasferimenti di tributi (solo per le Regioni)	previsione di competenza <i>di cui già impegnato</i> <i>di cui fondo pluriennale vincolato</i> previsione di cassa	0,00 0,00 0,00 0,00	0,00 0,00 0,00 0,00	0,00 0,00 0,00 0,00
Macroaggregato 106 Fondi perequativi (solo per le Regioni)	previsione di competenza <i>di cui già impegnato</i> <i>di cui fondo pluriennale vincolato</i> previsione di cassa	0,00 0,00 0,00 0,00	0,00 0,00 0,00 0,00	0,00 0,00 0,00 0,00
Macroaggregato 107 Interessi passivi	previsione di competenza <i>di cui già impegnato</i> <i>di cui fondo pluriennale vincolato</i> previsione di cassa	0,00 0,00 0,00 0,00	0,00 0,00 0,00 0,00	0,00 0,00 0,00 0,00
Macroaggregato 108 Altre spese per redditi da capitale	previsione di competenza <i>di cui già impegnato</i> <i>di cui fondo pluriennale vincolato</i> previsione di cassa	0,00 0,00 0,00 0,00	0,00 0,00 0,00 0,00	0,00 0,00 0,00 0,00
Macroaggregato 109 Rimborsi e poste correttive delle entrate	previsione di competenza <i>di cui già impegnato</i> <i>di cui fondo pluriennale vincolato</i> previsione di cassa	0,00 0,00 0,00 0,00	0,00 0,00 0,00 0,00	0,00 0,00 0,00 0,00
Macroaggregato 110 Altre spese correnti	previsione di competenza <i>di cui già impegnato</i> <i>di cui fondo pluriennale vincolato</i> previsione di cassa	0,00 0,00 0,00 0,00	0,00 0,00 0,00 0,00	0,00 0,00 0,00 0,00
TOTALE MISSIONE 13 PROGRAMMA 2 TITOLO 1	previsione di competenza <i>di cui già impegnato</i> <i>di cui fondo pluriennale vincolato</i> previsione di cassa	0,00 0,00 0,00 0,00	0,00 0,00 0,00 0,00	0,00 0,00 0,00 0,00



Prospetto Missione Programma Titolo e Macroaggregato

COMUNE DI MARTELLAGO

SPESE

Esercizio: 2021

MISSIONE 13 PROGRAMMA 3 TITOLO 1				
MACROAGGREGATO		PREVISIONI ANNO 2021	PREVISIONI ANNO 2022	PREVISIONI ANNO 2023
Macroaggregato 101 Redditi da lavoro dipendente	previsione di competenza <i>di cui già impegnato</i> <i>di cui fondo pluriennale vincolato</i> previsione di cassa	0,00 0,00 0,00 0,00	0,00 0,00 0,00 0,00	0,00 0,00 0,00 0,00
Macroaggregato 102 Imposte e tasse a carico dell'ente	previsione di competenza <i>di cui già impegnato</i> <i>di cui fondo pluriennale vincolato</i> previsione di cassa	0,00 0,00 0,00 0,00	0,00 0,00 0,00 0,00	0,00 0,00 0,00 0,00
Macroaggregato 103 Acquisto di beni e servizi	previsione di competenza <i>di cui già impegnato</i> <i>di cui fondo pluriennale vincolato</i> previsione di cassa	0,00 0,00 0,00 0,00	0,00 0,00 0,00 0,00	0,00 0,00 0,00 0,00
Macroaggregato 104 Trasferimenti correnti	previsione di competenza <i>di cui già impegnato</i> <i>di cui fondo pluriennale vincolato</i> previsione di cassa	0,00 0,00 0,00 0,00	0,00 0,00 0,00 0,00	0,00 0,00 0,00 0,00
Macroaggregato 105 Trasferimenti di tributi (solo per le Regioni)	previsione di competenza <i>di cui già impegnato</i> <i>di cui fondo pluriennale vincolato</i> previsione di cassa	0,00 0,00 0,00 0,00	0,00 0,00 0,00 0,00	0,00 0,00 0,00 0,00
Macroaggregato 106 Fondi perequativi (solo per le Regioni)	previsione di competenza <i>di cui già impegnato</i> <i>di cui fondo pluriennale vincolato</i> previsione di cassa	0,00 0,00 0,00 0,00	0,00 0,00 0,00 0,00	0,00 0,00 0,00 0,00
Macroaggregato 107 Interessi passivi	previsione di competenza <i>di cui già impegnato</i> <i>di cui fondo pluriennale vincolato</i> previsione di cassa	0,00 0,00 0,00 0,00	0,00 0,00 0,00 0,00	0,00 0,00 0,00 0,00
Macroaggregato 108 Altre spese per redditi da capitale	previsione di competenza <i>di cui già impegnato</i> <i>di cui fondo pluriennale vincolato</i> previsione di cassa	0,00 0,00 0,00 0,00	0,00 0,00 0,00 0,00	0,00 0,00 0,00 0,00
Macroaggregato 109 Rimborsi e poste correttive delle entrate	previsione di competenza <i>di cui già impegnato</i> <i>di cui fondo pluriennale vincolato</i> previsione di cassa	0,00 0,00 0,00 0,00	0,00 0,00 0,00 0,00	0,00 0,00 0,00 0,00
Macroaggregato 110 Altre spese correnti	previsione di competenza <i>di cui già impegnato</i> <i>di cui fondo pluriennale vincolato</i> previsione di cassa	0,00 0,00 0,00 0,00	0,00 0,00 0,00 0,00	0,00 0,00 0,00 0,00
TOTALE MISSIONE 13 PROGRAMMA 3 TITOLO 1	previsione di competenza <i>di cui già impegnato</i> <i>di cui fondo pluriennale vincolato</i> previsione di cassa	0,00 0,00 0,00 0,00	0,00 0,00 0,00 0,00	0,00 0,00 0,00 0,00



Prospetto Missione Programma Titolo e Macroaggregato

COMUNE DI MARTELLAGO

SPESE

Esercizio: 2021

MISSIONE 13 PROGRAMMA 4 TITOLO 2				
MACROAGGREGATO		PREVISIONI ANNO 2021	PREVISIONI ANNO 2022	PREVISIONI ANNO 2023
Macroaggregato 201	previsione di competenza	0,00	0,00	0,00
Tributi in conto capitale a carico dell'ente	<i>di cui già impegnato</i>	<i>0,00</i>	<i>0,00</i>	<i>0,00</i>
	<i>di cui fondo pluriennale vincolato</i>	<i>0,00</i>	<i>0,00</i>	<i>0,00</i>
	previsione di cassa	0,00		
Macroaggregato 202	previsione di competenza	0,00	0,00	0,00
Investimenti fissi lordi e acquisto di terreni	<i>di cui già impegnato</i>	<i>0,00</i>	<i>0,00</i>	<i>0,00</i>
	<i>di cui fondo pluriennale vincolato</i>	<i>0,00</i>	<i>0,00</i>	<i>0,00</i>
	previsione di cassa	0,00		
Macroaggregato 203	previsione di competenza	0,00	0,00	0,00
Contributi agli investimenti	<i>di cui già impegnato</i>	<i>0,00</i>	<i>0,00</i>	<i>0,00</i>
	<i>di cui fondo pluriennale vincolato</i>	<i>0,00</i>	<i>0,00</i>	<i>0,00</i>
	previsione di cassa	0,00		
Macroaggregato 204	previsione di competenza	0,00	0,00	0,00
Altri trasferimenti in conto capitale	<i>di cui già impegnato</i>	<i>0,00</i>	<i>0,00</i>	<i>0,00</i>
	<i>di cui fondo pluriennale vincolato</i>	<i>0,00</i>	<i>0,00</i>	<i>0,00</i>
	previsione di cassa	0,00		
Macroaggregato 205	previsione di competenza	0,00	0,00	0,00
Altre spese in conto capitale	<i>di cui già impegnato</i>	<i>0,00</i>	<i>0,00</i>	<i>0,00</i>
	<i>di cui fondo pluriennale vincolato</i>	<i>0,00</i>	<i>0,00</i>	<i>0,00</i>
	previsione di cassa	0,00		
TOTALE MISSIONE 13 PROGRAMMA 4 TITOLO 2	previsione di competenza	0,00	0,00	0,00
	<i>di cui già impegnato</i>	<i>0,00</i>	<i>0,00</i>	<i>0,00</i>
	<i>di cui fondo pluriennale vincolato</i>	<i>0,00</i>	<i>0,00</i>	<i>0,00</i>
	previsione di cassa	0,00		



Prospetto Missione Programma Titolo e Macroaggregato

COMUNE DI MARTELLAGO

SPESE

Esercizio: 2021

MISSIONE 13 PROGRAMMA 5 TITOLO 2				
MACROAGGREGATO		PREVISIONI ANNO 2021	PREVISIONI ANNO 2022	PREVISIONI ANNO 2023
Macroaggregato 201	previsione di competenza	0,00	0,00	0,00
Tributi in conto capitale a carico dell'ente	<i>di cui già impegnato</i>	<i>0,00</i>	<i>0,00</i>	<i>0,00</i>
	<i>di cui fondo pluriennale vincolato</i>	<i>0,00</i>	<i>0,00</i>	<i>0,00</i>
	previsione di cassa	0,00		
Macroaggregato 202	previsione di competenza	0,00	0,00	0,00
Investimenti fissi lordi e acquisto di terreni	<i>di cui già impegnato</i>	<i>0,00</i>	<i>0,00</i>	<i>0,00</i>
	<i>di cui fondo pluriennale vincolato</i>	<i>0,00</i>	<i>0,00</i>	<i>0,00</i>
	previsione di cassa	0,00		
Macroaggregato 203	previsione di competenza	0,00	0,00	0,00
Contributi agli investimenti	<i>di cui già impegnato</i>	<i>0,00</i>	<i>0,00</i>	<i>0,00</i>
	<i>di cui fondo pluriennale vincolato</i>	<i>0,00</i>	<i>0,00</i>	<i>0,00</i>
	previsione di cassa	0,00		
Macroaggregato 204	previsione di competenza	0,00	0,00	0,00
Altri trasferimenti in conto capitale	<i>di cui già impegnato</i>	<i>0,00</i>	<i>0,00</i>	<i>0,00</i>
	<i>di cui fondo pluriennale vincolato</i>	<i>0,00</i>	<i>0,00</i>	<i>0,00</i>
	previsione di cassa	0,00		
Macroaggregato 205	previsione di competenza	0,00	0,00	0,00
Altre spese in conto capitale	<i>di cui già impegnato</i>	<i>0,00</i>	<i>0,00</i>	<i>0,00</i>
	<i>di cui fondo pluriennale vincolato</i>	<i>0,00</i>	<i>0,00</i>	<i>0,00</i>
	previsione di cassa	0,00		
TOTALE MISSIONE 13 PROGRAMMA 5 TITOLO 2	previsione di competenza	0,00	0,00	0,00
	<i>di cui già impegnato</i>	<i>0,00</i>	<i>0,00</i>	<i>0,00</i>
	<i>di cui fondo pluriennale vincolato</i>	<i>0,00</i>	<i>0,00</i>	<i>0,00</i>
	previsione di cassa	0,00		



Prospetto Missione Programma Titolo e Macroaggregato

COMUNE DI MARTELLAGO

SPESE

Esercizio: 2021

MISSIONE 13 PROGRAMMA 5 TITOLO 3				
MACROAGGREGATO		PREVISIONI ANNO 2021	PREVISIONI ANNO 2022	PREVISIONI ANNO 2023
Macroaggregato 301	previsione di competenza	0,00	0,00	0,00
Acquisizioni di attività finanziarie	<i>di cui già impegnato</i>	<i>0,00</i>	<i>0,00</i>	<i>0,00</i>
	<i>di cui fondo pluriennale vincolato</i>	<i>0,00</i>	<i>0,00</i>	<i>0,00</i>
	previsione di cassa	0,00		
Macroaggregato 302	previsione di competenza	0,00	0,00	0,00
Concessione crediti di breve termine	<i>di cui già impegnato</i>	<i>0,00</i>	<i>0,00</i>	<i>0,00</i>
	<i>di cui fondo pluriennale vincolato</i>	<i>0,00</i>	<i>0,00</i>	<i>0,00</i>
	previsione di cassa	0,00		
Macroaggregato 303	previsione di competenza	0,00	0,00	0,00
Concessione crediti di medio-lungo termine	<i>di cui già impegnato</i>	<i>0,00</i>	<i>0,00</i>	<i>0,00</i>
	<i>di cui fondo pluriennale vincolato</i>	<i>0,00</i>	<i>0,00</i>	<i>0,00</i>
	previsione di cassa	0,00		
Macroaggregato 304	previsione di competenza	0,00	0,00	0,00
Altre spese per incremento di attività finanziarie	<i>di cui già impegnato</i>	<i>0,00</i>	<i>0,00</i>	<i>0,00</i>
	<i>di cui fondo pluriennale vincolato</i>	<i>0,00</i>	<i>0,00</i>	<i>0,00</i>
	previsione di cassa	0,00		
TOTALE MISSIONE 13 PROGRAMMA 5 TITOLO 3	previsione di competenza	0,00	0,00	0,00
	<i>di cui già impegnato</i>	<i>0,00</i>	<i>0,00</i>	<i>0,00</i>
	<i>di cui fondo pluriennale vincolato</i>	<i>0,00</i>	<i>0,00</i>	<i>0,00</i>
	previsione di cassa	0,00		



Prospetto Missione Programma Titolo e Macroaggregato

COMUNE DI MARTELLAGO

SPESE

Esercizio: 2021

MISSIONE 13 PROGRAMMA 6 TITOLO 1				
MACROAGGREGATO		PREVISIONI ANNO 2021	PREVISIONI ANNO 2022	PREVISIONI ANNO 2023
Macroaggregato 101 Redditi da lavoro dipendente	previsione di competenza <i>di cui già impegnato</i> <i>di cui fondo pluriennale vincolato</i> previsione di cassa	0,00 0,00 0,00 0,00	0,00 0,00 0,00 0,00	0,00 0,00 0,00 0,00
Macroaggregato 102 Imposte e tasse a carico dell'ente	previsione di competenza <i>di cui già impegnato</i> <i>di cui fondo pluriennale vincolato</i> previsione di cassa	0,00 0,00 0,00 0,00	0,00 0,00 0,00 0,00	0,00 0,00 0,00 0,00
Macroaggregato 103 Acquisto di beni e servizi	previsione di competenza <i>di cui già impegnato</i> <i>di cui fondo pluriennale vincolato</i> previsione di cassa	0,00 0,00 0,00 0,00	0,00 0,00 0,00 0,00	0,00 0,00 0,00 0,00
Macroaggregato 104 Trasferimenti correnti	previsione di competenza <i>di cui già impegnato</i> <i>di cui fondo pluriennale vincolato</i> previsione di cassa	0,00 0,00 0,00 0,00	0,00 0,00 0,00 0,00	0,00 0,00 0,00 0,00
Macroaggregato 105 Trasferimenti di tributi (solo per le Regioni)	previsione di competenza <i>di cui già impegnato</i> <i>di cui fondo pluriennale vincolato</i> previsione di cassa	0,00 0,00 0,00 0,00	0,00 0,00 0,00 0,00	0,00 0,00 0,00 0,00
Macroaggregato 106 Fondi perequativi (solo per le Regioni)	previsione di competenza <i>di cui già impegnato</i> <i>di cui fondo pluriennale vincolato</i> previsione di cassa	0,00 0,00 0,00 0,00	0,00 0,00 0,00 0,00	0,00 0,00 0,00 0,00
Macroaggregato 107 Interessi passivi	previsione di competenza <i>di cui già impegnato</i> <i>di cui fondo pluriennale vincolato</i> previsione di cassa	0,00 0,00 0,00 0,00	0,00 0,00 0,00 0,00	0,00 0,00 0,00 0,00
Macroaggregato 108 Altre spese per redditi da capitale	previsione di competenza <i>di cui già impegnato</i> <i>di cui fondo pluriennale vincolato</i> previsione di cassa	0,00 0,00 0,00 0,00	0,00 0,00 0,00 0,00	0,00 0,00 0,00 0,00
Macroaggregato 109 Rimborsi e poste correttive delle entrate	previsione di competenza <i>di cui già impegnato</i> <i>di cui fondo pluriennale vincolato</i> previsione di cassa	0,00 0,00 0,00 0,00	0,00 0,00 0,00 0,00	0,00 0,00 0,00 0,00
Macroaggregato 110 Altre spese correnti	previsione di competenza <i>di cui già impegnato</i> <i>di cui fondo pluriennale vincolato</i> previsione di cassa	0,00 0,00 0,00 0,00	0,00 0,00 0,00 0,00	0,00 0,00 0,00 0,00
TOTALE MISSIONE 13 PROGRAMMA 6 TITOLO 1	previsione di competenza <i>di cui già impegnato</i> <i>di cui fondo pluriennale vincolato</i> previsione di cassa	0,00 0,00 0,00 0,00	0,00 0,00 0,00 0,00	0,00 0,00 0,00 0,00



Prospetto Missione Programma Titolo e Macroaggregato

COMUNE DI MARTELLAGO

SPESE

Esercizio: 2021

MISSIONE 13 PROGRAMMA 7 TITOLO 1				
MACROAGGREGATO		PREVISIONI ANNO 2021	PREVISIONI ANNO 2022	PREVISIONI ANNO 2023
Macroaggregato 101 Redditi da lavoro dipendente	previsione di competenza <i>di cui già impegnato</i> <i>di cui fondo pluriennale vincolato</i> previsione di cassa	0,00 0,00 0,00 0,00	0,00 0,00 0,00 0,00	0,00 0,00 0,00 0,00
Macroaggregato 102 Imposte e tasse a carico dell'ente	previsione di competenza <i>di cui già impegnato</i> <i>di cui fondo pluriennale vincolato</i> previsione di cassa	0,00 0,00 0,00 0,00	0,00 0,00 0,00 0,00	0,00 0,00 0,00 0,00
Macroaggregato 103 Acquisto di beni e servizi	previsione di competenza <i>di cui già impegnato</i> <i>di cui fondo pluriennale vincolato</i> previsione di cassa	9.000,00 0,00 0,00 17.013,34	9.000,00 0,00 0,00 0,00	9.000,00 0,00 0,00 0,00
Macroaggregato 104 Trasferimenti correnti	previsione di competenza <i>di cui già impegnato</i> <i>di cui fondo pluriennale vincolato</i> previsione di cassa	0,00 0,00 0,00 0,00	0,00 0,00 0,00 0,00	0,00 0,00 0,00 0,00
Macroaggregato 105 Trasferimenti di tributi (solo per le Regioni)	previsione di competenza <i>di cui già impegnato</i> <i>di cui fondo pluriennale vincolato</i> previsione di cassa	0,00 0,00 0,00 0,00	0,00 0,00 0,00 0,00	0,00 0,00 0,00 0,00
Macroaggregato 106 Fondi perequativi (solo per le Regioni)	previsione di competenza <i>di cui già impegnato</i> <i>di cui fondo pluriennale vincolato</i> previsione di cassa	0,00 0,00 0,00 0,00	0,00 0,00 0,00 0,00	0,00 0,00 0,00 0,00
Macroaggregato 107 Interessi passivi	previsione di competenza <i>di cui già impegnato</i> <i>di cui fondo pluriennale vincolato</i> previsione di cassa	0,00 0,00 0,00 0,00	0,00 0,00 0,00 0,00	0,00 0,00 0,00 0,00
Macroaggregato 108 Altre spese per redditi da capitale	previsione di competenza <i>di cui già impegnato</i> <i>di cui fondo pluriennale vincolato</i> previsione di cassa	0,00 0,00 0,00 0,00	0,00 0,00 0,00 0,00	0,00 0,00 0,00 0,00
Macroaggregato 109 Rimborsi e poste correttive delle entrate	previsione di competenza <i>di cui già impegnato</i> <i>di cui fondo pluriennale vincolato</i> previsione di cassa	0,00 0,00 0,00 0,00	0,00 0,00 0,00 0,00	0,00 0,00 0,00 0,00
Macroaggregato 110 Altre spese correnti	previsione di competenza <i>di cui già impegnato</i> <i>di cui fondo pluriennale vincolato</i> previsione di cassa	0,00 0,00 0,00 0,00	0,00 0,00 0,00 0,00	0,00 0,00 0,00 0,00
TOTALE MISSIONE 13 PROGRAMMA 7 TITOLO 1	previsione di competenza <i>di cui già impegnato</i> <i>di cui fondo pluriennale vincolato</i> previsione di cassa	9.000,00 0,00 0,00 17.013,34	9.000,00 0,00 0,00 0,00	9.000,00 0,00 0,00 0,00



Prospetto Missione Programma Titolo e Macroaggregato

COMUNE DI MARTELLAGO

SPESE

Esercizio: 2021

MISSIONE 13 PROGRAMMA 7 TITOLO 2				
MACROAGGREGATO		PREVISIONI ANNO 2021	PREVISIONI ANNO 2022	PREVISIONI ANNO 2023
Macroaggregato 201	previsione di competenza	0,00	0,00	0,00
Tributi in conto capitale a carico dell'ente	<i>di cui già impegnato</i>	<i>0,00</i>	<i>0,00</i>	<i>0,00</i>
	<i>di cui fondo pluriennale vincolato</i>	<i>0,00</i>	<i>0,00</i>	<i>0,00</i>
	previsione di cassa	0,00		
Macroaggregato 202	previsione di competenza	0,00	0,00	0,00
Investimenti fissi lordi e acquisto di terreni	<i>di cui già impegnato</i>	<i>0,00</i>	<i>0,00</i>	<i>0,00</i>
	<i>di cui fondo pluriennale vincolato</i>	<i>0,00</i>	<i>0,00</i>	<i>0,00</i>
	previsione di cassa	0,00		
Macroaggregato 203	previsione di competenza	0,00	0,00	0,00
Contributi agli investimenti	<i>di cui già impegnato</i>	<i>0,00</i>	<i>0,00</i>	<i>0,00</i>
	<i>di cui fondo pluriennale vincolato</i>	<i>0,00</i>	<i>0,00</i>	<i>0,00</i>
	previsione di cassa	0,00		
Macroaggregato 204	previsione di competenza	0,00	0,00	0,00
Altri trasferimenti in conto capitale	<i>di cui già impegnato</i>	<i>0,00</i>	<i>0,00</i>	<i>0,00</i>
	<i>di cui fondo pluriennale vincolato</i>	<i>0,00</i>	<i>0,00</i>	<i>0,00</i>
	previsione di cassa	0,00		
Macroaggregato 205	previsione di competenza	0,00	0,00	0,00
Altre spese in conto capitale	<i>di cui già impegnato</i>	<i>0,00</i>	<i>0,00</i>	<i>0,00</i>
	<i>di cui fondo pluriennale vincolato</i>	<i>0,00</i>	<i>0,00</i>	<i>0,00</i>
	previsione di cassa	0,00		
TOTALE MISSIONE 13 PROGRAMMA 7 TITOLO 2	previsione di competenza	0,00	0,00	0,00
	<i>di cui già impegnato</i>	<i>0,00</i>	<i>0,00</i>	<i>0,00</i>
	<i>di cui fondo pluriennale vincolato</i>	<i>0,00</i>	<i>0,00</i>	<i>0,00</i>
	previsione di cassa	0,00		



Prospetto Missione Programma Titolo e Macroaggregato

COMUNE DI MARTELLAGO

SPESE

Esercizio: 2021

MISSIONE 13 PROGRAMMA 7 TITOLO 3				
MACROAGGREGATO		PREVISIONI ANNO 2021	PREVISIONI ANNO 2022	PREVISIONI ANNO 2023
Macroaggregato 301	previsione di competenza	0,00	0,00	0,00
Acquisizioni di attività finanziarie	<i>di cui già impegnato</i>	<i>0,00</i>	<i>0,00</i>	<i>0,00</i>
	<i>di cui fondo pluriennale vincolato</i>	<i>0,00</i>	<i>0,00</i>	<i>0,00</i>
	previsione di cassa	0,00		
Macroaggregato 302	previsione di competenza	0,00	0,00	0,00
Concessione crediti di breve termine	<i>di cui già impegnato</i>	<i>0,00</i>	<i>0,00</i>	<i>0,00</i>
	<i>di cui fondo pluriennale vincolato</i>	<i>0,00</i>	<i>0,00</i>	<i>0,00</i>
	previsione di cassa	0,00		
Macroaggregato 303	previsione di competenza	0,00	0,00	0,00
Concessione crediti di medio-lungo termine	<i>di cui già impegnato</i>	<i>0,00</i>	<i>0,00</i>	<i>0,00</i>
	<i>di cui fondo pluriennale vincolato</i>	<i>0,00</i>	<i>0,00</i>	<i>0,00</i>
	previsione di cassa	0,00		
Macroaggregato 304	previsione di competenza	0,00	0,00	0,00
Altre spese per incremento di attività finanziarie	<i>di cui già impegnato</i>	<i>0,00</i>	<i>0,00</i>	<i>0,00</i>
	<i>di cui fondo pluriennale vincolato</i>	<i>0,00</i>	<i>0,00</i>	<i>0,00</i>
	previsione di cassa	0,00		
TOTALE MISSIONE 13 PROGRAMMA 7 TITOLO 3	previsione di competenza	0,00	0,00	0,00
	<i>di cui già impegnato</i>	<i>0,00</i>	<i>0,00</i>	<i>0,00</i>
	<i>di cui fondo pluriennale vincolato</i>	<i>0,00</i>	<i>0,00</i>	<i>0,00</i>
	previsione di cassa	0,00		



Prospetto Missione Programma Titolo e Macroaggregato

COMUNE DI MARTELLAGO

SPESE

Esercizio: 2021

MISSIONE 13 PROGRAMMA 8 TITOLO 1				
MACROAGGREGATO		PREVISIONI ANNO 2021	PREVISIONI ANNO 2022	PREVISIONI ANNO 2023
Macroaggregato 101 Redditi da lavoro dipendente	previsione di competenza <i>di cui già impegnato</i> <i>di cui fondo pluriennale vincolato</i> previsione di cassa	0,00 0,00 0,00 0,00	0,00 0,00 0,00 0,00	0,00 0,00 0,00 0,00
Macroaggregato 102 Imposte e tasse a carico dell'ente	previsione di competenza <i>di cui già impegnato</i> <i>di cui fondo pluriennale vincolato</i> previsione di cassa	0,00 0,00 0,00 0,00	0,00 0,00 0,00 0,00	0,00 0,00 0,00 0,00
Macroaggregato 103 Acquisto di beni e servizi	previsione di competenza <i>di cui già impegnato</i> <i>di cui fondo pluriennale vincolato</i> previsione di cassa	0,00 0,00 0,00 0,00	0,00 0,00 0,00 0,00	0,00 0,00 0,00 0,00
Macroaggregato 104 Trasferimenti correnti	previsione di competenza <i>di cui già impegnato</i> <i>di cui fondo pluriennale vincolato</i> previsione di cassa	0,00 0,00 0,00 0,00	0,00 0,00 0,00 0,00	0,00 0,00 0,00 0,00
Macroaggregato 105 Trasferimenti di tributi (solo per le Regioni)	previsione di competenza <i>di cui già impegnato</i> <i>di cui fondo pluriennale vincolato</i> previsione di cassa	0,00 0,00 0,00 0,00	0,00 0,00 0,00 0,00	0,00 0,00 0,00 0,00
Macroaggregato 106 Fondi perequativi (solo per le Regioni)	previsione di competenza <i>di cui già impegnato</i> <i>di cui fondo pluriennale vincolato</i> previsione di cassa	0,00 0,00 0,00 0,00	0,00 0,00 0,00 0,00	0,00 0,00 0,00 0,00
Macroaggregato 107 Interessi passivi	previsione di competenza <i>di cui già impegnato</i> <i>di cui fondo pluriennale vincolato</i> previsione di cassa	0,00 0,00 0,00 0,00	0,00 0,00 0,00 0,00	0,00 0,00 0,00 0,00
Macroaggregato 108 Altre spese per redditi da capitale	previsione di competenza <i>di cui già impegnato</i> <i>di cui fondo pluriennale vincolato</i> previsione di cassa	0,00 0,00 0,00 0,00	0,00 0,00 0,00 0,00	0,00 0,00 0,00 0,00
Macroaggregato 109 Rimborsi e poste correttive delle entrate	previsione di competenza <i>di cui già impegnato</i> <i>di cui fondo pluriennale vincolato</i> previsione di cassa	0,00 0,00 0,00 0,00	0,00 0,00 0,00 0,00	0,00 0,00 0,00 0,00
Macroaggregato 110 Altre spese correnti	previsione di competenza <i>di cui già impegnato</i> <i>di cui fondo pluriennale vincolato</i> previsione di cassa	0,00 0,00 0,00 0,00	0,00 0,00 0,00 0,00	0,00 0,00 0,00 0,00
TOTALE MISSIONE 13 PROGRAMMA 8 TITOLO 1	previsione di competenza <i>di cui già impegnato</i> <i>di cui fondo pluriennale vincolato</i> previsione di cassa	0,00 0,00 0,00 0,00	0,00 0,00 0,00 0,00	0,00 0,00 0,00 0,00



Prospetto Missione Programma Titolo e Macroaggregato

COMUNE DI MARTELLAGO

SPESE

Esercizio: 2021

MISSIONE 13 PROGRAMMA 8 TITOLO 2				
MACROAGGREGATO		PREVISIONI ANNO 2021	PREVISIONI ANNO 2022	PREVISIONI ANNO 2023
Macroaggregato 201	previsione di competenza	0,00	0,00	0,00
Tributi in conto capitale a carico dell'ente	<i>di cui già impegnato</i>	<i>0,00</i>	<i>0,00</i>	<i>0,00</i>
	<i>di cui fondo pluriennale vincolato</i>	<i>0,00</i>	<i>0,00</i>	<i>0,00</i>
	previsione di cassa	0,00		
Macroaggregato 202	previsione di competenza	0,00	0,00	0,00
Investimenti fissi lordi e acquisto di terreni	<i>di cui già impegnato</i>	<i>0,00</i>	<i>0,00</i>	<i>0,00</i>
	<i>di cui fondo pluriennale vincolato</i>	<i>0,00</i>	<i>0,00</i>	<i>0,00</i>
	previsione di cassa	0,00		
Macroaggregato 203	previsione di competenza	0,00	0,00	0,00
Contributi agli investimenti	<i>di cui già impegnato</i>	<i>0,00</i>	<i>0,00</i>	<i>0,00</i>
	<i>di cui fondo pluriennale vincolato</i>	<i>0,00</i>	<i>0,00</i>	<i>0,00</i>
	previsione di cassa	0,00		
Macroaggregato 204	previsione di competenza	0,00	0,00	0,00
Altri trasferimenti in conto capitale	<i>di cui già impegnato</i>	<i>0,00</i>	<i>0,00</i>	<i>0,00</i>
	<i>di cui fondo pluriennale vincolato</i>	<i>0,00</i>	<i>0,00</i>	<i>0,00</i>
	previsione di cassa	0,00		
Macroaggregato 205	previsione di competenza	0,00	0,00	0,00
Altre spese in conto capitale	<i>di cui già impegnato</i>	<i>0,00</i>	<i>0,00</i>	<i>0,00</i>
	<i>di cui fondo pluriennale vincolato</i>	<i>0,00</i>	<i>0,00</i>	<i>0,00</i>
	previsione di cassa	0,00		
TOTALE MISSIONE 13 PROGRAMMA 8 TITOLO 2	previsione di competenza	0,00	0,00	0,00
	<i>di cui già impegnato</i>	<i>0,00</i>	<i>0,00</i>	<i>0,00</i>
	<i>di cui fondo pluriennale vincolato</i>	<i>0,00</i>	<i>0,00</i>	<i>0,00</i>
	previsione di cassa	0,00		



Prospetto Missione Programma Titolo e Macroaggregato

COMUNE DI MARTELLAGO

SPESE

Esercizio: 2021

MISSIONE 13 PROGRAMMA 8 TITOLO 3				
MACROAGGREGATO		PREVISIONI ANNO 2021	PREVISIONI ANNO 2022	PREVISIONI ANNO 2023
Macroaggregato 301	previsione di competenza	0,00	0,00	0,00
Acquisizioni di attività finanziarie	<i>di cui già impegnato</i>	<i>0,00</i>	<i>0,00</i>	<i>0,00</i>
	<i>di cui fondo pluriennale vincolato</i>	<i>0,00</i>	<i>0,00</i>	<i>0,00</i>
	previsione di cassa	0,00		
Macroaggregato 302	previsione di competenza	0,00	0,00	0,00
Concessione crediti di breve termine	<i>di cui già impegnato</i>	<i>0,00</i>	<i>0,00</i>	<i>0,00</i>
	<i>di cui fondo pluriennale vincolato</i>	<i>0,00</i>	<i>0,00</i>	<i>0,00</i>
	previsione di cassa	0,00		
Macroaggregato 303	previsione di competenza	0,00	0,00	0,00
Concessione crediti di medio-lungo termine	<i>di cui già impegnato</i>	<i>0,00</i>	<i>0,00</i>	<i>0,00</i>
	<i>di cui fondo pluriennale vincolato</i>	<i>0,00</i>	<i>0,00</i>	<i>0,00</i>
	previsione di cassa	0,00		
Macroaggregato 304	previsione di competenza	0,00	0,00	0,00
Altre spese per incremento di attività finanziarie	<i>di cui già impegnato</i>	<i>0,00</i>	<i>0,00</i>	<i>0,00</i>
	<i>di cui fondo pluriennale vincolato</i>	<i>0,00</i>	<i>0,00</i>	<i>0,00</i>
	previsione di cassa	0,00		
TOTALE MISSIONE 13 PROGRAMMA 8 TITOLO 3	previsione di competenza	0,00	0,00	0,00
	<i>di cui già impegnato</i>	<i>0,00</i>	<i>0,00</i>	<i>0,00</i>
	<i>di cui fondo pluriennale vincolato</i>	<i>0,00</i>	<i>0,00</i>	<i>0,00</i>
	previsione di cassa	0,00		



Prospetto Missione Programma Titolo e Macroaggregato

COMUNE DI MARTELLAGO

SPESE

Esercizio: 2021

MISSIONE 14 PROGRAMMA 1 TITOLO 1				
MACROAGGREGATO		PREVISIONI ANNO 2021	PREVISIONI ANNO 2022	PREVISIONI ANNO 2023
Macroaggregato 101 Redditi da lavoro dipendente	previsione di competenza <i>di cui già impegnato</i> <i>di cui fondo pluriennale vincolato</i> previsione di cassa	0,00 0,00 0,00 0,00	0,00 0,00 0,00 0,00	0,00 0,00 0,00 0,00
Macroaggregato 102 Imposte e tasse a carico dell'ente	previsione di competenza <i>di cui già impegnato</i> <i>di cui fondo pluriennale vincolato</i> previsione di cassa	0,00 0,00 0,00 0,00	0,00 0,00 0,00 0,00	0,00 0,00 0,00 0,00
Macroaggregato 103 Acquisto di beni e servizi	previsione di competenza <i>di cui già impegnato</i> <i>di cui fondo pluriennale vincolato</i> previsione di cassa	0,00 0,00 0,00 0,00	0,00 0,00 0,00 0,00	0,00 0,00 0,00 0,00
Macroaggregato 104 Trasferimenti correnti	previsione di competenza <i>di cui già impegnato</i> <i>di cui fondo pluriennale vincolato</i> previsione di cassa	0,00 0,00 0,00 0,00	0,00 0,00 0,00 0,00	0,00 0,00 0,00 0,00
Macroaggregato 105 Trasferimenti di tributi (solo per le Regioni)	previsione di competenza <i>di cui già impegnato</i> <i>di cui fondo pluriennale vincolato</i> previsione di cassa	0,00 0,00 0,00 0,00	0,00 0,00 0,00 0,00	0,00 0,00 0,00 0,00
Macroaggregato 106 Fondi perequativi (solo per le Regioni)	previsione di competenza <i>di cui già impegnato</i> <i>di cui fondo pluriennale vincolato</i> previsione di cassa	0,00 0,00 0,00 0,00	0,00 0,00 0,00 0,00	0,00 0,00 0,00 0,00
Macroaggregato 107 Interessi passivi	previsione di competenza <i>di cui già impegnato</i> <i>di cui fondo pluriennale vincolato</i> previsione di cassa	0,00 0,00 0,00 0,00	0,00 0,00 0,00 0,00	0,00 0,00 0,00 0,00
Macroaggregato 108 Altre spese per redditi da capitale	previsione di competenza <i>di cui già impegnato</i> <i>di cui fondo pluriennale vincolato</i> previsione di cassa	0,00 0,00 0,00 0,00	0,00 0,00 0,00 0,00	0,00 0,00 0,00 0,00
Macroaggregato 109 Rimborsi e poste correttive delle entrate	previsione di competenza <i>di cui già impegnato</i> <i>di cui fondo pluriennale vincolato</i> previsione di cassa	0,00 0,00 0,00 0,00	0,00 0,00 0,00 0,00	0,00 0,00 0,00 0,00
Macroaggregato 110 Altre spese correnti	previsione di competenza <i>di cui già impegnato</i> <i>di cui fondo pluriennale vincolato</i> previsione di cassa	0,00 0,00 0,00 0,00	0,00 0,00 0,00 0,00	0,00 0,00 0,00 0,00
TOTALE MISSIONE 14 PROGRAMMA 1 TITOLO 1	previsione di competenza <i>di cui già impegnato</i> <i>di cui fondo pluriennale vincolato</i> previsione di cassa	0,00 0,00 0,00 0,00	0,00 0,00 0,00 0,00	0,00 0,00 0,00 0,00



Prospetto Missione Programma Titolo e Macroaggregato

COMUNE DI MARTELLAGO

SPESE

Esercizio: 2021

MISSIONE 14 PROGRAMMA 1 TITOLO 2				
MACROAGGREGATO		PREVISIONI ANNO 2021	PREVISIONI ANNO 2022	PREVISIONI ANNO 2023
Macroaggregato 201	previsione di competenza	0,00	0,00	0,00
Tributi in conto capitale a carico dell'ente	<i>di cui già impegnato</i>	<i>0,00</i>	<i>0,00</i>	<i>0,00</i>
	<i>di cui fondo pluriennale vincolato</i>	<i>0,00</i>	<i>0,00</i>	<i>0,00</i>
	previsione di cassa	0,00		
Macroaggregato 202	previsione di competenza	0,00	0,00	0,00
Investimenti fissi lordi e acquisto di terreni	<i>di cui già impegnato</i>	<i>0,00</i>	<i>0,00</i>	<i>0,00</i>
	<i>di cui fondo pluriennale vincolato</i>	<i>0,00</i>	<i>0,00</i>	<i>0,00</i>
	previsione di cassa	0,00		
Macroaggregato 203	previsione di competenza	0,00	0,00	0,00
Contributi agli investimenti	<i>di cui già impegnato</i>	<i>0,00</i>	<i>0,00</i>	<i>0,00</i>
	<i>di cui fondo pluriennale vincolato</i>	<i>0,00</i>	<i>0,00</i>	<i>0,00</i>
	previsione di cassa	0,00		
Macroaggregato 204	previsione di competenza	0,00	0,00	0,00
Altri trasferimenti in conto capitale	<i>di cui già impegnato</i>	<i>0,00</i>	<i>0,00</i>	<i>0,00</i>
	<i>di cui fondo pluriennale vincolato</i>	<i>0,00</i>	<i>0,00</i>	<i>0,00</i>
	previsione di cassa	0,00		
Macroaggregato 205	previsione di competenza	0,00	0,00	0,00
Altre spese in conto capitale	<i>di cui già impegnato</i>	<i>0,00</i>	<i>0,00</i>	<i>0,00</i>
	<i>di cui fondo pluriennale vincolato</i>	<i>0,00</i>	<i>0,00</i>	<i>0,00</i>
	previsione di cassa	0,00		
TOTALE MISSIONE 14 PROGRAMMA 1 TITOLO 2	previsione di competenza	0,00	0,00	0,00
	<i>di cui già impegnato</i>	<i>0,00</i>	<i>0,00</i>	<i>0,00</i>
	<i>di cui fondo pluriennale vincolato</i>	<i>0,00</i>	<i>0,00</i>	<i>0,00</i>
	previsione di cassa	0,00		



Prospetto Missione Programma Titolo e Macroaggregato

COMUNE DI MARTELLAGO

SPESE

Esercizio: 2021

MISSIONE 14 PROGRAMMA 1 TITOLO 3				
MACROAGGREGATO		PREVISIONI ANNO 2021	PREVISIONI ANNO 2022	PREVISIONI ANNO 2023
Macroaggregato 301	previsione di competenza	0,00	0,00	0,00
Acquisizioni di attività finanziarie	<i>di cui già impegnato</i>	<i>0,00</i>	<i>0,00</i>	<i>0,00</i>
	<i>di cui fondo pluriennale vincolato</i>	<i>0,00</i>	<i>0,00</i>	<i>0,00</i>
	previsione di cassa	0,00		
Macroaggregato 302	previsione di competenza	0,00	0,00	0,00
Concessione crediti di breve termine	<i>di cui già impegnato</i>	<i>0,00</i>	<i>0,00</i>	<i>0,00</i>
	<i>di cui fondo pluriennale vincolato</i>	<i>0,00</i>	<i>0,00</i>	<i>0,00</i>
	previsione di cassa	0,00		
Macroaggregato 303	previsione di competenza	0,00	0,00	0,00
Concessione crediti di medio-lungo termine	<i>di cui già impegnato</i>	<i>0,00</i>	<i>0,00</i>	<i>0,00</i>
	<i>di cui fondo pluriennale vincolato</i>	<i>0,00</i>	<i>0,00</i>	<i>0,00</i>
	previsione di cassa	0,00		
Macroaggregato 304	previsione di competenza	0,00	0,00	0,00
Altre spese per incremento di attività finanziarie	<i>di cui già impegnato</i>	<i>0,00</i>	<i>0,00</i>	<i>0,00</i>
	<i>di cui fondo pluriennale vincolato</i>	<i>0,00</i>	<i>0,00</i>	<i>0,00</i>
	previsione di cassa	0,00		
TOTALE MISSIONE 14 PROGRAMMA 1 TITOLO 3	previsione di competenza	0,00	0,00	0,00
	<i>di cui già impegnato</i>	<i>0,00</i>	<i>0,00</i>	<i>0,00</i>
	<i>di cui fondo pluriennale vincolato</i>	<i>0,00</i>	<i>0,00</i>	<i>0,00</i>
	previsione di cassa	0,00		



Prospetto Missione Programma Titolo e Macroaggregato

COMUNE DI MARTELLAGO

SPESE

Esercizio: 2021

MISSIONE 14 PROGRAMMA 2 TITOLO 1				
MACROAGGREGATO		PREVISIONI ANNO 2021	PREVISIONI ANNO 2022	PREVISIONI ANNO 2023
Macroaggregato 101 Redditi da lavoro dipendente	previsione di competenza <i>di cui già impegnato</i> <i>di cui fondo pluriennale vincolato</i> previsione di cassa	31.676,43 0,00 0,00 63.352,86	31.676,43 0,00 0,00	31.676,43 0,00 0,00
Macroaggregato 102 Imposte e tasse a carico dell'ente	previsione di competenza <i>di cui già impegnato</i> <i>di cui fondo pluriennale vincolato</i> previsione di cassa	0,00 0,00 0,00 0,00	0,00 0,00 0,00	0,00 0,00 0,00
Macroaggregato 103 Acquisto di beni e servizi	previsione di competenza <i>di cui già impegnato</i> <i>di cui fondo pluriennale vincolato</i> previsione di cassa	21.500,00 0,00 0,00 56.193,12	6.500,00 0,00 0,00	6.500,00 0,00 0,00
Macroaggregato 104 Trasferimenti correnti	previsione di competenza <i>di cui già impegnato</i> <i>di cui fondo pluriennale vincolato</i> previsione di cassa	8.000,00 0,00 0,00 217.899,98	8.000,00 0,00 0,00	8.000,00 0,00 0,00
Macroaggregato 105 Trasferimenti di tributi (solo per le Regioni)	previsione di competenza <i>di cui già impegnato</i> <i>di cui fondo pluriennale vincolato</i> previsione di cassa	0,00 0,00 0,00 0,00	0,00 0,00 0,00	0,00 0,00 0,00
Macroaggregato 106 Fondi perequativi (solo per le Regioni)	previsione di competenza <i>di cui già impegnato</i> <i>di cui fondo pluriennale vincolato</i> previsione di cassa	0,00 0,00 0,00 0,00	0,00 0,00 0,00	0,00 0,00 0,00
Macroaggregato 107 Interessi passivi	previsione di competenza <i>di cui già impegnato</i> <i>di cui fondo pluriennale vincolato</i> previsione di cassa	0,00 0,00 0,00 0,00	0,00 0,00 0,00	0,00 0,00 0,00
Macroaggregato 108 Altre spese per redditi da capitale	previsione di competenza <i>di cui già impegnato</i> <i>di cui fondo pluriennale vincolato</i> previsione di cassa	0,00 0,00 0,00 0,00	0,00 0,00 0,00	0,00 0,00 0,00
Macroaggregato 109 Rimborsi e poste correttive delle entrate	previsione di competenza <i>di cui già impegnato</i> <i>di cui fondo pluriennale vincolato</i> previsione di cassa	100,00 0,00 0,00 100,00	100,00 0,00 0,00	100,00 0,00 0,00
Macroaggregato 110 Altre spese correnti	previsione di competenza <i>di cui già impegnato</i> <i>di cui fondo pluriennale vincolato</i> previsione di cassa	0,00 0,00 0,00 0,00	0,00 0,00 0,00	0,00 0,00 0,00
TOTALE MISSIONE 14 PROGRAMMA 2 TITOLO 1	previsione di competenza <i>di cui già impegnato</i> <i>di cui fondo pluriennale vincolato</i> previsione di cassa	61.276,43 0,00 0,00 337.545,96	46.276,43 0,00 0,00	46.276,43 0,00 0,00



Prospetto Missione Programma Titolo e Macroaggregato

COMUNE DI MARTELLAGO

SPESE

Esercizio: 2021

MISSIONE 14 PROGRAMMA 2 TITOLO 2				
MACROAGGREGATO		PREVISIONI ANNO 2021	PREVISIONI ANNO 2022	PREVISIONI ANNO 2023
Macroaggregato 201	previsione di competenza	0,00	0,00	0,00
Tributi in conto capitale a carico dell'ente	<i>di cui già impegnato</i>	<i>0,00</i>	<i>0,00</i>	<i>0,00</i>
	<i>di cui fondo pluriennale vincolato</i>	<i>0,00</i>	<i>0,00</i>	<i>0,00</i>
	previsione di cassa	0,00		
Macroaggregato 202	previsione di competenza	0,00	0,00	0,00
Investimenti fissi lordi e acquisto di terreni	<i>di cui già impegnato</i>	<i>0,00</i>	<i>0,00</i>	<i>0,00</i>
	<i>di cui fondo pluriennale vincolato</i>	<i>0,00</i>	<i>0,00</i>	<i>0,00</i>
	previsione di cassa	0,00		
Macroaggregato 203	previsione di competenza	0,00	0,00	0,00
Contributi agli investimenti	<i>di cui già impegnato</i>	<i>0,00</i>	<i>0,00</i>	<i>0,00</i>
	<i>di cui fondo pluriennale vincolato</i>	<i>0,00</i>	<i>0,00</i>	<i>0,00</i>
	previsione di cassa	0,00		
Macroaggregato 204	previsione di competenza	0,00	0,00	0,00
Altri trasferimenti in conto capitale	<i>di cui già impegnato</i>	<i>0,00</i>	<i>0,00</i>	<i>0,00</i>
	<i>di cui fondo pluriennale vincolato</i>	<i>0,00</i>	<i>0,00</i>	<i>0,00</i>
	previsione di cassa	0,00		
Macroaggregato 205	previsione di competenza	0,00	0,00	0,00
Altre spese in conto capitale	<i>di cui già impegnato</i>	<i>0,00</i>	<i>0,00</i>	<i>0,00</i>
	<i>di cui fondo pluriennale vincolato</i>	<i>0,00</i>	<i>0,00</i>	<i>0,00</i>
	previsione di cassa	0,00		
TOTALE MISSIONE 14 PROGRAMMA 2 TITOLO 2	previsione di competenza	0,00	0,00	0,00
	<i>di cui già impegnato</i>	<i>0,00</i>	<i>0,00</i>	<i>0,00</i>
	<i>di cui fondo pluriennale vincolato</i>	<i>0,00</i>	<i>0,00</i>	<i>0,00</i>
	previsione di cassa	0,00		



Prospetto Missione Programma Titolo e Macroaggregato

COMUNE DI MARTELLAGO

SPESE

Esercizio: 2021

MISSIONE 14 PROGRAMMA 2 TITOLO 3				
MACROAGGREGATO		PREVISIONI ANNO 2021	PREVISIONI ANNO 2022	PREVISIONI ANNO 2023
Macroaggregato 301	previsione di competenza	0,00	0,00	0,00
Acquisizioni di attività finanziarie	<i>di cui già impegnato</i>	<i>0,00</i>	<i>0,00</i>	<i>0,00</i>
	<i>di cui fondo pluriennale vincolato</i>	<i>0,00</i>	<i>0,00</i>	<i>0,00</i>
	previsione di cassa	0,00		
Macroaggregato 302	previsione di competenza	0,00	0,00	0,00
Concessione crediti di breve termine	<i>di cui già impegnato</i>	<i>0,00</i>	<i>0,00</i>	<i>0,00</i>
	<i>di cui fondo pluriennale vincolato</i>	<i>0,00</i>	<i>0,00</i>	<i>0,00</i>
	previsione di cassa	0,00		
Macroaggregato 303	previsione di competenza	0,00	0,00	0,00
Concessione crediti di medio-lungo termine	<i>di cui già impegnato</i>	<i>0,00</i>	<i>0,00</i>	<i>0,00</i>
	<i>di cui fondo pluriennale vincolato</i>	<i>0,00</i>	<i>0,00</i>	<i>0,00</i>
	previsione di cassa	0,00		
Macroaggregato 304	previsione di competenza	0,00	0,00	0,00
Altre spese per incremento di attività finanziarie	<i>di cui già impegnato</i>	<i>0,00</i>	<i>0,00</i>	<i>0,00</i>
	<i>di cui fondo pluriennale vincolato</i>	<i>0,00</i>	<i>0,00</i>	<i>0,00</i>
	previsione di cassa	0,00		
TOTALE MISSIONE 14 PROGRAMMA 2 TITOLO 3	previsione di competenza	0,00	0,00	0,00
	<i>di cui già impegnato</i>	<i>0,00</i>	<i>0,00</i>	<i>0,00</i>
	<i>di cui fondo pluriennale vincolato</i>	<i>0,00</i>	<i>0,00</i>	<i>0,00</i>
	previsione di cassa	0,00		



Prospetto Missione Programma Titolo e Macroaggregato

COMUNE DI MARTELLAGO

SPESE

Esercizio: 2021

MISSIONE 14 PROGRAMMA 3 TITOLO 1				
MACROAGGREGATO		PREVISIONI ANNO 2021	PREVISIONI ANNO 2022	PREVISIONI ANNO 2023
Macroaggregato 101 Redditi da lavoro dipendente	previsione di competenza <i>di cui già impegnato</i> <i>di cui fondo pluriennale vincolato</i> previsione di cassa	0,00 0,00 0,00 0,00	0,00 0,00 0,00 0,00	0,00 0,00 0,00 0,00
Macroaggregato 102 Imposte e tasse a carico dell'ente	previsione di competenza <i>di cui già impegnato</i> <i>di cui fondo pluriennale vincolato</i> previsione di cassa	0,00 0,00 0,00 0,00	0,00 0,00 0,00 0,00	0,00 0,00 0,00 0,00
Macroaggregato 103 Acquisto di beni e servizi	previsione di competenza <i>di cui già impegnato</i> <i>di cui fondo pluriennale vincolato</i> previsione di cassa	0,00 0,00 0,00 0,00	0,00 0,00 0,00 0,00	0,00 0,00 0,00 0,00
Macroaggregato 104 Trasferimenti correnti	previsione di competenza <i>di cui già impegnato</i> <i>di cui fondo pluriennale vincolato</i> previsione di cassa	0,00 0,00 0,00 0,00	0,00 0,00 0,00 0,00	0,00 0,00 0,00 0,00
Macroaggregato 105 Trasferimenti di tributi (solo per le Regioni)	previsione di competenza <i>di cui già impegnato</i> <i>di cui fondo pluriennale vincolato</i> previsione di cassa	0,00 0,00 0,00 0,00	0,00 0,00 0,00 0,00	0,00 0,00 0,00 0,00
Macroaggregato 106 Fondi perequativi (solo per le Regioni)	previsione di competenza <i>di cui già impegnato</i> <i>di cui fondo pluriennale vincolato</i> previsione di cassa	0,00 0,00 0,00 0,00	0,00 0,00 0,00 0,00	0,00 0,00 0,00 0,00
Macroaggregato 107 Interessi passivi	previsione di competenza <i>di cui già impegnato</i> <i>di cui fondo pluriennale vincolato</i> previsione di cassa	0,00 0,00 0,00 0,00	0,00 0,00 0,00 0,00	0,00 0,00 0,00 0,00
Macroaggregato 108 Altre spese per redditi da capitale	previsione di competenza <i>di cui già impegnato</i> <i>di cui fondo pluriennale vincolato</i> previsione di cassa	0,00 0,00 0,00 0,00	0,00 0,00 0,00 0,00	0,00 0,00 0,00 0,00
Macroaggregato 109 Rimborsi e poste correttive delle entrate	previsione di competenza <i>di cui già impegnato</i> <i>di cui fondo pluriennale vincolato</i> previsione di cassa	0,00 0,00 0,00 0,00	0,00 0,00 0,00 0,00	0,00 0,00 0,00 0,00
Macroaggregato 110 Altre spese correnti	previsione di competenza <i>di cui già impegnato</i> <i>di cui fondo pluriennale vincolato</i> previsione di cassa	0,00 0,00 0,00 0,00	0,00 0,00 0,00 0,00	0,00 0,00 0,00 0,00
TOTALE MISSIONE 14 PROGRAMMA 3 TITOLO 1	previsione di competenza <i>di cui già impegnato</i> <i>di cui fondo pluriennale vincolato</i> previsione di cassa	0,00 0,00 0,00 0,00	0,00 0,00 0,00 0,00	0,00 0,00 0,00 0,00



Prospetto Missione Programma Titolo e Macroaggregato

COMUNE DI MARTELLAGO

SPESE

Esercizio: 2021

MISSIONE 14 PROGRAMMA 3 TITOLO 2				
MACROAGGREGATO		PREVISIONI ANNO 2021	PREVISIONI ANNO 2022	PREVISIONI ANNO 2023
Macroaggregato 201	previsione di competenza	0,00	0,00	0,00
Tributi in conto capitale a carico dell'ente	<i>di cui già impegnato</i>	<i>0,00</i>	<i>0,00</i>	<i>0,00</i>
	<i>di cui fondo pluriennale vincolato</i>	<i>0,00</i>	<i>0,00</i>	<i>0,00</i>
	previsione di cassa	0,00		
Macroaggregato 202	previsione di competenza	0,00	0,00	0,00
Investimenti fissi lordi e acquisto di terreni	<i>di cui già impegnato</i>	<i>0,00</i>	<i>0,00</i>	<i>0,00</i>
	<i>di cui fondo pluriennale vincolato</i>	<i>0,00</i>	<i>0,00</i>	<i>0,00</i>
	previsione di cassa	0,00		
Macroaggregato 203	previsione di competenza	0,00	0,00	0,00
Contributi agli investimenti	<i>di cui già impegnato</i>	<i>0,00</i>	<i>0,00</i>	<i>0,00</i>
	<i>di cui fondo pluriennale vincolato</i>	<i>0,00</i>	<i>0,00</i>	<i>0,00</i>
	previsione di cassa	0,00		
Macroaggregato 204	previsione di competenza	0,00	0,00	0,00
Altri trasferimenti in conto capitale	<i>di cui già impegnato</i>	<i>0,00</i>	<i>0,00</i>	<i>0,00</i>
	<i>di cui fondo pluriennale vincolato</i>	<i>0,00</i>	<i>0,00</i>	<i>0,00</i>
	previsione di cassa	0,00		
Macroaggregato 205	previsione di competenza	0,00	0,00	0,00
Altre spese in conto capitale	<i>di cui già impegnato</i>	<i>0,00</i>	<i>0,00</i>	<i>0,00</i>
	<i>di cui fondo pluriennale vincolato</i>	<i>0,00</i>	<i>0,00</i>	<i>0,00</i>
	previsione di cassa	0,00		
TOTALE MISSIONE 14 PROGRAMMA 3 TITOLO 2	previsione di competenza	0,00	0,00	0,00
	<i>di cui già impegnato</i>	<i>0,00</i>	<i>0,00</i>	<i>0,00</i>
	<i>di cui fondo pluriennale vincolato</i>	<i>0,00</i>	<i>0,00</i>	<i>0,00</i>
	previsione di cassa	0,00		



Prospetto Missione Programma Titolo e Macroaggregato

COMUNE DI MARTELLAGO

SPESE

Esercizio: 2021

MISSIONE 14 PROGRAMMA 3 TITOLO 3				
MACROAGGREGATO		PREVISIONI ANNO 2021	PREVISIONI ANNO 2022	PREVISIONI ANNO 2023
Macroaggregato 301	previsione di competenza	0,00	0,00	0,00
Acquisizioni di attività finanziarie	<i>di cui già impegnato</i>	<i>0,00</i>	<i>0,00</i>	<i>0,00</i>
	<i>di cui fondo pluriennale vincolato</i>	<i>0,00</i>	<i>0,00</i>	<i>0,00</i>
	previsione di cassa	0,00		
Macroaggregato 302	previsione di competenza	0,00	0,00	0,00
Concessione crediti di breve termine	<i>di cui già impegnato</i>	<i>0,00</i>	<i>0,00</i>	<i>0,00</i>
	<i>di cui fondo pluriennale vincolato</i>	<i>0,00</i>	<i>0,00</i>	<i>0,00</i>
	previsione di cassa	0,00		
Macroaggregato 303	previsione di competenza	0,00	0,00	0,00
Concessione crediti di medio-lungo termine	<i>di cui già impegnato</i>	<i>0,00</i>	<i>0,00</i>	<i>0,00</i>
	<i>di cui fondo pluriennale vincolato</i>	<i>0,00</i>	<i>0,00</i>	<i>0,00</i>
	previsione di cassa	0,00		
Macroaggregato 304	previsione di competenza	0,00	0,00	0,00
Altre spese per incremento di attività finanziarie	<i>di cui già impegnato</i>	<i>0,00</i>	<i>0,00</i>	<i>0,00</i>
	<i>di cui fondo pluriennale vincolato</i>	<i>0,00</i>	<i>0,00</i>	<i>0,00</i>
	previsione di cassa	0,00		
TOTALE MISSIONE 14 PROGRAMMA 3 TITOLO 3	previsione di competenza	0,00	0,00	0,00
	<i>di cui già impegnato</i>	<i>0,00</i>	<i>0,00</i>	<i>0,00</i>
	<i>di cui fondo pluriennale vincolato</i>	<i>0,00</i>	<i>0,00</i>	<i>0,00</i>
	previsione di cassa	0,00		



Prospetto Missione Programma Titolo e Macroaggregato

COMUNE DI MARTELLAGO

SPESE

Esercizio: 2021

MISSIONE 14 PROGRAMMA 4 TITOLO 1				
MACROAGGREGATO		PREVISIONI ANNO 2021	PREVISIONI ANNO 2022	PREVISIONI ANNO 2023
Macroaggregato 101 Redditi da lavoro dipendente	previsione di competenza <i>di cui già impegnato</i> <i>di cui fondo pluriennale vincolato</i> previsione di cassa	38.001,02 0,00 0,00 58.980,29	38.001,02 0,00 0,00	38.001,02 0,00 0,00
Macroaggregato 102 Imposte e tasse a carico dell'ente	previsione di competenza <i>di cui già impegnato</i> <i>di cui fondo pluriennale vincolato</i> previsione di cassa	0,00 0,00 0,00 0,00	0,00 0,00 0,00	0,00 0,00 0,00
Macroaggregato 103 Acquisto di beni e servizi	previsione di competenza <i>di cui già impegnato</i> <i>di cui fondo pluriennale vincolato</i> previsione di cassa	1.000,00 0,00 0,00 3.482,10	1.000,00 0,00 0,00	1.000,00 0,00 0,00
Macroaggregato 104 Trasferimenti correnti	previsione di competenza <i>di cui già impegnato</i> <i>di cui fondo pluriennale vincolato</i> previsione di cassa	0,00 0,00 0,00 0,00	0,00 0,00 0,00	0,00 0,00 0,00
Macroaggregato 105 Trasferimenti di tributi (solo per le Regioni)	previsione di competenza <i>di cui già impegnato</i> <i>di cui fondo pluriennale vincolato</i> previsione di cassa	0,00 0,00 0,00 0,00	0,00 0,00 0,00	0,00 0,00 0,00
Macroaggregato 106 Fondi perequativi (solo per le Regioni)	previsione di competenza <i>di cui già impegnato</i> <i>di cui fondo pluriennale vincolato</i> previsione di cassa	0,00 0,00 0,00 0,00	0,00 0,00 0,00	0,00 0,00 0,00
Macroaggregato 107 Interessi passivi	previsione di competenza <i>di cui già impegnato</i> <i>di cui fondo pluriennale vincolato</i> previsione di cassa	0,00 0,00 0,00 0,00	0,00 0,00 0,00	0,00 0,00 0,00
Macroaggregato 108 Altre spese per redditi da capitale	previsione di competenza <i>di cui già impegnato</i> <i>di cui fondo pluriennale vincolato</i> previsione di cassa	0,00 0,00 0,00 0,00	0,00 0,00 0,00	0,00 0,00 0,00
Macroaggregato 109 Rimborsi e poste correttive delle entrate	previsione di competenza <i>di cui già impegnato</i> <i>di cui fondo pluriennale vincolato</i> previsione di cassa	0,00 0,00 0,00 0,00	0,00 0,00 0,00	0,00 0,00 0,00
Macroaggregato 110 Altre spese correnti	previsione di competenza <i>di cui già impegnato</i> <i>di cui fondo pluriennale vincolato</i> previsione di cassa	0,00 0,00 0,00 0,00	0,00 0,00 0,00	0,00 0,00 0,00
TOTALE MISSIONE 14 PROGRAMMA 4 TITOLO 1	previsione di competenza <i>di cui già impegnato</i> <i>di cui fondo pluriennale vincolato</i> previsione di cassa	39.001,02 0,00 0,00 62.462,39	39.001,02 0,00 0,00	39.001,02 0,00 0,00



Prospetto Missione Programma Titolo e Macroaggregato

COMUNE DI MARTELLAGO

SPESE

Esercizio: 2021

MISSIONE 14 PROGRAMMA 4 TITOLO 2				
MACROAGGREGATO		PREVISIONI ANNO 2021	PREVISIONI ANNO 2022	PREVISIONI ANNO 2023
Macroaggregato 201	previsione di competenza	0,00	0,00	0,00
Tributi in conto capitale a carico dell'ente	<i>di cui già impegnato</i>	<i>0,00</i>	<i>0,00</i>	<i>0,00</i>
	<i>di cui fondo pluriennale vincolato</i>	<i>0,00</i>	<i>0,00</i>	<i>0,00</i>
	previsione di cassa	0,00		
Macroaggregato 202	previsione di competenza	0,00	0,00	0,00
Investimenti fissi lordi e acquisto di terreni	<i>di cui già impegnato</i>	<i>0,00</i>	<i>0,00</i>	<i>0,00</i>
	<i>di cui fondo pluriennale vincolato</i>	<i>0,00</i>	<i>0,00</i>	<i>0,00</i>
	previsione di cassa	0,00		
Macroaggregato 203	previsione di competenza	0,00	0,00	0,00
Contributi agli investimenti	<i>di cui già impegnato</i>	<i>0,00</i>	<i>0,00</i>	<i>0,00</i>
	<i>di cui fondo pluriennale vincolato</i>	<i>0,00</i>	<i>0,00</i>	<i>0,00</i>
	previsione di cassa	0,00		
Macroaggregato 204	previsione di competenza	0,00	0,00	0,00
Altri trasferimenti in conto capitale	<i>di cui già impegnato</i>	<i>0,00</i>	<i>0,00</i>	<i>0,00</i>
	<i>di cui fondo pluriennale vincolato</i>	<i>0,00</i>	<i>0,00</i>	<i>0,00</i>
	previsione di cassa	0,00		
Macroaggregato 205	previsione di competenza	0,00	0,00	0,00
Altre spese in conto capitale	<i>di cui già impegnato</i>	<i>0,00</i>	<i>0,00</i>	<i>0,00</i>
	<i>di cui fondo pluriennale vincolato</i>	<i>0,00</i>	<i>0,00</i>	<i>0,00</i>
	previsione di cassa	0,00		
TOTALE MISSIONE 14 PROGRAMMA 4 TITOLO 2	previsione di competenza	0,00	0,00	0,00
	<i>di cui già impegnato</i>	<i>0,00</i>	<i>0,00</i>	<i>0,00</i>
	<i>di cui fondo pluriennale vincolato</i>	<i>0,00</i>	<i>0,00</i>	<i>0,00</i>
	previsione di cassa	0,00		



Prospetto Missione Programma Titolo e Macroaggregato

COMUNE DI MARTELLAGO

SPESE

Esercizio: 2021

MISSIONE 14 PROGRAMMA 4 TITOLO 3				
MACROAGGREGATO		PREVISIONI ANNO 2021	PREVISIONI ANNO 2022	PREVISIONI ANNO 2023
Macroaggregato 301	previsione di competenza	0,00	0,00	0,00
Acquisizioni di attività finanziarie	<i>di cui già impegnato</i>	<i>0,00</i>	<i>0,00</i>	<i>0,00</i>
	<i>di cui fondo pluriennale vincolato</i>	<i>0,00</i>	<i>0,00</i>	<i>0,00</i>
	previsione di cassa	0,00		
Macroaggregato 302	previsione di competenza	0,00	0,00	0,00
Concessione crediti di breve termine	<i>di cui già impegnato</i>	<i>0,00</i>	<i>0,00</i>	<i>0,00</i>
	<i>di cui fondo pluriennale vincolato</i>	<i>0,00</i>	<i>0,00</i>	<i>0,00</i>
	previsione di cassa	0,00		
Macroaggregato 303	previsione di competenza	0,00	0,00	0,00
Concessione crediti di medio-lungo termine	<i>di cui già impegnato</i>	<i>0,00</i>	<i>0,00</i>	<i>0,00</i>
	<i>di cui fondo pluriennale vincolato</i>	<i>0,00</i>	<i>0,00</i>	<i>0,00</i>
	previsione di cassa	0,00		
Macroaggregato 304	previsione di competenza	0,00	0,00	0,00
Altre spese per incremento di attività finanziarie	<i>di cui già impegnato</i>	<i>0,00</i>	<i>0,00</i>	<i>0,00</i>
	<i>di cui fondo pluriennale vincolato</i>	<i>0,00</i>	<i>0,00</i>	<i>0,00</i>
	previsione di cassa	0,00		
TOTALE MISSIONE 14 PROGRAMMA 4 TITOLO 3	previsione di competenza	0,00	0,00	0,00
	<i>di cui già impegnato</i>	<i>0,00</i>	<i>0,00</i>	<i>0,00</i>
	<i>di cui fondo pluriennale vincolato</i>	<i>0,00</i>	<i>0,00</i>	<i>0,00</i>
	previsione di cassa	0,00		



Prospetto Missione Programma Titolo e Macroaggregato

COMUNE DI MARTELLAGO

SPESE

Esercizio: 2021

MISSIONE 14 PROGRAMMA 5 TITOLO 1				
MACROAGGREGATO		PREVISIONI ANNO 2021	PREVISIONI ANNO 2022	PREVISIONI ANNO 2023
Macroaggregato 101 Redditi da lavoro dipendente	previsione di competenza <i>di cui già impegnato</i> <i>di cui fondo pluriennale vincolato</i> previsione di cassa	0,00 0,00 0,00 0,00	0,00 0,00 0,00 0,00	0,00 0,00 0,00 0,00
Macroaggregato 102 Imposte e tasse a carico dell'ente	previsione di competenza <i>di cui già impegnato</i> <i>di cui fondo pluriennale vincolato</i> previsione di cassa	0,00 0,00 0,00 0,00	0,00 0,00 0,00 0,00	0,00 0,00 0,00 0,00
Macroaggregato 103 Acquisto di beni e servizi	previsione di competenza <i>di cui già impegnato</i> <i>di cui fondo pluriennale vincolato</i> previsione di cassa	0,00 0,00 0,00 0,00	0,00 0,00 0,00 0,00	0,00 0,00 0,00 0,00
Macroaggregato 104 Trasferimenti correnti	previsione di competenza <i>di cui già impegnato</i> <i>di cui fondo pluriennale vincolato</i> previsione di cassa	0,00 0,00 0,00 0,00	0,00 0,00 0,00 0,00	0,00 0,00 0,00 0,00
Macroaggregato 105 Trasferimenti di tributi (solo per le Regioni)	previsione di competenza <i>di cui già impegnato</i> <i>di cui fondo pluriennale vincolato</i> previsione di cassa	0,00 0,00 0,00 0,00	0,00 0,00 0,00 0,00	0,00 0,00 0,00 0,00
Macroaggregato 106 Fondi perequativi (solo per le Regioni)	previsione di competenza <i>di cui già impegnato</i> <i>di cui fondo pluriennale vincolato</i> previsione di cassa	0,00 0,00 0,00 0,00	0,00 0,00 0,00 0,00	0,00 0,00 0,00 0,00
Macroaggregato 107 Interessi passivi	previsione di competenza <i>di cui già impegnato</i> <i>di cui fondo pluriennale vincolato</i> previsione di cassa	0,00 0,00 0,00 0,00	0,00 0,00 0,00 0,00	0,00 0,00 0,00 0,00
Macroaggregato 108 Altre spese per redditi da capitale	previsione di competenza <i>di cui già impegnato</i> <i>di cui fondo pluriennale vincolato</i> previsione di cassa	0,00 0,00 0,00 0,00	0,00 0,00 0,00 0,00	0,00 0,00 0,00 0,00
Macroaggregato 109 Rimborsi e poste correttive delle entrate	previsione di competenza <i>di cui già impegnato</i> <i>di cui fondo pluriennale vincolato</i> previsione di cassa	0,00 0,00 0,00 0,00	0,00 0,00 0,00 0,00	0,00 0,00 0,00 0,00
Macroaggregato 110 Altre spese correnti	previsione di competenza <i>di cui già impegnato</i> <i>di cui fondo pluriennale vincolato</i> previsione di cassa	0,00 0,00 0,00 0,00	0,00 0,00 0,00 0,00	0,00 0,00 0,00 0,00
TOTALE MISSIONE 14 PROGRAMMA 5 TITOLO 1	previsione di competenza <i>di cui già impegnato</i> <i>di cui fondo pluriennale vincolato</i> previsione di cassa	0,00 0,00 0,00 0,00	0,00 0,00 0,00 0,00	0,00 0,00 0,00 0,00



Prospetto Missione Programma Titolo e Macroaggregato

COMUNE DI MARTELLAGO

SPESE

Esercizio: 2021

MISSIONE 14 PROGRAMMA 5 TITOLO 2				
MACROAGGREGATO		PREVISIONI ANNO 2021	PREVISIONI ANNO 2022	PREVISIONI ANNO 2023
Macroaggregato 201	previsione di competenza	0,00	0,00	0,00
Tributi in conto capitale a carico dell'ente	<i>di cui già impegnato</i>	<i>0,00</i>	<i>0,00</i>	<i>0,00</i>
	<i>di cui fondo pluriennale vincolato</i>	<i>0,00</i>	<i>0,00</i>	<i>0,00</i>
	previsione di cassa	0,00		
Macroaggregato 202	previsione di competenza	0,00	0,00	0,00
Investimenti fissi lordi e acquisto di terreni	<i>di cui già impegnato</i>	<i>0,00</i>	<i>0,00</i>	<i>0,00</i>
	<i>di cui fondo pluriennale vincolato</i>	<i>0,00</i>	<i>0,00</i>	<i>0,00</i>
	previsione di cassa	0,00		
Macroaggregato 203	previsione di competenza	0,00	0,00	0,00
Contributi agli investimenti	<i>di cui già impegnato</i>	<i>0,00</i>	<i>0,00</i>	<i>0,00</i>
	<i>di cui fondo pluriennale vincolato</i>	<i>0,00</i>	<i>0,00</i>	<i>0,00</i>
	previsione di cassa	0,00		
Macroaggregato 204	previsione di competenza	0,00	0,00	0,00
Altri trasferimenti in conto capitale	<i>di cui già impegnato</i>	<i>0,00</i>	<i>0,00</i>	<i>0,00</i>
	<i>di cui fondo pluriennale vincolato</i>	<i>0,00</i>	<i>0,00</i>	<i>0,00</i>
	previsione di cassa	0,00		
Macroaggregato 205	previsione di competenza	0,00	0,00	0,00
Altre spese in conto capitale	<i>di cui già impegnato</i>	<i>0,00</i>	<i>0,00</i>	<i>0,00</i>
	<i>di cui fondo pluriennale vincolato</i>	<i>0,00</i>	<i>0,00</i>	<i>0,00</i>
	previsione di cassa	0,00		
TOTALE MISSIONE 14 PROGRAMMA 5 TITOLO 2	previsione di competenza	0,00	0,00	0,00
	<i>di cui già impegnato</i>	<i>0,00</i>	<i>0,00</i>	<i>0,00</i>
	<i>di cui fondo pluriennale vincolato</i>	<i>0,00</i>	<i>0,00</i>	<i>0,00</i>
	previsione di cassa	0,00		



Prospetto Missione Programma Titolo e Macroaggregato

COMUNE DI MARTELLAGO

SPESE

Esercizio: 2021

MISSIONE 14 PROGRAMMA 5 TITOLO 3				
MACROAGGREGATO		PREVISIONI ANNO 2021	PREVISIONI ANNO 2022	PREVISIONI ANNO 2023
Macroaggregato 301	previsione di competenza	0,00	0,00	0,00
Acquisizioni di attività finanziarie	<i>di cui già impegnato</i>	<i>0,00</i>	<i>0,00</i>	<i>0,00</i>
	<i>di cui fondo pluriennale vincolato</i>	<i>0,00</i>	<i>0,00</i>	<i>0,00</i>
	previsione di cassa	0,00		
Macroaggregato 302	previsione di competenza	0,00	0,00	0,00
Concessione crediti di breve termine	<i>di cui già impegnato</i>	<i>0,00</i>	<i>0,00</i>	<i>0,00</i>
	<i>di cui fondo pluriennale vincolato</i>	<i>0,00</i>	<i>0,00</i>	<i>0,00</i>
	previsione di cassa	0,00		
Macroaggregato 303	previsione di competenza	0,00	0,00	0,00
Concessione crediti di medio-lungo termine	<i>di cui già impegnato</i>	<i>0,00</i>	<i>0,00</i>	<i>0,00</i>
	<i>di cui fondo pluriennale vincolato</i>	<i>0,00</i>	<i>0,00</i>	<i>0,00</i>
	previsione di cassa	0,00		
Macroaggregato 304	previsione di competenza	0,00	0,00	0,00
Altre spese per incremento di attività finanziarie	<i>di cui già impegnato</i>	<i>0,00</i>	<i>0,00</i>	<i>0,00</i>
	<i>di cui fondo pluriennale vincolato</i>	<i>0,00</i>	<i>0,00</i>	<i>0,00</i>
	previsione di cassa	0,00		
TOTALE MISSIONE 14 PROGRAMMA 5 TITOLO 3	previsione di competenza	0,00	0,00	0,00
	<i>di cui già impegnato</i>	<i>0,00</i>	<i>0,00</i>	<i>0,00</i>
	<i>di cui fondo pluriennale vincolato</i>	<i>0,00</i>	<i>0,00</i>	<i>0,00</i>
	previsione di cassa	0,00		



Prospetto Missione Programma Titolo e Macroaggregato

COMUNE DI MARTELLAGO

SPESE

Esercizio: 2021

MISSIONE 15 PROGRAMMA 1 TITOLO 1				
MACROAGGREGATO		PREVISIONI ANNO 2021	PREVISIONI ANNO 2022	PREVISIONI ANNO 2023
Macroaggregato 101 Redditi da lavoro dipendente	previsione di competenza <i>di cui già impegnato</i> <i>di cui fondo pluriennale vincolato</i> previsione di cassa	0,00 0,00 0,00 0,00	0,00 0,00 0,00 0,00	0,00 0,00 0,00 0,00
Macroaggregato 102 Imposte e tasse a carico dell'ente	previsione di competenza <i>di cui già impegnato</i> <i>di cui fondo pluriennale vincolato</i> previsione di cassa	0,00 0,00 0,00 0,00	0,00 0,00 0,00 0,00	0,00 0,00 0,00 0,00
Macroaggregato 103 Acquisto di beni e servizi	previsione di competenza <i>di cui già impegnato</i> <i>di cui fondo pluriennale vincolato</i> previsione di cassa	0,00 0,00 0,00 0,00	0,00 0,00 0,00 0,00	0,00 0,00 0,00 0,00
Macroaggregato 104 Trasferimenti correnti	previsione di competenza <i>di cui già impegnato</i> <i>di cui fondo pluriennale vincolato</i> previsione di cassa	0,00 0,00 0,00 0,00	0,00 0,00 0,00 0,00	0,00 0,00 0,00 0,00
Macroaggregato 105 Trasferimenti di tributi (solo per le Regioni)	previsione di competenza <i>di cui già impegnato</i> <i>di cui fondo pluriennale vincolato</i> previsione di cassa	0,00 0,00 0,00 0,00	0,00 0,00 0,00 0,00	0,00 0,00 0,00 0,00
Macroaggregato 106 Fondi perequativi (solo per le Regioni)	previsione di competenza <i>di cui già impegnato</i> <i>di cui fondo pluriennale vincolato</i> previsione di cassa	0,00 0,00 0,00 0,00	0,00 0,00 0,00 0,00	0,00 0,00 0,00 0,00
Macroaggregato 107 Interessi passivi	previsione di competenza <i>di cui già impegnato</i> <i>di cui fondo pluriennale vincolato</i> previsione di cassa	0,00 0,00 0,00 0,00	0,00 0,00 0,00 0,00	0,00 0,00 0,00 0,00
Macroaggregato 108 Altre spese per redditi da capitale	previsione di competenza <i>di cui già impegnato</i> <i>di cui fondo pluriennale vincolato</i> previsione di cassa	0,00 0,00 0,00 0,00	0,00 0,00 0,00 0,00	0,00 0,00 0,00 0,00
Macroaggregato 109 Rimborsi e poste correttive delle entrate	previsione di competenza <i>di cui già impegnato</i> <i>di cui fondo pluriennale vincolato</i> previsione di cassa	0,00 0,00 0,00 0,00	0,00 0,00 0,00 0,00	0,00 0,00 0,00 0,00
Macroaggregato 110 Altre spese correnti	previsione di competenza <i>di cui già impegnato</i> <i>di cui fondo pluriennale vincolato</i> previsione di cassa	0,00 0,00 0,00 0,00	0,00 0,00 0,00 0,00	0,00 0,00 0,00 0,00
TOTALE MISSIONE 15 PROGRAMMA 1 TITOLO 1	previsione di competenza <i>di cui già impegnato</i> <i>di cui fondo pluriennale vincolato</i> previsione di cassa	0,00 0,00 0,00 0,00	0,00 0,00 0,00 0,00	0,00 0,00 0,00 0,00



Prospetto Missione Programma Titolo e Macroaggregato

COMUNE DI MARTELLAGO

SPESE

Esercizio: 2021

MISSIONE 15 PROGRAMMA 1 TITOLO 2				
MACROAGGREGATO		PREVISIONI ANNO 2021	PREVISIONI ANNO 2022	PREVISIONI ANNO 2023
Macroaggregato 201	previsione di competenza	0,00	0,00	0,00
Tributi in conto capitale a carico dell'ente	<i>di cui già impegnato</i>	<i>0,00</i>	<i>0,00</i>	<i>0,00</i>
	<i>di cui fondo pluriennale vincolato</i>	<i>0,00</i>	<i>0,00</i>	<i>0,00</i>
	previsione di cassa	0,00		
Macroaggregato 202	previsione di competenza	0,00	0,00	0,00
Investimenti fissi lordi e acquisto di terreni	<i>di cui già impegnato</i>	<i>0,00</i>	<i>0,00</i>	<i>0,00</i>
	<i>di cui fondo pluriennale vincolato</i>	<i>0,00</i>	<i>0,00</i>	<i>0,00</i>
	previsione di cassa	0,00		
Macroaggregato 203	previsione di competenza	0,00	0,00	0,00
Contributi agli investimenti	<i>di cui già impegnato</i>	<i>0,00</i>	<i>0,00</i>	<i>0,00</i>
	<i>di cui fondo pluriennale vincolato</i>	<i>0,00</i>	<i>0,00</i>	<i>0,00</i>
	previsione di cassa	0,00		
Macroaggregato 204	previsione di competenza	0,00	0,00	0,00
Altri trasferimenti in conto capitale	<i>di cui già impegnato</i>	<i>0,00</i>	<i>0,00</i>	<i>0,00</i>
	<i>di cui fondo pluriennale vincolato</i>	<i>0,00</i>	<i>0,00</i>	<i>0,00</i>
	previsione di cassa	0,00		
Macroaggregato 205	previsione di competenza	0,00	0,00	0,00
Altre spese in conto capitale	<i>di cui già impegnato</i>	<i>0,00</i>	<i>0,00</i>	<i>0,00</i>
	<i>di cui fondo pluriennale vincolato</i>	<i>0,00</i>	<i>0,00</i>	<i>0,00</i>
	previsione di cassa	0,00		
TOTALE MISSIONE 15 PROGRAMMA 1 TITOLO 2	previsione di competenza	0,00	0,00	0,00
	<i>di cui già impegnato</i>	<i>0,00</i>	<i>0,00</i>	<i>0,00</i>
	<i>di cui fondo pluriennale vincolato</i>	<i>0,00</i>	<i>0,00</i>	<i>0,00</i>
	previsione di cassa	0,00		



Prospetto Missione Programma Titolo e Macroaggregato

COMUNE DI MARTELLAGO

SPESE

Esercizio: 2021

MISSIONE 15 PROGRAMMA 1 TITOLO 3				
MACROAGGREGATO		PREVISIONI ANNO 2021	PREVISIONI ANNO 2022	PREVISIONI ANNO 2023
Macroaggregato 301	previsione di competenza	0,00	0,00	0,00
Acquisizioni di attività finanziarie	<i>di cui già impegnato</i>	<i>0,00</i>	<i>0,00</i>	<i>0,00</i>
	<i>di cui fondo pluriennale vincolato</i>	<i>0,00</i>	<i>0,00</i>	<i>0,00</i>
	previsione di cassa	0,00		
Macroaggregato 302	previsione di competenza	0,00	0,00	0,00
Concessione crediti di breve termine	<i>di cui già impegnato</i>	<i>0,00</i>	<i>0,00</i>	<i>0,00</i>
	<i>di cui fondo pluriennale vincolato</i>	<i>0,00</i>	<i>0,00</i>	<i>0,00</i>
	previsione di cassa	0,00		
Macroaggregato 303	previsione di competenza	0,00	0,00	0,00
Concessione crediti di medio-lungo termine	<i>di cui già impegnato</i>	<i>0,00</i>	<i>0,00</i>	<i>0,00</i>
	<i>di cui fondo pluriennale vincolato</i>	<i>0,00</i>	<i>0,00</i>	<i>0,00</i>
	previsione di cassa	0,00		
Macroaggregato 304	previsione di competenza	0,00	0,00	0,00
Altre spese per incremento di attività finanziarie	<i>di cui già impegnato</i>	<i>0,00</i>	<i>0,00</i>	<i>0,00</i>
	<i>di cui fondo pluriennale vincolato</i>	<i>0,00</i>	<i>0,00</i>	<i>0,00</i>
	previsione di cassa	0,00		
TOTALE MISSIONE 15 PROGRAMMA 1 TITOLO 3	previsione di competenza	0,00	0,00	0,00
	<i>di cui già impegnato</i>	<i>0,00</i>	<i>0,00</i>	<i>0,00</i>
	<i>di cui fondo pluriennale vincolato</i>	<i>0,00</i>	<i>0,00</i>	<i>0,00</i>
	previsione di cassa	0,00		



Prospetto Missione Programma Titolo e Macroaggregato

COMUNE DI MARTELLAGO

SPESE

Esercizio: 2021

MISSIONE 15 PROGRAMMA 2 TITOLO 1				
MACROAGGREGATO		PREVISIONI ANNO 2021	PREVISIONI ANNO 2022	PREVISIONI ANNO 2023
Macroaggregato 101 Redditi da lavoro dipendente	previsione di competenza <i>di cui già impegnato</i> <i>di cui fondo pluriennale vincolato</i> previsione di cassa	0,00 0,00 0,00 0,00	0,00 0,00 0,00 0,00	0,00 0,00 0,00 0,00
Macroaggregato 102 Imposte e tasse a carico dell'ente	previsione di competenza <i>di cui già impegnato</i> <i>di cui fondo pluriennale vincolato</i> previsione di cassa	0,00 0,00 0,00 0,00	0,00 0,00 0,00 0,00	0,00 0,00 0,00 0,00
Macroaggregato 103 Acquisto di beni e servizi	previsione di competenza <i>di cui già impegnato</i> <i>di cui fondo pluriennale vincolato</i> previsione di cassa	0,00 0,00 0,00 0,00	0,00 0,00 0,00 0,00	0,00 0,00 0,00 0,00
Macroaggregato 104 Trasferimenti correnti	previsione di competenza <i>di cui già impegnato</i> <i>di cui fondo pluriennale vincolato</i> previsione di cassa	0,00 0,00 0,00 0,00	0,00 0,00 0,00 0,00	0,00 0,00 0,00 0,00
Macroaggregato 105 Trasferimenti di tributi (solo per le Regioni)	previsione di competenza <i>di cui già impegnato</i> <i>di cui fondo pluriennale vincolato</i> previsione di cassa	0,00 0,00 0,00 0,00	0,00 0,00 0,00 0,00	0,00 0,00 0,00 0,00
Macroaggregato 106 Fondi perequativi (solo per le Regioni)	previsione di competenza <i>di cui già impegnato</i> <i>di cui fondo pluriennale vincolato</i> previsione di cassa	0,00 0,00 0,00 0,00	0,00 0,00 0,00 0,00	0,00 0,00 0,00 0,00
Macroaggregato 107 Interessi passivi	previsione di competenza <i>di cui già impegnato</i> <i>di cui fondo pluriennale vincolato</i> previsione di cassa	0,00 0,00 0,00 0,00	0,00 0,00 0,00 0,00	0,00 0,00 0,00 0,00
Macroaggregato 108 Altre spese per redditi da capitale	previsione di competenza <i>di cui già impegnato</i> <i>di cui fondo pluriennale vincolato</i> previsione di cassa	0,00 0,00 0,00 0,00	0,00 0,00 0,00 0,00	0,00 0,00 0,00 0,00
Macroaggregato 109 Rimborsi e poste correttive delle entrate	previsione di competenza <i>di cui già impegnato</i> <i>di cui fondo pluriennale vincolato</i> previsione di cassa	0,00 0,00 0,00 0,00	0,00 0,00 0,00 0,00	0,00 0,00 0,00 0,00
Macroaggregato 110 Altre spese correnti	previsione di competenza <i>di cui già impegnato</i> <i>di cui fondo pluriennale vincolato</i> previsione di cassa	0,00 0,00 0,00 0,00	0,00 0,00 0,00 0,00	0,00 0,00 0,00 0,00
TOTALE MISSIONE 15 PROGRAMMA 2 TITOLO 1	previsione di competenza <i>di cui già impegnato</i> <i>di cui fondo pluriennale vincolato</i> previsione di cassa	0,00 0,00 0,00 0,00	0,00 0,00 0,00 0,00	0,00 0,00 0,00 0,00



Prospetto Missione Programma Titolo e Macroaggregato

COMUNE DI MARTELLAGO

SPESE

Esercizio: 2021

MISSIONE 15 PROGRAMMA 2 TITOLO 2				
MACROAGGREGATO		PREVISIONI ANNO 2021	PREVISIONI ANNO 2022	PREVISIONI ANNO 2023
Macroaggregato 201	previsione di competenza	0,00	0,00	0,00
Tributi in conto capitale a carico dell'ente	<i>di cui già impegnato</i>	<i>0,00</i>	<i>0,00</i>	<i>0,00</i>
	<i>di cui fondo pluriennale vincolato</i>	<i>0,00</i>	<i>0,00</i>	<i>0,00</i>
	previsione di cassa	0,00		
Macroaggregato 202	previsione di competenza	0,00	0,00	0,00
Investimenti fissi lordi e acquisto di terreni	<i>di cui già impegnato</i>	<i>0,00</i>	<i>0,00</i>	<i>0,00</i>
	<i>di cui fondo pluriennale vincolato</i>	<i>0,00</i>	<i>0,00</i>	<i>0,00</i>
	previsione di cassa	0,00		
Macroaggregato 203	previsione di competenza	0,00	0,00	0,00
Contributi agli investimenti	<i>di cui già impegnato</i>	<i>0,00</i>	<i>0,00</i>	<i>0,00</i>
	<i>di cui fondo pluriennale vincolato</i>	<i>0,00</i>	<i>0,00</i>	<i>0,00</i>
	previsione di cassa	0,00		
Macroaggregato 204	previsione di competenza	0,00	0,00	0,00
Altri trasferimenti in conto capitale	<i>di cui già impegnato</i>	<i>0,00</i>	<i>0,00</i>	<i>0,00</i>
	<i>di cui fondo pluriennale vincolato</i>	<i>0,00</i>	<i>0,00</i>	<i>0,00</i>
	previsione di cassa	0,00		
Macroaggregato 205	previsione di competenza	0,00	0,00	0,00
Altre spese in conto capitale	<i>di cui già impegnato</i>	<i>0,00</i>	<i>0,00</i>	<i>0,00</i>
	<i>di cui fondo pluriennale vincolato</i>	<i>0,00</i>	<i>0,00</i>	<i>0,00</i>
	previsione di cassa	0,00		
TOTALE MISSIONE 15 PROGRAMMA 2 TITOLO 2	previsione di competenza	0,00	0,00	0,00
	<i>di cui già impegnato</i>	<i>0,00</i>	<i>0,00</i>	<i>0,00</i>
	<i>di cui fondo pluriennale vincolato</i>	<i>0,00</i>	<i>0,00</i>	<i>0,00</i>
	previsione di cassa	0,00		



Prospetto Missione Programma Titolo e Macroaggregato

COMUNE DI MARTELLAGO

SPESE

Esercizio: 2021

MISSIONE 15 PROGRAMMA 2 TITOLO 3				
MACROAGGREGATO		PREVISIONI ANNO 2021	PREVISIONI ANNO 2022	PREVISIONI ANNO 2023
Macroaggregato 301	previsione di competenza	0,00	0,00	0,00
Acquisizioni di attività finanziarie	<i>di cui già impegnato</i>	<i>0,00</i>	<i>0,00</i>	<i>0,00</i>
	<i>di cui fondo pluriennale vincolato</i>	<i>0,00</i>	<i>0,00</i>	<i>0,00</i>
	previsione di cassa	0,00		
Macroaggregato 302	previsione di competenza	0,00	0,00	0,00
Concessione crediti di breve termine	<i>di cui già impegnato</i>	<i>0,00</i>	<i>0,00</i>	<i>0,00</i>
	<i>di cui fondo pluriennale vincolato</i>	<i>0,00</i>	<i>0,00</i>	<i>0,00</i>
	previsione di cassa	0,00		
Macroaggregato 303	previsione di competenza	0,00	0,00	0,00
Concessione crediti di medio-lungo termine	<i>di cui già impegnato</i>	<i>0,00</i>	<i>0,00</i>	<i>0,00</i>
	<i>di cui fondo pluriennale vincolato</i>	<i>0,00</i>	<i>0,00</i>	<i>0,00</i>
	previsione di cassa	0,00		
Macroaggregato 304	previsione di competenza	0,00	0,00	0,00
Altre spese per incremento di attività finanziarie	<i>di cui già impegnato</i>	<i>0,00</i>	<i>0,00</i>	<i>0,00</i>
	<i>di cui fondo pluriennale vincolato</i>	<i>0,00</i>	<i>0,00</i>	<i>0,00</i>
	previsione di cassa	0,00		
TOTALE MISSIONE 15 PROGRAMMA 2 TITOLO 3	previsione di competenza	0,00	0,00	0,00
	<i>di cui già impegnato</i>	<i>0,00</i>	<i>0,00</i>	<i>0,00</i>
	<i>di cui fondo pluriennale vincolato</i>	<i>0,00</i>	<i>0,00</i>	<i>0,00</i>
	previsione di cassa	0,00		



Prospetto Missione Programma Titolo e Macroaggregato

COMUNE DI MARTELLAGO

SPESE

Esercizio: 2021

MISSIONE 15 PROGRAMMA 3 TITOLO 1				
MACROAGGREGATO		PREVISIONI ANNO 2021	PREVISIONI ANNO 2022	PREVISIONI ANNO 2023
Macroaggregato 101 Redditi da lavoro dipendente	previsione di competenza <i>di cui già impegnato</i> <i>di cui fondo pluriennale vincolato</i> previsione di cassa	0,00 0,00 0,00 0,00	0,00 0,00 0,00 0,00	0,00 0,00 0,00 0,00
Macroaggregato 102 Imposte e tasse a carico dell'ente	previsione di competenza <i>di cui già impegnato</i> <i>di cui fondo pluriennale vincolato</i> previsione di cassa	0,00 0,00 0,00 0,00	0,00 0,00 0,00 0,00	0,00 0,00 0,00 0,00
Macroaggregato 103 Acquisto di beni e servizi	previsione di competenza <i>di cui già impegnato</i> <i>di cui fondo pluriennale vincolato</i> previsione di cassa	0,00 0,00 0,00 0,00	0,00 0,00 0,00 0,00	0,00 0,00 0,00 0,00
Macroaggregato 104 Trasferimenti correnti	previsione di competenza <i>di cui già impegnato</i> <i>di cui fondo pluriennale vincolato</i> previsione di cassa	1.500,00 0,00 0,00 2.700,00	1.500,00 0,00 0,00 0,00	1.500,00 0,00 0,00 0,00
Macroaggregato 105 Trasferimenti di tributi (solo per le Regioni)	previsione di competenza <i>di cui già impegnato</i> <i>di cui fondo pluriennale vincolato</i> previsione di cassa	0,00 0,00 0,00 0,00	0,00 0,00 0,00 0,00	0,00 0,00 0,00 0,00
Macroaggregato 106 Fondi perequativi (solo per le Regioni)	previsione di competenza <i>di cui già impegnato</i> <i>di cui fondo pluriennale vincolato</i> previsione di cassa	0,00 0,00 0,00 0,00	0,00 0,00 0,00 0,00	0,00 0,00 0,00 0,00
Macroaggregato 107 Interessi passivi	previsione di competenza <i>di cui già impegnato</i> <i>di cui fondo pluriennale vincolato</i> previsione di cassa	0,00 0,00 0,00 0,00	0,00 0,00 0,00 0,00	0,00 0,00 0,00 0,00
Macroaggregato 108 Altre spese per redditi da capitale	previsione di competenza <i>di cui già impegnato</i> <i>di cui fondo pluriennale vincolato</i> previsione di cassa	0,00 0,00 0,00 0,00	0,00 0,00 0,00 0,00	0,00 0,00 0,00 0,00
Macroaggregato 109 Rimborsi e poste correttive delle entrate	previsione di competenza <i>di cui già impegnato</i> <i>di cui fondo pluriennale vincolato</i> previsione di cassa	0,00 0,00 0,00 0,00	0,00 0,00 0,00 0,00	0,00 0,00 0,00 0,00
Macroaggregato 110 Altre spese correnti	previsione di competenza <i>di cui già impegnato</i> <i>di cui fondo pluriennale vincolato</i> previsione di cassa	0,00 0,00 0,00 0,00	0,00 0,00 0,00 0,00	0,00 0,00 0,00 0,00
TOTALE MISSIONE 15 PROGRAMMA 3 TITOLO 1	previsione di competenza <i>di cui già impegnato</i> <i>di cui fondo pluriennale vincolato</i> previsione di cassa	1.500,00 0,00 0,00 2.700,00	1.500,00 0,00 0,00 0,00	1.500,00 0,00 0,00 0,00



Prospetto Missione Programma Titolo e Macroaggregato

COMUNE DI MARTELLAGO

SPESE

Esercizio: 2021

MISSIONE 15 PROGRAMMA 3 TITOLO 2				
MACROAGGREGATO		PREVISIONI ANNO 2021	PREVISIONI ANNO 2022	PREVISIONI ANNO 2023
Macroaggregato 201	previsione di competenza	0,00	0,00	0,00
Tributi in conto capitale a carico dell'ente	<i>di cui già impegnato</i>	<i>0,00</i>	<i>0,00</i>	<i>0,00</i>
	<i>di cui fondo pluriennale vincolato</i>	<i>0,00</i>	<i>0,00</i>	<i>0,00</i>
	previsione di cassa	0,00		
Macroaggregato 202	previsione di competenza	0,00	0,00	0,00
Investimenti fissi lordi e acquisto di terreni	<i>di cui già impegnato</i>	<i>0,00</i>	<i>0,00</i>	<i>0,00</i>
	<i>di cui fondo pluriennale vincolato</i>	<i>0,00</i>	<i>0,00</i>	<i>0,00</i>
	previsione di cassa	0,00		
Macroaggregato 203	previsione di competenza	0,00	0,00	0,00
Contributi agli investimenti	<i>di cui già impegnato</i>	<i>0,00</i>	<i>0,00</i>	<i>0,00</i>
	<i>di cui fondo pluriennale vincolato</i>	<i>0,00</i>	<i>0,00</i>	<i>0,00</i>
	previsione di cassa	0,00		
Macroaggregato 204	previsione di competenza	0,00	0,00	0,00
Altri trasferimenti in conto capitale	<i>di cui già impegnato</i>	<i>0,00</i>	<i>0,00</i>	<i>0,00</i>
	<i>di cui fondo pluriennale vincolato</i>	<i>0,00</i>	<i>0,00</i>	<i>0,00</i>
	previsione di cassa	0,00		
Macroaggregato 205	previsione di competenza	0,00	0,00	0,00
Altre spese in conto capitale	<i>di cui già impegnato</i>	<i>0,00</i>	<i>0,00</i>	<i>0,00</i>
	<i>di cui fondo pluriennale vincolato</i>	<i>0,00</i>	<i>0,00</i>	<i>0,00</i>
	previsione di cassa	0,00		
TOTALE MISSIONE 15 PROGRAMMA 3 TITOLO 2	previsione di competenza	0,00	0,00	0,00
	<i>di cui già impegnato</i>	<i>0,00</i>	<i>0,00</i>	<i>0,00</i>
	<i>di cui fondo pluriennale vincolato</i>	<i>0,00</i>	<i>0,00</i>	<i>0,00</i>
	previsione di cassa	0,00		



Prospetto Missione Programma Titolo e Macroaggregato

COMUNE DI MARTELLAGO

SPESE

Esercizio: 2021

MISSIONE 15 PROGRAMMA 3 TITOLO 3				
MACROAGGREGATO		PREVISIONI ANNO 2021	PREVISIONI ANNO 2022	PREVISIONI ANNO 2023
Macroaggregato 301	previsione di competenza	0,00	0,00	0,00
Acquisizioni di attività finanziarie	<i>di cui già impegnato</i>	<i>0,00</i>	<i>0,00</i>	<i>0,00</i>
	<i>di cui fondo pluriennale vincolato</i>	<i>0,00</i>	<i>0,00</i>	<i>0,00</i>
	previsione di cassa	0,00		
Macroaggregato 302	previsione di competenza	0,00	0,00	0,00
Concessione crediti di breve termine	<i>di cui già impegnato</i>	<i>0,00</i>	<i>0,00</i>	<i>0,00</i>
	<i>di cui fondo pluriennale vincolato</i>	<i>0,00</i>	<i>0,00</i>	<i>0,00</i>
	previsione di cassa	0,00		
Macroaggregato 303	previsione di competenza	0,00	0,00	0,00
Concessione crediti di medio-lungo termine	<i>di cui già impegnato</i>	<i>0,00</i>	<i>0,00</i>	<i>0,00</i>
	<i>di cui fondo pluriennale vincolato</i>	<i>0,00</i>	<i>0,00</i>	<i>0,00</i>
	previsione di cassa	0,00		
Macroaggregato 304	previsione di competenza	0,00	0,00	0,00
Altre spese per incremento di attività finanziarie	<i>di cui già impegnato</i>	<i>0,00</i>	<i>0,00</i>	<i>0,00</i>
	<i>di cui fondo pluriennale vincolato</i>	<i>0,00</i>	<i>0,00</i>	<i>0,00</i>
	previsione di cassa	0,00		
TOTALE MISSIONE 15 PROGRAMMA 3 TITOLO 3	previsione di competenza	0,00	0,00	0,00
	<i>di cui già impegnato</i>	<i>0,00</i>	<i>0,00</i>	<i>0,00</i>
	<i>di cui fondo pluriennale vincolato</i>	<i>0,00</i>	<i>0,00</i>	<i>0,00</i>
	previsione di cassa	0,00		



Prospetto Missione Programma Titolo e Macroaggregato

COMUNE DI MARTELLAGO

SPESE

Esercizio: 2021

MISSIONE 15 PROGRAMMA 4 TITOLO 1				
MACROAGGREGATO		PREVISIONI ANNO 2021	PREVISIONI ANNO 2022	PREVISIONI ANNO 2023
Macroaggregato 101 Redditi da lavoro dipendente	previsione di competenza <i>di cui già impegnato</i> <i>di cui fondo pluriennale vincolato</i> previsione di cassa	0,00 0,00 0,00 0,00	0,00 0,00 0,00 0,00	0,00 0,00 0,00 0,00
Macroaggregato 102 Imposte e tasse a carico dell'ente	previsione di competenza <i>di cui già impegnato</i> <i>di cui fondo pluriennale vincolato</i> previsione di cassa	0,00 0,00 0,00 0,00	0,00 0,00 0,00 0,00	0,00 0,00 0,00 0,00
Macroaggregato 103 Acquisto di beni e servizi	previsione di competenza <i>di cui già impegnato</i> <i>di cui fondo pluriennale vincolato</i> previsione di cassa	0,00 0,00 0,00 0,00	0,00 0,00 0,00 0,00	0,00 0,00 0,00 0,00
Macroaggregato 104 Trasferimenti correnti	previsione di competenza <i>di cui già impegnato</i> <i>di cui fondo pluriennale vincolato</i> previsione di cassa	0,00 0,00 0,00 0,00	0,00 0,00 0,00 0,00	0,00 0,00 0,00 0,00
Macroaggregato 105 Trasferimenti di tributi (solo per le Regioni)	previsione di competenza <i>di cui già impegnato</i> <i>di cui fondo pluriennale vincolato</i> previsione di cassa	0,00 0,00 0,00 0,00	0,00 0,00 0,00 0,00	0,00 0,00 0,00 0,00
Macroaggregato 106 Fondi perequativi (solo per le Regioni)	previsione di competenza <i>di cui già impegnato</i> <i>di cui fondo pluriennale vincolato</i> previsione di cassa	0,00 0,00 0,00 0,00	0,00 0,00 0,00 0,00	0,00 0,00 0,00 0,00
Macroaggregato 107 Interessi passivi	previsione di competenza <i>di cui già impegnato</i> <i>di cui fondo pluriennale vincolato</i> previsione di cassa	0,00 0,00 0,00 0,00	0,00 0,00 0,00 0,00	0,00 0,00 0,00 0,00
Macroaggregato 108 Altre spese per redditi da capitale	previsione di competenza <i>di cui già impegnato</i> <i>di cui fondo pluriennale vincolato</i> previsione di cassa	0,00 0,00 0,00 0,00	0,00 0,00 0,00 0,00	0,00 0,00 0,00 0,00
Macroaggregato 109 Rimborsi e poste correttive delle entrate	previsione di competenza <i>di cui già impegnato</i> <i>di cui fondo pluriennale vincolato</i> previsione di cassa	0,00 0,00 0,00 0,00	0,00 0,00 0,00 0,00	0,00 0,00 0,00 0,00
Macroaggregato 110 Altre spese correnti	previsione di competenza <i>di cui già impegnato</i> <i>di cui fondo pluriennale vincolato</i> previsione di cassa	0,00 0,00 0,00 0,00	0,00 0,00 0,00 0,00	0,00 0,00 0,00 0,00
TOTALE MISSIONE 15 PROGRAMMA 4 TITOLO 1	previsione di competenza <i>di cui già impegnato</i> <i>di cui fondo pluriennale vincolato</i> previsione di cassa	0,00 0,00 0,00 0,00	0,00 0,00 0,00 0,00	0,00 0,00 0,00 0,00



Prospetto Missione Programma Titolo e Macroaggregato

COMUNE DI MARTELLAGO

SPESE

Esercizio: 2021

MISSIONE 15 PROGRAMMA 4 TITOLO 2				
MACROAGGREGATO		PREVISIONI ANNO 2021	PREVISIONI ANNO 2022	PREVISIONI ANNO 2023
Macroaggregato 201	previsione di competenza	0,00	0,00	0,00
Tributi in conto capitale a carico dell'ente	<i>di cui già impegnato</i>	<i>0,00</i>	<i>0,00</i>	<i>0,00</i>
	<i>di cui fondo pluriennale vincolato</i>	<i>0,00</i>	<i>0,00</i>	<i>0,00</i>
	previsione di cassa	0,00		
Macroaggregato 202	previsione di competenza	0,00	0,00	0,00
Investimenti fissi lordi e acquisto di terreni	<i>di cui già impegnato</i>	<i>0,00</i>	<i>0,00</i>	<i>0,00</i>
	<i>di cui fondo pluriennale vincolato</i>	<i>0,00</i>	<i>0,00</i>	<i>0,00</i>
	previsione di cassa	0,00		
Macroaggregato 203	previsione di competenza	0,00	0,00	0,00
Contributi agli investimenti	<i>di cui già impegnato</i>	<i>0,00</i>	<i>0,00</i>	<i>0,00</i>
	<i>di cui fondo pluriennale vincolato</i>	<i>0,00</i>	<i>0,00</i>	<i>0,00</i>
	previsione di cassa	0,00		
Macroaggregato 204	previsione di competenza	0,00	0,00	0,00
Altri trasferimenti in conto capitale	<i>di cui già impegnato</i>	<i>0,00</i>	<i>0,00</i>	<i>0,00</i>
	<i>di cui fondo pluriennale vincolato</i>	<i>0,00</i>	<i>0,00</i>	<i>0,00</i>
	previsione di cassa	0,00		
Macroaggregato 205	previsione di competenza	0,00	0,00	0,00
Altre spese in conto capitale	<i>di cui già impegnato</i>	<i>0,00</i>	<i>0,00</i>	<i>0,00</i>
	<i>di cui fondo pluriennale vincolato</i>	<i>0,00</i>	<i>0,00</i>	<i>0,00</i>
	previsione di cassa	0,00		
TOTALE MISSIONE 15 PROGRAMMA 4 TITOLO 2	previsione di competenza	0,00	0,00	0,00
	<i>di cui già impegnato</i>	<i>0,00</i>	<i>0,00</i>	<i>0,00</i>
	<i>di cui fondo pluriennale vincolato</i>	<i>0,00</i>	<i>0,00</i>	<i>0,00</i>
	previsione di cassa	0,00		



Prospetto Missione Programma Titolo e Macroaggregato

COMUNE DI MARTELLAGO

SPESE

Esercizio: 2021

MISSIONE 15 PROGRAMMA 4 TITOLO 3				
MACROAGGREGATO		PREVISIONI ANNO 2021	PREVISIONI ANNO 2022	PREVISIONI ANNO 2023
Macroaggregato 301	previsione di competenza	0,00	0,00	0,00
Acquisizioni di attività finanziarie	<i>di cui già impegnato</i>	<i>0,00</i>	<i>0,00</i>	<i>0,00</i>
	<i>di cui fondo pluriennale vincolato</i>	<i>0,00</i>	<i>0,00</i>	<i>0,00</i>
	previsione di cassa	0,00		
Macroaggregato 302	previsione di competenza	0,00	0,00	0,00
Concessione crediti di breve termine	<i>di cui già impegnato</i>	<i>0,00</i>	<i>0,00</i>	<i>0,00</i>
	<i>di cui fondo pluriennale vincolato</i>	<i>0,00</i>	<i>0,00</i>	<i>0,00</i>
	previsione di cassa	0,00		
Macroaggregato 303	previsione di competenza	0,00	0,00	0,00
Concessione crediti di medio-lungo termine	<i>di cui già impegnato</i>	<i>0,00</i>	<i>0,00</i>	<i>0,00</i>
	<i>di cui fondo pluriennale vincolato</i>	<i>0,00</i>	<i>0,00</i>	<i>0,00</i>
	previsione di cassa	0,00		
Macroaggregato 304	previsione di competenza	0,00	0,00	0,00
Altre spese per incremento di attività finanziarie	<i>di cui già impegnato</i>	<i>0,00</i>	<i>0,00</i>	<i>0,00</i>
	<i>di cui fondo pluriennale vincolato</i>	<i>0,00</i>	<i>0,00</i>	<i>0,00</i>
	previsione di cassa	0,00		
TOTALE MISSIONE 15 PROGRAMMA 4 TITOLO 3	previsione di competenza	0,00	0,00	0,00
	<i>di cui già impegnato</i>	<i>0,00</i>	<i>0,00</i>	<i>0,00</i>
	<i>di cui fondo pluriennale vincolato</i>	<i>0,00</i>	<i>0,00</i>	<i>0,00</i>
	previsione di cassa	0,00		



Prospetto Missione Programma Titolo e Macroaggregato

COMUNE DI MARTELLAGO

SPESE

Esercizio: 2021

MISSIONE 16 PROGRAMMA 1 TITOLO 1				
MACROAGGREGATO		PREVISIONI ANNO 2021	PREVISIONI ANNO 2022	PREVISIONI ANNO 2023
Macroaggregato 101 Redditi da lavoro dipendente	previsione di competenza <i>di cui già impegnato</i> <i>di cui fondo pluriennale vincolato</i> previsione di cassa	0,00 0,00 0,00 0,00	0,00 0,00 0,00 0,00	0,00 0,00 0,00 0,00
Macroaggregato 102 Imposte e tasse a carico dell'ente	previsione di competenza <i>di cui già impegnato</i> <i>di cui fondo pluriennale vincolato</i> previsione di cassa	0,00 0,00 0,00 0,00	0,00 0,00 0,00 0,00	0,00 0,00 0,00 0,00
Macroaggregato 103 Acquisto di beni e servizi	previsione di competenza <i>di cui già impegnato</i> <i>di cui fondo pluriennale vincolato</i> previsione di cassa	0,00 0,00 0,00 0,00	0,00 0,00 0,00 0,00	0,00 0,00 0,00 0,00
Macroaggregato 104 Trasferimenti correnti	previsione di competenza <i>di cui già impegnato</i> <i>di cui fondo pluriennale vincolato</i> previsione di cassa	0,00 0,00 0,00 0,00	0,00 0,00 0,00 0,00	0,00 0,00 0,00 0,00
Macroaggregato 105 Trasferimenti di tributi (solo per le Regioni)	previsione di competenza <i>di cui già impegnato</i> <i>di cui fondo pluriennale vincolato</i> previsione di cassa	0,00 0,00 0,00 0,00	0,00 0,00 0,00 0,00	0,00 0,00 0,00 0,00
Macroaggregato 106 Fondi perequativi (solo per le Regioni)	previsione di competenza <i>di cui già impegnato</i> <i>di cui fondo pluriennale vincolato</i> previsione di cassa	0,00 0,00 0,00 0,00	0,00 0,00 0,00 0,00	0,00 0,00 0,00 0,00
Macroaggregato 107 Interessi passivi	previsione di competenza <i>di cui già impegnato</i> <i>di cui fondo pluriennale vincolato</i> previsione di cassa	0,00 0,00 0,00 0,00	0,00 0,00 0,00 0,00	0,00 0,00 0,00 0,00
Macroaggregato 108 Altre spese per redditi da capitale	previsione di competenza <i>di cui già impegnato</i> <i>di cui fondo pluriennale vincolato</i> previsione di cassa	0,00 0,00 0,00 0,00	0,00 0,00 0,00 0,00	0,00 0,00 0,00 0,00
Macroaggregato 109 Rimborsi e poste correttive delle entrate	previsione di competenza <i>di cui già impegnato</i> <i>di cui fondo pluriennale vincolato</i> previsione di cassa	0,00 0,00 0,00 0,00	0,00 0,00 0,00 0,00	0,00 0,00 0,00 0,00
Macroaggregato 110 Altre spese correnti	previsione di competenza <i>di cui già impegnato</i> <i>di cui fondo pluriennale vincolato</i> previsione di cassa	0,00 0,00 0,00 0,00	0,00 0,00 0,00 0,00	0,00 0,00 0,00 0,00
TOTALE MISSIONE 16 PROGRAMMA 1 TITOLO 1	previsione di competenza <i>di cui già impegnato</i> <i>di cui fondo pluriennale vincolato</i> previsione di cassa	0,00 0,00 0,00 0,00	0,00 0,00 0,00 0,00	0,00 0,00 0,00 0,00



Prospetto Missione Programma Titolo e Macroaggregato

COMUNE DI MARTELLAGO

SPESE

Esercizio: 2021

MISSIONE 16 PROGRAMMA 1 TITOLO 2				
MACROAGGREGATO		PREVISIONI ANNO 2021	PREVISIONI ANNO 2022	PREVISIONI ANNO 2023
Macroaggregato 201	previsione di competenza	0,00	0,00	0,00
Tributi in conto capitale a carico dell'ente	<i>di cui già impegnato</i>	<i>0,00</i>	<i>0,00</i>	<i>0,00</i>
	<i>di cui fondo pluriennale vincolato</i>	<i>0,00</i>	<i>0,00</i>	<i>0,00</i>
	previsione di cassa	0,00		
Macroaggregato 202	previsione di competenza	0,00	0,00	0,00
Investimenti fissi lordi e acquisto di terreni	<i>di cui già impegnato</i>	<i>0,00</i>	<i>0,00</i>	<i>0,00</i>
	<i>di cui fondo pluriennale vincolato</i>	<i>0,00</i>	<i>0,00</i>	<i>0,00</i>
	previsione di cassa	0,00		
Macroaggregato 203	previsione di competenza	0,00	0,00	0,00
Contributi agli investimenti	<i>di cui già impegnato</i>	<i>0,00</i>	<i>0,00</i>	<i>0,00</i>
	<i>di cui fondo pluriennale vincolato</i>	<i>0,00</i>	<i>0,00</i>	<i>0,00</i>
	previsione di cassa	0,00		
Macroaggregato 204	previsione di competenza	0,00	0,00	0,00
Altri trasferimenti in conto capitale	<i>di cui già impegnato</i>	<i>0,00</i>	<i>0,00</i>	<i>0,00</i>
	<i>di cui fondo pluriennale vincolato</i>	<i>0,00</i>	<i>0,00</i>	<i>0,00</i>
	previsione di cassa	0,00		
Macroaggregato 205	previsione di competenza	0,00	0,00	0,00
Altre spese in conto capitale	<i>di cui già impegnato</i>	<i>0,00</i>	<i>0,00</i>	<i>0,00</i>
	<i>di cui fondo pluriennale vincolato</i>	<i>0,00</i>	<i>0,00</i>	<i>0,00</i>
	previsione di cassa	0,00		
TOTALE MISSIONE 16 PROGRAMMA 1 TITOLO 2	previsione di competenza	0,00	0,00	0,00
	<i>di cui già impegnato</i>	<i>0,00</i>	<i>0,00</i>	<i>0,00</i>
	<i>di cui fondo pluriennale vincolato</i>	<i>0,00</i>	<i>0,00</i>	<i>0,00</i>
	previsione di cassa	0,00		



Prospetto Missione Programma Titolo e Macroaggregato

COMUNE DI MARTELLAGO

SPESE

Esercizio: 2021

MISSIONE 16 PROGRAMMA 1 TITOLO 3				
MACROAGGREGATO		PREVISIONI ANNO 2021	PREVISIONI ANNO 2022	PREVISIONI ANNO 2023
Macroaggregato 301	previsione di competenza	0,00	0,00	0,00
Acquisizioni di attività finanziarie	<i>di cui già impegnato</i>	<i>0,00</i>	<i>0,00</i>	<i>0,00</i>
	<i>di cui fondo pluriennale vincolato</i>	<i>0,00</i>	<i>0,00</i>	<i>0,00</i>
	previsione di cassa	0,00		
Macroaggregato 302	previsione di competenza	0,00	0,00	0,00
Concessione crediti di breve termine	<i>di cui già impegnato</i>	<i>0,00</i>	<i>0,00</i>	<i>0,00</i>
	<i>di cui fondo pluriennale vincolato</i>	<i>0,00</i>	<i>0,00</i>	<i>0,00</i>
	previsione di cassa	0,00		
Macroaggregato 303	previsione di competenza	0,00	0,00	0,00
Concessione crediti di medio-lungo termine	<i>di cui già impegnato</i>	<i>0,00</i>	<i>0,00</i>	<i>0,00</i>
	<i>di cui fondo pluriennale vincolato</i>	<i>0,00</i>	<i>0,00</i>	<i>0,00</i>
	previsione di cassa	0,00		
Macroaggregato 304	previsione di competenza	0,00	0,00	0,00
Altre spese per incremento di attività finanziarie	<i>di cui già impegnato</i>	<i>0,00</i>	<i>0,00</i>	<i>0,00</i>
	<i>di cui fondo pluriennale vincolato</i>	<i>0,00</i>	<i>0,00</i>	<i>0,00</i>
	previsione di cassa	0,00		
TOTALE MISSIONE 16 PROGRAMMA 1 TITOLO 3	previsione di competenza	0,00	0,00	0,00
	<i>di cui già impegnato</i>	<i>0,00</i>	<i>0,00</i>	<i>0,00</i>
	<i>di cui fondo pluriennale vincolato</i>	<i>0,00</i>	<i>0,00</i>	<i>0,00</i>
	previsione di cassa	0,00		



Prospetto Missione Programma Titolo e Macroaggregato

COMUNE DI MARTELLAGO

SPESE

Esercizio: 2021

MISSIONE 16 PROGRAMMA 2 TITOLO 1				
MACROAGGREGATO		PREVISIONI ANNO 2021	PREVISIONI ANNO 2022	PREVISIONI ANNO 2023
Macroaggregato 101 Redditi da lavoro dipendente	previsione di competenza <i>di cui già impegnato</i> <i>di cui fondo pluriennale vincolato</i> previsione di cassa	0,00 0,00 0,00 0,00	0,00 0,00 0,00 0,00	0,00 0,00 0,00 0,00
Macroaggregato 102 Imposte e tasse a carico dell'ente	previsione di competenza <i>di cui già impegnato</i> <i>di cui fondo pluriennale vincolato</i> previsione di cassa	0,00 0,00 0,00 0,00	0,00 0,00 0,00 0,00	0,00 0,00 0,00 0,00
Macroaggregato 103 Acquisto di beni e servizi	previsione di competenza <i>di cui già impegnato</i> <i>di cui fondo pluriennale vincolato</i> previsione di cassa	0,00 0,00 0,00 0,00	0,00 0,00 0,00 0,00	0,00 0,00 0,00 0,00
Macroaggregato 104 Trasferimenti correnti	previsione di competenza <i>di cui già impegnato</i> <i>di cui fondo pluriennale vincolato</i> previsione di cassa	0,00 0,00 0,00 0,00	0,00 0,00 0,00 0,00	0,00 0,00 0,00 0,00
Macroaggregato 105 Trasferimenti di tributi (solo per le Regioni)	previsione di competenza <i>di cui già impegnato</i> <i>di cui fondo pluriennale vincolato</i> previsione di cassa	0,00 0,00 0,00 0,00	0,00 0,00 0,00 0,00	0,00 0,00 0,00 0,00
Macroaggregato 106 Fondi perequativi (solo per le Regioni)	previsione di competenza <i>di cui già impegnato</i> <i>di cui fondo pluriennale vincolato</i> previsione di cassa	0,00 0,00 0,00 0,00	0,00 0,00 0,00 0,00	0,00 0,00 0,00 0,00
Macroaggregato 107 Interessi passivi	previsione di competenza <i>di cui già impegnato</i> <i>di cui fondo pluriennale vincolato</i> previsione di cassa	0,00 0,00 0,00 0,00	0,00 0,00 0,00 0,00	0,00 0,00 0,00 0,00
Macroaggregato 108 Altre spese per redditi da capitale	previsione di competenza <i>di cui già impegnato</i> <i>di cui fondo pluriennale vincolato</i> previsione di cassa	0,00 0,00 0,00 0,00	0,00 0,00 0,00 0,00	0,00 0,00 0,00 0,00
Macroaggregato 109 Rimborsi e poste correttive delle entrate	previsione di competenza <i>di cui già impegnato</i> <i>di cui fondo pluriennale vincolato</i> previsione di cassa	0,00 0,00 0,00 0,00	0,00 0,00 0,00 0,00	0,00 0,00 0,00 0,00
Macroaggregato 110 Altre spese correnti	previsione di competenza <i>di cui già impegnato</i> <i>di cui fondo pluriennale vincolato</i> previsione di cassa	0,00 0,00 0,00 0,00	0,00 0,00 0,00 0,00	0,00 0,00 0,00 0,00
TOTALE MISSIONE 16 PROGRAMMA 2 TITOLO 1	previsione di competenza <i>di cui già impegnato</i> <i>di cui fondo pluriennale vincolato</i> previsione di cassa	0,00 0,00 0,00 0,00	0,00 0,00 0,00 0,00	0,00 0,00 0,00 0,00



Prospetto Missione Programma Titolo e Macroaggregato

COMUNE DI MARTELLAGO

SPESE

Esercizio: 2021

MISSIONE 16 PROGRAMMA 2 TITOLO 2				
MACROAGGREGATO		PREVISIONI ANNO 2021	PREVISIONI ANNO 2022	PREVISIONI ANNO 2023
Macroaggregato 201	previsione di competenza	0,00	0,00	0,00
Tributi in conto capitale a carico dell'ente	<i>di cui già impegnato</i>	<i>0,00</i>	<i>0,00</i>	<i>0,00</i>
	<i>di cui fondo pluriennale vincolato</i>	<i>0,00</i>	<i>0,00</i>	<i>0,00</i>
	previsione di cassa	0,00		
Macroaggregato 202	previsione di competenza	0,00	0,00	0,00
Investimenti fissi lordi e acquisto di terreni	<i>di cui già impegnato</i>	<i>0,00</i>	<i>0,00</i>	<i>0,00</i>
	<i>di cui fondo pluriennale vincolato</i>	<i>0,00</i>	<i>0,00</i>	<i>0,00</i>
	previsione di cassa	0,00		
Macroaggregato 203	previsione di competenza	0,00	0,00	0,00
Contributi agli investimenti	<i>di cui già impegnato</i>	<i>0,00</i>	<i>0,00</i>	<i>0,00</i>
	<i>di cui fondo pluriennale vincolato</i>	<i>0,00</i>	<i>0,00</i>	<i>0,00</i>
	previsione di cassa	0,00		
Macroaggregato 204	previsione di competenza	0,00	0,00	0,00
Altri trasferimenti in conto capitale	<i>di cui già impegnato</i>	<i>0,00</i>	<i>0,00</i>	<i>0,00</i>
	<i>di cui fondo pluriennale vincolato</i>	<i>0,00</i>	<i>0,00</i>	<i>0,00</i>
	previsione di cassa	0,00		
Macroaggregato 205	previsione di competenza	0,00	0,00	0,00
Altre spese in conto capitale	<i>di cui già impegnato</i>	<i>0,00</i>	<i>0,00</i>	<i>0,00</i>
	<i>di cui fondo pluriennale vincolato</i>	<i>0,00</i>	<i>0,00</i>	<i>0,00</i>
	previsione di cassa	0,00		
TOTALE MISSIONE 16 PROGRAMMA 2 TITOLO 2	previsione di competenza	0,00	0,00	0,00
	<i>di cui già impegnato</i>	<i>0,00</i>	<i>0,00</i>	<i>0,00</i>
	<i>di cui fondo pluriennale vincolato</i>	<i>0,00</i>	<i>0,00</i>	<i>0,00</i>
	previsione di cassa	0,00		



Prospetto Missione Programma Titolo e Macroaggregato

COMUNE DI MARTELLAGO

SPESE

Esercizio: 2021

MISSIONE 16 PROGRAMMA 2 TITOLO 3				
MACROAGGREGATO		PREVISIONI ANNO 2021	PREVISIONI ANNO 2022	PREVISIONI ANNO 2023
Macroaggregato 301	previsione di competenza	0,00	0,00	0,00
Acquisizioni di attività finanziarie	<i>di cui già impegnato</i>	<i>0,00</i>	<i>0,00</i>	<i>0,00</i>
	<i>di cui fondo pluriennale vincolato</i>	<i>0,00</i>	<i>0,00</i>	<i>0,00</i>
	previsione di cassa	0,00		
Macroaggregato 302	previsione di competenza	0,00	0,00	0,00
Concessione crediti di breve termine	<i>di cui già impegnato</i>	<i>0,00</i>	<i>0,00</i>	<i>0,00</i>
	<i>di cui fondo pluriennale vincolato</i>	<i>0,00</i>	<i>0,00</i>	<i>0,00</i>
	previsione di cassa	0,00		
Macroaggregato 303	previsione di competenza	0,00	0,00	0,00
Concessione crediti di medio-lungo termine	<i>di cui già impegnato</i>	<i>0,00</i>	<i>0,00</i>	<i>0,00</i>
	<i>di cui fondo pluriennale vincolato</i>	<i>0,00</i>	<i>0,00</i>	<i>0,00</i>
	previsione di cassa	0,00		
Macroaggregato 304	previsione di competenza	0,00	0,00	0,00
Altre spese per incremento di attività finanziarie	<i>di cui già impegnato</i>	<i>0,00</i>	<i>0,00</i>	<i>0,00</i>
	<i>di cui fondo pluriennale vincolato</i>	<i>0,00</i>	<i>0,00</i>	<i>0,00</i>
	previsione di cassa	0,00		
TOTALE MISSIONE 16 PROGRAMMA 2 TITOLO 3	previsione di competenza	0,00	0,00	0,00
	<i>di cui già impegnato</i>	<i>0,00</i>	<i>0,00</i>	<i>0,00</i>
	<i>di cui fondo pluriennale vincolato</i>	<i>0,00</i>	<i>0,00</i>	<i>0,00</i>
	previsione di cassa	0,00		



Prospetto Missione Programma Titolo e Macroaggregato

COMUNE DI MARTELLAGO

SPESE

Esercizio: 2021

MISSIONE 16 PROGRAMMA 3 TITOLO 1				
MACROAGGREGATO		PREVISIONI ANNO 2021	PREVISIONI ANNO 2022	PREVISIONI ANNO 2023
Macroaggregato 101 Redditi da lavoro dipendente	previsione di competenza <i>di cui già impegnato</i> <i>di cui fondo pluriennale vincolato</i> previsione di cassa	0,00 0,00 0,00 0,00	0,00 0,00 0,00 0,00	0,00 0,00 0,00 0,00
Macroaggregato 102 Imposte e tasse a carico dell'ente	previsione di competenza <i>di cui già impegnato</i> <i>di cui fondo pluriennale vincolato</i> previsione di cassa	0,00 0,00 0,00 0,00	0,00 0,00 0,00 0,00	0,00 0,00 0,00 0,00
Macroaggregato 103 Acquisto di beni e servizi	previsione di competenza <i>di cui già impegnato</i> <i>di cui fondo pluriennale vincolato</i> previsione di cassa	0,00 0,00 0,00 0,00	0,00 0,00 0,00 0,00	0,00 0,00 0,00 0,00
Macroaggregato 104 Trasferimenti correnti	previsione di competenza <i>di cui già impegnato</i> <i>di cui fondo pluriennale vincolato</i> previsione di cassa	0,00 0,00 0,00 0,00	0,00 0,00 0,00 0,00	0,00 0,00 0,00 0,00
Macroaggregato 105 Trasferimenti di tributi (solo per le Regioni)	previsione di competenza <i>di cui già impegnato</i> <i>di cui fondo pluriennale vincolato</i> previsione di cassa	0,00 0,00 0,00 0,00	0,00 0,00 0,00 0,00	0,00 0,00 0,00 0,00
Macroaggregato 106 Fondi perequativi (solo per le Regioni)	previsione di competenza <i>di cui già impegnato</i> <i>di cui fondo pluriennale vincolato</i> previsione di cassa	0,00 0,00 0,00 0,00	0,00 0,00 0,00 0,00	0,00 0,00 0,00 0,00
Macroaggregato 107 Interessi passivi	previsione di competenza <i>di cui già impegnato</i> <i>di cui fondo pluriennale vincolato</i> previsione di cassa	0,00 0,00 0,00 0,00	0,00 0,00 0,00 0,00	0,00 0,00 0,00 0,00
Macroaggregato 108 Altre spese per redditi da capitale	previsione di competenza <i>di cui già impegnato</i> <i>di cui fondo pluriennale vincolato</i> previsione di cassa	0,00 0,00 0,00 0,00	0,00 0,00 0,00 0,00	0,00 0,00 0,00 0,00
Macroaggregato 109 Rimborsi e poste correttive delle entrate	previsione di competenza <i>di cui già impegnato</i> <i>di cui fondo pluriennale vincolato</i> previsione di cassa	0,00 0,00 0,00 0,00	0,00 0,00 0,00 0,00	0,00 0,00 0,00 0,00
Macroaggregato 110 Altre spese correnti	previsione di competenza <i>di cui già impegnato</i> <i>di cui fondo pluriennale vincolato</i> previsione di cassa	0,00 0,00 0,00 0,00	0,00 0,00 0,00 0,00	0,00 0,00 0,00 0,00
TOTALE MISSIONE 16 PROGRAMMA 3 TITOLO 1	previsione di competenza <i>di cui già impegnato</i> <i>di cui fondo pluriennale vincolato</i> previsione di cassa	0,00 0,00 0,00 0,00	0,00 0,00 0,00 0,00	0,00 0,00 0,00 0,00



Prospetto Missione Programma Titolo e Macroaggregato

COMUNE DI MARTELLAGO

SPESE

Esercizio: 2021

MISSIONE 16 PROGRAMMA 3 TITOLO 2				
MACROAGGREGATO		PREVISIONI ANNO 2021	PREVISIONI ANNO 2022	PREVISIONI ANNO 2023
Macroaggregato 201	previsione di competenza	0,00	0,00	0,00
Tributi in conto capitale a carico dell'ente	<i>di cui già impegnato</i>	<i>0,00</i>	<i>0,00</i>	<i>0,00</i>
	<i>di cui fondo pluriennale vincolato</i>	<i>0,00</i>	<i>0,00</i>	<i>0,00</i>
	previsione di cassa	0,00		
Macroaggregato 202	previsione di competenza	0,00	0,00	0,00
Investimenti fissi lordi e acquisto di terreni	<i>di cui già impegnato</i>	<i>0,00</i>	<i>0,00</i>	<i>0,00</i>
	<i>di cui fondo pluriennale vincolato</i>	<i>0,00</i>	<i>0,00</i>	<i>0,00</i>
	previsione di cassa	0,00		
Macroaggregato 203	previsione di competenza	0,00	0,00	0,00
Contributi agli investimenti	<i>di cui già impegnato</i>	<i>0,00</i>	<i>0,00</i>	<i>0,00</i>
	<i>di cui fondo pluriennale vincolato</i>	<i>0,00</i>	<i>0,00</i>	<i>0,00</i>
	previsione di cassa	0,00		
Macroaggregato 204	previsione di competenza	0,00	0,00	0,00
Altri trasferimenti in conto capitale	<i>di cui già impegnato</i>	<i>0,00</i>	<i>0,00</i>	<i>0,00</i>
	<i>di cui fondo pluriennale vincolato</i>	<i>0,00</i>	<i>0,00</i>	<i>0,00</i>
	previsione di cassa	0,00		
Macroaggregato 205	previsione di competenza	0,00	0,00	0,00
Altre spese in conto capitale	<i>di cui già impegnato</i>	<i>0,00</i>	<i>0,00</i>	<i>0,00</i>
	<i>di cui fondo pluriennale vincolato</i>	<i>0,00</i>	<i>0,00</i>	<i>0,00</i>
	previsione di cassa	0,00		
TOTALE MISSIONE 16 PROGRAMMA 3 TITOLO 2	previsione di competenza	0,00	0,00	0,00
	<i>di cui già impegnato</i>	<i>0,00</i>	<i>0,00</i>	<i>0,00</i>
	<i>di cui fondo pluriennale vincolato</i>	<i>0,00</i>	<i>0,00</i>	<i>0,00</i>
	previsione di cassa	0,00		



Prospetto Missione Programma Titolo e Macroaggregato

COMUNE DI MARTELLAGO

SPESE

Esercizio: 2021

MISSIONE 16 PROGRAMMA 3 TITOLO 3				
MACROAGGREGATO		PREVISIONI ANNO 2021	PREVISIONI ANNO 2022	PREVISIONI ANNO 2023
Macroaggregato 301	previsione di competenza	0,00	0,00	0,00
Acquisizioni di attività finanziarie	<i>di cui già impegnato</i>	<i>0,00</i>	<i>0,00</i>	<i>0,00</i>
	<i>di cui fondo pluriennale vincolato</i>	<i>0,00</i>	<i>0,00</i>	<i>0,00</i>
	previsione di cassa	0,00		
Macroaggregato 302	previsione di competenza	0,00	0,00	0,00
Concessione crediti di breve termine	<i>di cui già impegnato</i>	<i>0,00</i>	<i>0,00</i>	<i>0,00</i>
	<i>di cui fondo pluriennale vincolato</i>	<i>0,00</i>	<i>0,00</i>	<i>0,00</i>
	previsione di cassa	0,00		
Macroaggregato 303	previsione di competenza	0,00	0,00	0,00
Concessione crediti di medio-lungo termine	<i>di cui già impegnato</i>	<i>0,00</i>	<i>0,00</i>	<i>0,00</i>
	<i>di cui fondo pluriennale vincolato</i>	<i>0,00</i>	<i>0,00</i>	<i>0,00</i>
	previsione di cassa	0,00		
Macroaggregato 304	previsione di competenza	0,00	0,00	0,00
Altre spese per incremento di attività finanziarie	<i>di cui già impegnato</i>	<i>0,00</i>	<i>0,00</i>	<i>0,00</i>
	<i>di cui fondo pluriennale vincolato</i>	<i>0,00</i>	<i>0,00</i>	<i>0,00</i>
	previsione di cassa	0,00		
TOTALE MISSIONE 16 PROGRAMMA 3 TITOLO 3	previsione di competenza	0,00	0,00	0,00
	<i>di cui già impegnato</i>	<i>0,00</i>	<i>0,00</i>	<i>0,00</i>
	<i>di cui fondo pluriennale vincolato</i>	<i>0,00</i>	<i>0,00</i>	<i>0,00</i>
	previsione di cassa	0,00		



Prospetto Missione Programma Titolo e Macroaggregato

COMUNE DI MARTELLAGO

SPESE

Esercizio: 2021

MISSIONE 17 PROGRAMMA 1 TITOLO 1				
MACROAGGREGATO		PREVISIONI ANNO 2021	PREVISIONI ANNO 2022	PREVISIONI ANNO 2023
Macroaggregato 101 Redditi da lavoro dipendente	previsione di competenza <i>di cui già impegnato</i> <i>di cui fondo pluriennale vincolato</i> previsione di cassa	0,00 0,00 0,00 0,00	0,00 0,00 0,00 0,00	0,00 0,00 0,00 0,00
Macroaggregato 102 Imposte e tasse a carico dell'ente	previsione di competenza <i>di cui già impegnato</i> <i>di cui fondo pluriennale vincolato</i> previsione di cassa	0,00 0,00 0,00 0,00	0,00 0,00 0,00 0,00	0,00 0,00 0,00 0,00
Macroaggregato 103 Acquisto di beni e servizi	previsione di competenza <i>di cui già impegnato</i> <i>di cui fondo pluriennale vincolato</i> previsione di cassa	100,00 0,00 0,00 149,34	100,00 0,00 0,00 0,00	100,00 0,00 0,00 0,00
Macroaggregato 104 Trasferimenti correnti	previsione di competenza <i>di cui già impegnato</i> <i>di cui fondo pluriennale vincolato</i> previsione di cassa	0,00 0,00 0,00 0,00	0,00 0,00 0,00 0,00	0,00 0,00 0,00 0,00
Macroaggregato 105 Trasferimenti di tributi (solo per le Regioni)	previsione di competenza <i>di cui già impegnato</i> <i>di cui fondo pluriennale vincolato</i> previsione di cassa	0,00 0,00 0,00 0,00	0,00 0,00 0,00 0,00	0,00 0,00 0,00 0,00
Macroaggregato 106 Fondi perequativi (solo per le Regioni)	previsione di competenza <i>di cui già impegnato</i> <i>di cui fondo pluriennale vincolato</i> previsione di cassa	0,00 0,00 0,00 0,00	0,00 0,00 0,00 0,00	0,00 0,00 0,00 0,00
Macroaggregato 107 Interessi passivi	previsione di competenza <i>di cui già impegnato</i> <i>di cui fondo pluriennale vincolato</i> previsione di cassa	0,00 0,00 0,00 0,00	0,00 0,00 0,00 0,00	0,00 0,00 0,00 0,00
Macroaggregato 108 Altre spese per redditi da capitale	previsione di competenza <i>di cui già impegnato</i> <i>di cui fondo pluriennale vincolato</i> previsione di cassa	0,00 0,00 0,00 0,00	0,00 0,00 0,00 0,00	0,00 0,00 0,00 0,00
Macroaggregato 109 Rimborsi e poste correttive delle entrate	previsione di competenza <i>di cui già impegnato</i> <i>di cui fondo pluriennale vincolato</i> previsione di cassa	0,00 0,00 0,00 0,00	0,00 0,00 0,00 0,00	0,00 0,00 0,00 0,00
Macroaggregato 110 Altre spese correnti	previsione di competenza <i>di cui già impegnato</i> <i>di cui fondo pluriennale vincolato</i> previsione di cassa	0,00 0,00 0,00 0,00	0,00 0,00 0,00 0,00	0,00 0,00 0,00 0,00
TOTALE MISSIONE 17 PROGRAMMA 1 TITOLO 1	previsione di competenza <i>di cui già impegnato</i> <i>di cui fondo pluriennale vincolato</i> previsione di cassa	100,00 0,00 0,00 149,34	100,00 0,00 0,00 0,00	100,00 0,00 0,00 0,00



Prospetto Missione Programma Titolo e Macroaggregato

COMUNE DI MARTELLAGO

SPESE

Esercizio: 2021

MISSIONE 17 PROGRAMMA 1 TITOLO 2				
MACROAGGREGATO		PREVISIONI ANNO 2021	PREVISIONI ANNO 2022	PREVISIONI ANNO 2023
Macroaggregato 201	previsione di competenza	0,00	0,00	0,00
Tributi in conto capitale a carico dell'ente	<i>di cui già impegnato</i>	<i>0,00</i>	<i>0,00</i>	<i>0,00</i>
	<i>di cui fondo pluriennale vincolato</i>	<i>0,00</i>	<i>0,00</i>	<i>0,00</i>
	previsione di cassa	0,00		
Macroaggregato 202	previsione di competenza	0,00	0,00	0,00
Investimenti fissi lordi e acquisto di terreni	<i>di cui già impegnato</i>	<i>0,00</i>	<i>0,00</i>	<i>0,00</i>
	<i>di cui fondo pluriennale vincolato</i>	<i>0,00</i>	<i>0,00</i>	<i>0,00</i>
	previsione di cassa	0,00		
Macroaggregato 203	previsione di competenza	0,00	0,00	0,00
Contributi agli investimenti	<i>di cui già impegnato</i>	<i>0,00</i>	<i>0,00</i>	<i>0,00</i>
	<i>di cui fondo pluriennale vincolato</i>	<i>0,00</i>	<i>0,00</i>	<i>0,00</i>
	previsione di cassa	0,00		
Macroaggregato 204	previsione di competenza	0,00	0,00	0,00
Altri trasferimenti in conto capitale	<i>di cui già impegnato</i>	<i>0,00</i>	<i>0,00</i>	<i>0,00</i>
	<i>di cui fondo pluriennale vincolato</i>	<i>0,00</i>	<i>0,00</i>	<i>0,00</i>
	previsione di cassa	0,00		
Macroaggregato 205	previsione di competenza	0,00	0,00	0,00
Altre spese in conto capitale	<i>di cui già impegnato</i>	<i>0,00</i>	<i>0,00</i>	<i>0,00</i>
	<i>di cui fondo pluriennale vincolato</i>	<i>0,00</i>	<i>0,00</i>	<i>0,00</i>
	previsione di cassa	0,00		
TOTALE MISSIONE 17 PROGRAMMA 1 TITOLO 2	previsione di competenza	0,00	0,00	0,00
	<i>di cui già impegnato</i>	<i>0,00</i>	<i>0,00</i>	<i>0,00</i>
	<i>di cui fondo pluriennale vincolato</i>	<i>0,00</i>	<i>0,00</i>	<i>0,00</i>
	previsione di cassa	0,00		



Prospetto Missione Programma Titolo e Macroaggregato

COMUNE DI MARTELLAGO

SPESE

Esercizio: 2021

MISSIONE 17 PROGRAMMA 1 TITOLO 3				
MACROAGGREGATO		PREVISIONI ANNO 2021	PREVISIONI ANNO 2022	PREVISIONI ANNO 2023
Macroaggregato 301	previsione di competenza	0,00	0,00	0,00
Acquisizioni di attività finanziarie	<i>di cui già impegnato</i>	<i>0,00</i>	<i>0,00</i>	<i>0,00</i>
	<i>di cui fondo pluriennale vincolato</i>	<i>0,00</i>	<i>0,00</i>	<i>0,00</i>
	previsione di cassa	0,00		
Macroaggregato 302	previsione di competenza	0,00	0,00	0,00
Concessione crediti di breve termine	<i>di cui già impegnato</i>	<i>0,00</i>	<i>0,00</i>	<i>0,00</i>
	<i>di cui fondo pluriennale vincolato</i>	<i>0,00</i>	<i>0,00</i>	<i>0,00</i>
	previsione di cassa	0,00		
Macroaggregato 303	previsione di competenza	0,00	0,00	0,00
Concessione crediti di medio-lungo termine	<i>di cui già impegnato</i>	<i>0,00</i>	<i>0,00</i>	<i>0,00</i>
	<i>di cui fondo pluriennale vincolato</i>	<i>0,00</i>	<i>0,00</i>	<i>0,00</i>
	previsione di cassa	0,00		
Macroaggregato 304	previsione di competenza	0,00	0,00	0,00
Altre spese per incremento di attività finanziarie	<i>di cui già impegnato</i>	<i>0,00</i>	<i>0,00</i>	<i>0,00</i>
	<i>di cui fondo pluriennale vincolato</i>	<i>0,00</i>	<i>0,00</i>	<i>0,00</i>
	previsione di cassa	0,00		
TOTALE MISSIONE 17 PROGRAMMA 1 TITOLO 3	previsione di competenza	0,00	0,00	0,00
	<i>di cui già impegnato</i>	<i>0,00</i>	<i>0,00</i>	<i>0,00</i>
	<i>di cui fondo pluriennale vincolato</i>	<i>0,00</i>	<i>0,00</i>	<i>0,00</i>
	previsione di cassa	0,00		



Prospetto Missione Programma Titolo e Macroaggregato

COMUNE DI MARTELLAGO

SPESE

Esercizio: 2021

MISSIONE 17 PROGRAMMA 2 TITOLO 1				
MACROAGGREGATO		PREVISIONI ANNO 2021	PREVISIONI ANNO 2022	PREVISIONI ANNO 2023
Macroaggregato 101 Redditi da lavoro dipendente	previsione di competenza <i>di cui già impegnato</i> <i>di cui fondo pluriennale vincolato</i> previsione di cassa	0,00 0,00 0,00 0,00	0,00 0,00 0,00 0,00	0,00 0,00 0,00 0,00
Macroaggregato 102 Imposte e tasse a carico dell'ente	previsione di competenza <i>di cui già impegnato</i> <i>di cui fondo pluriennale vincolato</i> previsione di cassa	0,00 0,00 0,00 0,00	0,00 0,00 0,00 0,00	0,00 0,00 0,00 0,00
Macroaggregato 103 Acquisto di beni e servizi	previsione di competenza <i>di cui già impegnato</i> <i>di cui fondo pluriennale vincolato</i> previsione di cassa	0,00 0,00 0,00 0,00	0,00 0,00 0,00 0,00	0,00 0,00 0,00 0,00
Macroaggregato 104 Trasferimenti correnti	previsione di competenza <i>di cui già impegnato</i> <i>di cui fondo pluriennale vincolato</i> previsione di cassa	0,00 0,00 0,00 0,00	0,00 0,00 0,00 0,00	0,00 0,00 0,00 0,00
Macroaggregato 105 Trasferimenti di tributi (solo per le Regioni)	previsione di competenza <i>di cui già impegnato</i> <i>di cui fondo pluriennale vincolato</i> previsione di cassa	0,00 0,00 0,00 0,00	0,00 0,00 0,00 0,00	0,00 0,00 0,00 0,00
Macroaggregato 106 Fondi perequativi (solo per le Regioni)	previsione di competenza <i>di cui già impegnato</i> <i>di cui fondo pluriennale vincolato</i> previsione di cassa	0,00 0,00 0,00 0,00	0,00 0,00 0,00 0,00	0,00 0,00 0,00 0,00
Macroaggregato 107 Interessi passivi	previsione di competenza <i>di cui già impegnato</i> <i>di cui fondo pluriennale vincolato</i> previsione di cassa	0,00 0,00 0,00 0,00	0,00 0,00 0,00 0,00	0,00 0,00 0,00 0,00
Macroaggregato 108 Altre spese per redditi da capitale	previsione di competenza <i>di cui già impegnato</i> <i>di cui fondo pluriennale vincolato</i> previsione di cassa	0,00 0,00 0,00 0,00	0,00 0,00 0,00 0,00	0,00 0,00 0,00 0,00
Macroaggregato 109 Rimborsi e poste correttive delle entrate	previsione di competenza <i>di cui già impegnato</i> <i>di cui fondo pluriennale vincolato</i> previsione di cassa	0,00 0,00 0,00 0,00	0,00 0,00 0,00 0,00	0,00 0,00 0,00 0,00
Macroaggregato 110 Altre spese correnti	previsione di competenza <i>di cui già impegnato</i> <i>di cui fondo pluriennale vincolato</i> previsione di cassa	0,00 0,00 0,00 0,00	0,00 0,00 0,00 0,00	0,00 0,00 0,00 0,00
TOTALE MISSIONE 17 PROGRAMMA 2 TITOLO 1	previsione di competenza <i>di cui già impegnato</i> <i>di cui fondo pluriennale vincolato</i> previsione di cassa	0,00 0,00 0,00 0,00	0,00 0,00 0,00 0,00	0,00 0,00 0,00 0,00



Prospetto Missione Programma Titolo e Macroaggregato

COMUNE DI MARTELLAGO

SPESE

Esercizio: 2021

MISSIONE 17 PROGRAMMA 2 TITOLO 2				
MACROAGGREGATO		PREVISIONI ANNO 2021	PREVISIONI ANNO 2022	PREVISIONI ANNO 2023
Macroaggregato 201	previsione di competenza	0,00	0,00	0,00
Tributi in conto capitale a carico dell'ente	<i>di cui già impegnato</i>	<i>0,00</i>	<i>0,00</i>	<i>0,00</i>
	<i>di cui fondo pluriennale vincolato</i>	<i>0,00</i>	<i>0,00</i>	<i>0,00</i>
	previsione di cassa	0,00		
Macroaggregato 202	previsione di competenza	0,00	0,00	0,00
Investimenti fissi lordi e acquisto di terreni	<i>di cui già impegnato</i>	<i>0,00</i>	<i>0,00</i>	<i>0,00</i>
	<i>di cui fondo pluriennale vincolato</i>	<i>0,00</i>	<i>0,00</i>	<i>0,00</i>
	previsione di cassa	0,00		
Macroaggregato 203	previsione di competenza	0,00	0,00	0,00
Contributi agli investimenti	<i>di cui già impegnato</i>	<i>0,00</i>	<i>0,00</i>	<i>0,00</i>
	<i>di cui fondo pluriennale vincolato</i>	<i>0,00</i>	<i>0,00</i>	<i>0,00</i>
	previsione di cassa	0,00		
Macroaggregato 204	previsione di competenza	0,00	0,00	0,00
Altri trasferimenti in conto capitale	<i>di cui già impegnato</i>	<i>0,00</i>	<i>0,00</i>	<i>0,00</i>
	<i>di cui fondo pluriennale vincolato</i>	<i>0,00</i>	<i>0,00</i>	<i>0,00</i>
	previsione di cassa	0,00		
Macroaggregato 205	previsione di competenza	0,00	0,00	0,00
Altre spese in conto capitale	<i>di cui già impegnato</i>	<i>0,00</i>	<i>0,00</i>	<i>0,00</i>
	<i>di cui fondo pluriennale vincolato</i>	<i>0,00</i>	<i>0,00</i>	<i>0,00</i>
	previsione di cassa	0,00		
TOTALE MISSIONE 17 PROGRAMMA 2 TITOLO 2	previsione di competenza	0,00	0,00	0,00
	<i>di cui già impegnato</i>	<i>0,00</i>	<i>0,00</i>	<i>0,00</i>
	<i>di cui fondo pluriennale vincolato</i>	<i>0,00</i>	<i>0,00</i>	<i>0,00</i>
	previsione di cassa	0,00		



Prospetto Missione Programma Titolo e Macroaggregato

COMUNE DI MARTELLAGO

SPESE

Esercizio: 2021

MISSIONE 17 PROGRAMMA 2 TITOLO 3				
MACROAGGREGATO		PREVISIONI ANNO 2021	PREVISIONI ANNO 2022	PREVISIONI ANNO 2023
Macroaggregato 301	previsione di competenza	0,00	0,00	0,00
Acquisizioni di attività finanziarie	<i>di cui già impegnato</i>	<i>0,00</i>	<i>0,00</i>	<i>0,00</i>
	<i>di cui fondo pluriennale vincolato</i>	<i>0,00</i>	<i>0,00</i>	<i>0,00</i>
	previsione di cassa	0,00		
Macroaggregato 302	previsione di competenza	0,00	0,00	0,00
Concessione crediti di breve termine	<i>di cui già impegnato</i>	<i>0,00</i>	<i>0,00</i>	<i>0,00</i>
	<i>di cui fondo pluriennale vincolato</i>	<i>0,00</i>	<i>0,00</i>	<i>0,00</i>
	previsione di cassa	0,00		
Macroaggregato 303	previsione di competenza	0,00	0,00	0,00
Concessione crediti di medio-lungo termine	<i>di cui già impegnato</i>	<i>0,00</i>	<i>0,00</i>	<i>0,00</i>
	<i>di cui fondo pluriennale vincolato</i>	<i>0,00</i>	<i>0,00</i>	<i>0,00</i>
	previsione di cassa	0,00		
Macroaggregato 304	previsione di competenza	0,00	0,00	0,00
Altre spese per incremento di attività finanziarie	<i>di cui già impegnato</i>	<i>0,00</i>	<i>0,00</i>	<i>0,00</i>
	<i>di cui fondo pluriennale vincolato</i>	<i>0,00</i>	<i>0,00</i>	<i>0,00</i>
	previsione di cassa	0,00		
TOTALE MISSIONE 17 PROGRAMMA 2 TITOLO 3	previsione di competenza	0,00	0,00	0,00
	<i>di cui già impegnato</i>	<i>0,00</i>	<i>0,00</i>	<i>0,00</i>
	<i>di cui fondo pluriennale vincolato</i>	<i>0,00</i>	<i>0,00</i>	<i>0,00</i>
	previsione di cassa	0,00		



Prospetto Missione Programma Titolo e Macroaggregato

COMUNE DI MARTELLAGO

SPESE

Esercizio: 2021

MISSIONE 18 PROGRAMMA 1 TITOLO 1				
MACROAGGREGATO		PREVISIONI ANNO 2021	PREVISIONI ANNO 2022	PREVISIONI ANNO 2023
Macroaggregato 101 Redditi da lavoro dipendente	previsione di competenza <i>di cui già impegnato</i> <i>di cui fondo pluriennale vincolato</i> previsione di cassa	0,00 0,00 0,00 0,00	0,00 0,00 0,00 0,00	0,00 0,00 0,00 0,00
Macroaggregato 102 Imposte e tasse a carico dell'ente	previsione di competenza <i>di cui già impegnato</i> <i>di cui fondo pluriennale vincolato</i> previsione di cassa	0,00 0,00 0,00 0,00	0,00 0,00 0,00 0,00	0,00 0,00 0,00 0,00
Macroaggregato 103 Acquisto di beni e servizi	previsione di competenza <i>di cui già impegnato</i> <i>di cui fondo pluriennale vincolato</i> previsione di cassa	0,00 0,00 0,00 0,00	0,00 0,00 0,00 0,00	0,00 0,00 0,00 0,00
Macroaggregato 104 Trasferimenti correnti	previsione di competenza <i>di cui già impegnato</i> <i>di cui fondo pluriennale vincolato</i> previsione di cassa	693.388,25 0,00 0,00 1.086.776,50	693.388,25 0,00 0,00 0,00	693.388,25 0,00 0,00 0,00
Macroaggregato 105 Trasferimenti di tributi (solo per le Regioni)	previsione di competenza <i>di cui già impegnato</i> <i>di cui fondo pluriennale vincolato</i> previsione di cassa	0,00 0,00 0,00 0,00	0,00 0,00 0,00 0,00	0,00 0,00 0,00 0,00
Macroaggregato 106 Fondi perequativi (solo per le Regioni)	previsione di competenza <i>di cui già impegnato</i> <i>di cui fondo pluriennale vincolato</i> previsione di cassa	0,00 0,00 0,00 0,00	0,00 0,00 0,00 0,00	0,00 0,00 0,00 0,00
Macroaggregato 107 Interessi passivi	previsione di competenza <i>di cui già impegnato</i> <i>di cui fondo pluriennale vincolato</i> previsione di cassa	0,00 0,00 0,00 0,00	0,00 0,00 0,00 0,00	0,00 0,00 0,00 0,00
Macroaggregato 108 Altre spese per redditi da capitale	previsione di competenza <i>di cui già impegnato</i> <i>di cui fondo pluriennale vincolato</i> previsione di cassa	0,00 0,00 0,00 0,00	0,00 0,00 0,00 0,00	0,00 0,00 0,00 0,00
Macroaggregato 109 Rimborsi e poste correttive delle entrate	previsione di competenza <i>di cui già impegnato</i> <i>di cui fondo pluriennale vincolato</i> previsione di cassa	0,00 0,00 0,00 0,00	0,00 0,00 0,00 0,00	0,00 0,00 0,00 0,00
Macroaggregato 110 Altre spese correnti	previsione di competenza <i>di cui già impegnato</i> <i>di cui fondo pluriennale vincolato</i> previsione di cassa	0,00 0,00 0,00 0,00	0,00 0,00 0,00 0,00	0,00 0,00 0,00 0,00
TOTALE MISSIONE 18 PROGRAMMA 1 TITOLO 1	previsione di competenza <i>di cui già impegnato</i> <i>di cui fondo pluriennale vincolato</i> previsione di cassa	693.388,25 0,00 0,00 1.086.776,50	693.388,25 0,00 0,00 0,00	693.388,25 0,00 0,00 0,00



Prospetto Missione Programma Titolo e Macroaggregato

COMUNE DI MARTELLAGO

SPESE

Esercizio: 2021

MISSIONE 18 PROGRAMMA 1 TITOLO 2				
MACROAGGREGATO		PREVISIONI ANNO 2021	PREVISIONI ANNO 2022	PREVISIONI ANNO 2023
Macroaggregato 201	previsione di competenza	0,00	0,00	0,00
Tributi in conto capitale a carico dell'ente	<i>di cui già impegnato</i>	<i>0,00</i>	<i>0,00</i>	<i>0,00</i>
	<i>di cui fondo pluriennale vincolato</i>	<i>0,00</i>	<i>0,00</i>	<i>0,00</i>
	previsione di cassa	0,00		
Macroaggregato 202	previsione di competenza	0,00	0,00	0,00
Investimenti fissi lordi e acquisto di terreni	<i>di cui già impegnato</i>	<i>0,00</i>	<i>0,00</i>	<i>0,00</i>
	<i>di cui fondo pluriennale vincolato</i>	<i>0,00</i>	<i>0,00</i>	<i>0,00</i>
	previsione di cassa	0,00		
Macroaggregato 203	previsione di competenza	0,00	0,00	0,00
Contributi agli investimenti	<i>di cui già impegnato</i>	<i>0,00</i>	<i>0,00</i>	<i>0,00</i>
	<i>di cui fondo pluriennale vincolato</i>	<i>0,00</i>	<i>0,00</i>	<i>0,00</i>
	previsione di cassa	0,00		
Macroaggregato 204	previsione di competenza	0,00	0,00	0,00
Altri trasferimenti in conto capitale	<i>di cui già impegnato</i>	<i>0,00</i>	<i>0,00</i>	<i>0,00</i>
	<i>di cui fondo pluriennale vincolato</i>	<i>0,00</i>	<i>0,00</i>	<i>0,00</i>
	previsione di cassa	0,00		
Macroaggregato 205	previsione di competenza	0,00	0,00	0,00
Altre spese in conto capitale	<i>di cui già impegnato</i>	<i>0,00</i>	<i>0,00</i>	<i>0,00</i>
	<i>di cui fondo pluriennale vincolato</i>	<i>0,00</i>	<i>0,00</i>	<i>0,00</i>
	previsione di cassa	0,00		
TOTALE MISSIONE 18 PROGRAMMA 1 TITOLO 2	previsione di competenza	0,00	0,00	0,00
	<i>di cui già impegnato</i>	<i>0,00</i>	<i>0,00</i>	<i>0,00</i>
	<i>di cui fondo pluriennale vincolato</i>	<i>0,00</i>	<i>0,00</i>	<i>0,00</i>
	previsione di cassa	0,00		



Prospetto Missione Programma Titolo e Macroaggregato

COMUNE DI MARTELLAGO

SPESE

Esercizio: 2021

MISSIONE 18 PROGRAMMA 1 TITOLO 3				
MACROAGGREGATO		PREVISIONI ANNO 2021	PREVISIONI ANNO 2022	PREVISIONI ANNO 2023
Macroaggregato 301	previsione di competenza	0,00	0,00	0,00
Acquisizioni di attività finanziarie	<i>di cui già impegnato</i>	<i>0,00</i>	<i>0,00</i>	<i>0,00</i>
	<i>di cui fondo pluriennale vincolato</i>	<i>0,00</i>	<i>0,00</i>	<i>0,00</i>
	previsione di cassa	0,00		
Macroaggregato 302	previsione di competenza	0,00	0,00	0,00
Concessione crediti di breve termine	<i>di cui già impegnato</i>	<i>0,00</i>	<i>0,00</i>	<i>0,00</i>
	<i>di cui fondo pluriennale vincolato</i>	<i>0,00</i>	<i>0,00</i>	<i>0,00</i>
	previsione di cassa	0,00		
Macroaggregato 303	previsione di competenza	0,00	0,00	0,00
Concessione crediti di medio-lungo termine	<i>di cui già impegnato</i>	<i>0,00</i>	<i>0,00</i>	<i>0,00</i>
	<i>di cui fondo pluriennale vincolato</i>	<i>0,00</i>	<i>0,00</i>	<i>0,00</i>
	previsione di cassa	0,00		
Macroaggregato 304	previsione di competenza	0,00	0,00	0,00
Altre spese per incremento di attività finanziarie	<i>di cui già impegnato</i>	<i>0,00</i>	<i>0,00</i>	<i>0,00</i>
	<i>di cui fondo pluriennale vincolato</i>	<i>0,00</i>	<i>0,00</i>	<i>0,00</i>
	previsione di cassa	0,00		
TOTALE MISSIONE 18 PROGRAMMA 1 TITOLO 3	previsione di competenza	0,00	0,00	0,00
	<i>di cui già impegnato</i>	<i>0,00</i>	<i>0,00</i>	<i>0,00</i>
	<i>di cui fondo pluriennale vincolato</i>	<i>0,00</i>	<i>0,00</i>	<i>0,00</i>
	previsione di cassa	0,00		



Prospetto Missione Programma Titolo e Macroaggregato

COMUNE DI MARTELLAGO

SPESE

Esercizio: 2021

MISSIONE 18 PROGRAMMA 2 TITOLO 1				
MACROAGGREGATO		PREVISIONI ANNO 2021	PREVISIONI ANNO 2022	PREVISIONI ANNO 2023
Macroaggregato 101 Redditi da lavoro dipendente	previsione di competenza <i>di cui già impegnato</i> <i>di cui fondo pluriennale vincolato</i> previsione di cassa	0,00 0,00 0,00 0,00	0,00 0,00 0,00 0,00	0,00 0,00 0,00 0,00
Macroaggregato 102 Imposte e tasse a carico dell'ente	previsione di competenza <i>di cui già impegnato</i> <i>di cui fondo pluriennale vincolato</i> previsione di cassa	0,00 0,00 0,00 0,00	0,00 0,00 0,00 0,00	0,00 0,00 0,00 0,00
Macroaggregato 103 Acquisto di beni e servizi	previsione di competenza <i>di cui già impegnato</i> <i>di cui fondo pluriennale vincolato</i> previsione di cassa	0,00 0,00 0,00 0,00	0,00 0,00 0,00 0,00	0,00 0,00 0,00 0,00
Macroaggregato 104 Trasferimenti correnti	previsione di competenza <i>di cui già impegnato</i> <i>di cui fondo pluriennale vincolato</i> previsione di cassa	0,00 0,00 0,00 0,00	0,00 0,00 0,00 0,00	0,00 0,00 0,00 0,00
Macroaggregato 105 Trasferimenti di tributi (solo per le Regioni)	previsione di competenza <i>di cui già impegnato</i> <i>di cui fondo pluriennale vincolato</i> previsione di cassa	0,00 0,00 0,00 0,00	0,00 0,00 0,00 0,00	0,00 0,00 0,00 0,00
Macroaggregato 106 Fondi perequativi (solo per le Regioni)	previsione di competenza <i>di cui già impegnato</i> <i>di cui fondo pluriennale vincolato</i> previsione di cassa	0,00 0,00 0,00 0,00	0,00 0,00 0,00 0,00	0,00 0,00 0,00 0,00
Macroaggregato 107 Interessi passivi	previsione di competenza <i>di cui già impegnato</i> <i>di cui fondo pluriennale vincolato</i> previsione di cassa	0,00 0,00 0,00 0,00	0,00 0,00 0,00 0,00	0,00 0,00 0,00 0,00
Macroaggregato 108 Altre spese per redditi da capitale	previsione di competenza <i>di cui già impegnato</i> <i>di cui fondo pluriennale vincolato</i> previsione di cassa	0,00 0,00 0,00 0,00	0,00 0,00 0,00 0,00	0,00 0,00 0,00 0,00
Macroaggregato 109 Rimborsi e poste correttive delle entrate	previsione di competenza <i>di cui già impegnato</i> <i>di cui fondo pluriennale vincolato</i> previsione di cassa	0,00 0,00 0,00 0,00	0,00 0,00 0,00 0,00	0,00 0,00 0,00 0,00
Macroaggregato 110 Altre spese correnti	previsione di competenza <i>di cui già impegnato</i> <i>di cui fondo pluriennale vincolato</i> previsione di cassa	0,00 0,00 0,00 0,00	0,00 0,00 0,00 0,00	0,00 0,00 0,00 0,00
TOTALE MISSIONE 18 PROGRAMMA 2 TITOLO 1	previsione di competenza <i>di cui già impegnato</i> <i>di cui fondo pluriennale vincolato</i> previsione di cassa	0,00 0,00 0,00 0,00	0,00 0,00 0,00 0,00	0,00 0,00 0,00 0,00



Prospetto Missione Programma Titolo e Macroaggregato

COMUNE DI MARTELLAGO

SPESE

Esercizio: 2021

MISSIONE 18 PROGRAMMA 2 TITOLO 2				
MACROAGGREGATO		PREVISIONI ANNO 2021	PREVISIONI ANNO 2022	PREVISIONI ANNO 2023
Macroaggregato 201	previsione di competenza	0,00	0,00	0,00
Tributi in conto capitale a carico dell'ente	<i>di cui già impegnato</i>	<i>0,00</i>	<i>0,00</i>	<i>0,00</i>
	<i>di cui fondo pluriennale vincolato</i>	<i>0,00</i>	<i>0,00</i>	<i>0,00</i>
	previsione di cassa	0,00		
Macroaggregato 202	previsione di competenza	0,00	0,00	0,00
Investimenti fissi lordi e acquisto di terreni	<i>di cui già impegnato</i>	<i>0,00</i>	<i>0,00</i>	<i>0,00</i>
	<i>di cui fondo pluriennale vincolato</i>	<i>0,00</i>	<i>0,00</i>	<i>0,00</i>
	previsione di cassa	0,00		
Macroaggregato 203	previsione di competenza	0,00	0,00	0,00
Contributi agli investimenti	<i>di cui già impegnato</i>	<i>0,00</i>	<i>0,00</i>	<i>0,00</i>
	<i>di cui fondo pluriennale vincolato</i>	<i>0,00</i>	<i>0,00</i>	<i>0,00</i>
	previsione di cassa	0,00		
Macroaggregato 204	previsione di competenza	0,00	0,00	0,00
Altri trasferimenti in conto capitale	<i>di cui già impegnato</i>	<i>0,00</i>	<i>0,00</i>	<i>0,00</i>
	<i>di cui fondo pluriennale vincolato</i>	<i>0,00</i>	<i>0,00</i>	<i>0,00</i>
	previsione di cassa	0,00		
Macroaggregato 205	previsione di competenza	0,00	0,00	0,00
Altre spese in conto capitale	<i>di cui già impegnato</i>	<i>0,00</i>	<i>0,00</i>	<i>0,00</i>
	<i>di cui fondo pluriennale vincolato</i>	<i>0,00</i>	<i>0,00</i>	<i>0,00</i>
	previsione di cassa	0,00		
TOTALE MISSIONE 18 PROGRAMMA 2 TITOLO 2	previsione di competenza	0,00	0,00	0,00
	<i>di cui già impegnato</i>	<i>0,00</i>	<i>0,00</i>	<i>0,00</i>
	<i>di cui fondo pluriennale vincolato</i>	<i>0,00</i>	<i>0,00</i>	<i>0,00</i>
	previsione di cassa	0,00		



Prospetto Missione Programma Titolo e Macroaggregato

COMUNE DI MARTELLAGO

SPESE

Esercizio: 2021

MISSIONE 18 PROGRAMMA 2 TITOLO 3				
MACROAGGREGATO		PREVISIONI ANNO 2021	PREVISIONI ANNO 2022	PREVISIONI ANNO 2023
Macroaggregato 301	previsione di competenza	0,00	0,00	0,00
Acquisizioni di attività finanziarie	<i>di cui già impegnato</i>	<i>0,00</i>	<i>0,00</i>	<i>0,00</i>
	<i>di cui fondo pluriennale vincolato</i>	<i>0,00</i>	<i>0,00</i>	<i>0,00</i>
	previsione di cassa	0,00		
Macroaggregato 302	previsione di competenza	0,00	0,00	0,00
Concessione crediti di breve termine	<i>di cui già impegnato</i>	<i>0,00</i>	<i>0,00</i>	<i>0,00</i>
	<i>di cui fondo pluriennale vincolato</i>	<i>0,00</i>	<i>0,00</i>	<i>0,00</i>
	previsione di cassa	0,00		
Macroaggregato 303	previsione di competenza	0,00	0,00	0,00
Concessione crediti di medio-lungo termine	<i>di cui già impegnato</i>	<i>0,00</i>	<i>0,00</i>	<i>0,00</i>
	<i>di cui fondo pluriennale vincolato</i>	<i>0,00</i>	<i>0,00</i>	<i>0,00</i>
	previsione di cassa	0,00		
Macroaggregato 304	previsione di competenza	0,00	0,00	0,00
Altre spese per incremento di attività finanziarie	<i>di cui già impegnato</i>	<i>0,00</i>	<i>0,00</i>	<i>0,00</i>
	<i>di cui fondo pluriennale vincolato</i>	<i>0,00</i>	<i>0,00</i>	<i>0,00</i>
	previsione di cassa	0,00		
TOTALE MISSIONE 18 PROGRAMMA 2 TITOLO 3	previsione di competenza	0,00	0,00	0,00
	<i>di cui già impegnato</i>	<i>0,00</i>	<i>0,00</i>	<i>0,00</i>
	<i>di cui fondo pluriennale vincolato</i>	<i>0,00</i>	<i>0,00</i>	<i>0,00</i>
	previsione di cassa	0,00		



Prospetto Missione Programma Titolo e Macroaggregato

COMUNE DI MARTELLAGO

SPESE

Esercizio: 2021

MISSIONE 19 PROGRAMMA 1 TITOLO 1				
MACROAGGREGATO		PREVISIONI ANNO 2021	PREVISIONI ANNO 2022	PREVISIONI ANNO 2023
Macroaggregato 101 Redditi da lavoro dipendente	previsione di competenza <i>di cui già impegnato</i> <i>di cui fondo pluriennale vincolato</i> previsione di cassa	0,00 0,00 0,00 0,00	0,00 0,00 0,00 0,00	0,00 0,00 0,00 0,00
Macroaggregato 102 Imposte e tasse a carico dell'ente	previsione di competenza <i>di cui già impegnato</i> <i>di cui fondo pluriennale vincolato</i> previsione di cassa	0,00 0,00 0,00 0,00	0,00 0,00 0,00 0,00	0,00 0,00 0,00 0,00
Macroaggregato 103 Acquisto di beni e servizi	previsione di competenza <i>di cui già impegnato</i> <i>di cui fondo pluriennale vincolato</i> previsione di cassa	0,00 0,00 0,00 0,00	0,00 0,00 0,00 0,00	0,00 0,00 0,00 0,00
Macroaggregato 104 Trasferimenti correnti	previsione di competenza <i>di cui già impegnato</i> <i>di cui fondo pluriennale vincolato</i> previsione di cassa	0,00 0,00 0,00 0,00	0,00 0,00 0,00 0,00	0,00 0,00 0,00 0,00
Macroaggregato 105 Trasferimenti di tributi (solo per le Regioni)	previsione di competenza <i>di cui già impegnato</i> <i>di cui fondo pluriennale vincolato</i> previsione di cassa	0,00 0,00 0,00 0,00	0,00 0,00 0,00 0,00	0,00 0,00 0,00 0,00
Macroaggregato 106 Fondi perequativi (solo per le Regioni)	previsione di competenza <i>di cui già impegnato</i> <i>di cui fondo pluriennale vincolato</i> previsione di cassa	0,00 0,00 0,00 0,00	0,00 0,00 0,00 0,00	0,00 0,00 0,00 0,00
Macroaggregato 107 Interessi passivi	previsione di competenza <i>di cui già impegnato</i> <i>di cui fondo pluriennale vincolato</i> previsione di cassa	0,00 0,00 0,00 0,00	0,00 0,00 0,00 0,00	0,00 0,00 0,00 0,00
Macroaggregato 108 Altre spese per redditi da capitale	previsione di competenza <i>di cui già impegnato</i> <i>di cui fondo pluriennale vincolato</i> previsione di cassa	0,00 0,00 0,00 0,00	0,00 0,00 0,00 0,00	0,00 0,00 0,00 0,00
Macroaggregato 109 Rimborsi e poste correttive delle entrate	previsione di competenza <i>di cui già impegnato</i> <i>di cui fondo pluriennale vincolato</i> previsione di cassa	0,00 0,00 0,00 0,00	0,00 0,00 0,00 0,00	0,00 0,00 0,00 0,00
Macroaggregato 110 Altre spese correnti	previsione di competenza <i>di cui già impegnato</i> <i>di cui fondo pluriennale vincolato</i> previsione di cassa	0,00 0,00 0,00 0,00	0,00 0,00 0,00 0,00	0,00 0,00 0,00 0,00
TOTALE MISSIONE 19 PROGRAMMA 1 TITOLO 1	previsione di competenza <i>di cui già impegnato</i> <i>di cui fondo pluriennale vincolato</i> previsione di cassa	0,00 0,00 0,00 0,00	0,00 0,00 0,00 0,00	0,00 0,00 0,00 0,00



Prospetto Missione Programma Titolo e Macroaggregato

COMUNE DI MARTELLAGO

SPESE

Esercizio: 2021

MISSIONE 19 PROGRAMMA 1 TITOLO 2				
MACROAGGREGATO		PREVISIONI ANNO 2021	PREVISIONI ANNO 2022	PREVISIONI ANNO 2023
Macroaggregato 201	previsione di competenza	0,00	0,00	0,00
Tributi in conto capitale a carico dell'ente	<i>di cui già impegnato</i>	<i>0,00</i>	<i>0,00</i>	<i>0,00</i>
	<i>di cui fondo pluriennale vincolato</i>	<i>0,00</i>	<i>0,00</i>	<i>0,00</i>
	previsione di cassa	0,00		
Macroaggregato 202	previsione di competenza	0,00	0,00	0,00
Investimenti fissi lordi e acquisto di terreni	<i>di cui già impegnato</i>	<i>0,00</i>	<i>0,00</i>	<i>0,00</i>
	<i>di cui fondo pluriennale vincolato</i>	<i>0,00</i>	<i>0,00</i>	<i>0,00</i>
	previsione di cassa	0,00		
Macroaggregato 203	previsione di competenza	0,00	0,00	0,00
Contributi agli investimenti	<i>di cui già impegnato</i>	<i>0,00</i>	<i>0,00</i>	<i>0,00</i>
	<i>di cui fondo pluriennale vincolato</i>	<i>0,00</i>	<i>0,00</i>	<i>0,00</i>
	previsione di cassa	0,00		
Macroaggregato 204	previsione di competenza	0,00	0,00	0,00
Altri trasferimenti in conto capitale	<i>di cui già impegnato</i>	<i>0,00</i>	<i>0,00</i>	<i>0,00</i>
	<i>di cui fondo pluriennale vincolato</i>	<i>0,00</i>	<i>0,00</i>	<i>0,00</i>
	previsione di cassa	0,00		
Macroaggregato 205	previsione di competenza	0,00	0,00	0,00
Altre spese in conto capitale	<i>di cui già impegnato</i>	<i>0,00</i>	<i>0,00</i>	<i>0,00</i>
	<i>di cui fondo pluriennale vincolato</i>	<i>0,00</i>	<i>0,00</i>	<i>0,00</i>
	previsione di cassa	0,00		
TOTALE MISSIONE 19 PROGRAMMA 1 TITOLO 2	previsione di competenza	0,00	0,00	0,00
	<i>di cui già impegnato</i>	<i>0,00</i>	<i>0,00</i>	<i>0,00</i>
	<i>di cui fondo pluriennale vincolato</i>	<i>0,00</i>	<i>0,00</i>	<i>0,00</i>
	previsione di cassa	0,00		



Prospetto Missione Programma Titolo e Macroaggregato

COMUNE DI MARTELLAGO

SPESE

Esercizio: 2021

MISSIONE 19 PROGRAMMA 1 TITOLO 3				
MACROAGGREGATO		PREVISIONI ANNO 2021	PREVISIONI ANNO 2022	PREVISIONI ANNO 2023
Macroaggregato 301	previsione di competenza	0,00	0,00	0,00
Acquisizioni di attività finanziarie	<i>di cui già impegnato</i>	<i>0,00</i>	<i>0,00</i>	<i>0,00</i>
	<i>di cui fondo pluriennale vincolato</i>	<i>0,00</i>	<i>0,00</i>	<i>0,00</i>
	previsione di cassa	0,00		
Macroaggregato 302	previsione di competenza	0,00	0,00	0,00
Concessione crediti di breve termine	<i>di cui già impegnato</i>	<i>0,00</i>	<i>0,00</i>	<i>0,00</i>
	<i>di cui fondo pluriennale vincolato</i>	<i>0,00</i>	<i>0,00</i>	<i>0,00</i>
	previsione di cassa	0,00		
Macroaggregato 303	previsione di competenza	0,00	0,00	0,00
Concessione crediti di medio-lungo termine	<i>di cui già impegnato</i>	<i>0,00</i>	<i>0,00</i>	<i>0,00</i>
	<i>di cui fondo pluriennale vincolato</i>	<i>0,00</i>	<i>0,00</i>	<i>0,00</i>
	previsione di cassa	0,00		
Macroaggregato 304	previsione di competenza	0,00	0,00	0,00
Altre spese per incremento di attività finanziarie	<i>di cui già impegnato</i>	<i>0,00</i>	<i>0,00</i>	<i>0,00</i>
	<i>di cui fondo pluriennale vincolato</i>	<i>0,00</i>	<i>0,00</i>	<i>0,00</i>
	previsione di cassa	0,00		
TOTALE MISSIONE 19 PROGRAMMA 1 TITOLO 3	previsione di competenza	0,00	0,00	0,00
	<i>di cui già impegnato</i>	<i>0,00</i>	<i>0,00</i>	<i>0,00</i>
	<i>di cui fondo pluriennale vincolato</i>	<i>0,00</i>	<i>0,00</i>	<i>0,00</i>
	previsione di cassa	0,00		



Prospetto Missione Programma Titolo e Macroaggregato

COMUNE DI MARTELLAGO

SPESE

Esercizio: 2021

MISSIONE 19 PROGRAMMA 2 TITOLO 1				
MACROAGGREGATO		PREVISIONI ANNO 2021	PREVISIONI ANNO 2022	PREVISIONI ANNO 2023
Macroaggregato 101 Redditi da lavoro dipendente	previsione di competenza <i>di cui già impegnato</i> <i>di cui fondo pluriennale vincolato</i> previsione di cassa	0,00 0,00 0,00 0,00	0,00 0,00 0,00 0,00	0,00 0,00 0,00 0,00
Macroaggregato 102 Imposte e tasse a carico dell'ente	previsione di competenza <i>di cui già impegnato</i> <i>di cui fondo pluriennale vincolato</i> previsione di cassa	0,00 0,00 0,00 0,00	0,00 0,00 0,00 0,00	0,00 0,00 0,00 0,00
Macroaggregato 103 Acquisto di beni e servizi	previsione di competenza <i>di cui già impegnato</i> <i>di cui fondo pluriennale vincolato</i> previsione di cassa	0,00 0,00 0,00 0,00	0,00 0,00 0,00 0,00	0,00 0,00 0,00 0,00
Macroaggregato 104 Trasferimenti correnti	previsione di competenza <i>di cui già impegnato</i> <i>di cui fondo pluriennale vincolato</i> previsione di cassa	0,00 0,00 0,00 0,00	0,00 0,00 0,00 0,00	0,00 0,00 0,00 0,00
Macroaggregato 105 Trasferimenti di tributi (solo per le Regioni)	previsione di competenza <i>di cui già impegnato</i> <i>di cui fondo pluriennale vincolato</i> previsione di cassa	0,00 0,00 0,00 0,00	0,00 0,00 0,00 0,00	0,00 0,00 0,00 0,00
Macroaggregato 106 Fondi perequativi (solo per le Regioni)	previsione di competenza <i>di cui già impegnato</i> <i>di cui fondo pluriennale vincolato</i> previsione di cassa	0,00 0,00 0,00 0,00	0,00 0,00 0,00 0,00	0,00 0,00 0,00 0,00
Macroaggregato 107 Interessi passivi	previsione di competenza <i>di cui già impegnato</i> <i>di cui fondo pluriennale vincolato</i> previsione di cassa	0,00 0,00 0,00 0,00	0,00 0,00 0,00 0,00	0,00 0,00 0,00 0,00
Macroaggregato 108 Altre spese per redditi da capitale	previsione di competenza <i>di cui già impegnato</i> <i>di cui fondo pluriennale vincolato</i> previsione di cassa	0,00 0,00 0,00 0,00	0,00 0,00 0,00 0,00	0,00 0,00 0,00 0,00
Macroaggregato 109 Rimborsi e poste correttive delle entrate	previsione di competenza <i>di cui già impegnato</i> <i>di cui fondo pluriennale vincolato</i> previsione di cassa	0,00 0,00 0,00 0,00	0,00 0,00 0,00 0,00	0,00 0,00 0,00 0,00
Macroaggregato 110 Altre spese correnti	previsione di competenza <i>di cui già impegnato</i> <i>di cui fondo pluriennale vincolato</i> previsione di cassa	0,00 0,00 0,00 0,00	0,00 0,00 0,00 0,00	0,00 0,00 0,00 0,00
TOTALE MISSIONE 19 PROGRAMMA 2 TITOLO 1	previsione di competenza <i>di cui già impegnato</i> <i>di cui fondo pluriennale vincolato</i> previsione di cassa	0,00 0,00 0,00 0,00	0,00 0,00 0,00 0,00	0,00 0,00 0,00 0,00



Prospetto Missione Programma Titolo e Macroaggregato

COMUNE DI MARTELLAGO

SPESE

Esercizio: 2021

MISSIONE 19 PROGRAMMA 2 TITOLO 2				
MACROAGGREGATO		PREVISIONI ANNO 2021	PREVISIONI ANNO 2022	PREVISIONI ANNO 2023
Macroaggregato 201	previsione di competenza	0,00	0,00	0,00
Tributi in conto capitale a carico dell'ente	<i>di cui già impegnato</i>	<i>0,00</i>	<i>0,00</i>	<i>0,00</i>
	<i>di cui fondo pluriennale vincolato</i>	<i>0,00</i>	<i>0,00</i>	<i>0,00</i>
	previsione di cassa	0,00		
Macroaggregato 202	previsione di competenza	0,00	0,00	0,00
Investimenti fissi lordi e acquisto di terreni	<i>di cui già impegnato</i>	<i>0,00</i>	<i>0,00</i>	<i>0,00</i>
	<i>di cui fondo pluriennale vincolato</i>	<i>0,00</i>	<i>0,00</i>	<i>0,00</i>
	previsione di cassa	0,00		
Macroaggregato 203	previsione di competenza	0,00	0,00	0,00
Contributi agli investimenti	<i>di cui già impegnato</i>	<i>0,00</i>	<i>0,00</i>	<i>0,00</i>
	<i>di cui fondo pluriennale vincolato</i>	<i>0,00</i>	<i>0,00</i>	<i>0,00</i>
	previsione di cassa	0,00		
Macroaggregato 204	previsione di competenza	0,00	0,00	0,00
Altri trasferimenti in conto capitale	<i>di cui già impegnato</i>	<i>0,00</i>	<i>0,00</i>	<i>0,00</i>
	<i>di cui fondo pluriennale vincolato</i>	<i>0,00</i>	<i>0,00</i>	<i>0,00</i>
	previsione di cassa	0,00		
Macroaggregato 205	previsione di competenza	0,00	0,00	0,00
Altre spese in conto capitale	<i>di cui già impegnato</i>	<i>0,00</i>	<i>0,00</i>	<i>0,00</i>
	<i>di cui fondo pluriennale vincolato</i>	<i>0,00</i>	<i>0,00</i>	<i>0,00</i>
	previsione di cassa	0,00		
TOTALE MISSIONE 19 PROGRAMMA 2 TITOLO 2	previsione di competenza	0,00	0,00	0,00
	<i>di cui già impegnato</i>	<i>0,00</i>	<i>0,00</i>	<i>0,00</i>
	<i>di cui fondo pluriennale vincolato</i>	<i>0,00</i>	<i>0,00</i>	<i>0,00</i>
	previsione di cassa	0,00		



Prospetto Missione Programma Titolo e Macroaggregato

COMUNE DI MARTELLAGO

SPESE

Esercizio: 2021

MISSIONE 19 PROGRAMMA 2 TITOLO 3				
MACROAGGREGATO		PREVISIONI ANNO 2021	PREVISIONI ANNO 2022	PREVISIONI ANNO 2023
Macroaggregato 301	previsione di competenza	0,00	0,00	0,00
Acquisizioni di attività finanziarie	<i>di cui già impegnato</i>	<i>0,00</i>	<i>0,00</i>	<i>0,00</i>
	<i>di cui fondo pluriennale vincolato</i>	<i>0,00</i>	<i>0,00</i>	<i>0,00</i>
	previsione di cassa	0,00		
Macroaggregato 302	previsione di competenza	0,00	0,00	0,00
Concessione crediti di breve termine	<i>di cui già impegnato</i>	<i>0,00</i>	<i>0,00</i>	<i>0,00</i>
	<i>di cui fondo pluriennale vincolato</i>	<i>0,00</i>	<i>0,00</i>	<i>0,00</i>
	previsione di cassa	0,00		
Macroaggregato 303	previsione di competenza	0,00	0,00	0,00
Concessione crediti di medio-lungo termine	<i>di cui già impegnato</i>	<i>0,00</i>	<i>0,00</i>	<i>0,00</i>
	<i>di cui fondo pluriennale vincolato</i>	<i>0,00</i>	<i>0,00</i>	<i>0,00</i>
	previsione di cassa	0,00		
Macroaggregato 304	previsione di competenza	0,00	0,00	0,00
Altre spese per incremento di attività finanziarie	<i>di cui già impegnato</i>	<i>0,00</i>	<i>0,00</i>	<i>0,00</i>
	<i>di cui fondo pluriennale vincolato</i>	<i>0,00</i>	<i>0,00</i>	<i>0,00</i>
	previsione di cassa	0,00		
TOTALE MISSIONE 19 PROGRAMMA 2 TITOLO 3	previsione di competenza	0,00	0,00	0,00
	<i>di cui già impegnato</i>	<i>0,00</i>	<i>0,00</i>	<i>0,00</i>
	<i>di cui fondo pluriennale vincolato</i>	<i>0,00</i>	<i>0,00</i>	<i>0,00</i>
	previsione di cassa	0,00		



Prospetto Missione Programma Titolo e Macroaggregato

COMUNE DI MARTELLAGO

SPESE

Esercizio: 2021

MISSIONE 20 PROGRAMMA 1 TITOLO 1				
MACROAGGREGATO		PREVISIONI ANNO 2021	PREVISIONI ANNO 2022	PREVISIONI ANNO 2023
Macroaggregato 101 Redditi da lavoro dipendente	previsione di competenza <i>di cui già impegnato</i> <i>di cui fondo pluriennale vincolato</i> previsione di cassa	0,00 0,00 0,00 0,00	0,00 0,00 0,00 0,00	0,00 0,00 0,00 0,00
Macroaggregato 102 Imposte e tasse a carico dell'ente	previsione di competenza <i>di cui già impegnato</i> <i>di cui fondo pluriennale vincolato</i> previsione di cassa	0,00 0,00 0,00 0,00	0,00 0,00 0,00 0,00	0,00 0,00 0,00 0,00
Macroaggregato 103 Acquisto di beni e servizi	previsione di competenza <i>di cui già impegnato</i> <i>di cui fondo pluriennale vincolato</i> previsione di cassa	0,00 0,00 0,00 0,00	0,00 0,00 0,00 0,00	0,00 0,00 0,00 0,00
Macroaggregato 104 Trasferimenti correnti	previsione di competenza <i>di cui già impegnato</i> <i>di cui fondo pluriennale vincolato</i> previsione di cassa	0,00 0,00 0,00 0,00	0,00 0,00 0,00 0,00	0,00 0,00 0,00 0,00
Macroaggregato 105 Trasferimenti di tributi (solo per le Regioni)	previsione di competenza <i>di cui già impegnato</i> <i>di cui fondo pluriennale vincolato</i> previsione di cassa	0,00 0,00 0,00 0,00	0,00 0,00 0,00 0,00	0,00 0,00 0,00 0,00
Macroaggregato 106 Fondi perequativi (solo per le Regioni)	previsione di competenza <i>di cui già impegnato</i> <i>di cui fondo pluriennale vincolato</i> previsione di cassa	0,00 0,00 0,00 0,00	0,00 0,00 0,00 0,00	0,00 0,00 0,00 0,00
Macroaggregato 107 Interessi passivi	previsione di competenza <i>di cui già impegnato</i> <i>di cui fondo pluriennale vincolato</i> previsione di cassa	0,00 0,00 0,00 0,00	0,00 0,00 0,00 0,00	0,00 0,00 0,00 0,00
Macroaggregato 108 Altre spese per redditi da capitale	previsione di competenza <i>di cui già impegnato</i> <i>di cui fondo pluriennale vincolato</i> previsione di cassa	0,00 0,00 0,00 0,00	0,00 0,00 0,00 0,00	0,00 0,00 0,00 0,00
Macroaggregato 109 Rimborsi e poste correttive delle entrate	previsione di competenza <i>di cui già impegnato</i> <i>di cui fondo pluriennale vincolato</i> previsione di cassa	0,00 0,00 0,00 0,00	0,00 0,00 0,00 0,00	0,00 0,00 0,00 0,00
Macroaggregato 110 Altre spese correnti	previsione di competenza <i>di cui già impegnato</i> <i>di cui fondo pluriennale vincolato</i> previsione di cassa	91.422,02 0,00 0,00 0,00	73.788,91 0,00 0,00 0,00	73.788,91 0,00 0,00 0,00
TOTALE MISSIONE 20 PROGRAMMA 1 TITOLO 1	previsione di competenza <i>di cui già impegnato</i> <i>di cui fondo pluriennale vincolato</i> previsione di cassa	91.422,02 0,00 0,00 0,00	73.788,91 0,00 0,00 0,00	73.788,91 0,00 0,00 0,00



Prospetto Missione Programma Titolo e Macroaggregato

COMUNE DI MARTELLAGO

SPESE

Esercizio: 2021

MISSIONE 20 PROGRAMMA 1 TITOLO 2				
MACROAGGREGATO		PREVISIONI ANNO 2021	PREVISIONI ANNO 2022	PREVISIONI ANNO 2023
Macroaggregato 201	previsione di competenza	0,00	0,00	0,00
Tributi in conto capitale a carico dell'ente	<i>di cui già impegnato</i>	<i>0,00</i>	<i>0,00</i>	<i>0,00</i>
	<i>di cui fondo pluriennale vincolato</i>	<i>0,00</i>	<i>0,00</i>	<i>0,00</i>
	previsione di cassa	0,00		
Macroaggregato 202	previsione di competenza	0,00	0,00	0,00
Investimenti fissi lordi e acquisto di terreni	<i>di cui già impegnato</i>	<i>0,00</i>	<i>0,00</i>	<i>0,00</i>
	<i>di cui fondo pluriennale vincolato</i>	<i>0,00</i>	<i>0,00</i>	<i>0,00</i>
	previsione di cassa	0,00		
Macroaggregato 203	previsione di competenza	0,00	0,00	0,00
Contributi agli investimenti	<i>di cui già impegnato</i>	<i>0,00</i>	<i>0,00</i>	<i>0,00</i>
	<i>di cui fondo pluriennale vincolato</i>	<i>0,00</i>	<i>0,00</i>	<i>0,00</i>
	previsione di cassa	0,00		
Macroaggregato 204	previsione di competenza	0,00	0,00	0,00
Altri trasferimenti in conto capitale	<i>di cui già impegnato</i>	<i>0,00</i>	<i>0,00</i>	<i>0,00</i>
	<i>di cui fondo pluriennale vincolato</i>	<i>0,00</i>	<i>0,00</i>	<i>0,00</i>
	previsione di cassa	0,00		
Macroaggregato 205	previsione di competenza	0,00	0,00	0,00
Altre spese in conto capitale	<i>di cui già impegnato</i>	<i>0,00</i>	<i>0,00</i>	<i>0,00</i>
	<i>di cui fondo pluriennale vincolato</i>	<i>0,00</i>	<i>0,00</i>	<i>0,00</i>
	previsione di cassa	0,00		
TOTALE MISSIONE 20 PROGRAMMA 1 TITOLO 2	previsione di competenza	0,00	0,00	0,00
	<i>di cui già impegnato</i>	<i>0,00</i>	<i>0,00</i>	<i>0,00</i>
	<i>di cui fondo pluriennale vincolato</i>	<i>0,00</i>	<i>0,00</i>	<i>0,00</i>
	previsione di cassa	0,00		



Prospetto Missione Programma Titolo e Macroaggregato

COMUNE DI MARTELLAGO

SPESE

Esercizio: 2021

MISSIONE 20 PROGRAMMA 2 TITOLO 1				
MACROAGGREGATO		PREVISIONI ANNO 2021	PREVISIONI ANNO 2022	PREVISIONI ANNO 2023
Macroaggregato 101 Redditi da lavoro dipendente	previsione di competenza <i>di cui già impegnato</i> <i>di cui fondo pluriennale vincolato</i> previsione di cassa	0,00 0,00 0,00 0,00	0,00 0,00 0,00 0,00	0,00 0,00 0,00 0,00
Macroaggregato 102 Imposte e tasse a carico dell'ente	previsione di competenza <i>di cui già impegnato</i> <i>di cui fondo pluriennale vincolato</i> previsione di cassa	0,00 0,00 0,00 0,00	0,00 0,00 0,00 0,00	0,00 0,00 0,00 0,00
Macroaggregato 103 Acquisto di beni e servizi	previsione di competenza <i>di cui già impegnato</i> <i>di cui fondo pluriennale vincolato</i> previsione di cassa	0,00 0,00 0,00 0,00	0,00 0,00 0,00 0,00	0,00 0,00 0,00 0,00
Macroaggregato 104 Trasferimenti correnti	previsione di competenza <i>di cui già impegnato</i> <i>di cui fondo pluriennale vincolato</i> previsione di cassa	0,00 0,00 0,00 0,00	0,00 0,00 0,00 0,00	0,00 0,00 0,00 0,00
Macroaggregato 105 Trasferimenti di tributi (solo per le Regioni)	previsione di competenza <i>di cui già impegnato</i> <i>di cui fondo pluriennale vincolato</i> previsione di cassa	0,00 0,00 0,00 0,00	0,00 0,00 0,00 0,00	0,00 0,00 0,00 0,00
Macroaggregato 106 Fondi perequativi (solo per le Regioni)	previsione di competenza <i>di cui già impegnato</i> <i>di cui fondo pluriennale vincolato</i> previsione di cassa	0,00 0,00 0,00 0,00	0,00 0,00 0,00 0,00	0,00 0,00 0,00 0,00
Macroaggregato 107 Interessi passivi	previsione di competenza <i>di cui già impegnato</i> <i>di cui fondo pluriennale vincolato</i> previsione di cassa	0,00 0,00 0,00 0,00	0,00 0,00 0,00 0,00	0,00 0,00 0,00 0,00
Macroaggregato 108 Altre spese per redditi da capitale	previsione di competenza <i>di cui già impegnato</i> <i>di cui fondo pluriennale vincolato</i> previsione di cassa	0,00 0,00 0,00 0,00	0,00 0,00 0,00 0,00	0,00 0,00 0,00 0,00
Macroaggregato 109 Rimborsi e poste correttive delle entrate	previsione di competenza <i>di cui già impegnato</i> <i>di cui fondo pluriennale vincolato</i> previsione di cassa	0,00 0,00 0,00 0,00	0,00 0,00 0,00 0,00	0,00 0,00 0,00 0,00
Macroaggregato 110 Altre spese correnti	previsione di competenza <i>di cui già impegnato</i> <i>di cui fondo pluriennale vincolato</i> previsione di cassa	419.240,30 0,00 0,00 0,00	419.240,30 0,00 0,00 0,00	419.240,30 0,00 0,00 0,00
TOTALE MISSIONE 20 PROGRAMMA 2 TITOLO 1	previsione di competenza <i>di cui già impegnato</i> <i>di cui fondo pluriennale vincolato</i> previsione di cassa	419.240,30 0,00 0,00 0,00	419.240,30 0,00 0,00 0,00	419.240,30 0,00 0,00 0,00



Prospetto Missione Programma Titolo e Macroaggregato

COMUNE DI MARTELLAGO

SPESE

Esercizio: 2021

MISSIONE 20 PROGRAMMA 2 TITOLO 2				
MACROAGGREGATO		PREVISIONI ANNO 2021	PREVISIONI ANNO 2022	PREVISIONI ANNO 2023
Macroaggregato 205	previsione di competenza	0,00	0,00	0,00
Altre spese in conto capitale	<i>di cui già impegnato</i>	<i>0,00</i>	<i>0,00</i>	<i>0,00</i>
	<i>di cui fondo pluriennale vincolato</i>	<i>0,00</i>	<i>0,00</i>	<i>0,00</i>
	previsione di cassa	0,00		
TOTALE MISSIONE 20 PROGRAMMA 2 TITOLO 2	previsione di competenza	0,00	0,00	0,00
	<i>di cui già impegnato</i>	<i>0,00</i>	<i>0,00</i>	<i>0,00</i>
	<i>di cui fondo pluriennale vincolato</i>	<i>0,00</i>	<i>0,00</i>	<i>0,00</i>
	previsione di cassa	0,00		



Prospetto Missione Programma Titolo e Macroaggregato

COMUNE DI MARTELLAGO

SPESE

Esercizio: 2021

MISSIONE 20 PROGRAMMA 3 TITOLO 1				
MACROAGGREGATO		PREVISIONI ANNO 2021	PREVISIONI ANNO 2022	PREVISIONI ANNO 2023
Macroaggregato 101 Redditi da lavoro dipendente	previsione di competenza <i>di cui già impegnato</i> <i>di cui fondo pluriennale vincolato</i> previsione di cassa	0,00 0,00 0,00 0,00	0,00 0,00 0,00 0,00	0,00 0,00 0,00 0,00
Macroaggregato 102 Imposte e tasse a carico dell'ente	previsione di competenza <i>di cui già impegnato</i> <i>di cui fondo pluriennale vincolato</i> previsione di cassa	0,00 0,00 0,00 0,00	0,00 0,00 0,00 0,00	0,00 0,00 0,00 0,00
Macroaggregato 103 Acquisto di beni e servizi	previsione di competenza <i>di cui già impegnato</i> <i>di cui fondo pluriennale vincolato</i> previsione di cassa	0,00 0,00 0,00 0,00	0,00 0,00 0,00 0,00	0,00 0,00 0,00 0,00
Macroaggregato 104 Trasferimenti correnti	previsione di competenza <i>di cui già impegnato</i> <i>di cui fondo pluriennale vincolato</i> previsione di cassa	0,00 0,00 0,00 0,00	0,00 0,00 0,00 0,00	0,00 0,00 0,00 0,00
Macroaggregato 105 Trasferimenti di tributi (solo per le Regioni)	previsione di competenza <i>di cui già impegnato</i> <i>di cui fondo pluriennale vincolato</i> previsione di cassa	0,00 0,00 0,00 0,00	0,00 0,00 0,00 0,00	0,00 0,00 0,00 0,00
Macroaggregato 106 Fondi perequativi (solo per le Regioni)	previsione di competenza <i>di cui già impegnato</i> <i>di cui fondo pluriennale vincolato</i> previsione di cassa	0,00 0,00 0,00 0,00	0,00 0,00 0,00 0,00	0,00 0,00 0,00 0,00
Macroaggregato 107 Interessi passivi	previsione di competenza <i>di cui già impegnato</i> <i>di cui fondo pluriennale vincolato</i> previsione di cassa	0,00 0,00 0,00 0,00	0,00 0,00 0,00 0,00	0,00 0,00 0,00 0,00
Macroaggregato 108 Altre spese per redditi da capitale	previsione di competenza <i>di cui già impegnato</i> <i>di cui fondo pluriennale vincolato</i> previsione di cassa	0,00 0,00 0,00 0,00	0,00 0,00 0,00 0,00	0,00 0,00 0,00 0,00
Macroaggregato 109 Rimborsi e poste correttive delle entrate	previsione di competenza <i>di cui già impegnato</i> <i>di cui fondo pluriennale vincolato</i> previsione di cassa	0,00 0,00 0,00 0,00	0,00 0,00 0,00 0,00	0,00 0,00 0,00 0,00
Macroaggregato 110 Altre spese correnti	previsione di competenza <i>di cui già impegnato</i> <i>di cui fondo pluriennale vincolato</i> previsione di cassa	471.981,05 0,00 0,00 0,00	289.650,22 0,00 0,00 0,00	243.795,87 0,00 0,00 0,00
TOTALE MISSIONE 20 PROGRAMMA 3 TITOLO 1	previsione di competenza <i>di cui già impegnato</i> <i>di cui fondo pluriennale vincolato</i> previsione di cassa	471.981,05 0,00 0,00 0,00	289.650,22 0,00 0,00 0,00	243.795,87 0,00 0,00 0,00



Prospetto Missione Programma Titolo e Macroaggregato

COMUNE DI MARTELLAGO

SPESE

Esercizio: 2021

MISSIONE 20 PROGRAMMA 3 TITOLO 2				
MACROAGGREGATO		PREVISIONI ANNO 2021	PREVISIONI ANNO 2022	PREVISIONI ANNO 2023
Macroaggregato 201	previsione di competenza	0,00	0,00	0,00
Tributi in conto capitale a carico dell'ente	<i>di cui già impegnato</i>	<i>0,00</i>	<i>0,00</i>	<i>0,00</i>
	<i>di cui fondo pluriennale vincolato</i>	<i>0,00</i>	<i>0,00</i>	<i>0,00</i>
	previsione di cassa	0,00		
Macroaggregato 202	previsione di competenza	0,00	0,00	0,00
Investimenti fissi lordi e acquisto di terreni	<i>di cui già impegnato</i>	<i>0,00</i>	<i>0,00</i>	<i>0,00</i>
	<i>di cui fondo pluriennale vincolato</i>	<i>0,00</i>	<i>0,00</i>	<i>0,00</i>
	previsione di cassa	0,00		
Macroaggregato 203	previsione di competenza	0,00	0,00	0,00
Contributi agli investimenti	<i>di cui già impegnato</i>	<i>0,00</i>	<i>0,00</i>	<i>0,00</i>
	<i>di cui fondo pluriennale vincolato</i>	<i>0,00</i>	<i>0,00</i>	<i>0,00</i>
	previsione di cassa	0,00		
Macroaggregato 204	previsione di competenza	0,00	0,00	0,00
Altri trasferimenti in conto capitale	<i>di cui già impegnato</i>	<i>0,00</i>	<i>0,00</i>	<i>0,00</i>
	<i>di cui fondo pluriennale vincolato</i>	<i>0,00</i>	<i>0,00</i>	<i>0,00</i>
	previsione di cassa	0,00		
Macroaggregato 205	previsione di competenza	2.106.699,74	0,00	0,00
Altre spese in conto capitale	<i>di cui già impegnato</i>	<i>0,00</i>	<i>0,00</i>	<i>0,00</i>
	<i>di cui fondo pluriennale vincolato</i>	<i>0,00</i>	<i>0,00</i>	<i>0,00</i>
	previsione di cassa	0,00		
TOTALE MISSIONE 20 PROGRAMMA 3 TITOLO 2	previsione di competenza	2.106.699,74	0,00	0,00
	<i>di cui già impegnato</i>	<i>0,00</i>	<i>0,00</i>	<i>0,00</i>
	<i>di cui fondo pluriennale vincolato</i>	<i>0,00</i>	<i>0,00</i>	<i>0,00</i>
	previsione di cassa	0,00		



Prospetto Missione Programma Titolo e Macroaggregato

COMUNE DI MARTELLAGO

SPESE

Esercizio: 2021

MISSIONE 20 PROGRAMMA 3 TITOLO 4				
MACROAGGREGATO		PREVISIONI ANNO 2021	PREVISIONI ANNO 2022	PREVISIONI ANNO 2023
Macroaggregato 404	previsione di competenza	0,00	0,00	0,00
Rimborso di altre forme di indebitamento	<i>di cui già impegnato</i>	<i>0,00</i>	<i>0,00</i>	<i>0,00</i>
	<i>di cui fondo pluriennale vincolato</i>	<i>0,00</i>	<i>0,00</i>	<i>0,00</i>
	previsione di cassa	0,00		
Macroaggregato 405	previsione di competenza	0,00	0,00	0,00
Fondi per rimborso prestiti	<i>di cui già impegnato</i>	<i>0,00</i>	<i>0,00</i>	<i>0,00</i>
	<i>di cui fondo pluriennale vincolato</i>	<i>0,00</i>	<i>0,00</i>	<i>0,00</i>
	previsione di cassa	0,00		
TOTALE MISSIONE 20 PROGRAMMA 3 TITOLO 4	previsione di competenza	0,00	0,00	0,00
	<i>di cui già impegnato</i>	<i>0,00</i>	<i>0,00</i>	<i>0,00</i>
	<i>di cui fondo pluriennale vincolato</i>	<i>0,00</i>	<i>0,00</i>	<i>0,00</i>
	previsione di cassa	0,00		



Prospetto Missione Programma Titolo e Macroaggregato

COMUNE DI MARTELLAGO

SPESE

Esercizio: 2021

MISSIONE 50 PROGRAMMA 1 TITOLO 1				
MACROAGGREGATO		PREVISIONI ANNO 2021	PREVISIONI ANNO 2022	PREVISIONI ANNO 2023
Macroaggregato 101 Redditi da lavoro dipendente	previsione di competenza <i>di cui già impegnato</i> <i>di cui fondo pluriennale vincolato</i> previsione di cassa	0,00 0,00 0,00 0,00	0,00 0,00 0,00 0,00	0,00 0,00 0,00 0,00
Macroaggregato 102 Imposte e tasse a carico dell'ente	previsione di competenza <i>di cui già impegnato</i> <i>di cui fondo pluriennale vincolato</i> previsione di cassa	0,00 0,00 0,00 0,00	0,00 0,00 0,00 0,00	0,00 0,00 0,00 0,00
Macroaggregato 103 Acquisto di beni e servizi	previsione di competenza <i>di cui già impegnato</i> <i>di cui fondo pluriennale vincolato</i> previsione di cassa	0,00 0,00 0,00 0,00	0,00 0,00 0,00 0,00	0,00 0,00 0,00 0,00
Macroaggregato 104 Trasferimenti correnti	previsione di competenza <i>di cui già impegnato</i> <i>di cui fondo pluriennale vincolato</i> previsione di cassa	0,00 0,00 0,00 0,00	0,00 0,00 0,00 0,00	0,00 0,00 0,00 0,00
Macroaggregato 105 Trasferimenti di tributi (solo per le Regioni)	previsione di competenza <i>di cui già impegnato</i> <i>di cui fondo pluriennale vincolato</i> previsione di cassa	0,00 0,00 0,00 0,00	0,00 0,00 0,00 0,00	0,00 0,00 0,00 0,00
Macroaggregato 106 Fondi perequativi (solo per le Regioni)	previsione di competenza <i>di cui già impegnato</i> <i>di cui fondo pluriennale vincolato</i> previsione di cassa	0,00 0,00 0,00 0,00	0,00 0,00 0,00 0,00	0,00 0,00 0,00 0,00
Macroaggregato 107 Interessi passivi	previsione di competenza <i>di cui già impegnato</i> <i>di cui fondo pluriennale vincolato</i> previsione di cassa	0,00 0,00 0,00 0,00	0,00 0,00 0,00 0,00	0,00 0,00 0,00 0,00
Macroaggregato 108 Altre spese per redditi da capitale	previsione di competenza <i>di cui già impegnato</i> <i>di cui fondo pluriennale vincolato</i> previsione di cassa	0,00 0,00 0,00 0,00	0,00 0,00 0,00 0,00	0,00 0,00 0,00 0,00
Macroaggregato 109 Rimborsi e poste correttive delle entrate	previsione di competenza <i>di cui già impegnato</i> <i>di cui fondo pluriennale vincolato</i> previsione di cassa	0,00 0,00 0,00 0,00	0,00 0,00 0,00 0,00	0,00 0,00 0,00 0,00
Macroaggregato 110 Altre spese correnti	previsione di competenza <i>di cui già impegnato</i> <i>di cui fondo pluriennale vincolato</i> previsione di cassa	0,00 0,00 0,00 0,00	0,00 0,00 0,00 0,00	0,00 0,00 0,00 0,00
TOTALE MISSIONE 50 PROGRAMMA 1 TITOLO 1	previsione di competenza <i>di cui già impegnato</i> <i>di cui fondo pluriennale vincolato</i> previsione di cassa	0,00 0,00 0,00 0,00	0,00 0,00 0,00 0,00	0,00 0,00 0,00 0,00



Prospetto Missione Programma Titolo e Macroaggregato

COMUNE DI MARTELLAGO

SPESE

Esercizio: 2021

MISSIONE 50 PROGRAMMA 2 TITOLO 4				
MACROAGGREGATO		PREVISIONI ANNO 2021	PREVISIONI ANNO 2022	PREVISIONI ANNO 2023
Macroaggregato 401	previsione di competenza	0,00	0,00	0,00
Rimborso di titoli obbligazionari	<i>di cui già impegnato</i>	<i>0,00</i>	<i>0,00</i>	<i>0,00</i>
	<i>di cui fondo pluriennale vincolato</i>	<i>0,00</i>	<i>0,00</i>	<i>0,00</i>
	previsione di cassa	0,00		
Macroaggregato 402	previsione di competenza	0,00	0,00	0,00
Rimborso prestiti a breve termine	<i>di cui già impegnato</i>	<i>0,00</i>	<i>0,00</i>	<i>0,00</i>
	<i>di cui fondo pluriennale vincolato</i>	<i>0,00</i>	<i>0,00</i>	<i>0,00</i>
	previsione di cassa	0,00		
Macroaggregato 403	previsione di competenza	0,00	52.412,35	164.119,32
Rimborso mutui e altri finanziamenti a medio lungo termine	<i>di cui già impegnato</i>	<i>0,00</i>	<i>0,00</i>	<i>0,00</i>
	<i>di cui fondo pluriennale vincolato</i>	<i>0,00</i>	<i>0,00</i>	<i>0,00</i>
	previsione di cassa	0,00		
Macroaggregato 404	previsione di competenza	0,00	0,00	0,00
Rimborso di altre forme di indebitamento	<i>di cui già impegnato</i>	<i>0,00</i>	<i>0,00</i>	<i>0,00</i>
	<i>di cui fondo pluriennale vincolato</i>	<i>0,00</i>	<i>0,00</i>	<i>0,00</i>
	previsione di cassa	0,00		
TOTALE MISSIONE 50 PROGRAMMA 2 TITOLO 4	previsione di competenza	0,00	52.412,35	164.119,32
	<i>di cui già impegnato</i>	<i>0,00</i>	<i>0,00</i>	<i>0,00</i>
	<i>di cui fondo pluriennale vincolato</i>	<i>0,00</i>	<i>0,00</i>	<i>0,00</i>
	previsione di cassa	0,00		



Prospetto Missione Programma Titolo e Macroaggregato

COMUNE DI MARTELLAGO

SPESE

Esercizio: 2021

MISSIONE 60 PROGRAMMA 1 TITOLO 1				
MACROAGGREGATO		PREVISIONI ANNO 2021	PREVISIONI ANNO 2022	PREVISIONI ANNO 2023
Macroaggregato 101 Redditi da lavoro dipendente	previsione di competenza <i>di cui già impegnato</i> <i>di cui fondo pluriennale vincolato</i> previsione di cassa	0,00 0,00 0,00 0,00	0,00 0,00 0,00 0,00	0,00 0,00 0,00 0,00
Macroaggregato 102 Imposte e tasse a carico dell'ente	previsione di competenza <i>di cui già impegnato</i> <i>di cui fondo pluriennale vincolato</i> previsione di cassa	0,00 0,00 0,00 0,00	0,00 0,00 0,00 0,00	0,00 0,00 0,00 0,00
Macroaggregato 103 Acquisto di beni e servizi	previsione di competenza <i>di cui già impegnato</i> <i>di cui fondo pluriennale vincolato</i> previsione di cassa	0,00 0,00 0,00 0,00	0,00 0,00 0,00 0,00	0,00 0,00 0,00 0,00
Macroaggregato 104 Trasferimenti correnti	previsione di competenza <i>di cui già impegnato</i> <i>di cui fondo pluriennale vincolato</i> previsione di cassa	0,00 0,00 0,00 0,00	0,00 0,00 0,00 0,00	0,00 0,00 0,00 0,00
Macroaggregato 105 Trasferimenti di tributi (solo per le Regioni)	previsione di competenza <i>di cui già impegnato</i> <i>di cui fondo pluriennale vincolato</i> previsione di cassa	0,00 0,00 0,00 0,00	0,00 0,00 0,00 0,00	0,00 0,00 0,00 0,00
Macroaggregato 106 Fondi perequativi (solo per le Regioni)	previsione di competenza <i>di cui già impegnato</i> <i>di cui fondo pluriennale vincolato</i> previsione di cassa	0,00 0,00 0,00 0,00	0,00 0,00 0,00 0,00	0,00 0,00 0,00 0,00
Macroaggregato 107 Interessi passivi	previsione di competenza <i>di cui già impegnato</i> <i>di cui fondo pluriennale vincolato</i> previsione di cassa	0,00 0,00 0,00 0,00	0,00 0,00 0,00 0,00	0,00 0,00 0,00 0,00
Macroaggregato 108 Altre spese per redditi da capitale	previsione di competenza <i>di cui già impegnato</i> <i>di cui fondo pluriennale vincolato</i> previsione di cassa	0,00 0,00 0,00 0,00	0,00 0,00 0,00 0,00	0,00 0,00 0,00 0,00
Macroaggregato 109 Rimborsi e poste correttive delle entrate	previsione di competenza <i>di cui già impegnato</i> <i>di cui fondo pluriennale vincolato</i> previsione di cassa	0,00 0,00 0,00 0,00	0,00 0,00 0,00 0,00	0,00 0,00 0,00 0,00
Macroaggregato 110 Altre spese correnti	previsione di competenza <i>di cui già impegnato</i> <i>di cui fondo pluriennale vincolato</i> previsione di cassa	0,00 0,00 0,00 0,00	0,00 0,00 0,00 0,00	0,00 0,00 0,00 0,00
TOTALE MISSIONE 60 PROGRAMMA 1 TITOLO 1	previsione di competenza <i>di cui già impegnato</i> <i>di cui fondo pluriennale vincolato</i> previsione di cassa	0,00 0,00 0,00 0,00	0,00 0,00 0,00 0,00	0,00 0,00 0,00 0,00



Prospetto Missione Programma Titolo e Macroaggregato

COMUNE DI MARTELLAGO

SPESE

Esercizio: 2021

MISSIONE 60 PROGRAMMA 1 TITOLO 5				
MACROAGGREGATO		PREVISIONI ANNO 2021	PREVISIONI ANNO 2022	PREVISIONI ANNO 2023
Macroaggregato 501	previsione di competenza	500.000,00	500.000,00	500.000,00
Chiusura Anticipazioni ricevute da istituto tesoriere/cassiere	<i>di cui già impegnato</i>	<i>0,00</i>	<i>0,00</i>	<i>0,00</i>
	<i>di cui fondo pluriennale vincolato</i>	<i>0,00</i>	<i>0,00</i>	<i>0,00</i>
	previsione di cassa	500.000,00		
TOTALE MISSIONE 60 PROGRAMMA 1 TITOLO 5	previsione di competenza	500.000,00	500.000,00	500.000,00
	<i>di cui già impegnato</i>	<i>0,00</i>	<i>0,00</i>	<i>0,00</i>
	<i>di cui fondo pluriennale vincolato</i>	<i>0,00</i>	<i>0,00</i>	<i>0,00</i>
	previsione di cassa	500.000,00		



Prospetto Missione Programma Titolo e Macroaggregato

COMUNE DI MARTELLAGO

SPESE

Esercizio: 2021

MISSIONE 99 PROGRAMMA 1 TITOLO 7				
MACROAGGREGATO		PREVISIONI ANNO 2021	PREVISIONI ANNO 2022	PREVISIONI ANNO 2023
Macroaggregato 701	previsione di competenza	2.795.000,00	2.795.000,00	2.795.000,00
Uscite per partite di giro	<i>di cui già impegnato</i>	<i>0,00</i>	<i>0,00</i>	<i>0,00</i>
	<i>di cui fondo pluriennale vincolato</i>	<i>0,00</i>	<i>0,00</i>	<i>0,00</i>
	previsione di cassa	3.833.674,07		
Macroaggregato 702	previsione di competenza	280.200,00	280.200,00	280.200,00
Uscite per conto terzi	<i>di cui già impegnato</i>	<i>0,00</i>	<i>0,00</i>	<i>0,00</i>
	<i>di cui fondo pluriennale vincolato</i>	<i>0,00</i>	<i>0,00</i>	<i>0,00</i>
	previsione di cassa	365.254,93		
TOTALE MISSIONE 99 PROGRAMMA 1 TITOLO 7	previsione di competenza	3.075.200,00	3.075.200,00	3.075.200,00
	<i>di cui già impegnato</i>	<i>0,00</i>	<i>0,00</i>	<i>0,00</i>
	<i>di cui fondo pluriennale vincolato</i>	<i>0,00</i>	<i>0,00</i>	<i>0,00</i>
	previsione di cassa	4.198.929,00		



Prospetto Missione Programma Titolo e Macroaggregato

COMUNE DI MARTELLAGO

SPESE

Esercizio: 2021

MISSIONE 99 PROGRAMMA 2 TITOLO 7				
MACROAGGREGATO		PREVISIONI ANNO 2021	PREVISIONI ANNO 2022	PREVISIONI ANNO 2023
Macroaggregato 701	previsione di competenza	0,00	0,00	0,00
Uscite per partite di giro	<i>di cui già impegnato</i>	<i>0,00</i>	<i>0,00</i>	<i>0,00</i>
	<i>di cui fondo pluriennale vincolato</i>	<i>0,00</i>	<i>0,00</i>	<i>0,00</i>
	previsione di cassa	0,00		
Macroaggregato 702	previsione di competenza	0,00	0,00	0,00
Uscite per conto terzi	<i>di cui già impegnato</i>	<i>0,00</i>	<i>0,00</i>	<i>0,00</i>
	<i>di cui fondo pluriennale vincolato</i>	<i>0,00</i>	<i>0,00</i>	<i>0,00</i>
	previsione di cassa	0,00		
TOTALE MISSIONE 99 PROGRAMMA 2 TITOLO 7	previsione di competenza	0,00	0,00	0,00
	<i>di cui già impegnato</i>	<i>0,00</i>	<i>0,00</i>	<i>0,00</i>
	<i>di cui fondo pluriennale vincolato</i>	<i>0,00</i>	<i>0,00</i>	<i>0,00</i>
	previsione di cassa	0,00		